

ภาคผนวก ค5

เอกสารสำรวจบ้านข้างเคียง



Project :	Landmark@Grand Station B	Date :	25/4/2024
Owner :	Siamese Asset Public Co.,LTD.	Ref No :	SAGB-RFA-GEN-003-24 rev.00
Consultant :	-	Total of page :	-
Contractor :	Ritta Co.,Ltd.	Trl. No. :	-

Type of Work :	<input type="checkbox"/> Structure	<input type="checkbox"/> External	<input type="checkbox"/> Sanitary	<input type="checkbox"/> Fire Protection
(System)	<input type="checkbox"/> Architecture	<input type="checkbox"/> Electrical	<input type="checkbox"/> Air Condition	<input checked="" type="checkbox"/> Other รายงานสำรวจบ้านข้างเคียง

CONTRACTOR'S REQUEST :-

Subject	Attached	Reference
<input type="checkbox"/> Material	<input type="checkbox"/> Sample _____ Set(s)	<input type="checkbox"/> Drawing No. _____
<input type="checkbox"/> Shop Drawing	<input type="checkbox"/> Catalogue _____ Set(s)	<input type="checkbox"/> Specification No. _____
<input type="checkbox"/> Method Statement	<input type="checkbox"/> Shop Drawing _____ Set(s)	<input type="checkbox"/> other _____
<input checked="" type="checkbox"/> Other เอกสาร Project Quality Plan (PQP)		

Title : ขอนำส่งรายงานสำรวจบ้านข้างเคียงของโครงการ Landmark @ grand station B

Enclosed : 1.รูปเล่มเอกสาร

Attention :	คุณกิตติ มีทอง (Project Manager / SIAMESE ASSET PCL)	From :	(Ritta Co.,Ltd.)
	<input checked="" type="checkbox"/> for Approval <input type="checkbox"/> for Acknowledge		
	<input type="checkbox"/> Please Clarify <input type="checkbox"/> Other		
Note :		Signature	(นาย สุรัตน์ ชูราศรี) (Project Manager)

FORWARD :-

Attention :	(Project Manager)	From :	(SIAMESE ASSET PCL)
	<input type="checkbox"/> for Approval <input type="checkbox"/> for Acknowledge		
	<input type="checkbox"/> Please Clarify <input type="checkbox"/> Other		
Note :		Signature	
		Date:	

REPLY :-

Attention :		From :	
	<input type="checkbox"/> Approved <input type="checkbox"/> Approved as Noted		
	<input type="checkbox"/> Disapproved <input type="checkbox"/> Make Correction as Noted & Resubmit		
Note :		Signature	
		Date:	

REPLY TO CONTRACTOR :-

Attention :	นาย สุรัตน์ ชูราศรี (Project Manager / Ritta Co.,Ltd.)	From :	(SIAMESE ASSET PCL)
	<input type="checkbox"/> Approved <input type="checkbox"/> Approved as Noted		
	<input type="checkbox"/> Disapproved <input type="checkbox"/> Make Correction as Noted & Resubmit		
Note :		Signature	(คุณกิตติ มีทอง) (Project Manager)
		Date:	

This Copy for : ☐ (Owner) ☐ (Consultant) ☐ (Designer) ☐ (Contractor)



รายงานการสำรวจสภาพอาคารข้างเคียง

โครงการ **LANDMARK@**

GRANDSTATION

A,B(SAGB)

(ก่อนเริ่มงานโครงสร้าง)

โครงการ LANDMARK@ GRANDSTATION A,B(SAGB)

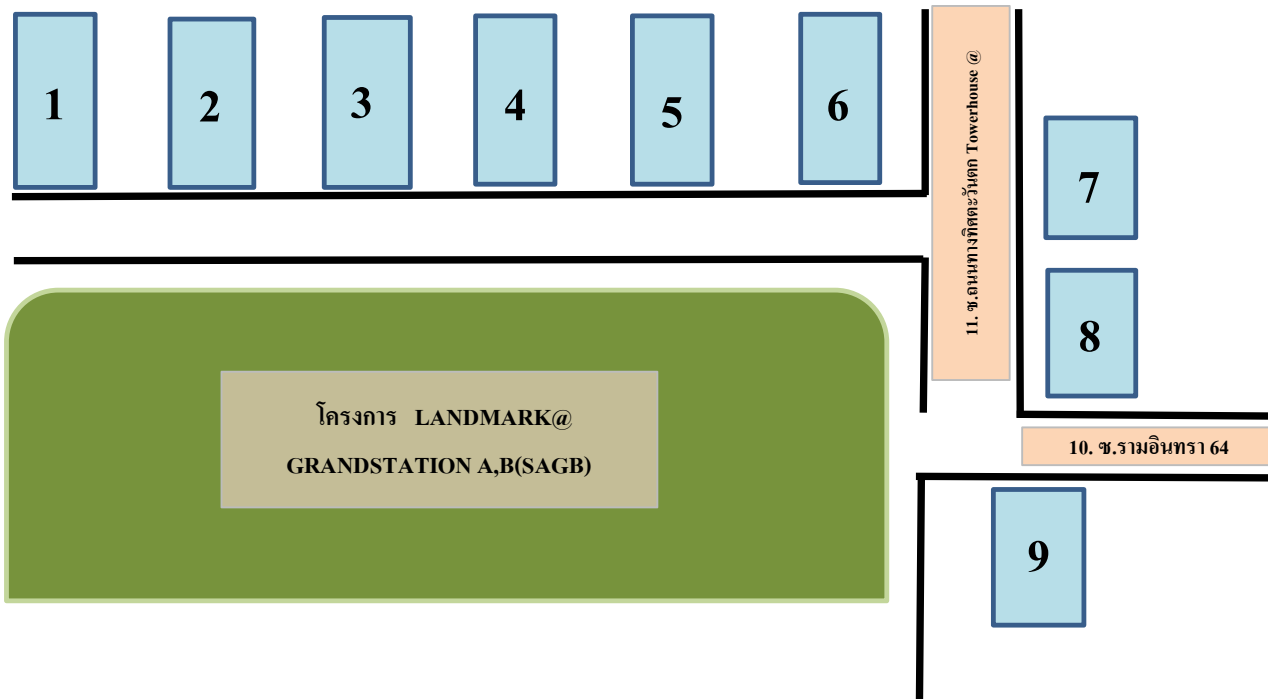

ข้อมูลรายละเอียดบ้านข้างเคียงโครงการ ดังนี้
1. บ้านเลขที่ 111/1 เบอร์โทร : 089-5422465,085-6551424 <u>สำรวจแล้ว</u>
2.บ้านเลขที่ 111/9 บจก.เทอร์มอล-เซลล์(ประเทศไทย) คุณนิ ซาภา(ผิง) <u>สำรวจแล้ว</u> เบอร์โทร : 084-6446543
3.บ้านเลขที่ 111/18 (มีข้อมูลครบถ้วน.สแกนดีไฟล์) รับเป็นเช็ค 5000 บาท ช่อมอง <u>สำรวจแล้ว</u> เบอร์โทร : 081-6331458/ (086-5713277 โทรเบอร์รี่)
4. บ้านเลขที่ 111/26 FIN AROUND ADVISORY CO.,LTD เบอร์โทร : 064-1399911 <u>สำรวจแล้ว</u>
5.บ้านเลขที่ 111/34 คุณแอน(มีข้อมูลครบถ้วน.สแกนดีไฟล์) <u>สำรวจแล้ว</u> เบอร์โทร : 099-4591908 (รอเข้าซ่อม 22(เก็บสี),23 ม.ค(เข้าซ่อมอีก
6.บ้านเลขที่ 111/42 Proffact Company Limited คุณนาย _ <u>สำรวจแล้ว</u> เบอร์โทร : 089-4492125
7.บ้านเลขที่ 111/66-67 SANYO S.M.I(THAILAND) CO.,LTD. <u>สำรวจแล้ว</u> เบอร์โทร : 090-9717298



โครงการ LANDMARK@ GRANDSTATION A,B(SAGB)

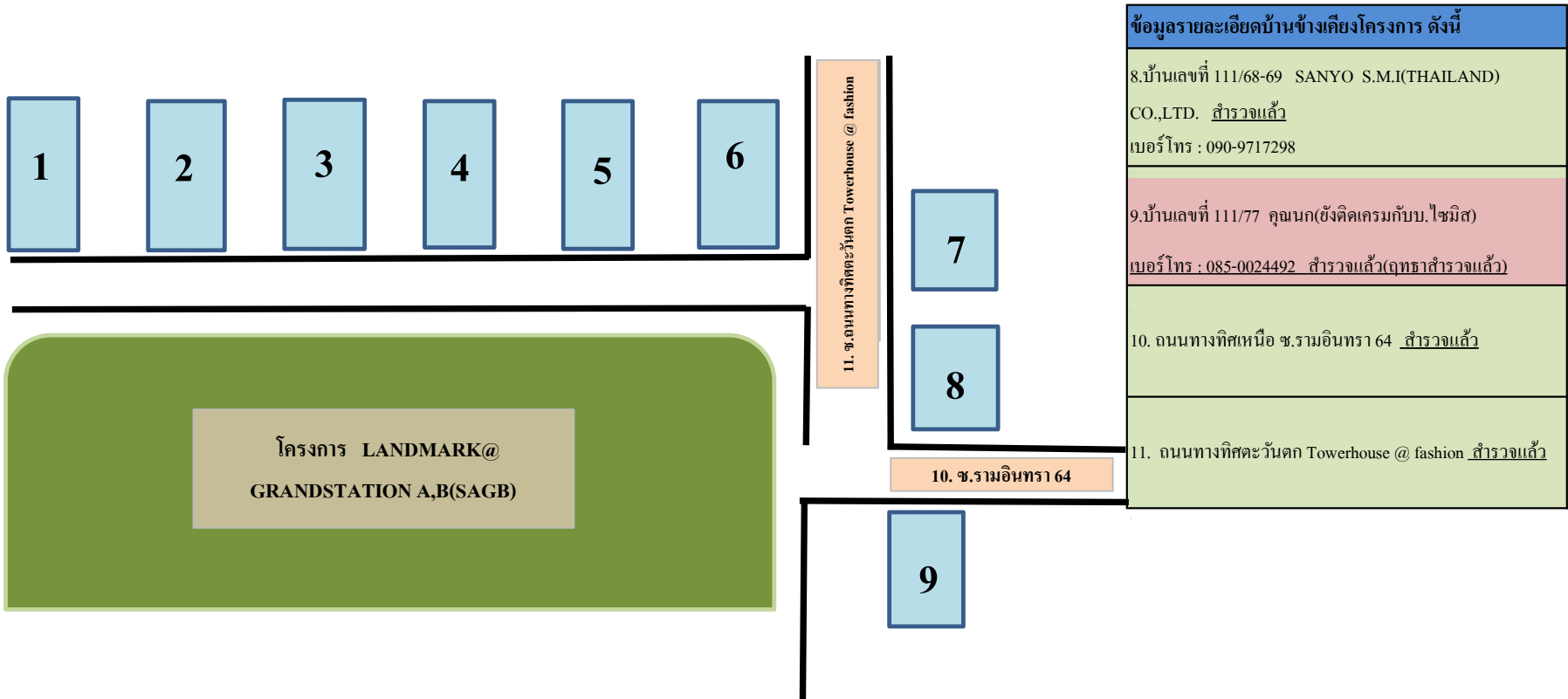



ถนนทางทิศเหนือ ซ.รามอินทรา 64

สภาพทั่วไปถนนซอย รามอินทรา 64



สภาพทั่วไปถนนซอย รามอินทรา 64

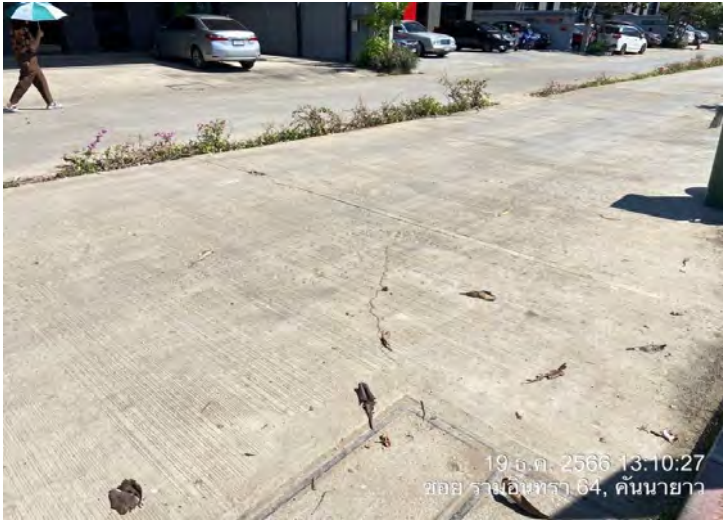

สภาพทั่วไปถนนซอย รามอินทรา 64



สภาพทั่วไปถนนซอย รามอินทรา 64



สภาพทั่วไปถนนซอย รามอินทรา 64

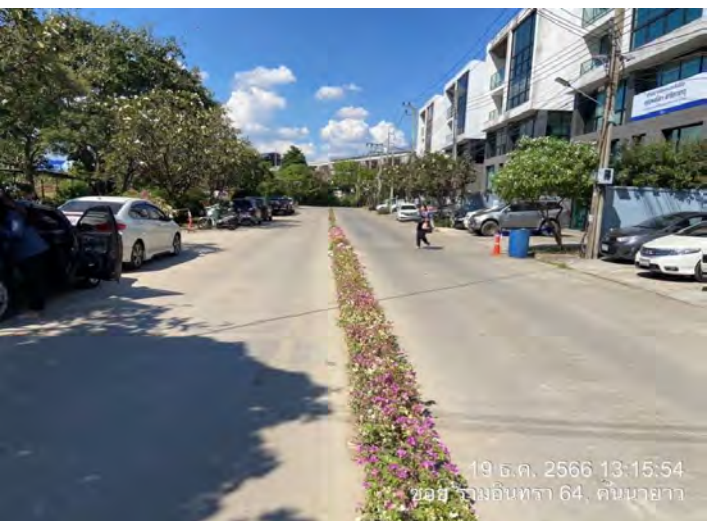

สภาพทั่วไปถนนซอย รามอินทรา 64



สภาพทั่วไปถนนซอย รมอินทรา 64



สภาพทั่วไปถนนซอย รามอินทรา 64

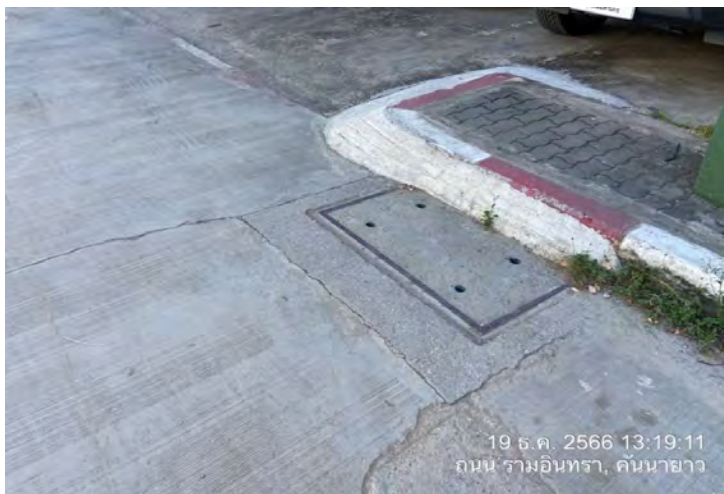

สภาพทั่วไปถนนซอย รามอินทรา 64



สภาพทั่วไปถนนซอย รามอินทรา 64



สภาพทั่วไปถนนซอย รามอินทรา 64





ถนนทางทิศตะวันตก

Towerhouse@fashion

สภาพทั่วไปถนนทางทิศตะวันตก Towerhouse@fashion

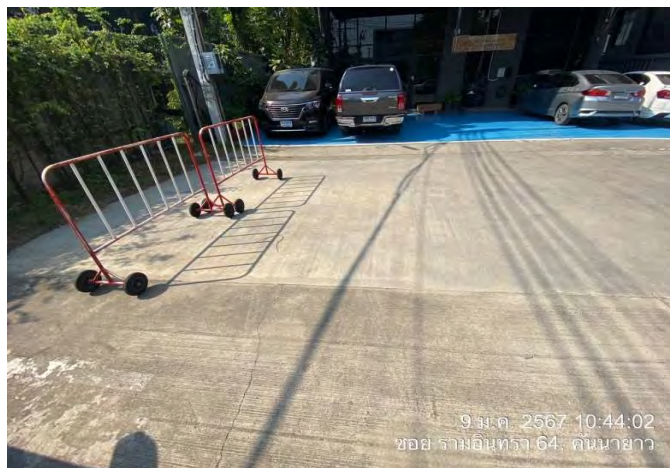

สภาพทั่วไปถนนทางทิศตะวันตก Towerhouse@fashion



สภาพทั่วไปถนนทางทิศตะวันตก Towerhouse@fashion



สภาพทั่วไปถนนทางทิศตะวันตก Towerhouse@fashion



สภาพทั่วไปถนนทางทิศตะวันตก Towerhouse@fashion



สภาพทั่วไปถนนทางทิศตะวันตก Towerhouse@fashion

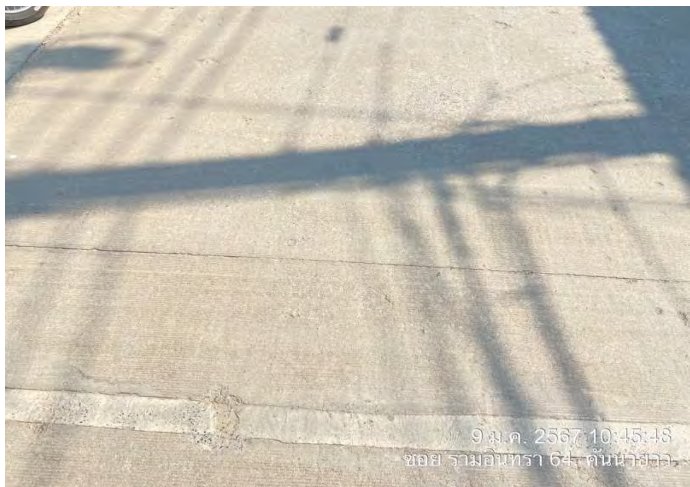



บ้านเลขที่ 111/1

สภาพทั่วไปภายนอกอาคาร



สภาพทั่วไปภายนอกอาคาร



สภาพทั่วไปภายนอกอาคาร

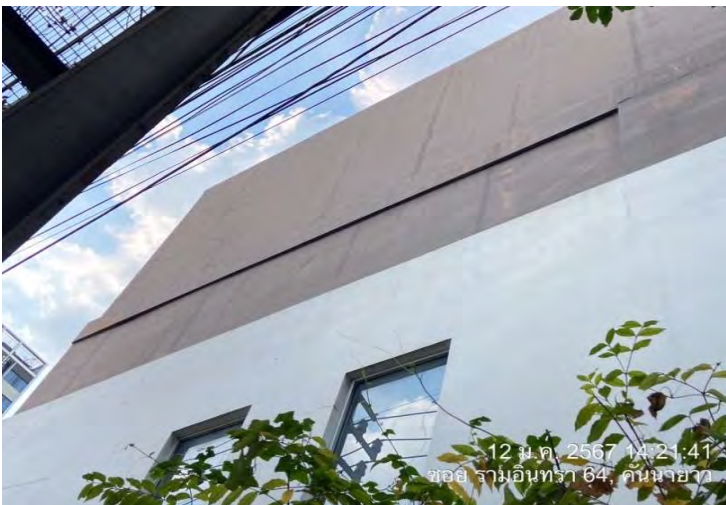

สภาพทั่วไปภายนอกอาคาร



สภาพทั่วไปภายในอาคาร ชั้นที่ 1

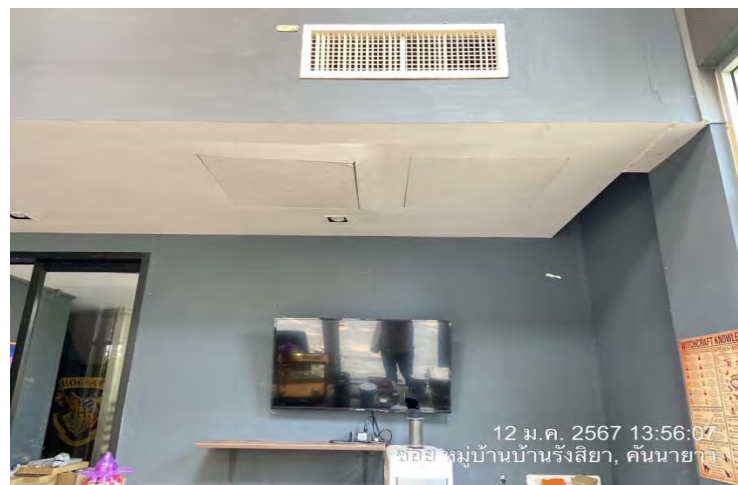
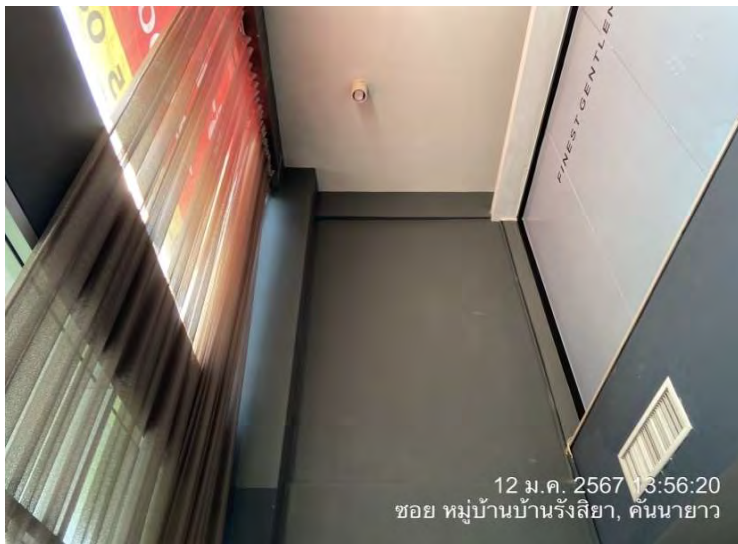
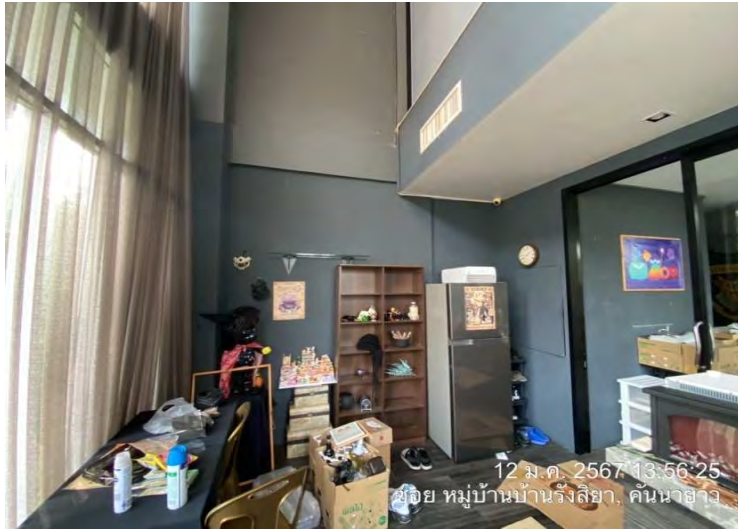

สภาพทั่วไปภายในอาคาร ชั้นที่ 1

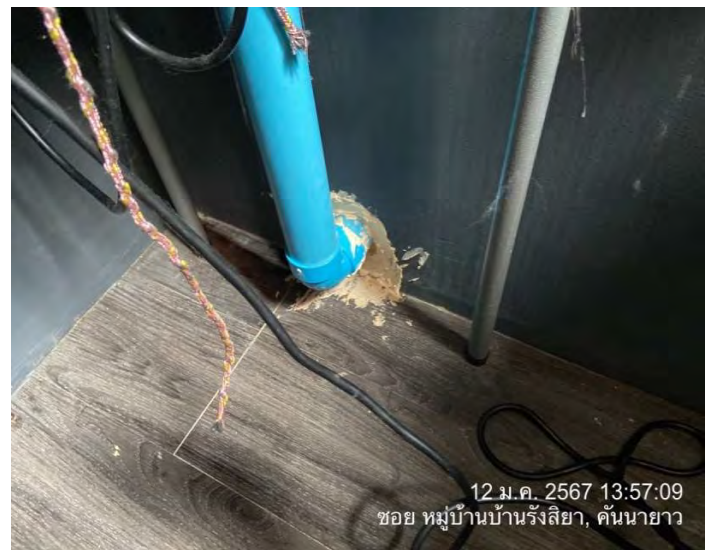

สภาพทั่วไปภายในอาคาร ชั้นที่ 1



สภาพทั่วไปภายในอาคาร ชั้นที่ 1

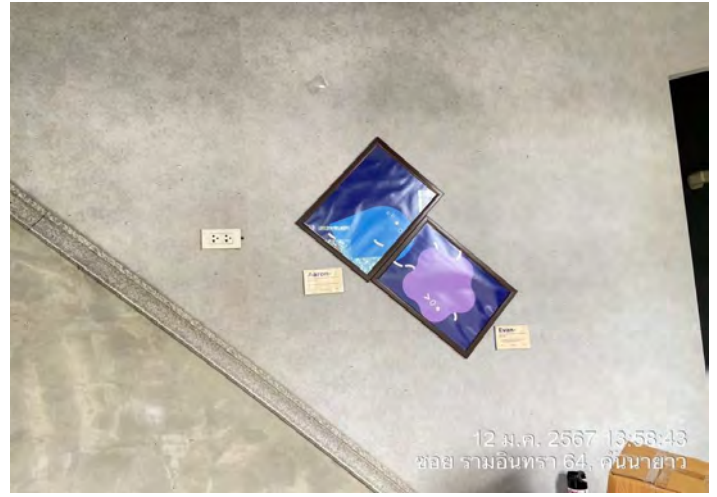
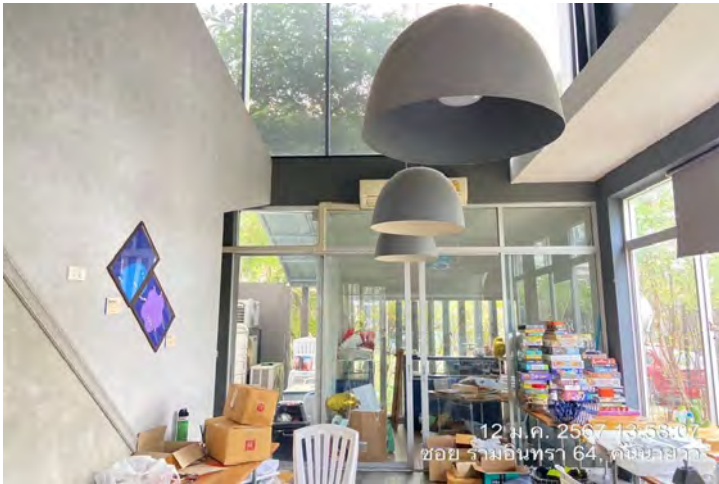

สภาพทั่วไปภายในอาคาร ชั้นที่ 1

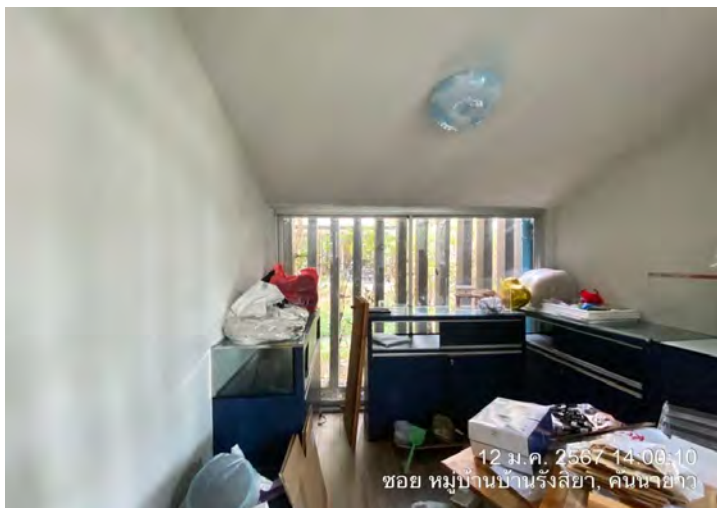

สภาพทั่วไปภายในอาคาร ชั้นที่ 1



สภาพทั่วไปภายในอาคาร ชั้นที่ 1

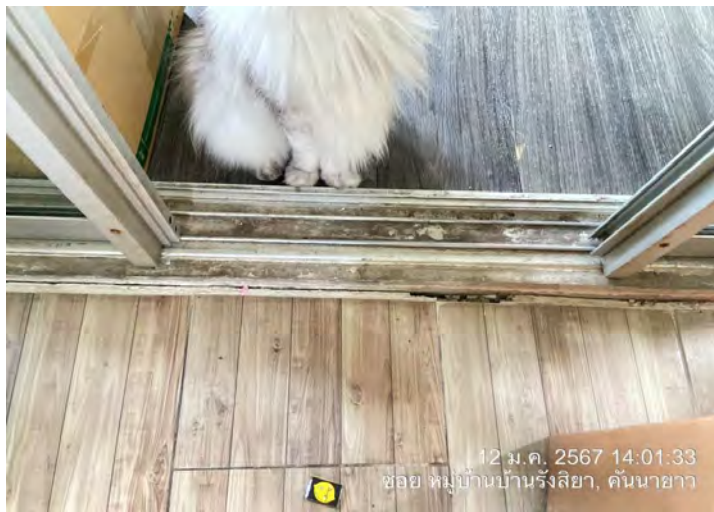

สภาพทั่วไปภายในอาคาร ชั้นที่ 1



สภาพทั่วไปภายในอาคาร ชั้นที่ 2

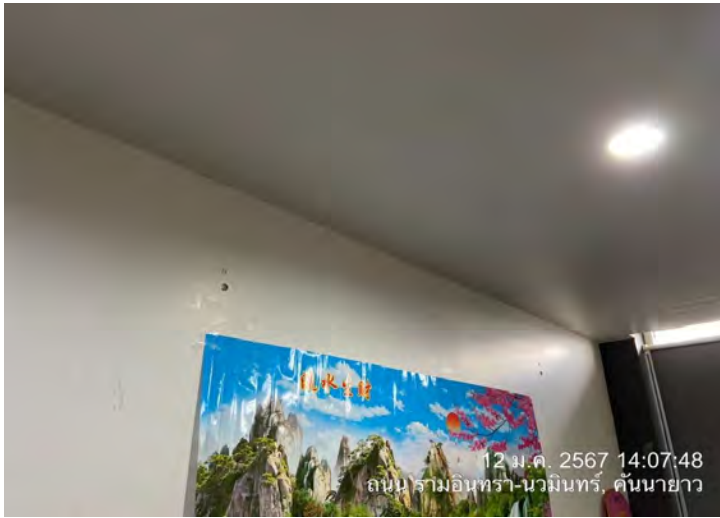

สภาพทั่วไปภายในอาคาร ชั้นที่ 2



สภาพทั่วไปภายในอาคาร ชั้นที่ 2



สภาพทั่วไปภายในอาคาร ชั้นที่ 3

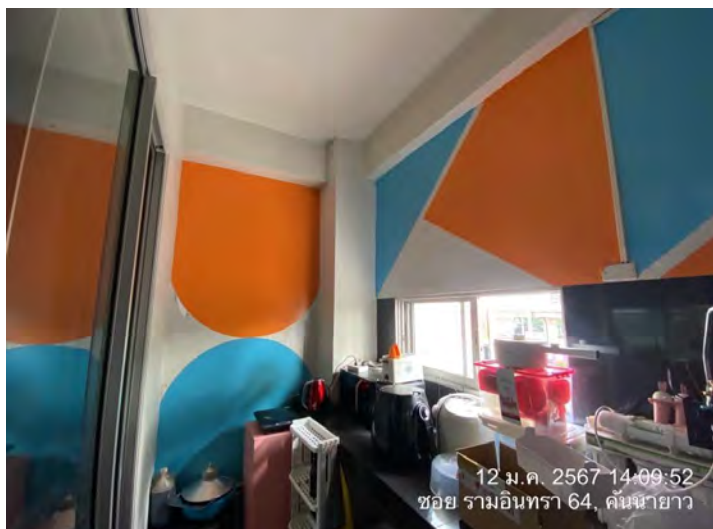
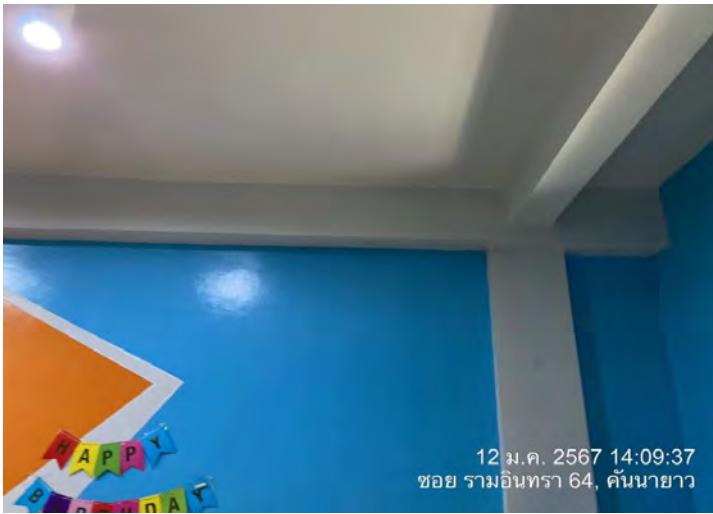

สภาพทั่วไปภายในอาคาร ชั้นที่ 3

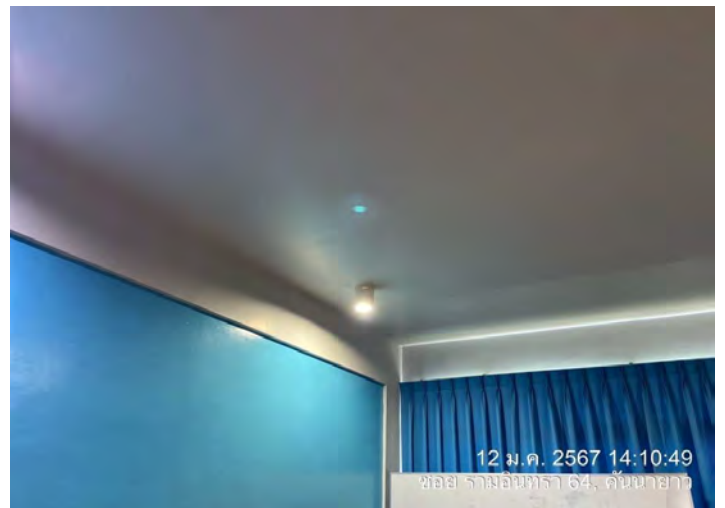
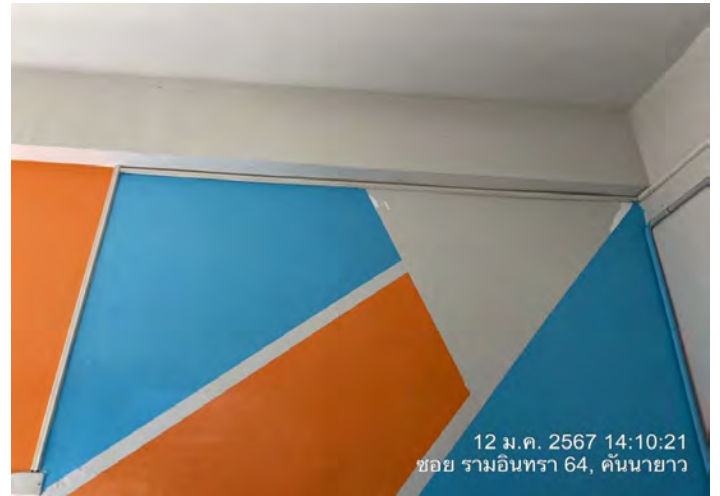
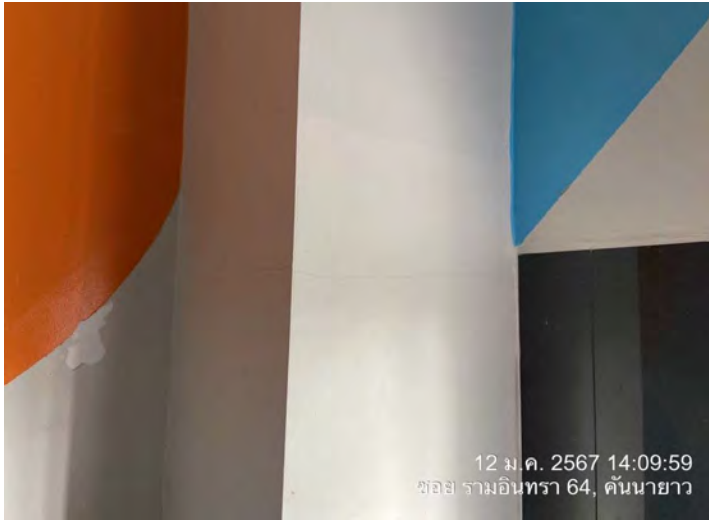

สภาพทั่วไปภายในอาคาร ชั้นที่ 3

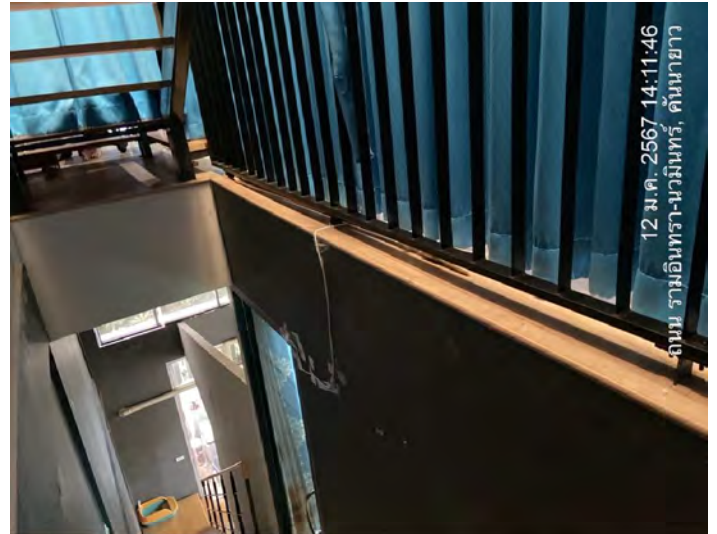
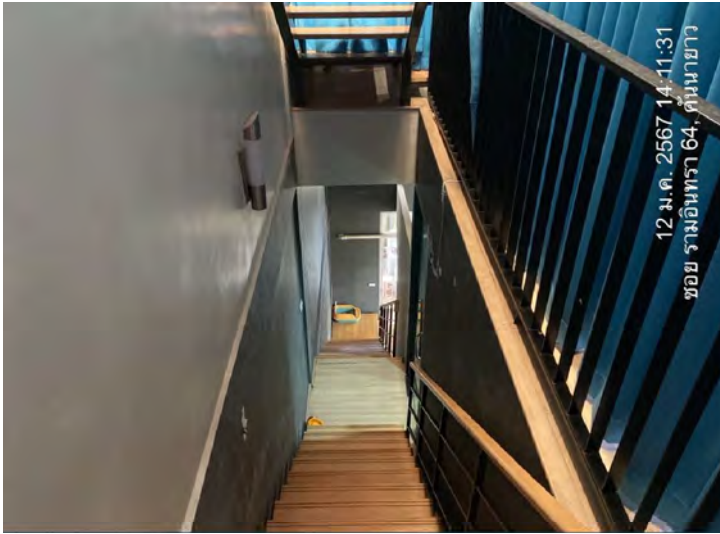

สภาพทั่วไปภายในอาคาร ชั้นที่ 4

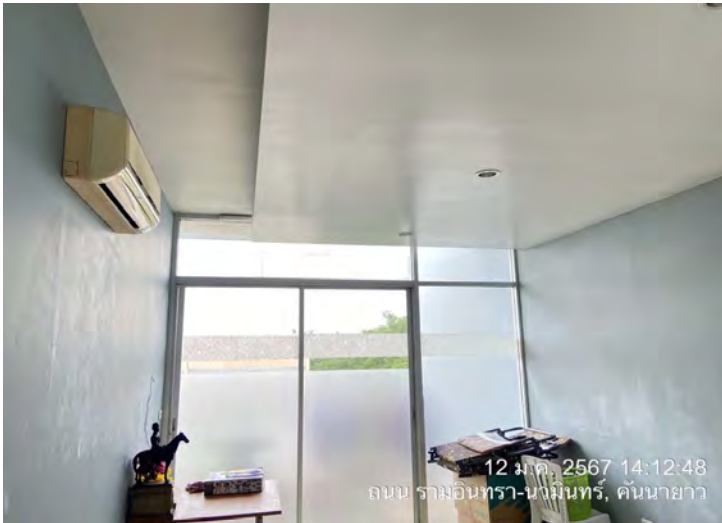

สภาพทั่วไปภายในอาคาร ชั้นที่ 4

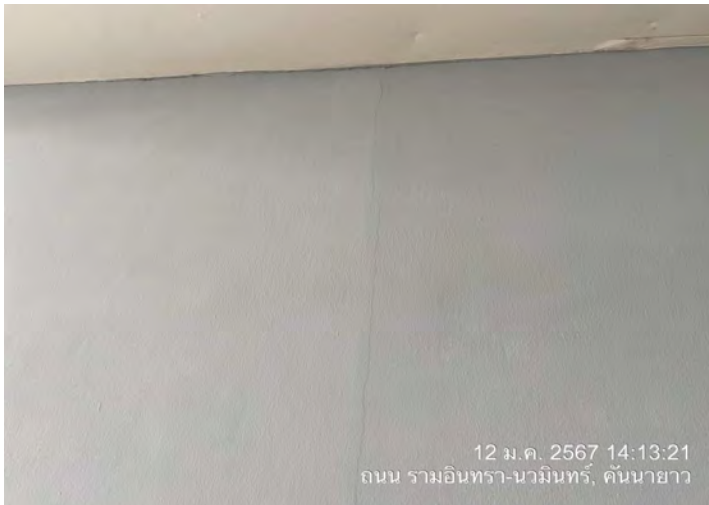

สภาพทั่วไปภายในอาคาร ชั้นที่ 4

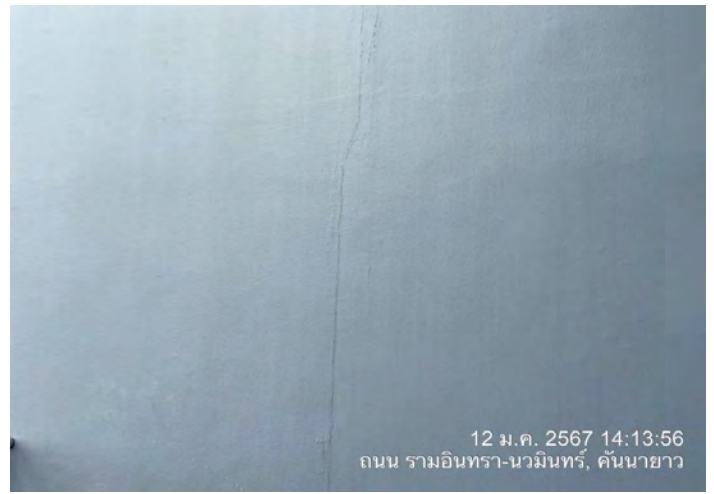

สภาพทั่วไปภายในอาคาร ชั้นที่ 4

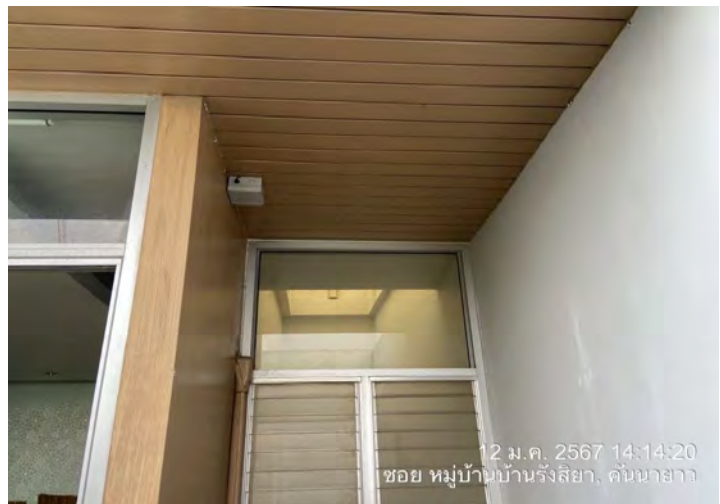

สภาพทั่วไปภายในอาคาร ชั้นที่ 4



สภาพทั่วไปภายในอาคาร ชั้นที่ 4

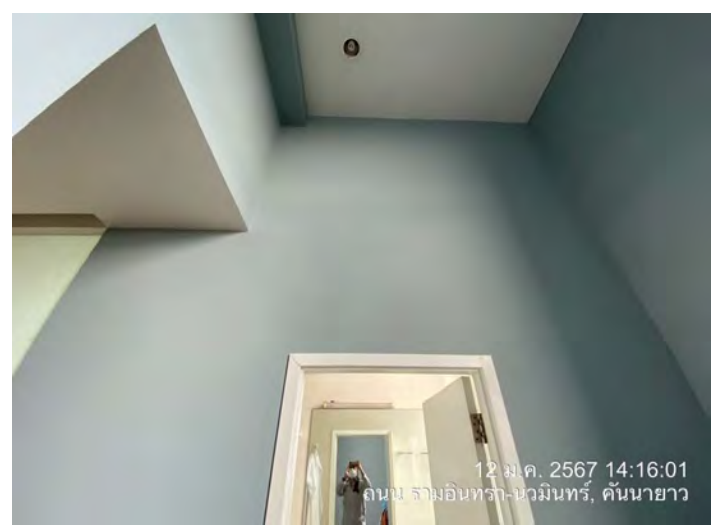
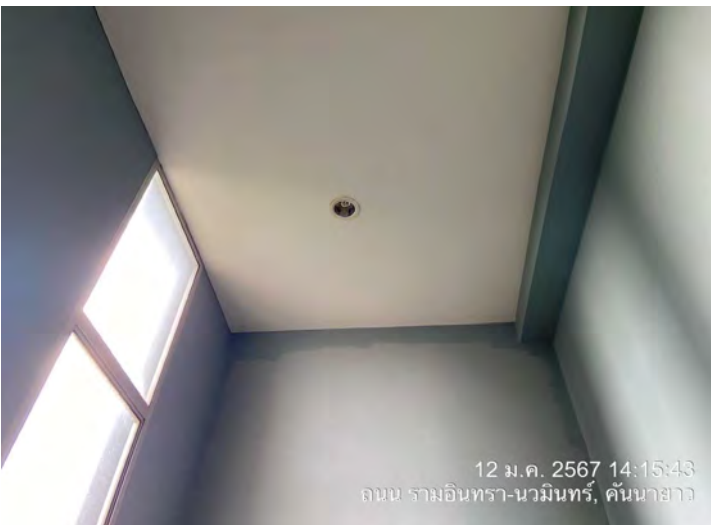
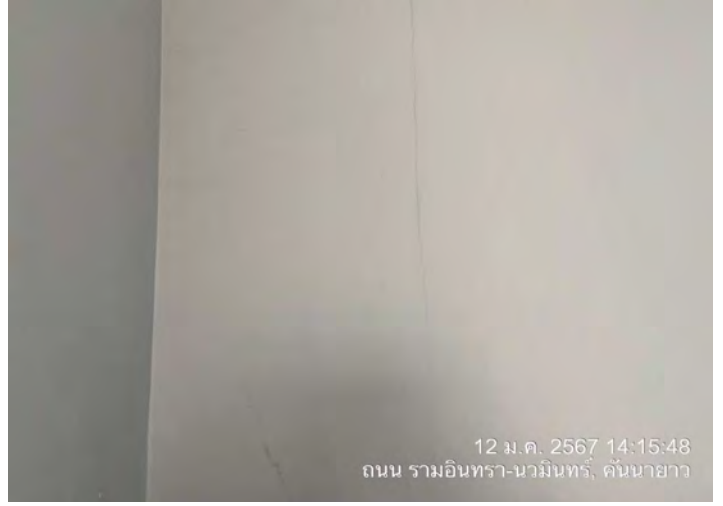



บ้านเลขที่ 111/9
บจก.เทอร์มอด-เซดส์
(ประเทศไทย)

สภาพทั่วไปภายนอกอาคาร

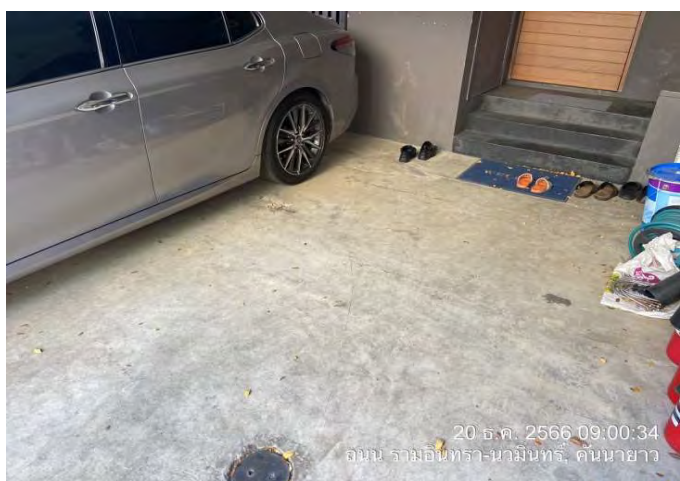
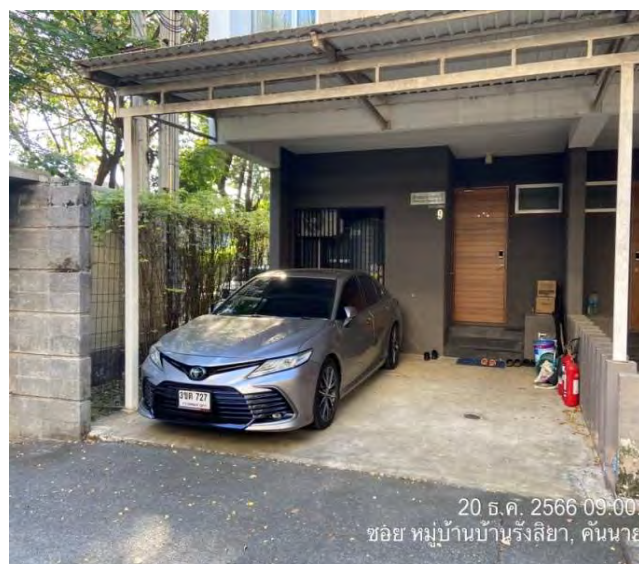

สภาพทั่วไปภายนอกอาคาร

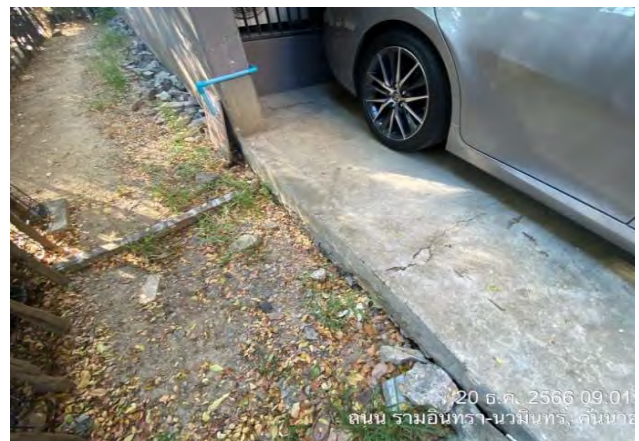

สภาพทั่วไปภายนอกอาคาร



สภาพทั่วไปภายนอกอาคาร

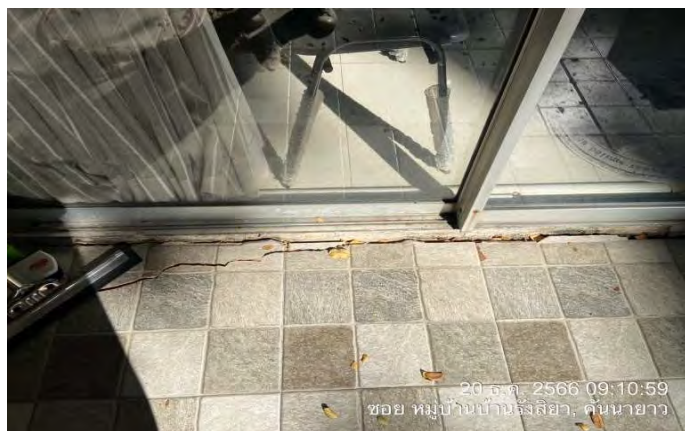
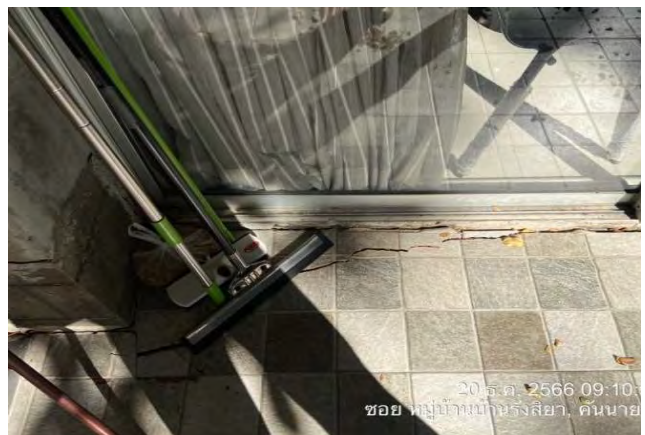

สภาพทั่วไปภายนอกอาคาร



สภาพทั่วไปภายนอกอาคาร



สภาพทั่วไปภายนอกอาคาร

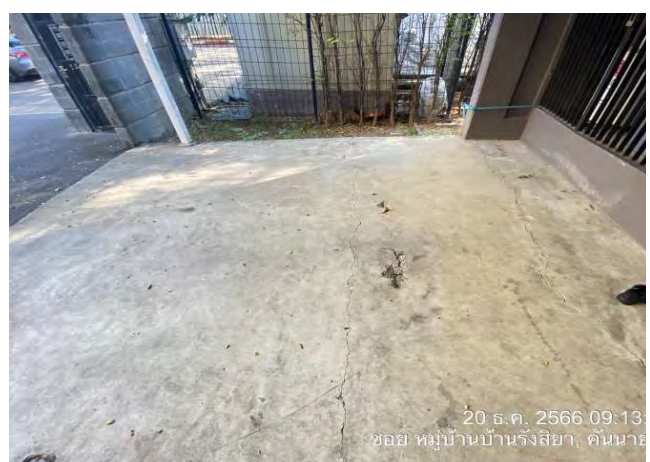

สภาพทั่วไปภายนอกอาคาร



สภาพทั่วไปภายนอกอาคาร



สภาพทั่วไปภายนอกอาคาร

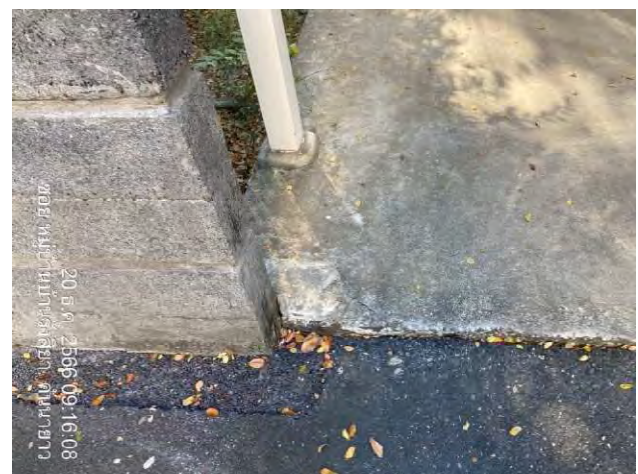
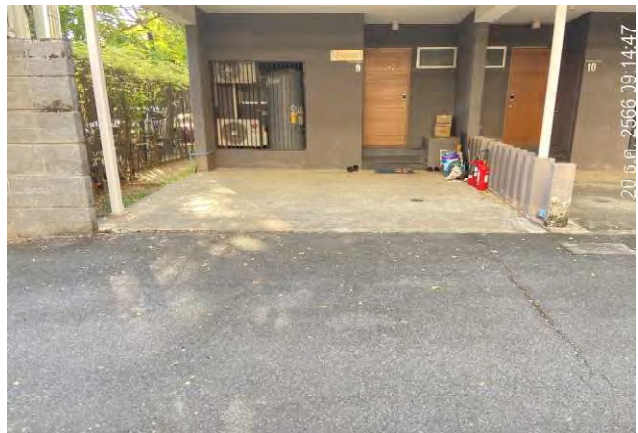

สภาพทั่วไปภายนอกอาคาร

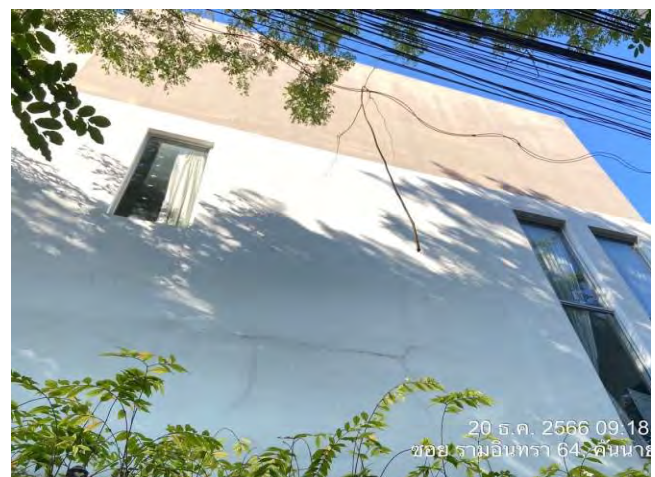
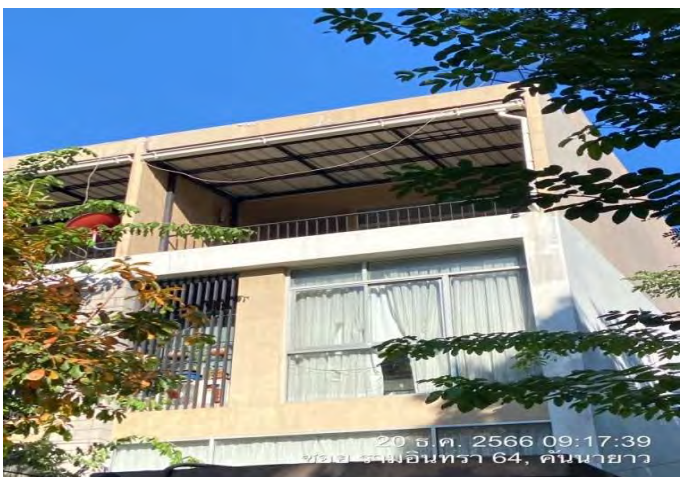
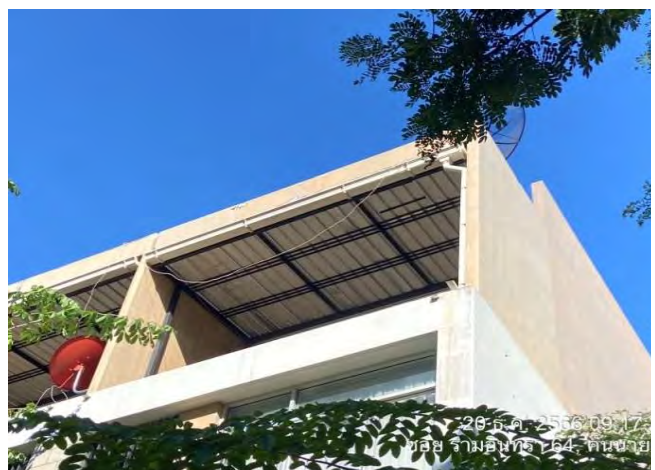

สภาพทั่วไปภายนอกอาคาร



สภาพทั่วไปภายในอาคาร ชั้นที่ 1

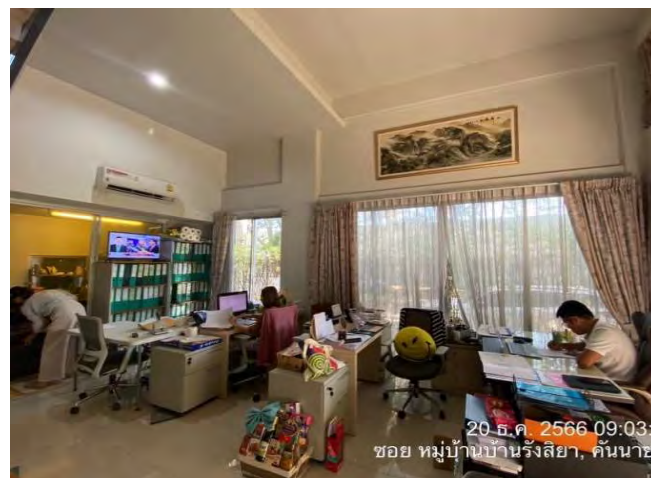

สภาพทั่วไปภายในอาคาร ชั้นที่ 1

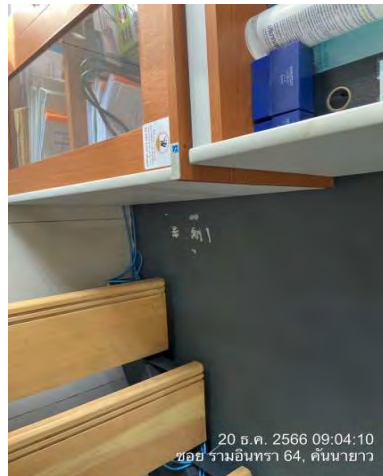
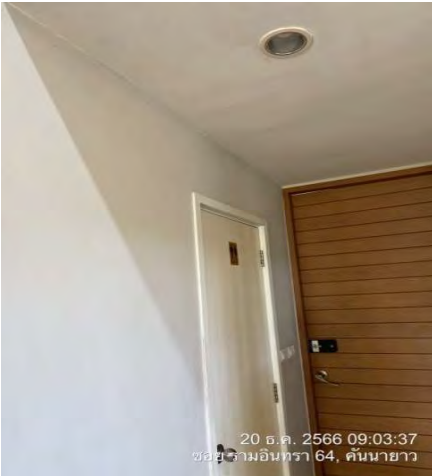

สภาพทั่วไปภายในอาคาร ชั้นที่ 2

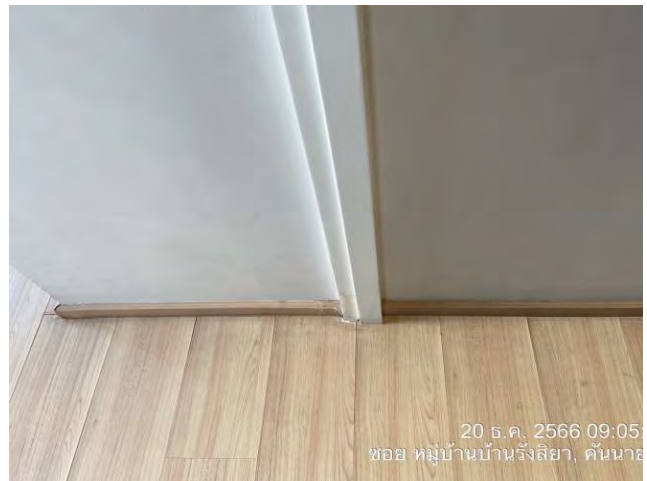

สภาพทั่วไปภายในอาคาร ชั้นที่ 2

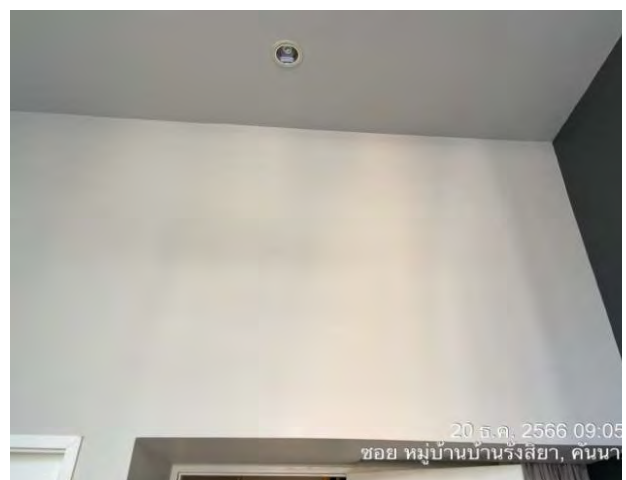
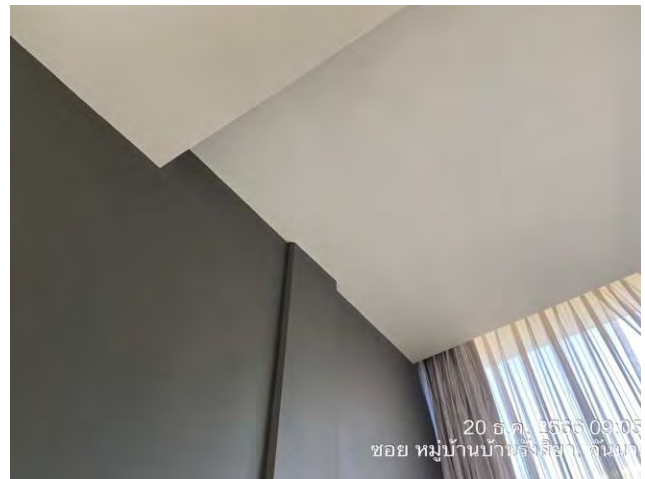
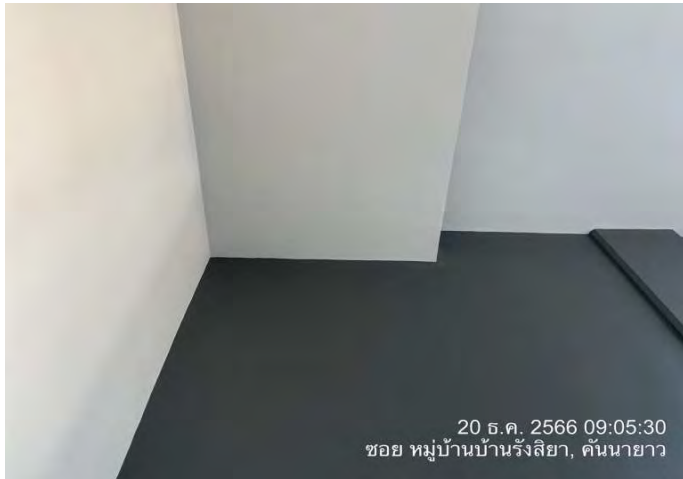

สภาพทั่วไปภายในอาคาร ชั้นที่ 2

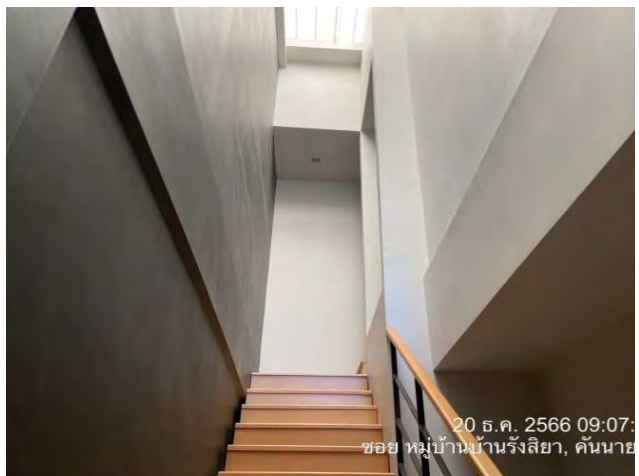
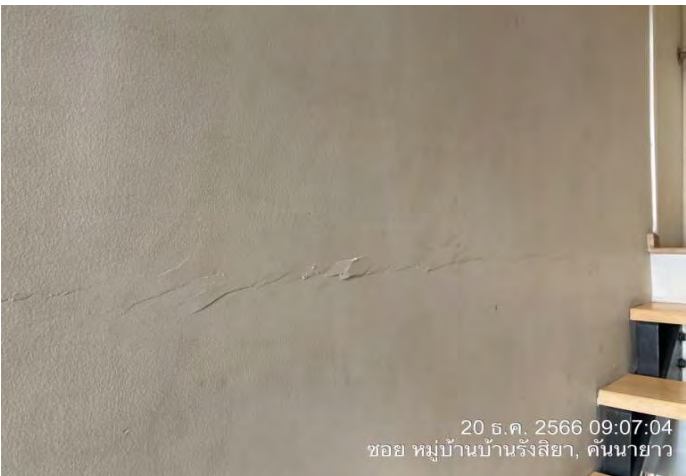

สภาพทั่วไปภายในอาคาร ชั้นที่ 2

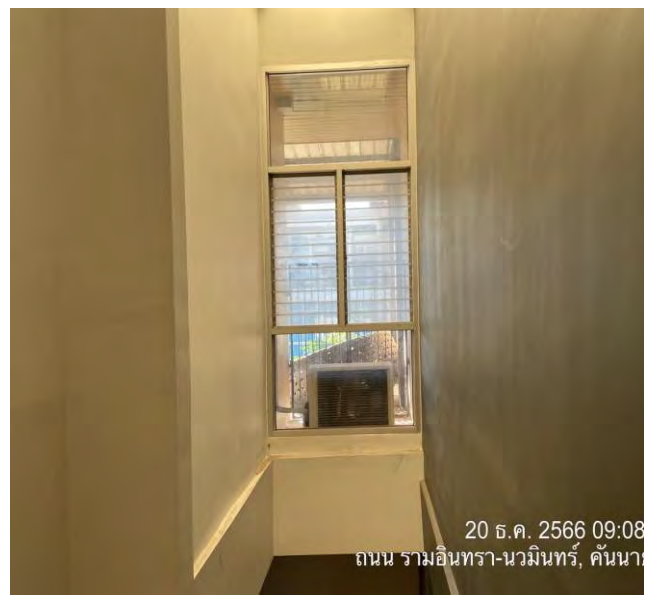
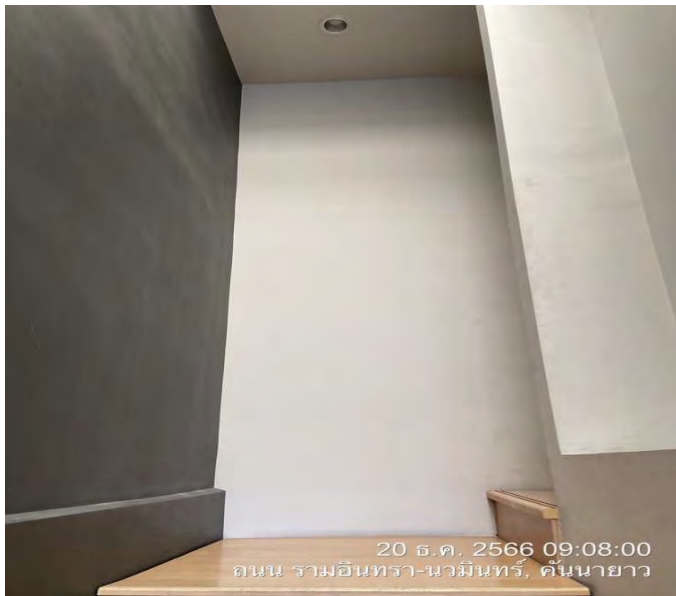
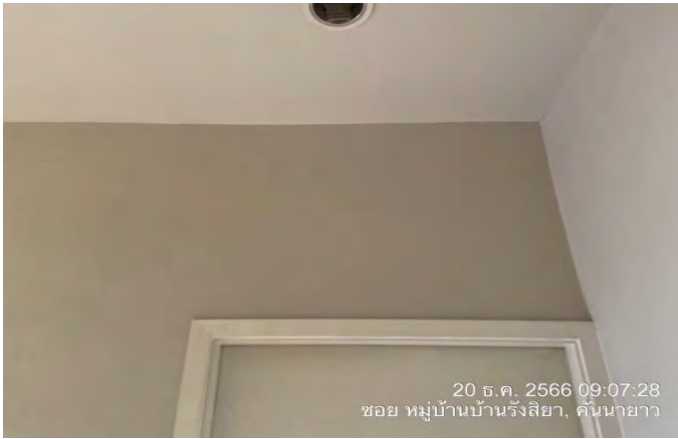

สภาพทั่วไปภายในอาคาร ชั้นที่ 3

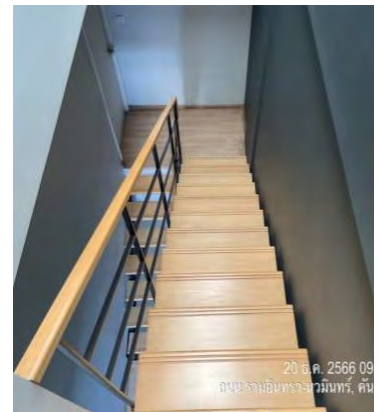

บ้านเลขที่ 111/18

สภาพทั่วไปภายนอกอาคาร

รูปภาพ

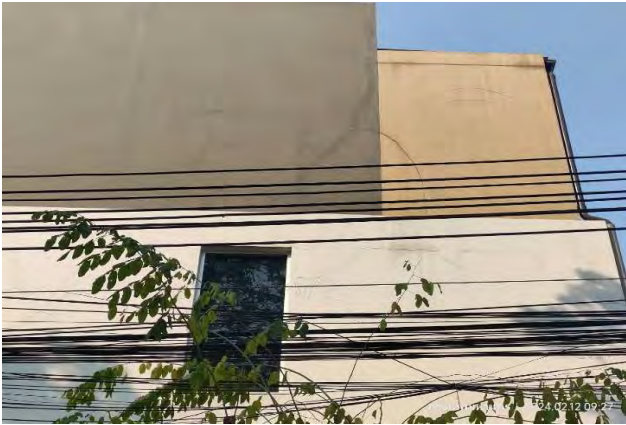

รูปภาพ

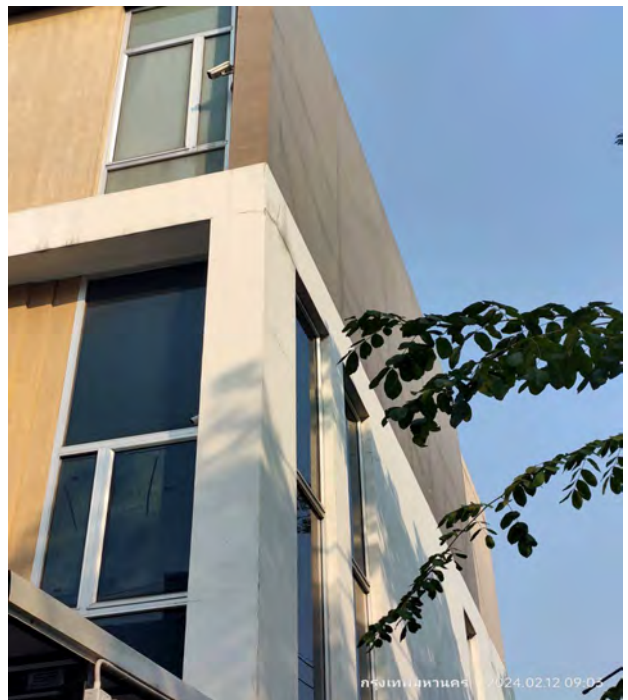
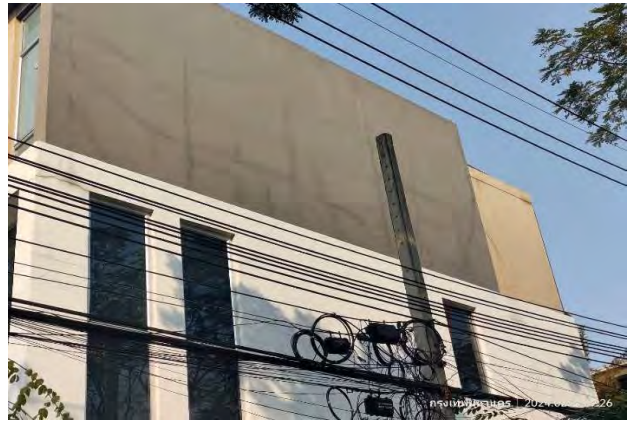

สภาพทั่วไปภายนอกอาคาร

รูปภาพ



รูปภาพ



สภาพทั่วไปภายในอาคาร ชั้นที่ 1



สภาพทั่วไปภายในอาคาร ชั้นที่ 2

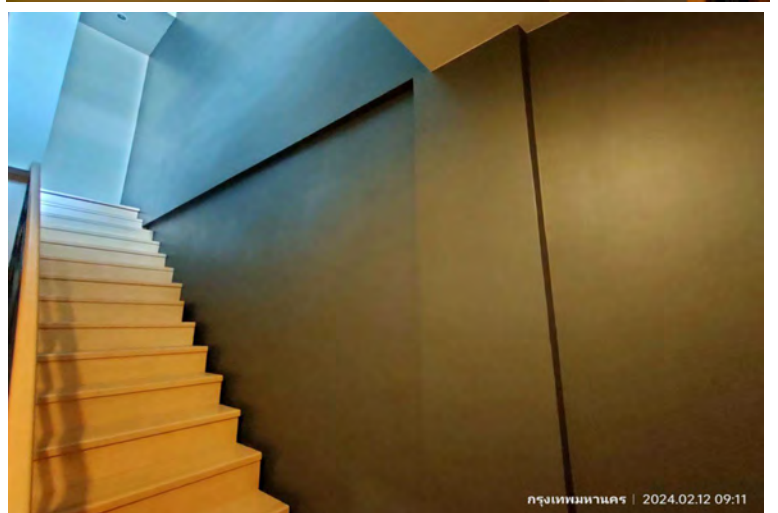



บ้านเลขที่ 111/26

**FIN AROUND ADVISORY
CO.,LTD**

สภาพทั่วไปภายนอกอาคาร

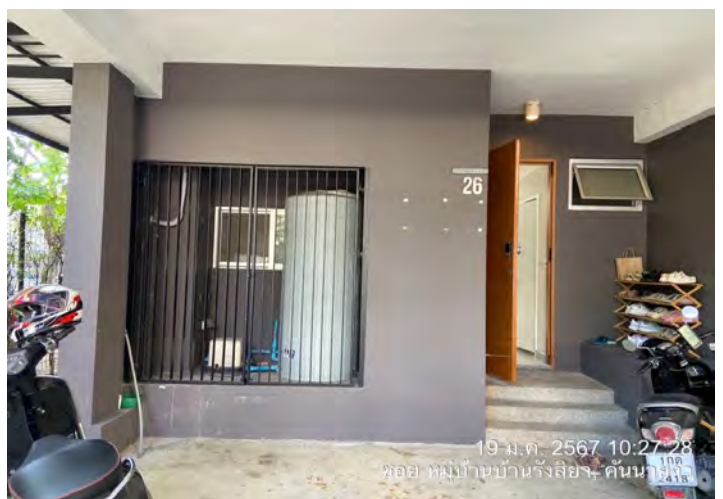

สภาพทั่วไปภายนอกอาคาร



สภาพทั่วไปภายนอกอาคาร



สภาพทั่วไปภายนอกอาคาร



สภาพทั่วไปภายนอกอาคาร



สภาพทั่วไปภายนอกอาคาร

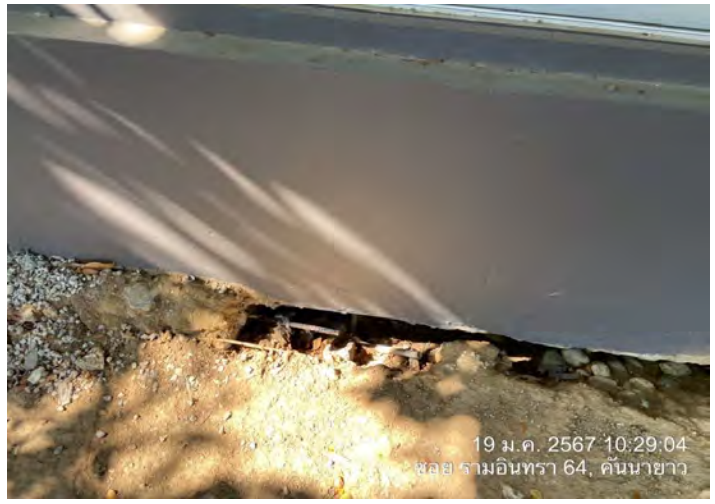

สภาพทั่วไปภายนอกอาคาร



สภาพทั่วไปภายนอกอาคาร

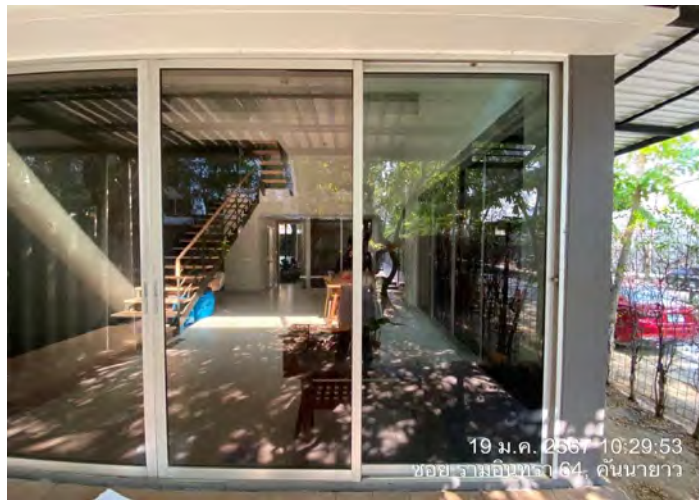

สภาพทั่วไปภายในอาคาร ชั้นที่ 1

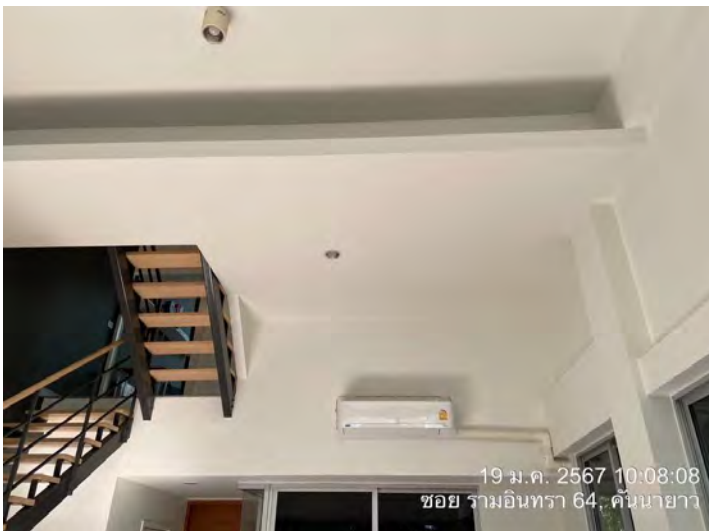

สภาพทั่วไปภายในอาคาร ชั้นที่ 1

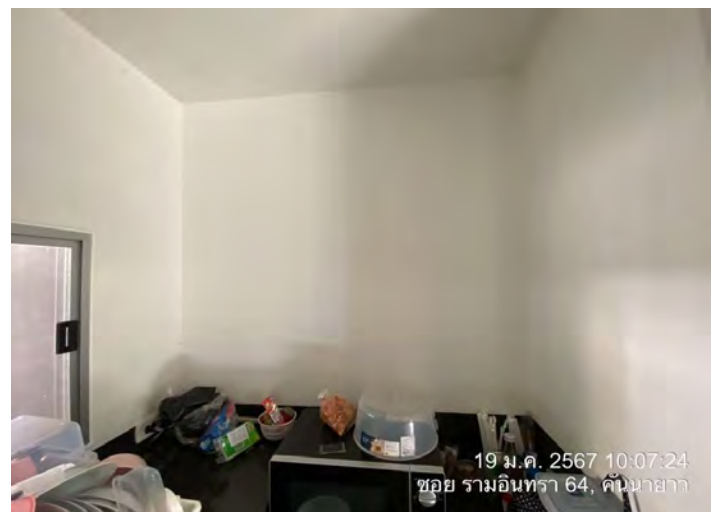
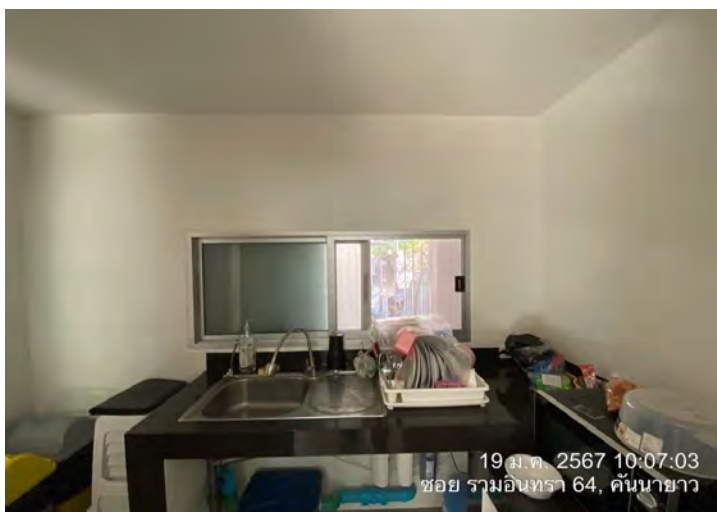
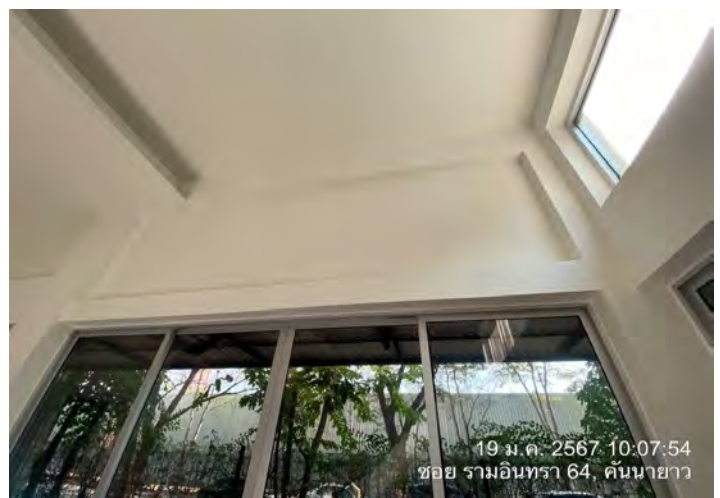

สภาพทั่วไปภายในอาคาร ชั้นที่ 1

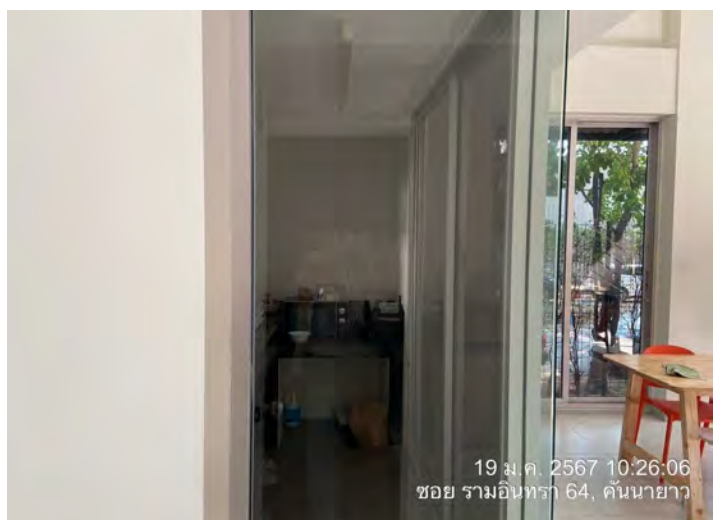
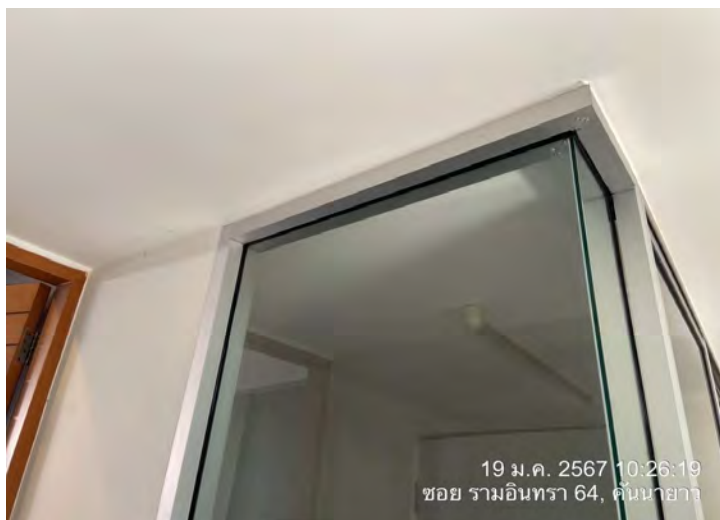

สภาพทั่วไปภายในอาคาร ชั้นที่ 1

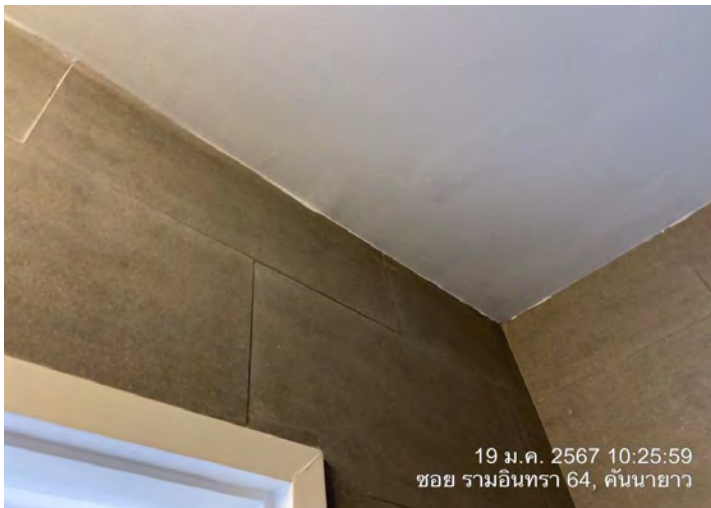

สภาพทั่วไปภายในอาคาร ชั้นที่ 2

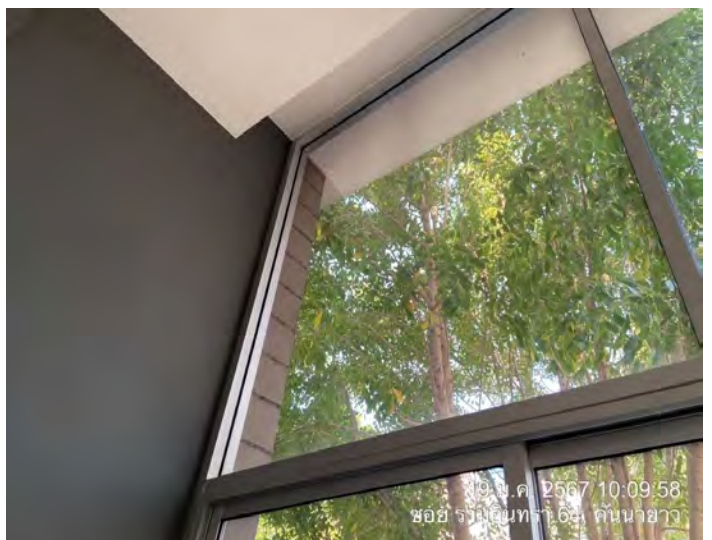
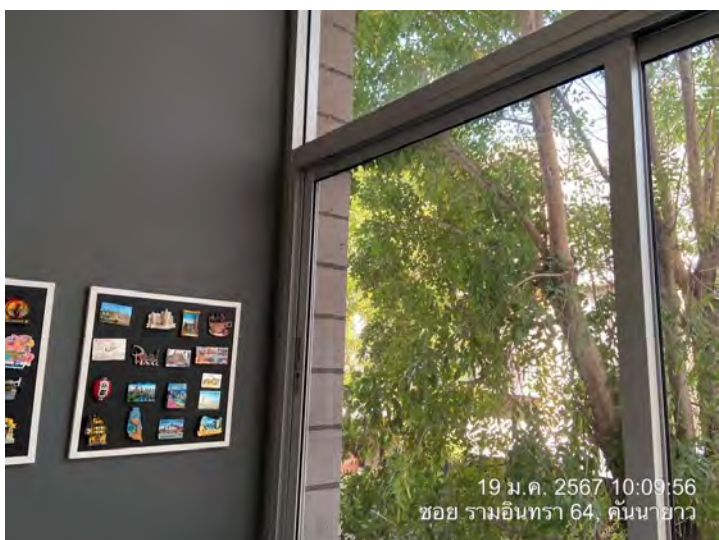
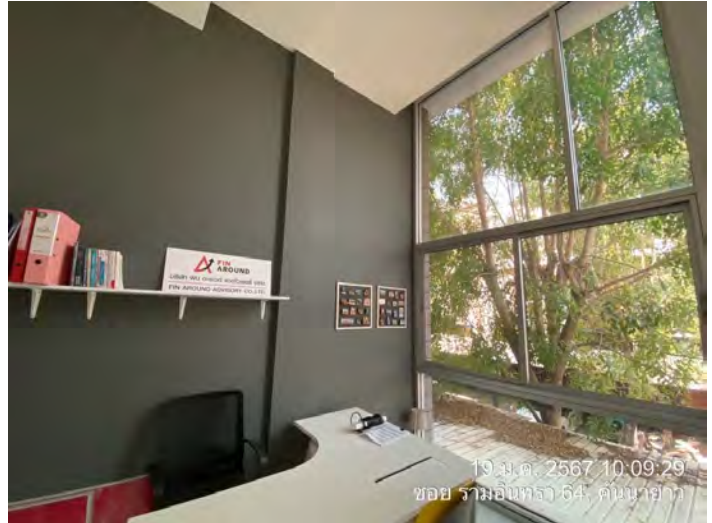

สภาพทั่วไปภายในอาคาร ชั้นที่ 2

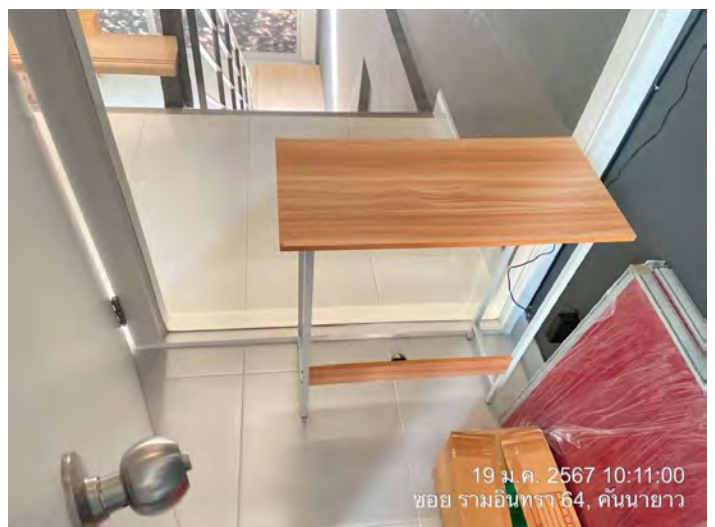
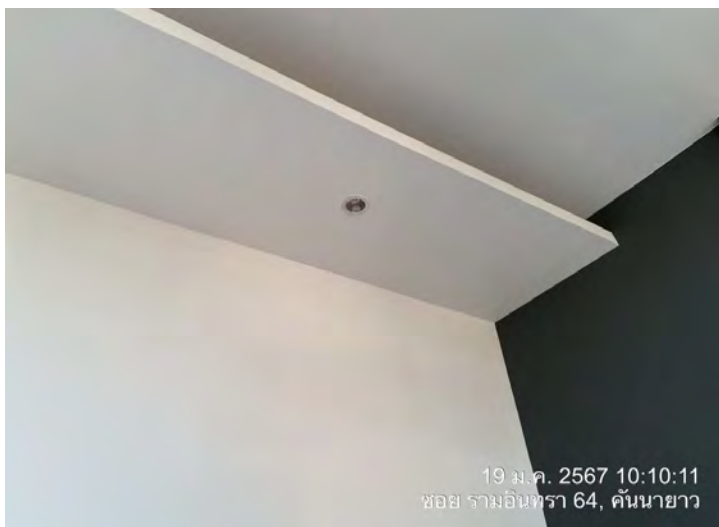
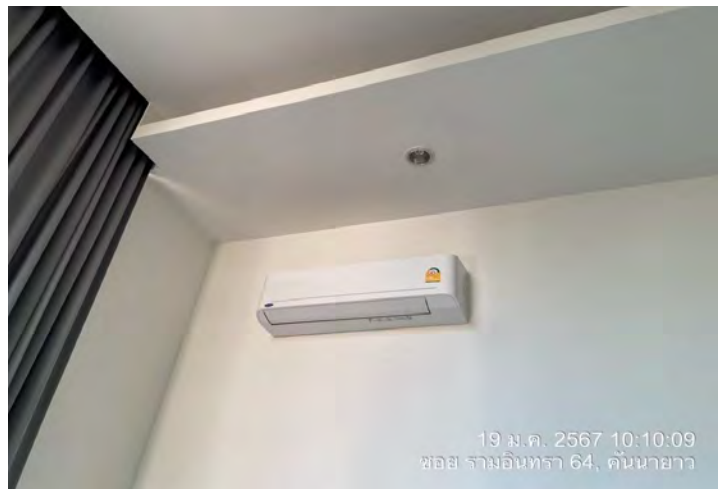
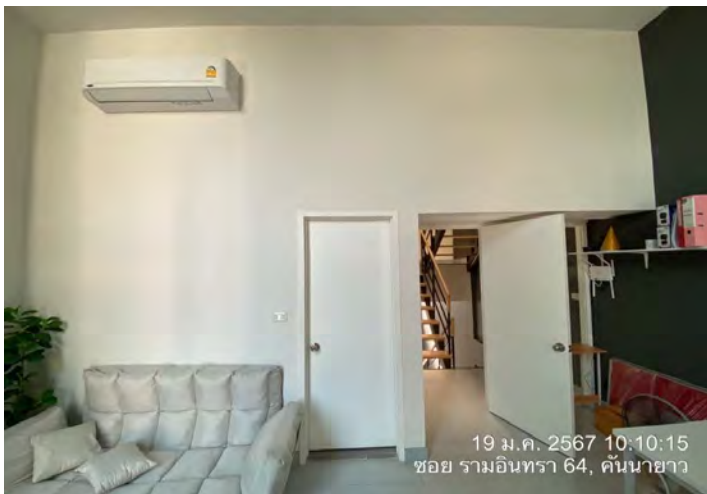
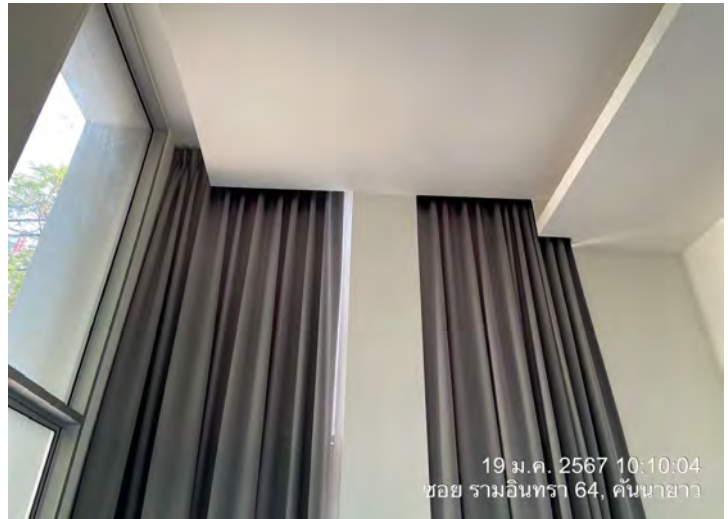
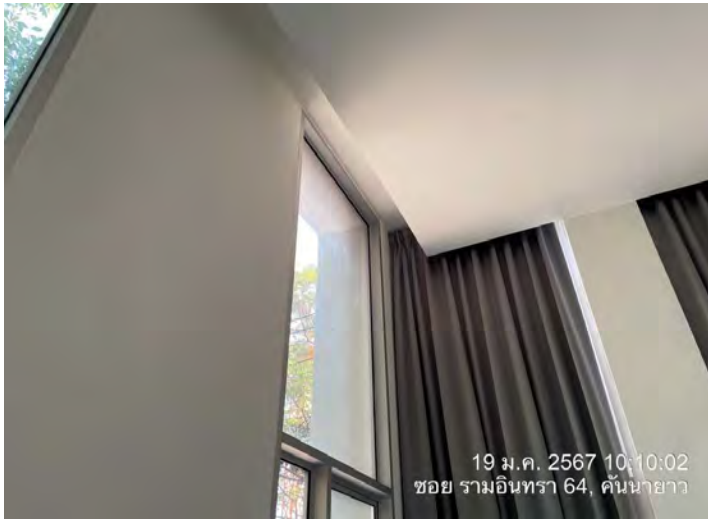

สภาพทั่วไปภายในอาคาร ชั้นที่ 2

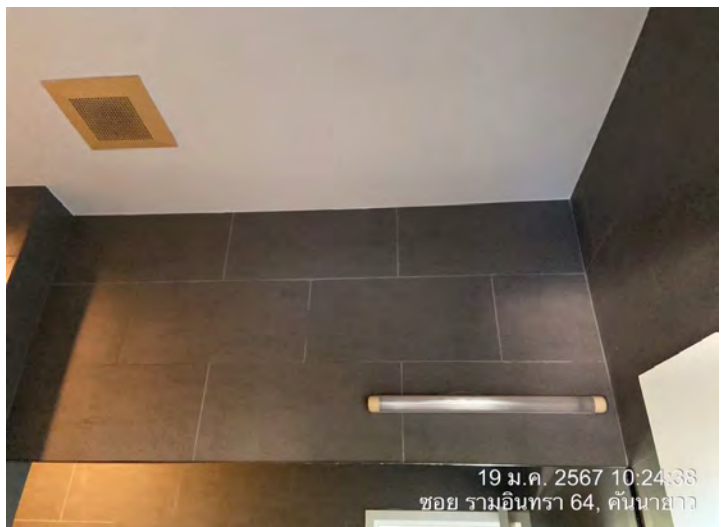
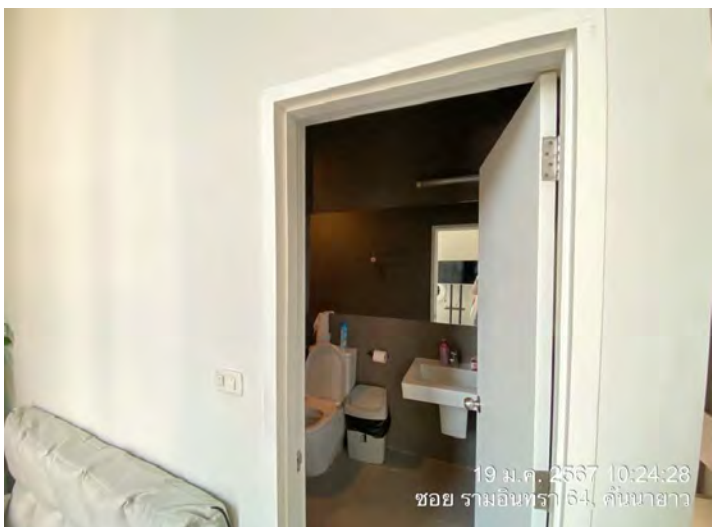
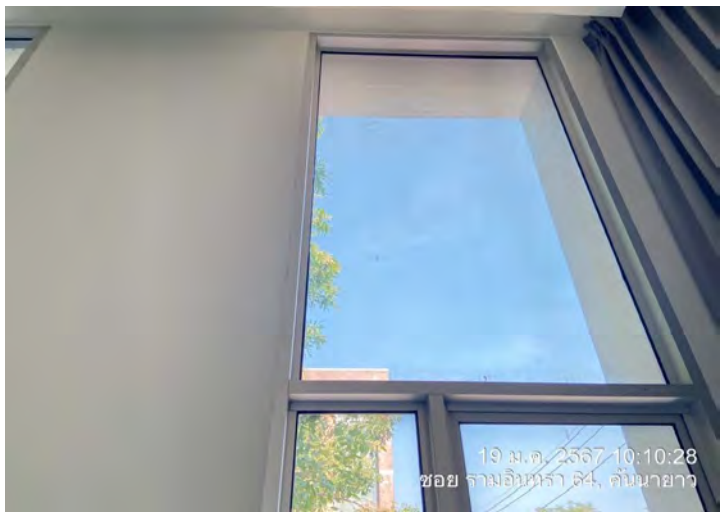

สภาพทั่วไปภายในอาคาร ชั้นที่ 2

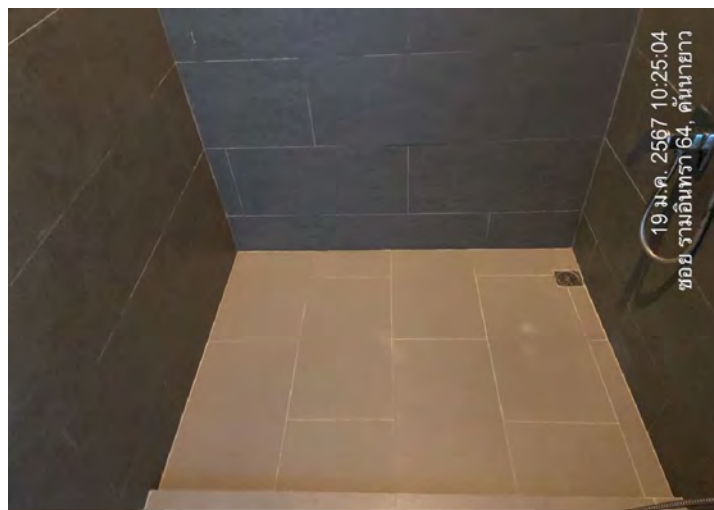
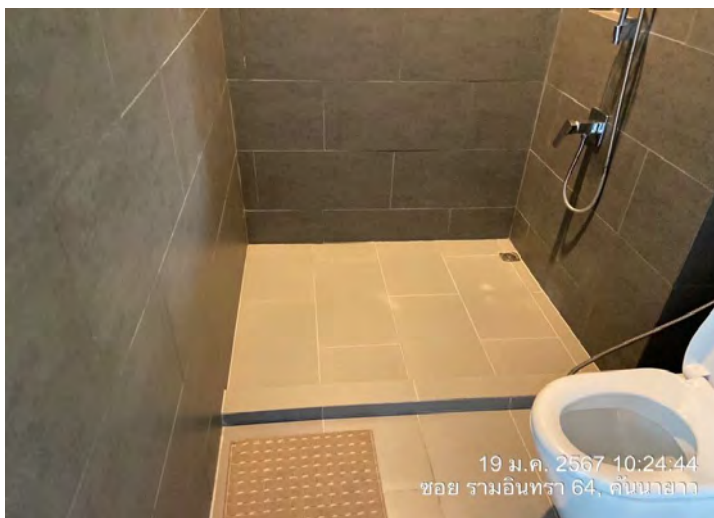

สภาพทั่วไปภายในอาคาร ชั้นที่ 2



สภาพทั่วไปภายในอาคาร ชั้นที่ 3

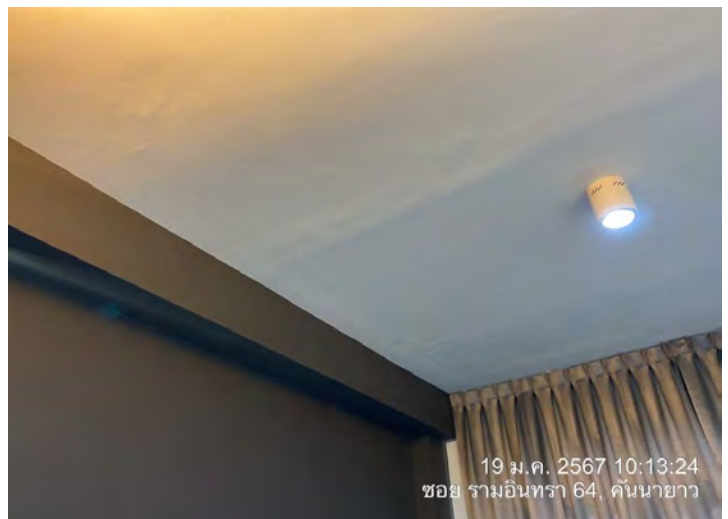
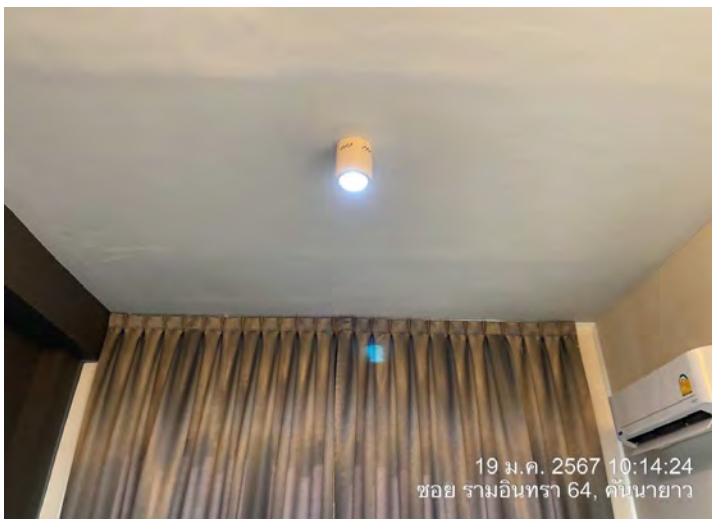
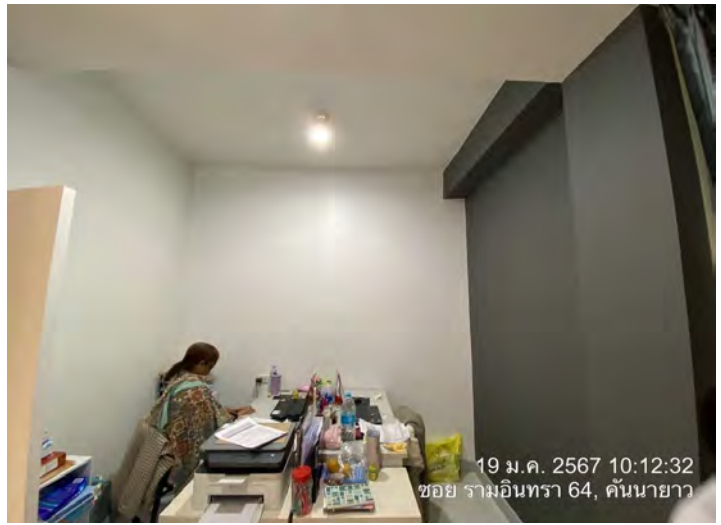
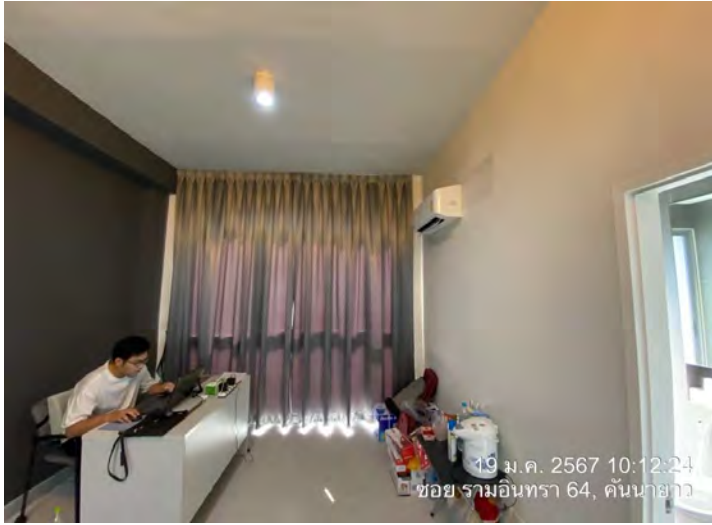

สภาพทั่วไปภายในอาคาร ชั้นที่ 3

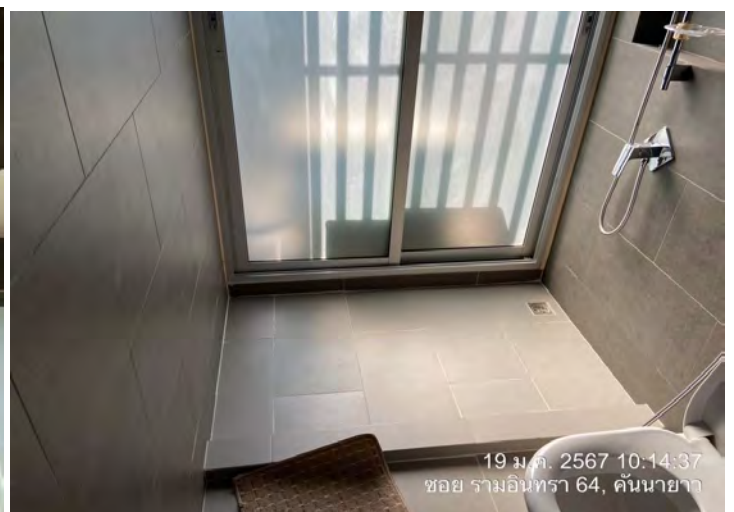
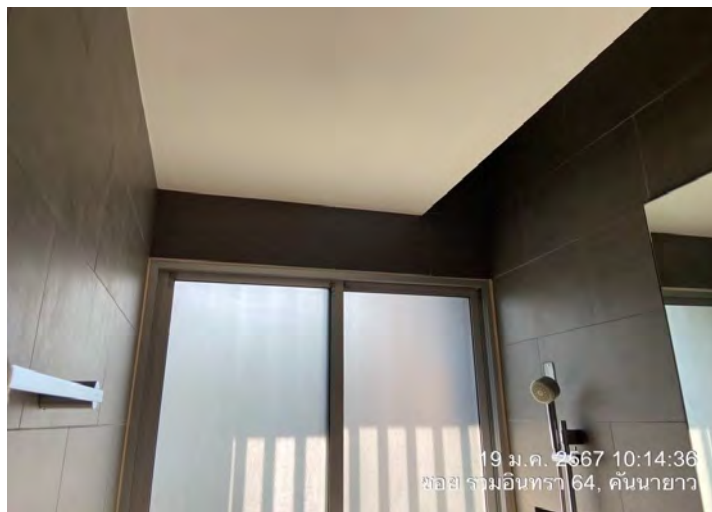

สภาพทั่วไปภายในอาคาร ชั้นที่ 4

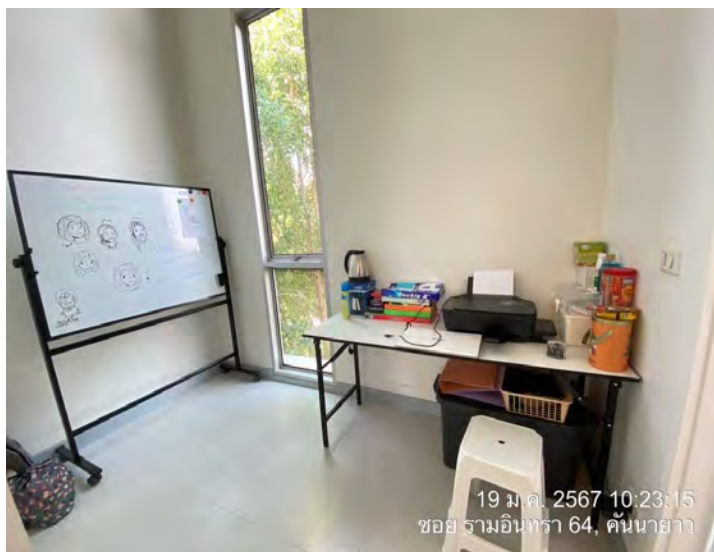
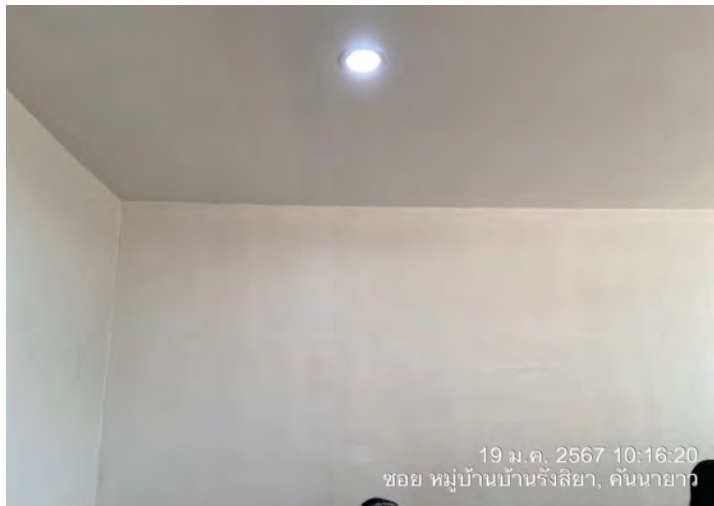
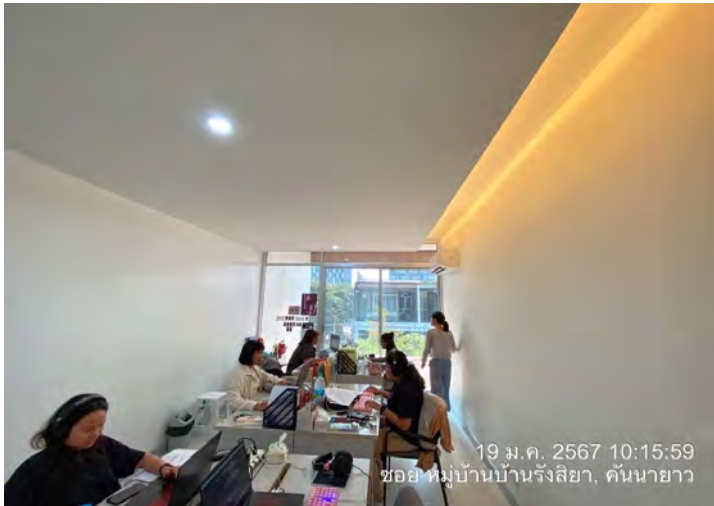

สภาพทั่วไปภายในอาคาร ชั้นที่ 4

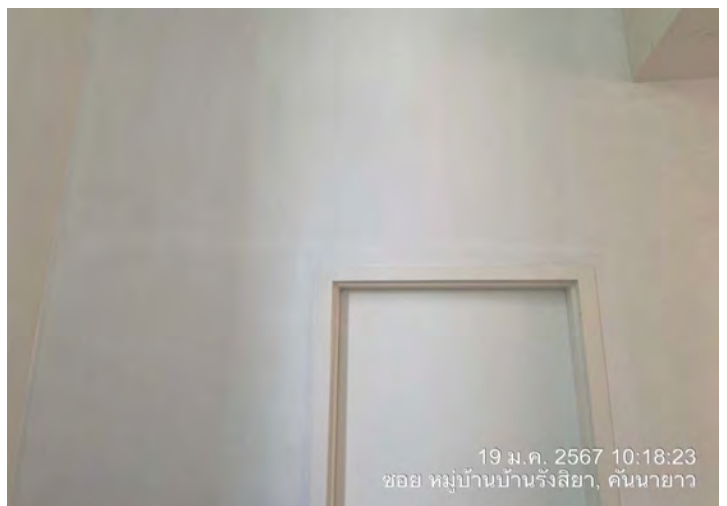

สภาพทั่วไปภายในอาคาร ชั้นที่ 4

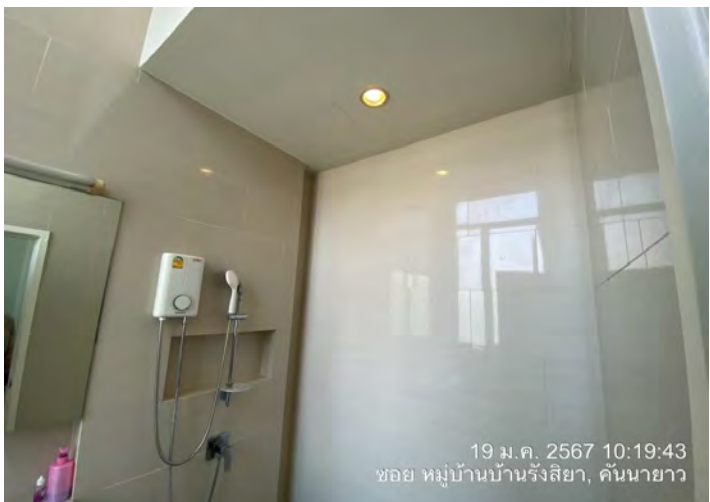
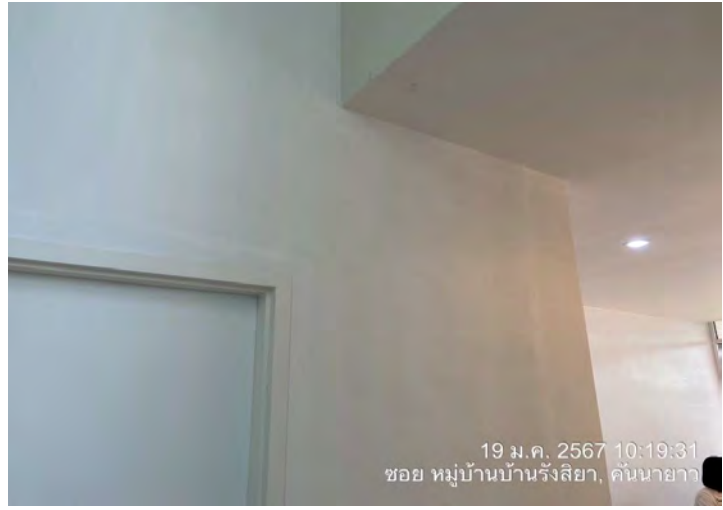
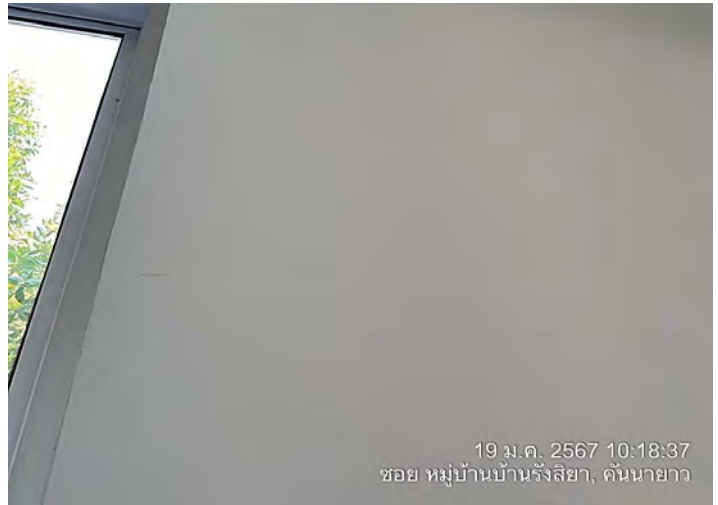
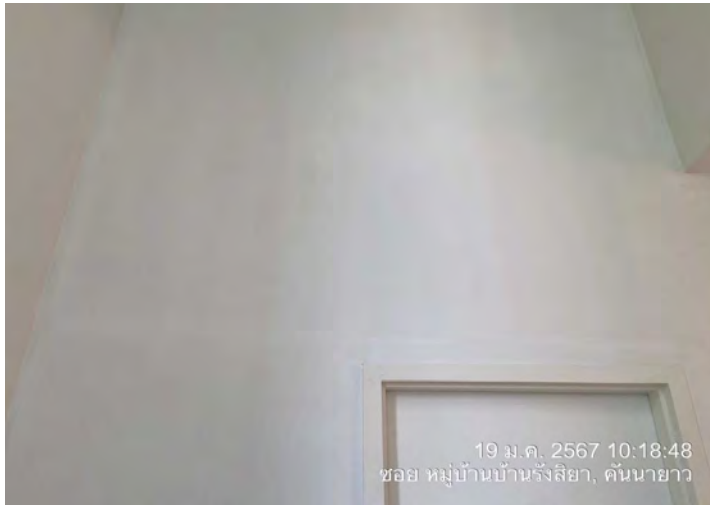

สภาพทั่วไปภายในอาคาร ชั้นที่ 4

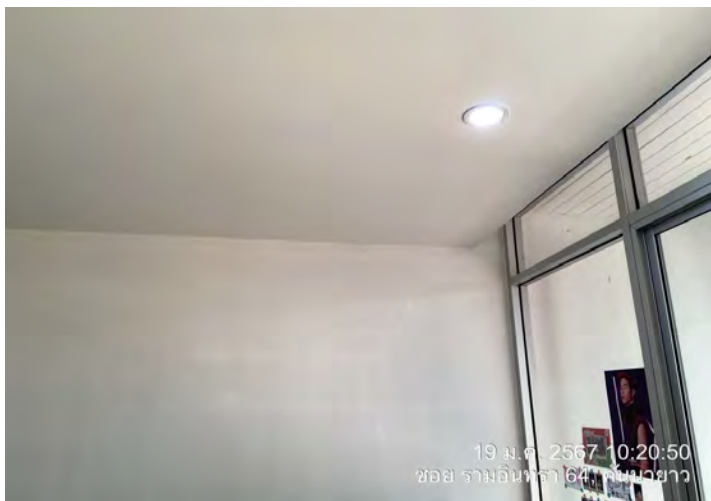

สภาพทั่วไปภายในอาคาร ชั้นที่ 4

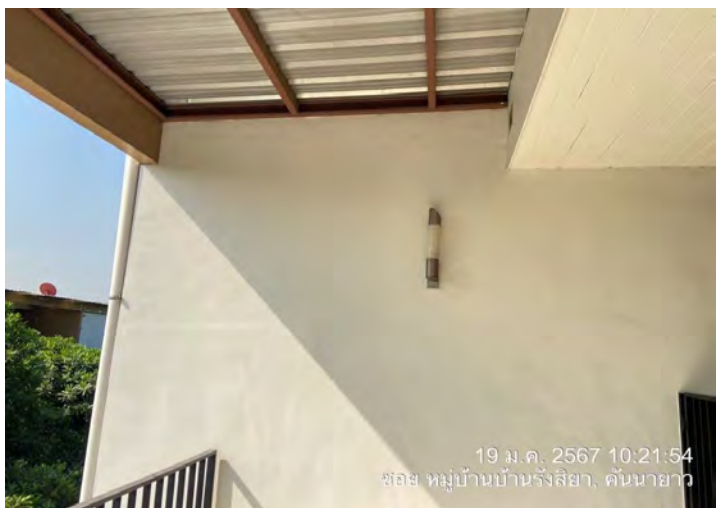
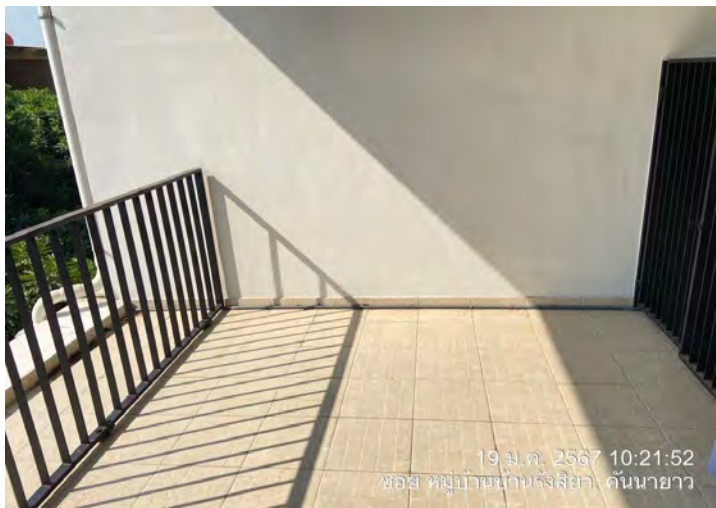

สภาพทั่วไปภายในอาคาร ชั้นที่ 4

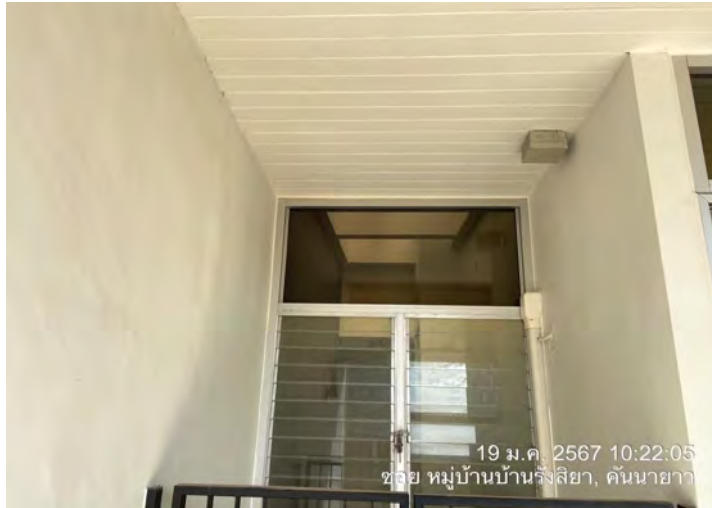

บ้านเลขที่ 111/34

สภาพทั่วไปภายนอกอาคาร

รูปภาพ



รูปภาพ

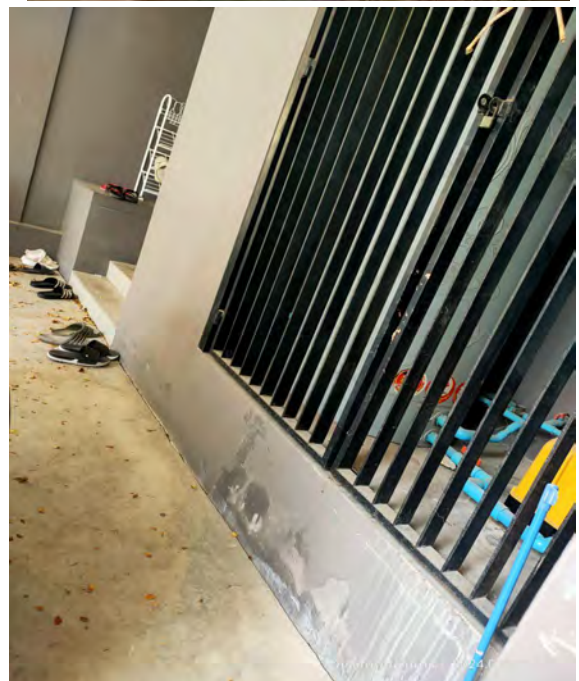

สภาพทั่วไปภายนอกอาคาร

รูปภาพ



รูปภาพ

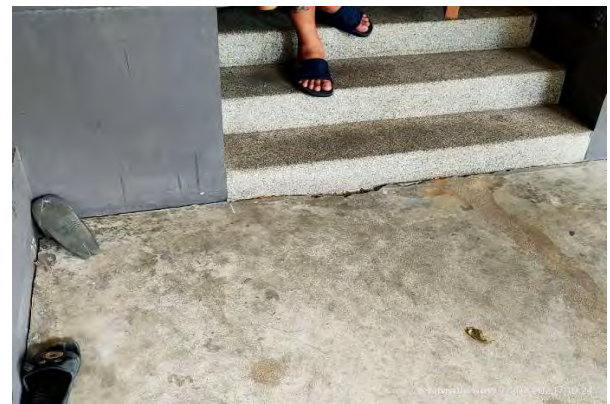
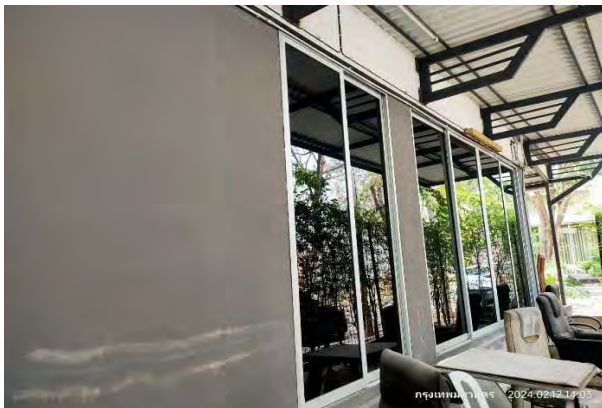

สภาพทั่วไปภายในอาคาร ชั้น 1

รูปภาพ



รูปภาพ

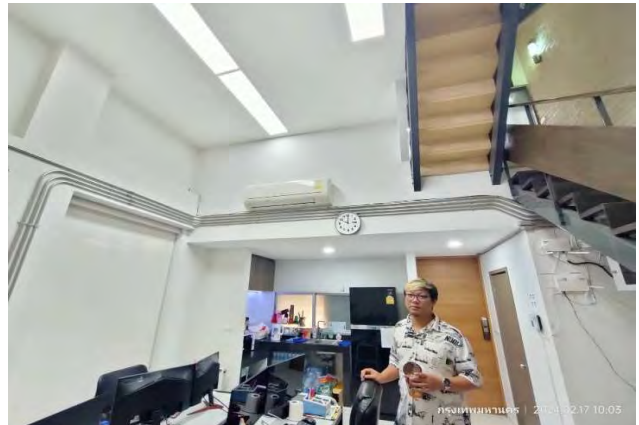
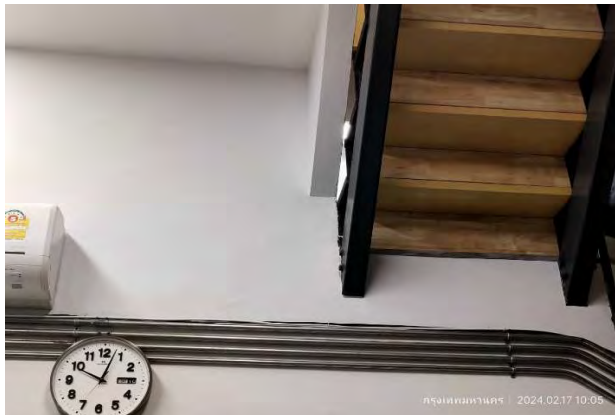
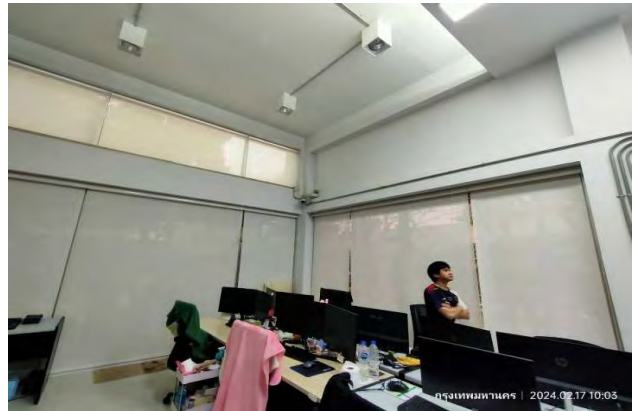

สภาพทั่วไปภายในอาคาร ชั้น 2

รูปภาพ



รูปภาพ

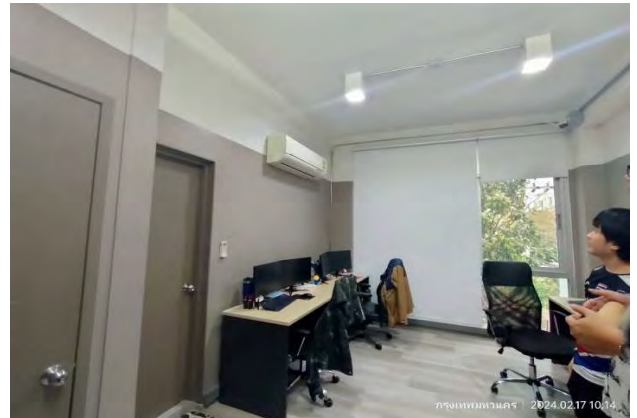
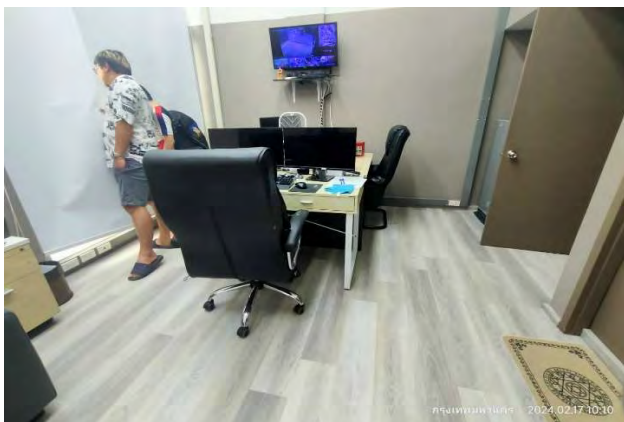
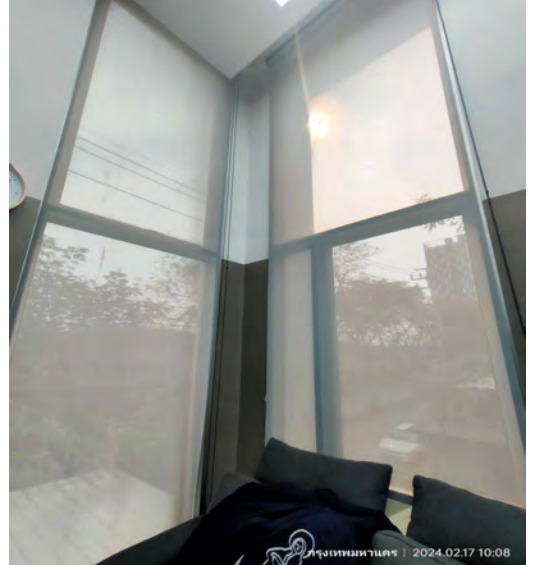

สภาพทั่วไปภายในอาคาร ชั้น 3

รูปภาพ



รูปภาพ

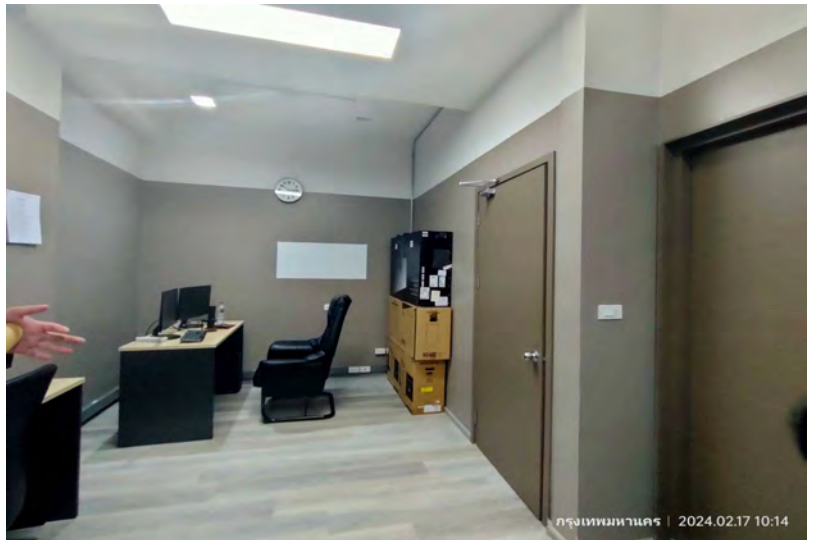

สภาพทั่วไปภายในอาคาร ชั้น 3

รูปภาพ

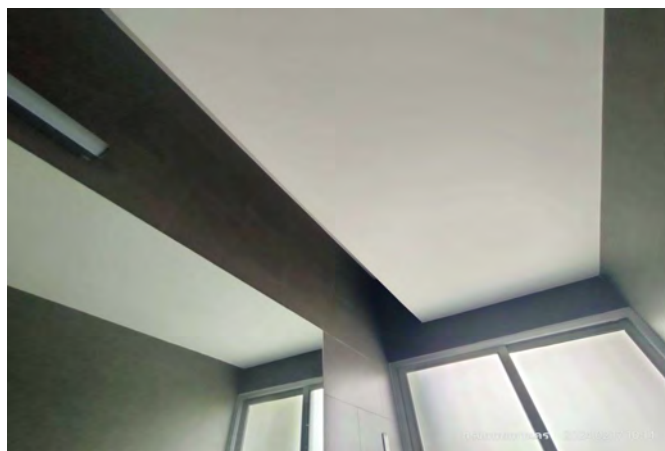

รูปภาพ

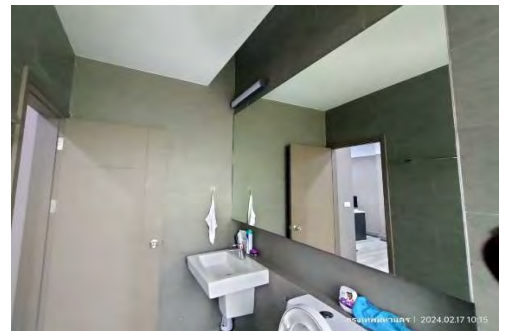

สภาพทั่วไปภายในอาคาร ชั้น 4

รูปภาพ

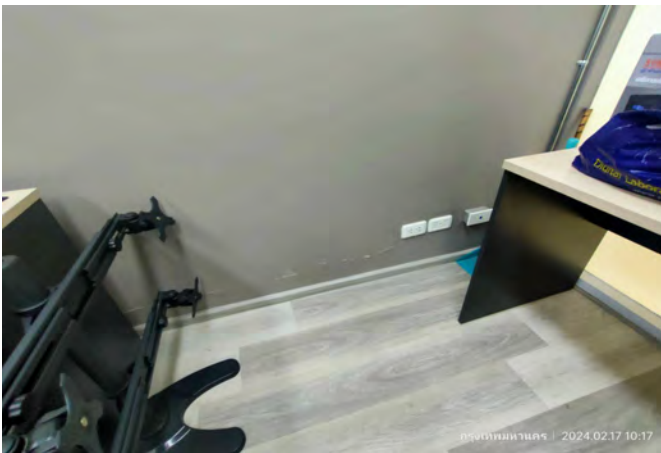

รูปภาพ

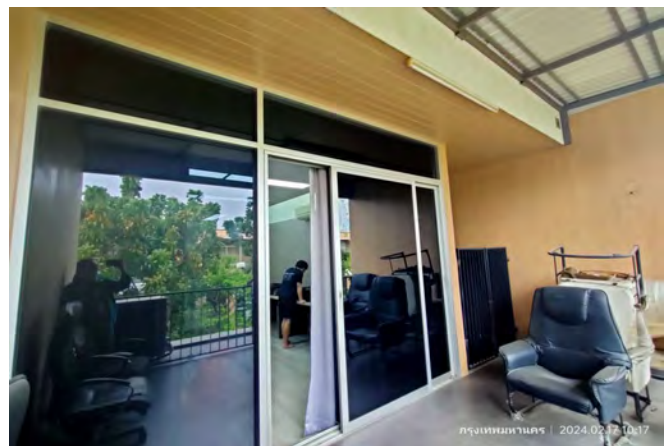

สภาพทั่วไปภายในอาคาร ชั้น 4

รูปภาพ



รูปภาพ

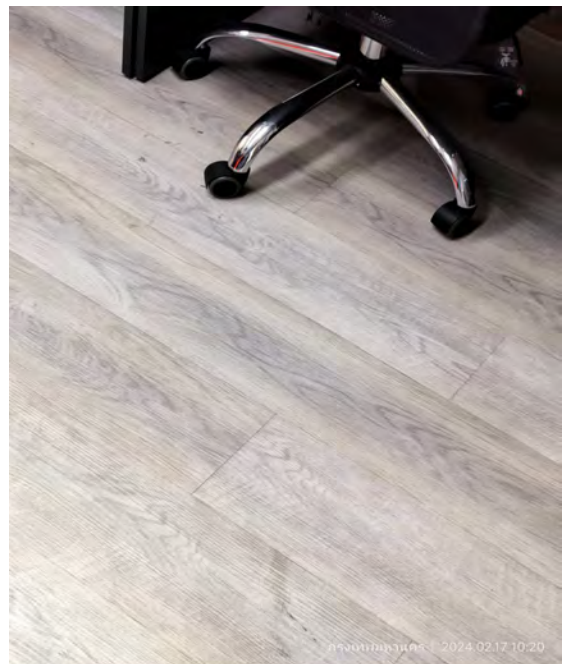



บ้านเลขที่ 111/42

Proffact Company
Limited

สภาพทั่วไปภายนอกอาคาร

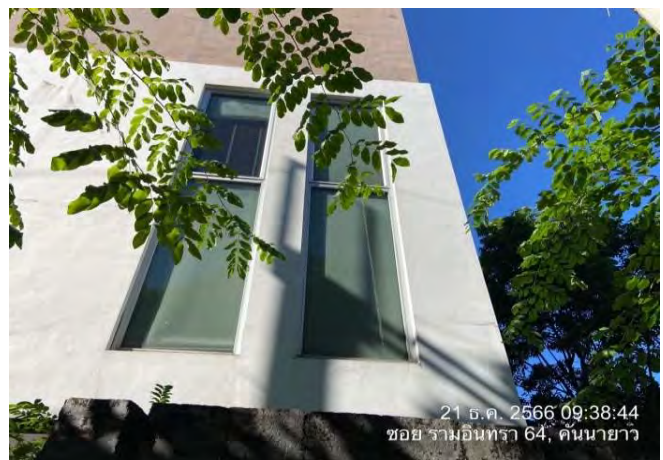

สภาพทั่วไปภายนอกอาคาร

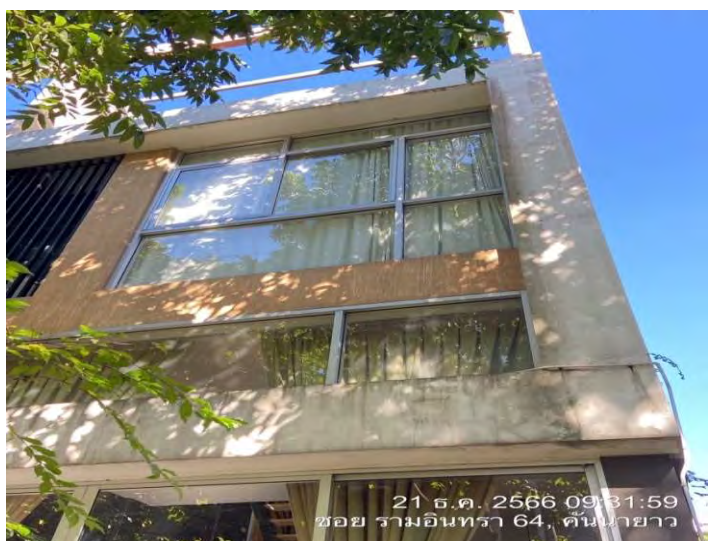

สภาพทั่วไปภายนอกอาคาร

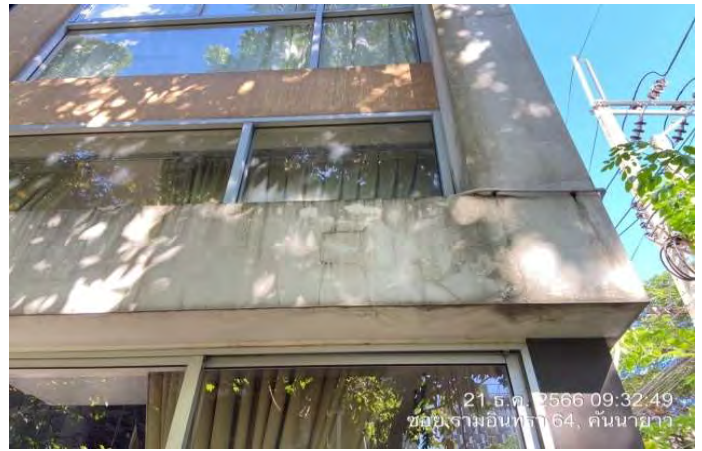

สภาพทั่วไปภายนอกอาคาร

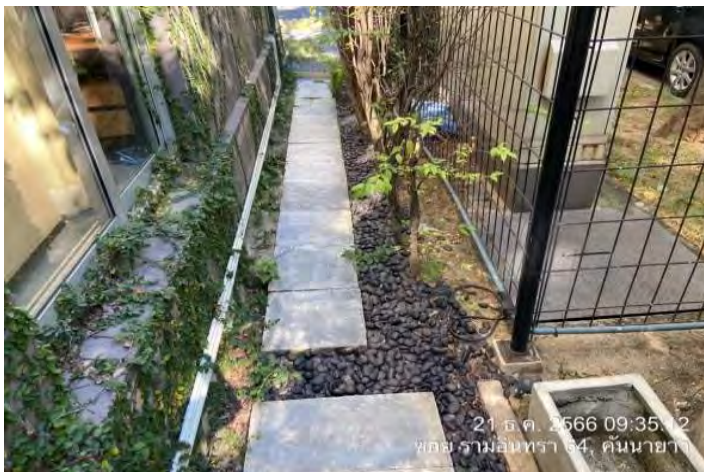

สภาพทั่วไปภายนอกอาคาร



สภาพทั่วไปภายนอกอาคาร



สภาพทั่วไปภายนอกอาคาร



สภาพทั่วไปภายนอกอาคาร



สภาพทั่วไปภายในอาคาร ชั้นที่ 1

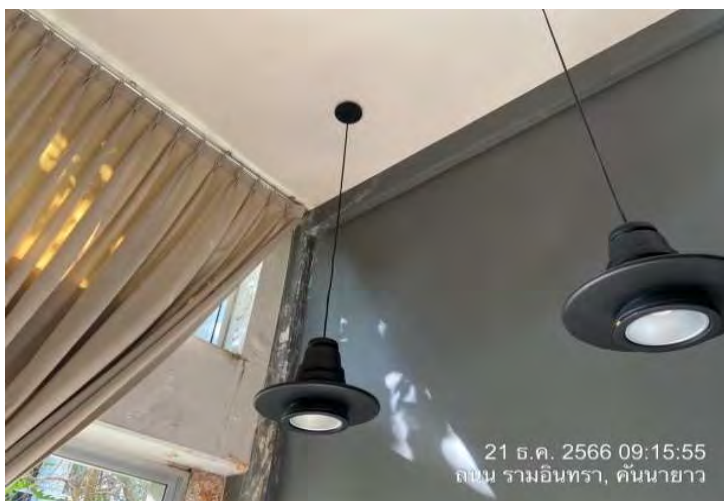
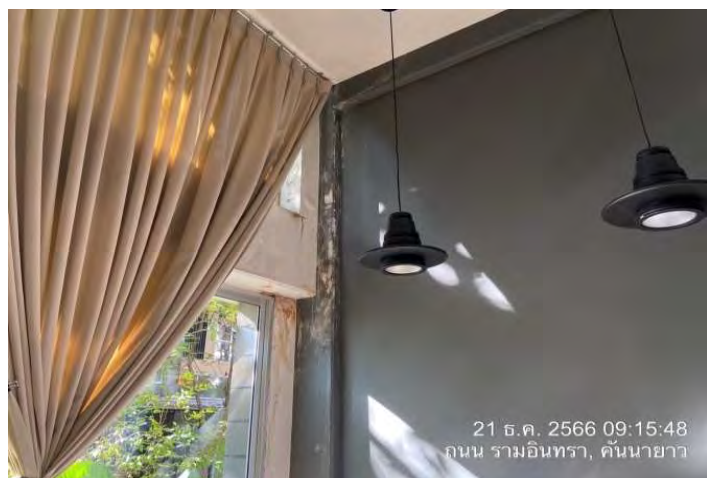
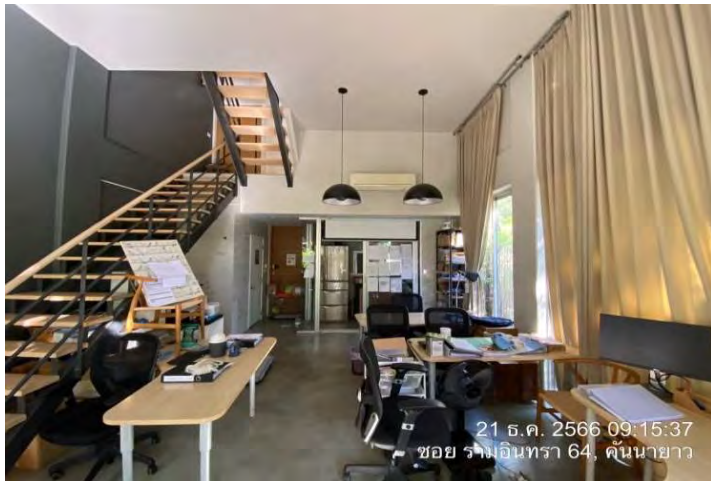

สภาพทั่วไปภายในอาคาร ชั้นที่ 1

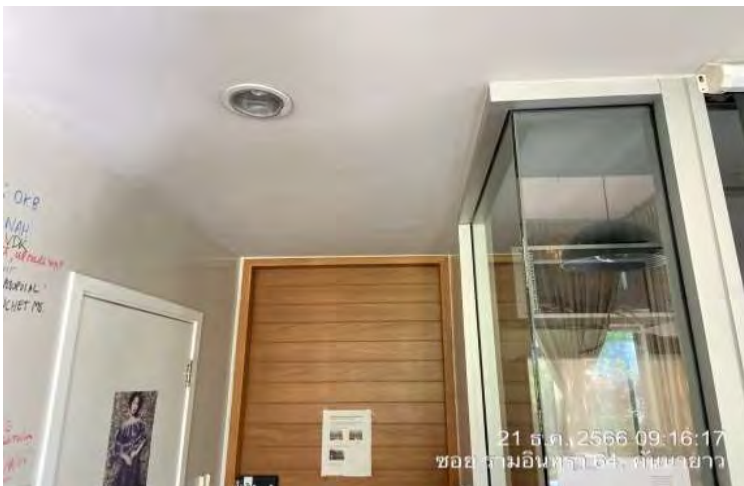

สภาพทั่วไปภายในอาคาร ชั้นที่ 1

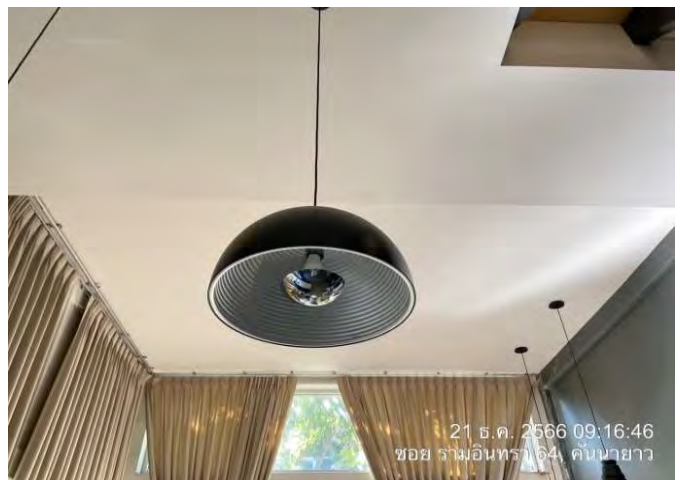
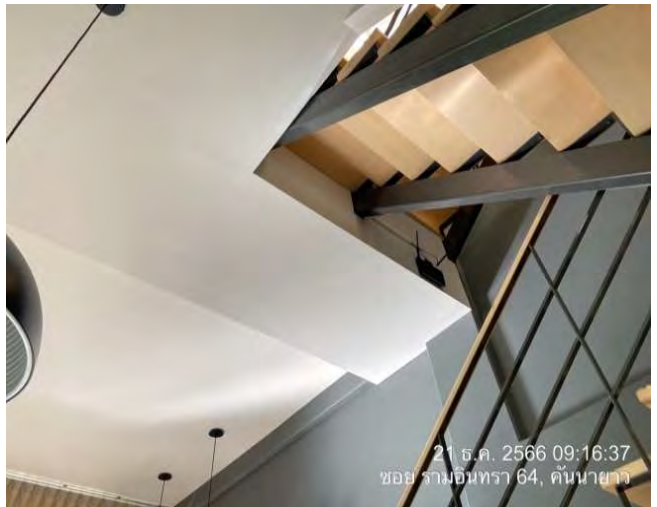

สภาพทั่วไปภายในอาคาร ชั้นที่ 1



สภาพทั่วไปภายในอาคาร ชั้นที่ 1

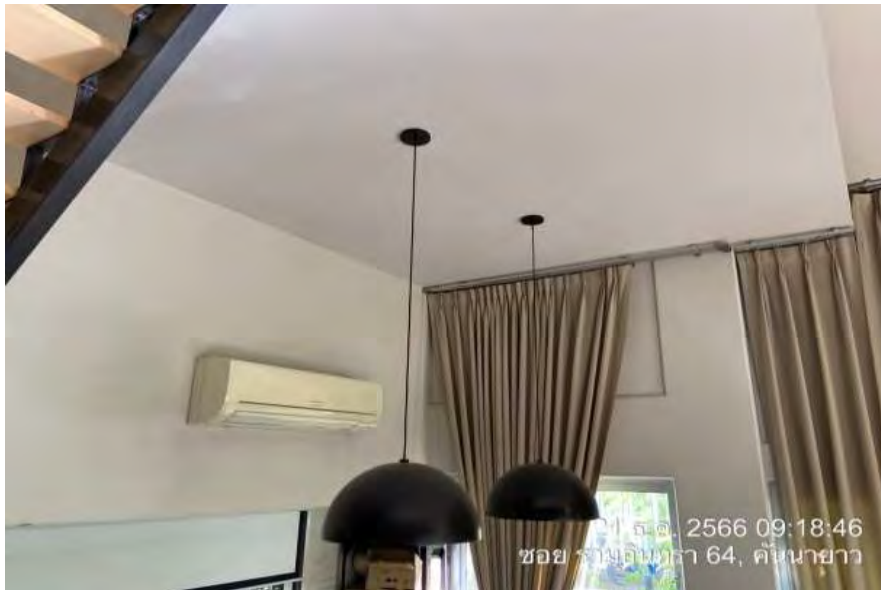
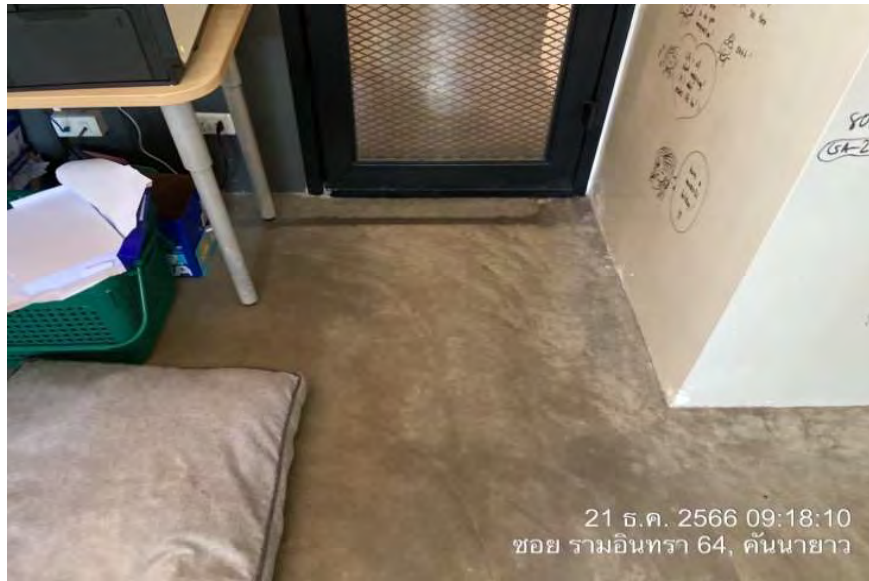

สภาพทั่วไปภายในอาคาร ชั้นที่ 2

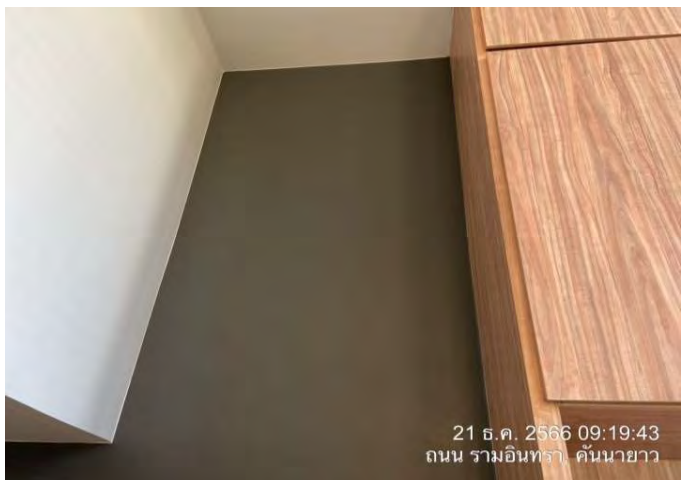
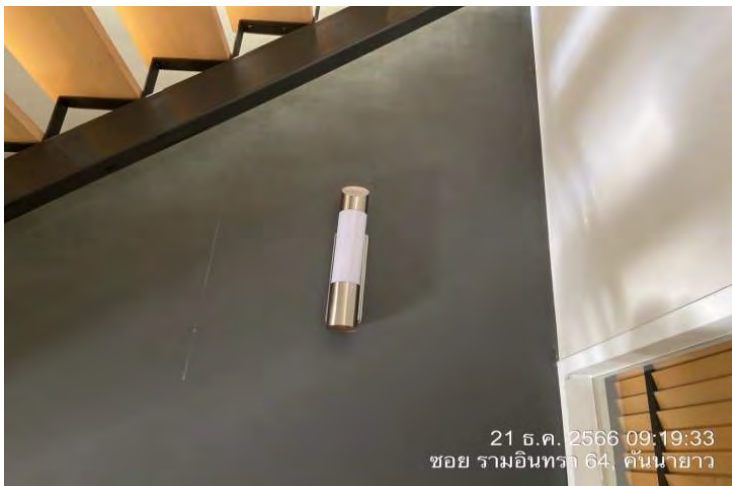
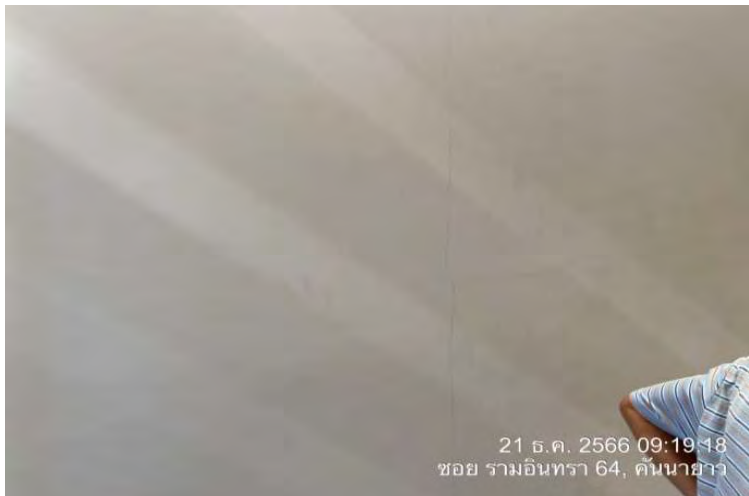
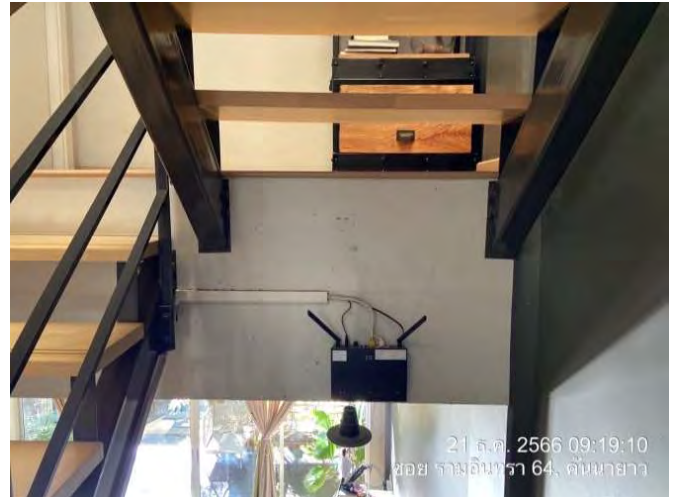

สภาพทั่วไปภายในอาคาร ชั้นที่ 2

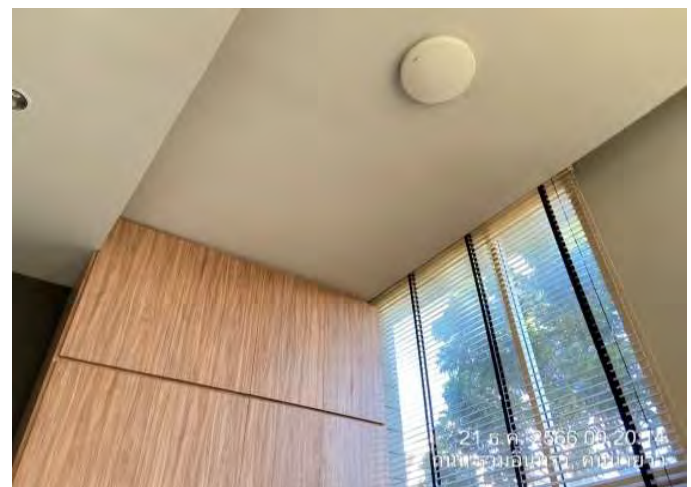
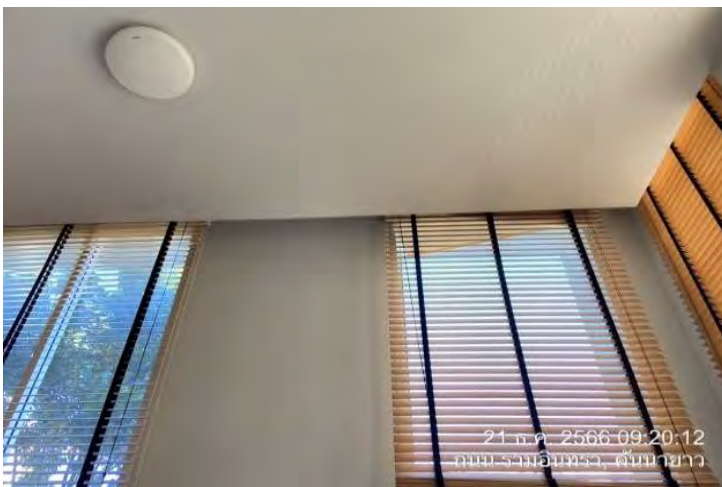
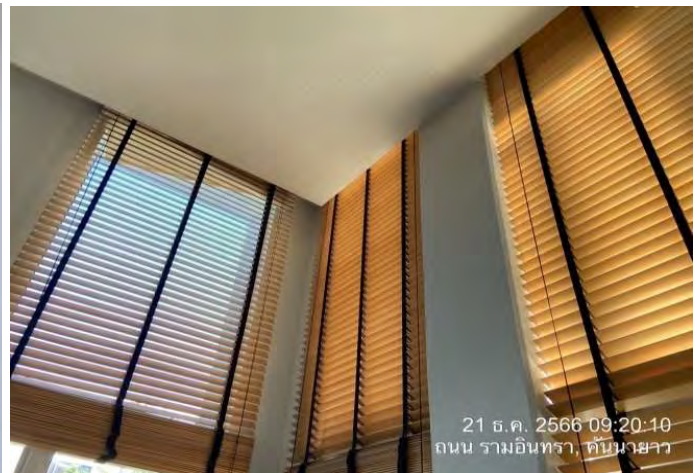
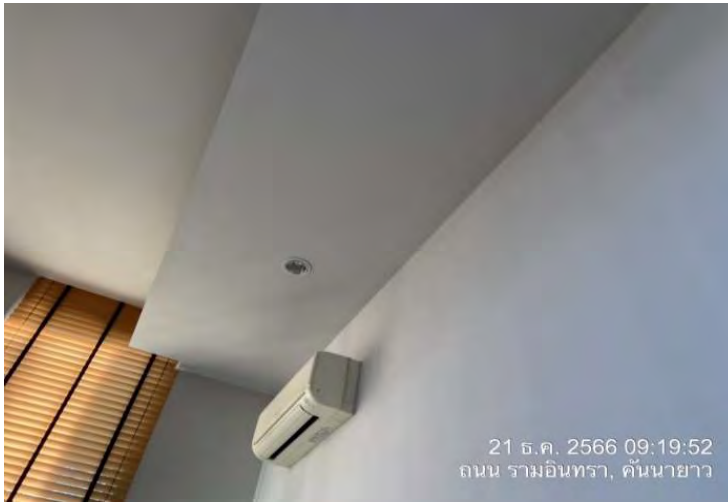

สภาพทั่วไปภายในอาคาร ชั้นที่ 2

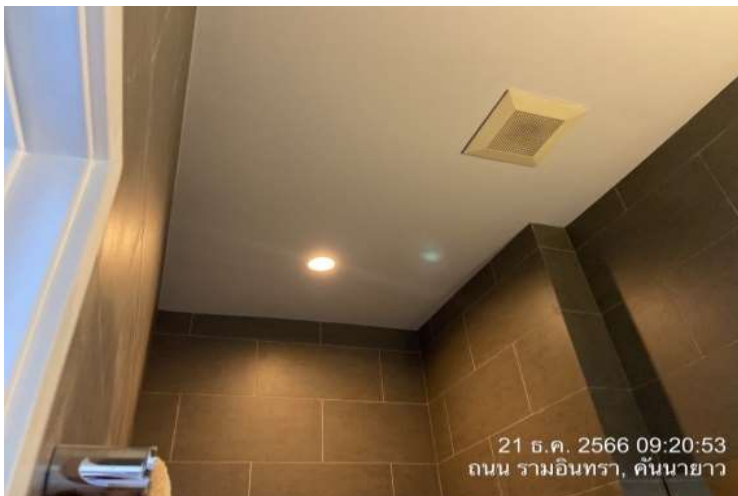
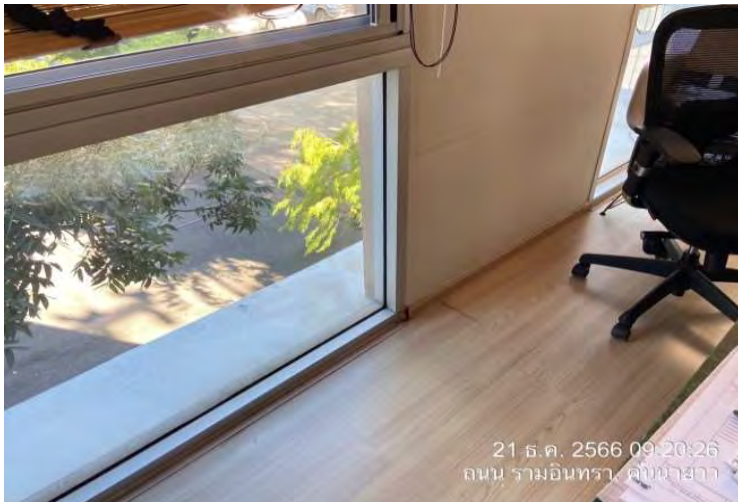

สภาพทั่วไปภายในอาคาร ชั้นที่ 2

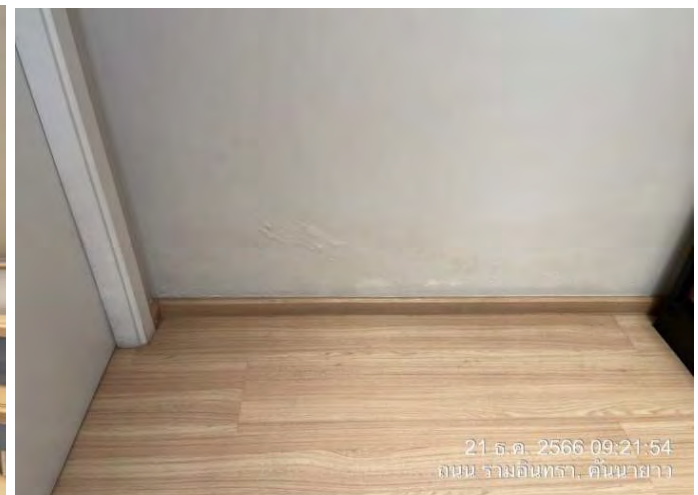
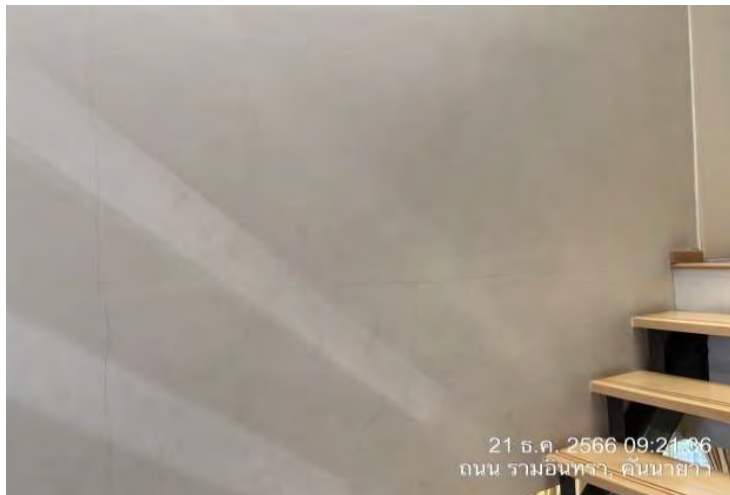
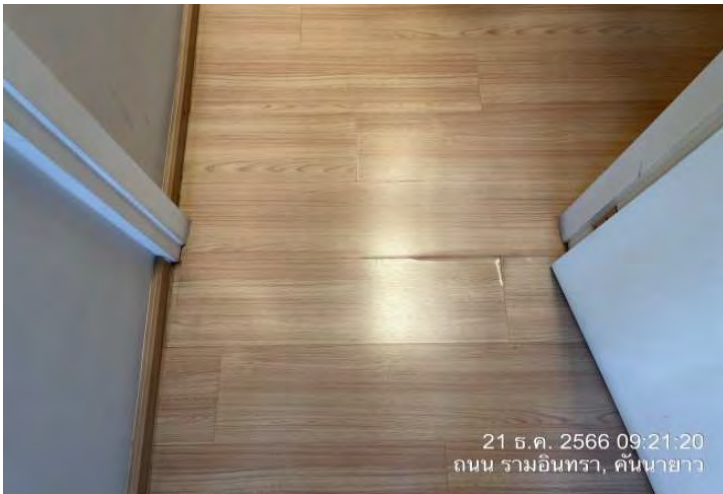

สภาพทั่วไปภายในอาคาร ชั้นที่ 2

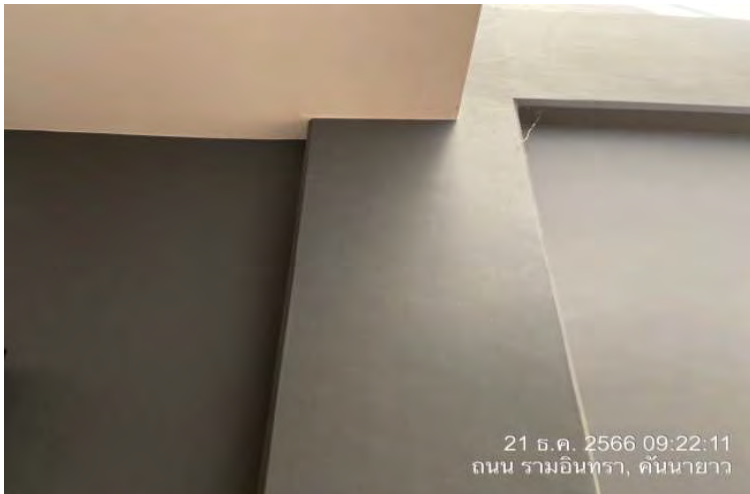

สภาพทั่วไปภายในอาคาร ชั้นที่ 2

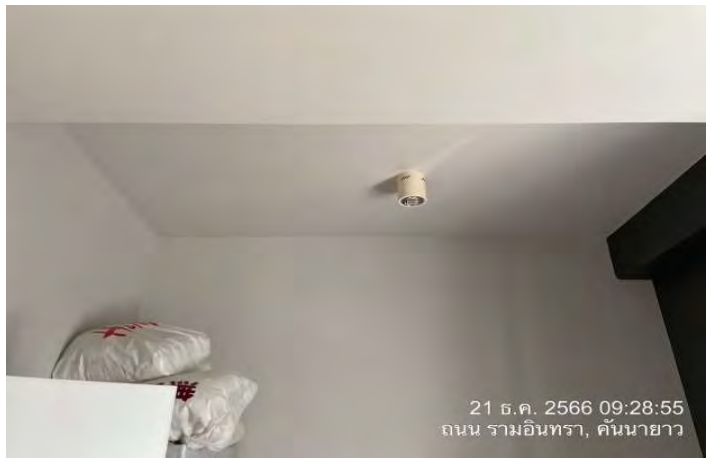
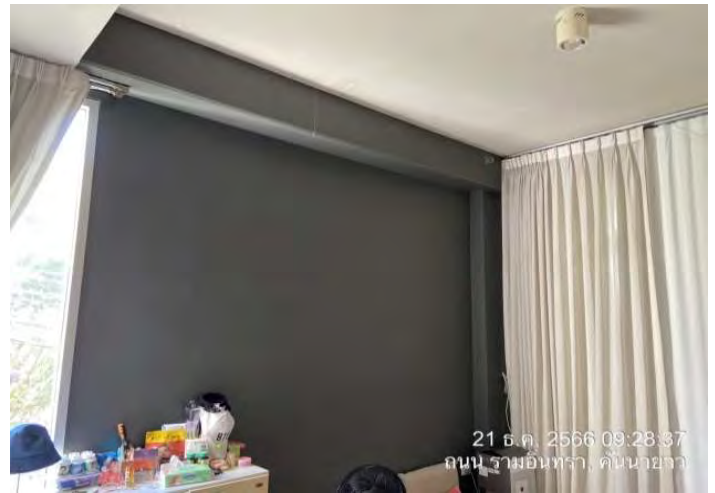
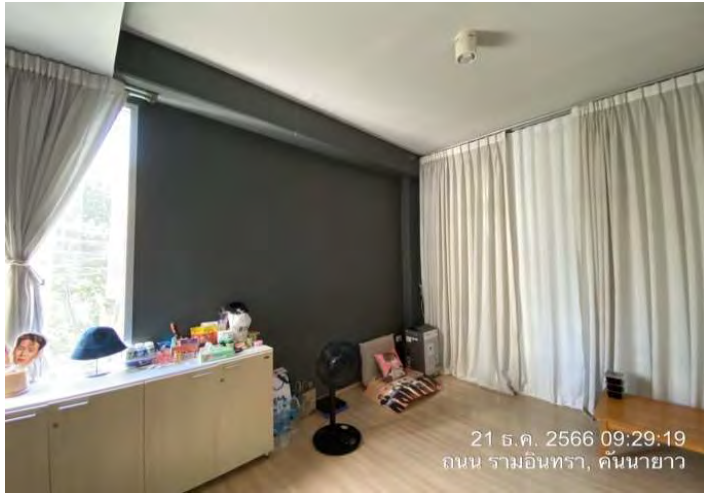

สภาพทั่วไปภายในอาคาร ชั้นที่ 2

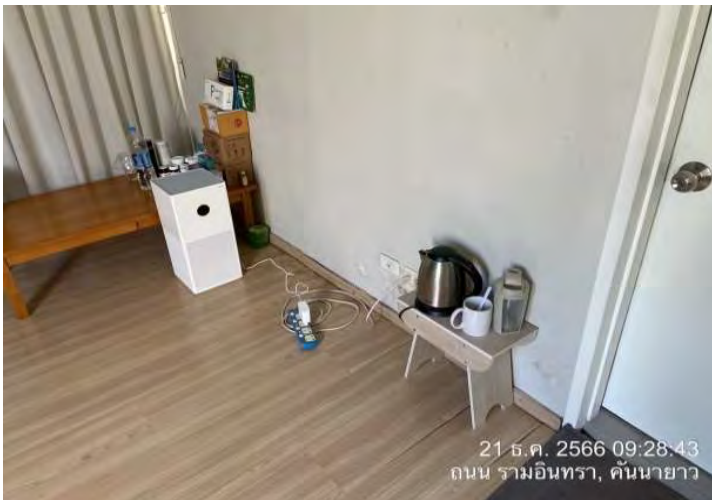

สภาพทั่วไปภายในอาคาร ชั้นที่ 2

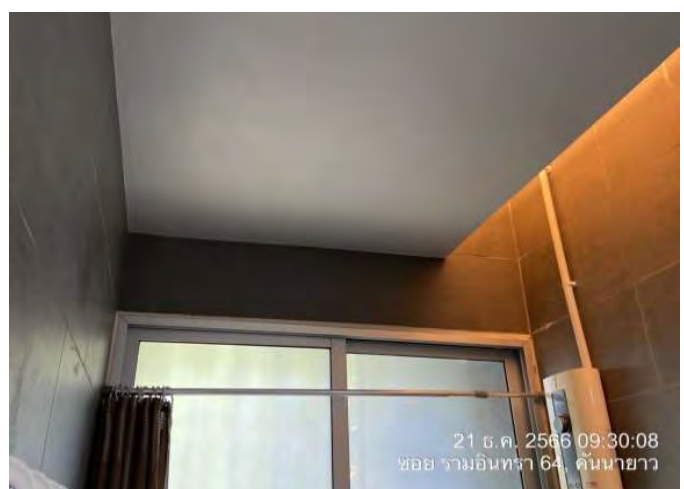
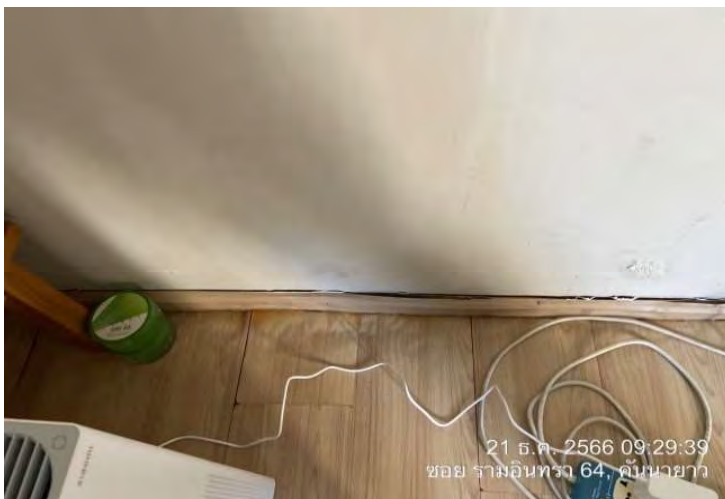

สภาพทั่วไปภายในอาคาร ชั้นที่ 2

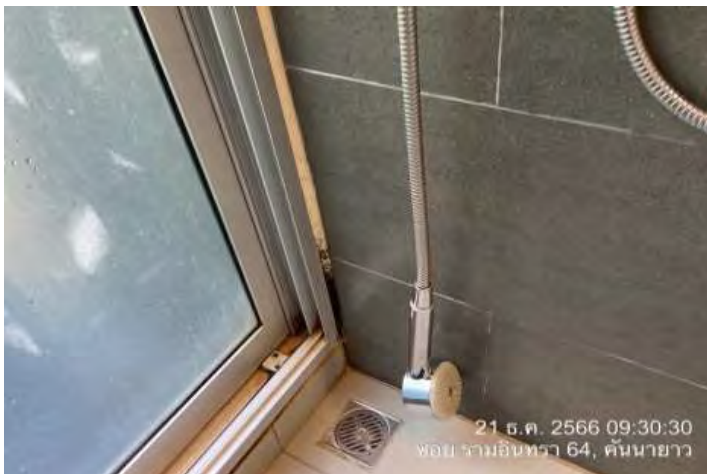

สภาพทั่วไปภายในอาคาร ชั้นที่ 3

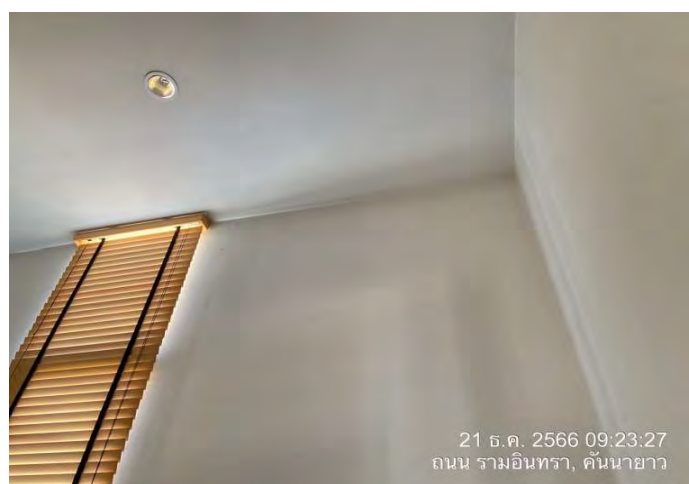
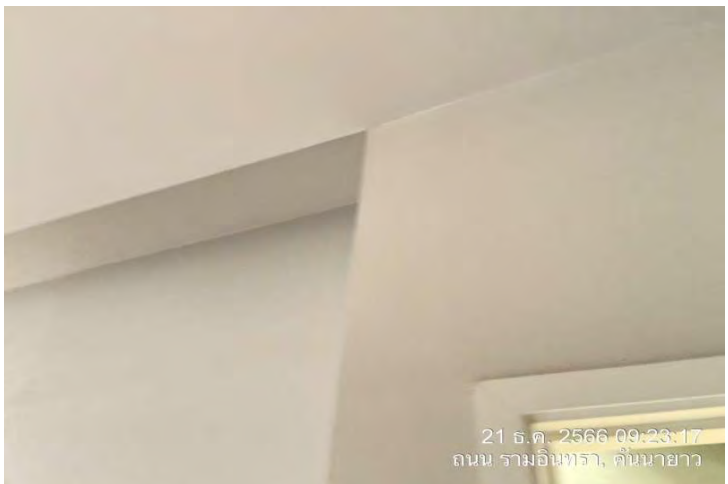
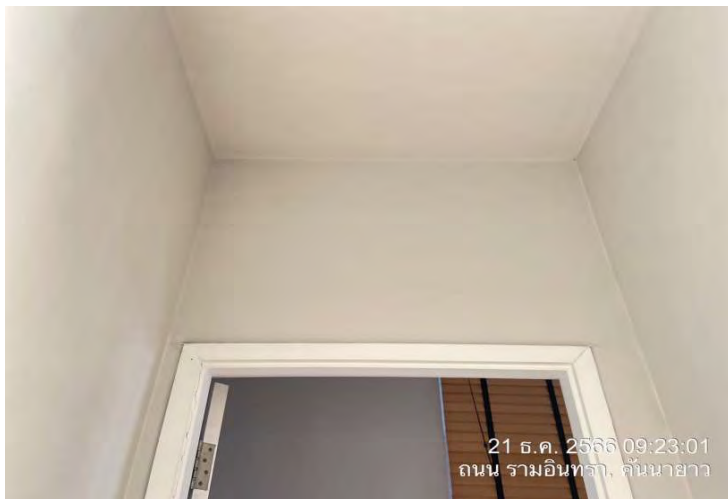

สภาพทั่วไปภายในอาคาร ชั้นที่ 3

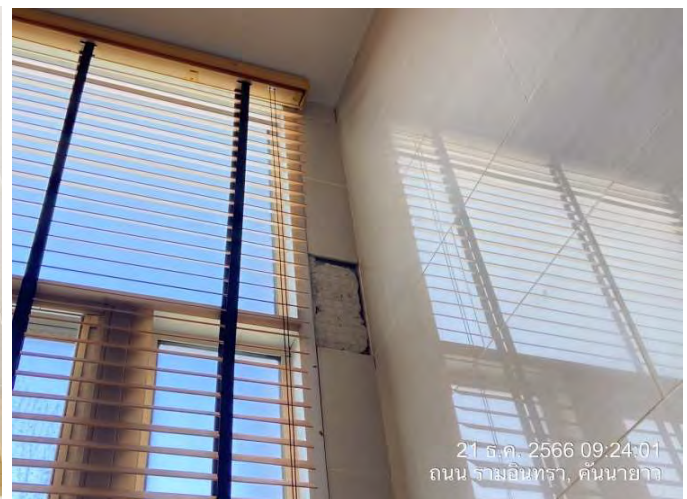
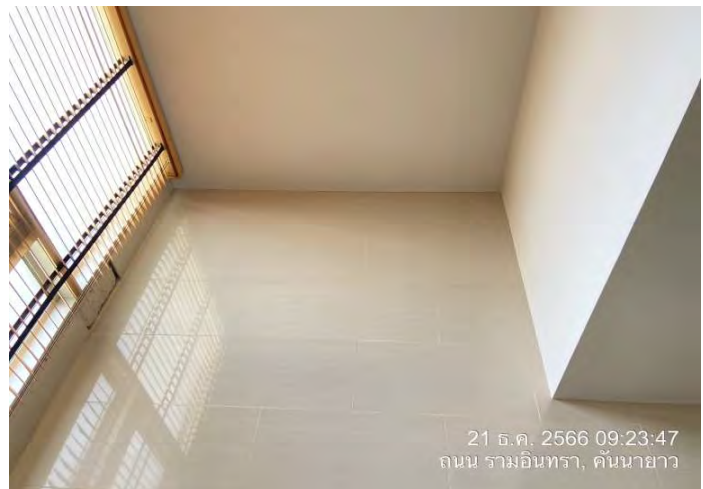
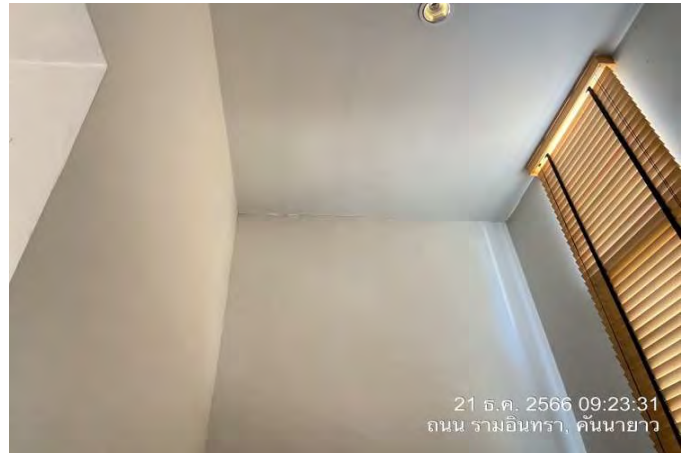

สภาพทั่วไปภายในอาคาร ชั้นที่ 3

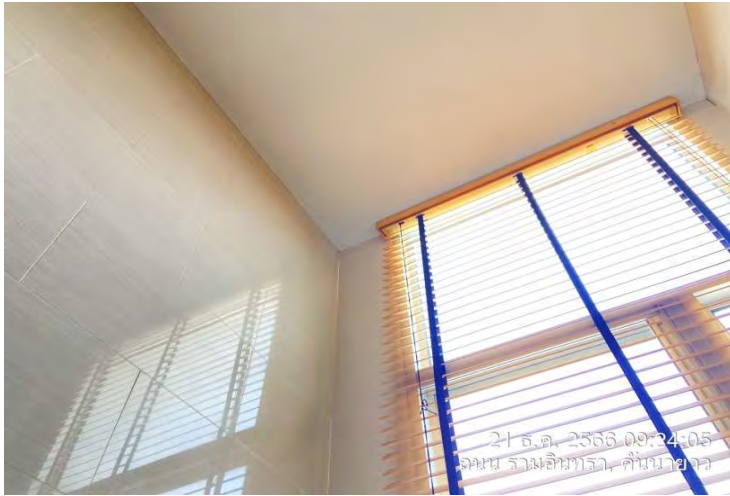

สภาพทั่วไปภายในอาคาร ชั้นที่ 3

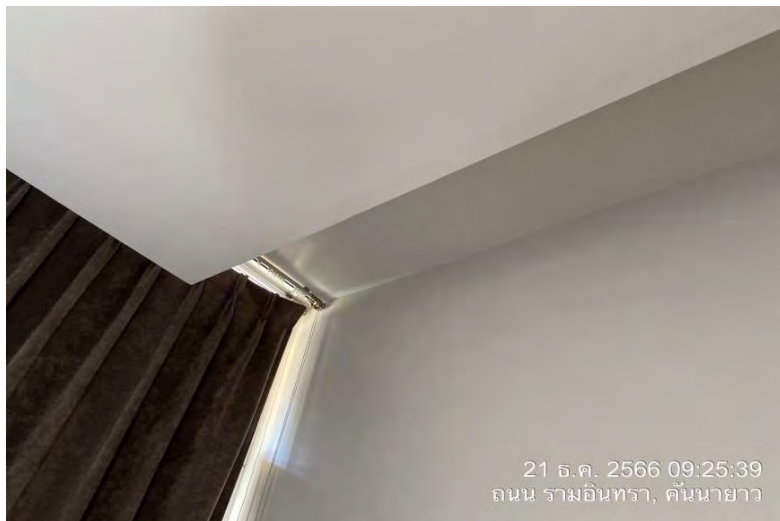
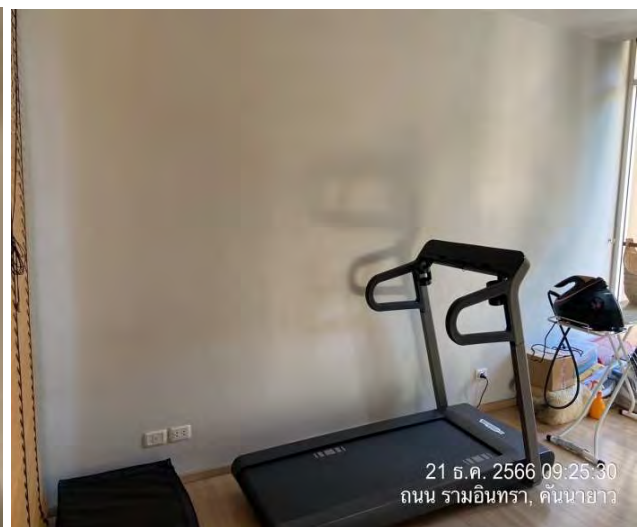

สภาพทั่วไปภายในอาคาร ชั้นที่ 3

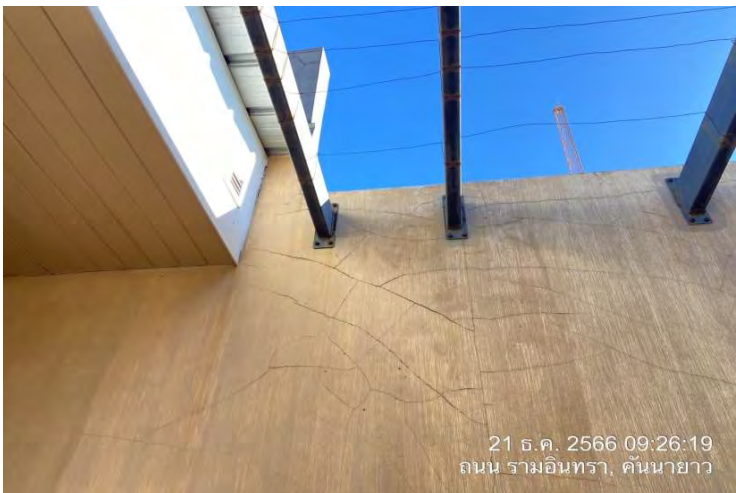
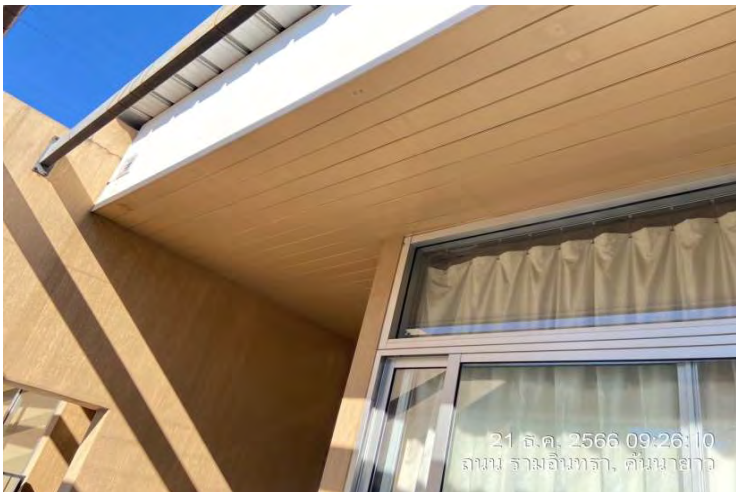
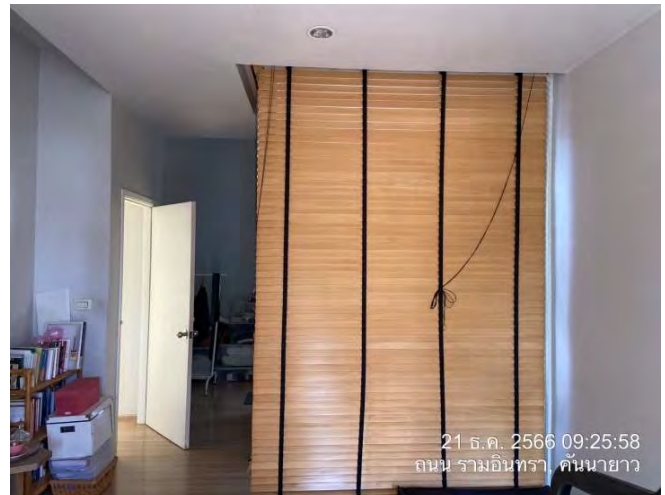
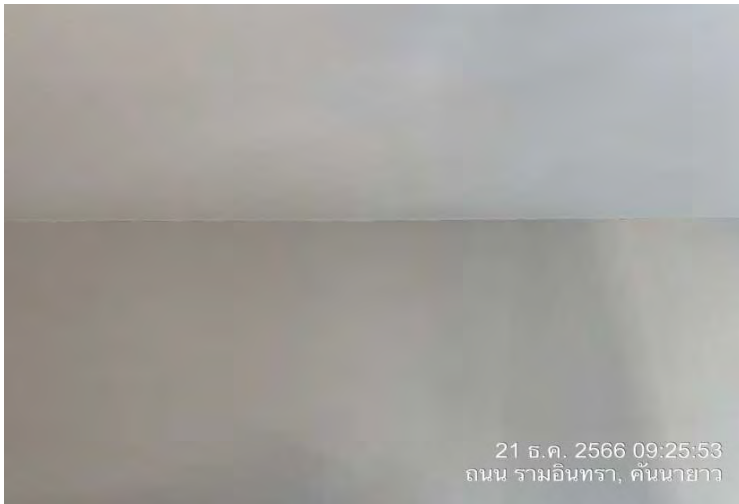

สภาพทั่วไปภายในอาคาร ชั้นที่ 3

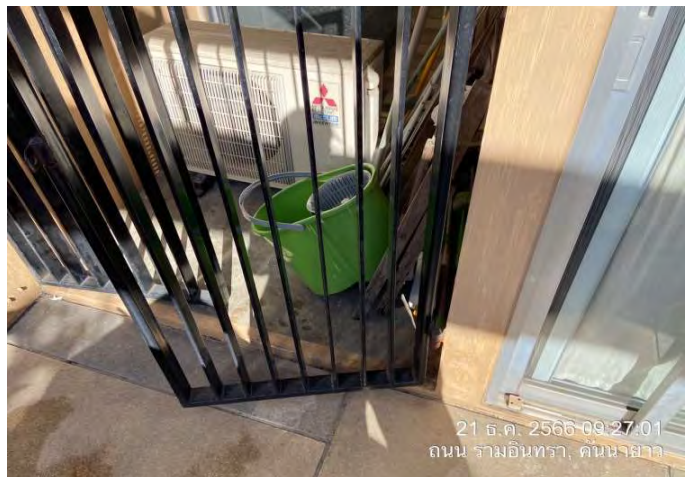
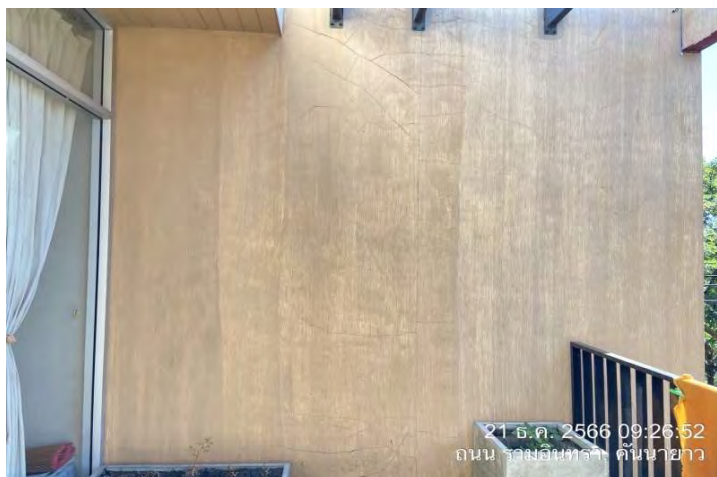
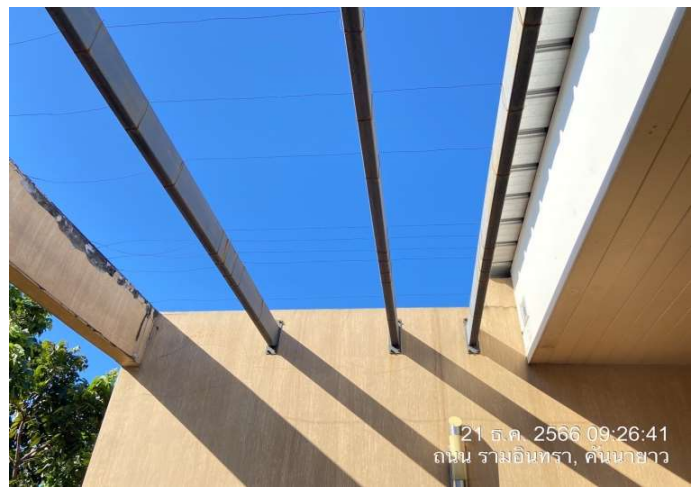
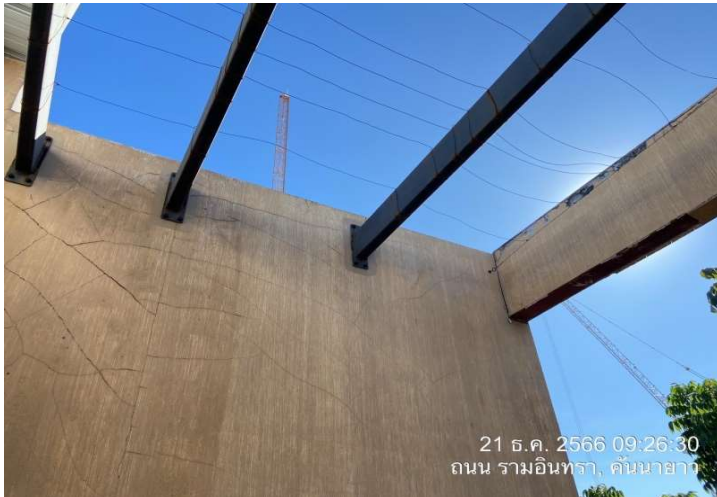

สภาพทั่วไปภายในอาคาร ชั้นที่ 3

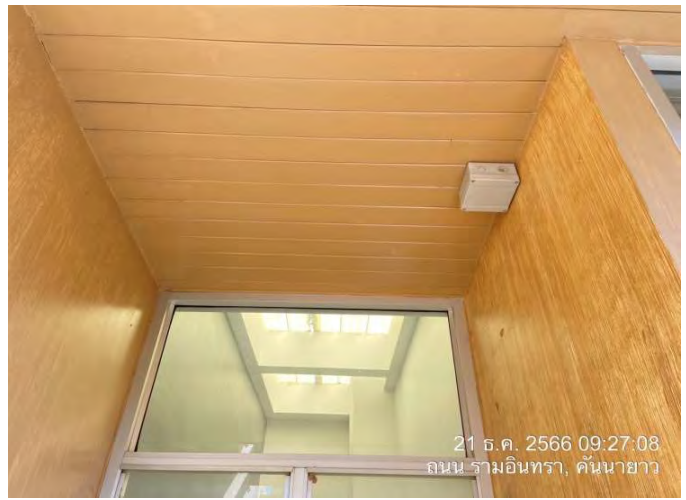

สภาพทั่วไปภายในอาคาร ชั้นที่ 3





บ้านเลขที่ 111/66-69

SANYO

S.M.I(THAILAND)

CO.,LTD.

สภาพทั่วไปภายนอกอาคารที่ 1 บ้านเลขที่ 111/68-69

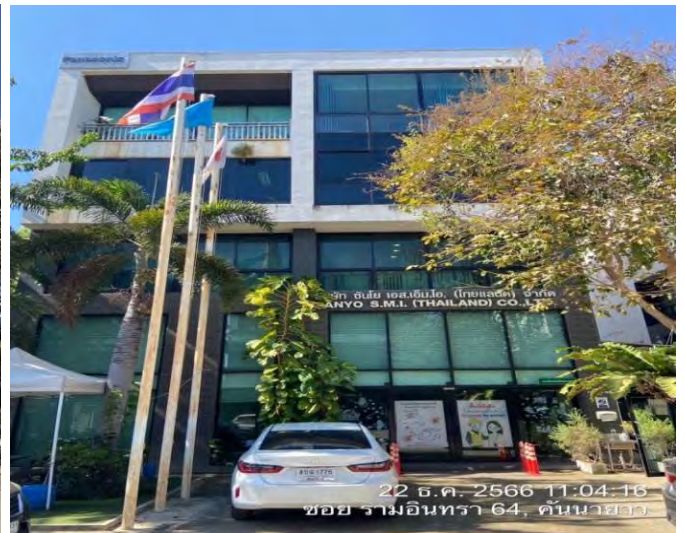

สภาพทั่วไปภายนอกอาคารที่ 1 บ้านเลขที่ 111/68-69

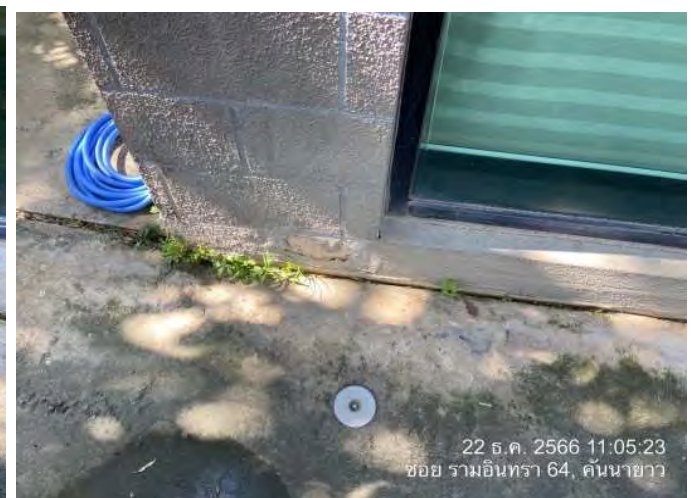

สภาพทั่วไปภายนอกอาคารที่ 1 บ้านเลขที่ 111/68-69

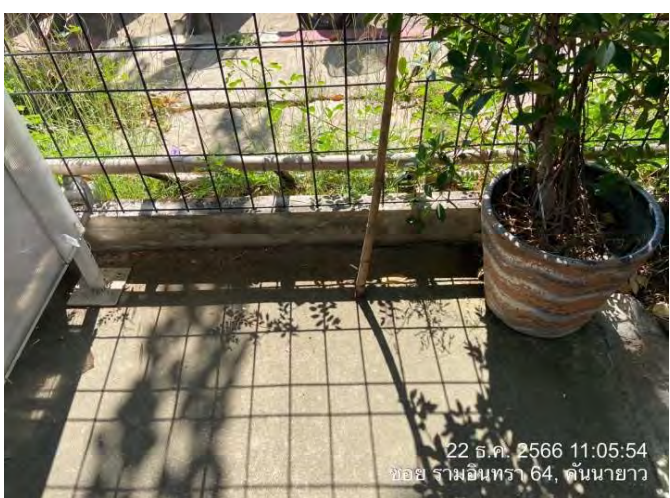
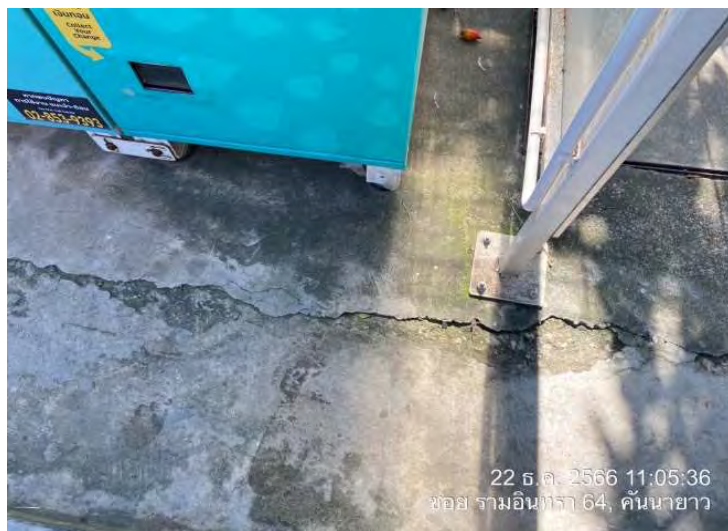

สภาพทั่วไปภายนอกอาคารที่ 1 บ้านเลขที่ 111/68-69



สภาพทั่วไปภายนอกอาคารที่ 1 บ้านเลขที่ 111/68-69

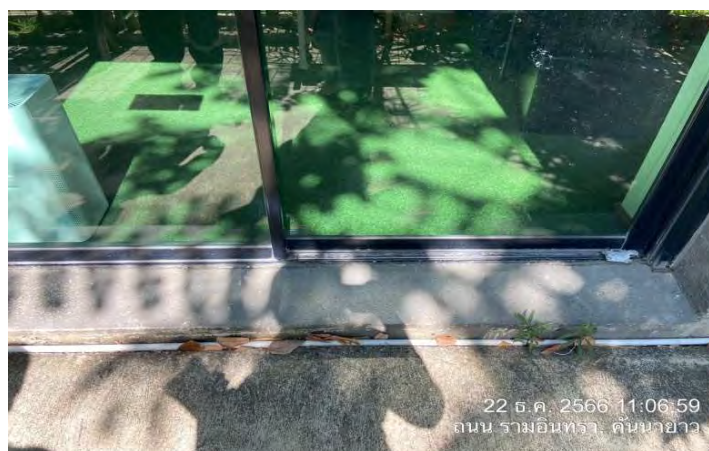

สภาพทั่วไปภายนอกอาคารที่ 1 บ้านเลขที่ 111/68-69

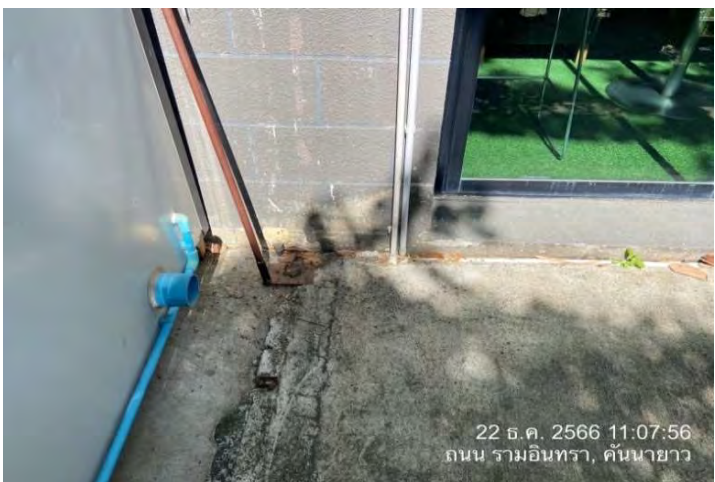
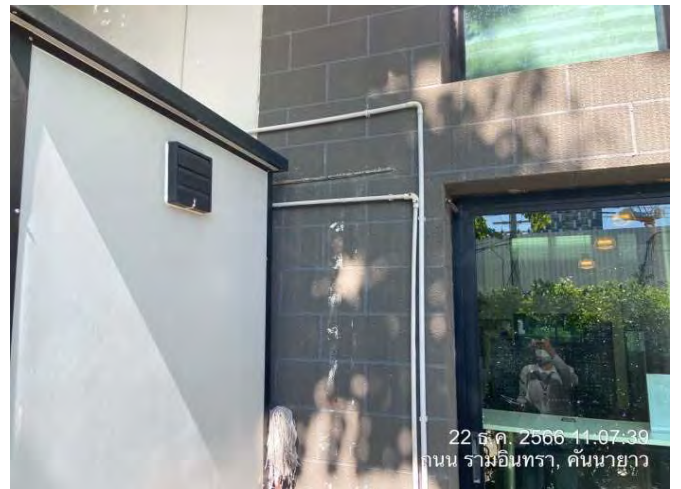
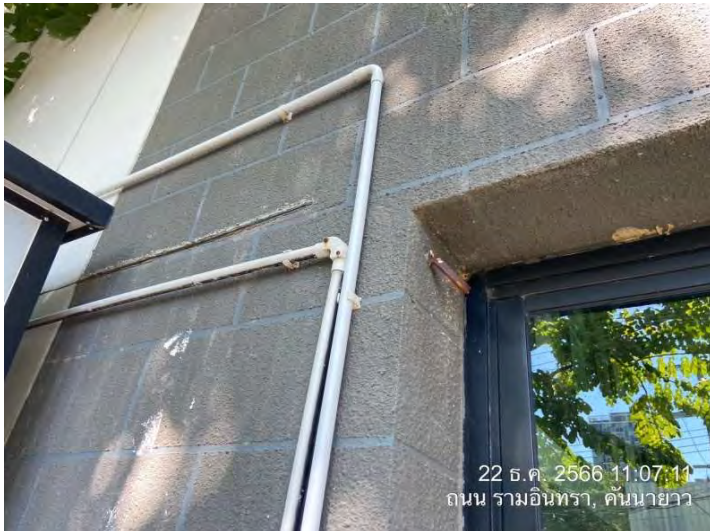

สภาพทั่วไปภายนอกอาคารที่ 1 บ้านเลขที่ 111/68-69



สภาพทั่วไปภายนอกอาคารที่ 1 บ้านเลขที่ 111/68-69



สภาพทั่วไปภายนอกอาคารที่ 1 บ้านเลขที่ 111/68-69

