

เอกสารแนบ



เอกสารแนบ 1

สำเนาหนังสือเห็นชอบ

เอกสารแนบ 2

หนังสืออนุญาตจากหน่วยงานราชการ

- ใบรับอนุญาตก่อสร้าง ดัดแปลงอาคาร รื้อถอนอาคาร (อ.1)
- ใบรับอนุญาตก่อสร้าง ดัดแปลงอาคาร หรือเคลื่อนย้ายอาคาร (อ.6)
- หนังสือสำคัญการจดทะเบียนอาคารชุด (อ.ช.10)
- เอกสารจดทะเบียนผู้จัดการนิติบุคคลอาคารชุด (อ.ช.12)
- หนังสือสำคัญการจดทะเบียนนิติบุคคลอาคารชุด (อ.ช.13)
- ใบรับรองตรวจสอบอาคาร (ร.1)

ประเภทควบคุมการใช้ ตามมาตรา ๕๕

คำเตือน

ใบนี้ใช้สำหรับงานผลการตรวจสอบใหญ่ของอาคาร ตามกฎกระทรวงว่า

ว่าด้วยหลักเกณฑ์การตรวจสอบอาคาร พ.ศ. 2518 ก่อนวันที่ 25 ตุลาคม 2553

อาคารชุด (อยู่อาศัย)
อาคารชุด (สำนักงาน)



000110

ใบรับรองการก่อสร้างอาคาร ดัดแปลงอาคาร หรือเคลื่อนย้ายอาคาร

เลขที่ ๑19 / ๑๐๖1
นายเมธา จันทร์แจ่มจรัส
โดย นายวันจักร์ บุรณศิริ
ใบรับรองฉบับนี้แสดงว่า บริษัท พลัส พร็อพเพอร์ตี้ จำกัด เจ้าของอาคาร/ผู้ครอบครองอาคาร
อาคารรัศมีภาค ๓ ชั้น 10
อยู่บ้านเลขที่ 163 ตรอก/ซอย - ถนน สุขุมวิท 21 (อโศก) หมู่ที่ -
ตำบล/แขวง กลองเตยเหนือ อำเภอ/เขต วัฒนา จังหวัด กรุงเทพมหานคร
ได้ทำการ ก่อสร้าง อาคาร เป็นไปโดยถูกต้องตามที่ได้รับอนุญาตในใบอนุญาต
เลขที่ 466 / 2550 ลงวันที่ 12 เดือน กันยายน พ.ศ. 2550

ซึ่งอาคารดังกล่าวเป็นอาคารประเภทควบคุมการใช้ เจ้าพนักงานท้องถิ่นจึงออกใบรับรองให้ดังต่อไปนี้

- ข้อ ๑ เป็นอาคาร (อาคาร เอ) จอกรอยน้
(๑) ชนิด สี 8 ชั้น จำนวน 1 หลัง เพื่อใช้เป็น อาคารชุดอยู่อาศัย (175 ห้อง)-
โดยมีที่จอดรถ ที่กั๊บลร และทางเข้าออกของรถ จำนวน 67 คัน
(๒) ชนิด สี 8 ชั้น (อาคาร บี) จำนวน 1 หลัง เพื่อใช้เป็น อาคารชุดอยู่อาศัย (161 ห้อง)-
อาคารชุดสำนักงาน (7 ห้อง)-
โดยมีที่จอดรถ ที่กั๊บลร และทางเข้าออกของรถ จำนวน 67 คัน
(๓) ชนิด - จำนวน - เพื่อใช้เป็น - จอกรอยน้

โดยมีที่จอดรถ ที่กั๊บลร และทางเข้าออกของรถ จำนวน - คัน
ที่บ้านเลขที่ - ตรอก/ซอย สุขุมสุข 27 ถนน สุขุมสุข
หมู่ที่ - ตำบล/แขวง บางนา อำเภอ/เขต บางนา จังหวัด กรุงเทพมหานคร
โดย บริษัท พลัส พร็อพเพอร์ตี้ จำกัด เป็นเจ้าของอาคาร และ บริษัท พลัส พร็อพเพอร์ตี้ จำกัด
เป็นผู้ครอบครองอาคาร อยู่ในที่ดิน โฉนดที่ดิน เลขที่/น.ส. ๓ เลขที่/ส.ค. ๑ เลขที่ 32645 (บางส่วน) 38697.
เป็นที่ดินของ บริษัท พลัส พร็อพเพอร์ตี้ จำกัด

ข้อ ๒ ผู้ได้รับใบรับรองต้องปฏิบัติตามเงื่อนไข ดังต่อไปนี้

- (๑) ผู้ได้รับใบรับรองต้องปฏิบัติตามหลักเกณฑ์ วิธีการ และเงื่อนไขตามที่กำหนดในกฎกระทรวง
และหรือข้อบัญญัติท้องถิ่น ซึ่งออกตามความในมาตรา ๔ (๑๑) มาตรา ๙ หรือมาตรา ๑๐ แห่งพระราชบัญญัติ
ควบคุมอาคาร พ.ศ. ๒๕๒๒ แก้ไขเพิ่มเติมความพระราชบัญญัติควบคุมอาคาร (ฉบับที่ 2) พ.ศ. 2535 และ (ฉบับที่ 3) พ.ศ. 2543

(๒) ต้องปฏิบัติตามเงื่อนไขแนบท้ายใบรับรองฉบับนี้

ออกให้ ณ วันที่ 10 เดือน ๑๐ พ.ศ. 2551

(ลายมือชื่อ)

(นายสมศักดิ์ กิตติพงษ์)

รองปลัดกรุงเทพมหานคร

ตำแหน่ง

ปลัดกรุงเทพมหานคร

เจ้าพนักงานท้องถิ่นผู้รับรอง

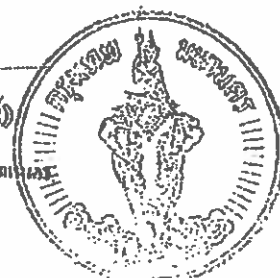



แบบ กทม.6

ตามแบบ กทม.1 เลขที่ 466

ลงวันที่ 12 กันยายน 2550

ใบรับหนังสือแจ้งความประสงค์จะก่อสร้าง ดัดแปลง รื้อถอนหรือเคลื่อนย้ายอาคาร
หรือเปลี่ยนการใช้อาคาร โดยไม่ยื่นคำขอรับใบอนุญาต ตามมาตรา 39 ทวิ

เลขที่ 466/2550

ได้รับแจ้งจาก บริษัท พลัส พร็อพเพอร์ตี้ จำกัด โดย นายวันจักร บุณศิริ และ นายเมธา จันทน์แจ่มจรัส
เจ้าของอาคาร อยู่บ้านเลขที่ 163 อาคารรัชต์ภาคย์ ชั้น 10 ถนนสุขุมวิท 21 (อโศก) แขวงคลองเตยเหนือ
เขตวัฒนา ดังข้อความต่อไปนี้

ข้อ 1 ขอแจ้งความประสงค์จะทำการ ก่อสร้างอาคาร ที่ซอยอุดมสุข 27 ถนนอุดมสุข แขวงบางนา
เขตบางนา กรุงเทพมหานคร ในที่ดินโฉนดที่ดินเลขที่ 32645 (บางส่วน) 38697 เป็นที่ดินของ บริษัท พลัส
พร็อพเพอร์ตี้ จำกัด โดยไม่ยื่นคำขอรับใบอนุญาตจากเจ้าพนักงานท้องถิ่น

ข้อ 2 เป็นอาคาร

2.1 ชนิด ตึก 8 ชั้น (อาคาร A) จำนวน 1 หลัง เพื่อใช้เป็นอาคารชุดอยู่อาศัย (175 ห้อง) -
จอร์จยนต์ พื้นที่ ~~8,530.00~~ ตารางเมตร ที่จอร์จยนต์ ที่กลับรถ และทางเข้า - ออกของรถ จำนวน 67 คัน
พื้นที่ 2,710.00 ตารางเมตร

2.2 ชนิด ตึก 8 ชั้น (อาคาร B) จำนวน 1 หลัง เพื่อใช้เป็นอาคารชุดอยู่อาศัย (161 ห้อง -
อาคารชุดสำนักงาน (7 ห้อง) - จอร์จยนต์ พื้นที่ ~~8,607.00~~ ตารางเมตร ที่จอร์จยนต์ ที่กลับรถ และทางเข้า - ออกของรถ
จำนวน 67 คัน

ตามแผนผังบริเวณ แบบแปลน รายการประกอบแบบแปลนและรายการคำนวณที่แนบมา
พร้อมนี้

ข้อ 3 โดยมี

- | | |
|---|---|
| (1) ร.ต.อนุ มุสิกบุตร วสธ. 198 | เป็นสถาปนิกผู้ออกแบบ |
| (2) นายกิตติศักดิ์ สุนิมิตไพรวณ สสธ. 2091 | เป็นสถาปนิกผู้ควบคุมงาน |
| (3) นายเสริมศักดิ์ เตชะปณิต วย. 471 | เป็นวิศวกรผู้ออกแบบโครงสร้าง |
| (4) นายกิตติศักดิ์ วรรณประเสริฐ ภย. 35489 | เป็นวิศวกรผู้ควบคุมงานโครงสร้าง |
| (5) นายเสริมศักดิ์ เตชะปณิต วย. 471 | เป็นวิศวกรผู้ออกแบบระบบบำบัดน้ำเสีย
และการระบายน้ำทิ้ง |

(6) นายกิตติศักดิ์ วรรณประเสริฐ ภย.35489

เป็นวิศวกรผู้ควบคุมงานระบบบำบัดน้ำ
เสียและการระบายน้ำทิ้ง

ข้อ 4 กำหนดแล้วเสร็จงาน 365 วันโดยจะเริ่มต้นก่อสร้างอาคาร/ดัดแปลงอาคาร/รื้อถอนอาคาร/
เคลื่อนย้ายอาคาร/เปลี่ยนการใช้อาคาร เมื่อ 12 กันยายน 2550 และจะแล้วเสร็จเมื่อ 12 กันยายน 2551

ข้อ 5 ค่าธรรมเนียมในการตรวจแบบ	70,192.00	บาท
ค่าธรรมเนียมท่อระบายน้ำ, รั้ว, เชื่อน, กำแพงหรืออื่นๆ	220.00	บาท
ค่าธรรมเนียมทางวิ่งหรือที่จอดรถยนต์ภายนอกอาคาร	1,355.00	บาท
ค่าธรรมเนียมใบอนุญาต	20.00	บาท
รวมทั้งสิ้น	71,787.00	บาท

ข้อ 6 ผู้แจ้งต้องปฏิบัติตามเงื่อนไขดังต่อไปนี้

6.1 ผู้แจ้งต้องปฏิบัติตามหลักเกณฑ์ วิธีการ และเงื่อนไขตามที่กำหนดในกฎกระทรวงและหรือ
ข้อบัญญัติท้องถิ่น ซึ่งออกตามความในมาตรา 8 (11) มาตรา 9 หรือมาตรา 10 แห่งพระราชบัญญัติควบคุม
อาคาร พ.ศ.2522 แก้ไขเพิ่มเติม โดยพระราชบัญญัติควบคุมอาคาร (ฉบับที่ 2) พ.ศ.2535

6.2 จะต้องใช้ผ้าใบหรือวัสดุอื่นหรือเทียบเท่าหรือดีกว่า เพื่อป้องกันวัสดุก่อสร้างร่วงหล่นและ
ฝุ่นละอองฟุ้งกระจายอันเนื่องมาจากการก่อสร้าง ดัดแปลง รื้อถอน หรือเคลื่อนย้ายอาคาร กันตัวอาคารสูง
ตลอดตั้งแต่ระดับดิน โดยยึดติดกับนั่งร้าน รอบนอกอาคาร ให้มีความสูงกว่าความสูงของอาคารขณะก่อสร้าง
ไม่น้อยกว่า 2.00 เมตร ตลอดแนวอาคารด้านที่มีระยะราววัดจากแนวอาคารด้านนอกถึงที่สาธารณะหรือที่ดิน
ข้างเจ้าของหรือผู้ครอบครองน้อยกว่าความสูงอาคารที่ได้รับอนุญาตและจะต้องรักษาให้อยู่ในสภาพดีตลอดเวลา
การก่อสร้าง

6.3 จะต้องจัดให้มีปล่องชั่วคราวสำหรับทิ้งของและต้องจัดให้มีมาตรการป้องกันฝุ่นละออง
มลพิษและเสียงดังอันเกิดจากการก่อสร้าง รวมทั้งวัสดุและอุปกรณ์ที่ใช้ในการก่อสร้างร่วงหล่น อันเป็นเหตุ
ให้เกิดความเดือดร้อนรำคาญและเป็นอันตรายแก่สุขภาพ ชีวิตและทรัพย์สิน ของประชาชนที่อยู่ในบริเวณ
ใกล้เคียง

ข้อ 7 ภายในหนึ่งร้อยยี่สิบวันนับแต่วันที่ได้ออกใบรับแจ้ง ตามมาตรา 39 ทวิ หรือนับแต่วันที่เริ่ม
การก่อสร้าง ดัดแปลง รื้อถอน หรือเคลื่อนย้ายอาคาร หรือเริ่มใช้อาคารที่ได้แจ้งไว้แล้วแต่กรณี ถ้าเจ้าพนักงาน
ท้องถิ่นได้ตรวจพบว่าการก่อสร้าง ดัดแปลง รื้อถอน หรือเคลื่อนย้ายอาคาร หรือเปลี่ยนการใช้อาคารที่ได้แจ้งไว้
แผนผังบริเวณ แบบแปลน รายการประกอบแบบแปลน หรือรายการคำนวณของอาคารที่ได้ยื่นไว้ ตามมาตรา
39 ทวิ ไม่ถูกต้องตามบทบัญญัติแห่งพระราชบัญญัติควบคุมอาคารฯ กฎกระทรวงหรือข้อบัญญัติท้องถิ่นที่ออก
ตามพระราชบัญญัตินี้ดังกล่าว หรือกฎหมายอื่นที่เกี่ยวข้อง เจ้าพนักงานท้องถิ่นยังคงมีอำนาจสั่งให้ผู้แจ้ง
ดำเนินการแก้ไขให้ถูกต้อง หรือครบถ้วนภายในเจ็ดวันนับแต่วันที่ได้รับแจ้งคำสั่งดังกล่าว

ข้อ 8 ห้ามทำการก่อสร้าง คัดแปลง รื้อถอน หรือเคลื่อนย้ายอาคาร หรือเปลี่ยนการใช้อาคาร ดังนี้

8.1 การกระทำได้กล่าวเป็นการรื้อถอนที่สาธารณะ

8.2 การกระทำได้กล่าวที่เกี่ยวกับระยะหรือระดับระหว่างอาคารกับถนน ตรอก ซอย ทางเท้า หรือที่สาธารณะ เป็นการฝ่าฝืนกฎกระทรวง ประกาศหรือข้อบัญญัติท้องถิ่นที่ออกตามพระราชบัญญัติควบคุมอาคาร หรือ

8.3 การกระทำได้กล่าวที่เกี่ยวกับบริเวณห้ามก่อสร้าง คัดแปลง รื้อถอน เคลื่อนย้าย และใช้หรือเปลี่ยนการใช้อาคารชนิดหรือประเภทใดเป็นการฝ่าฝืนกฎกระทรวง ประกาศ หรือข้อบัญญัติท้องถิ่นที่ออกตามพระราชบัญญัติควบคุมอาคาร หรือกฎหมายอื่นที่เกี่ยวข้อง

ข้อ 9 ผู้แจ้งฯ ยังคงมีหน้าที่ต้องขออนุญาตเกี่ยวกับอาคารนั้น ตามกฎหมายอื่นในส่วนที่เกี่ยวข้องต่อไปด้วย

ข้อ 10 ห้ามทำการก่อสร้าง คัดแปลง รื้อถอน หรือเคลื่อนย้ายอาคาร หรือใช้อาคารให้ผิดไปจากที่ได้แจ้งไว้

ออกให้ ณ วันที่ 12 ก.ย. 2550

(นายธน ศรีสุข)

รองผู้อำนวยการสำนักงานโยธา
รักษาราชการแทนผู้อำนวยการสำนักงานโยธา
ปฏิบัติราชการแทนผู้ว่าราชการกรุงเทพมหานคร
เจ้าพนักงานท้องถิ่น

ตามหนังสือแจ้งความประสงค์ฯ ตามแบบ กทม.1 เลขรับที่ 466

ลงวันที่ 12 เดือน กันยายน พ.ศ. 2550

ราย บริษัท พลัส พร็อพเพอร์ตี้ จำกัด

คำเตือน

1. ถ้าผู้แจ้งฯจะบอกเลิกตัวผู้ควบคุมงานที่ระบุชื่อไว้ในใบแจ้ง หรือผู้ควบคุมงานจะบอกเลิกการเป็นผู้ควบคุมงาน ให้มีหนังสือแจ้งให้เจ้าพนักงานท้องถิ่นทราบ ทั้งนี้ ไม่เป็นการกระทบถึงสิทธิและหน้าที่ทางแพ่งระหว่างผู้แจ้งฯกับผู้ควบคุมงานนั้น ในการบอกเลิกตัวผู้ควบคุมงานนี้ ผู้แจ้งฯ จะต้องระงับการดำเนินการก่อสร้าง คัดแปลง รื้อถอน หรือเคลื่อนย้ายอาคารไว้ก่อนจนกว่าจะมีผู้ควบคุมงานคนใหม่ และมีหนังสือแจ้งพร้อมกับส่งมอบหนังสือแสดงความยินยอมของผู้ควบคุมงานคนใหม่ ให้แก่เจ้าพนักงานท้องถิ่นแล้ว

2. ผู้แจ้งฯ ที่ต้องจัดให้มีพื้นที่ หรือสิ่งก่อสร้างขึ้นเพื่อใช้เป็นที่จอดรถยนต์ ที่กักเก็บรถ และทางเข้าออกของรถตามที่กำหนดไว้ในใบแจ้งฯ ฉบับนี้ ต้องแสดงที่จอดรถยนต์ ที่กักเก็บรถ และทางเข้าออกของรถไว้ให้ปรากฏตามแผนผังบริเวณที่ได้แจ้งให้ กรุงเทพมหานคร ทราบ การคัดแปลงหรือใช้ที่จอดรถ ที่กักเก็บรถ และทางเข้าออกของรถเพื่อการอื่นนั้นต้องได้รับอนุญาตจากเจ้าพนักงานท้องถิ่น

3. เมื่อผู้แจ้งฯความประสงค์จะก่อสร้าง คัดแปลง หรือเคลื่อนย้ายอาคารประเภทควบคุมการใช้ได้กระทำการตามที่ได้แจ้งเสร็จแล้ว ต้องแจ้งเป็นหนังสือให้เจ้าพนักงานท้องถิ่นทราบ ตามแบบที่เจ้าพนักงานท้องถิ่นกำหนด เพื่อทำการตรวจสอบการก่อสร้าง คัดแปลง หรือเคลื่อนย้ายอาคาร นั้น และห้ามมิให้ใช้อาคารนั้นเพื่อกิจการดังที่ได้แจ้งไว้ ภายในกำหนด 30 วัน นับตั้งแต่วันที่เจ้าพนักงานท้องถิ่นได้รับแจ้ง





หนังสือสำคัญการจดทะเบียนอาคารชุด

สำนักงานที่ดินกรุงเทพมหานคร สาขาพระโขนง

วันที่ 24 เดือน ตุลาคม พ.ศ. 2551

หนังสือนี้ออกให้เพื่อแสดงว่า พนักงานเจ้าหน้าที่ได้รับจดทะเบียนอาคารชุดตามพระราชบัญญัติอาคารชุด พ.ศ. ๒๕๒๒ ตามคำขอของ บริษัท พลัส พร็อพเพอร์ตี้ จำกัด

ทะเบียนเลขที่ 20/2551 เมื่อวันที่ 24 เดือน ตุลาคม พ.ศ. 2551

โดยมีรายการดังนี้

๑. ชื่ออาคารชุด "มาศคอนโด สุขุมวิท 103"

สำเนาถูกต้อง

๒. โฉนดที่ดินเลขที่ 32645, 38697

ตำบล บางนา, บางจาก อำเภอ พระโขนง

(นายวัฒนา นาคิน)

๓. ก. จำนวนอาคาร 2 หลัง

นักวิชาทหารที่ดินชำนาญการ

ข. จำนวนห้องชุด 343 ห้องชุด

13 มิ.ย. 2557

๔. บันทึกรายละเอียด อาคารชุดนี้มีทรัพย์สินส่วนกลางและทรัพย์สินส่วนบุคคลดังนี้

ทรัพย์สินส่วนกลาง

1. อาคารชุดตั้งอยู่บนโฉนดที่ดินเลขที่ 32645, 38697 เลขที่ดิน 2068, 1884 หน้าสำรวจ 5809, 8224 ตำบล บางนา, บางจาก อำเภอพระโขนง กรุงเทพมหานคร เนื้อที่รวม 3 - 1 - 31 ไร่

2. ทรัพย์สินส่วนกลางของอาคารชุดที่จัดให้มีไว้เพื่อประโยชน์ร่วมกัน ได้แก่

- สำนักงานนิติบุคคลอาคารชุด เลขที่ 789 แขวงบางนา เขตบางนา กรุงเทพมหานคร ตั้งอยู่บริเวณชั้นที่ 1
- โครงสร้างชั้นฐานราก ประกอบด้วย เสาเข็มคอนกรีตเสริมเหล็ก ฐานรากคอนกรีตเสริมเหล็ก เสา คอนกรีตเสริมเหล็ก ผนังรับน้ำหนัก คาน ชาร์ป ตามหลักวิศวกรรม

- ห้องปั้มน้ำ ห้องควบคุมระบบจักรกล และห้องติดตั้งเครื่องจักรกลระบบต่างๆ ตั้งอยู่บริเวณชั้นใต้ดิน และชั้นลาดฟ้าของอาคาร

- พื้นที่ทางเดินภายในอาคาร รวบรวมเก็บบันไดภายในอาคาร บันไดหนีไฟ กำแพงและรั้ว ของอาคาร

- ลิฟต์จำนวน 4 เครื่อง พร้อมระบบเครื่องจักร เครื่องกล อุปกรณ์ส่วนควบคุมควบคุม

- ระบบไฟฟ้า อยู่บริเวณชั้น 1 ถึงเก็บน้ำ ตั้งอยู่บริเวณชั้นใต้ดินและชั้นลาดฟ้า ของอาคาร

- ระบบบำบัดน้ำเสีย และระบบสุขาภิบาล ตั้งอยู่บริเวณชั้นใต้ดินของอาคาร ระบบป้องกันอัคคีภัย อยู่

บริเวณชั้น 1 - 8 ระบบรักษาความปลอดภัย และระบบป้องกันฟ้าผ่า

- ห้องออกกำลังกายตั้งอยู่บริเวณชั้น 1 ของอาคาร

- โถงรับแขก ห้องสุขา (อยู่บริเวณชั้น 1), ทางรວ່ງ ทางเดิน พื้นที่จอดรถ, ระบบระบายอากาศรวม

ระบบระบายกลิ่นและควันรวม, ป้ายชื่ออาคารอยู่บริเวณด้านหน้าอาคาร

- ไฟแสงสว่างรอบนอกอาคาร และไฟแสงสว่างทางเดินภายในอาคาร ปรางค์อยู่ชั้น 1 - 8, ที่จอดรถยนต์ภายในอาคาร อยู่บริเวณชั้น 1, ระบบสัญญาณโทรทัศน์แบบเสาอากาศรวม พร้อมสายที่เตรียมไว้สำหรับเคเบิลทีวี

- ทรัพย์สินส่วนกลางอื่นๆ ที่มีเพิ่มเติมในภายหลังหน้า ซึ่งมีไว้ใช้ร่วมกัน

ทรัพย์สินส่วนบุคคล ได้แก่ กรรมสิทธิ์ห้องชุดสำนักงานหมายเลข 789/1 - 789/7 จำนวน 7 ห้องชุด และห้องชุดพักอาศัยเลขที่ 789/8 - 789/343 จำนวน 336 ห้องชุด รวมจำนวน 343 ห้องชุด

(ลงชื่อ)





สำเนาถูกต้อง

(นายพนม นาค)

นักวิชาการที่ดินชำนาญการ

ก 3 ฅย. 2567

รายการจดทะเบียนแต่งตั้ง / เปลี่ยนแปลงกรรมการนิติบุคคลอาคารชุด และเปลี่ยนแปลงผู้จัดการนิติบุคคลอาคารชุด

ลำดับ ที่	ประเภท	อาคารชุด		นิติบุคคลอาคารชุด		ชื่อผู้พ้นจากตำแหน่ง	ชื่อผู้ได้รับแต่งตั้งใหม่	พนักงานเจ้าหน้าที่ จดทะเบียน วัน เดือน ปี
		ชื่อ	ทะเบียน เลขที่	ชื่อ	ทะเบียน เลขที่			
๑๓๕	เปลี่ยนแปลงกรรมการ นิติบุคคลอาคารชุด (ใหม่ เอ็ม)	พลชัย คอนโด สุขุมวิท ๖๖	๖๖/๒๕๖๕	พลชัย คอนโด สุขุมวิท ๖๖	๖๖/๒๕๖๕		๑. นายจักริน โจนวรรณ ๒. นายธีรชัย ฉกซ์สว่าง ๓. นายชนาภ งาม ๔. นางสาวชัญญาภรณ์ วัลย์ ๕. (คนเดิม) นางสาวชนิตา สุวัตร์ ๖. (คนเดิม) นายพงษ์พัฒน์ อธิสุข	 (นายรุ่งอรุณ ยอดเยี่ยม) ๒๒ เม.ย. ๒๕๖๗
๑๓๖	เปลี่ยนแปลงผู้จัดการ นิติบุคคลอาคารชุด	นาง คอนโด	๒๐/๒๕๕๖	นาง คอนโด	๑๘/๒๕๕๖	บริษัท พลัส พร็อพเพอร์ตี้ จำกัด		 (นายรุ่งอรุณ ยอดเยี่ยม) ๒๓ เม.ย. ๒๕๖๗
		สุขุมวิท ๑๐๓		สุขุมวิท ๑๐๓		(โดยนางสาวสิริกร เสริมบุญหล่อ ผู้ดำเนินการแทน)		



(อ.ช.๑๓)

หนังสือสำคัญการจดทะเบียนนิติบุคคลอาคารชุด

สำนักงานที่ดินกรุงเทพมหานคร สาขาพระโขนง

วันที่.....20.....เดือน.....พฤศจิกายน.....พ.ศ. 2551.....

หนังสือสำคัญฉบับนี้ออกให้เพื่อแสดงว่า พนักงานเจ้าหน้าที่ได้รับจดทะเบียนนิติบุคคลอาคารชุดตามพระราชบัญญัติอาคารชุด พ.ศ. ๒๕๒๒ ทะเบียนเลขที่.....19/2551.....

เมื่อวันที่.....20.....เดือน.....พฤศจิกายน.....พ.ศ. 2551..... โดยมีรายการดังนี้

๑. ชื่อนิติบุคคลอาคารชุด.....“นิติบุคคลอาคารชุด มายคอนโด สุขุมวิท 103”.....

๒. มีวัตถุประสงค์เพื่อจัดการและดูแลรักษาทรัพย์สินส่วนกลางของอาคารชุด “มายคอนโด สุขุมวิท 103” ภายใต้บังคับแห่งพระราชบัญญัติอาคารชุด พ.ศ.2522, พระราชบัญญัติอาคารชุด (ฉบับที่ 4) พ.ศ.2551 และตามข้อบังคับนิติบุคคลอาคารชุด “นิติบุคคลอาคารชุด มายคอนโด สุขุมวิท 103”.....

๓. ที่ตั้งสำนักงานอยู่ที่ บ้านเลขที่.....789.....หมู่ที่.....
ถนน.....สุขุมวิท 103.....ตรอก / ซอย.....-.....ตำบล / แขวง.....บางนา
อำเภอ / เขต.....บางนา.....จังหวัด.....กรุงเทพมหานคร.....โทรศัพท์.....-

(ลงชื่อ)



สำเนาถูกต้อง

(นางอรรณพ นาคน)

นักวิชาการที่ดินชำนาญการ

13 มิ.ย. 2567

เลขที่ ๒๓๐๙ / ๒๕๖๓

รายงานผลการตรวจสอบใหญ่
ตามใบรับรองการตรวจสอบประจำปี (ล่าสุด)
เลขที่ ๒๔๕๗/๒๕๖๓ ลงวันที่ ๑๖ สิงหาคม ๒๕๖๓



แบบ ร.๑

ตามใบรับรองการตรวจสอบใหญ่เลขที่ ๑๒๕๑/๒๕๖๓
ลงวันที่ ๒๖ มีนาคม ๒๕๖๓

ใบรับรองการตรวจสอบอาคาร

ใบรับรองฉบับนี้ออกให้เพื่อแสดงว่า

อาคารชุด นายคอนโต สุขุมวิท ๑๑๓ (อาคาร เอ) โดย นิตยภัคสถาปัตย์ นายคอนโต สุขุมวิท ๑๑๓

ตั้งอยู่เลขที่ ๗๘๘ ตรอก/ซอย ถนน อุตุมา ถนนที่ ตำบล/แขวง บางนาเหนือ อำเภอ/เขต บางนา จังหวัด กรุงเทพมหานคร

ได้ผ่านการตรวจสอบอาคาร ตามพระราชบัญญัติควบคุมอาคาร พ.ศ. ๒๕๖๒ แล้ว

เจ้าพนักงานท้องถิ่นได้พิจารณาผลการตรวจสอบอาคาร ซึ่งทำการตรวจสอบโดยผู้ตรวจสอบชื่อ บริษัท เพอฟอร์แมนซ์ บิวติง เซอร์วิส จำกัด

เลขทะเบียน น.๐๐๔๑/๒๕๕๐ ออกให้ ณ วันที่ ๑๖ ตุลาคม ๒๕๖๖ แล้วเห็นว่าอาคารมีสภาพปลอดภัยในการใช้งาน

ออกให้ ณ วันที่

๑๘ ก.ค. ๒๕๖๘

พ.ศ.

ใบรับรองฉบับนี้ให้ใช้ได้จนถึงวันที่

๒๕ เดือน

มีนาคม

พ.ศ.

๒๕๖๘

คำเตือน

๑. ใบรับรองฉบับนี้เป็นการรับรองเฉพาะการตรวจสอบอาคาร
มิได้เป็นการรับรองความถูกต้องของการก่อสร้างอาคาร
ตัดแปลงอาคาร หรือเคลื่อนย้ายอาคารแต่อย่างใด
๒. ให้จัดส่งรายงานผลการตรวจสอบอาคารภายใน ๓๐ วัน
ก่อนใบรับรองการตรวจสอบอาคาร (แบบ ร.๑) จะมี
ระยะเวลาครบ ๑ ปี

BID 998A3214DF3C

(นายรัชชัย นวกาศ์ศิริ)

ตำแหน่ง ผู้อำนวยการสำนักงานโยธา

ปฏิบัติราชการแทนผู้ว่าราชการกรุงเทพมหานคร

เจ้าพนักงานท้องถิ่น



เลขที่ ๒๓๑๐ / ๒๕๖๓

รายงานผลการตรวจสอบใหญ่
ตามใบรับรองการตรวจสอบประจำปี (ล่าสุด)
เลขที่ ๒๔๔๑/๒๕๖๓ ลงวันที่ ๑๖ สิงหาคม ๒๕๖๓



แบบ ร.๑

ตามใบรับรองการตรวจสอบใหญ่เลขที่ ๑๑๙๐/๒๕๖๓
ลงวันที่ ๒๕ มีนาคม ๒๕๖๓

ใบรับรองการตรวจสอบอาคาร

ใบรับรองฉบับนี้ออกให้เพื่อแสดงว่า

อาคารชุด มายคอนโด สุขุมวิท ๑๐๓ (อาคาร บี) โดย บริษัทคณสถาปัตย์ จำกัด สุขุมวิท ๑๐๓

ตั้งอยู่เลขที่ ๗๔๔ ตรอก/ซอย ถนน อุดมสุข หมู่ที่ ๑ ตำบล/แขวง บางนาเหนือ อำเภอ/เขต บางนา จังหวัด กรุงเทพมหานคร

ได้ผ่านการตรวจสอบอาคาร ตามพระราชบัญญัติควบคุมอาคาร พ.ศ. ๒๕๖๑

เจ้าพนักงานท้องถิ่นได้พิจารณาผลการตรวจสอบอาคาร ซึ่งทำการตรวจสอบโดยผู้ตรวจสอบชื่อ บริษัท เพอฟอร์มแมกซ์ บิวติง เซอร์วิส จำกัด

เลขทะเบียน น.๐๐๔๑/๒๕๕๐ ออกให้ ณ วันที่ ๑๖ ตุลาคม ๒๕๖๑ แล้วเห็นว่าอาคารมีสภาพปลอดภัยในการใช้งาน

ออกให้ ณ วันที่ ๑๘ ก.ค. ๒๕๖๓ พ.ศ.

ใบรับรองฉบับนี้ให้ใช้ได้จนถึงวันที่ ๑๘ เดือน มีนาคม พ.ศ. ๒๕๖๔

คำเตือน

- ใบรับรองฉบับนี้เป็นการรับรองเฉพาะการตรวจสอบอาคาร มิได้เป็นการรับรองความถูกต้องการก่อสร้างอาคาร ดัดแปลงอาคาร หรือเคลื่อนย้ายอาคารแต่อย่างใด
- ให้จัดส่งรายงานผลการตรวจสอบอาคารภายใน ๓๐ วัน ก่อนใบรับรองการตรวจสอบอาคาร (แบบ ร.๑) จะมี ระยะเวลาครบ ๑ ปี
BID 998A2614DF5D

(นายรัชชัย นภากาศศิริ)

ตำแหน่ง ผู้อำนวยการสำนักการโยธา
ปฏิบัติราชการแทนผู้ว่าราชการกรุงเทพมหานคร
เจ้าพนักงานท้องถิ่น



เอกสารแนบ 3

เอกสารประกอบการปฏิบัติตามมาตรการป้องกัน
และแก้ไขผลกระทบสิ่งแวดล้อม

ระเบียบการพักอาศัย

อาคารชุด มายคอนโดสุภูมิวิท 103

วัตถุประสงค์

เอกสาร “ระเบียบการพักอาศัย” ฝ่ายบริหารอาคารนิติบุคคลอาคารชุดมายคอนโดสุภูมิวิท 103 จัดทำขึ้นเพื่อเผยแพร่ประชาสัมพันธ์ข้อมูล สารประโยชน์ที่มีความสำคัญต่อเจ้าของห้องชุดทุกท่านให้มีความรู้ ความเข้าใจตรงกันเกี่ยวกับข้อควรปฏิบัติในการใช้พื้นที่ให้มากยิ่งขึ้น และเป็นแนวทางเบื้องต้นในการใช้พื้นที่ ของนิติบุคคลอาคารชุด ฯ อย่างถูกต้อง เพื่อให้ท่านเจ้าของห้องชุดทุกท่านได้อยู่ร่วมกันอย่างมีความสุข

ข้อควรปฏิบัติในการพักอาศัย (การใช้ประโยชน์ภายในห้องชุด)

การใช้งานใด ๆ ในห้องชุดเป็นสิทธิของท่านเจ้าของห้องชุด หรือบุคคลที่เจ้าของห้องชุดอนุญาตหรือ มอบหมายให้ใช้ห้องชุด ซึ่งอยู่ภายใต้ความรับผิดชอบของเจ้าของห้องชุดและภายใต้ข้อควรปฏิบัติดังนี้

1. **การครอบครองภายในห้องชุด** ท่านเจ้าของห้องชุด หรือบุคคลที่เจ้าของห้องชุดอนุญาต กรุณาดูแลรักษาห้องชุด และทรัพย์สินบุคคลของตนให้อยู่ในสภาพที่ดี และขอความกรุณางดกระทำการใด ๆ ที่อันตรายผิดกฎหมายและศีลธรรมหรือเสื่อมเสียแก่ภาพพจน์ของอาคารชุด ฯ

2. **ขอความร่วมมือในด้านความสะอาดเรียบร้อย** ท่านเจ้าของห้องชุด หรือบุคคลที่เจ้าของห้องชุดอนุญาต กรุณาดูแลและรักษาความสะอาด และความเป็นระเบียบเรียบร้อยของห้องชุดของตน และพื้นที่ส่วนกลางโดยไม่เทน้ำหรือทิ้งขยะออกไปนอกระเบียบ ไม่ทิ้งขยะ กวาดขยะ เศษผม หรือหรือนำสิ่งของมาวางไว้หน้าห้องชุด

3. **ขอความร่วมมือในด้านความสงบเรียบร้อยไม่ส่งเสียงดัง** ท่านเจ้าของห้องชุด หรือบุคคลที่เจ้าของห้องชุดอนุญาต กรุณาดมการติดหรือปิดเครื่องดนตรี เครื่องยนต์ เครื่องมือ เครื่องใช้วิทยุ โทรทัศน์ เครื่องขยายเสียง หรือเครื่องไฟฟ้าใด ๆ หรือ พุดคุย เดิน วิ่ง ลากของ ฯลฯ ที่จะทำให้เกิดเสียงดังเดือดร้อนรำคาญแก่ผู้อยู่อาศัยอื่น ๆ

4. **ขอความร่วมมืองดทำการใด ๆ ที่มีผลกระทบต่อการใช้ทรัพย์สินกลาง** หรือลักษณะภายนอกอาคาร หรือทัศนียภาพโดยรวมของอาคารชุดตลอดจนการใช้ทรัพย์สินบุคคลของท่านเจ้าของห้องชุด โดยผู้จัดการมีอำนาจในการพิจารณา ยกเว้นและอนุญาตให้เจ้าของห้องชุดทำการได้ตามขอบเขตและเงื่อนไขที่กำหนดไว้เป็นเฉพาะกรณีเท่านั้น ทั้งนี้การอนุญาตต้องเป็นลายลักษณ์อักษร

5. **ขอความร่วมมืองดดัดแปลงแก้ไข พื้น เพดาน และผนังกันห้องชุดที่ติดกับทางเดินส่วนกลาง** ระเบียง หรือผนังด้านข้างที่ใช้ร่วมกับห้องชุดอื่นรวมถึงทรัพย์สินกลาง ไม่ว่าจะเป็นการกระทำภายในห้องชุด หรือส่วนของอาคารที่อยู่ภายนอกห้องชุด

6. **การให้ความช่วยเหลือในการบำรุงรักษาห้องชุด** ท่านเจ้าของห้องชุดกรุณาดูแลรับผิดชอบในการซ่อมแซมอุปกรณ์ เครื่องมือ เครื่องใช้ต่าง ๆ ภายในห้องชุดของตนเอง โดยที่ช่างประจำอาคารจะสามารถให้ความช่วยเหลือเจ้าของร่วมเฉพาะในกรณีที่เป็นการตรวจสอบการชำรุดของอุปกรณ์เบื้องต้น หรือเป็นการซ่อมแซมเล็กน้อย ในกรณีที่เป็นการซ่อมแซมที่ต้องใช้เวลานาน หรือเป็นงานที่นอกเหนือความสามารถของช่างประจำอาคารแล้วฝ่ายบริหารอาคารชุดฯ จะให้คำแนะนำ หรือประสานงานในการติดต่อจัดหา ผู้รับเหมาที่มีความเชี่ยวชาญมาดำเนินการให้แก่เจ้าของห้องชุดต่อไป

7. **ขอความร่วมมือในการรดตากผ้าเหนือราวระเบียงห้องชุด และบริเวณท่อน้ำทิ้ง** ท่านเจ้าของห้องชุด หรือ บุคคลที่เจ้าของห้องชุดอนุญาต กรุณาดมการตากผ้า วางกระถางต้นไม้ หรือสิ่งของอื่นใดในบริเวณทรัพย์สินส่วนกลางเช่น และในบริเวณอาคาร หรือตาสสิ่งต่าง ๆ ดังกล่าวขอระเบียบหรือแขวนสิ่งต่างบริเวณท่อน้ำทิ้ง รวมถึงสูงเกินกว่าแนวขอระเบียบของห้องชุดและโปรดดมก่อสร้างดัดแปลงสิ่งใดเพิ่มเติมบนราวระเบียงห้องชุด อาทิ การติดตั้งลูกกรง เหล็กดัด กรณีจะติดตั้งราวตากผ้า อนุญาตให้ติดตั้งราวตากผ้าตามแบบที่ฝ่ายจัดการฯแจ้งเท่านั้น

8. **ไม่อนุญาตให้สะสมอาวุธ ยาเสพติด สิ่งผิดกฎหมาย** เจ้าของร่วม หรือบริวาร หรือบุคคลที่เจ้าของร่วมอนุญาตจะต้องไม่นำวัตถุระเบิด วัตถุไวไฟ ยาเสพติด สิ่งผิดกฎหมายหรือทำการใด ๆ ในห้องชุดที่ขัดต่อกฎหมาย ศีลธรรม ประเพณีอันดีงาม

9. **ขอความร่วมมือในการใช้ห้องชุดเพื่อการอยู่อาศัยเท่านั้น** ท่านเจ้าของห้องชุด หรือบุคคลที่เจ้าของห้องชุดอนุญาต กรุณาดมประกอบภารกิจการค้าทางธุรกิจหรือเก็บสินค้า ห้ามติดป้ายโฆษณาใด ๆ ทั้งภายนอกและภายในอาคารนอกจากได้รับความเห็นชอบเป็นลายลักษณ์อักษรจากนิติบุคคลอาคารชุดฯ เท่านั้น ถ้าท่านพบว่าเพื่อนบ้านของท่านไม่ได้ใช้ห้องชุดเป็นที่อยู่อาศัย แต่ใช้สำหรับเพื่อกิจการอื่น กรุณาแจ้งนิติบุคคลอาคารชุดฯ ให้ทราบทันที

10. **ขอความร่วมมืองดเปลี่ยนแปลงหรือเคลื่อนย้ายระบบเตือนภัย** ระบบป้องกันอัคคีภัยและระบบอื่น ๆ ที่ใช้ร่วมกัน เว้นแต่มีความจำเป็นต้องแจ้งให้นิติบุคคลอาคารชุดทราบและตรวจสอบก่อนและดำเนินการได้ต่อเมื่อได้รับความเห็นชอบจากผู้จัดการเป็นลายลักษณ์อักษรแล้ว

11. **ขอความร่วมมือในการเข้าตรวจสอบและแก้ไขปัญหาในห้องชุด** ขอความกรุณาท่านเจ้าของห้องชุดโปรดให้พนักงานเจ้าหน้าที่ของนิติบุคคลอาคารชุดฯ หรือช่างเข้าตรวจสอบในบริเวณห้อง และซ่อมแซมแก้ไขในกรณีที่ทรัพย์สินส่วนกลางหรือห้องชุดข้างเคียงได้รับความเสียหายหรือมีผลกระทบกระเทือน อันเนื่องมาจากวัสดุอุปกรณ์ภายในห้องชุดนั้นชำรุด โดยนิติบุคคลฯ จะแจ้งให้ท่านเจ้าของห้องชุดทราบล่วงหน้าและเข้าดำเนินการภายในเวลาอันสมควร

12. **ขอความกรุณาในการแสดงความรับผิดชอบต่อความเสียหายของห้องชุดใกล้เคียงและพื้นที่ส่วนกลาง** เมื่อห้องชุดใดทำการต่อเติมหรือตกแต่งขอความกรุณาท่านเจ้าของห้องชุดรับผิดชอบต่อความเสียหายต่อทรัพย์สินส่วนกลางและทรัพย์สินของห้องชุดข้างเคียงหรือห้องชุดชั้นบนและล่าง อันเนื่องจากการต่อเติมตกแต่ง หรือซ่อมแซมแก้ไข หรือการเปลี่ยนแปลงเคลื่อนย้ายระบบสาธารณูปโภค และระบบป้องกันภัย และ/หรือ ความเสียหายที่เกิดจากห้องชุดนั้นเป็นต้นเหตุกรุณาแจ้งสำนักงานนิติบุคคลอาคารชุดฯ

13. **การโอนกรรมสิทธิ์ห้องชุด** ท่านเจ้าของห้องชุดที่มีความประสงค์ที่จะโอนกรรมสิทธิ์ห้องชุด ขอความกรุณาแจ้งมายังฝ่ายบริหารอาคารฯ ล่วงหน้า 15 วัน เพื่อที่นิติบุคคลอาคารชุดฯ จะได้ทำการตรวจสอบรายการค้างชำระของห้องชุด หากตรวจสอบแล้วไม่มีรายการค้างชำระ นิติบุคคลอาคารชุดฯ จะทำการออกหนังสือปลดหนี้ให้แก่เจ้าของร่วมเพื่อนำไปเป็นเอกสารประกอบการขอโอนกรรมสิทธิ์ห้องชุดต่อกรมที่ดินต่อไป

14. การตกแต่ง ต่อเติม และซ่อมแซมแก้ไขภายในห้องชุด

ท่านเจ้าของห้องชุดหรือผู้ออกแบบห้องชุดกรุณามอบแบบตกแต่งภายใน ให้แก่นิติบุคคลอาคารชุดฯ เพื่อพิจารณาอนุมัติโดยส่งผ่านนิติบุคคลอาคารชุด ภายในระยะเวลาที่กำหนด (ขึ้นอยู่กับข้อตกลงกับผู้รับเหมา) ทั้งนี้จะควรมีไม่น้อยกว่า 15 วัน ก่อนการสร้างหรือตกแต่ง ซึ่งผู้ยื่นขอตกแต่งห้องชุด ต้องดำเนินการจ่ายค่าดำเนินการ เช่น ค่าใช้ลิฟต์ ค่าทำความสะอาดพื้นที่ส่วนกลาง ในอัตราเดือนละ 2000 บาท (เศษของวันคิดเป็น 1 เดือน) และผู้รับเหมาที่เข้ามาภายในอาคาร ต้องปฏิบัติตามระเบียบ หากท่านเจ้าของห้องชุดมีความประสงค์เปลี่ยนแปลงหรือเพิ่มเติมรายละเอียดต่าง ๆ ซึ่งอาจมีผลกระทบต่อทรัพย์สินส่วนกลางของอาคารนอกเหนือจากมาตรฐานของอาคาร กรุณาแจ้งความประสงค์ดังกล่าวเป็นลายลักษณ์อักษรให้แก่ฝ่ายจัดการอาคารชุดเพื่อพิจารณาตรวจสอบก่อนจึงจะดำเนินการในงานดังกล่าวต่อไปได้

- กรณีต้องการให้ผู้รับเหมาเข้าทำงานในห้องชุดที่ก่อให้เกิดเสียงดัง หรือ ผู้พักอาศัยดำเนินการเอง อนุญาตให้ทำได้ในวันจันทร์ – ศุกร์ เวลา 09.00 -17.00 น. และในวันเสาร์เวลา 13.00 -17.00 น.เท่านั้น

15. การขนย้าย นำสิ่งของเข้า – ออกอาคารชุด

- ผู้ที่มีใช้เจ้าของห้องชุดที่ต้องการนำสิ่งของเข้าภายในห้องชุด กรุณากรอกแบบฟอร์มขออนุญาตนำสิ่งของเข้าภายในอาคารจากฝ่ายจัดการอาคารชุดก่อนทุกครั้ง
- ส่วนการนำสิ่งของออกจะต้องมีหนังสือ หรือแบบฟอร์มการนำสิ่งของออกที่ มีลายเซ็นอนุญาตให้นำออกจากเจ้าของร่วมก่อนทุกครั้ง ฝ่ายจัดการอาคารชุดจึงจะอนุญาตให้นำของออกจากอาคารชุดได้

16. การใช้ลิฟต์โดยสาร

นิติบุคคลอาคารชุดฯ จัดให้มีลิฟต์โดยสาร เพื่อใช้ประโยชน์ร่วมกันในการใช้โดยสารขึ้น – ลง ภายในอาคาร กรุณางดใช้ขนวัสดุ อุปกรณ์ที่มีน้ำหนักมาก หากท่านเจ้าของห้องชุดมีความประสงค์ที่จะใช้ลิฟต์เพื่อการขนของ กรุณาแจ้งขอใช้บริการที่ฝ่ายจัดการอาคารชุดก่อนทุกครั้งเพื่อตรวจสอบความเหมาะสม และจัดเตรียมวัสดุป้องกันภายในลิฟต์โดยสาร

17. การวางสิ่งของบริเวณพื้นที่ส่วนกลาง

เพื่อความเป็นระเบียบเรียบร้อยและเพื่อความปลอดภัยในการอพยพเมื่อเกิดอัคคีภัย ฝ่ายจัดการอาคารชุด ขอความร่วมมือในการวางสิ่งของหรือสิ่งอื่นใดบริเวณพื้นที่ส่วนกลาง เช่น บริเวณทางเดินส่วนกลางหน้าห้องชุด บริเวณทางเดินร่วม บริเวณโถงลิฟต์ ทางเดินและบันไดหนีไฟ หรือบริเวณลานจอดรถยนต์ภายในอาคารชุด หากท่านพบสิ่งกีดขวางใดๆ กรุณาแจ้งต่อนิติบุคคลอาคารชุดฯ ทันทีและโปรดพึงระลึกเสมอว่าทางเดินบันไดหนีไฟ คือเส้นทางสำคัญที่จะช่วยให้ท่านออกจากอาคารได้อย่างรวดเร็วในยามที่เกิดเหตุร้าย หรือเหตุฉุกเฉินต่าง ๆ

18. การกำจัดขยะมูลฝอย

เพื่อความเป็นระเบียบเรียบร้อยและคงไว้ซึ่งความสวยงามของอาคาร นิติบุคคลอาคารชุดจึงใคร่ขอความร่วมมือจากท่านเจ้าของห้องชุดเกี่ยวกับการรักษาความสะอาด โดยขอความร่วมมือดังนี้คือ

- กรุณายำบัดกวาดเศษผง หรือขยะจากห้องชุดออกมาในบริเวณทางเดินห้องชุดหรือบริเวณทรัพย์สินส่วนกลาง กรุณายำทิ้งเศษอาหารหรือสิ่งของต่าง ๆ ลงในถังขยะน้ำทิ้งรวมทั้งการทิ้งผ้าอนามัย เพราะจะทำให้อุดตัน หรือเศษวัสดุอื่นใดลงในโถสุขภัณฑ์ อันอาจทำให้ท่ออุดตันได้
- เมื่อทิ้งเศษอาหารหรือขยะมูลฝอยทุกครั้ง ขอความกรุณาบรรจุในถุงพลาสติกโดยแยกประเภทเป็นขยะเปียกและขยะแห้งออกจากกัน และผูกปากถุงให้เรียบร้อย พร้อมนำไปวางในถังขยะในสถานที่ที่จัดเตรียมไว้ให้ และกรุณายำกวาดเศษขยะ เส้นผมออกไปไว้หน้าห้องบริเวณพื้นที่ส่วนกลาง
- หากสิ่งของหรือวัสดุที่ต้องการจะทิ้ง หากมีขนาดใหญ่หรือมีน้ำหนักมากเช่น ขวดแก้ว ขอความกรุณานำใส่ถุงพลาสติกไว้ หรือโทรแจ้งให้พนักงานรักษาความสะอาดทราบเพื่อดำเนินการต่อไป
- พนักงานรักษาความสะอาดจะทำการเก็บขยะทุกวัน วันละ 2 เวลา ดังนี้ คือ ช่วงเช้า เวลา 9.00น.-10.00 น. และช่วงบ่ายเวลา 15.00น.-16.00น.

19. ขอความร่วมมือในการงดเลี้ยงสัตว์เลี้ยง

นิติบุคคลอาคารชุด ฯ มีความจำเป็นต้องอนุญาตให้นำสัตว์เลี้ยงทุกชนิดเข้ามาเลี้ยงภายในอาคารโดยเด็ดขาด

20. การใช้บริการ และสิ่งอำนวยความสะดวกของอาคารชุด ฯ

เพื่อให้เกิดความสงบ เรียบร้อย และความสะอาดสบาย รวมทั้งเพื่อการรักษาความปลอดภัยในทรัพย์สินส่วนกลางให้อยู่ในสภาพดีและใช้การได้ดีอยู่เสมอนิติบุคคลอาคารชุด ฯ จึงใคร่ขอความร่วมมือจากท่านเจ้าของห้องชุด หรือบุคคลที่เจ้าของห้องชุดอนุญาต โปรดใช้ทรัพย์สินส่วนกลางด้วยความระมัดระวังเสมือนใช้ทรัพย์สินของตนเอง รวมทั้งไม่กระทำการใด ๆ อันก่อให้เกิดความเสียหายต่อทรัพย์สินส่วนกลาง และขอความกรุณาปฏิบัติตามระเบียบของนิติบุคคลอาคารชุด ฯ เกี่ยวกับการใช้ทรัพย์สินส่วนกลาง

ข้อควรปฏิบัติในการใช้ห้องออกกำลังกาย

1. ห้องออกกำลังกายจะเปิดบริการทุกวัน ตั้งแต่ 7.00 น. ถึง 24.00น.
2. ผู้ใช้บริการจะต้องลงชื่อในสมุดบันทึกที่จัดไว้ให้ทุกครั้ง
3. ผู้ใช้บริการจะต้องสวมชุดสำหรับการออกกำลังกายเท่านั้น
4. ห้ามนำอาหาร และเครื่องดื่มที่มีแอลกอฮอล์ เข้ามารับประทานในห้องออกกำลังกาย
5. ท่านเจ้าของห้องชุด บุคคลที่เจ้าของห้องชุดอนุญาต กรุณาระมัดระวังและรับผิดชอบในความปลอดภัยในการใช้อุปกรณ์เครื่องมือออกกำลังกายเอง นิติบุคคล ฯ มีความจำเป็นที่จะต้องรับผิดชอบต่อความผิดพลาดหรือบาดเจ็บจากการใช้บริการของท่าน
6. ขอความกรุณายำให้เด็กที่มีอายุต่ำกว่า 12 ปี ใช้ห้องออกกำลังกายโดยไม่มีผู้ปกครองควบคุมดูแล

ข้อควรปฏิบัติในการใช้สถานที่จอดรถ

1. ท่านเจ้าของห้องชุด หรือบุคคลที่เจ้าของห้องชุดอนุญาต (กรณีรถที่มีสติกเกอร์) มีสิทธิจอดเฉพาะในพื้นที่ที่นิติบุคคลอาคารชุด ฯ ได้จัดเตรียมไว้เท่านั้น
2. ยานพาหนะของบุคคลภายนอก , ผู้มาติดตั้ง , รถตู้ , รถส่งของจะต้องแลกบัตรเข้า-ออกทุกครั้ง
3. ขอความกรุณามิให้บุคคลภายนอก นำรถมาจอดค้างคืน นอกจากจะแจ้งและได้รับอนุญาตจากนิติบุคคลอาคารชุด ฯ ก่อนทุกครั้ง ถ้าจอดเกินเวลา 22.00 น. ต้องชำระค่าจอดรถ ครั้งละ 200 บาท
4. ท่านเจ้าของห้องชุด หรือบุคคลที่เจ้าของห้องชุดอนุญาต กรุณาปฏิบัติตามกฎและเครื่องหมายจราจรอย่างเคร่งครัด เพื่อมิให้เป็นอุปสรรคต่อผู้อื่นรวมทั้งกรุณาให้ความร่วมมือกับเจ้าหน้าที่ในการจัดการจราจรทุกครั้ง
5. นิติบุคคลอาคารชุด ฯ จะไม่รับผิดชอบต่อความเสียหาย หรือสูญหายใด ๆ ที่อาจเกิดขึ้นกับรถยนต์หรือทรัพย์สินของบุคคลที่นำรถยนต์มาจอดทั้งสิ้น

21. การใช้แก๊สหุงต้มและเตาถ่าน

เพื่อประโยชน์ในด้านความปลอดภัย และเพื่อป้องกันการเกิดอัคคีภัยในอาคารชุด ฯ ขอความกรุณาผู้ใช้แก๊สหุงต้มและเตาถ่านภายในห้องชุด ยกเว้นเฉพาะที่ได้รับอนุญาตเป็นพิเศษภายนอกอาคารชุดเท่านั้น

ระบบป้องกันอัคคีภัย

อาคารชุด ฯ ติดตั้งระบบแจ้งเหตุอัคคีภัย เหตุฉุกเฉิน เมื่อเกิดเหตุขึ้นอุปกรณ์จะตรวจจับและแสดงผลที่ห้องช่างประจำอาคาร เพื่อดำเนินการตรวจสอบปัญหาได้แก่

- เครื่องตรวจจับความร้อน (HEATER DIRECTOR) ติดตั้งภายในห้องเครื่องนาระบบ และภายในห้องชุดทุกห้อง
- ระบบรับอัคคีภัย เครื่องมือป้องกันอัคคีไฟ และอุปกรณ์ดับไฟ ได้แก่ ถังเคมีดับเพลิง , สายฉีดน้ำดับเพลิงได้ติดตั้งไว้ในบริเวณพื้นที่ส่วนกลางของทุกชั้นขอความร่วมมือจากท่านเจ้าของห้องชุดทุกท่านควรช่วยกันระมัดระวังมิให้เด็ก ๆ เล่นอุปกรณ์ ต่าง ๆ เหล่านี้

22. การป้องกัน และฝึกซ้อมอพยพหนีไฟ

ฝ่ายจัดการอาคารชุดจะจัดให้มีการฝึกอบรมการป้องกัน และการฝึกซ้อมอพยพหนีไฟอย่างน้อยปีละ 1 ครั้ง ท่านเจ้าของห้องชุดจะได้รับการฝึกอบรมเพื่อให้มีความรู้ ความเข้าใจในวิธีการป้องกันอัคคีภัย และรู้วิธีการอพยพหนีไฟด้วยขั้นตอนที่ถูกต้องเพื่อความปลอดภัยในชีวิตและทรัพย์สินของเจ้าของร่วมทุกคนที่พักอาศัยในอาคารชุด ฯ

23. การป้องกันสิ่งอุดตันในท่อระบายน้ำทิ้ง

ท่อระบายที่ต่อเนื่องกับชุดสุขภัณฑ์หลาย ๆ ชุด อาจมีสิ่งอุดตันได้ง่าย เนื่องมาจากกระดาษชำระ เศษผมหรือเศษอาหาร ฯลฯ จะอุดตันอยู่ในช่องระบายของเสีย ทำให้เกิดผลต่อการทำงานของชุดสุขภัณฑ์ได้ ควรรักษาความสะอาดอย่างต่อเนื่อง ไม่ปล่อยให้สิ่งอุดตันขวางทางระบายน้ำ

● การอุดตันของโถส้วม

บ่อยครั้งที่ผู้ใช้สุขภัณฑ์พบปัญหาโถส้วมมีน้ำเอ่อล้นไม่สามารถ ชำระล้างสิ่งโสโครกได้ หากทำการพลัซข้าจะพบการเอ่อล้นออกจากโถส้วม ปกติการกรณีนี้มีสาเหตุมาจากการอุดตันภายในโถส้วม ที่จุดใดจุดหนึ่งในท่อบายสิ่งโสโครก สิ่งที่ทำให้เกิดการอุดตันนี้ อาจเนื่องมาจากเศษผม เศษผม หรือวัตถุอื่นใด โดยเฉพาะอย่างยิ่งได้แก่กระดาษชำระที่ผู้ใช้แต่ละครั้งใช้ค่อนข้างมาก และเกิดการอุดตันที่บวมจนไม่สามารถระบายสิ่งโสโครกได้

- วิธีการแก้ปัญหา ผู้ใช้อาจแก้ปัญหาได้ด้วยตนเอง โดยใช้เครื่องมือช่วย เช่น ลูกยาง บีมดูดส้วมอัดลม เพื่อไล่สิ่งอุดตันให้หลุดออกได้หรือใช้สวน สปริงเกลียวหมุนสอดเข้าไปไล่สิ่งอุดตันออก อุปกรณ์ทั้ง 2 ชนิดที่กล่าวข้างต้นนี้จะสามารถแก้ปัญหการอุดตันของวัตถุที่มีขนาดเล็กและเบาที่สะสมอยู่ได้

หากการแก้ไขดังกล่าวไม่ประสบความสำเร็จ จะพบว่ามีสาเหตุจากการที่มีวัตถุอุดตันอยู่ที่บริเวณใดบริเวณหนึ่งในทางระบายของโถส้วม สิ่งทีพบบ่อยได้แก่ เศษชิ้นส่วนของเลนเด็ก แปรงผม หรือเศษวัสดุแข็งอื่น ๆ ตกค้างอยู่ซึ่งจำเป็นต้องใช้วิธียกโถส้วมออก

* ในกรณีนี้ควรเรียกช่างเข้าดำเนินการแก้ไข

หมายเหตุ การใช้สารเคมีชนิดกรดเข้มข้นเพื่อทำลายวัสดุที่อุดตันตามคำแนะนำ หรือที่ปฏิบัติกัน

อยู่ไม่ใช่วิธีการที่ถูกต้อง เนื่องจากสารเคมีจะทำอันตรายต่อระบบท่อ หรือชิ้นส่วนต่าง ๆ ได้ และในกรณีที่สารอุดตันนั้นทนต่อสารเคมี การแก้ไขปัญหาวีธีนี้ก็จะไม่ได้ผล อีกทั้งสารเคมีที่เป็นกรดเข้มข้นนี้จะเป็นอันตรายต่อแบคทีเรียที่มีอยู่ในระบบบำบัดน้ำเสียอีกด้วย ซึ่งจะส่งผลเกี่ยวกับปัญหาอื่น ๆ ต่อไป

ระเบียบการพักอาศัย (ฉบับย่อ) นิติบุคคลอาคารชุด มายคอนโด สุขุมวิท 103

วัตถุประสงค์ “ระเบียบการพักอาศัย (ฉบับย่อ)” ฝ่ายบริหารอาคารนิติบุคคลอาคารชุด มายคอนโด สุขุมวิท 103 จัดทำเพื่อเผยแพร่ต่อเจ้าของร่วมและผู้พักอาศัยให้มีความเข้าใจตรงกันเกี่ยวกับข้อควรปฏิบัติในการพักอาศัย เพื่อให้ท่านเจ้าของร่วมและผู้พักอาศัยทุกท่าน ได้อยู่ร่วมกันอย่างปกติสุข

ดังนั้น จึงขอแจ้งข้อควรปฏิบัติในการพักอาศัยร่วมกัน ดังนี้

- 1) ไม่วางขยะ หรือสิ่งของทุกชนิดไว้หน้าห้องชุด หากพบการฝ่าฝืนขอสงวนสิทธิ์ในการเก็บสิ่งของเหล่านั้นมายังสำนักงานนิติบุคคลฯ รวมถึงไม่กวาดขยะและเศษผง ฯลฯ ออกไปยังหน้าห้องชุด และไม่เทน้ำหรือทิ้งขยะออกไปนอกกระเบื้อง
- 2) ขอความร่วมมือ งดการเปิดเครื่องดนตรี เครื่องยนต์ เครื่องมือ เครื่องใช้วิทยุ โทรทัศน์ เครื่องขยายเสียง หรือเครื่องไฟฟ้าใด ๆ หรือ พุดคุย เดิน วิ่ง ลากของ ฯลฯ ที่จะทำให้เกิดเสียงดังเดือดร้อนรำคาญแก่ผู้อยู่อาศัยอื่น ๆ
- 3) งดการตากผ้าและวางกระถางต้นไม้ หรือสิ่งของอื่นใดบริเวณขอบระเบียง หรือแขวนสิ่งต่างบริเวณท่อน้ำทิ้ง
- 4) ห้ามก่อสร้างดัดแปลงสิ่งใดเพิ่มเติมบนราวกะเบื้องห้องชุด อาทิ การติดตั้งลูกกรง เหล็กดัด เป็นต้น กรณีจะติดตั้งราวตากผ้า อนุญาตให้ติดตั้งราวตากผ้าตามแบบที่ฝ่ายจัดการฯ แจ้งเท่านั้น
- 5) ไม่อนุญาตให้สะสมอาวุธ ยาเสพติด สิ่งผิดกฎหมาย เจ้าของร่วม หรือบริวาร รวมถึงไม่ทำกิจการใด ๆ ในห้องชุดที่ขัดต่อกฎหมาย ศีลธรรม ประเพณีอันดีงาม
- 6) ขอความร่วมมือในการใช้ห้องชุดเพื่อการอยู่อาศัยเท่านั้น ท่านเจ้าของห้องชุด ห้ามประกอบกิจการค้าทางธุรกิจ หรือเก็บสินค้า ห้ามติดป้ายโฆษณาใด ๆ ทั้งภายนอกและภายในห้องชุด นอกจากนี้ได้รับความเห็นชอบเป็นลายลักษณ์อักษรจากนิติบุคคลอาคารชุดฯ เท่านั้น
- 7) กรุณาอย่าทิ้งเศษอาหารหรือสิ่งของต่าง ๆ ลงในท่อระบายน้ำทิ้งทั้งในห้องน้ำ, ห้องครัวและระเบียง รวมถึงห้ามทิ้งผ้าอนามัยและทิชชูเปียกลงในถังสุขภัณฑ์ อันเป็นเหตุทำให้เกิดการอุดตันได้
- 8) เมื่อทิ้งเศษอาหารหรือขยะมูลฝอยทุกครั้ง ขอความกรุณาบรรจุในถุงพลาสติกโดยแยกประเภทเป็นขยะเปียกและขยะแห้งออกจากกัน พร้อมกับผูกปากถุงให้เรียบร้อย ก่อนนำไปวางในถังขยะส่วนกลางตามชั้นพักอาศัย
- 9) ไม่อนุญาตให้เลี้ยงสัตว์เลี้ยงทุกชนิดในห้องชุด
- 10) ขอความร่วมมือ งดให้อาหารสัตว์ทุกชนิดบริเวณส่วนกลาง เช่น แมวจรจัด, สุนัขและนกพิราบ เป็นต้น เนื่องจากสัตว์ดังกล่าวนี้สร้างความเดือดร้อนและความเสียหายให้กับทรัพย์สินส่วนกลาง รวมถึงทรัพย์สินของเจ้าของร่วมและผู้พักอาศัย
- 11) อนุญาตให้จอดรถยนต์ 1 คัน ต่อ 1 ห้องชุดเท่านั้น ทั้งนี้
- 12) ห้องออกกำลังกายให้บริการตั้งแต่เวลา 06.00 – 22.00 น.
- 13) การจอดรถยนต์หากจอดซ้อนคัน หรือจอดแนวกำแพงรอบโครงการ ให้ปลดเบรคมือและใส่เกียร์ว่างรถยนต์ของท่านทุกครั้ง กรณีพบการฝ่าฝืนขอสงวนสิทธิ์ดำเนินการปรับตามมติฯ ครั้งละ 100.00 บาท ทั้งนี้ การเข็นรถยนต์จอดซ้อนคันและบริเวณแนวกำแพงรอบโครงการด้วยตัวเอง โปรดระมัดระวังการเฉี่ยวชนรถยนต์ที่อยู่ด้านหน้าและข้างเคียง
- 14) การขอหนังสือรับรองการปลอดหนี้ ให้แจ้งความประสงค์เพื่อกรอกแบบฟอร์มพร้อมยื่นเอกสารได้ที่สำนักงานนิติบุคคลฯ ทั้งนี้ ใช้ระยะเวลาในการดำเนินการออกหนังสือรับรองการปลอดหนี้ 7 วันทำการ
- 15) การเข้าตกแต่งภายในห้องชุด ข้อกำหนด ดังนี้
 - ดำเนินการได้ ในวันจันทร์ – วันศุกร์ เวลา 09.00 – 17.00 น. และในวันเสาร์ เวลา 13.00 – 17.00 น.
 - วันอาทิตย์และวันหยุดนักขัตฤกษ์ รวมถึงวันหยุดชดเชยห้ามเข้าดำเนินการ ยกเว้นงานล้างเครื่องปรับอากาศ

ระเบียบการพักอาศัย

RESIDENTIAL RULES AND REGULATIONS

居住守则



ห้ามทิ้งกันบุหรี่หรือเถ้าบุหรี่ จากระเบียงหรือหน้าต่างห้องชุด

DO NOT DISPOSE OF CIGARETTE ASHES AND CIGARETTE BUTTS OVER BALCONIES.
请勿将烟蒂抛出露台或窗户。



ขอความร่วมมืองดปิดประตูเสียงดัง

PLEASE REFRAIN FROM SLAMMING DOORS.
请勿大力关门。



เพื่อลดปัญหาท่อตัน กรุณาอย่าทิ้งกระดาษชำระ ผ้าอนามัย ถุงยาง ลงในชักโครก

TO PREVENT CLOGGED PIPES, PLEASE REFRAIN FROM DISPOSING OF CONDOM, TISSUE PAPER, AND SANITARY NAPKIN DOWN TOILET.
以防下水道堵塞，请勿将卫生纸、卫生棉条及保险套扔入马桶内。



กรุณางดส่งเสียงดังรบกวน

PLEASE REFRAIN FROM CAUSING LOUD NOISES.
请勿发出噪音。



กรุณาอย่ากวาดขยะ และวางขยะหน้าห้องชุด เพื่อความเป็นระเบียบเรียบร้อย

PLEASE REFRAIN FROM SWEEPING DUST OR PLACING GARBAGE BAG IN FRONT OF YOUR UNIT.
请勿将屋内的灰尘扫出公共走廊或将垃圾摆放在公共走廊。



ห้ามนำน้ำอาหารและเครื่องดื่มขึ้นไปจุดพักผ่อนส่วนกลาง

DO NOT BRING FOOD, DRINKS AND ALCOHOL INTO THE RECREATION AREA.
请勿携带食物或饮料进入公共休息区



กรุณางดใช้โดรนถ่ายภาพ

PLEASE REFRAIN FROM USING DRONE PHOTOGRAPHY.
请勿使用无人机摄影。



กรุณางดโยนสิ่งของแปลกปลอมลงสระว่ายน้ำ

PLEASE REFRAIN FROM THROWING FOREIGN OBJECTS INTO THE SWIMMING POOL.
请勿将任何异物抛进泳池。



กรุณางดนำอุปกรณ์ที่ใหญ่เกิน 1 เมตร ลงสระว่ายน้ำ

PLEASE REFRAIN FROM BRINGING OBJECTS THAT ARE LARGER THAN 1 METER INTO THE POOL.
请勿将直径超过一米的物品带进泳池。



ขอความร่วมมืองดจองเตียงหรือเก้าอี้

PLEASE REFRAIN FROM RESERVING CHAIRS AND BEDS.
请勿霸占椅、床。



กรุณางดล้างเท้าในสระว่ายน้ำ

PLEASE REFRAIN FROM WASHING YOUR FEET IN THE POOL.
请勿在泳池内洗脚。

แผนงานประจำปี 2567 - 2568														นิติบุคคลอาคารชุด นายคอนโด สุขุมวิท 103			
ลำดับ	รายละเอียดค่าใช้จ่าย	งบประมาณ	กำหนดการของแผนงาน											ผู้รับผิดชอบ	รหัสงบประมาณ	หมายเหตุ (ประเภทงบประมาณ)	
			ปี 2567		ปี 2568												
			พ.ย.	ธ.ค.	ม.ค.	ก.พ.	มี.ค.	เม.ย.	พ.ค.	มิ.ย.	ก.ค.	ต.ค.	ก.ย.	ต.ค.			
1	แผนงานดำเนินการและสำนักงานนิติฯ	40,600.00															
1.1	จัดประชุมใหญ่สามัญเจ้าของร่วมครั้งแรก ประจำปี 2566	12,000.00				X									ผู้จัดการอาคาร	5400104	ค่าใช้จ่ายในการประชุม
1.2	จัดประชุมคณะกรรมการนิติบุคคลอาคารชุดฯ	1,600.00		X				X			X				ผู้จัดการอาคาร	5400104	ค่าใช้จ่ายในการประชุม
1.3	ตรวจสอบบัญชี	10,000.00												X	ฝ่ายบัญชี	5400108	ค่าบริการตรวจสอบบัญชี
1.4	ตรวจสอบอาคาร ประจำปี 2566	17,000.00	X												ผู้จัดการอาคาร	5200603	ค่าบริการตรวจสอบอาคาร
2	แผนงานจัดซื้อ	384,707.50															
2.1	สำรวจเติมผงเคมีแห้งดับเพลิงของเดิมที่เหลือ ทั้งหมด 45 ถัง	8,000.00							X						หัวหน้าช่าง	5500102	ค่าซ่อมแซมและบำรุงรักษา - ระบบดับเพลิง
2.2	เปลี่ยนถ่านน้ำมันเครื่อง, เติมน้ำมันเชื้อเพลิงและเปลี่ยนแบตเตอรี่ระบบ Fire Pump	18,000.00						X							หัวหน้าช่าง	5500102	ค่าซ่อมแซมและบำรุงรักษา - ระบบดับเพลิง
2.3	สำรวจเปลี่ยนท่อระบบ Fire Pump ที่เริ่มเสื่อมสภาพ	8,000.00								X					หัวหน้าช่าง	5500102	ค่าซ่อมแซมและบำรุงรักษา - ระบบดับเพลิง
2.4	สำรวจซ่อมแซมสายสัญญาณและอุปกรณ์รับสัญญาณสัญญาณทีวี	5,000.00		X								X			หัวหน้าช่าง	5500103	ค่าซ่อมแซมและบำรุงรักษา - ระบบสื่อสาร
2.5	ล้าง, ซ่อมแซมและบำรุงรักษาแอร์ส่วนกลาง จำนวน 3 เครื่อง	3,000.00						X						X	หัวหน้าช่าง	5500104	ค่าซ่อมแซมและบำรุงรักษา - ระบบปรับอากาศ
2.6	สำรวจซ่อมแซมสายไฟฟ้าภายในอาคารและเปลี่ยนชุดคอปเปอร์เข้าฟิวส์	3,000.00						X			X				หัวหน้าช่าง	5500106	ค่าซ่อมแซมและบำรุงรักษา - ระบบไฟฟ้า, หม้อแปลงไฟฟ้า
2.7	ตรวจเช็คบำรุงรักษามอเตอร์แปลงไฟฟ้าและตู้ MDB ประจำปี 2567	65,257.50											X		หัวหน้าช่าง	5500106	ค่าซ่อมแซมและบำรุงรักษา - ระบบไฟฟ้า, หม้อแปลงไฟฟ้า
2.8	เปลี่ยนแบตเตอรี่ไฟฉุกเฉินอาคาร A 54 ชุด	15,000.00							X						หัวหน้าช่าง	5500108	ค่าซ่อมแซมและบำรุงรักษา - ระบบไฟฟ้าฉุกเฉิน
2.9	สำรวจซ่อมแซมวงจรไฟฉุกเฉิน และ Fire Exit	5,000.00										X			หัวหน้าช่าง	5500108	ค่าซ่อมแซมและบำรุงรักษา - ระบบไฟฟ้าฉุกเฉิน
2.10	สำรวจค่าซ่อมแซมและบำรุงรักษา - CCTV	8,000.00								X					หัวหน้าช่าง	5500109	ค่าซ่อมแซมและบำรุงรักษา - CCTV
2.11	สำรวจเปลี่ยนหัวอ่านคีย์การ์ดประตู เข้า - ออก อาคาร A และ B	12,000.00					X								หัวหน้าช่าง	5500110	ค่าซ่อมแซมและบำรุงรักษา - เข้า ออก
2.12	สำรวจค่าซ่อมแซมบันไดกระดก (หมดสัญญา)	35,000.00						X							หัวหน้าช่าง	5500110	ค่าซ่อมแซมและบำรุงรักษา - เข้า ออก
2.13	สำรวจค่าติดตั้งไมโครคอมพิวเตอร์ พร้อมสำรวจจัดซื้อฮาร์ดแวร์และอุปกรณ์งานสวน	4,000.00	X												ผู้จัดการอาคาร	5500112	ค่าซ่อมแซมและบำรุงรักษา - งานสวน
2.14	สำรวจทาสีผนังท่อระบายน้ำทั้งส่วนกลาง	10,000.00			X										หัวหน้าช่าง	5500113	ค่าซ่อมแซมและบำรุงรักษา - ระบบบำบัดน้ำเสีย
2.15	เติมจุลินทรีย์บำบัดน้ำเสียอาคาร A-B	38,520.00	X	X	X	X	X	X	X	X	X	X	X	X	หัวหน้าช่าง	5500113	ค่าซ่อมแซมและบำรุงรักษา - ระบบบำบัดน้ำเสีย
2.16	ดูแลบ่อเกราะและบ่อตกไขมัน ประจำปี 2568	10,000.00										X			หัวหน้าช่าง	5500113	ค่าซ่อมแซมและบำรุงรักษา - ระบบบำบัดน้ำเสีย
2.17	สำรวจซ่อมแซมและเปลี่ยนอะไหล่ลิ้ม	15,000.00												X	หัวหน้าช่าง	5500113	ค่าซ่อมแซมและบำรุงรักษา - ระบบบำบัดน้ำเสีย
2.18	สำรวจซ่อมแซมท่อชุดส่งน้ำดีอุปกรณ์ Booster Pump และ CW Pump อาคาร A	25,000.00					X								หัวหน้าช่าง	5500114	ค่าซ่อมแซมและบำรุงรักษา - ระบบประปา และสุขาภิบาล
2.19	สำรวจตรวจเช็คตู้ Fire Alarm และค่าเปลี่ยนอุปกรณ์ต่างๆ	37,450.00								X					หัวหน้าช่าง	5500116	ค่าซ่อมแซมและบำรุงรักษา - สัญญาณเตือนภัย
2.20	สำรวจซ่อมคอมพิวเตอร์, เฟอร์นิเจอร์ส่วนกลางและซ่อมเครื่องมือช่าง	5,000.00	X												ผู้จัดการอาคาร	5500118	ค่าซ่อมแซมและบำรุงรักษา - อุปกรณ์เครื่องมือเครื่องใช้และอื่นๆ
2.21	เปลี่ยนอุปกรณ์ชุดส้วฟ้า อาคาร A และ B	15,000.00		X											หัวหน้าช่าง	5500119	ค่าซ่อมแซมและบำรุงรักษา - ส่วนกลาง
2.22	จัดซื้อลิ้นชักกระดาษชำระ อาคาร A และ B	15,000.00						X							หัวหน้าช่าง	5500119	ค่าซ่อมแซมและบำรุงรักษา - ส่วนกลาง
2.23	ซ่อมแซมพื้นถนนรอบอาคาร A-B	8,000.00						X							หัวหน้าช่าง	5500119	ค่าซ่อมแซมและบำรุงรักษา - ส่วนกลาง
2.24	ทาสีเส้นจราจรถนนรอบโครงการ	25,000.00							X						หัวหน้าช่าง	5500120	ค่าซ่อมแซมและบำรุงรักษา - อาคาร
2.25	ซ่อมแซมรอยรั่วผนังภายนอกอาคาร	15,000.00								X					หัวหน้าช่าง	5500120	ค่าซ่อมแซมและบำรุงรักษา - อาคาร
2.26	จัดซื้อหลอดไฟทางเดินส่วนกลาง	8,000.00		X											หัวหน้าช่าง	5500299	ค่าวัสดุสิ้นเปลืองทั่วไป
2.27	สำรวจค่าวัสดุสิ้นเปลืองสำหรับซ่อมแซมงานส่วนกลาง	15,000.00									X				หัวหน้าช่าง	5500299	ค่าวัสดุสิ้นเปลืองทั่วไป
3	แผนงานด้านกิจกรรมต่างๆ	40,750.00															
3.1	จัดกิจกรรมต่างๆ และทำบุญอาคารประจำปี 2567	28,000.00		X		X		X				X		X	ผู้จัดการอาคาร	5400120	ค่าทำบุญเลี้ยงพระและจัดกิจกรรม
3.2	จัดกิจกรรมซ่อมดับเพลิงเบื้องต้น สำหรับพนักงานประจำโครงการ	375.00						X					X		ผู้จัดการอาคาร	5400121	ค่าจัดกิจกรรม
3.3	จัดกิจกรรมรณรงค์อพยพหนีไฟ ประจำปี 2567	12,000.00		X											ผู้จัดการอาคาร	5400120	ค่าจัดกิจกรรมรณรงค์อพยพหนีไฟ
3.4	จัดอบรมและซ่อมช่วยเหลือกรณีลิฟท์ค้าง	375.00											X		ผู้จัดการอาคาร	5400121	ค่าจัดกิจกรรม
3.5	จัดอบรมซ่อมแผนเหตุฉุกเฉิน	375.00											X		ผู้จัดการอาคาร	5400121	ค่าจัดกิจกรรม
3.6	ฝึกซ้อมขั้นตอนกรณีไฟฟ้าดับ, การ TIE ตู้เมนไฟฟ้า	375.00											X		ผู้จัดการอาคาร	5400121	ค่าจัดกิจกรรม
รวมค่าใช้จ่ายตามแผนงาน		41,500.00															
หมายเหตุเพิ่มเติม			ผู้จัดทำ (BM/VM)				ผู้ตรวจสอบ (OM)				ผู้ตรวจสอบ (PMC/ADP)				ผู้มีอำนาจอนุมัติ		
			(คุณณิชนันท์ บุญเรือง)				(คุณสิริกร เลมบุญหล่อ)				(คุณสาธิตี สงสังข์)				(ประธานคณะกรรมการ)		
			11/01/20														

แบบบันทึกรายละเอียดของสถิติและข้อมูลซึ่งแสดงผลการทำงานของระบบบำบัดน้ำเสีย
ของแหล่งกำเนิดมลพิษ

แหล่งกำเนิดมลพิษ ตั้งอยู่เลขที่ ๗๘๕ หมู่ที่ - ซอย อุดมสุข ๒๗ ถนน สุขุมวิท ๑๐๓ แขวง/
ตำบล บางนา เขต/อำเภอ บางนา จังหวัด กรุงเทพมหานคร โทรศัพท์ ๐๒-๗๔๕-๕๑๔๑
โทรสาร ๐๒-๗๔๕-๕๑๔๔ มี นิติบุคคลอาคารชุดมายคอนโด สุขุมวิท ๑๐๓ เป็นเจ้าของหรือผู้
ครอบครองแหล่งกำเนิดมลพิษ ประกอบกิจการประเภท ข. ห้องชุดพักอาศัย เท่านั้น
ใบอนุญาตเลขที่ ใบ อ ๖. ออกให้โดยกรุงเทพมหานครและสิ่งแวดล้อมและ
สิ่งแวดล้อม หมดอายุ ไม่มี
ซึ่งมีแผนผังแสดงการทำงานของระบบบำบัดน้ำเสีย ดังนี้

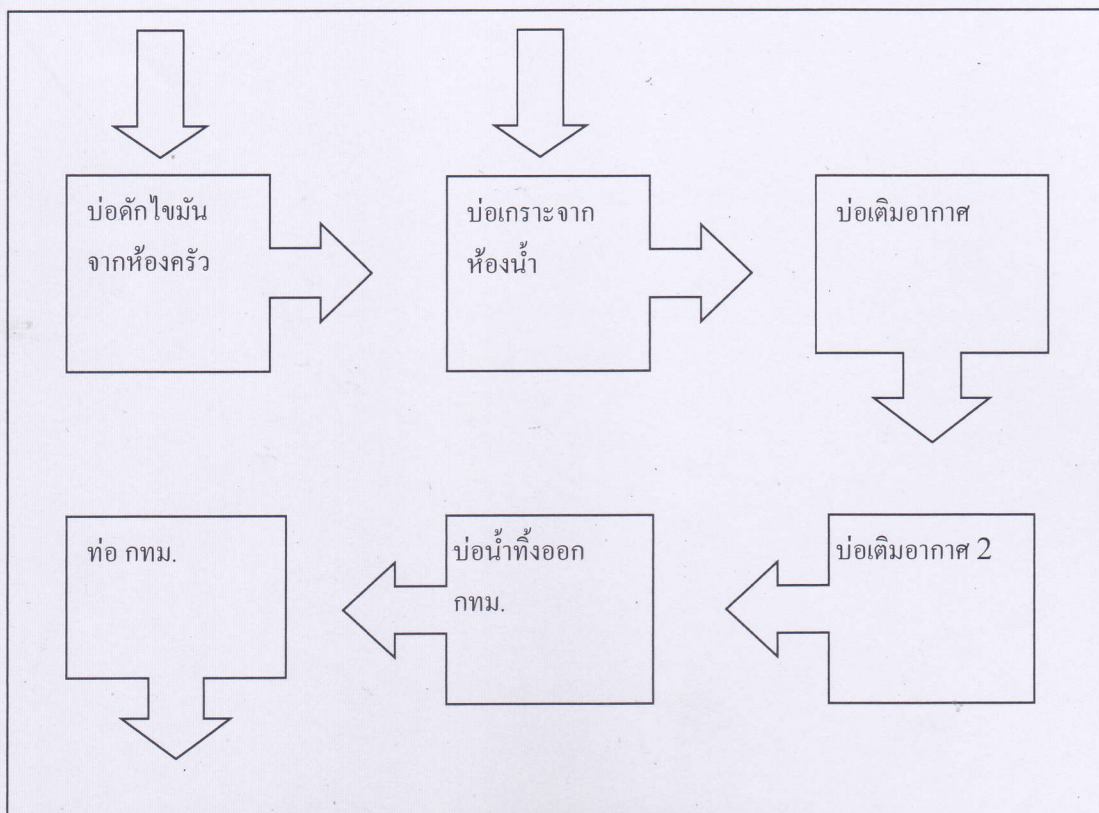

ได้จัดเก็บสถิติและข้อมูลแสดงผลการทำงานของระบบบำบัดน้ำเสียปรากฏตามตาราง ดังนี้

วัน เดือน ปี	สถิติและข้อมูลที่ได้รับจากแหล่งกำเนิดมลพิษ														ลายมือชื่อ ผู้บันทึก
	ปริมาณ การใช้ ไฟฟ้า ของระบบ บำบัด น้ำเสีย (หน่วย)	ปริมาณ น้ำใช้ ในทุกกิจกรรม ของ แหล่งกำเนิด มลพิษ (ลบ.ม.)	ปริมาณ น้ำเสียที่ เข้า ระบบ บำบัดน้ำ เสีย (ลบ.ม.)	การระบาย น้ำทิ้งจาก ระบบ บำบัดน้ำ เสีย (ระบาย/ ไม่ระบาย)	ปริมาณ สารเคมีหรือ สารสกัด ชีวภาพที่ใช้ (ชื่อ/ปริมาณ) (ลิตรหรือ กิโลกรัม)	การทำงานของระบบบำบัดน้ำเสีย							ปริมาณ ตะกอน ส่วนเกิน ที่เกิดขึ้นจาก ระบบบำบัด น้ำเสียที่ นำไปกำจัด (ลบ.ม.)	ปัญหา อุปสรรค และ แนวทาง แก้ไข	
						ระบบบำบัด น้ำเสีย (ปกติ/ผิดปกติ)	เครื่องสูบน้ำ (ปกติ/ผิดปกติ)	เครื่องเติมอากาศ (ปกติ/ผิดปกติ)	เครื่องกวน/ ผสมน้ำเสีย (ปกติ/ผิดปกติ)	เครื่องกวน/ ผสมสารเคมี (ปกติ/ผิดปกติ)	เครื่องสูบ ตะกอน (ปกติ/ ผิดปกติ)	อื่น ๆ (ระบุ) (ปกติ/ ผิดปกติ)			
01/07/68	ไม่มี มิเตอร์	46.00	45.08	ระบาย	ไม่ใช้	ปกติ	ปกติ	ปกติ	ไม่มี	ไม่มี	ไม่มี	ไม่มี	ยังไม่สูบ	ไม่มี	รวัชชัย,อภิเดช
02/07/68	ไม่มี มิเตอร์	43.00	42.14	ระบาย	ไม่ใช้	ปกติ	ปกติ	ปกติ	ไม่มี	ไม่มี	ไม่มี	ไม่มี	ยังไม่สูบ	ไม่มี	รวัชชัย,อภิเดช
03/07/68	ไม่มี มิเตอร์	58.00	56.84	ระบาย	ไม่ใช้	ปกติ	ปกติ	ปกติ	ไม่มี	ไม่มี	ไม่มี	ไม่มี	ยังไม่สูบ	ไม่มี	รวัชชัย,อภิเดช
04/07/68	ไม่มี มิเตอร์	56.00	54.88	ระบาย	ไม่ใช้	ปกติ	ปกติ	ปกติ	ไม่มี	ไม่มี	ไม่มี	ไม่มี	ยังไม่สูบ	ไม่มี	รวัชชัย,อภิเดช
05/07/68	ไม่มี มิเตอร์	45.00	44.10	ระบาย	ไม่ใช้	ปกติ	ปกติ	ปกติ	ไม่มี	ไม่มี	ไม่มี	ไม่มี	ยังไม่สูบ	ไม่มี	รวัชชัย,อภิเดช
06/07/68	ไม่มี มิเตอร์	59.00	57.82	ระบาย	ไม่ใช้	ปกติ	ปกติ	ปกติ	ไม่มี	ไม่มี	ไม่มี	ไม่มี	ยังไม่สูบ	ไม่มี	รวัชชัย,อภิเดช
07/07/68	ไม่มี มิเตอร์	56.00	54.88	ระบาย	ไม่ใช้	ปกติ	ปกติ	ปกติ	ไม่มี	ไม่มี	ไม่มี	ไม่มี	ยังไม่สูบ	ไม่มี	รวัชชัย,อภิเดช
08/07/68	ไม่มี มิเตอร์	58.00	56.84	ระบาย	ไม่ใช้	ปกติ	ปกติ	ปกติ	ไม่มี	ไม่มี	ไม่มี	ไม่มี	ยังไม่สูบ	ไม่มี	รวัชชัย,อภิเดช
09/07/68	ไม่มี มิเตอร์	55.00	53.90	ระบาย	ไม่ใช้	ปกติ	ปกติ	ปกติ	ไม่มี	ไม่มี	ไม่มี	ไม่มี	ยังไม่สูบ	ไม่มี	รวัชชัย,อภิเดช
10/07/68	ไม่มี มิเตอร์	57.00	55.86	ระบาย	ไม่ใช้	ปกติ	ปกติ	ปกติ	ไม่มี	ไม่มี	ไม่มี	ไม่มี	ยังไม่สูบ	ไม่มี	รวัชชัย,อภิเดช
11/07/68	ไม่มี มิเตอร์	55.00	53.90	ระบาย	ไม่ใช้	ปกติ	ปกติ	ปกติ	ไม่มี	ไม่มี	ไม่มี	ไม่มี	ยังไม่สูบ	ไม่มี	รวัชชัย,อภิเดช
12/07/68	ไม่มี มิเตอร์	57.00	55.86	ระบาย	ไม่ใช้	ปกติ	ปกติ	ปกติ	ไม่มี	ไม่มี	ไม่มี	ไม่มี	ยังไม่สูบ	ไม่มี	รวัชชัย,อภิเดช
13/07/68	ไม่มี มิเตอร์	43.00	42.14	ระบาย	ไม่ใช้	ปกติ	ปกติ	ปกติ	ไม่มี	ไม่มี	ไม่มี	ไม่มี	ยังไม่สูบ	ไม่มี	รวัชชัย,อภิเดช
14/07/68	ไม่มี มิเตอร์	48.00	47.04	ระบาย	ไม่ใช้	ปกติ	ปกติ	ปกติ	ไม่มี	ไม่มี	ไม่มี	ไม่มี	ยังไม่สูบ	ไม่มี	รวัชชัย,อภิเดช
15/07/68	ไม่มี มิเตอร์	55.00	53.90	ระบาย	ไม่ใช้	ปกติ	ปกติ	ปกติ	ไม่มี	ไม่มี	ไม่มี	ไม่มี	ยังไม่สูบ	ไม่มี	รวัชชัย,อภิเดช
16/07/68	ไม่มี มิเตอร์	47.00	46.06	ระบาย	ไม่ใช้	ปกติ	ปกติ	ปกติ	ไม่มี	ไม่มี	ไม่มี	ไม่มี	ยังไม่สูบ	ไม่มี	รวัชชัย,อภิเดช
17/07/68	ไม่มี มิเตอร์	63.00	61.74	ระบาย	ไม่ใช้	ปกติ	ปกติ	ปกติ	ไม่มี	ไม่มี	ไม่มี	ไม่มี	ยังไม่สูบ	ไม่มี	รวัชชัย,อภิเดช
18/07/68	ไม่มี มิเตอร์	53.00	51.94	ระบาย	ไม่ใช้	ปกติ	ปกติ	ปกติ	ไม่มี	ไม่มี	ไม่มี	ไม่มี	ยังไม่สูบ	ไม่มี	รวัชชัย,อภิเดช

วัน เดือน ปี	สถิติและข้อมูลที่เก็บจากแหล่งกำเนิดมลพิษ														ลายมือชื่อ ผู้บันทึก
	ปริมาณ การใช้ ไฟฟ้า ของระบบ บำบัด น้ำเสีย (หน่วย)	ปริมาณ น้ำใช้ ในทุกกิจกรรม ของ แหล่งกำเนิด มลพิษ (ลบ.ม.)	ปริมาณ น้ำเสีย ที่เข้า ระบบ บำบัด น้ำเสีย (ลบ.ม.)	การระบาย น้ำทั้งจาก ระบบบำบัด น้ำเสีย (ระบาย/ ไม่ระบาย)	ปริมาณ สารเคมีหรือ สารสกัด ชีวภาพที่ใช้ (ชื่อ/ปริมาณ) (ลิตรหรือ กิโลกรัม)	การทำงานของระบบบำบัดน้ำเสีย							ปริมาณ ตะกอน ส่วนเกิน ที่เกิดขึ้นจาก ระบบบำบัด น้ำเสียที่ นำไปกำจัด (ลบ.ม.)	ปัญหา อุปสรรค และ แนวทาง แก้ไข	
						ระบบบำบัด น้ำเสีย (ปกติ/ผิดปกติ)	เครื่องสูบน้ำ (ปกติ/ผิดปกติ)	เครื่องเติมอากาศ (ปกติ/ผิดปกติ)	เครื่องกวน/ ผสมน้ำเสีย (ปกติ/ผิดปกติ)	เครื่องกวน/ ผสมสารเคมี (ปกติ/ผิดปกติ)	เครื่องสูบ ตะกอน (ปกติ/ ผิดปกติ)	อื่น ๆ (ระบุ) (ปกติ/ ผิดปกติ)			
19/07/68	ไม่มี มิเตอร์	57.00	55.86	ระบาย	ไม่ใช้	ปกติ	ปกติ	ปกติ	ไม่มี	ไม่มี	ไม่มี	ไม่มี	ยังไม่สูบ	ไม่มี	รวัชชัย,อภิเดช
20/07/68	ไม่มี มิเตอร์	57.00	55.86	ระบาย	ไม่ใช้	ปกติ	ปกติ	ปกติ	ไม่มี	ไม่มี	ไม่มี	ไม่มี	ยังไม่สูบ	ไม่มี	รวัชชัย,อภิเดช
21/07/68	ไม่มี มิเตอร์	59.00	57.82	ระบาย	ไม่ใช้	ปกติ	ปกติ	ปกติ	ไม่มี	ไม่มี	ไม่มี	ไม่มี	ยังไม่สูบ	ไม่มี	รวัชชัย,อภิเดช
22/07/68	ไม่มี มิเตอร์	52.00	50.96	ระบาย	ไม่ใช้	ปกติ	ปกติ	ปกติ	ไม่มี	ไม่มี	ไม่มี	ไม่มี	ยังไม่สูบ	ไม่มี	รวัชชัย,อภิเดช
23/07/68	ไม่มี มิเตอร์	72.00	70.56	ระบาย	ไม่ใช้	ปกติ	ปกติ	ปกติ	ไม่มี	ไม่มี	ไม่มี	ไม่มี	ยังไม่สูบ	ไม่มี	รวัชชัย,อภิเดช
24/07/68	ไม่มี มิเตอร์	44.00	43.12	ระบาย	ไม่ใช้	ปกติ	ปกติ	ปกติ	ไม่มี	ไม่มี	ไม่มี	ไม่มี	ยังไม่สูบ	ไม่มี	รวัชชัย,อภิเดช
25/07/68	ไม่มี มิเตอร์	57.00	55.86	ระบาย	ไม่ใช้	ปกติ	ปกติ	ปกติ	ไม่มี	ไม่มี	ไม่มี	ไม่มี	ยังไม่สูบ	ไม่มี	รวัชชัย,อภิเดช
26/07/68	ไม่มี มิเตอร์	44.00	43.12	ระบาย	ไม่ใช้	ปกติ	ปกติ	ปกติ	ไม่มี	ไม่มี	ไม่มี	ไม่มี	ยังไม่สูบ	ไม่มี	รวัชชัย,อภิเดช
27/07/68	ไม่มี มิเตอร์	56.00	54.88	ระบาย	ไม่ใช้	ปกติ	ปกติ	ปกติ	ไม่มี	ไม่มี	ไม่มี	ไม่มี	ยังไม่สูบ	ไม่มี	รวัชชัย,อภิเดช
28/07/68	ไม่มี มิเตอร์	55.00	53.90	ระบาย	ไม่ใช้	ปกติ	ปกติ	ปกติ	ไม่มี	ไม่มี	ไม่มี	ไม่มี	ยังไม่สูบ	ไม่มี	รวัชชัย,อภิเดช
29/07/68	ไม่มี มิเตอร์	74.00	72.52	ระบาย	ไม่ใช้	ปกติ	ปกติ	ปกติ	ไม่มี	ไม่มี	ไม่มี	ไม่มี	ยังไม่สูบ	ไม่มี	รวัชชัย,อภิเดช
30/07/68	ไม่มี มิเตอร์	56.00	54.88	ระบาย	ไม่ใช้	ปกติ	ปกติ	ปกติ	ไม่มี	ไม่มี	ไม่มี	ไม่มี	ยังไม่สูบ	ไม่มี	รวัชชัย,อภิเดช
31/07/68	ไม่มี มิเตอร์	56.00	54.88	ระบาย	ไม่ใช้	ปกติ	ปกติ	ปกติ	ไม่มี	ไม่มี	ไม่มี	ไม่มี	ยังไม่สูบ	ไม่มี	รวัชชัย,อภิเดช

หมายเหตุ ๑. ให้กรอกสถิติและข้อมูลเฉพาะในกรณีที่มีสถิติและข้อมูลนั้น ๆ ในแต่ละวัน

๒. ในกรณีระบบบำบัดน้ำเสียที่มีการติดตั้งเครื่องตรวจวัดคุณภาพน้ำทิ้งแบบอัตโนมัติ ให้แนบผลการตรวจวัดคุณภาพน้ำทิ้งทุกวันแยกตามพารามิเตอร์ที่ตรวจวัด
และทำการสรุปผลเป็นสถิติและข้อมูลรายเดือน

ขอรับรองว่าการบันทึกสถิติและข้อมูลตามตารางข้างต้นถูกต้องทุกประการ

..... เจ้าของหรือผู้ครอบครองแหล่งกำเนิดมลพิษ

(..... นางสาว สิริกร เสนบุญหล่อ)

..... ผู้ควบคุมระบบบำบัดน้ำเสีย

(..... ช่างเทคนิค ประจำอาคาร)

ใบอนุญาตเลขที่ หมดอายุ

ออกให้โดย

..... ผู้รับจ้างให้บริการบำบัดน้ำเสีย

(.....)

ใบอนุญาตเลขที่ หมดอายุ

ออกให้โดย

รายงานสรุปผลการทำงานของระบบบำบัดน้ำเสีย

ชื่อแหล่งกำเนิดมลพิษ : นิติบุคคลอาคารชุดมายคอนโด สุขุมวิท 103

แหล่งกำเนิดมลพิษ ตั้งอยู่เลขที่ : 789

หมู่ที่ : -

ซอย : อดมสุข 27

ถนน : สุขุมวิท 103

แขวง/ตำบล : บางนา

เขต/ตำบล : เขตบางนา

จังหวัด : กรุงเทพมหานคร

โทรศัพท์ : 027495141

โทรสาร : 027495144

มี : เป็นเจ้าของหรือผู้ครอบครองแหล่งกำเนิดมลพิษ

ประกอบกิจการประเภท : อาคารชุด

ประเภทย่อย : ประเภท ข ตั้งแต่ 100 ห้องแต่ไม่ถึง 500 จำนวนห้อง : 343

สังกัด : เอกชน

ใบอนุญาตเลขที่ (ถ้ามี) :

ออกให้โดย :

หมดอายุ :

ในการนี้ ขอรายงานสรุปผลการทำงานของระบบบำบัดน้ำเสีย ของแหล่งกำเนิดมลพิษสำหรับ เดือน กรกฎาคม พ.ศ. 2568 ตามที่ได้กำหนดในมาตรา 80 แห่งพระราชบัญญัติส่งเสริมและรักษาคุณภาพสิ่งแวดล้อมแห่งชาติ พ.ศ. 2535 ในฐานะ

ลงชื่อ นางสาวสิริกร เสมบุญหล่อ เจ้าของหรือผู้ครอบครองแหล่งกำเนิดมลพิษ

ลงชื่อ _____ ผู้ควบคุมระบบบำบัดน้ำเสีย

ใบอนุญาตเลขที่ _____ หมดอายุ _____

ออกให้โดย _____

ลงชื่อ _____ ผู้รับจ้างให้บริการบำบัดน้ำเสีย

ใบอนุญาตเลขที่ _____ หมดอายุ _____

ออกให้โดย _____

2. ข้อมูลเกี่ยวกับระบบน้ำเสีย และแหล่งรองรับน้ำทิ้ง

(1) ประเภท / ชนิดของระบบบำบัดน้ำเสีย

1. ระบบบำบัดน้ำเสียแบบบ่อเติมอากาศ (Aerated Lagoon หรือ AL)

ความสามารถในการบำบัดน้ำเสีย

54.61 ลบ.ม./วัน

(2) การทำงานของระบบบำบัดน้ำเสีย

[] แบบต่อเนื่อง ชั่วโมง/วัน

[X] แบบไม่ต่อเนื่อง (ระบุ)

(3) อุปกรณ์และเครื่องมือที่ใช้ในระบบบำบัดน้ำเสีย

[X] เครื่องสูบน้ำ

[X] ระบบเติมอากาศ

[] เครื่องกวน/ผสมน้ำเสีย

[] เครื่องกวน/ผสมสารเคมี

[] เครื่องสูบละกอน

[] อื่นๆ

[] อื่นๆ

[] อื่นๆ

(4) แหล่งรองรับน้ำทิ้ง (ระบุ) ท่อน้ำทิ้งกม.

(5) วิธีจัดการตะกอนที่เกิดขึ้นจากระบบบำบัดน้ำเสียและวิธีการกำจัด ให้ทาง กทม.ไปกำจัด

3. สรุปผลการทำงานของระบบบำบัดน้ำเสียเป็นรายเดือน

(1) ปริมาณการใช้ไฟฟ้าของระบบบำบัดน้ำเสีย (หน่วย)

0.000 หน่วย

(2) ปริมาณน้ำใช้ในทุกกิจกรรมของแหล่งกำเนิดมลพิษ (ลบ.ม.)

1,693.000 ลบ.ม.

(3) ปริมาณน้ำเสียที่เข้าระบบบำบัดน้ำเสีย (ลบ.ม.)

1,659.140 ลบ.ม.

(4) การระบายน้ำทิ้งจากระบบบำบัดน้ำเสีย

☒ ระบายทุกวัน

☐ ระบายบางวัน (ระบุจำนวนวันที่ระบาย)

วัน

☐ ไม่ระบายเลย

(5) ปริมาณสารเคมี หรือสารสกัดชีวภาพที่ใช้

ปริมาณ หน่วย

1.

0.000 กิโลกรัม

(6) การทำงานของระบบบำบัดน้ำเสีย

ระบบบำบัดน้ำเสีย

☒ ปกติ ☐ ผิดปกติ

เครื่องสูบน้ำ

☒ ปกติ ☐ ผิดปกติ

ระบบเติมอากาศ

☒ ปกติ ☐ ผิดปกติ

(7) ปริมาณตะกอนส่วนเกินที่เกิดขึ้นจากระบบบำบัดน้ำเสียที่นำไปกำจัด 0.00 กิโลกรัม

(8) ปัญหา อุปสรรค และแนวทางแก้ไข ไม่พบปัญหาและอุปสรรค

คำเตือน ๑. เจ้าของหรือผู้ครอบครองแหล่งกำเนิดมลพิษ ผู้ควบคุมระบบบำบัดน้ำเสีย หรือผู้รับจ้าง ให้บริการบำบัดน้ำเสียผู้ใดไม่จัดเก็บสถิติ ข้อมูล หรือไม่ทำบันทึกหรือรายงาน ตามมาตรา ๘๐ ต้องระวางโทษจำคุกไม่เกินหนึ่งเดือน หรือปรับไม่เกินหนึ่งหมื่นบาท หรือทั้งจำทั้งปรับตามมาตรา ๑๐๖

๒. ผู้ควบคุมระบบบำบัดน้ำเสียหรือผู้รับจ้างให้บริการบำบัดน้ำเสียผู้ใดทำบันทึกหรือรายงาน โดยแสดงข้อความอันเป็นเท็จ ต้องระวางโทษจำคุกไม่เกินหนึ่งปี หรือปรับไม่เกินหนึ่งแสนบาท หรือทั้งจำทั้งปรับตามมาตรา ๑๐๗

แบบบันทึกรายละเอียดของสถิติและข้อมูลซึ่งแสดงผลการทำงานของระบบบำบัดน้ำเสีย
ของแหล่งกำเนิดมลพิษ

แหล่งกำเนิดมลพิษ ตั้งอยู่เลขที่ ๗๘๘ หมู่ที่ - ซอย อุดมสุข ๒๗ ถนน สุขุมวิท ๑๐๓ แขวง/
ตำบล บางนา เขต/อำเภอ บางนา จังหวัด กรุงเทพมหานคร โทรศัพท์ ๐๒-๗๔๕-๕๑๔๑
โทรสาร ๐๒-๗๔๕-๕๑๔๔ มี นิติบุคคลอาคารชุดมายคอนโด สุขุมวิท ๑๐๓ เป็นเจ้าของหรือผู้
ครอบครองแหล่งกำเนิดมลพิษ ประกอบกิจการประเภท ข. ห้องชุดพักอาศัย เท่านั้น
ใบอนุญาตเลขที่ ใบ อ ๖. ออกให้โดยกรุงเทพมหานครและสิ่งแวดล้อมและ
สิ่งแวดล้อม หมดอายุ ไม่มี
ซึ่งมีแผนผังแสดงการทำงานของระบบบำบัดน้ำเสีย ดังนี้

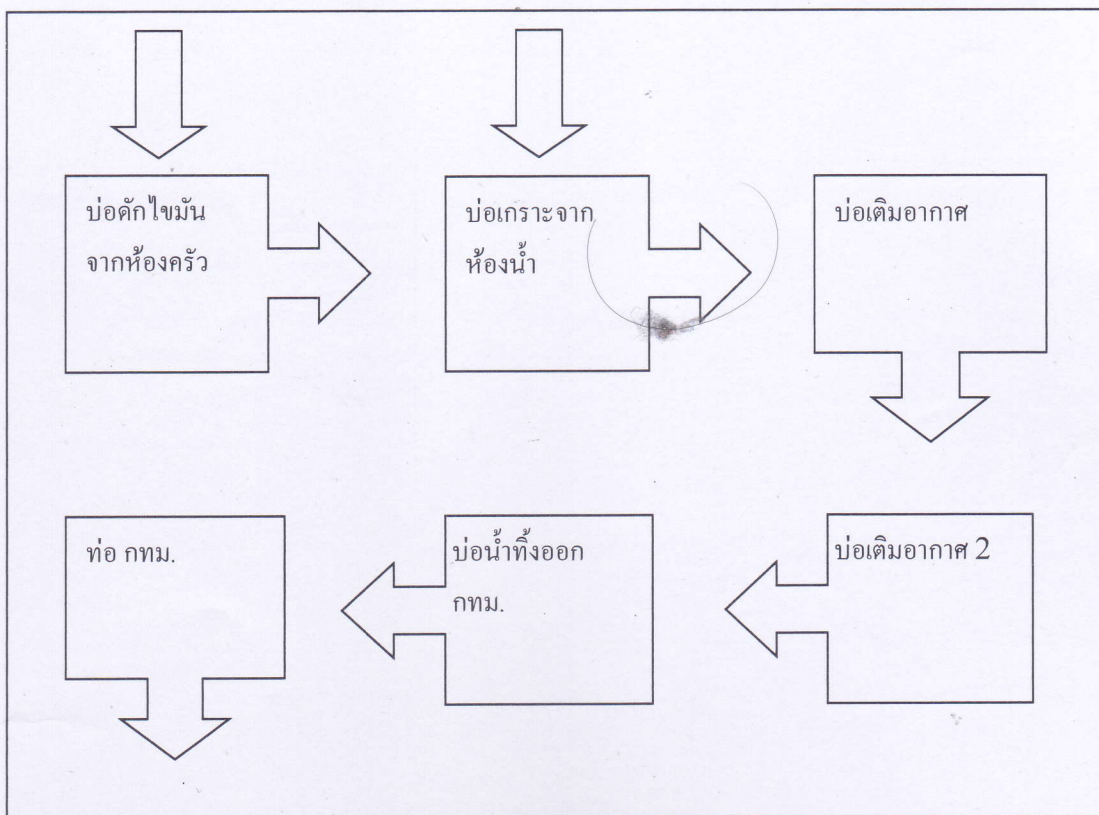

ได้จัดเก็บสถิติและข้อมูลแสดงผลการทำงานของระบบบำบัดน้ำเสียปรากฏตามตาราง ดังนี้

วัน เดือน ปี	สถิติและข้อมูลที่ได้รับจากแหล่งกำเนิดมลพิษ														ลายมือชื่อ ผู้บันทึก
	ปริมาณ การใช้ ไฟฟ้า ของระบบ บำบัด น้ำเสีย (หน่วย)	ปริมาณ น้ำใช้ ในทุกกิจกรรม ของ แหล่งกำเนิด มลพิษ (ลบ.ม.)	ปริมาณ น้ำเสียที่ เข้า ระบบ บำบัดน้ำ เสีย (ลบ.ม.)	การระบาย น้ำทิ้งจาก ระบบ บำบัดน้ำ เสีย (ระบาย/ ไม่ระบาย)	ปริมาณ สารเคมีหรือ สารสกัด ชีวภาพที่ใช้ (ชื่อ/ปริมาณ) (ลิตรหรือ กิโลกรัม)	การทำงานของระบบบำบัดน้ำเสีย							ปริมาณ ตะกอน ส่วนเกิน ที่เกิดขึ้นจาก ระบบบำบัด น้ำเสียที่ นำไปกำจัด (ลบ.ม.)	ปัญหา อุปสรรค และ แนวทาง แก้ไข	
						ระบบบำบัด น้ำเสีย (ปกติ/ผิดปกติ)	เครื่องสูบน้ำ (ปกติ/ผิดปกติ)	เครื่องเติมอากาศ (ปกติ/ผิดปกติ)	เครื่องกวน/ ผสมน้ำเสีย (ปกติ/ผิดปกติ)	เครื่องกวน/ ผสมสารเคมี (ปกติ/ผิดปกติ)	เครื่องสูบ ตะกอน (ปกติ/ ผิดปกติ)	อื่นๆ (ระบุ) (ปกติ/ ผิดปกติ)			
01/08/68	ไม่มี มิเตอร์	44.00	43.12	ระบาย	ไม่ใช้	ปกติ	ปกติ	ปกติ	ไม่มี	ไม่มี	ไม่มี	ไม่มี	ยังไม่สูบ	ไม่มี	รวัชชัย,อภิเดช
02/08/68	ไม่มี มิเตอร์	73.00	71.54	ระบาย	ไม่ใช้	ปกติ	ปกติ	ปกติ	ไม่มี	ไม่มี	ไม่มี	ไม่มี	ยังไม่สูบ	ไม่มี	รวัชชัย,อภิเดช
03/08/68	ไม่มี มิเตอร์	83.00	81.34	ระบาย	ไม่ใช้	ปกติ	ปกติ	ปกติ	ไม่มี	ไม่มี	ไม่มี	ไม่มี	ยังไม่สูบ	ไม่มี	รวัชชัย,อภิเดช
04/08/68	ไม่มี มิเตอร์	58.00	56.84	ระบาย	ไม่ใช้	ปกติ	ปกติ	ปกติ	ไม่มี	ไม่มี	ไม่มี	ไม่มี	ยังไม่สูบ	ไม่มี	รวัชชัย,อภิเดช
05/08/68	ไม่มี มิเตอร์	55.00	53.90	ระบาย	ไม่ใช้	ปกติ	ปกติ	ปกติ	ไม่มี	ไม่มี	ไม่มี	ไม่มี	ยังไม่สูบ	ไม่มี	รวัชชัย,อภิเดช
06/08/68	ไม่มี มิเตอร์	29.00	28.42	ระบาย	ไม่ใช้	ปกติ	ปกติ	ปกติ	ไม่มี	ไม่มี	ไม่มี	ไม่มี	ยังไม่สูบ	ไม่มี	รวัชชัย,อภิเดช
07/08/68	ไม่มี มิเตอร์	21.00	20.58	ระบาย	ไม่ใช้	ปกติ	ปกติ	ปกติ	ไม่มี	ไม่มี	ไม่มี	ไม่มี	ยังไม่สูบ	ไม่มี	รวัชชัย,อภิเดช
08/08/68	ไม่มี มิเตอร์	118.00	115.64	ระบาย	ไม่ใช้	ปกติ	ปกติ	ปกติ	ไม่มี	ไม่มี	ไม่มี	ไม่มี	ยังไม่สูบ	ไม่มี	รวัชชัย,อภิเดช
09/08/68	ไม่มี มิเตอร์	158.00	181.30	ระบาย	ไม่ใช้	ปกติ	ปกติ	ปกติ	ไม่มี	ไม่มี	ไม่มี	ไม่มี	ยังไม่สูบ	ไม่มี	รวัชชัย,อภิเดช
10/08/68	ไม่มี มิเตอร์	104.00	101.92	ระบาย	ไม่ใช้	ปกติ	ปกติ	ปกติ	ไม่มี	ไม่มี	ไม่มี	ไม่มี	ยังไม่สูบ	ไม่มี	รวัชชัย,อภิเดช
11/08/68	ไม่มี มิเตอร์	57.00	55.86	ระบาย	ไม่ใช้	ปกติ	ปกติ	ปกติ	ไม่มี	ไม่มี	ไม่มี	ไม่มี	ยังไม่สูบ	ไม่มี	รวัชชัย,อภิเดช
12/08/68	ไม่มี มิเตอร์	54.00	52.92	ระบาย	ไม่ใช้	ปกติ	ปกติ	ปกติ	ไม่มี	ไม่มี	ไม่มี	ไม่มี	ยังไม่สูบ	ไม่มี	รวัชชัย,อภิเดช
13/08/68	ไม่มี มิเตอร์	57.00	55.86	ระบาย	ไม่ใช้	ปกติ	ปกติ	ปกติ	ไม่มี	ไม่มี	ไม่มี	ไม่มี	ยังไม่สูบ	ไม่มี	รวัชชัย,อภิเดช
14/08/68	ไม่มี มิเตอร์	58.00	56.84	ระบาย	ไม่ใช้	ปกติ	ปกติ	ปกติ	ไม่มี	ไม่มี	ไม่มี	ไม่มี	ยังไม่สูบ	ไม่มี	รวัชชัย,อภิเดช
15/08/68	ไม่มี มิเตอร์	123.00	120.54	ระบาย	ไม่ใช้	ปกติ	ปกติ	ปกติ	ไม่มี	ไม่มี	ไม่มี	ไม่มี	ยังไม่สูบ	ไม่มี	รวัชชัย,อภิเดช
16/08/68	ไม่มี มิเตอร์	156.00	152.88	ระบาย	ไม่ใช้	ปกติ	ปกติ	ปกติ	ไม่มี	ไม่มี	ไม่มี	ไม่มี	ยังไม่สูบ	ไม่มี	รวัชชัย,อภิเดช
17/08/68	ไม่มี มิเตอร์	110.00	107.80	ระบาย	ไม่ใช้	ปกติ	ปกติ	ปกติ	ไม่มี	ไม่มี	ไม่มี	ไม่มี	ยังไม่สูบ	ไม่มี	รวัชชัย,อภิเดช
18/08/68	ไม่มี มิเตอร์	104.00	101.92	ระบาย	ไม่ใช้	ปกติ	ปกติ	ปกติ	ไม่มี	ไม่มี	ไม่มี	ไม่มี	ยังไม่สูบ	ไม่มี	รวัชชัย,อภิเดช

วัน เดือน ปี	สถิติและข้อมูลที่ได้จากแหล่งกำเนิดมลพิษ														ลายมือชื่อ ผู้บันทึก
	ปริมาณ การใช้ ไฟฟ้า ของระบบ บำบัด น้ำเสีย (หน่วย)	ปริมาณ น้ำใช้ ในทุกกิจกรรม ของ แหล่งกำเนิด มลพิษ (ลบ.ม.)	ปริมาณ น้ำเสีย ที่เข้า ระบบ บำบัด น้ำเสีย (ลบ.ม.)	การระบาย น้ำทิ้งจาก ระบบบำบัด น้ำเสีย (ระบาย/ ไม่ระบาย)	ปริมาณ สารเคมีหรือ สารสกัด ชีวภาพที่ใช้ (ชื่อ/ปริมาณ) (ลิตรหรือ กิโลกรัม)	การทำงานของระบบบำบัดน้ำเสีย							ปริมาณ ตะกอน ส่วนเกิน ที่เกิดขึ้นจาก ระบบบำบัด น้ำเสียที่ นำไปกำจัด (ลบ.ม.)	ปัญหา อุปสรรค และ แนวทาง แก้ไข	
						ระบบบำบัด น้ำเสีย (ปกติ/ผิดปกติ)	เครื่องสูบน้ำ (ปกติ/ผิดปกติ)	เครื่องเติมอากาศ (ปกติ/ผิดปกติ)	เครื่องกวน/ ผสมน้ำเสีย (ปกติ/ผิดปกติ)	เครื่องกวน/ ผสมสารเคมี (ปกติ/ผิดปกติ)	เครื่องสูบ ตะกอน (ปกติ/ ผิดปกติ)	อื่น ๆ (ระบุ) (ปกติ/ ผิดปกติ)			
19/08/68	ไม่มี มิเตอร์	105.00	102.90	ระบาย	ไม่ใช้	ปกติ	ปกติ	ปกติ	ไม่มี	ไม่มี	ไม่มี	ไม่มี	ยังไม่สูบ	ไม่มี	รวัชชัย,อภิเดช
20/08/68	ไม่มี มิเตอร์	70.00	68.60	ระบาย	ไม่ใช้	ปกติ	ปกติ	ปกติ	ไม่มี	ไม่มี	ไม่มี	ไม่มี	ยังไม่สูบ	ไม่มี	รวัชชัย,อภิเดช
21/08/68	ไม่มี มิเตอร์	77.00	75.46	ระบาย	ไม่ใช้	ปกติ	ปกติ	ปกติ	ไม่มี	ไม่มี	ไม่มี	ไม่มี	ยังไม่สูบ	ไม่มี	รวัชชัย,อภิเดช
22/08/68	ไม่มี มิเตอร์	59.00	57.82	ระบาย	ไม่ใช้	ปกติ	ปกติ	ปกติ	ไม่มี	ไม่มี	ไม่มี	ไม่มี	ยังไม่สูบ	ไม่มี	รวัชชัย,อภิเดช
23/08/68	ไม่มี มิเตอร์	47.00	46.06	ระบาย	ไม่ใช้	ปกติ	ปกติ	ปกติ	ไม่มี	ไม่มี	ไม่มี	ไม่มี	ยังไม่สูบ	ไม่มี	รวัชชัย,อภิเดช
24/08/68	ไม่มี มิเตอร์	76.00	74.48	ระบาย	ไม่ใช้	ปกติ	ปกติ	ปกติ	ไม่มี	ไม่มี	ไม่มี	ไม่มี	ยังไม่สูบ	ไม่มี	รวัชชัย,อภิเดช
25/08/68	ไม่มี มิเตอร์	73.00	71.54	ระบาย	ไม่ใช้	ปกติ	ปกติ	ปกติ	ไม่มี	ไม่มี	ไม่มี	ไม่มี	ยังไม่สูบ	ไม่มี	รวัชชัย,อภิเดช
26/08/68	ไม่มี มิเตอร์	45.00	44.10	ระบาย	ไม่ใช้	ปกติ	ปกติ	ปกติ	ไม่มี	ไม่มี	ไม่มี	ไม่มี	ยังไม่สูบ	ไม่มี	รวัชชัย,อภิเดช
27/08/68	ไม่มี มิเตอร์	59.00	57.82	ระบาย	ไม่ใช้	ปกติ	ปกติ	ปกติ	ไม่มี	ไม่มี	ไม่มี	ไม่มี	ยังไม่สูบ	ไม่มี	รวัชชัย,อภิเดช
28/08/68	ไม่มี มิเตอร์	52.00	50.96	ระบาย	ไม่ใช้	ปกติ	ปกติ	ปกติ	ไม่มี	ไม่มี	ไม่มี	ไม่มี	ยังไม่สูบ	ไม่มี	รวัชชัย,อภิเดช
29/08/68	ไม่มี มิเตอร์	70.00	68.60	ระบาย	ไม่ใช้	ปกติ	ปกติ	ปกติ	ไม่มี	ไม่มี	ไม่มี	ไม่มี	ยังไม่สูบ	ไม่มี	รวัชชัย,อภิเดช
30/08/68	ไม่มี มิเตอร์	41.00	40.18	ระบาย	ไม่ใช้	ปกติ	ปกติ	ปกติ	ไม่มี	ไม่มี	ไม่มี	ไม่มี	ยังไม่สูบ	ไม่มี	รวัชชัย,อภิเดช
31/08/68	ไม่มี มิเตอร์	68.00	66.64	ระบาย	ไม่ใช้	ปกติ	ปกติ	ปกติ	ไม่มี	ไม่มี	ไม่มี	ไม่มี	ยังไม่สูบ	ไม่มี	รวัชชัย,อภิเดช

หมายเหตุ ๑. ให้กรอกสถิติและข้อมูลเฉพาะในกรณีที่มีสถิติและข้อมูลนั้น ๆ ในแต่ละวัน

๒. ในกรณีระบบบำบัดน้ำเสียที่มีการติดตั้งเครื่องตรวจวัดคุณภาพน้ำทิ้งแบบอัตโนมัติ ให้แนบผลการตรวจวัดคุณภาพน้ำทิ้งทุกวันแยกตามพารามิเตอร์ที่ตรวจวัด และทำการสรุปผลเป็นสถิติและข้อมูลรายเดือน

ขอรับรองว่าการบันทึกสถิติและข้อมูลตามตารางข้างต้นถูกต้องทุกประการ

.....
..... เจ้าของหรือผู้ครอบครองแหล่งกำเนิดมลพิษ
(..... นางสาว สิริกร เสนบุญหล่อ)

.....
..... ผู้ควบคุมระบบบำบัดน้ำเสีย
(..... ช่างเทคนิค ประจำอาคาร)

ใบอนุญาตเลขที่ หมดอายุ
ออกให้โดย

..... ผู้รับจ้างให้บริการบำบัดน้ำเสีย
(.....)

ใบอนุญาตเลขที่ หมดอายุ
ออกให้โดย

รายงานสรุปผลการทำงานของระบบบำบัดน้ำเสีย

ชื่อแหล่งกำเนิดมลพิษ : นิติบุคคลอาคารชุดมายคอนโด สุขุมวิท 103

แหล่งกำเนิดมลพิษ ตั้งอยู่เลขที่ : 789

หมู่ที่ : -

ซอย : อุดมสุข 27

ถนน : สุขุมวิท 103

แขวง/ตำบล : บางนา

เขต/ตำบล : เขตบางนา

จังหวัด : กรุงเทพมหานคร

โทรศัพท์ : 027495141

โทรสาร : 027495144

มี : เป็นเจ้าของหรือผู้ครอบครองแหล่งกำเนิดมลพิษ

ประกอบกิจการประเภท : อาคารชุด

ประเภทย่อย : ประเภท ข ตั้งแต่ 100 ห้องแต่ไม่ถึง 500 จำนวนห้อง : 343

สังกัด : เอกชน

ใบอนุญาตเลขที่ (ถ้ามี) :

ออกให้โดย :

หมดอายุ :

ในการนี้ ขอรายงานสรุปผลการทำงานของระบบบำบัดน้ำเสีย ของแหล่งกำเนิดมลพิษสำหรับ เดือน สิงหาคม พ.ศ. 2568
ตามที่ได้กำหนดในมาตรา 80 แห่งพระราชบัญญัติส่งเสริมและรักษาคุณภาพสิ่งแวดล้อมแห่งชาติ พ.ศ. 2535 ในฐานะ

ลงชื่อ  เจ้าของหรือผู้ครอบครองแหล่งกำเนิดมลพิษ

ลงชื่อ  ผู้ควบคุมระบบบำบัดน้ำเสีย

ใบอนุญาตเลขที่ _____ หมดอายุ _____

ออกให้โดย _____

ลงชื่อ _____ ผู้รับจ้างให้บริการบำบัดน้ำเสีย

ใบอนุญาตเลขที่ _____ หมดอายุ _____

ออกให้โดย _____

2. ข้อมูลเกี่ยวกับระบบน้ำเสีย และแหล่งรองรับน้ำทิ้ง

(1) ประเภท / ชนิดของระบบบำบัดน้ำเสีย

1. ระบบบำบัดน้ำเสียแบบบ่อเติมอากาศ (Aerated Lagoon หรือ AL)

ความสามารถในการบำบัดน้ำเสีย

74.32 ลบ.ม./วัน

(2) การทำงานของระบบบำบัดน้ำเสีย

[] แบบต่อเนื่อง ชั่วโมง/วัน

[X] แบบไม่ต่อเนื่อง (ระบุ)

(3) อุปกรณ์และเครื่องมือที่ใช้ในระบบบำบัดน้ำเสีย

[X] เครื่องสูบน้ำ

[X] ระบบเติมอากาศ

[] เครื่องกวน/ผสมน้ำเสีย

[] เครื่องกวน/ผสมสารเคมี

[] เครื่องสูบละกอน

[] อื่นๆ

[] อื่นๆ

[] อื่นๆ

(4) แหล่งรองรับน้ำทิ้ง (ระบุ) ท่อน้ำทิ้งกม.

(5) วิธีจัดการตะกอนที่เกิดขึ้นจากระบบบำบัดน้ำเสียและวิธีการกำจัด ให้ทาง กทม.นำไปกำจัด

3. สรุปผลการทำงานของระบบบำบัดน้ำเสียเป็นรายเดือน

(1) ปริมาณการใช้ไฟฟ้าของระบบบำบัดน้ำเสีย (หน่วย) 0.000 หน่วย

(2) ปริมาณน้ำใช้ในทุกกิจกรรมของแหล่งกำเนิดมลพิษ (ลบ.ม.) 2,304.000 ลบ.ม.

(3) ปริมาณน้ำเสียที่เข้าระบบบำบัดน้ำเสีย (ลบ.ม.) 2,284.380 ลบ.ม.

(4) การระบายน้ำทิ้งจากระบบบำบัดน้ำเสีย ☒ ระบายทุกวัน
☐ ระบายบางวัน (ระบุจำนวนวันที่ระบาย) วัน
☐ ไม่ระบายเลย

(5) ปริมาณสารเคมี หรือสารสกัดชีวภาพที่ใช้ ปริมาณ หน่วย
1. 0.000 กิโลกรัม

(6) การทำงานของระบบบำบัดน้ำเสีย

ระบบบำบัดน้ำเสีย ☒ ปกติ ☐ ผิดปกติ

เครื่องสูบน้ำ ☒ ปกติ ☐ ผิดปกติ

ระบบเติมอากาศ ☒ ปกติ ☐ ผิดปกติ

(7) ปริมาณตะกอนส่วนเกินที่เกิดขึ้นจากระบบบำบัดน้ำเสียที่นำไปกำจัด 0.00 กิโลกรัม

(8) ปัญหา อุปสรรค และแนวทางแก้ไข ไม่พบปัญหาและอุปสรรค

คำเตือน ๑. เจ้าของหรือผู้ครอบครองแหล่งกำเนิดมลพิษ ผู้ควบคุมระบบบำบัดน้ำเสีย หรือผู้รับจ้าง ให้บริการบำบัดน้ำเสียผู้ใดไม่จัดเก็บสถิติ ข้อมูล หรือไม่ทำบันทึกหรือรายงาน ตามมาตรา ๘๐ ต้องระวางโทษจำคุกไม่เกินหนึ่งเดือน หรือปรับไม่เกินหนึ่งหมื่นบาท หรือทั้งจำทั้งปรับตามมาตรา ๑๐๖

๒. ผู้ควบคุมระบบบำบัดน้ำเสียหรือผู้รับจ้างให้บริการบำบัดน้ำเสียผู้ใดทำบันทึกหรือรายงาน โดยแสดงข้อความอันเป็นเท็จ ต้องระวางโทษจำคุกไม่เกินหนึ่งปี หรือปรับไม่เกินหนึ่งแสนบาท หรือทั้งจำทั้งปรับตามมาตรา ๑๐๗

แบบบันทึกรายละเอียดของสถิติและข้อมูลซึ่งแสดงผลการทำงานของระบบบำบัดน้ำเสีย
ของแหล่งกำเนิดมลพิษ

แหล่งกำเนิดมลพิษ ตั้งอยู่เลขที่ ๗๘๕ หมู่ที่ - ซอย อุดมสุข ๒๗ ถนน สุขุมวิท ๑๐๓ แขวง/
ตำบล บางนา เขต/อำเภอ บางนา จังหวัด กรุงเทพมหานคร โทรศัพท์ ๐๒-๗๔๕-๕๑๔๑
โทรสาร ๐๒-๗๔๕-๕๑๔๔ มี นิติบุคคลอาคารชุดมายคอนโด สุขุมวิท ๑๐๓ เป็นเจ้าของหรือผู้
ครอบครองแหล่งกำเนิดมลพิษ ประกอบกิจการประเภท ข. ห้องชุดพักอาศัย เท่านั้น
ใบอนุญาตเลขที่ ไบ อ ๖. ออกให้โดยกรุงเทพมหานครและสิ่งแวดล้อมและ
สิ่งแวดล้อม หมดอายุ ไม่มี
ซึ่งมีแผนผังแสดงการทำงานของระบบบำบัดน้ำเสีย ดังนี้

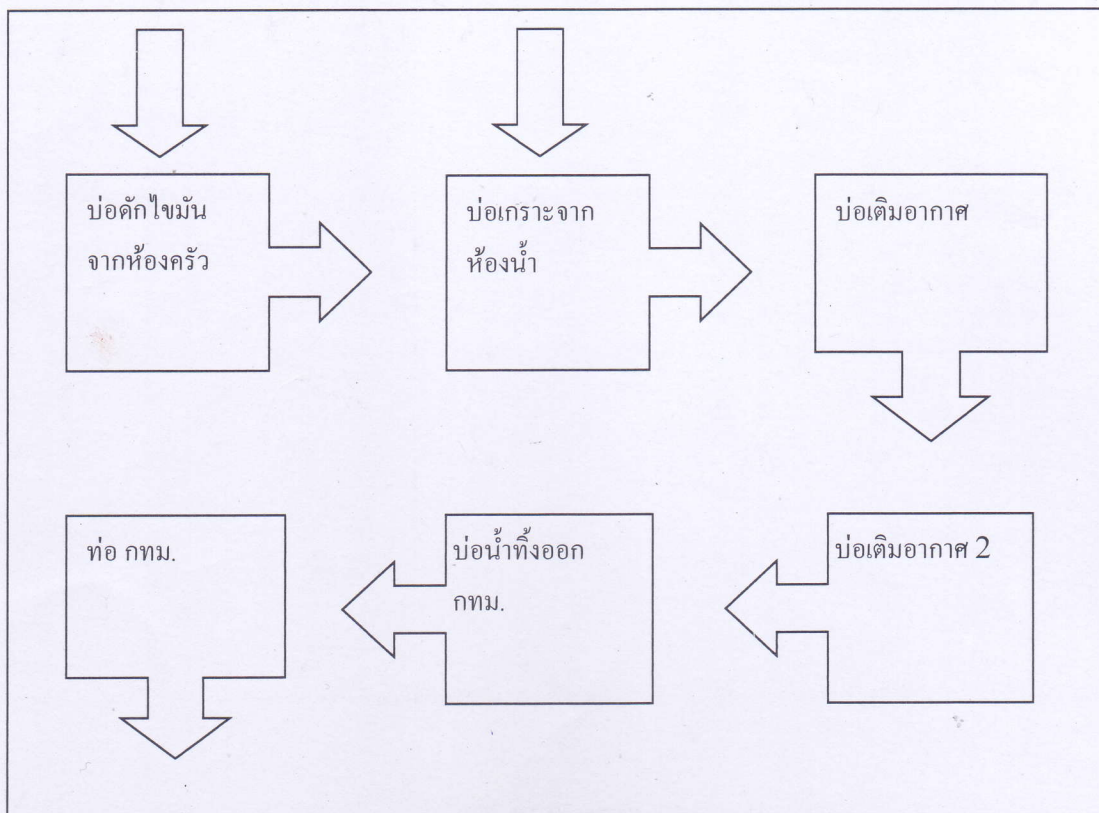

ได้จัดเก็บสถิติและข้อมูลแสดงผลการทำงานของระบบบำบัดน้ำเสียปรากฏตามตาราง ดังนี้

วัน เดือน ปี	สถิติและข้อมูลที่เกิดขึ้นจากแหล่งกำเนิดมลพิษ													ปัญหา อุปสรรค และ แนวทาง แก้ไข	ลายมือชื่อ ผู้บันทึก
	ปริมาณ การใช้ ไฟฟ้า ของระบบ บำบัด น้ำเสีย (หน่วย)	ปริมาณ น้ำใช้ ในทุกกิจกรรม ของ แหล่งกำเนิด มลพิษ (ลบ.ม.)	ปริมาณ น้ำเสียที่ เข้า ระบบ บำบัดน้ำ เสีย (ลบ.ม.)	การระบาย น้ำทั้งจาก ระบบ บำบัดน้ำ เสีย (ระบาย/ ไม่ระบาย)	ปริมาณ สารเคมีหรือ สารสกัด ชีวภาพที่ใช้ (ชื่อ/ปริมาณ) (ลิตรหรือ กิโลกรัม)	การทำงานของระบบบำบัดน้ำเสีย							ปริมาณ ตะกอน ส่วนเกิน ที่เกิดขึ้นจาก ระบบบำบัด น้ำเสียที่ นำไปกำจัด (ลบ.ม.)		
						ระบบบำบัด น้ำเสีย (ปกติ/ผิดปกติ)	เครื่องสูบน้ำ (ปกติ/ผิดปกติ)	เครื่องเติมอากาศ (ปกติ/ผิดปกติ)	เครื่องกวน/ ผสมน้ำเสีย (ปกติ/ผิดปกติ)	เครื่องกวน/ ผสมสารเคมี (ปกติ/ผิดปกติ)	เครื่องสูบล ตะกอน (ปกติ/ ผิดปกติ)	อื่น ๆ (ระบุ) (ปกติ/ ผิดปกติ)			
01/09/68	ไม่มี มิเตอร์	72.00	70.56	ระบาย	ไม่ใช้	ปกติ	ปกติ	ปกติ	ไม่มี	ไม่มี	ไม่มี	ไม่มี	ยังไม่สูบล	ไม่มี	รวัชชัย,อภิเดช
02/09/68	ไม่มี มิเตอร์	59.00	57.82	ระบาย	ไม่ใช้	ปกติ	ปกติ	ปกติ	ไม่มี	ไม่มี	ไม่มี	ไม่มี	ยังไม่สูบล	ไม่มี	รวัชชัย,อภิเดช
03/09/68	ไม่มี มิเตอร์	51.00	49.98	ระบาย	ไม่ใช้	ปกติ	ปกติ	ปกติ	ไม่มี	ไม่มี	ไม่มี	ไม่มี	ยังไม่สูบล	ไม่มี	รวัชชัย,อภิเดช
04/09/68	ไม่มี มิเตอร์	50.00	49.00	ระบาย	ไม่ใช้	ปกติ	ปกติ	ปกติ	ไม่มี	ไม่มี	ไม่มี	ไม่มี	ยังไม่สูบล	ไม่มี	รวัชชัย,อภิเดช
05/09/68	ไม่มี มิเตอร์	70.00	68.60	ระบาย	ไม่ใช้	ปกติ	ปกติ	ปกติ	ไม่มี	ไม่มี	ไม่มี	ไม่มี	ยังไม่สูบล	ไม่มี	รวัชชัย,อภิเดช
06/09/68	ไม่มี มิเตอร์	39.00	38.22	ระบาย	ไม่ใช้	ปกติ	ปกติ	ปกติ	ไม่มี	ไม่มี	ไม่มี	ไม่มี	ยังไม่สูบล	ไม่มี	รวัชชัย,อภิเดช
07/09/68	ไม่มี มิเตอร์	66.00	64.68	ระบาย	ไม่ใช้	ปกติ	ปกติ	ปกติ	ไม่มี	ไม่มี	ไม่มี	ไม่มี	ยังไม่สูบล	ไม่มี	รวัชชัย,อภิเดช
08/09/68	ไม่มี มิเตอร์	68.00	66.64	ระบาย	ไม่ใช้	ปกติ	ปกติ	ปกติ	ไม่มี	ไม่มี	ไม่มี	ไม่มี	ยังไม่สูบล	ไม่มี	รวัชชัย,อภิเดช
09/09/68	ไม่มี มิเตอร์	43.00	42.14	ระบาย	ไม่ใช้	ปกติ	ปกติ	ปกติ	ไม่มี	ไม่มี	ไม่มี	ไม่มี	ยังไม่สูบล	ไม่มี	รวัชชัย,อภิเดช
10/09/68	ไม่มี มิเตอร์	59.00	57.82	ระบาย	ไม่ใช้	ปกติ	ปกติ	ปกติ	ไม่มี	ไม่มี	ไม่มี	ไม่มี	ยังไม่สูบล	ไม่มี	รวัชชัย,อภิเดช
11/09/68	ไม่มี มิเตอร์	64.00	62.72	ระบาย	ไม่ใช้	ปกติ	ปกติ	ปกติ	ไม่มี	ไม่มี	ไม่มี	ไม่มี	ยังไม่สูบล	ไม่มี	รวัชชัย,อภิเดช
12/09/68	ไม่มี มิเตอร์	46.00	45.08	ระบาย	ไม่ใช้	ปกติ	ปกติ	ปกติ	ไม่มี	ไม่มี	ไม่มี	ไม่มี	ยังไม่สูบล	ไม่มี	รวัชชัย,อภิเดช
13/09/68	ไม่มี มิเตอร์	64.00	62.72	ระบาย	ไม่ใช้	ปกติ	ปกติ	ปกติ	ไม่มี	ไม่มี	ไม่มี	ไม่มี	ยังไม่สูบล	ไม่มี	รวัชชัย,อภิเดช
14/09/68	ไม่มี มิเตอร์	64.00	62.72	ระบาย	ไม่ใช้	ปกติ	ปกติ	ปกติ	ไม่มี	ไม่มี	ไม่มี	ไม่มี	ยังไม่สูบล	ไม่มี	รวัชชัย,อภิเดช
15/09/68	ไม่มี มิเตอร์	65.00	63.70	ระบาย	ไม่ใช้	ปกติ	ปกติ	ปกติ	ไม่มี	ไม่มี	ไม่มี	ไม่มี	ยังไม่สูบล	ไม่มี	รวัชชัย,อภิเดช
16/09/68	ไม่มี มิเตอร์	58.00	56.84	ระบาย	ไม่ใช้	ปกติ	ปกติ	ปกติ	ไม่มี	ไม่มี	ไม่มี	ไม่มี	ยังไม่สูบล	ไม่มี	รวัชชัย,อภิเดช
17/09/68	ไม่มี มิเตอร์	54.00	52.92	ระบาย	ไม่ใช้	ปกติ	ปกติ	ปกติ	ไม่มี	ไม่มี	ไม่มี	ไม่มี	ยังไม่สูบล	ไม่มี	รวัชชัย,อภิเดช
18/09/68	ไม่มี มิเตอร์	64.00	62.72	ระบาย	ไม่ใช้	ปกติ	ปกติ	ปกติ	ไม่มี	ไม่มี	ไม่มี	ไม่มี	ยังไม่สูบล	ไม่มี	รวัชชัย,อภิเดช

[illegible]

หมายเหตุ ๑. ให้กรอกสถิติและข้อมูลเฉพาะในกรณีที่มีสถิติและข้อมูลนั้น ๆ ในแต่ละวัน

๒. ในกรณีระบบบำบัดน้ำเสียที่มีการติดตั้งเครื่องตรวจวัดคุณภาพน้ำทิ้งแบบอัตโนมัติ ให้แนบผลการตรวจวัดคุณภาพน้ำทิ้งทุกวันแยกตามพารามิเตอร์ที่ตรวจวัด และทำการสรุปผลเป็นสถิติและข้อมูลรายเดือน

ขอรับรองว่าการบันทึกสถิติและข้อมูลตามตารางข้างต้นถูกต้องทุกประการ

.....
..... เจ้าของหรือผู้ครอบครองแหล่งกำเนิดมลพิษ
(..... นางสาว สิริกร เสมบุญหล่อ)

..... ผู้ควบคุมระบบบำบัดน้ำเสีย
(..... ช่างเทคนิค ประจำอาคาร)

ใบอนุญาตเลขที่ หมดอายุ
ออกให้โดย

..... ผู้รับจ้างให้บริการบำบัดน้ำเสีย
(.....)

ใบอนุญาตเลขที่ หมดอายุ
ออกให้โดย

รายงานสรุปผลการทำงานของระบบบำบัดน้ำเสีย

ชื่อแหล่งกำเนิดมลพิษ : นิติบุคคลอาคารชุดมายคอนโด สุขุมวิท 103

แหล่งกำเนิดมลพิษ ตั้งอยู่เลขที่ : 789

หมู่ที่ : -

ซอย : อดมสุข 27

ถนน : สุขุมวิท 103

แขวง/ตำบล : บางนา

เขต/ตำบล : เขตบางนา

จังหวัด : กรุงเทพมหานคร

โทรศัพท์ : 027495141

โทรสาร : 027495144

มี : เป็นเจ้าของหรือผู้ครอบครองแหล่งกำเนิดมลพิษ

ประกอบกิจการประเภท : อาคารชุด

ประเภทย่อย : ประเภท ข ตั้งแต่ 100 ห้องแต่ไม่ถึง 500 จำนวนห้อง : 343

สังกัด : เอกชน

ใบอนุญาตเลขที่ (ถ้ามี) :

ออกให้โดย :

หมดอายุ :

ในการนี้ ขอรายงานสรุปผลการทำงานของระบบบำบัดน้ำเสีย ของแหล่งกำเนิดมลพิษสำหรับ เดือน กันยายน พ.ศ. 2568
ตามที่ได้กำหนดในมาตรา 80 แห่งพระราชบัญญัติส่งเสริมและรักษาคุณภาพสิ่งแวดล้อมแห่งชาติ พ.ศ. 2535 ในฐานะ

ลงชื่อ  เจ้าของหรือผู้ครอบครองแหล่งกำเนิดมลพิษ

ลงชื่อ  ผู้ควบคุมระบบบำบัดน้ำเสีย

ใบอนุญาตเลขที่ _____ หมดอายุ _____

ออกให้โดย _____

ลงชื่อ _____ ผู้รับจ้างให้บริการบำบัดน้ำเสีย

ใบอนุญาตเลขที่ _____ หมดอายุ _____

ออกให้โดย _____

2. ข้อมูลเกี่ยวกับระบบน้ำเสีย และแหล่งรองรับน้ำทิ้ง

(1) ประเภท / ชนิดของระบบบำบัดน้ำเสีย

1. ระบบบำบัดน้ำเสียแบบบ่อเติมอากาศ (Aerated Lagoon หรือ AL)

ความสามารถในการบำบัดน้ำเสีย

57.77 ลบ.ม./วัน

(2) การทำงานของระบบบำบัดน้ำเสีย

[] แบบต่อเนื่อง ชั่วโมง/วัน

[X] แบบไม่ต่อเนื่อง (ระบุ)

(3) อุปกรณ์และเครื่องมือที่ใช้ในระบบบำบัดน้ำเสีย

[X] เครื่องสูบน้ำ

[X] ระบบเติมอากาศ

[] เครื่องกวน/ผสมน้ำเสีย

[] เครื่องกวน/ผสมสารเคมี

[] เครื่องสูบละกอน

[] อื่นๆ

[] อื่นๆ

[] อื่นๆ

(4) แหล่งรองรับน้ำทิ้ง (ระบุ) ท่อน้ำทิ้ง กทม.

(5) วิธีจัดการตะกอนที่เกิดขึ้นจากระบบบำบัดน้ำเสียและวิธีการกำจัด ให้ทาง กทม.นำไปกำจัด

3. สรุปผลการทำงานของระบบบำบัดน้ำเสียเป็นรายเดือน

(1) ปริมาณการใช้ไฟฟ้าของระบบบำบัดน้ำเสีย (หน่วย) 0.000 หน่วย

(2) ปริมาณน้ำใช้ในทุกกิจกรรมของแหล่งกำเนิดมลพิษ (ลบ.ม.) 1,733.000 ลบ.ม.

(3) ปริมาณน้ำเสียที่เข้าระบบบำบัดน้ำเสีย (ลบ.ม.) 1,968.340 ลบ.ม.

(4) การระบายน้ำทิ้งจากระบบบำบัดน้ำเสีย ☒ ระบายทุกวัน
☐ ระบายบางวัน (ระบุจำนวนวันที่ระบาย) วัน
☐ ไม่ระบายเลย

(5) ปริมาณสารเคมี หรือสารสกัดชีวภาพที่ใช้ ปริมาณ หน่วย
1. 0.000 กิโลกรัม

(6) การทำงานของระบบบำบัดน้ำเสีย

ระบบบำบัดน้ำเสีย ☒ ปกติ ☐ ผิดปกติ

เครื่องสูบน้ำ ☒ ปกติ ☐ ผิดปกติ

ระบบเติมอากาศ ☒ ปกติ ☐ ผิดปกติ

(7) ปริมาณตะกอนส่วนเกินที่เกิดขึ้นจากระบบบำบัดน้ำเสียที่นำไปกำจัด 0.00 กิโลกรัม

(8) ปัญหา อุปสรรค และแนวทางแก้ไข ไม่มีปัญหาและอุปสรรค

คำเตือน ๑. เจ้าของหรือผู้ครอบครองแหล่งกำเนิดมลพิษ ผู้ควบคุมระบบบำบัดน้ำเสีย หรือผู้รับจ้าง ให้บริการบำบัดน้ำเสียผู้ใดไม่จัดเก็บสถิติ ข้อมูล หรือไม่ทำบันทึกหรือรายงาน ตามมาตรา ๘๐ ต้องระวางโทษจำคุกไม่เกินหนึ่งเดือน หรือปรับไม่เกินหนึ่งหมื่นบาท หรือทั้งจำทั้งปรับตามมาตรา ๑๐๖

๒. ผู้ควบคุมระบบบำบัดน้ำเสียหรือผู้รับจ้างให้บริการบำบัดน้ำเสียผู้ใดทำบันทึกหรือรายงาน โดยแสดงข้อความอันเป็นเท็จ ต้องระวางโทษจำคุกไม่เกินหนึ่งปี หรือปรับไม่เกินหนึ่งแสนบาท หรือทั้งจำทั้งปรับตามมาตรา ๑๐๗

แบบบันทึกรายละเอียดของสถิติและข้อมูลซึ่งแสดงผลการทำงานของระบบบำบัดน้ำเสีย
ของแหล่งกำเนิดมลพิษ

แหล่งกำเนิดมลพิษ ตั้งอยู่เลขที่ ๗๘๕ หมู่ที่ - ซอย อุดมสุข ๒๗ ถนน สุขุมวิท ๑๐๓ แขวง/
ตำบล บางนา เขต/อำเภอ บางนา จังหวัด กรุงเทพมหานคร โทรศัพท์ ๐๒-๗๔๕-๕๑๔๑
โทรสาร ๐๒-๗๔๕-๕๑๔๔ มี นิติบุคคลอาคารชุดมายคอนโด สุขุมวิท ๑๐๓ เป็นเจ้าของหรือผู้
ครอบครองแหล่งกำเนิดมลพิษ ประกอบกิจการประเภท ข. ห้องชุดพักอาศัย เท่านั้น
ใบอนุญาตเลขที่ ใบ อ ๖. ออกให้โดยกรุงเทพมหานครและสิ่งแวดล้อมและ
สิ่งแวดล้อม หมดอายุ ไม่มี
ซึ่งมีแผนผังแสดงการทำงานของระบบบำบัดน้ำเสีย ดังนี้

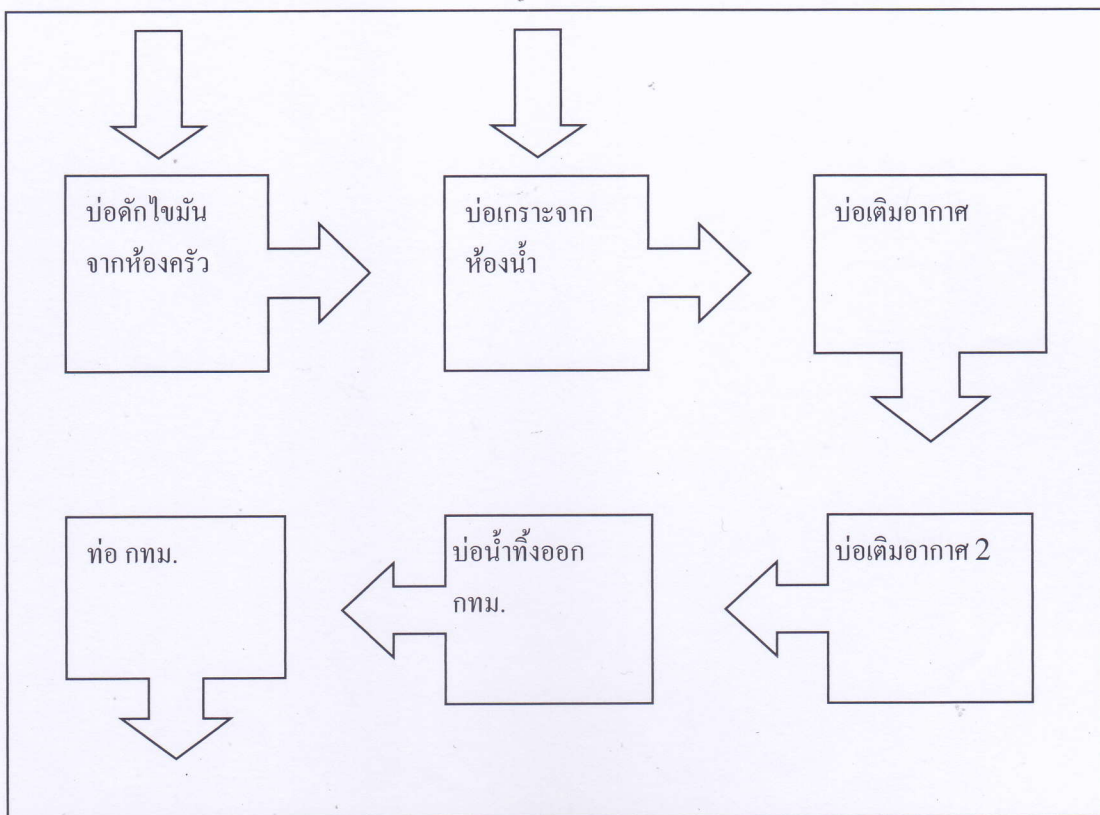

ได้จัดเก็บสถิติและข้อมูลแสดงผลการทำงานของระบบบำบัดน้ำเสียปรากฏตามตาราง ดังนี้

วัน เดือน ปี	สถิติและข้อมูลที่เก็บจากแหล่งกำเนิดมลพิษ														ลายมือชื่อ ผู้บันทึก	
	ปริมาณ การใช้ ไฟฟ้า ของระบบ บำบัด น้ำเสีย (หน่วย)	ปริมาณ น้ำใช้ ในทุกกิจกรรม ของ แหล่งกำเนิด มลพิษ (ลบ.ม.)	ปริมาณ น้ำเสียที่ เข้า ระบบ บำบัดน้ำ เสีย (ลบ.ม.)	การระบาย น้ำทิ้งจาก ระบบ บำบัดน้ำ เสีย (ระบาย/ ไม่ระบาย)	ปริมาณ สารเคมีหรือ สารสกัด ชีวภาพที่ใช้ (ชื่อ/ปริมาณ) (ลิตรหรือ กิโลกรัม)	การทำงานของระบบบำบัดน้ำเสีย								ปริมาณ ตะกอน ส่วนเกิน ที่เกิดขึ้นจาก ระบบบำบัด น้ำเสียที่ นำไปกำจัด (ลบ.ม.)		ปัญหา อุปสรรค และ แนวทาง แก้ไข
						ระบบบำบัด น้ำเสีย (ปกติ/ผิดปกติ)	เครื่องสูบน้ำ (ปกติ/ผิดปกติ)	เครื่องเติมอากาศ (ปกติ/ผิดปกติ)	เครื่องกวน/ ผสมน้ำเสีย (ปกติ/ผิดปกติ)	เครื่องกวน/ ผสมสารเคมี (ปกติ/ผิดปกติ)	เครื่องสูบ ตะกอน (ปกติ/ ผิดปกติ)	อื่น ๆ (ระบุ) (ปกติ/ ผิดปกติ)				
01/10/68	ไม่มี มิเตอร์	70.00	68.60	ระบาย	ไม่ใช้	ปกติ	ปกติ	ปกติ	ไม่มี	ไม่มี	ไม่มี	ไม่มี	ยังไม่สูบ	ไม่มี	รวัชชัย,อภิเดช	
02/10/68	ไม่มี มิเตอร์	38.00	37.24	ระบาย	ไม่ใช้	ปกติ	ปกติ	ปกติ	ไม่มี	ไม่มี	ไม่มี	ไม่มี	ยังไม่สูบ	ไม่มี	รวัชชัย,อภิเดช	
03/10/68	ไม่มี มิเตอร์	68.00	66.64	ระบาย	ไม่ใช้	ปกติ	ปกติ	ปกติ	ไม่มี	ไม่มี	ไม่มี	ไม่มี	ยังไม่สูบ	ไม่มี	รวัชชัย,อภิเดช	
04/10/68	ไม่มี มิเตอร์	53.00	51.94	ระบาย	ไม่ใช้	ปกติ	ปกติ	ปกติ	ไม่มี	ไม่มี	ไม่มี	ไม่มี	ยังไม่สูบ	ไม่มี	รวัชชัย,อภิเดช	
05/10/68	ไม่มี มิเตอร์	54.00	52.92	ระบาย	ไม่ใช้	ปกติ	ปกติ	ปกติ	ไม่มี	ไม่มี	ไม่มี	ไม่มี	ยังไม่สูบ	ไม่มี	รวัชชัย,อภิเดช	
06/10/68	ไม่มี มิเตอร์	73.00	71.54	ระบาย	ไม่ใช้	ปกติ	ปกติ	ปกติ	ไม่มี	ไม่มี	ไม่มี	ไม่มี	ยังไม่สูบ	ไม่มี	รวัชชัย,อภิเดช	
07/10/68	ไม่มี มิเตอร์	37.00	36.26	ระบาย	ไม่ใช้	ปกติ	ปกติ	ปกติ	ไม่มี	ไม่มี	ไม่มี	ไม่มี	ยังไม่สูบ	ไม่มี	รวัชชัย,อภิเดช	
08/10/68	ไม่มี มิเตอร์	57.00	55.86	ระบาย	ไม่ใช้	ปกติ	ปกติ	ปกติ	ไม่มี	ไม่มี	ไม่มี	ไม่มี	ยังไม่สูบ	ไม่มี	รวัชชัย,อภิเดช	
09/10/68	ไม่มี มิเตอร์	55.00	53.90	ระบาย	ไม่ใช้	ปกติ	ปกติ	ปกติ	ไม่มี	ไม่มี	ไม่มี	ไม่มี	ยังไม่สูบ	ไม่มี	รวัชชัย,อภิเดช	
10/10/68	ไม่มี มิเตอร์	56.00	54.88	ระบาย	ไม่ใช้	ปกติ	ปกติ	ปกติ	ไม่มี	ไม่มี	ไม่มี	ไม่มี	ยังไม่สูบ	ไม่มี	รวัชชัย,อภิเดช	
11/10/68	ไม่มี มิเตอร์	55.00	53.90	ระบาย	ไม่ใช้	ปกติ	ปกติ	ปกติ	ไม่มี	ไม่มี	ไม่มี	ไม่มี	ยังไม่สูบ	ไม่มี	รวัชชัย,อภิเดช	
12/10/68	ไม่มี มิเตอร์	51.00	50.96	ระบาย	ไม่ใช้	ปกติ	ปกติ	ปกติ	ไม่มี	ไม่มี	ไม่มี	ไม่มี	ยังไม่สูบ	ไม่มี	รวัชชัย,อภิเดช	
13/10/68	ไม่มี มิเตอร์	40.00	39.20	ระบาย	ไม่ใช้	ปกติ	ปกติ	ปกติ	ไม่มี	ไม่มี	ไม่มี	ไม่มี	ยังไม่สูบ	ไม่มี	รวัชชัย,อภิเดช	
14/10/68	ไม่มี มิเตอร์	52.00	50.96	ระบาย	ไม่ใช้	ปกติ	ปกติ	ปกติ	ไม่มี	ไม่มี	ไม่มี	ไม่มี	ยังไม่สูบ	ไม่มี	รวัชชัย,อภิเดช	
15/10/68	ไม่มี มิเตอร์	59.00	57.82	ระบาย	ไม่ใช้	ปกติ	ปกติ	ปกติ	ไม่มี	ไม่มี	ไม่มี	ไม่มี	ยังไม่สูบ	ไม่มี	รวัชชัย,อภิเดช	
16/10/68	ไม่มี มิเตอร์	57.00	55.86	ระบาย	ไม่ใช้	ปกติ	ปกติ	ปกติ	ไม่มี	ไม่มี	ไม่มี	ไม่มี	ยังไม่สูบ	ไม่มี	รวัชชัย,อภิเดช	
17/10/68	ไม่มี มิเตอร์	62.00	60.76	ระบาย	ไม่ใช้	ปกติ	ปกติ	ปกติ	ไม่มี	ไม่มี	ไม่มี	ไม่มี	ยังไม่สูบ	ไม่มี	รวัชชัย,อภิเดช	
18/10/68	ไม่มี มิเตอร์	40.00	39.20	ระบาย	ไม่ใช้	ปกติ	ปกติ	ปกติ	ไม่มี	ไม่มี	ไม่มี	ไม่มี	ยังไม่สูบ	ไม่มี	รวัชชัย,อภิเดช	

วัน เดือน ปี	สถิติและข้อมูลที่เก็บจากแหล่งกำเนิดมลพิษ													ลายมือชื่อ ผู้บันทึก	
	ปริมาณ การใช้ ไฟฟ้า ของระบบ บำบัด น้ำเสีย (หน่วย)	ปริมาณ น้ำใช้ ในทุกกิจกรรม ของ แหล่งกำเนิด มลพิษ (ลบ.ม.)	ปริมาณ น้ำเสีย ที่เข้า ระบบ บำบัด น้ำเสีย (ลบ.ม.)	การระบาย น้ำทิ้งจาก ระบบบำบัด น้ำเสีย (ระบาย/ ไม่ระบาย)	ปริมาณ สารเคมีหรือ สารสกัด ชีวภาพที่ใช้ (ชื่อ/ปริมาณ) (ลิตรหรือ กิโลกรัม)	การทำงานของระบบบำบัดน้ำเสีย							ปริมาณ ตะกอน ส่วนเกิน ที่เกิดขึ้นจาก ระบบบำบัด น้ำเสียที่ นำไปกำจัด (ลบ.ม.)		ปัญหา อุปสรรค และ แนวทาง แก้ไข
						ระบบบำบัด น้ำเสีย (ปกติ/ผิดปกติ)	เครื่องสูบน้ำ (ปกติ/ผิดปกติ)	เครื่องเติมอากาศ (ปกติ/ผิดปกติ)	เครื่องกวน/ ผสมน้ำเสีย (ปกติ/ผิดปกติ)	เครื่องกวน/ ผสมสารเคมี (ปกติ/ผิดปกติ)	เครื่องสูบล ตะกอน (ปกติ/ ผิดปกติ)	อื่น ๆ (ระบุ) (ปกติ/ ผิดปกติ)			
19/10/68	ไม่มี มิเตอร์	66.00	64.68	ระบาย	ไม่ใช้	ปกติ	ปกติ	ปกติ	ไม่มี	ไม่มี	ไม่มี	ไม่มี	ยังไม่สูบ	ไม่มี	รวัชชัย,อภิเดช
20/10/68	ไม่มี มิเตอร์	53.00	51.94	ระบาย	ไม่ใช้	ปกติ	ปกติ	ปกติ	ไม่มี	ไม่มี	ไม่มี	ไม่มี	ยังไม่สูบ	ไม่มี	รวัชชัย,อภิเดช
21/10/68	ไม่มี มิเตอร์	61.00	59.78	ระบาย	ไม่ใช้	ปกติ	ปกติ	ปกติ	ไม่มี	ไม่มี	ไม่มี	ไม่มี	ยังไม่สูบ	ไม่มี	รวัชชัย,อภิเดช
22/10/68	ไม่มี มิเตอร์	31.00	30.38	ระบาย	ไม่ใช้	ปกติ	ปกติ	ปกติ	ไม่มี	ไม่มี	ไม่มี	ไม่มี	ยังไม่สูบ	ไม่มี	รวัชชัย,อภิเดช
23/10/68	ไม่มี มิเตอร์	46.00	45.08	ระบาย	ไม่ใช้	ปกติ	ปกติ	ปกติ	ไม่มี	ไม่มี	ไม่มี	ไม่มี	ยังไม่สูบ	ไม่มี	รวัชชัย,อภิเดช
24/10/68	ไม่มี มิเตอร์	71.00	69.58	ระบาย	ไม่ใช้	ปกติ	ปกติ	ปกติ	ไม่มี	ไม่มี	ไม่มี	ไม่มี	ยังไม่สูบ	ไม่มี	รวัชชัย,อภิเดช
25/10/68	ไม่มี มิเตอร์	58.00	56.84	ระบาย	ไม่ใช้	ปกติ	ปกติ	ปกติ	ไม่มี	ไม่มี	ไม่มี	ไม่มี	ยังไม่สูบ	ไม่มี	รวัชชัย,อภิเดช
26/10/68	ไม่มี มิเตอร์	53.00	51.94	ระบาย	ไม่ใช้	ปกติ	ปกติ	ปกติ	ไม่มี	ไม่มี	ไม่มี	ไม่มี	ยังไม่สูบ	ไม่มี	รวัชชัย,อภิเดช
27/10/68	ไม่มี มิเตอร์	62.00	60.76	ระบาย	ไม่ใช้	ปกติ	ปกติ	ปกติ	ไม่มี	ไม่มี	ไม่มี	ไม่มี	ยังไม่สูบ	ไม่มี	รวัชชัย,อภิเดช
28/10/68	ไม่มี มิเตอร์	57.00	55.86	ระบาย	ไม่ใช้	ปกติ	ปกติ	ปกติ	ไม่มี	ไม่มี	ไม่มี	ไม่มี	ยังไม่สูบ	ไม่มี	รวัชชัย,อภิเดช
29/10/68	ไม่มี มิเตอร์	44.00	43.12	ระบาย	ไม่ใช้	ปกติ	ปกติ	ปกติ	ไม่มี	ไม่มี	ไม่มี	ไม่มี	ยังไม่สูบ	ไม่มี	รวัชชัย,อภิเดช
30/10/68	ไม่มี มิเตอร์	55.00	53.90	ระบาย	ไม่ใช้	ปกติ	ปกติ	ปกติ	ไม่มี	ไม่มี	ไม่มี	ไม่มี	ยังไม่สูบ	ไม่มี	รวัชชัย,อภิเดช
31/10/68	ไม่มี มิเตอร์	54.00	52.92	ระบาย	ไม่ใช้	ปกติ	ปกติ	ปกติ	ไม่มี	ไม่มี	ไม่มี	ไม่มี	ยังไม่สูบ	ไม่มี	รวัชชัย,อภิเดช

หมายเหตุ ๑. ให้กรอกสถิติและข้อมูลเฉพาะในกรณีที่มีสถิติและข้อมูลนั้น ๆ ในแต่ละวัน

๒. ในกรณีระบบบำบัดน้ำเสียที่มีการติดตั้งเครื่องตรวจวัดคุณภาพน้ำทิ้งแบบอัตโนมัติ ให้แนบผลการตรวจวัดคุณภาพน้ำทิ้งทุกวันแยกตามพารามิเตอร์ที่ตรวจวัด
และทำการสรุปผลเป็นสถิติและข้อมูลรายเดือน

ขอรับรองว่าการบันทึกสถิติและข้อมูลตามตารางข้างต้นถูกต้องทุกประการ

..... เจ้าของหรือผู้ครอบครองแหล่งกำเนิดมลพิษ
(..... นางสาว สิริกร เสมบุญหล่อ) (.....

..... ผู้ควบคุมระบบบำบัดน้ำเสีย
(..... ช่างเทคนิค ประจำอาคาร) (.....

ใบอนุญาตเลขที่ หมดอายุ
ออกให้โดย

..... ผู้รับจ้างให้บริการบำบัดน้ำเสีย
(.....) (.....

ใบอนุญาตเลขที่ หมดอายุ
ออกให้โดย

รายงานสรุปผลการทำงานของระบบบำบัดน้ำเสีย

ชื่อแหล่งกำเนิดมลพิษ : นิติบุคคลอาคารชุดมายคอนโด สุขุมวิท 103

แหล่งกำเนิดมลพิษ ตั้งอยู่เลขที่ : 789

หมู่ที่ : -

ซอย : อุดมสุข 27

ถนน : สุขุมวิท 103

แขวง/ตำบล : บางนา

เขต/ตำบล : เขตบางนา

จังหวัด : กรุงเทพมหานคร

โทรศัพท์ : 027495141

โทรสาร : 027495144

มี : เป็นเจ้าของหรือผู้ครอบครองแหล่งกำเนิดมลพิษ

ประกอบกิจการประเภท : อาคารชุด

ประเภทย่อย : ประเภท ข ตั้งแต่ 100 ห้องแต่ไม่ถึง 500 จำนวนห้อง : 343

สังกัด : เอกชน

ใบอนุญาตเลขที่ (ถ้ามี) :

ออกให้โดย :

หมดอายุ :

ในการนี้ ขอรายงานสรุปผลการทำงานของระบบบำบัดน้ำเสีย ของแหล่งกำเนิดมลพิษสำหรับ เดือน ตุลาคม พ.ศ. 2568 ตามที่ได้กำหนดในมาตรา 80 แห่งพระราชบัญญัติส่งเสริมและรักษาคุณภาพสิ่งแวดล้อมแห่งชาติ พ.ศ. 2535 ในฐานะ

ลงชื่อ [REDACTED] เจ้าของหรือผู้ครอบครองแหล่งกำเนิดมลพิษ

ลงชื่อ [REDACTED] ผู้ควบคุมระบบบำบัดน้ำเสีย

ใบอนุญาตเลขที่ _____ หมดอายุ _____

ออกให้โดย _____

ลงชื่อ _____ ผู้รับจ้างให้บริการบำบัดน้ำเสีย

ใบอนุญาตเลขที่ _____ หมดอายุ _____

ออกให้โดย _____

2. ข้อมูลเกี่ยวกับระบบน้ำเสีย และแหล่งรองรับน้ำทิ้ง

(1) ประเภท / ชนิดของระบบบำบัดน้ำเสีย

1. ระบบบำบัดน้ำเสียแบบบ่อเติมอากาศ (Aerated Lagoon หรือ AL)

ความสามารถในการบำบัดน้ำเสีย

54.54 ลบ.ม./วัน

(2) การทำงานของระบบบำบัดน้ำเสีย

[] แบบต่อเนื่อง ชั่วโมง/วัน

[X] แบบไม่ต่อเนื่อง (ระบุ)

(3) อุปกรณ์และเครื่องมือที่ใช้ในระบบบำบัดน้ำเสีย

[X] เครื่องสูบน้ำ

[X] ระบบเติมอากาศ

[] เครื่องกวน/ผสมน้ำเสีย

[] เครื่องกวน/ผสมสารเคมี

[] เครื่องสูบละกอน

[] อื่นๆ

[] อื่นๆ

[] อื่นๆ

(4) แหล่งรองรับน้ำทิ้ง (ระบุ) ท่อน้ำทิ้ง กทม.

(5) วิธีจัดการตะกอนที่เกิดขึ้นจากระบบบำบัดน้ำเสียและวิธีการกำจัด ให้ทาง กทม.นำไปกำจัด

3. สรุปผลการทำงานของระบบบำบัดน้ำเสียเป็นรายเดือน

(1) ปริมาณการใช้ไฟฟ้าของระบบบำบัดน้ำเสีย (หน่วย) 0.000 หน่วย

(2) ปริมาณน้ำใช้ในทุกกิจกรรมของแหล่งกำเนิดมลพิษ (ลบ.ม.) 1,688.000 ลบ.ม.

(3) ปริมาณน้ำเสียที่เข้าระบบบำบัดน้ำเสีย (ลบ.ม.) 1,655.220 ลบ.ม.

(4) การระบายน้ำทิ้งจากระบบบำบัดน้ำเสีย [X] ระบายทุกวัน
[] ระบายบางวัน (ระบุจำนวนวันที่ระบาย) วัน
[] ไม่ระบายเลย

(5) ปริมาณสารเคมี หรือสารสกัดชีวภาพที่ใช้ ปริมาณ หน่วย
1. 0.000 กิโลกรัม

(6) การทำงานของระบบบำบัดน้ำเสีย

ระบบบำบัดน้ำเสีย [X] ปกติ [] ผิดปกติ

เครื่องสูบน้ำ [X] ปกติ [] ผิดปกติ

ระบบเติมอากาศ [X] ปกติ [] ผิดปกติ

(7) ปริมาณตะกอนส่วนเกินที่เกิดขึ้นจากระบบบำบัดน้ำเสียที่นำไปกำจัด 0.00 กิโลกรัม

(8) ปัญหา อุปสรรค และแนวทางแก้ไข ไม่มีปัญหาและอุปสรรค

คำเตือน ๑. เจ้าของหรือผู้ครอบครองแหล่งกำเนิดมลพิษ ผู้ควบคุมระบบบำบัดน้ำเสีย หรือผู้รับจ้าง

ให้บริการบำบัดน้ำเสียผู้ใดไม่จัดเก็บสถิติ ข้อมูล หรือไม่ทำบันทึกหรือรายงาน

ตามมาตรา ๘๐ ต้องระวางโทษจำคุกไม่เกินหนึ่งเดือน หรือปรับไม่เกินหนึ่งหมื่นบาท

หรือทั้งจำทั้งปรับตามมาตรา ๑๐๖

๒. ผู้ควบคุมระบบบำบัดน้ำเสียหรือผู้รับจ้างให้บริการบำบัดน้ำเสียผู้ใดทำบันทึกหรือรายงาน

โดยแสดงข้อความอันเป็นเท็จ ต้องระวางโทษจำคุกไม่เกินหนึ่งปี หรือปรับไม่เกิน

หนึ่งแสนบาท หรือทั้งจำทั้งปรับตามมาตรา ๑๐๗

แบบบันทึกรายละเอียดของสถิติและข้อมูลซึ่งแสดงผลการทำงานของระบบบำบัดน้ำเสีย
ของแหล่งกำเนิดมลพิษ

แหล่งกำเนิดมลพิษ ตั้งอยู่เลขที่ ๗๘๕ หมู่ที่ - ซอย อุดมสุข ๒๗ ถนน สุขุมวิท ๑๐๓ แขวง/
ตำบล บางนา เขต/อำเภอ บางนา จังหวัด กรุงเทพมหานคร โทรศัพท์ ๐๒-๗๔๕-๕๑๔๑
โทรสาร ๐๒-๗๔๕-๕๑๔๔ มี นิติบุคคลอาคารชุดมายคอนโด สุขุมวิท ๑๐๓ เป็นเจ้าของหรือผู้
ครอบครองแหล่งกำเนิดมลพิษ ประกอบกิจการประเภท ข. ห้องชุดพักอาศัย เท่านั้น
ใบอนุญาตเลขที่ ใบ อ.๖. ออกให้โดยกรุงเทพมหานครและสิ่งแวดล้อมและ
สิ่งแวดล้อม หมดอายุ ไม่มี
ซึ่งมีแผนผังแสดงการทำงานของระบบบำบัดน้ำเสีย ดังนี้

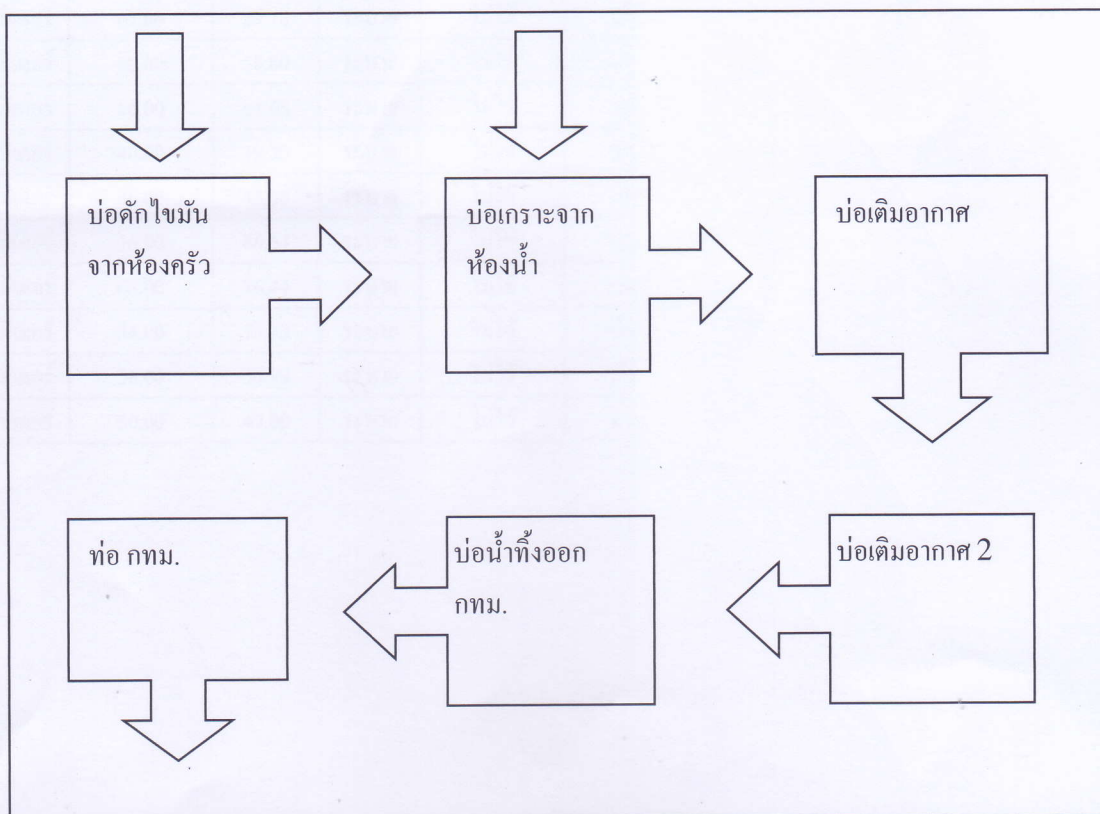

ได้จัดเก็บสถิติและข้อมูลแสดงผลการทำงานของระบบบำบัดน้ำเสียปรากฏตามตาราง ดังนี้

วัน เดือน ปี	สถิติและข้อมูลที่ได้จากแหล่งกำเนิดมลพิษ														ลายมือชื่อ ผู้บันทึก
	ปริมาณ การใช้ ไฟฟ้า ของระบบ บำบัด น้ำเสีย (หน่วย)	ปริมาณ น้ำใช้ ในทุกกิจกรรม ของ แหล่งกำเนิด มลพิษ (ลบ.ม.)	ปริมาณ น้ำเสียที่ เข้า ระบบ บำบัดน้ำ เสีย (ลบ.ม.)	การระบาย น้ำทิ้งจาก ระบบ บำบัดน้ำ เสีย (ระบาย/ ไม่ระบาย)	ปริมาณ สารเคมีหรือ สารสกัด ชีวภาพที่ใช้ (ชื่อ/ปริมาณ) (ลิตรหรือ กิโลกรัม)	การทำงานของระบบบำบัดน้ำเสีย							ปริมาณ ตะกอน ส่วนเกิน ที่เกิดขึ้นจาก ระบบบำบัด น้ำเสียที่ นำไปกำจัด (ลบ.ม.)	ปัญหา อุปสรรค และ แนวทาง แก้ไข	
						ระบบบำบัด น้ำเสีย (ปกติ/ผิดปกติ)	เครื่องสูบน้ำ (ปกติ/ผิดปกติ)	เครื่องเติมอากาศ (ปกติ/ผิดปกติ)	เครื่องกวน/ ผสมน้ำเสีย (ปกติ/ผิดปกติ)	เครื่องกวน/ ผสมสารเคมี (ปกติ/ผิดปกติ)	เครื่องสูบ ตะกอน (ปกติ/ ผิดปกติ)	อื่น ๆ (ระบุ) (ปกติ/ ผิดปกติ)			
01/11/68	ไม่มี มิเตอร์	72.00	70.56	ระบาย	ไม่ใช้	ปกติ	ปกติ	ปกติ	ไม่มี	ไม่มี	ไม่มี	ไม่มี	ยังไม่สูบ	ไม่มี	รวัชชัย,อภิเดช
02/11/68	ไม่มี มิเตอร์	57.00	55.86	ระบาย	ไม่ใช้	ปกติ	ปกติ	ปกติ	ไม่มี	ไม่มี	ไม่มี	ไม่มี	ยังไม่สูบ	ไม่มี	รวัชชัย,อภิเดช
03/11/68	ไม่มี มิเตอร์	61.00	59.78	ระบาย	ไม่ใช้	ปกติ	ปกติ	ปกติ	ไม่มี	ไม่มี	ไม่มี	ไม่มี	ยังไม่สูบ	ไม่มี	รวัชชัย,อภิเดช
04/11/68	ไม่มี มิเตอร์	52.00	50.96	ระบาย	ไม่ใช้	ปกติ	ปกติ	ปกติ	ไม่มี	ไม่มี	ไม่มี	ไม่มี	ยังไม่สูบ	ไม่มี	รวัชชัย,อภิเดช
05/11/68	ไม่มี มิเตอร์	33.00	32.34	ระบาย	ไม่ใช้	ปกติ	ปกติ	ปกติ	ไม่มี	ไม่มี	ไม่มี	ไม่มี	ยังไม่สูบ	ไม่มี	รวัชชัย,อภิเดช
06/11/68	ไม่มี มิเตอร์	51.00	49.98	ระบาย	ไม่ใช้	ปกติ	ปกติ	ปกติ	ไม่มี	ไม่มี	ไม่มี	ไม่มี	ยังไม่สูบ	ไม่มี	รวัชชัย,อภิเดช
07/11/68	ไม่มี มิเตอร์	44.00	43.12	ระบาย	ไม่ใช้	ปกติ	ปกติ	ปกติ	ไม่มี	ไม่มี	ไม่มี	ไม่มี	ยังไม่สูบ	ไม่มี	รวัชชัย,อภิเดช
08/11/68	ไม่มี มิเตอร์	71.00	69.58	ระบาย	ไม่ใช้	ปกติ	ปกติ	ปกติ	ไม่มี	ไม่มี	ไม่มี	ไม่มี	ยังไม่สูบ	ไม่มี	รวัชชัย,อภิเดช
09/11/68	ไม่มี มิเตอร์	61.00	59.78	ระบาย	ไม่ใช้	ปกติ	ปกติ	ปกติ	ไม่มี	ไม่มี	ไม่มี	ไม่มี	ยังไม่สูบ	ไม่มี	รวัชชัย,อภิเดช
10/11/68	ไม่มี มิเตอร์	60.00	58.80	ระบาย	ไม่ใช้	ปกติ	ปกติ	ปกติ	ไม่มี	ไม่มี	ไม่มี	ไม่มี	ยังไม่สูบ	ไม่มี	รวัชชัย,อภิเดช
11/11/68	ไม่มี มิเตอร์	66.00	64.68	ระบาย	ไม่ใช้	ปกติ	ปกติ	ปกติ	ไม่มี	ไม่มี	ไม่มี	ไม่มี	ยังไม่สูบ	ไม่มี	รวัชชัย,อภิเดช
12/11/68	ไม่มี มิเตอร์	40.00	39.20	ระบาย	ไม่ใช้	ปกติ	ปกติ	ปกติ	ไม่มี	ไม่มี	ไม่มี	ไม่มี	ยังไม่สูบ	ไม่มี	รวัชชัย,อภิเดช
13/11/68	ไม่มี มิเตอร์	46.00	45.08	ระบาย	ไม่ใช้	ปกติ	ปกติ	ปกติ	ไม่มี	ไม่มี	ไม่มี	ไม่มี	ยังไม่สูบ	ไม่มี	รวัชชัย,อภิเดช
14/11/68	ไม่มี มิเตอร์	70.00	66.64	ระบาย	ไม่ใช้	ปกติ	ปกติ	ปกติ	ไม่มี	ไม่มี	ไม่มี	ไม่มี	ยังไม่สูบ	ไม่มี	รวัชชัย,อภิเดช
15/11/68	ไม่มี มิเตอร์	68.00	76.44	ระบาย	ไม่ใช้	ปกติ	ปกติ	ปกติ	ไม่มี	ไม่มี	ไม่มี	ไม่มี	ยังไม่สูบ	ไม่มี	รวัชชัย,อภิเดช
16/11/68	ไม่มี มิเตอร์	34.00	33.32	ระบาย	ไม่ใช้	ปกติ	ปกติ	ปกติ	ไม่มี	ไม่มี	ไม่มี	ไม่มี	ยังไม่สูบ	ไม่มี	รวัชชัย,อภิเดช
17/11/68	ไม่มี มิเตอร์	56.00	54.88	ระบาย	ไม่ใช้	ปกติ	ปกติ	ปกติ	ไม่มี	ไม่มี	ไม่มี	ไม่มี	ยังไม่สูบ	ไม่มี	รวัชชัย,อภิเดช
18/11/68	ไม่มี มิเตอร์	50.00	49.00	ระบาย	ไม่ใช้	ปกติ	ปกติ	ปกติ	ไม่มี	ไม่มี	ไม่มี	ไม่มี	ยังไม่สูบ	ไม่มี	รวัชชัย,อภิเดช

วัน เดือน ปี	สถิติและข้อมูลที่ได้จากแหล่งกำเนิดมลพิษ														ลายมือชื่อ ผู้บันทึก
	ปริมาณ การใช้ ไฟฟ้า ของระบบ บำบัด น้ำเสีย (หน่วย)	ปริมาณ น้ำใช้ ในทุกกิจกรรม ของ แหล่งกำเนิด มลพิษ (ลบ.ม.)	ปริมาณ น้ำเสีย ที่เข้า ระบบ บำบัด น้ำเสีย (ลบ.ม.)	การระบาย น้ำทิ้งจาก ระบบบำบัด น้ำเสีย (ระบาย/ ไม่ระบาย)	ปริมาณ สารเคมีหรือ สารสกัด ชีวภาพที่ใช้ (ชื่อ/ปริมาณ) (ลิตรหรือ กิโลกรัม)	การทำงานของระบบบำบัดน้ำเสีย							ปริมาณ ตะกอน ส่วนเกิน ที่เกิดขึ้นจาก ระบบบำบัด น้ำเสียที่ นำไปกำจัด (ลบ.ม.)	ปัญหา อุปสรรค และ แนวทาง แก้ไข	
						ระบบบำบัด น้ำเสีย (ปกติ/ผิดปกติ)	เครื่องสูบน้ำ (ปกติ/ผิดปกติ)	เครื่องเติมอากาศ (ปกติ/ผิดปกติ)	เครื่องกวน/ ผสมน้ำเสีย (ปกติ/ผิดปกติ)	เครื่องกวน/ ผสมสารเคมี (ปกติ/ผิดปกติ)	เครื่องสูบ ตะกอน (ปกติ/ ผิดปกติ)	อื่น ๆ (ระบุ) (ปกติ/ ผิดปกติ)			
19/11/68	ไม่มี มิเตอร์	63.00	61.74	ระบาย	ไม่ใช้	ปกติ	ปกติ	ปกติ	ไม่มี	ไม่มี	ไม่มี	ไม่มี	ยังไม่สูบ	ไม่มี	รวัชชัย,อภิเดช
20/11/68	ไม่มี มิเตอร์	43.00	42.10	ระบาย	ไม่ใช้	ปกติ	ปกติ	ปกติ	ไม่มี	ไม่มี	ไม่มี	ไม่มี	ยังไม่สูบ	ไม่มี	รวัชชัย,อภิเดช
21/11/68	ไม่มี มิเตอร์	66.00	64.68	ระบาย	ไม่ใช้	ปกติ	ปกติ	ปกติ	ไม่มี	ไม่มี	ไม่มี	ไม่มี	ยังไม่สูบ	ไม่มี	รวัชชัย,อภิเดช
22/11/68	ไม่มี มิเตอร์	58.00	56.84	ระบาย	ไม่ใช้	ปกติ	ปกติ	ปกติ	ไม่มี	ไม่มี	ไม่มี	ไม่มี	ยังไม่สูบ	ไม่มี	รวัชชัย,อภิเดช
23/11/68	ไม่มี มิเตอร์	58.00	56.84	ระบาย	ไม่ใช้	ปกติ	ปกติ	ปกติ	ไม่มี	ไม่มี	ไม่มี	ไม่มี	ยังไม่สูบ	ไม่มี	รวัชชัย,อภิเดช
24/11/68	ไม่มี มิเตอร์	61.00	59.78	ระบาย	ไม่ใช้	ปกติ	ปกติ	ปกติ	ไม่มี	ไม่มี	ไม่มี	ไม่มี	ยังไม่สูบ	ไม่มี	รวัชชัย,อภิเดช
25/11/68	ไม่มี มิเตอร์	55.00	53.90	ระบาย	ไม่ใช้	ปกติ	ปกติ	ปกติ	ไม่มี	ไม่มี	ไม่มี	ไม่มี	ยังไม่สูบ	ไม่มี	รวัชชัย,อภิเดช
26/11/68	ไม่มี มิเตอร์	51.00	49.98	ระบาย	ไม่ใช้	ปกติ	ปกติ	ปกติ	ไม่มี	ไม่มี	ไม่มี	ไม่มี	ยังไม่สูบ	ไม่มี	รวัชชัย,อภิเดช
27/11/68	ไม่มี มิเตอร์	44.00	43.12	ระบาย	ไม่ใช้	ปกติ	ปกติ	ปกติ	ไม่มี	ไม่มี	ไม่มี	ไม่มี	ยังไม่สูบ	ไม่มี	รวัชชัย,อภิเดช
28/11/68	ไม่มี มิเตอร์	66.00	64.68	ระบาย	ไม่ใช้	ปกติ	ปกติ	ปกติ	ไม่มี	ไม่มี	ไม่มี	ไม่มี	ยังไม่สูบ	ไม่มี	รวัชชัย,อภิเดช
29/11/68	ไม่มี มิเตอร์	63.00	61.74	ระบาย	ไม่ใช้	ปกติ	ปกติ	ปกติ	ไม่มี	ไม่มี	ไม่มี	ไม่มี	ยังไม่สูบ	ไม่มี	รวัชชัย,อภิเดช
30/11/68	ไม่มี มิเตอร์	55.00	53.90	ระบาย	ไม่ใช้	ปกติ	ปกติ	ปกติ	ไม่มี	ไม่มี	ไม่มี	ไม่มี	ยังไม่สูบ	ไม่มี	รวัชชัย,อภิเดช

หมายเหตุ ๑. ให้กรอกสถิติและข้อมูลเฉพาะในกรณีที่มีสถิติและข้อมูลนั้น ๆ ในแต่ละวัน

๒. ในกรณีระบบบำบัดน้ำเสียที่มีการติดตั้งเครื่องตรวจวัดคุณภาพน้ำทิ้งแบบอัตโนมัติ ให้แนบผลการตรวจวัดคุณภาพน้ำทิ้งทุกวันแยกตามพารามิเตอร์ที่ตรวจวัด
และทำการสรุปผลเป็นสถิติและข้อมูลรายเดือน

ขอรับรองว่าการบันทึกสถิติและข้อมูลตามตารางข้างต้นถูกต้องทุกประการ

..... เจ้าของหรือผู้ครอบครองแหล่งกำเนิดมลพิษ
(..... นางสาว สิริกร เสมบุญหล่อ) (.....)

..... ผู้ควบคุมระบบบำบัดน้ำเสีย
(..... ช่างเทคนิค ประจำอาคาร) (.....)

ใบอนุญาตเลขที่ หมดอายุ

ออกให้โดย

..... ผู้รับจ้างให้บริการบำบัดน้ำเสีย
(.....)

ใบอนุญาตเลขที่ หมดอายุ

ออกให้โดย

รายงานสรุปผลการทำงานของระบบบำบัดน้ำเสีย

ชื่อแหล่งกำเนิดมลพิษ : นิติบุคคลอาคารชุดมายคอนโด สุขุมวิท 103

แหล่งกำเนิดมลพิษ ตั้งอยู่เลขที่ : 789

หมู่ที่ : -

ซอย : อุดมสุข 27

ถนน : สุขุมวิท 103

แขวง/ตำบล : บางนา

เขต/ตำบล : เขตบางนา

จังหวัด : กรุงเทพมหานคร

โทรศัพท์ : 027495141

โทรสาร : 027495144

มี : เป็นเจ้าของหรือผู้ครอบครองแหล่งกำเนิดมลพิษ

ประกอบกิจการประเภท : อาคารชุด

ประเภทย่อย : ประเภท ข ตั้งแต่ 100 ห้องแต่ไม่ถึง 500 จำนวนห้อง : 343

สังกัด : เอกชน

ใบอนุญาตเลขที่ (ถ้ามี) :

ออกให้โดย :

หมดอายุ :

ในการนี้ ขอรายงานสรุปผลการทำงานของระบบบำบัดน้ำเสีย ของแหล่งกำเนิดมลพิษสำหรับ เดือน พฤศจิกายน พ.ศ. 2568 ตามที่ได้กำหนดในมาตรา 80 แห่งพระราชบัญญัติส่งเสริมและรักษาคุณภาพสิ่งแวดล้อมแห่งชาติ พ.ศ. 2535 ในฐานะ

ลงชื่อ นางสาวสิริกร เสมบุญหล่อ เจ้าของหรือผู้ครอบครองแหล่งกำเนิดมลพิษ

ลงชื่อ _____ ผู้ควบคุมระบบบำบัดน้ำเสีย

ใบอนุญาตเลขที่ _____ หมดอายุ _____

ออกให้โดย _____

ลงชื่อ _____ ผู้รับจ้างให้บริการบำบัดน้ำเสีย

ใบอนุญาตเลขที่ _____ หมดอายุ _____

ออกให้โดย _____

ข้อมูลเกี่ยวกับระบบน้ำเสีย และแหล่งรองรับน้ำทิ้ง

(1) ประเภท / ชนิดของระบบบำบัดน้ำเสีย

1. ระบบบำบัดน้ำเสียแบบบ่อเติมอากาศ (Aerated Lagoon หรือ AL)

ความสามารถในการบำบัดน้ำเสีย

55.83 ลบ.ม./วัน

(2) การทำงานของระบบบำบัดน้ำเสีย

[] แบบต่อเนื่อง ชั่วโมง/วัน

[X] แบบไม่ต่อเนื่อง (ระบุ)

(3) อุปกรณ์และเครื่องมือที่ใช้ในระบบบำบัดน้ำเสีย

[X] เครื่องสูบน้ำ

[X] ระบบเติมอากาศ

[] เครื่องกวน/ผสมน้ำเสีย

[] เครื่องกวน/ผสมสารเคมี

[] เครื่องสูบทะกอน

[] อื่นๆ

[] อื่นๆ

[] อื่นๆ

(4) แหล่งรองรับน้ำทิ้ง (ระบุ) ท่อน้ำทิ้ง กทม.

(5) วิธีจัดการตะกอนที่เกิดขึ้นจากระบบบำบัดน้ำเสียและวิธีการกำจัด ให้ทาง กทม. ไปกำจัด

3. สรุปผลการทำงานของระบบบำบัดน้ำเสียเป็นรายเดือน

(1) ปริมาณการใช้ไฟฟ้าของระบบบำบัดน้ำเสีย (หน่วย) 0.000 หน่วย

(2) ปริมาณน้ำใช้ในทุกกิจกรรมของแหล่งกำเนิดมลพิษ (ลบ.ม.) 1,675.000 ลบ.ม.

(3) ปริมาณน้ำเสียที่เข้าระบบบำบัดน้ำเสีย (ลบ.ม.) 1,649.300 ลบ.ม.

(4) การระบายน้ำทิ้งจากระบบบำบัดน้ำเสีย [X] ระบายทุกวัน
[] ระบายบางวัน (ระบุจำนวนวันที่ระบาย) วัน
[] ไม่ระบายเลย

(5) ปริมาณสารเคมี หรือสารสกัดชีวภาพที่ใช้ ปริมาณ หน่วย
1. 0.000 กิโลกรัม

(6) การทำงานของระบบบำบัดน้ำเสีย

ระบบบำบัดน้ำเสีย [X] ปกติ [] ผิดปกติ
เครื่องสูบน้ำ [X] ปกติ [] ผิดปกติ
ระบบเติมอากาศ [X] ปกติ [] ผิดปกติ

(7) ปริมาณตะกอนส่วนเกินที่เกิดขึ้นจากระบบบำบัดน้ำเสียที่นำไปกำจัด 0.00 กิโลกรัม

(8) ปัญหา อุปสรรค และแนวทางแก้ไข ไม่มีปัญหาและอุปสรรค

คำเตือน ๑. เจ้าของหรือผู้ครอบครองแหล่งกำเนิดมลพิษ ผู้ควบคุมระบบบำบัดน้ำเสีย หรือผู้รับจ้าง ให้บริการบำบัดน้ำเสียผู้ใดไม่จัดเก็บสถิติ ข้อมูล หรือไม่ทำบันทึกหรือรายงาน ตามมาตรา ๘๐ ต้องระวางโทษจำคุกไม่เกินหนึ่งเดือน หรือปรับไม่เกินหนึ่งหมื่นบาท หรือทั้งจำทั้งปรับตามมาตรา ๑๐๖

๒. ผู้ควบคุมระบบบำบัดน้ำเสียหรือผู้รับจ้างให้บริการบำบัดน้ำเสียผู้ใดทำบันทึกหรือรายงาน โดยแสดงข้อความอันเป็นเท็จ ต้องระวางโทษจำคุกไม่เกินหนึ่งปี หรือปรับไม่เกินหนึ่งแสนบาท หรือทั้งจำทั้งปรับตามมาตรา ๑๐๗

แบบบันทึกรายละเอียดของสถิติและข้อมูลซึ่งแสดงผลการทำงานของระบบบำบัดน้ำเสีย
ของแหล่งกำเนิดมลพิษ

แหล่งกำเนิดมลพิษ ตั้งอยู่เลขที่ ๗๘๕ หมู่ที่ - ซอย อุดมสุข ๒๗ ถนน สุขุมวิท ๑๐๓ แขวง/
ตำบล บางนา เขต/อำเภอ บางนา จังหวัด กรุงเทพมหานคร โทรศัพท์ ๐๒-๗๔๕-๕๑๔๑
โทรสาร ๐๒-๗๔๕-๕๑๔๔ มี นิติบุคคลอาคารชุดมายคอนโด สุขุมวิท ๑๐๓ เป็นเจ้าของหรือผู้
ครอบครองแหล่งกำเนิดมลพิษ ประกอบกิจการประเภท ข. ห้องชุดพักอาศัย เท่านั้น
ใบอนุญาตเลขที่ ใบ อ ๖. ออกให้โดยกรุงเทพมหานครและสิ่งแวดล้อมและ
สิ่งแวดล้อม หมดอายุ ไม่มี
ซึ่งมีแผนผังแสดงการทำงานของระบบบำบัดน้ำเสีย ดังนี้

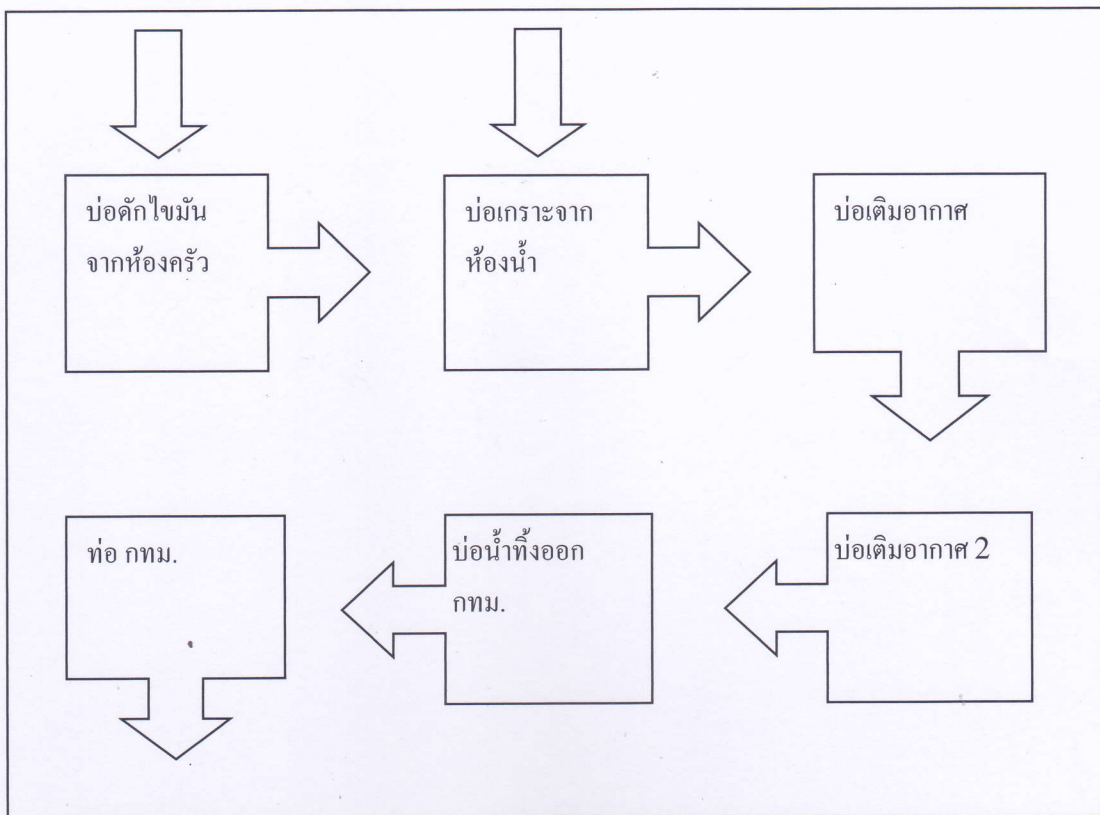

ได้จัดเก็บสถิติและข้อมูลแสดงผลการทำงานของระบบบำบัดน้ำเสียปรากฏตามตาราง ดังนี้

วัน เดือน ปี	สถิติและข้อมูลที่ได้รับจากแหล่งกำเนิดมลพิษ														ลายมือชื่อ ผู้บันทึก
	ปริมาณ การใช้ ไฟฟ้า ของระบบ บำบัด น้ำเสีย (หน่วย)	ปริมาณ น้ำใช้ ในทุกกิจกรรม ของ แหล่งกำเนิด มลพิษ (ลบ.ม.)	ปริมาณ น้ำเสียที่ เข้า ระบบ บำบัดน้ำ เสีย (ลบ.ม.)	การระบาย น้ำทั้งจาก ระบบ บำบัดน้ำ เสีย (ระบาย/ ไม่ระบาย)	ปริมาณ สารเคมีหรือ สารสกัด ชีวภาพที่ใช้ (ชื่อ/ปริมาณ) (ลิตรหรือ กิโลกรัม)	การทำงานของระบบบำบัดน้ำเสีย							ปริมาณ ตะกอน ส่วนเกิน ที่เกิดขึ้นจาก ระบบบำบัด น้ำเสียที่ นำไปกำจัด (ลบ.ม.)	ปัญหา อุปสรรค และ แนวทาง แก้ไข	
						ระบบบำบัด น้ำเสีย (ปกติ/ผิดปกติ)	เครื่องสูบน้ำ (ปกติ/ผิดปกติ)	เครื่องเติมอากาศ (ปกติ/ผิดปกติ)	เครื่องกวน/ ผสมน้ำเสีย (ปกติ/ผิดปกติ)	เครื่องกวน/ ผสมสารเคมี (ปกติ/ผิดปกติ)	เครื่องสูบ ตะกอน (ปกติ/ ผิดปกติ)	อื่น ๆ (ระบุ) (ปกติ/ ผิดปกติ)			
01/12/68	ไม่มี มิเตอร์	56.00	54.88	ระบาย	ไม่ใช้	ปกติ	ปกติ	ปกติ	ไม่มี	ไม่มี	ไม่มี	ไม่มี	ยังไม่สูบ	ไม่มี	รวัชชัย,อภิเดช
02/12/68	ไม่มี มิเตอร์	51.00	49.98	ระบาย	ไม่ใช้	ปกติ	ปกติ	ปกติ	ไม่มี	ไม่มี	ไม่มี	ไม่มี	ยังไม่สูบ	ไม่มี	รวัชชัย,อภิเดช
03/12/68	ไม่มี มิเตอร์	47.00	46.06	ระบาย	ไม่ใช้	ปกติ	ปกติ	ปกติ	ไม่มี	ไม่มี	ไม่มี	ไม่มี	ยังไม่สูบ	ไม่มี	รวัชชัย,อภิเดช
04/12/68	ไม่มี มิเตอร์	77.00	75.46	ระบาย	ไม่ใช้	ปกติ	ปกติ	ปกติ	ไม่มี	ไม่มี	ไม่มี	ไม่มี	ยังไม่สูบ	ไม่มี	รวัชชัย,อภิเดช
05/12/68	ไม่มี มิเตอร์	42.00	41.16	ระบาย	ไม่ใช้	ปกติ	ปกติ	ปกติ	ไม่มี	ไม่มี	ไม่มี	ไม่มี	ยังไม่สูบ	ไม่มี	รวัชชัย,อภิเดช
06/12/68	ไม่มี มิเตอร์	56.00	54.88	ระบาย	ไม่ใช้	ปกติ	ปกติ	ปกติ	ไม่มี	ไม่มี	ไม่มี	ไม่มี	ยังไม่สูบ	ไม่มี	รวัชชัย,อภิเดช
07/12/68	ไม่มี มิเตอร์	30.00	29.40	ระบาย	ไม่ใช้	ปกติ	ปกติ	ปกติ	ไม่มี	ไม่มี	ไม่มี	ไม่มี	ยังไม่สูบ	ไม่มี	รวัชชัย,อภิเดช
08/12/68	ไม่มี มิเตอร์	68.00	66.64	ระบาย	ไม่ใช้	ปกติ	ปกติ	ปกติ	ไม่มี	ไม่มี	ไม่มี	ไม่มี	ยังไม่สูบ	ไม่มี	รวัชชัย,อภิเดช
09/12/68	ไม่มี มิเตอร์	54.00	52.92	ระบาย	ไม่ใช้	ปกติ	ปกติ	ปกติ	ไม่มี	ไม่มี	ไม่มี	ไม่มี	ยังไม่สูบ	ไม่มี	รวัชชัย,อภิเดช
10/12/68	ไม่มี มิเตอร์	60.00	58.80	ระบาย	ไม่ใช้	ปกติ	ปกติ	ปกติ	ไม่มี	ไม่มี	ไม่มี	ไม่มี	ยังไม่สูบ	ไม่มี	รวัชชัย,อภิเดช
11/12/68	ไม่มี มิเตอร์	47.00	46.06	ระบาย	ไม่ใช้	ปกติ	ปกติ	ปกติ	ไม่มี	ไม่มี	ไม่มี	ไม่มี	ยังไม่สูบ	ไม่มี	รวัชชัย,อภิเดช
12/12/68	ไม่มี มิเตอร์	59.00	57.82	ระบาย	ไม่ใช้	ปกติ	ปกติ	ปกติ	ไม่มี	ไม่มี	ไม่มี	ไม่มี	ยังไม่สูบ	ไม่มี	รวัชชัย,อภิเดช
13/12/68	ไม่มี มิเตอร์	56.00	54.88	ระบาย	ไม่ใช้	ปกติ	ปกติ	ปกติ	ไม่มี	ไม่มี	ไม่มี	ไม่มี	ยังไม่สูบ	ไม่มี	รวัชชัย,อภิเดช
14/12/68	ไม่มี มิเตอร์	64.00	62.72	ระบาย	ไม่ใช้	ปกติ	ปกติ	ปกติ	ไม่มี	ไม่มี	ไม่มี	ไม่มี	ยังไม่สูบ	ไม่มี	รวัชชัย,อภิเดช
15/12/68	ไม่มี มิเตอร์	83.00	81.34	ระบาย	ไม่ใช้	ปกติ	ปกติ	ปกติ	ไม่มี	ไม่มี	ไม่มี	ไม่มี	ยังไม่สูบ	ไม่มี	รวัชชัย,อภิเดช
16/12/68	ไม่มี มิเตอร์	88.00	86.24	ระบาย	ไม่ใช้	ปกติ	ปกติ	ปกติ	ไม่มี	ไม่มี	ไม่มี	ไม่มี	ยังไม่สูบ	ไม่มี	รวัชชัย,อภิเดช
17/12/68	ไม่มี มิเตอร์	57.00	55.86	ระบาย	ไม่ใช้	ปกติ	ปกติ	ปกติ	ไม่มี	ไม่มี	ไม่มี	ไม่มี	ยังไม่สูบ	ไม่มี	รวัชชัย,อภิเดช
18/12/68	ไม่มี มิเตอร์	71.00	69.58	ระบาย	ไม่ใช้	ปกติ	ปกติ	ปกติ	ไม่มี	ไม่มี	ไม่มี	ไม่มี	ยังไม่สูบ	ไม่มี	รวัชชัย,อภิเดช

วัน เดือน ปี	สถิติและข้อมูลที่ได้รับจากแหล่งกำเนิดมลพิษ														ลายมือชื่อ ผู้บันทึก
	ปริมาณ การใช้ ไฟฟ้า ของระบบ บำบัด น้ำเสีย (หน่วย)	ปริมาณ น้ำใช้ ในทุกกิจกรรม ของ แหล่งกำเนิด มลพิษ (ลบ.ม.)	ปริมาณ น้ำเสีย ที่เข้า ระบบ บำบัด น้ำเสีย (ลบ.ม.)	การระบาย น้ำทิ้งจาก ระบบบำบัด น้ำเสีย (ระบาย/ ไม่ระบาย)	ปริมาณ สารเคมีหรือ สารสกัด ชีวภาพที่ใช้ (ชื่อ/ปริมาณ) (ลิตรหรือ กิโลกรัม)	การทำงานของระบบบำบัดน้ำเสีย							ปริมาณ ตะกอน ส่วนเกิน ที่เกิดขึ้นจาก ระบบบำบัด น้ำเสียที่ นำไปกำจัด (ลบ.ม.)	ปัญหา อุปสรรค และ แนวทาง แก้ไข	
						ระบบบำบัด น้ำเสีย (ปกติ/ผิดปกติ)	เครื่องสูบน้ำ (ปกติ/ผิดปกติ)	เครื่องเติมอากาศ (ปกติ/ผิดปกติ)	เครื่องกวน/ ผสมน้ำเสีย (ปกติ/ผิดปกติ)	เครื่องกวน/ ผสมสารเคมี (ปกติ/ผิดปกติ)	เครื่องสูบ ตะกอน (ปกติ/ ผิดปกติ)	อื่น ๆ (ระบุ) (ปกติ/ ผิดปกติ)			
19/12/68	ไม่มี มิเตอร์	78.00	76.44	ระบาย	ไม่ใช้	ปกติ	ปกติ	ปกติ	ไม่มี	ไม่มี	ไม่มี	ไม่มี	ยังไม่สูบ	ไม่มี	รวัชชัย,อภิเดช
20/12/68	ไม่มี มิเตอร์	72.00	70.56	ระบาย	ไม่ใช้	ปกติ	ปกติ	ปกติ	ไม่มี	ไม่มี	ไม่มี	ไม่มี	ยังไม่สูบ	ไม่มี	รวัชชัย,อภิเดช
21/12/68	ไม่มี มิเตอร์	61.00	59.78	ระบาย	ไม่ใช้	ปกติ	ปกติ	ปกติ	ไม่มี	ไม่มี	ไม่มี	ไม่มี	ยังไม่สูบ	ไม่มี	รวัชชัย,อภิเดช
22/12/68	ไม่มี มิเตอร์	75.00	73.50	ระบาย	ไม่ใช้	ปกติ	ปกติ	ปกติ	ไม่มี	ไม่มี	ไม่มี	ไม่มี	ยังไม่สูบ	ไม่มี	รวัชชัย,อภิเดช
23/12/68	ไม่มี มิเตอร์	103.00	100.94	ระบาย	ไม่ใช้	ปกติ	ปกติ	ปกติ	ไม่มี	ไม่มี	ไม่มี	ไม่มี	ยังไม่สูบ	ไม่มี	รวัชชัย,อภิเดช
24/12/68	ไม่มี มิเตอร์	53.00	51.94	ระบาย	ไม่ใช้	ปกติ	ปกติ	ปกติ	ไม่มี	ไม่มี	ไม่มี	ไม่มี	ยังไม่สูบ	ไม่มี	รวัชชัย,อภิเดช
25/12/68	ไม่มี มิเตอร์	70.00	68.60	ระบาย	ไม่ใช้	ปกติ	ปกติ	ปกติ	ไม่มี	ไม่มี	ไม่มี	ไม่มี	ยังไม่สูบ	ไม่มี	รวัชชัย,อภิเดช
26/12/68	ไม่มี มิเตอร์	68.00	66.64	ระบาย	ไม่ใช้	ปกติ	ปกติ	ปกติ	ไม่มี	ไม่มี	ไม่มี	ไม่มี	ยังไม่สูบ	ไม่มี	รวัชชัย,อภิเดช
27/12/68	ไม่มี มิเตอร์	67.00	55.66	ระบาย	ไม่ใช้	ปกติ	ปกติ	ปกติ	ไม่มี	ไม่มี	ไม่มี	ไม่มี	ยังไม่สูบ	ไม่มี	รวัชชัย,อภิเดช
28/12/68	ไม่มี มิเตอร์	51.00	49.98	ระบาย	ไม่ใช้	ปกติ	ปกติ	ปกติ	ไม่มี	ไม่มี	ไม่มี	ไม่มี	ยังไม่สูบ	ไม่มี	รวัชชัย,อภิเดช
29/12/68	ไม่มี มิเตอร์	55.00	53.90	ระบาย	ไม่ใช้	ปกติ	ปกติ	ปกติ	ไม่มี	ไม่มี	ไม่มี	ไม่มี	ยังไม่สูบ	ไม่มี	รวัชชัย,อภิเดช
30/12/68	ไม่มี มิเตอร์	61.00	59.78	ระบาย	ไม่ใช้	ปกติ	ปกติ	ปกติ	ไม่มี	ไม่มี	ไม่มี	ไม่มี	ยังไม่สูบ	ไม่มี	รวัชชัย,อภิเดช
31/12/68	ไม่มี มิเตอร์	61.00	59.78	ระบาย	ไม่ใช้	ปกติ	ปกติ	ปกติ	ไม่มี	ไม่มี	ไม่มี	ไม่มี	ยังไม่สูบ	ไม่มี	รวัชชัย,อภิเดช

หมายเหตุ ๑. ให้กรอกสถิติและข้อมูลเฉพาะในกรณีที่มีสถิติและข้อมูลนั้น ๆ ในแต่ละวัน

๒. ในกรณีระบบบำบัดน้ำเสียที่มีการติดตั้งเครื่องตรวจวัดคุณภาพน้ำทิ้งแบบอัตโนมัติ ให้แนบผลการตรวจวัดคุณภาพน้ำทิ้งทุกวันแยกตามพารามิเตอร์ที่ตรวจวัด และทำการสรุปผลเป็นสถิติและข้อมูลรายเดือน

ขอรับรองว่าการบันทึกสถิติและข้อมูลตามตารางข้างต้นถูกต้องทุกประการ

..... เจ้าของหรือผู้ครอบครองแหล่งกำเนิดมลพิษ
(นางสาว สิริกร เสมบุญหล่อ)

..... ผู้ควบคุมระบบบำบัดน้ำเสีย
(ช่างเทคนิค ประจำอาคาร)

ใบอนุญาตเลขที่ หมดอายุ
ออกให้โดย

..... ผู้รับจ้างให้บริการบำบัดน้ำเสีย
(.....)

ใบอนุญาตเลขที่ หมดอายุ
ออกให้โดย

รายงานสรุปผลการทำงานของระบบบำบัดน้ำเสีย

ชื่อแหล่งกำเนิดมลพิษ : นิติบุคคลอาคารชุดมายคอนโด สุขุมวิท 103

แหล่งกำเนิดมลพิษ ตั้งอยู่เลขที่ : 789

หมู่ที่ : -

ซอย : อุดมสุข 27

ถนน : สุขุมวิท 103

แขวง/ตำบล : บางนา

เขต/ตำบล : เขตบางนา

จังหวัด : กรุงเทพมหานคร

โทรศัพท์ : 027495141

โทรสาร : 027495144

มี : เป็นเจ้าของหรือผู้ครอบครองแหล่งกำเนิดมลพิษ

ประกอบกิจการประเภท : อาคารชุด

ประเภทย่อย : ประเภท ข ตั้งแต่ 100 ห้องแต่ไม่ถึง 500 จำนวนห้อง : 343

สังกัด : เอกชน

ใบอนุญาตเลขที่ (ถ้ามี) :

ออกให้โดย :

หมดอายุ :

ในการนี้ ขอรายงานสรุปผลการทำงานของระบบบำบัดน้ำเสีย ของแหล่งกำเนิดมลพิษสำหรับ เดือน ธันวาคม พ.ศ. 2568 ตามที่ได้กำหนดในมาตรา 80 แห่งพระราชบัญญัติส่งเสริมและรักษาคุณภาพสิ่งแวดล้อมแห่งชาติ พ.ศ. 2535 ในฐานะ

ลงชื่อ นางสาวสิริกร เสมบุญหล่อ เจ้าของหรือผู้ครอบครองแหล่งกำเนิดมลพิษ

ลงชื่อ _____ ผู้ควบคุมระบบบำบัดน้ำเสีย

ใบอนุญาตเลขที่ _____ หมดอายุ _____

ออกให้โดย _____

ลงชื่อ _____ ผู้รับจ้างให้บริการบำบัดน้ำเสีย

ใบอนุญาตเลขที่ _____ หมดอายุ _____

ออกให้โดย _____

2. ข้อมูลเกี่ยวกับระบบน้ำเสีย และแหล่งรองรับน้ำทิ้ง

(1) ประเภท / ชนิดของระบบบำบัดน้ำเสีย

1. ระบบบำบัดน้ำเสียแบบบ่อเติมอากาศ (Aerated Lagoon หรือ AL)

ความสามารถในการบำบัดน้ำเสีย

62.61 ลบ.ม./วัน

(2) การทำงานของระบบบำบัดน้ำเสีย

[] แบบต่อเนื่อง ชั่วโมง/วัน

[X] แบบไม่ต่อเนื่อง (ระบุ)

(3) อุปกรณ์และเครื่องมือที่ใช้ในระบบบำบัดน้ำเสีย

[X] เครื่องสูบน้ำ

[X] ระบบเติมอากาศ

[] เครื่องกวน/ผสมน้ำเสีย

[] เครื่องกวน/ผสมสารเคมี

[] เครื่องสูบลตะกอน

[] อื่นๆ

[] อื่นๆ

[] อื่นๆ

(4) แหล่งรองรับน้ำทิ้ง (ระบุ) ท่อน้ำทิ้ง กทม.

(5) วิธีจัดการตะกอนที่เกิดขึ้นจากระบบบำบัดน้ำเสียและวิธีการกำจัด ให้ทาง กทม. ไปกำจัด

3. สรุปผลการทำงานของระบบบำบัดน้ำเสียเป็นรายเดือน

(1) ปริมาณการใช้ไฟฟ้าของระบบบำบัดน้ำเสีย (หน่วย) 0.000 หน่วย

(2) ปริมาณน้ำใช้ในทุกกิจกรรมของแหล่งกำเนิดมลพิษ (ลบ.ม.) 1,941.000 ลบ.ม.

(3) ปริมาณน้ำเสียที่เข้าระบบบำบัดน้ำเสีย (ลบ.ม.) 1,892.180 ลบ.ม.

(4) การระบายน้ำทิ้งจากระบบบำบัดน้ำเสีย [X] ระบายทุกวัน
[] ระบายบางวัน (ระบุจำนวนวันที่ระบาย) วัน
[] ไม่ระบายเลย

(5) ปริมาณสารเคมี หรือสารสกัดชีวภาพที่ใช้ ปริมาณ หน่วย
1. 0.000 กิโลกรัม

(6) การทำงานของระบบบำบัดน้ำเสีย

ระบบบำบัดน้ำเสีย [X] ปกติ [] ผิดปกติ

เครื่องสูบน้ำ [X] ปกติ [] ผิดปกติ

ระบบเติมอากาศ [X] ปกติ [] ผิดปกติ

(7) ปริมาณตะกอนส่วนเกินที่เกิดขึ้นจากระบบบำบัดน้ำเสียที่นำไปกำจัด 0.00 กิโลกรัม

(8) ปัญหา อุปสรรค และแนวทางแก้ไข ไม่มีปัญหาและอุปสรรค

คำเตือน ๑. เจ้าของหรือผู้ครอบครองแหล่งกำเนิดมลพิษ ผู้ควบคุมระบบบำบัดน้ำเสีย หรือผู้รับจ้าง ให้บริการบำบัดน้ำเสียผู้ใดไม่จัดเก็บสถิติ ข้อมูล หรือไม่ทำบันทึกหรือรายงาน ตามมาตรา ๘๐ ต้องระวางโทษจำคุกไม่เกินหนึ่งเดือน หรือปรับไม่เกินหนึ่งหมื่นบาท หรือทั้งจำทั้งปรับตามมาตรา ๑๐๖

๒. ผู้ควบคุมระบบบำบัดน้ำเสียหรือผู้รับจ้างให้บริการบำบัดน้ำเสียผู้ใดทำบันทึกหรือรายงาน โดยแสดงข้อความอันเป็นเท็จ ต้องระวางโทษจำคุกไม่เกินหนึ่งปี หรือปรับไม่เกินหนึ่งแสนบาท หรือทั้งจำทั้งปรับตามมาตรา ๑๐๗

รหัสงาน FP/FHC-M
รหัสเครื่องจักร FHC ทุกตู้
เลขที่ใบงาน PM250700011
วันที่ปฏิบัติ 03/07/2025
ชื่ออาคาร A | AFL | ส่วนกลาง | ไม่ระบุ | ไม่ระบุ | All Area

ลำดับ	รายการ	ผลการตรวจเช็ค			หมายเหตุ
		ดี	แก้ไข	อาการเสีย	
	ชุด Fire Host Cabinet (FHC)				
1	ตรวจเช็คสภาพ	✓			
2	ตรวจเช็ค (ฟังก์ชัน) การทำงาน	✓			
3	ตรวจเช็คความสะอาด	✓			
4	ตรวจเช็คความปลอดภัย	✓			
5	ตรวจเช็คประสิทธิภาพ	✓			

รายชื่อพนักงานที่ปฏิบัติงาน

1. รัชชัย คำนนท์

ชื่อผู้ควบคุม/ผู้ตรวจสอบ

รัชชัย คำนนท์

หมายเหตุ

รายละเอียด ตรวจเช็คประจำเดือน

สาเหตุ ปกติ

คำแนะนำ ปกติ

การแก้ปัญหา ปกติ

บันทึกผลการปฏิบัติ

☒ 1. ปฏิบัติงานเสร็จเรียบร้อย

☐ 2. ปฏิบัติงานเสร็จแล้วพบสิ่งที่ต้องแก้ไขอีก (CM)

รหัสงาน EM/LT-M

รหัสเครื่องจักร FIRE EXIT ทุกเครื่อง

เลขที่ใบงาน PM250700016

วันที่ปฏิบัติ 17/07/2025

ชื่ออาคาร A | AFL | ส่วนกลาง | ไม่ระบุ | ไม่ระบุ | All Area

ลำดับ	รายการ	ผลการตรวจเช็ค			หมายเหตุ
		ดี	แก้ไข	อาการเสีย	
	Emergency Light				
1	ตรวจเช็คสภาพ	✓			
2	ตรวจเช็คความปลอดภัย	✓			
3	ตรวจเช็คความสะอาด	✓			

รายชื่อพนักงานที่ปฏิบัติงาน

1.รวิชัย คำนนท์

ชื่อผู้ควบคุม/ผู้ตรวจสอบ

รวิชัย คำนนท์

หมายเหตุ

รายละเอียด ตรวจเช็คประจำเดือน

สาเหตุ ปกติ

คำแนะนำ ปกติ

การแก้ปัญหา ปกติ

บันทึกผลการปฏิบัติ

☒ 1.ปฏิบัติงานเสร็จเรียบร้อย

☐ 2.ปฏิบัติงานเสร็จแล้วพบสิ่งที่ต้องแก้ไขอีก (CM)

รหัสงาน	EM/LT-M
รหัสเครื่องจักร	EM ทุกเครื่อง
เลขที่ใบงาน	PM250700014
วันที่ปฏิบัติ	17/07/2025
ชื่ออาคาร	A AFL ส่วนกลาง ไม่ระบุ ไม่ระบุ All Area

ลำดับ	รายการ	ผลการตรวจเช็ค			หมายเหตุ
		ดี	แก้ไข	อาการเสีย	
	Emergency Light				
1	ตรวจเช็คสภาพ	✓			
2	ตรวจเช็คความปลอดภัย	✓			
3	ตรวจเช็คความสะอาด	✓			

รายชื่อพนักงานที่ปฏิบัติงาน

1.รวิชัย คำนนท์

ชื่อผู้ควบคุม/ผู้ตรวจสอบ

รวิชัย คำนนท์

หมายเหตุ

รายละเอียด ตรวจเช็คประจำเดือน

สาเหตุ ปกติ

คำแนะนำ ปกติ

การแก้ปัญหา ปกติ

บันทึกผลการปฏิบัติ

- ☒ 1.ปฏิบัติงานเสร็จเรียบร้อย
- ☐ 2.ปฏิบัติงานเสร็จแล้วพบสิ่งที่ต้องแก้ไขอีก (CM)

รหัสงาน	EM/LT-M
รหัสเครื่องจักร	FIRE EXIT ทุกเครื่อง
เลขที่ใบงาน	PM250700015
วันที่ปฏิบัติ	17/07/2025
ชื่ออาคาร	B BFL ส่วนกลาง ไน้ระนุ ไน้ระนุ All Area

ลำดับ	รายการ	ผลการตรวจเช็ค			หมายเหตุ
		ดี	แก้ไข	อาการเสีย	
	Emergency Light				
1	ตรวจเช็คสภาพ		✓		
2	ตรวจเช็คความปลอดภัย	✓			
3	ตรวจเช็คความสะอาด	✓			

รายชื่อพนักงานที่ปฏิบัติงาน

1.รวิชัย คำนนท์

ชื่อผู้ควบคุม/ผู้ตรวจสอบ

รวิชัย คำนนท์

หมายเหตุ

รายละเอียด ตรวจประจำเดือน

สาเหตุ บอร์ดเสีย

คำแนะนำ ส่งซ่อม

การแก้ปัญหา ส่งซ่อม

บันทึกผลการปฏิบัติ

- ☐ 1.ปฏิบัติงานเสร็จเรียบร้อย
- ☒ 2.ปฏิบัติงานเสร็จแล้วพบสิ่งที่ต้องแก้ไขอีก (CM)

รหัสงาน	FP/FHC-M
รหัสเครื่องจักร	FHC ทุกตู้
เลขที่ใบงาน	PM250700012
วันที่ปฏิบัติ	03/07/2025
ชื่ออาคาร	B BFL ส่วนกลาง ไม่ระบุ ไม่ระบุ All Area

ลำดับ	รายการ	ผลการตรวจเช็ค			หมายเหตุ
		ดี	แก้ไข	อาการเสีย	
	ชุด Fire Host Cabinet (FHC)				
1	ตรวจเช็คสภาพ	✓			
2	ตรวจเช็ค (ฟังก์ชัน) การทำงาน	✓			
3	ตรวจเช็คความสะอาด	✓			
4	ตรวจเช็คความปลอดภัย	✓			
5	ตรวจเช็คประสิทธิภาพ	✓			

รายชื่อพนักงานที่ปฏิบัติงาน

1. รัชชัย คำนนท์

ชื่อผู้ควบคุม/ผู้ตรวจสอบ

รัชชัย คำนนท์

หมายเหตุ

รายละเอียด ตรวจเช็คประจำเดือน

สาเหตุ ปกติ

คำแนะนำ ปกติ

การแก้ปัญหา ปกติ

บันทึกผลการปฏิบัติ

☒ 1. ปฏิบัติงานเสร็จเรียบร้อย

☐ 2. ปฏิบัติงานเสร็จแล้วพบสิ่งที่ต้องแก้ไขอีก (CM)

รหัสงาน	EM/LT-M
รหัสเครื่องจักร	FIRE EXIT ทุกเครื่อง
เลขที่ใบงาน	PM250700015
วันที่ปฏิบัติ	17/07/2025
ชื่ออาคาร	B BFL ส่วนกลาง ไน้ระนุ ไน้ระนุ All Area

ลำดับ	รายการ	ผลการตรวจเช็ค			หมายเหตุ
		ดี	แก้ไข	อาการเสีย	
	Emergency Light				
1	ตรวจเช็คสภาพ		✓		
2	ตรวจเช็คความปลอดภัย	✓			
3	ตรวจเช็คความสะอาด	✓			

รายชื่อพนักงานที่ปฏิบัติงาน

1.รวิชัย คำนนท์

ชื่อผู้ควบคุม/ผู้ตรวจสอบ

รวิชัย คำนนท์

หมายเหตุ

รายละเอียด ตรวจประจำเดือน

สาเหตุ บอร์ดเสีย

คำแนะนำ ส่งซ่อม

การแก้ปัญหา ส่งซ่อม

บันทึกผลการปฏิบัติ

- ☐ 1.ปฏิบัติงานเสร็จเรียบร้อย
- ☒ 2.ปฏิบัติงานเสร็จแล้วพบสิ่งที่ต้องแก้ไขอีก (CM)

รหัสงาน	FP/FRP-W
รหัสเครื่องจักร	FP
เลขที่ใบงาน	PM250700006
วันที่ปฏิบัติ	02/07/2025
ชื่ออาคาร	A AG ส่วนกลาง ไม่ระบุ ไม่ระบุ FIRE Pump Room

ลำดับ	รายการ	ผลการตรวจเช็ค			หมายเหตุ
		ดี	แก้ไข	อาการเสีย	
	CONTROL				
1	ตรวจเช็คสวิทช์แรงดัน	✓			
2	ตรวจเช็คชุดขั้ว BATTERY	✓			
3	ตรวจเช็คการทำงานของชุด PRV	✓			
	ENGINE				
1	ตรวจเช็คสภาพ BATTERY	✓			
2	ตรวจเช็คตัวเรือน PUMP	✓			
3	ตรวจเช็คการทำงานของเครื่องยนต์และ PUMP	✓			
	แรงดันน้ำมันเชื้อเพลิง.....PSI				
	ความเร็วรอบ.....3000....RPM				
	วัดแรงดันน้ำเข้า.....85....PSI				
	วัดแรงดันน้ำออก.....120....PSI				
	อุณหภูมิ น้ำหล่อเย็น.....40....F				
	ชั่วโมงการทำงาน.....17.7....ชม.				
	แอมมิเตอร์.....4.....แอมป์				
	แรงดันน้ำมันหล่อลื่น.....100....PSI				
4	ตรวจเช็คท่ออากาศไอดี	✓			
5	ตรวจเช็คระบบระบายความร้อน	✓			
6	ตรวจเช็คระดับน้ำมันหล่อลื่น	✓			
7	ตรวจเช็คระบบน้ำมันเชื้อเพลิง	✓			
	ตรวจเช็คระบบน้ำมันเชื้อเพลิง.....258.....ลิตร				
8	ตรวจเช็คระบบ MANUAL START	✓			
9	ตรวจเช็คสภาพเครื่องยนต์	✓			
10	ตรวจเช็คระดับน้ำหล่อเย็น	✓			

ลำดับ	รายการ	ผลการตรวจเช็ค			หมายเหตุ
		ดี	แก้ไข	อาการเสีย	
11	ตรวจเช็คสายพาน	✓			
12	ตรวจเช็คท่ออากาศไอเสีย	✓			
13	ตรวจเช็คค่าความถ่วงจำเพาะของ BATTERY	✓			

รายชื่อพนักงานที่ปฏิบัติงาน

1.อภิเดช สัมโรง

ชื่อผู้ควบคุม/ผู้ตรวจสอบ

ธวัชชัย คำนนท์

หมายเหตุ

รายละเอียด ตรวจเช็คประจำสัปดาห์

สาเหตุ ปกติ

คำแนะนำ ปกติ

การแก้ปัญหา ปกติ

บันทึกผลการปฏิบัติ

- ☒ 1.ปฏิบัติงานเสร็จเรียบร้อย
- ☐ 2.ปฏิบัติงานเสร็จแล้วพบสิ่งที่ต้องแก้ไขอีก (CM)

รหัสงานFP/JP-W

รหัสเครื่องจักรJP

เลขที่ใบงานPM250700004

วันที่ปฏิบัติ23/07/2025

ชื่ออาคารA | AG | ส่วนกลาง | ไม่ระบุ | ไม่ระบุ | FIRE Pump Room

ลำดับ	รายการ	ผลการตรวจเช็ค			หมายเหตุ
		ดี	แก้ไข	อาการเสีย	
	MOTOR & PUMP				
1	ตรวจเช็คการทำงานของ Motor และ Pump	✓			
2	ตรวจเช็คพัดลมระบายอากาศ MOTOR	✓			
3	ตรวจเช็คสภาพตัวเรือน PUMP	✓			
4	ตรวจเช็คแรงดันน้ำออก	✓			
	ตรวจเช็คแรงดันน้ำออก.....120.....PSI				
5	ตรวจเช็คการทำงานของ Check Valve	✓			
6	ตรวจเช็คสภาพตัวเรือน MOTOR	✓			
7	ตรวจเช็คแรงดันน้ำเข้า	✓			
	ตรวจเช็คแรงดันน้ำเข้า.....95.....PSI				
	CONTROL				
1	ตรวจเช็คสภาพตู้ Control	✓			
2	ตรวจเช็คจุดต่อภายในตู้ Control	✓			
3	ตรวจเช็คไฟ Show	✓			
4	ตรวจเช็คสภาพ Fuse Control	✓			
5	ตรวจเช็คค่า OVER LOAD	✓			
	ค่าที่ Set.....13.....แอมป์				
6	ตรวจเช็คกระแส	✓			
	S.....12.0.....แอมป์				
	T.....11.2.....แอมป์				
	R.....12.2.....แอมป์				
7	ตรวจเช็ค Pressure Switch	✓			
8	ตรวจเช็คแรงดัน	✓			
	T-R.....392.....โวลต์				

ลำดับ	รายการ	ผลการตรวจเช็ค			หมายเหตุ
		ดี	แก้ไข	อาการเสีย	
	R-S.....397.....โวลต์				
	S-T.....396.....โวลต์				
9	ตรวจสอบการทำงานของ Control	✓			

รายชื่อพนักงานที่ปฏิบัติงาน

1.ณัฐดิ มุลสาระ

ชื่อผู้ควบคุม/ผู้ตรวจสอบ

ธวัชชัย คำนนท์

หมายเหตุ

รายละเอียด ตรวจเช็คประจำสัปดาห์

สาเหตุ ปกติ

คำแนะนำ ปกติ

การแก้ปัญหา ปกติ

บันทึกผลการปฏิบัติ

- ☒ 1.ปฏิบัติงานเสร็จเรียบร้อย
- ☐ 2.ปฏิบัติงานเสร็จแล้วพบสิ่งที่ต้องแก้ไขอีก (CM)

รหัสงาน	FA/FCP-Q
รหัสเครื่องจักร	FCP- A1
เลขที่ใบงาน	PM250800019
วันที่ปฏิบัติ	12/08/2025
ชื่ออาคาร	B BG ส่วนกลาง ไม่ระบุ ไม่ระบุ Office Room

ลำดับ	รายการ	ผลการตรวจเช็ค			หมายเหตุ
		ดี	แก้ไข	อาการเสีย	
	Fire Alarm Control Panel				
1	ตรวจเช็คไฟ SHOWตู้ FCP	✓			
2	ตรวจเช็คสภาพตู้ FCP	✓			
3	ตรวจเช็คแรงดันที่จ่ายให้ระบบ	✓			
	ตรวจเช็คแรงดันที่จ่ายให้ระบบ.....225.....VAC				
4	ตรวจสอบอุปกรณ์ Manual	✓			
5	ทดสอบ FUNCTION การทำงานที่ตู้ FCP	✓			
6	ตรวจเช็ค BATTERY	✓			
	No2.....13.65.....VDC				
	No1.....13.54.....VDC				
	ตรวจเช็คไฟชาร์จ BATTERY.....225.....VDC				
	รวม.....27.00.....VDC				
7	ตรวจเช็คสภาพสายสัญญาณภายในตู้	✓			
8	ตรวจเช็คชุด GRAPHIC ANNUNCIATER	✓			
9	ตรวจเช็คจอแสดงผล (LCD DISPLAY)	✓			
10	ตรวจเช็คจุดต่อ และ SOCKET สาย	✓			

รายชื่อพนักงานที่ปฏิบัติงาน

1.รวัชชัย คำนนท์

2.อภิเดช สัมโรง

ชื่อผู้ควบคุม/ผู้ตรวจสอบ

รวัชชัย คำนนท์

หมายเหตุ

รายละเอียด ตรวจเช็คตามรอบแผนงาน3เดือน

สาเหตุ ปกติ

คำแนะนำ ปกติ

การแก้ปัญหา ปกติ

บันทึกผลการปฏิบัติ



1.ปฏิบัติงานเสร็จเรียบร้อย



2.ปฏิบัติงานเสร็จแล้วพบสิ่งที่ต้องแก้ไขอีก (CM)

รหัสงาน FP/FHC-M
รหัสเครื่องจักร FHC ทุกตู้
เลขที่ใบงาน PM250800009
วันที่ปฏิบัติ 03/08/2025
ชื่ออาคาร A | AFL | ส่วนกลาง | ไม่ระบุ | ไม่ระบุ | All Area

ลำดับ	รายการ	ผลการตรวจเช็ค			หมายเหตุ
		ดี	แก้ไข	อาการเสีย	
	ชุด Fire Host Cabinet (FHC)				
1	ตรวจเช็คสภาพ	✓			
2	ตรวจเช็ค (ฟังก์ชัน) การทำงาน	✓			
3	ตรวจเช็คความสะอาด	✓			
4	ตรวจเช็คความปลอดภัย	✓			
5	ตรวจเช็คประสิทธิภาพ	✓			

รายชื่อพนักงานที่ปฏิบัติงาน

1. หน้าที่รับผิดชอบ

ชื่อผู้ควบคุม/ผู้ตรวจสอบ

รัชชัย คำนนท์

หมายเหตุ

รายละเอียด ตรวจเช็คประจำเดือน

สาเหตุ ปกติ

คำแนะนำ ปกติ

การแก้ปัญหา ปกติ

บันทึกผลการปฏิบัติ

☒ 1. ปฏิบัติงานเสร็จเรียบร้อย

☐ 2. ปฏิบัติงานเสร็จแล้วพบสิ่งที่ต้องแก้ไขอีก (CM)

รหัสงาน EM/LT-M

รหัสเครื่องจักร EM ทุกเครื่อง

เลขที่ใบงาน PM250800012

วันที่ปฏิบัติ 17/08/2025

ชื่ออาคาร A | AFL | ส่วนกลาง | ไม่ระบุ | ไม่ระบุ | All Area

ลำดับ	รายการ	ผลการตรวจเช็ค			หมายเหตุ
		ดี	แก้ไข	อาการเสีย	
	Emergency Light				
1	ตรวจเช็คสภาพ	✓			
2	ตรวจเช็คความปลอดภัย	✓			
3	ตรวจเช็คความสะอาด	✓			

รายชื่อพนักงานที่ปฏิบัติงาน

1. อนุรักษ์ มูลสาระ

ชื่อผู้ควบคุม/ผู้ตรวจสอบ

ธวัชชัย คำนนท์

หมายเหตุ

รายละเอียด ตรวจเช็คประจำเดือน

สาเหตุ ปกติ

คำแนะนำ ปกติ

การแก้ปัญหา ปกติ

บันทึกผลการปฏิบัติ

☒ 1. ปฏิบัติงานเสร็จเรียบร้อย

☐ 2. ปฏิบัติงานเสร็จแล้วพบสิ่งที่ต้องแก้ไขอีก (CM)

รหัสงาน	EM/LT-M
รหัสเครื่องจักร	FIRE EXIT ทุกเครื่อง
เลขที่ใบงาน	PM250800014
วันที่ปฏิบัติ	17/08/2025
ชื่ออาคาร	A AFL ส่วนกลาง ไม่ระบุ ไม่ระบุ All Area

ลำดับ	รายการ	ผลการตรวจเช็ค			หมายเหตุ
		ดี	แก้ไข	อาการเสีย	
	Emergency Light				
1	ตรวจเช็คสภาพ	✓			
2	ตรวจเช็คความปลอดภัย	✓			
3	ตรวจเช็คความสะอาด	✓			

รายชื่อพนักงานที่ปฏิบัติงาน

1.ณัฐวุฒิ มูลสาระ

ชื่อผู้ควบคุม/ผู้ตรวจสอบ

ธวัชชัย คำนนท์

หมายเหตุ

รายละเอียด ตรวจเช็คประจำเดือน

สาเหตุ ปกติ

คำแนะนำ ปกติ

การแก้ปัญหา ปกติ

บันทึกผลการปฏิบัติ

- ☒ 1.ปฏิบัติงานเสร็จเรียบร้อย
- ☐ 2.ปฏิบัติงานเสร็จแล้วพบสิ่งที่ต้องแก้ไขอีก (CM)

รหัสงาน	FA/FCP-Q
รหัสเครื่องจักร	FCP- B2
เลขที่ใบงาน	PM250800020
วันที่ปฏิบัติ	12/08/2025
ชื่ออาคาร	B BG ส่วนกลาง ไม่ระบุ ไม่ระบุ Office Room

ลำดับ	รายการ	ผลการตรวจเช็ค			หมายเหตุ
		ดี	แก้ไข	อาการเสีย	
	Fire Alarm Control Panel				
1	ตรวจสอบอุปกรณ์ Manual	✓			
2	ทดสอบ FUNCTION การทำงานที่ตู้ FCP	✓			
3	ตรวจเช็ค BATTERY	✓			
	No2.....13.54.....VDC				
	No1.....13.53.....VDC				
	ตรวจเช็คไฟชาร์จ BATTERY.....225.....VDC				
	รวม.....27.00.....VDC				
4	ตรวจเช็คสภาพสายสัญญาณภายในตู้	✓			
5	ตรวจเช็คชุด GRAPHIC ANNUNCIATER	✓			
6	ตรวจเช็คแรงดันที่จ่ายให้ระบบ	✓			
	ตรวจเช็คแรงดันที่จ่ายให้ระบบ.....225.....VAC				
7	ตรวจเช็คไฟ SHOWตู้ FCP	✓			
8	ตรวจเช็คสภาพตู้ FCP	✓			
9	ตรวจเช็คจอแสดงผล (LCD DISPLAY)	✓			
10	ตรวจเช็คจุดต่อ และ SOCKET สาย	✓			

รายชื่อพนักงานที่ปฏิบัติงาน

1.รวิชัย คำนนท์
.....

ชื่อผู้ควบคุม/ผู้ตรวจสอบ

รวิชัย คำนนท์
.....

หมายเหตุ

รายละเอียด ตรวจเช็คตามรอบแผนงาน3เดือน

สาเหตุ ปกติ

คำแนะนำ ปกติ

การแก้ปัญหา ปกติ

บันทึกผลการปฏิบัติ



1.ปฏิบัติงานเสร็จเรียบร้อย



2.ปฏิบัติงานเสร็จแล้วพบสิ่งที่ต้องแก้ไขอีก (CM)

รหัสงาน	FP/FHC-M
รหัสเครื่องจักร	FHC ทุกตู้
เลขที่ใบงาน	PM250800010
วันที่ปฏิบัติ	03/08/2025
ชื่ออาคาร	B BFL ส่วนกลาง ไม่ระบุ ไม่ระบุ All Area

ลำดับ	รายการ	ผลการตรวจเช็ค			หมายเหตุ
		ดี	แก้ไข	อาการเสีย	
	ชุด Fire Host Cabinet (FHC)				
1	ตรวจเช็คสภาพ	✓			
2	ตรวจเช็ค (ฟังก์ชัน) การทำงาน	✓			
3	ตรวจเช็คความสะอาด	✓			
4	ตรวจเช็คความปลอดภัย	✓			
5	ตรวจเช็คประสิทธิภาพ	✓			

รายชื่อพนักงานที่ปฏิบัติงาน

1.ณัฐพล มุลสาระ

ชื่อผู้ควบคุม/ผู้ตรวจสอบ

ธวัชชัย คำนนท์

หมายเหตุ

รายละเอียด ตรวจเช็คประจำเดือน

สาเหตุ ปกติ

คำแนะนำ ปกติ

การแก้ปัญหา ปกติ

บันทึกผลการปฏิบัติ

☒ 1.ปฏิบัติงานเสร็จเรียบร้อย

☐ 2.ปฏิบัติงานเสร็จแล้วพบสิ่งที่ต้องแก้ไขอีก (CM)

รหัสงาน	EM/LT-M
รหัสเครื่องจักร	EM ทุกเครื่อง
เลขที่ใบงาน	PM250800011
วันที่ปฏิบัติ	17/08/2025
ชื่ออาคาร	B BFL ส่วนกลาง ไม่ระบุ ไม่ระบุ All Area

ลำดับ	รายการ	ผลการตรวจเช็ค			หมายเหตุ
		ดี	แก้ไข	อาการเสีย	
	Emergency Light				
1	ตรวจเช็คสภาพ	✓			
2	ตรวจเช็คความปลอดภัย	✓			
3	ตรวจเช็คความสะอาด	✓			

รายชื่อพนักงานที่ปฏิบัติงาน

1. อนุชิต ภูมสาระ

ชื่อผู้ควบคุม/ผู้ตรวจสอบ

ธวัชชัย คำนนท์

หมายเหตุ

รายละเอียด ตรวจเช็คประจำเดือน

สาเหตุ ปกติ

คำแนะนำ ปกติ

การแก้ปัญหา ปกติ

บันทึกผลการปฏิบัติ

☒ 1. ปฏิบัติงานเสร็จเรียบร้อย

☐ 2. ปฏิบัติงานเสร็จแล้วพบสิ่งที่ต้องแก้ไขอีก (CM)

รหัสงาน	EM/LT-M
รหัสเครื่องจักร	FIRE EXIT ทุกเครื่อง
เลขที่ใบงาน	PM250800013
วันที่ปฏิบัติ	17/08/2025
ชื่ออาคาร	B BFL ส่วนกลาง ไน้ระนู ไน้ระนู All Area

ลำดับ	รายการ	ผลการตรวจเช็ค			หมายเหตุ
		ดี	แก้ไข	อาการเสีย	
	Emergency Light				
1	ตรวจเช็คสภาพ	✓			
2	ตรวจเช็คความปลอดภัย	✓			
3	ตรวจเช็คความสะอาด	✓			

รายชื่อพนักงานที่ปฏิบัติงาน

1.ณัฐพลี มูลสาระ

ชื่อผู้ควบคุม/ผู้ตรวจสอบ

ธวัชชัย คำนนท์

หมายเหตุ

รายละเอียด ตรวจเช็คประจำเดือน

สาเหตุ ปกติ

คำแนะนำ ปกติ

การแก้ปัญหา ปกติ

บันทึกผลการปฏิบัติ

☒ 1.ปฏิบัติงานเสร็จเรียบร้อย

☐ 2.ปฏิบัติงานเสร็จแล้วพบสิ่งที่ต้องแก้ไขอีก (CM)

รหัสงาน	FP/FRP-W
รหัสเครื่องจักร	FP
เลขที่ใบงาน	PM250800006
วันที่ปฏิบัติ	13/08/2025
ชื่ออาคาร	A AG ส่วนกลาง ไม่ระบุ ไม่ระบุ FIRE Pump Room

ลำดับ	รายการ	ผลการตรวจเช็ค			หมายเหตุ
		ดี	แก้ไข	อาการเสีย	
	ENGINE				
1	ตรวจเช็คตัวเรือน PUMP	✓			
2	ตรวจเช็คการทำงานของเครื่องยนต์และ PUMP	✓			
	แรงดันน้ำมันหล่อลื่น.....100.....PSI				
	แรงดันน้ำมันเชื้อเพลิง.....0.....PSI				
	ความเร็วรอบ.....3000.....RPM				
	อุณหภูมิน้ำหล่อเย็น.....40.....F				
	วัดแรงดันน้ำเข้า.....85.....PSI				
	วัดแรงดันน้ำออก.....120.....PSI				
	แอมมิเตอร์.....4.....แอมป์				
	ชั่วโมงการทำงาน.....17.8.....ชม.				
3	ตรวจเช็คระบบระบายความร้อน	✓			
4	ตรวจเช็คระดับน้ำมันหล่อลื่น	✓			
5	ตรวจเช็คระบบน้ำมันเชื้อเพลิง	✓			
	ตรวจเช็คระบบน้ำมันเชื้อเพลิง.....256.....ลิตร				
6	ตรวจเช็คสภาพเครื่องยนต์	✓			
7	ตรวจเช็คท่ออากาศไอเสีย	✓			
8	ตรวจเช็คค่าความถ่วงจำเพาะของ BATTERY	✓			
9	ตรวจเช็คสภาพ BATTERY	✓			
10	ตรวจเช็คท่ออากาศไอดี	✓			
11	ตรวจเช็คระบบ MANUAL START	✓			
12	ตรวจเช็คระดับน้ำหล่อเย็น	✓			
13	ตรวจเช็คสายพาน	✓			
	CONTROL				

ลำดับ	รายการ	ผลการตรวจเช็ค			หมายเหตุ
		ดี	แก้ไข	อาการเสีย	
1	ตรวจเช็คชุดขั้ว BATTERY	✓			
2	ตรวจเช็คการทำงานของชุด PRV	✓			
3	ตรวจเช็คสวิตช์แรงดัน	✓			

รายชื่อพนักงานที่ปฏิบัติงาน

1.อภิเดช สัมโรง

ชื่อผู้ควบคุม/ผู้ตรวจสอบ

ธวัชชัย คำนนท์

หมายเหตุ

รายละเอียด ตรวจเช็คประจำสัปดาห์

สาเหตุ ปกติ

คำแนะนำ ปกติ

การแก้ปัญหา ปกติ

บันทึกผลการปฏิบัติ

- ☒ 1.ปฏิบัติงานเสร็จเรียบร้อย
- ☐ 2.ปฏิบัติงานเสร็จแล้วพบสิ่งที่ต้องแก้ไขอีก (CM)

รหัสงาน	FP/FHC-M
รหัสเครื่องจักร	FHC ทุกตู้
เลขที่ใบงาน	PM250900009
วันที่ปฏิบัติ	03/09/2025
ชื่ออาคาร	A AFL ส่วนกลาง ไม่ระบุ ไม่ระบุ All Area

ลำดับ	รายการ	ผลการตรวจเช็ค			หมายเหตุ
		ดี	แก้ไข	อาการเสีย	
	ชุด Fire Host Cabinet (FHC)				
1	ตรวจเช็คสภาพ	✓			
2	ตรวจเช็ค (ฟังก์ชัน) การทำงาน	✓			
3	ตรวจเช็คความสะอาด	✓			
4	ตรวจเช็คความปลอดภัย	✓			
5	ตรวจเช็คประสิทธิภาพ	✓			

รายชื่อพนักงานที่ปฏิบัติงาน

1. รัชชัย คำนนท์

ชื่อผู้ควบคุม/ผู้ตรวจสอบ

รัชชัย คำนนท์

หมายเหตุ

รายละเอียด ตรวจเช็คประจำเดือน

สาเหตุ ปกติ

คำแนะนำ ปกติ

การแก้ปัญหา ปกติ

บันทึกผลการปฏิบัติ

☒ 1. ปฏิบัติงานเสร็จเรียบร้อย ☐ 2. ปฏิบัติงานเสร็จแล้วพบสิ่งที่ต้องแก้ไขอีก (CM)

รหัสงาน EM/LT-M

รหัสเครื่องจักร EM ทุกเครื่อง

เลขที่ใบงาน PM250900012

วันที่ปฏิบัติ 17/09/25

ชื่ออาคาร A | AFL | ส่วนกลาง | ไม่ระบุ | ไม่ระบุ | All Area

ลำดับ	รายการ	ผลการตรวจเช็ค			หมายเหตุ
		ดี	แก้ไข	อาการเสีย	
	Emergency Light				
1	ตรวจเช็คสภาพ	✓			
2	ตรวจเช็คความปลอดภัย	✓			
3	ตรวจเช็คความสะอาด	✓			

รายชื่อพนักงานที่ปฏิบัติงาน

1. อนุวัฒน์ มูลสาระ

ชื่อผู้ควบคุม/ผู้ตรวจสอบ

ธวัชชัย คำนนท์

หมายเหตุ

รายละเอียด ตรวจเช็คครบเดือน

สาเหตุ ปกติ

คำแนะนำ ปกติ

การแก้ปัญหา ปกติ

บันทึกผลการปฏิบัติ

☒ 1. ปฏิบัติงานเสร็จเรียบร้อย

☐ 2. ปฏิบัติงานเสร็จแล้วพบสิ่งที่ต้องแก้ไขอีก (CM)

รหัสงาน EM/LT-M

รหัสเครื่องจักร FIRE EXIT ทุกเครื่อง

เลขที่ใบงาน PM250900014

วันที่ปฏิบัติ 17/09/25

ชื่ออาคาร A | AFL | ส่วนกลาง | ไม่ระบุ | ไม่ระบุ | All Area

ลำดับ	รายการ	ผลการตรวจเช็ค			หมายเหตุ
		ดี	แก้ไข	อาการเสีย	
	Emergency Light				
1	ตรวจเช็คสภาพ	✓			
2	ตรวจเช็คความปลอดภัย	✓			
3	ตรวจเช็คความสะอาด	✓			

รายชื่อพนักงานที่ปฏิบัติงาน

1.ณัฐวุฒิ มูลสาระ

ชื่อผู้ควบคุม/ผู้ตรวจสอบ

ธวัชชัย คำนนท์

หมายเหตุ

รายละเอียด ตรวจเช็คครบเดือน

สาเหตุ ปกติ

คำแนะนำ ปกติ

การแก้ปัญหา ปกติ

บันทึกผลการปฏิบัติ

☒ 1.ปฏิบัติงานเสร็จเรียบร้อย

☐ 2.ปฏิบัติงานเสร็จแล้วพบสิ่งที่ต้องแก้ไขอีก (CM)

รหัสงาน	FP/FHC-M
รหัสเครื่องจักร	FHC ทุกตู้
เลขที่ใบงาน	PM250900010
วันที่ปฏิบัติ	03/09/2025
ชื่ออาคาร	B BFL ส่วนกลาง ไม่ระบุ ไม่ระบุ All Area

ลำดับ	รายการ	ผลการตรวจเช็ค			หมายเหตุ
		ดี	แก้ไข	อาการเสีย	
	ชุด Fire Host Cabinet (FHC)				
1	ตรวจเช็คสภาพ	✓			
2	ตรวจเช็ค (ฟังก์ชัน) การทำงาน	✓			
3	ตรวจเช็คความสะอาด	✓			
4	ตรวจเช็คความปลอดภัย	✓			
5	ตรวจเช็คประสิทธิภาพ	✓			

รายชื่อพนักงานที่ปฏิบัติงาน

1. รัชชัย คำนนท์

ชื่อผู้ควบคุม/ผู้ตรวจสอบ

รัชชัย คำนนท์

หมายเหตุ

รายละเอียด ตรวจเช็คประจำเดือน

สาเหตุ ปกติ

คำแนะนำ ปกติ

การแก้ปัญหา ปกติ

บันทึกผลการปฏิบัติ

☒ 1. ปฏิบัติงานเสร็จเรียบร้อย

☐ 2. ปฏิบัติงานเสร็จแล้วพบสิ่งที่ต้องแก้ไขอีก (CM)

รหัสงาน	EM/LT-M
รหัสเครื่องจักร	EM ทุกเครื่อง
เลขที่ใบงาน	PM250900011
วันที่ปฏิบัติ	17/09/2025
ชื่ออาคาร	B BFL ส่วนกลาง ไม่ระบุ ไม่ระบุ All Area

ลำดับ	รายการ	ผลการตรวจเช็ค			หมายเหตุ
		ดี	แก้ไข	อาการเสีย	
	Emergency Light				
1	ตรวจเช็คสภาพ	✓			
2	ตรวจเช็คความปลอดภัย	✓			
3	ตรวจเช็คความสะอาด	✓			

รายชื่อพนักงานที่ปฏิบัติงาน

1.ณัฐวุฒิ มูลสาระ

ชื่อผู้ควบคุม/ผู้ตรวจสอบ

ธวัชชัย คำนนท์

หมายเหตุ

รายละเอียด ตรวจเช็คครบเดือน

สาเหตุ ปกติ

คำแนะนำ ปกติ

การแก้ปัญหา ปกติ

บันทึกผลการปฏิบัติ

☒ 1.ปฏิบัติงานเสร็จเรียบร้อย

☐ 2.ปฏิบัติงานเสร็จแล้วพบสิ่งที่ต้องแก้ไขอีก (CM)

รหัสงาน	EM/LT-M
รหัสเครื่องจักร	FIRE EXIT ทุกเครื่อง
เลขที่ใบงาน	PM250900013
วันที่ปฏิบัติ	17/09/25
ชื่ออาคาร	B BFL ส่วนกลาง ไน้ระนุ ไน้ระนุ All Area

ลำดับ	รายการ	ผลการตรวจเช็ค			หมายเหตุ
		ดี	แก้ไข	อาการเสีย	
	Emergency Light				
1	ตรวจเช็คสภาพ	✓			
2	ตรวจเช็คความปลอดภัย	✓			
3	ตรวจเช็คความสะอาด	✓			

รายชื่อพนักงานที่ปฏิบัติงาน

1.ณัฐวุฒิ มูลสาระ

ชื่อผู้ควบคุม/ผู้ตรวจสอบ

ธวัชชัย คำนนท์

หมายเหตุ

รายละเอียด ตรวจเช็คครบเดือน

สาเหตุ ปกติ

คำแนะนำ ปกติ

การแก้ปัญหา ปกติ

บันทึกผลการปฏิบัติ

☒ 1.ปฏิบัติงานเสร็จเรียบร้อย

☐ 2.ปฏิบัติงานเสร็จแล้วพบสิ่งที่ต้องแก้ไขอีก (CM)

รหัสงานFP/FRP-W

รหัสเครื่องจักรFP

เลขที่ใบงานPM250900005

วันที่ปฏิบัติ03/09/2025

ชื่ออาคารA | AG | ส่วนกลาง | ไม่ระบุ | ไม่ระบุ | FIRE Pump Room

ลำดับ	รายการ	ผลการตรวจเช็ค			หมายเหตุ
		ดี	แก้ไข	อาการเสีย	
	ENGINE				
1	ตรวจเช็คสภาพ BATTERY	✓			
2	ตรวจเช็คสายพาน	✓			
3	ตรวจเช็คระบบระบายความร้อน	✓			
4	ตรวจเช็คระดับน้ำมันหล่อลื่น	✓			
5	ตรวจเช็คระบบน้ำมันเชื้อเพลิง	✓			
	ตรวจเช็คระบบน้ำมันเชื้อเพลิง.....255.....ลิตร				
6	ตรวจเช็คสภาพเครื่องยนต์	✓			
7	ตรวจเช็คท่ออากาศไอเสีย	✓			
8	ตรวจเช็คระบบ MANUAL START	✓			
9	ตรวจเช็คระดับน้ำหล่อเย็น	✓			
10	ตรวจเช็คท่ออากาศไอดี	✓			
11	ตรวจเช็คตัวเรือน PUMP	✓			
12	ตรวจเช็คค่าความถ่วงจำเพาะของ BATTERY	✓			
13	ตรวจเช็คการทำงานของเครื่องยนต์และ PUMP	✓			
	แรงดันน้ำมันหล่อลื่น.....100.....PSI				
	วัดแรงดันน้ำออก.....120.....PSI				
	แรงดันน้ำมันเชื้อเพลิง.....0.....PSI				
	วัดแรงดันน้ำเข้า.....85.....PSI				
	ชั่วโมงการทำงาน.....17.8.....ชม.				
	ความเร็วรอบ.....3000.....RPM				
	แอมมิเตอร์.....4.....แอมป์				
	อุณหภูมิน้ำหล่อเย็น.....45.....F				
	CONTROL				

ลำดับ	รายการ	ผลการตรวจเช็ค			หมายเหตุ
		ดี	แก้ไข	อาการเสีย	
1	ตรวจเช็คสวิตช์แรงดัน	✓			
2	ตรวจเช็คชุดชาร์ต BATTERY	✓			
3	ตรวจเช็คการทำงานของชุด PRV	✓			

รายชื่อพนักงานที่ปฏิบัติงาน

1.อภิเดช สัมโรง

ชื่อผู้ควบคุม/ผู้ตรวจสอบ

ธวัชชัย คำนนท์

หมายเหตุ

รายละเอียด ตรวจเช็คประจำสัปดาห์

สาเหตุ ปกติ

คำแนะนำ ปกติ

การแก้ปัญหา ปกติ

บันทึกผลการปฏิบัติ

- ☒ 1.ปฏิบัติงานเสร็จเรียบร้อย
- ☐ 2.ปฏิบัติงานเสร็จแล้วพบสิ่งที่ต้องแก้ไขอีก (CM)

รหัสงาน	FP/JP-W
รหัสเครื่องจักร	JP
เลขที่ใบงาน	PM250900001
วันที่ปฏิบัติ	03/09/2025
ชื่ออาคาร	A AG ส่วนกลาง ไม่ระบุ ไม่ระบุ FIRE Pump Room

ลำดับ	รายการ	ผลการตรวจเช็ค			หมายเหตุ
		ดี	แก้ไข	อาการเสีย	
	MOTOR & PUMP				
1	ตรวจเช็คพัดลมระบายอากาศ MOTOR	✓			
2	ตรวจเช็คการทำงานของ Motor และ Pump	✓			
3	ตรวจเช็คการทำงานของ Check Valve	✓			
4	ตรวจเช็คแรงดันน้ำเข้า	✓			
	ตรวจเช็คแรงดันน้ำเข้า.....95.....PSI				
5	ตรวจเช็คสภาพตัวเรือน MOTOR	✓			
6	ตรวจเช็คสภาพตัวเรือน PUMP	✓			
7	ตรวจเช็คแรงดันน้ำออก	✓			
	ตรวจเช็คแรงดันน้ำออก.....120.....PSI				
	CONTROL				
1	ตรวจเช็คไฟ Show	✓			
2	ตรวจเช็ค Pressure Switch	✓			
3	ตรวจเช็คสภาพตู้ Control	✓			
4	ตรวจเช็คจุดต่อภายในตู้ Control	✓			
5	ตรวจเช็คแรงดัน	✓			
	T-R.....395.....โวลต์				
	R-S.....395.....โวลต์				
	S-T.....397.....โวลต์				
6	ตรวจสอบการทำงานของ Control	✓			
7	ตรวจเช็คสภาพ Fuse Control	✓			
8	ตรวจเช็คค่า OVER LOAD	✓			
	ค่าที่ Set.....13.....แอมป์				
9	ตรวจเช็คกระแส	✓			

ลำดับ	รายการ	ผลการตรวจเช็ค			หมายเหตุ
		ดี	แก้ไข	อาการเสีย	
	T.....11.0.....แอมป์				
	S.....11.0.....แอมป์				
	R.....12.0.....แอมป์				

รายชื่อพนักงานที่ปฏิบัติงาน

1.อภิเดช สัมโรง

ชื่อผู้ควบคุม/ผู้ตรวจสอบ

ธวัชชัย คำนนท์

หมายเหตุ

รายละเอียด ตรวจเช็คประจำสัปดาห์

สาเหตุ ปกติ

คำแนะนำ ปกติ

การแก้ปัญหา ปกติ

บันทึกผลการปฏิบัติ

- ☒ 1.ปฏิบัติงานเสร็จเรียบร้อย
- ☐ 2.ปฏิบัติงานเสร็จแล้วพบสิ่งที่ต้องแก้ไขอีก (CM)

รหัสงาน FP/FHC-M
รหัสเครื่องจักร FHC ทุกตู้
เลขที่ใบงาน PM251000011
วันที่ปฏิบัติ 03/10/2025
ชื่ออาคาร A | AFL | ส่วนกลาง | ไม่ระบุ | ไม่ระบุ | All Area

ลำดับ	รายการ	ผลการตรวจเช็ค			หมายเหตุ
		ดี	แก้ไข	อาการเสีย	
	ชุด Fire Host Cabinet (FHC)				
1	ตรวจเช็คสภาพ	✓			
2	ตรวจเช็ค (ฟังก์ชัน) การทำงาน	✓			
3	ตรวจเช็คความสะอาด	✓			
4	ตรวจเช็คความปลอดภัย	✓			
5	ตรวจเช็คประสิทธิภาพ	✓			

รายชื่อพนักงานที่ปฏิบัติงาน

1.อภิเดช สัมโรง

ชื่อผู้ควบคุม/ผู้ตรวจสอบ

ธวัชชัย คำนนท์

หมายเหตุ

รายละเอียด ตรวจเช็คประจำเดือน

สาเหตุ ปกติ

คำแนะนำ ปกติ

การแก้ปัญหา ปกติ

บันทึกผลการปฏิบัติ

☒ 1.ปฏิบัติงานเสร็จเรียบร้อย

☐ 2.ปฏิบัติงานเสร็จแล้วพบสิ่งที่ต้องแก้ไขอีก (CM)

รหัสงาน	EM/LT-M
รหัสเครื่องจักร	EM ทุกเครื่อง
เลขที่ใบงาน	PM251000014
วันที่ปฏิบัติ	17/10/2025
ชื่ออาคาร	A AFL ส่วนกลาง ไม่ระบุ ไม่ระบุ All Area

ลำดับ	รายการ	ผลการตรวจเช็ค			หมายเหตุ
		ดี	แก้ไข	อาการเสีย	
	Emergency Light				
1	ตรวจเช็คสภาพ	✓			
2	ตรวจเช็คความปลอดภัย	✓			
3	ตรวจเช็คความสะอาด	✓			

รายชื่อพนักงานที่ปฏิบัติงาน

1.ณัฐวุฒิ มูลสาระ

ชื่อผู้ควบคุม/ผู้ตรวจสอบ

ธวัชชัย คำนนท์

หมายเหตุ

รายละเอียด ตรวจเช็คครบเดือน

สาเหตุ ปกติ

คำแนะนำ ปกติ

การแก้ปัญหา ปกติ

บันทึกผลการปฏิบัติ

☒ 1.ปฏิบัติงานเสร็จเรียบร้อย

☐ 2.ปฏิบัติงานเสร็จแล้วพบสิ่งที่ต้องแก้ไขอีก (CM)

รหัสงาน EM/LT-M

รหัสเครื่องจักร FIRE EXIT ทุกเครื่อง

เลขที่ใบงาน PM251000016

วันที่ปฏิบัติ 17/10/2025

ชื่ออาคาร A | AFL | ส่วนกลาง | ไม่ระบุ | ไม่ระบุ | All Area

ลำดับ	รายการ	ผลการตรวจเช็ค			หมายเหตุ
		ดี	แก้ไข	อาการเสีย	
	Emergency Light				
1	ตรวจเช็คความสะอาด	✓			
2	ตรวจเช็คสภาพ	✓			
3	ตรวจเช็คความปลอดภัย	✓			

รายชื่อพนักงานที่ปฏิบัติงาน

1.ณัฐวุฒิ มูลสาระ

ชื่อผู้ควบคุม/ผู้ตรวจสอบ

ธวัชชัย คำนนท์

หมายเหตุ

รายละเอียด ตรวจเช็คครบเดือน

สาเหตุ ปกติ

คำแนะนำ ปกติ

การแก้ปัญหา ปกติ

บันทึกผลการปฏิบัติ

☒ 1.ปฏิบัติงานเสร็จเรียบร้อย

☐ 2.ปฏิบัติงานเสร็จแล้วพบสิ่งที่ต้องแก้ไขอีก (CM)

รหัสงาน	FP/FHC-M
รหัสเครื่องจักร	FHC ทุกตู้
เลขที่ใบงาน	PM251000012
วันที่ปฏิบัติ	03/10/2025
ชื่ออาคาร	B BFL ส่วนกลาง ไม่ระบุ ไม่ระบุ All Area

ลำดับ	รายการ	ผลการตรวจเช็ค			หมายเหตุ
		ดี	แก้ไข	อาการเสีย	
	ชุด Fire Host Cabinet (FHC)				
1	ตรวจเช็คความปลอดภัย	✓			
2	ตรวจเช็คประสิทธิภาพ	✓			
3	ตรวจเช็คสภาพ	✓			
4	ตรวจเช็ค (ฟังก์ชัน) การทำงาน	✓			
5	ตรวจเช็คความสะอาด	✓			

รายชื่อพนักงานที่ปฏิบัติงาน

1.อภิเดช สัมโรง

ชื่อผู้ควบคุม/ผู้ตรวจสอบ

ธวัชชัย คำนนท์

หมายเหตุ

รายละเอียด ตรวจเช็คประจำเดือน

สาเหตุ ปกติ

คำแนะนำ ปกติ

การแก้ปัญหา ปกติ

บันทึกผลการปฏิบัติ

☒ 1.ปฏิบัติงานเสร็จเรียบร้อย

☐ 2.ปฏิบัติงานเสร็จแล้วพบสิ่งที่ต้องแก้ไขอีก (CM)

รหัสงาน	EM/LT-M
รหัสเครื่องจักร	EM ทุกเครื่อง
เลขที่ใบงาน	PM251000013
วันที่ปฏิบัติ	17/10/2025
ชื่ออาคาร	B BFL ส่วนกลาง ไม่ระบุ ไม่ระบุ All Area

ลำดับ	รายการ	ผลการตรวจเช็ค			หมายเหตุ
		ดี	แก้ไข	อาการเสีย	
	Emergency Light				
1	ตรวจเช็คสภาพ	✓			
2	ตรวจเช็คความสะอาด	✓			
3	ตรวจเช็คความปลอดภัย	✓			

รายชื่อพนักงานที่ปฏิบัติงาน

1.ณัฐวุฒิ มูลสาระ

ชื่อผู้ควบคุม/ผู้ตรวจสอบ

ธวัชชัย คำนนท์

หมายเหตุ

รายละเอียด ตรวจเช็คครบเดือน

สาเหตุ ปกติ

คำแนะนำ ปกติ

การแก้ปัญหา ปกติ

บันทึกผลการปฏิบัติ

☒ 1.ปฏิบัติงานเสร็จเรียบร้อย

☐ 2.ปฏิบัติงานเสร็จแล้วพบสิ่งที่ต้องแก้ไขอีก (CM)

รหัสงาน	EM/LT-M
รหัสเครื่องจักร	FIRE EXIT ทุกเครื่อง
เลขที่ใบงาน	PM251000015
วันที่ปฏิบัติ	17/10/2025
ชื่ออาคาร	B BFL ส่วนกลาง ไม่ระบุ ไม่ระบุ All Area

ลำดับ	รายการ	ผลการตรวจเช็ค			หมายเหตุ
		ดี	แก้ไข	อาการเสีย	
	Emergency Light				
1	ตรวจเช็คสภาพ	✓			
2	ตรวจเช็คความสะอาด	✓			
3	ตรวจเช็คความปลอดภัย	✓			

รายชื่อพนักงานที่ปฏิบัติงาน

1. อนุวัฒน์ มูลสาระ

ชื่อผู้ควบคุม/ผู้ตรวจสอบ

ธวัชชัย คำนนท์

หมายเหตุ

รายละเอียด ตรวจเช็คครบเดือน

สาเหตุ ปกติ

คำแนะนำ ปกติ

การแก้ปัญหา ปกติ

บันทึกผลการปฏิบัติ

☒ 1. ปฏิบัติงานเสร็จเรียบร้อย

☐ 2. ปฏิบัติงานเสร็จแล้วพบสิ่งที่ต้องแก้ไขอีก (CM)

รหัสงาน	FP/FRP-W
รหัสเครื่องจักร	FP
เลขที่ใบงาน	PM251000006
วันที่ปฏิบัติ	01/10/2025
ชื่ออาคาร	A AG ส่วนกลาง ไม่ระบุ ไม่ระบุ FIRE Pump Room

ลำดับ	รายการ	ผลการตรวจเช็ค			หมายเหตุ
		ดี	แก้ไข	อาการเสีย	
	ENGINE				
1	ตรวจเช็คระบบน้ำมันเชื้อเพลิง	✓			
	ตรวจเช็คระบบน้ำมันเชื้อเพลิง.....254.....ลิตร				
2	ตรวจเช็คค่าความถ่วงจำเพาะของ BATTERY	✓			
3	ตรวจเช็คสภาพเครื่องยนต์	✓			
4	ตรวจเช็คระดับน้ำหล่อเย็น	✓			
5	ตรวจเช็คท่ออากาศไอเสีย	✓			
6	ตรวจเช็คระบบ MANUAL START	✓			
7	ตรวจเช็คสภาพ BATTERY	✓			
8	ตรวจเช็คสายพาน	✓			
9	ตรวจเช็คท่ออากาศไอดี	✓			
10	ตรวจเช็คตัวเรือน PUMP	✓			
11	ตรวจเช็คการทำงานของเครื่องยนต์และ PUMP	✓			
	แรงดันน้ำมันเชื้อเพลิง.....0.....PSI				
	ชั่วโมงการทำงาน.....17.9.....ชม.				
	แอมมิเตอร์.....4.....แอมป์				
	แรงดันน้ำมันหล่อลื่น.....65.....PSI				
	วัดแรงดันน้ำเข้า.....85.....PSI				
	ความเร็วรอบ.....3000.....RPM				
	วัดแรงดันน้ำออก.....120.....PSI				
	อุณหภูมิน้ำหล่อเย็น.....45.....F				
12	ตรวจเช็คระบบระบายความร้อน	✓			
13	ตรวจเช็คระดับน้ำมันหล่อลื่น	✓			
	CONTROL				

ลำดับ	รายการ	ผลการตรวจเช็ค			หมายเหตุ
		ดี	แก้ไข	อาการเสีย	
1	ตรวจเช็คการทำงานของชุด PRV	✓			
2	ตรวจเช็คสวิตช์แรงดัน	✓			
3	ตรวจเช็คชุดขารท์ BATTERY	✓			

รายชื่อพนักงานที่ปฏิบัติงาน

1.อภิเดช สัมโรง

ชื่อผู้ควบคุม/ผู้ตรวจสอบ

ธวัชชัย คำนนท์

หมายเหตุ

รายละเอียด ตรวจเช็คประจำสัปดาห์

สาเหตุ ปกติ

คำแนะนำ ปกติ

การแก้ปัญหา ปกติ

บันทึกผลการปฏิบัติ

- ☒ 1.ปฏิบัติงานเสร็จเรียบร้อย
- ☐ 2.ปฏิบัติงานเสร็จแล้วพบสิ่งที่ต้องแก้ไขอีก (CM)

รหัสงาน	FP/JP-W
รหัสเครื่องจักร	JP
เลขที่ใบงาน	PM251000001
วันที่ปฏิบัติ	01/10/2025
ชื่ออาคาร	A AG ส่วนกลาง ไม่ระบุ ไม่ระบุ FIRE Pump Room

ลำดับ	รายการ	ผลการตรวจเช็ค			หมายเหตุ
		ดี	แก้ไข	อาการเสีย	
	CONTROL				
1	ตรวจเช็คสภาพตู้ Control	✓			
2	ตรวจเช็คจุดต่อภายในตู้ Control	✓			
3	ตรวจเช็คไฟ Show	✓			
4	ตรวจเช็คสภาพ Fuse Control	✓			
5	ตรวจเช็คค่า OVER LOAD	✓			
	ค่าที่ Set.....13.....แอมป์				
6	ตรวจเช็คกระแส	✓			
	S.....11.1.....แอมป์				
	T.....11.9.....แอมป์				
	R.....11.9.....แอมป์				
7	ตรวจเช็ค Pressure Switch	✓			
8	ตรวจเช็คแรงดัน	✓			
	T-R.....394.....โวลต์				
	R-S.....396.....โวลต์				
	S-T.....399.....โวลต์				
9	ตรวจสอบการทำงานของ Control	✓			
	MOTOR & PUMP				
1	ตรวจเช็คการทำงานของ Motor และ Pump	✓			
2	ตรวจเช็คพัดลมระบายอากาศ MOTOR	✓			
3	ตรวจเช็คสภาพตัวเรือน PUMP	✓			
4	ตรวจเช็คแรงดันน้ำออก	✓			
	ตรวจเช็คแรงดันน้ำออก.....120.....PSI				
5	ตรวจเช็คการทำงานของ Check Valve	✓			

ลำดับ	รายการ	ผลการตรวจเช็ค			หมายเหตุ
		ดี	แก้ไข	อาการเสีย	
6	ตรวจเช็คสภาพตัวเรือน MOTOR	✓			
7	ตรวจเช็คแรงดันน้ำเข้า	✓			
	ตรวจเช็คแรงดันน้ำเข้า.....95.....PSI				

รายชื่อพนักงานที่ปฏิบัติงาน

1.อภิเดช สัมโรง

ชื่อผู้ควบคุม/ผู้ตรวจสอบ

ธวัชชัย คำนนท์

หมายเหตุ

รายละเอียด ตรวจเช็คประจำสัปดาห์

สาเหตุ ปกติ

คำแนะนำ ปกติ

การแก้ปัญหา ปกติ

บันทึกผลการปฏิบัติ

- ☒ 1.ปฏิบัติงานเสร็จเรียบร้อย
- ☐ 2.ปฏิบัติงานเสร็จแล้วพบสิ่งที่ต้องแก้ไขอีก (CM)

รหัสงาน	FA/FCP-Q
รหัสเครื่องจักร	FCP- A1
เลขที่ใบงาน	PM251100019
วันที่ปฏิบัติ	12/11/2025
ชื่ออาคาร	B BG ส่วนกลาง ไม่ระบุ ไม่ระบุ Office Room

ลำดับ	รายการ	ผลการตรวจเช็ค			หมายเหตุ
		ดี	แก้ไข	อาการเสีย	
	Fire Alarm Control Panel				
1	ตรวจเช็คชุด GRAPHIC ANNUNCIATER	✓			
2	ตรวจเช็คสภาพตู้ FCP	✓			
3	ตรวจเช็คไฟ SHOWตู้ FCP	✓			
4	ตรวจสอบอุปกรณ์ Manual	✓			
5	ตรวจเช็คจอแสดงผล (LCD DISPLAY)	✓			
6	ทดสอบ FUNCTION การทำงานที่ตู้ FCP	✓			
7	ตรวจเช็ค BATTERY	✓			
	No2.....13.51.....VDC				
	No1.....13.57.....VDC				
	ตรวจเช็คไฟชาร์จ BATTERY.....27.00.....VDC				
	รวม.....27.00.....VDC				
8	ตรวจเช็คสภาพสายสัญญาณภายในตู้	✓			
9	ตรวจเช็คแรงดันที่จ่ายให้ระบบ	✓			
	ตรวจเช็คแรงดันที่จ่ายให้ระบบ.....220.....VAC				
10	ตรวจเช็คจุดต่อ และ SOCKET สาย	✓			

รายชื่อพนักงานที่ปฏิบัติงาน

1.รวิชัย คำนนท์
.....

ชื่อผู้ควบคุม/ผู้ตรวจสอบ

รวิชัย คำนนท์
.....

หมายเหตุ

รายละเอียด ตรวจเช็คตามรอบแผนงาน3เดือน

สาเหตุ ปกติ

คำแนะนำ ปกติ

การแก้ปัญหา ปกติ

บันทึกผลการปฏิบัติ



1.ปฏิบัติงานเสร็จเรียบร้อย



2.ปฏิบัติงานเสร็จแล้วพบสิ่งที่ต้องแก้ไขอีก (CM)

รหัสงาน FP/FHC-M

รหัสเครื่องจักร FHC ทุกตู้

เลขที่ใบงาน PM251100009

วันที่ปฏิบัติ 03/11/2025

ชื่ออาคาร A | AFL | ส่วนกลาง | ไม่ระบุ | ไม่ระบุ | All Area

ลำดับ	รายการ	ผลการตรวจเช็ค			หมายเหตุ
		ดี	แก้ไข	อาการเสีย	
	ชุด Fire Host Cabinet (FHC)				
1	ตรวจเช็คสภาพ	✓			
2	ตรวจเช็ค (ฟังก์ชัน) การทำงาน	✓			
3	ตรวจเช็คความสะอาด	✓			
4	ตรวจเช็คความปลอดภัย	✓			
5	ตรวจเช็คประสิทธิภาพ	✓			

รายชื่อพนักงานที่ปฏิบัติงาน

1.ณัฐวุฒิ มูลสาระ

ชื่อผู้ควบคุม/ผู้ตรวจสอบ

ธวัชชัย คำนนท์

หมายเหตุ

รายละเอียด ตรวจเช็คครบเดือน

สาเหตุ ปกติ

คำแนะนำ ปกติ

การแก้ปัญหา ปกติ

บันทึกผลการปฏิบัติ

☒ 1.ปฏิบัติงานเสร็จเรียบร้อย

☐ 2.ปฏิบัติงานเสร็จแล้วพบสิ่งที่ต้องแก้ไขอีก (CM)

รหัสงาน	EM/LT-M
รหัสเครื่องจักร	EM ทุกเครื่อง
เลขที่ใบงาน	PM251100012
วันที่ปฏิบัติ	17/11/2025
ชื่ออาคาร	A AFL ส่วนกลาง ไม่ระบุ ไม่ระบุ All Area

ลำดับ	รายการ	ผลการตรวจเช็ค			หมายเหตุ
		ดี	แก้ไข	อาการเสีย	
	Emergency Light				
1	ตรวจเช็คความปลอดภัย	✓			
2	ตรวจเช็คความสะอาด	✓			
3	ตรวจเช็คสภาพ	✓			

รายชื่อพนักงานที่ปฏิบัติงาน

1.ณัฐวุฒิ มูลสาระ

ชื่อผู้ควบคุม/ผู้ตรวจสอบ

หมายเหตุ

รายละเอียด ตรวจเช็คประจำเดือน

สาเหตุ ปกติ

คำแนะนำ ปกติ

การแก้ปัญหา ปกติ

บันทึกผลการปฏิบัติ

- ☒ 1.ปฏิบัติงานเสร็จเรียบร้อย
- ☐ 2.ปฏิบัติงานเสร็จแล้วพบสิ่งที่ต้องแก้ไขอีก (CM)

รหัสงาน EM/LT-M

รหัสเครื่องจักร FIRE EXIT ทุกเครื่อง

เลขที่ใบงาน PM251100014

วันที่ปฏิบัติ 17/11/2025

ชื่ออาคาร A | AFL | ส่วนกลาง | ไม่ระบุ | ไม่ระบุ | All Area

ลำดับ	รายการ	ผลการตรวจเช็ค			หมายเหตุ
		ดี	แก้ไข	อาการเสีย	
	Emergency Light				
1	ตรวจเช็คสภาพ	✓			
2	ตรวจเช็คความปลอดภัย	✓			
3	ตรวจเช็คความสะอาด	✓			

รายชื่อพนักงานที่ปฏิบัติงาน

1.ณัฐวุฒิ มูลสาระ

ชื่อผู้ควบคุม/ผู้ตรวจสอบ

หมายเหตุ

รายละเอียด ตรวจเช็คประจำเดือน

สาเหตุ ปกติ

คำแนะนำ ปกติ

การแก้ปัญหา ปกติ

บันทึกผลการปฏิบัติ

- ☒ 1.ปฏิบัติงานเสร็จเรียบร้อย
- ☐ 2.ปฏิบัติงานเสร็จแล้วพบสิ่งที่ต้องแก้ไขอีก (CM)

รหัสงาน	FA/FCP-Q
รหัสเครื่องจักร	FCP- B2
เลขที่ใบงาน	PM251100020
วันที่ปฏิบัติ	12/11/2025
ชื่ออาคาร	B BG ส่วนกลาง ไม่ระบุ ไม่ระบุ Office Room

ลำดับ	รายการ	ผลการตรวจเช็ค			หมายเหตุ
		ดี	แก้ไข	อาการเสีย	
	Fire Alarm Control Panel				
1	ตรวจเช็คไฟ SHOWตู้ FCP	✓			
2	ตรวจเช็คชุด GRAPHIC ANNUNCIATER	✓			
3	ตรวจเช็คสภาพตู้ FCP	✓			
4	ตรวจเช็คแรงดันที่จ่ายให้ระบบ	✓			
	ตรวจเช็คแรงดันที่จ่ายให้ระบบ.....226.....VAC				
5	ตรวจเช็คจุดต่อ และ SOCKET สาย	✓			
6	ตรวจสอบอุปกรณ์ Manual	✓			
7	ทดสอบ FUNCTION การทำงานที่ตู้ FCP	✓			
8	ตรวจเช็ค BATTERY	✓			
	No2.....13.57.....VDC				
	รวม.....26.90.....VDC				
	No1.....13.41.....VDC				
	ตรวจเช็คไฟชาร์จ BATTERY.....27.00.....VDC				
9	ตรวจเช็คสภาพสายสัญญาณภายในตู้	✓			
10	ตรวจเช็คจอแสดงผล (LCD DISPLAY)	✓			

รายชื่อพนักงานที่ปฏิบัติงาน

1.รวิชัย คำนนท์

ชื่อผู้ควบคุม/ผู้ตรวจสอบ

รวิชัย คำนนท์

หมายเหตุ

รายละเอียด ตรวจเช็คตามรอบแผนงาน3เดือน

สาเหตุ ปกติ

คำแนะนำ ปกติ

การแก้ปัญหา ปกติ

บันทึกผลการปฏิบัติ



1.ปฏิบัติงานเสร็จเรียบร้อย



2.ปฏิบัติงานเสร็จแล้วพบสิ่งที่ต้องแก้ไขอีก (CM)

รหัสงาน	FP/FHC-M
รหัสเครื่องจักร	FHC ทุกตู้
เลขที่ใบงาน	PM251100010
วันที่ปฏิบัติ	03/11/2025
ชื่ออาคาร	B BFL ส่วนกลาง ไน้ระนุ ไน้ระนุ All Area

ลำดับ	รายการ	ผลการตรวจเช็ค			หมายเหตุ
		ดี	แก้ไข	อาการเสีย	
	ชุด Fire Host Cabinet (FHC)				
1	ตรวจเช็คสภาพ	✓			
2	ตรวจเช็ค (ฟังก์ชัน) การทำงาน	✓			
3	ตรวจเช็คความสะอาด	✓			
4	ตรวจเช็คความปลอดภัย	✓			
5	ตรวจเช็คประสิทธิภาพ	✓			

รายชื่อพนักงานที่ปฏิบัติงาน

1.ณัฐวุฒิ มูลสาระ

ชื่อผู้ควบคุม/ผู้ตรวจสอบ

ธวัชชัย คำนนท์

หมายเหตุ

รายละเอียด ตรวจเช็คครบเดือน

สาเหตุ ปกติ

คำแนะนำ ปกติ

การแก้ปัญหา ปกติ

บันทึกผลการปฏิบัติ

☒ 1.ปฏิบัติงานเสร็จเรียบร้อย

☐ 2.ปฏิบัติงานเสร็จแล้วพบสิ่งที่ต้องแก้ไขอีก (CM)

รหัสงาน	EM/LT-M
รหัสเครื่องจักร	EM ทุกเครื่อง
เลขที่ใบงาน	PM251100011
วันที่ปฏิบัติ	17/11/2025
ชื่ออาคาร	B BFL ส่วนกลาง ไน้ระยุ ไน้ระยุ All Area

ลำดับ	รายการ	ผลการตรวจเช็ค			หมายเหตุ
		ดี	แก้ไข	อาการเสีย	
	Emergency Light				
1	ตรวจเช็คสภาพ	✓			
2	ตรวจเช็คความปลอดภัย	✓			
3	ตรวจเช็คความสะอาด	✓			

รายชื่อพนักงานที่ปฏิบัติงาน

1.ณัฐวุฒิ มูลสาระ

ชื่อผู้ควบคุม/ผู้ตรวจสอบ

หมายเหตุ

รายละเอียด ตรวจเช็คประจำเดือน

สาเหตุ ปกติ

คำแนะนำ ปกติ

การแก้ปัญหา ปกติ

บันทึกผลการปฏิบัติ

- ☒ 1.ปฏิบัติงานเสร็จเรียบร้อย
- ☐ 2.ปฏิบัติงานเสร็จแล้วพบสิ่งที่ต้องแก้ไขอีก (CM)

รหัสงาน	EM/LT-M
รหัสเครื่องจักร	FIRE EXIT ทุกเครื่อง
เลขที่ใบงาน	PM251100013
วันที่ปฏิบัติ	17/11/2025
ชื่ออาคาร	B BFL ส่วนกลาง ไน้ระยุ ไน้ระยุ All Area

ลำดับ	รายการ	ผลการตรวจเช็ค			หมายเหตุ
		ดี	แก้ไข	อาการเสีย	
	Emergency Light				
1	ตรวจเช็คสภาพ	✓			
2	ตรวจเช็คความปลอดภัย	✓			
3	ตรวจเช็คความสะอาด	✓			

รายชื่อพนักงานที่ปฏิบัติงาน

1.ณัฐวุฒิ มูลสาระ

ชื่อผู้ควบคุม/ผู้ตรวจสอบ

หมายเหตุ

รายละเอียด ตรวจเช็คประจำเดือน

สาเหตุ ปกติ

คำแนะนำ ปกติ

การแก้ปัญหา ปกติ

บันทึกผลการปฏิบัติ

- ☒ 1.ปฏิบัติงานเสร็จเรียบร้อย
- ☐ 2.ปฏิบัติงานเสร็จแล้วพบสิ่งที่ต้องแก้ไขอีก (CM)

รหัสงาน	FP/FRP-W
รหัสเครื่องจักร	FP
เลขที่ใบงาน	PM251100005
วันที่ปฏิบัติ	05/11/2025
ชื่ออาคาร	A AG ส่วนกลาง ไม่ระบุ ไม่ระบุ FIRE Pump Room

ลำดับ	รายการ	ผลการตรวจเช็ค			หมายเหตุ
		ดี	แก้ไข	อาการเสีย	
	ENGINE				
1	ตรวจเช็คตัวเรือน PUMP	✓			
2	ตรวจเช็คการทำงานของเครื่องยนต์และ PUMP	✓			
	วัดแรงดันน้ำออก.....120.....PSI				
	ชั่วโมงการทำงาน.....17.9.....ชม.				
	อุณหภูมิน้ำหล่อเย็น.....50.....F				
	วัดแรงดันน้ำเข้า.....85.....PSI				
	ความเร็วรอบ.....3000.....RPM				
	แรงดันน้ำมันหล่อลื่น.....100.....PSI				
	แอมมิเตอร์.....4.....แอมป์				
	แรงดันน้ำมันเชื้อเพลิง.....0.....PSI				
3	ตรวจเช็คระบบระบายความร้อน	✓			
4	ตรวจเช็คระบบน้ำมันเชื้อเพลิง	✓			
	ตรวจเช็คระบบน้ำมันเชื้อเพลิง.....252.....ลิตร				
5	ตรวจเช็คท่ออากาศไอเสีย	✓			
6	ตรวจเช็คสภาพเครื่องยนต์	✓			
7	ตรวจเช็คระบบ MANUAL START	✓			
8	ตรวจเช็คระดับน้ำหล่อเย็น	✓			
9	ตรวจเช็คระดับน้ำมันหล่อลื่น	✓			
10	ตรวจเช็คสายพาน	✓			
11	ตรวจเช็คค่าความถ่วงจำเพาะของ BATTERY	✓			
12	ตรวจเช็คสภาพ BATTERY	✓			
13	ตรวจเช็คท่ออากาศไอดี	✓			
	CONTROL				

ลำดับ	รายการ	ผลการตรวจเช็ค			หมายเหตุ
		ดี	แก้ไข	อาการเสีย	
1	ตรวจเช็คชุดขั้ว BATTERY	✓			
2	ตรวจเช็คสวิตช์แรงดัน	✓			
3	ตรวจเช็คการทำงานของชุด PRV	✓			

รายชื่อพนักงานที่ปฏิบัติงาน

1.อภิเดช สัมโรง

ชื่อผู้ควบคุม/ผู้ตรวจสอบ

ธวัชชัย คำนนท์

หมายเหตุ

รายละเอียด ตรวจเช็คประจำสัปดาห์

สาเหตุ ปกติ

คำแนะนำ ปกติ

การแก้ปัญหา ปกติ

บันทึกผลการปฏิบัติ

- ☒ 1.ปฏิบัติงานเสร็จเรียบร้อย
- ☐ 2.ปฏิบัติงานเสร็จแล้วพบสิ่งที่ต้องแก้ไขอีก (CM)

รหัสงานFP/JP-W

รหัสเครื่องจักรJP

เลขที่ใบงานPM251100001

วันที่ปฏิบัติ05/11/2025

ชื่ออาคารA | AG | ส่วนกลาง | ไม่ระบุ | ไม่ระบุ | FIRE Pump Room

ลำดับ	รายการ	ผลการตรวจเช็ค			หมายเหตุ
		ดี	แก้ไข	อาการเสีย	
	MOTOR & PUMP				
1	ตรวจเช็คแรงดันน้ำออก	✓			
	ตรวจเช็คแรงดันน้ำออก.....85.....PSI				
2	ตรวจเช็คการทำงานของ Check Valve	✓			
3	ตรวจเช็คสภาพตัวเรือน MOTOR	✓			
4	ตรวจเช็คการทำงานของ Motor และ Pump	✓			
5	ตรวจเช็คพัดลมระบายอากาศ MOTOR	✓			
6	ตรวจเช็คแรงดันน้ำเข้า	✓			
	ตรวจเช็คแรงดันน้ำเข้า.....95.....PSI				
7	ตรวจเช็คสภาพตัวเรือน PUMP	✓			
	CONTROL				
1	ตรวจเช็คจุดต่อภายในตู้ Control	✓			
2	ตรวจเช็คค่า OVER LOAD	✓			
	ค่าที่ Set.....13.....แอมป์				
3	ตรวจเช็คสภาพตู้ Control	✓			
4	ตรวจเช็คกระแส	✓			
	S.....11.1.....แอมป์				
	T.....10.9.....แอมป์				
	R.....11.7.....แอมป์				
5	ตรวจเช็ค Pressure Switch	✓			
6	ตรวจเช็คไฟ Show	✓			
7	ตรวจเช็คสภาพ Fuse Control	✓			
8	ตรวจเช็คแรงดัน	✓			
	S-T.....395.....โวลต์				

ลำดับ	รายการ	ผลการตรวจเช็ค			หมายเหตุ
		ดี	แก้ไข	อาการเสีย	
	T-R.....393.....โวลต์				
	R-S.....393.....โวลต์				
9	ตรวจสอบการทำงานของ Control	✓			

รายชื่อพนักงานที่ปฏิบัติงาน

1.อภิเดช สัมโรง

ชื่อผู้ควบคุม/ผู้ตรวจสอบ

ธวัชชัย คำนนท์

หมายเหตุ

รายละเอียด ตรวจเช็คประจำสัปดาห์

สาเหตุ ปกติ

คำแนะนำ ปกติ

การแก้ปัญหา ปกติ

บันทึกผลการปฏิบัติ

- ☒ 1.ปฏิบัติงานเสร็จเรียบร้อย
- ☐ 2.ปฏิบัติงานเสร็จแล้วพบสิ่งที่ต้องแก้ไขอีก (CM)

รหัสงาน FP/FHC-M
รหัสเครื่องจักร FHC ทุกตู้
เลขที่ใบงาน PM251200003
วันที่ปฏิบัติ 03/12/2025
ชื่ออาคาร A | AFL | ส่วนกลาง | ไม่ระบุ | ไม่ระบุ | All Area

ลำดับ	รายการ	ผลการตรวจเช็ค			หมายเหตุ
		ดี	แก้ไข	อาการเสีย	
	ชุด Fire Host Cabinet (FHC)				
1	ตรวจเช็คสภาพ	✓			
2	ตรวจเช็ค (ฟังก์ชัน) การทำงาน	✓			
3	ตรวจเช็คความสะอาด	✓			
4	ตรวจเช็คความปลอดภัย	✓			
5	ตรวจเช็คประสิทธิภาพ	✓			

รายชื่อพนักงานที่ปฏิบัติงาน

1. หน้าที่รับผิดชอบ

ชื่อผู้ควบคุม/ผู้ตรวจสอบ

รัชชัย คำนนท์

หมายเหตุ

รายละเอียด ตรวจรอบประจำเดือน

สาเหตุ ปกติ

คำแนะนำ ปกติ

การแก้ปัญหา ปกติ

บันทึกผลการปฏิบัติ

☒ 1. ปฏิบัติงานเสร็จเรียบร้อย

☐ 2. ปฏิบัติงานเสร็จแล้วพบสิ่งที่ต้องแก้ไขอีก (CM)

รหัสงาน	EM/LT-M
รหัสเครื่องจักร	EM ทุกเครื่อง
เลขที่ใบงาน	PM251200016
วันที่ปฏิบัติ	17/12/2025
ชื่ออาคาร	A AFL ส่วนกลาง ไม่ระบุ ไม่ระบุ All Area

ลำดับ	รายการ	ผลการตรวจเช็ค			หมายเหตุ
		ดี	แก้ไข	อาการเสีย	
	Emergency Light				
1	ตรวจเช็คสภาพ	✓			
2	ตรวจเช็คความปลอดภัย	✓			
3	ตรวจเช็คความสะอาด	✓			

รายชื่อพนักงานที่ปฏิบัติงาน

1.ณัฐวุฒิ มูลสาระ

ชื่อผู้ควบคุม/ผู้ตรวจสอบ

ธวัชชัย คำนนท์

หมายเหตุ

รายละเอียด ตรวจเช็คประจำเดือน

สาเหตุ ปกติ

คำแนะนำ ปกติ

การแก้ปัญหา ปกติ

บันทึกผลการปฏิบัติ

☒ 1.ปฏิบัติงานเสร็จเรียบร้อย

☐ 2.ปฏิบัติงานเสร็จแล้วพบสิ่งที่ต้องแก้ไขอีก (CM)

รหัสงาน	EM/LT-M
รหัสเครื่องจักร	FIRE EXIT ทุกเครื่อง
เลขที่ใบงาน	PM251200013
วันที่ปฏิบัติ	17/12/2025
ชื่ออาคาร	A AFL ส่วนกลาง ไม่ระบุ ไม่ระบุ All Area

ลำดับ	รายการ	ผลการตรวจเช็ค			หมายเหตุ
		ดี	แก้ไข	อาการเสีย	
	Emergency Light				
1	ตรวจเช็คความปลอดภัย	✓			
2	ตรวจเช็คความสะอาด	✓			
3	ตรวจเช็คสภาพ	✓			

รายชื่อพนักงานที่ปฏิบัติงาน

1. อนุวัฒน์ มูลสาระ

ชื่อผู้ควบคุม/ผู้ตรวจสอบ

ธวัชชัย คำนนท์

หมายเหตุ

รายละเอียด ตรวจเช็คประจำเดือน

สาเหตุ ปกติ

คำแนะนำ ปกติ

การแก้ปัญหา ปกติ

บันทึกผลการปฏิบัติ

- ☒ 1. ปฏิบัติงานเสร็จเรียบร้อย
- ☐ 2. ปฏิบัติงานเสร็จแล้วพบสิ่งที่ต้องแก้ไขอีก (CM)

รหัสงาน	FP/FHC-M
รหัสเครื่องจักร	FHC ทุกตู้
เลขที่ใบงาน	PM251200004
วันที่ปฏิบัติ	03/12/2025
ชื่ออาคาร	B BFL ส่วนกลาง ไน้ระนู ไน้ระนู All Area

ลำดับ	รายการ	ผลการตรวจเช็ค			หมายเหตุ
		ดี	แก้ไข	อาการเสีย	
	ชุด Fire Host Cabinet (FHC)				
1	ตรวจเช็คสภาพ	✓			
2	ตรวจเช็ค (ฟังก์ชัน) การทำงาน	✓			
3	ตรวจเช็คความสะอาด	✓			
4	ตรวจเช็คความปลอดภัย	✓			
5	ตรวจเช็คประสิทธิภาพ	✓			

รายชื่อพนักงานที่ปฏิบัติงาน

1.ณัฐวุฒิ มูลสาระ

ชื่อผู้ควบคุม/ผู้ตรวจสอบ

ธวัชชัย คำนนท์

หมายเหตุ

รายละเอียด ตรวจเช็คครบเดือน

สาเหตุ ปกติ

คำแนะนำ ปกติ

การแก้ปัญหา ปกติ

บันทึกผลการปฏิบัติ

☒ 1.ปฏิบัติงานเสร็จเรียบร้อย

☐ 2.ปฏิบัติงานเสร็จแล้วพบสิ่งที่ต้องแก้ไขอีก (CM)

รหัสงาน EM/LT-M

รหัสเครื่องจักร EM ทุกเครื่อง

เลขที่ใบงาน PM251200015

วันที่ปฏิบัติ 17/12/2025

ชื่ออาคาร B | BFL | ส่วนกลาง | ไม่ระบุ | ไม่ระบุ | All Area

ลำดับ	รายการ	ผลการตรวจเช็ค			หมายเหตุ
		ดี	แก้ไข	อาการเสีย	
	Emergency Light				
1	ตรวจเช็คสภาพ	✓			
2	ตรวจเช็คความปลอดภัย	✓			
3	ตรวจเช็คความสะอาด	✓			

รายชื่อพนักงานที่ปฏิบัติงาน

1. อนุชิต ภูมสาระ

ชื่อผู้ควบคุม/ผู้ตรวจสอบ

ธวัชชัย คำนนท์

หมายเหตุ

รายละเอียด ตรวจเช็คประจำเดือน

สาเหตุ ปกติ

คำแนะนำ ปกติ

การแก้ปัญหา ปกติ

บันทึกผลการปฏิบัติ

☒ 1. ปฏิบัติงานเสร็จเรียบร้อย

☐ 2. ปฏิบัติงานเสร็จแล้วพบสิ่งที่ต้องแก้ไขอีก (CM)

รหัสงาน	EM/LT-M
รหัสเครื่องจักร	FIRE EXIT ทุกเครื่อง
เลขที่ใบงาน	PM251200014
วันที่ปฏิบัติ	17/12/2025
ชื่ออาคาร	B BFL ส่วนกลาง ไน้ระนู ไน้ระนู All Area

ลำดับ	รายการ	ผลการตรวจเช็ค			หมายเหตุ
		ดี	แก้ไข	อาการเสีย	
	Emergency Light				
1	ตรวจเช็คสภาพ	✓			
2	ตรวจเช็คความปลอดภัย	✓			
3	ตรวจเช็คความสะอาด	✓			

รายชื่อพนักงานที่ปฏิบัติงาน

1.ณัฐวุฒิ มูลสาระ

ชื่อผู้ควบคุม/ผู้ตรวจสอบ

ธวัชชัย คำนนท์

หมายเหตุ

รายละเอียด ตรวจเช็คประจำเดือน

สาเหตุ ปกติ

คำแนะนำ ปกติ

การแก้ปัญหา ปกติ

บันทึกผลการปฏิบัติ

☒ 1.ปฏิบัติงานเสร็จเรียบร้อย

☐ 2.ปฏิบัติงานเสร็จแล้วพบสิ่งที่ต้องแก้ไขอีก (CM)

รหัสงานFP/FRP-W

รหัสเครื่องจักรFP

เลขที่ใบงานPM251200006

วันที่ปฏิบัติ17/12/2025

ชื่ออาคารA | AG | ส่วนกลาง | ไม่ระบุ | ไม่ระบุ | FIRE Pump Room

ลำดับ	รายการ	ผลการตรวจเช็ค			หมายเหตุ
		ดี	แก้ไข	อาการเสีย	
	ENGINE				
1	ตรวจเช็คระบบน้ำมันเชื้อเพลิง	✓			
	ตรวจเช็คระบบน้ำมันเชื้อเพลิง.....252.....ลิตร				
2	ตรวจเช็คค่าความถ่วงจำเพาะของ BATTERY	✓			
3	ตรวจเช็คสภาพ BATTERY	✓			
4	ตรวจเช็คท่ออากาศไอดี	✓			
5	ตรวจเช็คสภาพเครื่องยนต์	✓			
6	ตรวจเช็คตัวเรือน PUMP	✓			
7	ตรวจเช็คระบบระบายความร้อน	✓			
8	ตรวจเช็คการทำงานของเครื่องยนต์และ PUMP	✓			
	แรงดันน้ำมันเชื้อเพลิง.....0.....PSI				
	วัดแรงดันน้ำออก.....120.....PSI				
	แอมมิเตอร์.....4.....แอมป์				
	อุณหภูมิน้ำหล่อเย็น.....45.....F				
	ความเร็วรอบ.....3000.....RPM				
	ชั่วโมงการทำงาน.....17.9.....ชม.				
	แรงดันน้ำมันหล่อลื่น.....100.....PSI				
	วัดแรงดันน้ำเข้า.....85.....PSI				
9	ตรวจเช็คท่ออากาศไอเสีย	✓			
10	ตรวจเช็คระดับน้ำมันหล่อลื่น	✓			
11	ตรวจเช็คระดับน้ำหล่อเย็น	✓			
12	ตรวจเช็คระบบ MANUAL START	✓			
13	ตรวจเช็คสายพาน	✓			
	CONTROL				

ลำดับ	รายการ	ผลการตรวจเช็ค			หมายเหตุ
		ดี	แก้ไข	อาการเสีย	
1	ตรวจเช็คสวิตช์แรงดัน	✓			
2	ตรวจเช็คการทำงานของชุด PRV	✓			
3	ตรวจเช็คชุดชาร์ท BATTERY	✓			

รายชื่อพนักงานที่ปฏิบัติงาน

1.ณัฐดิ มุลสาระ

ชื่อผู้ควบคุม/ผู้ตรวจสอบ

ธวัชชัย คำนนท์

หมายเหตุ

รายละเอียด ตรวจเช็คประจำสัปดาห์

สาเหตุ ปกติ

คำแนะนำ ปกติ

การแก้ปัญหา ปกติ

บันทึกผลการปฏิบัติ

- ☒ 1.ปฏิบัติงานเสร็จเรียบร้อย
- ☐ 2.ปฏิบัติงานเสร็จแล้วพบสิ่งที่ต้องแก้ไขอีก (CM)

รหัสงาน	FP/JP-W
รหัสเครื่องจักร	JP
เลขที่ใบงาน	PM251200010
วันที่ปฏิบัติ	17/12/2025
ชื่ออาคาร	A AG ส่วนกลาง ไม่ระบุ ไม่ระบุ FIRE Pump Room

ลำดับ	รายการ	ผลการตรวจเช็ค			หมายเหตุ
		ดี	แก้ไข	อาการเสีย	
	CONTROL				
1	ตรวจเช็คกระแส	✓			
	S.....11.0.....แอมป์				
	R.....11.2.....แอมป์				
	T.....10.5.....แอมป์				
2	ตรวจเช็ค Pressure Switch	✓			
3	ตรวจเช็คสภาพ Fuse Control	✓			
4	ตรวจเช็คแรงดัน	✓			
	S-T.....392.....โวลต์				
	T-R.....393.....โวลต์				
	R-S.....393.....โวลต์				
5	ตรวจสอบการทำงานของ Control	✓			
6	ตรวจเช็คสภาพตู้ Control	✓			
7	ตรวจเช็คค่า OVER LOAD	✓			
	ค่าที่ Set.....13.....แอมป์				
8	ตรวจเช็คจุดต่อภายในตู้ Control	✓			
9	ตรวจเช็คไฟ Show	✓			
	MOTOR & PUMP				
1	ตรวจเช็คสภาพตัวเรือน PUMP	✓			
2	ตรวจเช็คแรงดันน้ำออก	✓			
	ตรวจเช็คแรงดันน้ำออก.....120.....PSI				
3	ตรวจเช็คการทำงานของ Check Valve	✓			
4	ตรวจเช็คสภาพตัวเรือน MOTOR	✓			
5	ตรวจเช็คแรงดันน้ำเข้า	✓			

ลำดับ	รายการ	ผลการตรวจเช็ค			หมายเหตุ
		ดี	แก้ไข	อาการเสีย	
	ตรวจเช็คแรงดันน้ำเข้า.....95.....PSI				
6	ตรวจเช็คการทำงานของ Motor และ Pump	✓			
7	ตรวจเช็คพัดลมระบายอากาศ MOTOR	✓			

รายชื่อพนักงานที่ปฏิบัติงาน

1.ณัฐดิ มูลสาระ

ชื่อผู้ควบคุม/ผู้ตรวจสอบ

ธวัชชัย คำนนท์

หมายเหตุ

- รายละเอียด ตรวจเช็คครายสัปดาห์
- สาเหตุ ปกติ
- คำแนะนำ ปกติ
- การแก้ปัญหา ปกติ

บันทึกผลการปฏิบัติ

- ☒ 1.ปฏิบัติงานเสร็จเรียบร้อย
- ☐ 2.ปฏิบัติงานเสร็จแล้วพบสิ่งที่ต้องแก้ไขอีก (CM)

PLUS+		วิธีการปฏิบัติในการซ้อมอพยพหนีไฟประจำปี	Document No.	SOP-PMR-045
SOPs Owner	PMR (C, HT)		Revision	02
Approve	PMC, SDPM, SDP, Q/F/EMR		Update Date	01/06/2023
			Page	Page 2 of 3

วิธีการปฏิบัติในการซ่อมอพยพหนีไฟ

- กำหนดแผนการซ่อมของโครงการร่วมกับผู้พักอาศัยล่วงหน้าไม่น้อยกว่า 3 เดือน ก่อนการซ่อมจริง
- กำหนดแผนการซ่อมเฉพาะฝ่ายจัดการ ล่วงหน้าไม่น้อยกว่า 1 เดือน ก่อนการซ่อมจริง
- โดยมีรายละเอียดของแผนงานประกอบด้วย
- 1) วัตถุประสงค์
 - 2) ขอบเขตการฝึกซ้อม
 - 3) ระยะเวลา
 - 4) สถานที่ฝึกซ้อม
 - 5) จำนวนผู้เข้าร่วมฝึกซ้อม
 - 6) รายละเอียดการฝึกซ้อม
 - 6.1) รายละเอียดของการปฏิบัติงาน
 - 6.2) ผู้รับผิดชอบในแต่ละงาน
 - 6.3) วิธีการอพยพ
 - 6.4) จุดรวมพล
 - 6.5) หมายเหตุ

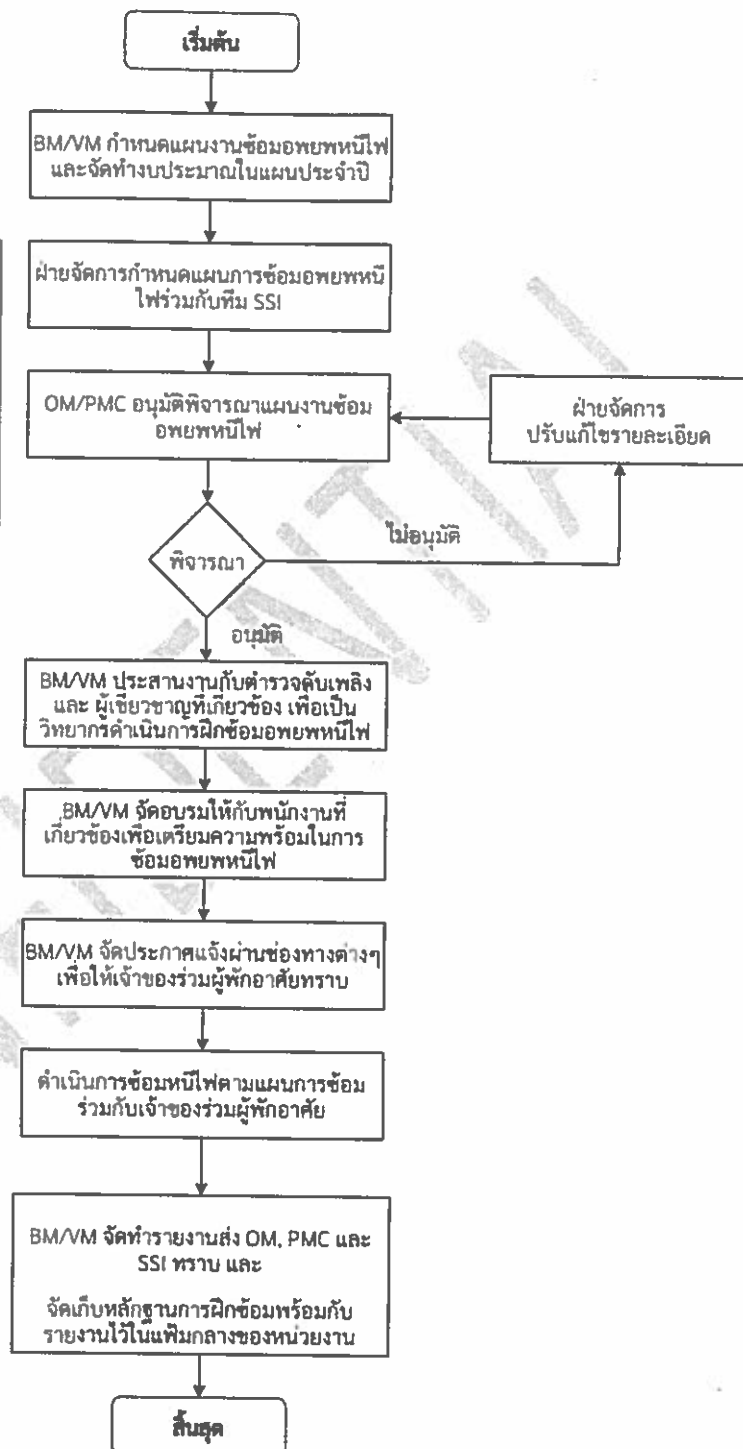

เอกสารแนบ 4

เอกสารผลการตรวจวัดคุณภาพสิ่งแวดล้อม



ANALYSIS REPORT

CUSTOMER NAME : นาย คอนโด สุขุมวิท 103
ADDRESS : ถนนอุดมสุข ซอยอุดมสุข 27 แขวงบางนาเหนือ เขตบางนา กรุงเทพมหานคร 10260.
SAMPLING LOCATION : ก่อนการบำบัดน้ำเสีย อาคาร A
SAMPLING METHOD : GRAB
SAMPLING CONDITION : NORMAL
CHARACTERISTICS OF WATER : เหลืองขุ่น มีตะกอน มีกลิ่น
SAMPLING DATE : JULY 17, 2025
SAMPLING TIME : 10:45
SAMPLING BY : นายพีรพล ถวิลหวัง

REPORT NO. : RN250711655
SAMPLING SOURCE : WASTEWATER
RECEIVED DATE : JULY 17, 2025
ANALYTICAL DATE : JULY 17-24, 2025
REPORT DATE : JULY 29, 2025

PARAMETER	UNIT	METHODS OF ANALYSIS	RESULT	MDL	STANDARD*
pH [#]	-	Electrometric (SM: 4500-H ⁺ B.)	7.4 at 25 °C	-	-
Biochemical Oxygen Demand	mg/l	Membrane Electrode (SM: 4500-O G, 5210 B.)	127.8	2.0	-
Total Suspended Solids [#]	mg/l	Total Suspended Solids Dried at 103-105 °C (SM: 2540 D.)	126.0	-	-
Sulfide as H ₂ S	mg/l	Iodometric (SM: 4500-S ²⁻ F.)	<1.0	-	-
Total Kjeldahl Nitrogen	mg/l	Macro Kjeldahl (SM: 4500-N _{org} B)	82.0	-	-
Oil & Grease	mg/l	Liquid-Liquid Partition-Gravimetric (SM: 5520 B.)	<5.0	1.4	-
Total Coliform Bacteria	MPN/100 ml	MPN Test	>2.4 x 10 ⁶	-	-

SM : STANDARD METHODS FOR EXAMINATION OF WATER AND WASTEWATER 24th ED.,2023 (AWWA,APHA, WEF)

Remark : 1. * Notification of the Ministry of Natural Resources and Environment, dated June 28, B.E. 2567 (2024), which was published in the Royal Government Gazette, Vol. 141, Part 233D dated August 27, B.E. 2567 (2024) . (Category B)
2. [#] ISO/IEC 17025 ACCREDITED BY DEPARTMENT OF SCIENCE SERVICE (DSS)



(MR TAWATCHAI CHONGVUTICHAJ)

LABORATORY SUPERVISOR



ANALYSIS REPORT

CUSTOMER NAME : นาย คอนโด สุขุมวิท 103
ADDRESS : ถนนอุดมสุข ซอยอุดมสุข 27 แขวงบางนาเหนือ เขตบางนา กรุงเทพมหานคร 10260.
SAMPLING LOCATION : หลังการบำบัดน้ำเสีย อาคาร A
SAMPLING METHOD : GRAB
SAMPLING CONDITION : NORMAL
CHARACTERISTICS OF WATER : เหลืองขุ่น มีตะกอน มีกลิ่น
SAMPLING DATE : JULY 17, 2025
SAMPLING TIME : 10:45
SAMPLING BY : นายพีรพล ถวิลหวัง

REPORT NO. : RN250711656
SAMPLING SOURCE : WASTEWATER
RECEIVED DATE : JULY 17, 2025
ANALYTICAL DATE : JULY 17-24, 2025
REPORT DATE : JULY 29, 2025

PARAMETER	UNIT	METHODS OF ANALYSIS	RESULT	MDL	STANDARD*
pH [#]	-	Electrometric (SM: 4500-H ⁺ B.)	7.3 at 25°C	-	5.5-9.0
Biochemical Oxygen Demand	mg/l	Membrane Electrode (SM: 4500-O G, 5210 B.)	30.0	2.0	≤30
Total Suspended Solids [#]	mg/l	Total Suspended Solids Dried at 103-105 °C (SM: 2540 D.)	40.0	-	≤40
Sulfide as H ₂ S	mg/l	Iodometric (SM: 4500-S ²⁻ F.)	<1.0	-	≤1.0
Total Kjeldahl Nitrogen	mg/l	Macro Kjeldahl (SM: 4500-N _{org} B)	15.0	-	≤35
Oil & Grease	mg/l	Liquid-Liquid Partition-Gravimetric (SM: 5520 B.)	<5.0	1.4	≤20
Total Coliform Bacteria	MPN/100 ml	MPN Test	1.1 × 10 ⁶	-	-

SM : STANDARD METHODS FOR EXAMINATION OF WATER AND WASTEWATER 24th ED.,2023 (AWWA,APHA, WEF)

- Remark : 1. * Notification of the Ministry of Natural Resources and Environment, dated June 28, B.E. 2567 (2024), which was published in the Royal Government Gazette, Vol. 141, Part 233D dated August 27, B.E. 2567 (2024) . (Category B)
2. [#] ISO/IEC 17025 ACCREDITED BY DEPARTMENT OF SCIENCE SERVICE (DSS)



(MR TAWATCHAI CHONGVUTICHAJ)

LABORATORY SUPERVISOR



บริษัท เอชวีอี จำกัด 603 ซอยจรัญสนิทวงศ์ 46 ถนนจรัญสนิทวงศ์ แขวงบางยี่ขัน เขตบางพลัด กรุงเทพฯ 10700
HVE CO. LTD. 603 Soi Jarunsanitwong 46 Jarunsanitwong Road Bangyeekan Bangplad Bangkok 10700
Tel : (02) 8834956-7 , (02) 8834274 Fax : (02) 8834956 E-mail address hv_eng@hotmail.com

รายงานผลการทดสอบ
(ANALYSIS REPORT)

รายงานหมายเลข (Report No.) 5460725 วันที่ (Date) 26 กรกฎาคม 2568
ชื่อตัวอย่าง (Sample Name)^c หลังป่าวัด อาคาร A
รหัสตัวอย่าง (Sample No.) No. 6807579
ลักษณะตัวอย่างทางกายภาพ^c เหลือง, ข้น, มีตะกอนสีดำ
ชื่อลูกค้า (Customer name)^c บริษัท โอกลา เทสติ้ง แอนด์ คอนซัลติ้ง เซอร์วิส จำกัด (สำนักงานใหญ่)
สถานที่เก็บตัวอย่าง (Sampling site)^c Project MSW119
ที่อยู่ (Address)^c 63/13 ซอยเพชรเกษม 7 แขวงวัดท่าพระ เขตบางกอกใหญ่ กรุงเทพฯ 10600
วันที่รับตัวอย่าง (Received Date) 17 กรกฎาคม 2568 วันที่ตรวจวิเคราะห์ (Analysis Date) 17 กรกฎาคม 2568 - 26 กรกฎาคม 2568
วันที่เก็บตัวอย่าง (Collected Date)^c 17 กรกฎาคม 2568 วิธีการเก็บตัวอย่าง (Sampling Method)^c เก็บแบบ จ้วง (Grab)

พารามิเตอร์ (Parameter)	หน่วย (Unit)	ผลการวิเคราะห์ (Result)	MDL	ค่ามาตรฐาน (Standard)	วิธีทดสอบ ^{4/} (Test Method)
		หลังป่าวัด อาคาร A			
Residual Chlorine (Cl)	mg/L	0.00	-	-	APHA, AWWA, WEF 24 th ed. 2023, 4500-Cl B

หมายเหตุ : ^{4/} Standard Methods for the Examination of Water and Wastewater, APHA, AWWA, WEF, 24th ed. 2023

^c เป็นข้อมูลที่มาจากลูกค้า

- สภาพแวดล้อมของห้องปฏิบัติการ $25 \pm 5^{\circ}\text{C}$

- ห้องปฏิบัติการมีนโยบายไม่ใช้ตัวอย่างเอง

(นายฐานันท์ นิภารัตน์)
ผู้จัดการฝ่ายวิชาการ

(นางสาวทิพวรรณ วงศ์บุญตัน)
ผู้ควบคุมดูแลห้องปฏิบัติการวิเคราะห์
ทะเบียนเลขที่ ว-358-ค-0002

- รายงานผลการทดสอบนี้ใช้รับรองเฉพาะตัวอย่างตามที่ได้รับมาทดสอบเท่านั้น
- ห้ามนำรายงานผลการทดสอบนี้ไปประกาศโฆษณา
- รายงานผลการทดสอบนี้ห้ามคัดลอกถ่ายทำสำเนาเฉพาะเพียงบางส่วน โดยไม่ได้รับอนุญาตจากห้องปฏิบัติการเป็นลายลักษณ์อักษร ยกเว้นทำทั้งฉบับ



ANALYSIS REPORT

CUSTOMER NAME : นาย คอนโด สุขุมวิท 103
ADDRESS : ถนนอุดมสุข ซอยอุดมสุข 27 แขวงบางนาเหนือ เขตบางนา กรุงเทพมหานคร 10260.
SAMPLING LOCATION : ก่อนการบำบัดน้ำเสีย อาคาร B
SAMPLING METHOD : GRAB
SAMPLING CONDITION : NORMAL
CHARACTERISTICS OF WATER : เหลืองขุ่น มีตะกอน มีกลิ่น
SAMPLING DATE : JULY 17, 2025
SAMPLING TIME : 10:45
SAMPLING BY : นายพีรพล ถวิลหวัง

REPORT NO. : RN250711657
SAMPLING SOURCE : WASTEWATER
RECEIVED DATE : JULY 17, 2025
ANALYTICAL DATE : JULY 17-24, 2025
REPORT DATE : JULY 29, 2025

PARAMETER	UNIT	METHODS OF ANALYSIS	RESULT	MDL	STANDARD*
pH [#]	-	Electrometric (SM: 4500-H ⁺ B.)	7.3 at 25°C	-	-
Biochemical Oxygen Demand	mg/l	Membrane Electrode (SM: 4500-O G, 5210 B.)	78.2	2.0	-
Total Suspended Solids [#]	mg/l	Total Suspended Solids Dried at 103-105 °C (SM: 2540 D.)	98.0	-	-
Sulfide as H ₂ S	mg/l	Iodometric (SM: 4500-S ²⁻ F.)	<1.0	-	-
Total Kjeldahl Nitrogen	mg/l	Macro Kjeldahl (SM: 4500-N _{org} B)	42.0	-	-
Oil & Grease	mg/l	Liquid-Liquid Partition-Gravimetric (SM: 5520 B.)	<5.0	1.4	-
Total Coliform Bacteria	MPN/100 ml	MPN Test	>2.4 x 10 ⁶	-	-

SM : STANDARD METHODS FOR EXAMINATION OF WATER AND WASTEWATER 24th ED.,2023 (AWWA,APHA, WEF)

- Remark : 1. Notification of the Ministry of Natural Resources and Environment, dated June 28, B.E. 2567 (2024), which was published in the Royal Government Gazette, Vol. 141, Part 233D dated August 27, B.E. 2567 (2024) . (Category B)
2. [#] ISO/IEC 17025 ACCREDITED BY DEPARTMENT OF SCIENCE SERVICE (DSS)



(MR TAWATCHAI CHONGVUTICHA)

LABORATORY SUPERVISOR



ห้องปฏิบัติการวิเคราะห์บริษัท โอกลา เทสติ้ง แอนด์ คอนซัลติง เซอร์วิส จำกัด

63/13 เพชรเกษม ซอย 7 แขวงวัดท่าพระ เขตบางกอกใหญ่ กรุงเทพฯ 10600

Tel: 0 2868 1246 Fax: 0 2868 0860 www.okla-testing.com J-NAC Group



TESTING
No.0334

ANALYSIS REPORT

CUSTOMER NAME : นาย คอนโด สุขุมวิท 103
ADDRESS : ถนนอุดมสุข ซอยอุดมสุข 27 แขวงบางนาเหนือ เขตบางนา กรุงเทพมหานคร 10260.
SAMPLING LOCATION : หลังการบำบัดน้ำเสีย อาคาร B
SAMPLING METHOD : GRAB
SAMPLING CONDITION : NORMAL
CHARACTERISTICS OF WATER : เหลืองขุ่น ไม่มีตะกอน มีกลิ่น
SAMPLING DATE : JULY 17, 2025
SAMPLING TIME : 10:45
SAMPLING BY : นายพีรพล ถวิลหวัง
REPORT NO. : RN250711658
SAMPLING SOURCE : WASTEWATER
RECEIVED DATE : JULY 17, 2025
ANALYTICAL DATE : JULY 17-24, 2025
REPORT DATE : JULY 29, 2025

PARAMETER	UNIT	METHODS OF ANALYSIS	RESULT	MDL	STANDARD
pH [#]	-	Electrometric (SM: 4500-H ⁺ B.)	7.6 at 25°C	-	5.5-9.0
Biochemical Oxygen Demand	mg/l	Membrane Electrode (SM: 4500-O G, 5210 B.)	16.9	2.0	≤30
Total Suspended Solids [#]	mg/l	Total Suspended Solids Dried at 103-105 °C (SM: 2540 D.)	38.0	-	≤40
Sulfide as H ₂ S	mg/l	Iodometric (SM: 4500-S ²⁻ F.)	<1.0	-	≤1.0
Total Kjeldahl Nitrogen	mg/l	Macro Kjeldahl (SM: 4500-N _{org} B)	10.0	-	≤35
Oil & Grease	mg/l	Liquid-Liquid Partition-Gravimetric (SM: 5520 B.)	<5.0	1.4	≤20
Total Coliform Bacteria	MPN/100 ml	MPN Test	>2.4 x 10 ⁶	-	-

SM : STANDARD METHODS FOR EXAMINATION OF WATER AND WASTEWATER 24th ED.,2023 (AWWA,APHA, WEF)

- Remark : 1. Notification of the Ministry of Natural Resources and Environment, dated June 28, B.E. 2567 (2024), which was published in the Royal Government Gazette, Vol. 141, Part 233D dated August 27, B.E. 2567 (2024) . (Category B)
2. [#]ISO/IEC 17025 ACCREDITED BY DEPARTMENT OF SCIENCE SERVICE (DSS)



(MR TAWATCHAI CHONGVUTICHAJ)

LABORATORY SUPERVISOR



บริษัท เอชวีอี จำกัด 603 ซอยจรัญสนิทวงศ์ 46 ถนนจรัญสนิทวงศ์ แขวงบางยี่ขัน เขตบางพลัด กรุงเทพฯ 10700
HVE CO. LTD. 603 Soi Jarunsnitwong 46 Jarunsnitwong Road Bangyaeekan Bangplad Bangkok 10700
Tel : (02) 8834956-7 , (02) 8834274 Fax : (02) 8834956 E-mail address hv_eng@hotmail.com

รายงานผลการทดสอบ

(ANALYSIS REPORT)

รายงานหมายเลข (Report No.) 5470725 วันที่ (Date) 26 กรกฎาคม 2568
ชื่อตัวอย่าง (Sample Name)^c หลังบ้านวัด อาคาร B
รหัสตัวอย่าง (Sample No.) No. 6807580
ลักษณะตัวอย่างทางกายภาพ^c เหลือง, ปน, มีตะกอนสีน้ำตาล
ชื่อลูกค้า (Customer name)^c บริษัท โอกลา เทสต์ติ้ง แอนด์ คอนซัลติ้ง เซอร์วิส จำกัด (สำนักงานใหญ่)
สถานที่เก็บตัวอย่าง (Sampling site)^c Project MSW119
ที่อยู่ (Address)^c 63/13 ซอยเพชรเกษม 7 แขวงวัดท่าพระ เขตบางกอกใหญ่ กรุงเทพฯ 10600
วันที่รับตัวอย่าง (Received Date) 17 กรกฎาคม 2568 วันที่ตรวจวิเคราะห์ (Analysis Date) 17 กรกฎาคม 2568 - 26 กรกฎาคม 2568
วันที่เก็บตัวอย่าง (Collected Date)^c 17 กรกฎาคม 2568 วิธีการเก็บตัวอย่าง (Sampling Method)^c เก็บแบบ จ้วง (Grab)

พารามิเตอร์ (Parameter)	หน่วย (Unit)	ผลการวิเคราะห์ (Result)	MDL	ค่ามาตรฐาน ^{1/} (Standard)	วิธีทดสอบ ^{4/} (Test Method)
		หลังบ้านวัด อาคาร B			
Residual Chlorine (Cl)	mg/L	0.00	-	-	APHA, AWWA, WEF 24 th ed. 2023, 4500-Cl B

หมายเหตุ : ^{4/} Standard Methods for the Examination of Water and Wastewater, APHA, AWWA, WEF, 24th ed. 2023

^c เป็นข้อมูลที่มาจากลูกค้า

- สภาพแวดล้อมของห้องปฏิบัติการ $25 \pm 5^{\circ}\text{C}$
- ห้องปฏิบัติการมีนโยบายไม่ซื้กตัวอย่างเอง

(นายฐานันท์ นิภารัตน์)
ผู้จัดการฝ่ายวิชาการ

(นางสาวทิพวรรณ วงศ์บุญตัน)
ผู้ควบคุมดูแลห้องปฏิบัติการวิเคราะห์
ทะเบียนเลขที่ ว-358-ค-0002

- รายงานผลการทดสอบนี้ใช้รับรองเฉพาะตัวอย่างตามที่ได้รับมาทดสอบเท่านั้น
- ห้ามนำรายงานผลการทดสอบนี้ไปประกาศโฆษณา
- รายงานผลการทดสอบนี้ห้ามคัดลอกถ่ายทำสำเนาเฉพาะเพียงบางส่วน โดยไม่ได้รับอนุญาตจากห้องปฏิบัติการเป็นลายลักษณ์อักษร ยกเว้นทำทั้งหมด



ANALYSIS REPORT

CUSTOMER NAME : นาย คอนโด สุขุมวิท 103
ADDRESS : ถนนอุดมสุข ซอยอุดมสุข 27 แขวงบางนาเหนือ เขตบางนา กรุงเทพมหานคร 10260.
SAMPLING LOCATION : ก่อนการบำบัดน้ำเสีย อาคาร A
SAMPLING METHOD : GRAB
SAMPLING CONDITION : NORMAL
CHARACTERISTICS OF WATER : เหลืองขุ่น มีตะกอน มีกลิ่น
SAMPLING DATE : AUGUST 19, 2025
SAMPLING TIME : 11:10
SAMPLING BY : นายพีรพล ถวิลหวัง
REPORT NO. : RN250811869
SAMPLING SOURCE : WASTEWATER
RECEIVED DATE : AUGUST 19, 2025
ANALYTICAL DATE : AUGUST 19-28, 2025
REPORT DATE : AUGUST 29, 2025

PARAMETER	UNIT	METHODS OF ANALYSIS	RESULT	MDL	STANDARD*
pH [#]	-	Electrometric (SM: 4500-H ⁺ B.)	7.1 at 25°C	-	-
Biochemical Oxygen Demand	mg/l	Membrane Electrode (SM: 4500-O ₂ G, 5210 B.)	26.0	2.0	-
Total Suspended Solids [#]	mg/l	Total Suspended Solids Dried at 103-105 °C (SM: 2540 D.)	200.0	-	-
Sulfide as H ₂ S	mg/l	Iodometric (SM: 4500-S ²⁻ F.)	<1.0	-	-
Total Kjeldahl Nitrogen	mg/l	Macro Kjeldahl (SM: 4500-N _{org} B)	13.0	-	-
Oil & Grease	mg/l	Liquid-Liquid Partition-Gravimetric (SM: 5520 B.)	<5.0	1.4	-
Total Coliform Bacteria	MPN/100 ml	MPN Test	>2.4 x 10 ⁶	-	-

SM : STANDARD METHODS FOR EXAMINATION OF WATER AND WASTEWATER 24th ED.,2023 (AWWA,APHA, WEF)

Remark : 1. * Notification of the Ministry of Natural Resources and Environment, dated June 28, B.E. 2567 (2024), which was published in the Royal Government Gazette, Vol. 141, Part 233D dated August 27, B.E. 2567 (2024) . (Category B)
2. [#]ISO/IEC 17025 ACCREDITED BY DEPARTMENT OF SCIENCE SERVICE (DSS)

(MR TAWATCHAI CHONGVUTICHA)

LABORATORY SUPERVISOR



ANALYSIS REPORT

CUSTOMER NAME : นาย คอนโด สุขุมวิท 103
ADDRESS : ถนนอุดมสุข ซอยอุดมสุข 27 แขวงบางนาเหนือ เขตบางนา กรุงเทพมหานคร 10260.
SAMPLING LOCATION : หลังการบำบัดน้ำเสีย อาคาร A
SAMPLING METHOD : GRAB
SAMPLING CONDITION : NORMAL
CHARACTERISTICS OF WATER : เหลืองขุ่น ไม่มีตะกอน มีกลิ่น
SAMPLING DATE : AUGUST 19, 2025
SAMPLING TIME : 11:10
SAMPLING BY : นายพีรพล ถวิลหวัง

REPORT NO. : RN250811870
SAMPLING SOURCE : WASTEWATER
RECEIVED DATE : AUGUST 19, 2025
ANALYTICAL DATE : AUGUST 19-28, 2025
REPORT DATE : AUGUST 29, 2025

PARAMETER	UNIT	METHODS OF ANALYSIS	RESULT	MDL	STANDARD*
pH [#]	-	Electrometric (SM: 4500-H ⁺ B.)	7.0 at 25°C	-	5.5-9.0
Biochemical Oxygen Demand	mg/l	Membrane Electrode (SM: 4500-O ₂ G, 5210 B.)	28.4	2.0	≤30
Total Suspended Solids [#]	mg/l	Total Suspended Solids Dried at 103-105 °C (SM: 2540 D.)	40.0	-	≤40
Sulfide as H ₂ S	mg/l	Iodometric (SM: 4500-S ²⁻ F.)	<1.0	-	≤1.0
Total Kjeldahl Nitrogen	mg/l	Macro Kjeldahl (SM: 4500-N _{org} B)	18.0	-	≤35
Oil & Grease	mg/l	Liquid-Liquid Partition-Gravimetric (SM: 5520 B.)	<5.0	1.4	≤20
Total Coliform Bacteria	MPN/100 ml	MPN Test	>2.4 x 10 ⁶	-	-

SM : STANDARD METHODS FOR EXAMINATION OF WATER AND WASTEWATER 24th ED.,2023 (AWWA,APHA, WEF)

Remark : 1. * Notification of the Ministry of Natural Resources and Environment, dated June 28, B.E. 2567 (2024), which was published in the Royal Government Gazette, Vol. 141, Part 233D dated August 27, B.E. 2567 (2024) . (Category B)
2. [#] ISO/IEC 17025 ACCREDITED BY DEPARTMENT OF SCIENCE SERVICE (DSS)



(MR TAWATCHAI CHONGVUTICHA)

LABORATORY SUPERVISOR



บริษัท เอชวีอี จำกัด 603 ซอยจรัญสนิทวงศ์ 46 ถนนจรัญสนิทวงศ์ แขวงบางยี่ขัน เขตบางพลัด กรุงเทพฯ 10700
HVE CO. LTD. 603 Soi Jarunsnitwong 46 Jarunsnitwong Road Bangyeekan Bangplad Bangkok 10700
Tel : (02) 8834956-7 , (02) 8834274 Fax : (02) 8834958 E-mail address hv_eng@hotmail.com

รายงานผลการทดสอบ
(ANALYSIS REPORT)

รายงานหมายเลข (Report No.) 5490825 วันที่ (Date) 28 สิงหาคม 2568
ชื่อตัวอย่าง (Sample Name)^c หลังป่าวัด อาคาร A
รหัสตัวอย่าง (Sample No.) No. 6808573
ลักษณะตัวอย่างทางกายภาพ^c เหลืองขุ่น, มีตะกอน
ชื่อลูกค้า (Customer name)^c บริษัท โอกลา เทสติ้ง แอนด์ คอนซัลติ้ง เซอร์วิส จำกัด (สำนักงานใหญ่)
สถานที่เก็บตัวอย่าง (Sampling site)^c Project MSW119
ที่อยู่ (Address)^c 63/13 ซอยเพชรเกษม 7 แขวงวัดท่าพระ เขตบางกอกใหญ่ กรุงเทพฯ 10600
วันที่รับตัวอย่าง (Received Date) 19 สิงหาคม 2568 วันที่ตรวจวิเคราะห์ (Analysis Date) 19 สิงหาคม 2568 - 28 สิงหาคม 2568
วันที่เก็บตัวอย่าง (Collected Date)^c 19 สิงหาคม 2568 วิธีการเก็บตัวอย่าง (Sampling Method)^c เก็บแบบ จ้วง (Grab)

พารามิเตอร์ (Parameter)	หน่วย (Unit)	ผลการวิเคราะห์ (Result)	MDL	ค่ามาตรฐาน (Standard)	วิธีทดสอบ ^{4/} (Test Method)
		หลังป่าวัด อาคาร A			
Residual Chlorine (Cl)	mg/L	0.00	-	-	APHA, AWWA, WEF 24 th ed. 2023, 4500-Cl B

หมายเหตุ : ^{4/} Standard Methods for the Examination of Water and Wastewater, APHA, AWWA, WEF, 24th ed. 2023

^c เป็นข้อมูลที่มาจากลูกค้า

- สภาพแวดล้อมของห้องปฏิบัติการ 25 ± 5 °C

- ห้องปฏิบัติการมีนโยบายไม่ชักตัวอย่างเอง

(นายฐานันท์ นิภารัตน์)
ผู้จัดการฝ่ายวิชาการ

(นางสาวทิพวรรณ วงศ์บุญตัน)
ผู้ควบคุมดูแลห้องปฏิบัติการวิเคราะห์
ทะเบียนเลขที่ ว-358-ค-0002

- รายงานผลการทดสอบนี้ให้รับรองเฉพาะตัวอย่างตามที่ได้รับมาทดสอบเท่านั้น
- ห้ามนำรายงานผลการทดสอบนี้ไปประกาศโฆษณา
- รายงานผลการทดสอบนี้ห้ามคัดลอกถ่ายทำสำเนาเฉพาะเพียงบางส่วน โดยไม่ได้รับอนุญาตจากห้องปฏิบัติการเป็นลายลักษณ์อักษร ยกเว้นทำทั้งฉบับ



ANALYSIS REPORT

CUSTOMER NAME : นาย คอนโด สุขุมวิท 103
ADDRESS : ถนนอุดมสุข ซอยอุดมสุข 27 แขวงบางนาเหนือ เขตบางนา กรุงเทพมหานคร 10260.
SAMPLING LOCATION : ก่อนการบำบัดน้ำเสีย อาคาร B
SAMPLING METHOD : GRAB
SAMPLING CONDITION : NORMAL
CHARACTERISTICS OF WATER : เหลืองขุ่น มีตะกอน มีกลิ่น
SAMPLING DATE : AUGUST 19, 2025
SAMPLING TIME : 11:10
SAMPLING BY : นายพีรพล ถวิลหวัง

REPORT NO. : RN250811871
SAMPLING SOURCE : WASTEWATER
RECEIVED DATE : AUGUST 19, 2025
ANALYTICAL DATE : AUGUST 19-28, 2025
REPORT DATE : AUGUST 29, 2025

PARAMETER	UNIT	METHODS OF ANALYSIS	RESULT	MDL	STANDARD*
pH [#]	-	Electrometric (SM: 4500-H ⁺ B.)	7.0 at 25°C	-	-
Biochemical Oxygen Demand	mg/l	Membrane Electrode (SM: 4500-O G, 5210 B.)	22.9	2.0	-
Total Suspended Solids [#]	mg/l	Total Suspended Solids Dried at 103-105 °C (SM: 2540 D.)	28.0	-	-
Sulfide as H ₂ S	mg/l	Iodometric (SM: 4500-S ²⁻ F.)	<1.0	-	-
Total Kjeldahl Nitrogen	mg/l	Macro Kjeldahl (SM: 4500-N _{org} B.)	20.0	-	-
Oil & Grease	mg/l	Liquid-Liquid Partition-Gravimetric (SM: 5520 B.)	<5.0	1.4	-
Total Coliform Bacteria	MPN/100 ml	MPN Test	>2.4 x 10 ⁶	-	-

SM : STANDARD METHODS FOR EXAMINATION OF WATER AND WASTEWATER 24th ED.,2023 (AWWA,APHA, WEF)

- Remark : 1. * Notification of the Ministry of Natural Resources and Environment, dated June 28, B.E. 2567 (2024), which was published in the Royal Government Gazette, Vol. 141, Part 233D dated August 27, B.E. 2567 (2024) . (Category B)
2. [#] ISO/IEC 17025 ACCREDITED BY DEPARTMENT OF SCIENCE SERVICE (DSS)



(MR TAWATCHAI CHONGVUTICHA)

LABORATORY SUPERVISOR



ANALYSIS REPORT

CUSTOMER NAME : นาย คอนโด สุขุมวิท 103
ADDRESS : ถนนอุดมสุข ซอยอุดมสุข 27 แขวงบางนาเหนือ เขตบางนา กรุงเทพมหานคร 10260.
SAMPLING LOCATION : หลังการบำบัดน้ำเสีย อาคาร B
SAMPLING METHOD : GRAB
SAMPLING CONDITION : NORMAL
CHARACTERISTICS OF WATER : ชุ่น มีตะกอน มีกลิ่น
SAMPLING DATE : AUGUST 19, 2025
SAMPLING TIME : 11:10
SAMPLING BY : นายพีรพล ถวิลหวัง

REPORT NO. : RN250811872
SAMPLING SOURCE : WASTEWATER
RECEIVED DATE : AUGUST 19, 2025
ANALYTICAL DATE : AUGUST 19-28, 2025
REPORT DATE : AUGUST 29, 2025

PARAMETER	UNIT	METHODS OF ANALYSIS	RESULT	MDL	STANDARD*
pH [#]	-	Electrometric (SM: 4500-H ⁺ B.)	7.4 at 25°C	-	5.5-9.0
Biochemical Oxygen Demand	mg/l	Membrane Electrode (SM: 4500-O G, 5210 B.)	30.0	2.0	≤30
Total Suspended Solids [#]	mg/l	Total Suspended Solids Dried at 103-105 °C (SM: 2540 D.)	28.0	-	≤40
Sulfide as H ₂ S	mg/l	Iodometric (SM: 4500-S ²⁻ F.)	<1.0	-	≤1.0
Total Kjeldahl Nitrogen	mg/l	Macro Kjeldahl (SM: 4500-N _{org} B)	24.0	-	≤35
Oil & Grease	mg/l	Liquid-Liquid Partition-Gravimetric (SM: 5520 B.)	<5.0	1.4	≤20
Total Coliform Bacteria	MPN/100 ml	MPN Test	3.6 x 10 ³	-	-

SM : STANDARD METHODS FOR EXAMINATION OF WATER AND WASTEWATER 24th ED.,2023 (AWWA,APHA, WEF)

- Remark : 1. * Notification of the Ministry of Natural Resources and Environment, dated June 28, B.E. 2567 (2024), which was published in the Royal Government Gazette, Vol. 141, Part 233D dated August 27, B.E. 2567 (2024) . (Category B)
2. [#] ISO/IEC 17025 ACCREDITED BY DEPARTMENT OF SCIENCE SERVICE (DSS)

(MR TAWATCHAI CHONGVUTICHA)

LABORATORY SUPERVISOR



บริษัท เอชวีอี จำกัด 603 ซอยจรัญสนิทวงศ์ 46 ถนนจรัญสนิทวงศ์ แขวงบางยี่ขัน เขตบางพลัด กรุงเทพฯ 10700
HVE CO. LTD. 603 Soi Jarunsanitwong 46 Jarunsanitwong Road Bangyeekan Bangplad Bangkok 10700
Tel : (02) 8834956-7 , (02) 8834274 Fax : (02) 8834956 E-mail address hv_eng@hotmail.com

รายงานผลการทดสอบ
(ANALYSIS REPORT)

รายงานหมายเลข (Report No.) 5500825 วันที่ (Date) 28 สิงหาคม 2568
ชื่อตัวอย่าง (Sample Name)^c หลังป่านัด อาคาร B
รหัสตัวอย่าง (Sample No.) No. 6808574
ลักษณะตัวอย่างทางกายภาพ^c เหลืองขุ่น, มีตะกอน
ชื่อลูกค้า (Customer name)^c บริษัท โอกลา เทสติ้ง แอนด์ คอนซัลติ้ง เซอร์วิส จำกัด (สำนักงานใหญ่)
สถานที่เก็บตัวอย่าง (Sampling site)^c Project MSW119
ที่อยู่ (Address)^c 63/13 ซอยเพชรเกษม 7 แขวงวัดท่าพระ เขตบางกอกใหญ่ กรุงเทพฯ 10600
วันที่รับตัวอย่าง (Received Date) 19 สิงหาคม 2568 วันที่ตรวจวิเคราะห์ (Analysis Date) 19 สิงหาคม 2568 - 28 สิงหาคม 2568
วันที่เก็บตัวอย่าง (Collected Date)^c 19 สิงหาคม 2568 วิธีการเก็บตัวอย่าง (Sampling Method)^c เก็บแบบ จ้วง (Grab)

พารามิเตอร์ (Parameter)	หน่วย (Unit)	ผลการวิเคราะห์ (Result)	MDL	ค่ามาตรฐาน ^{1/} (Standard)	วิธีทดสอบ ^{4/} (Test Method)
		หลังป่านัด อาคาร B			
Residual Chlorine (Cl)	mg/L	0.00	-	-	APHA, AWWA, WEF 24 th ed. 2023, 4500-Cl B

หมายเหตุ : ^{4/} Standard Methods for the Examination of Water and Wastewater, APHA, AWWA, WEF, 24th ed. 2023

^c เป็นข้อมูลที่มาจากการสุ่ม

- สภาวะแวดล้อมของห้องปฏิบัติการ 25 ± 5 °C
- ห้องปฏิบัติการมีนโยบายไม่ชักตัวอย่างเอง

(นายฐานันท์ นิภารัตน์)
ผู้จัดการฝ่ายวิชาการ

(นางสาวทิพวรรณ วงศ์บุญตัน)
ผู้ควบคุมดูแลห้องปฏิบัติการวิเคราะห์
ทะเบียนเลขที่ ว-358-ค-0002

- รายงานผลการทดสอบนี้ใช้รับรองเฉพาะตัวอย่างตามที่ได้รับมาทดสอบเท่านั้น
- ห้ามนำรายงานผลการทดสอบนี้ไปประกาศโฆษณา
- รายงานผลการทดสอบนี้ห้ามคัดลอกถ่ายทำสำเนาเฉพาะเพียงบางส่วน โดยไม่ได้รับอนุญาตจากห้องปฏิบัติการเป็นลายลักษณ์อักษร ยกเว้นทำทั้งหมด



ANALYSIS REPORT

CUSTOMER NAME	: นาย คอนโด สุขุมวิท 103	REPORT NO.	: RN250912031
ADDRESS	: ถนนอุดมสุข ซอยอุดมสุข 27 แขวงบางนาเหนือ เขตบางนา กรุงเทพมหานคร 10260.	SAMPLING SOURCE	: WASTEWATER
SAMPLING LOCATION	: ก่อนการบำบัดน้ำเสีย อาคาร A	RECEIVED DATE	: SEPTEMBER 11, 2025
SAMPLING METHOD	: GRAB	ANALYTICAL DATE	: SEPTEMBER 11-22, 2025
SAMPLING CONDITION	: NORMAL	REPORT DATE	: SEPTEMBER 24, 2025
CHARACTERISTICS OF WATER	: เหลืองขุ่น มีตะกอน มีกลิ่น		
SAMPLING DATE	: SEPTEMBER 11, 2025		
SAMPLING TIME	: 11:00		
SAMPLING BY	: นายโกวิท บุฬา		

PARAMETER	UNIT	METHODS OF ANALYSIS	RESULT	MDL	STANDARD*
pH [#]	-	Electrometric (SM: 4500-H ⁺ B.)	7.1 at 25°C	-	-
Biochemical Oxygen Demand	mg/l	Membrane Electrode (SM: 4500-O G, 5210 B.)	27.0	2.0	-
Total Suspended Solids [#]	mg/l	Total Suspended Solids Dried at 103-105 °C (SM: 2540 D.)	180.0	-	-
Sulfide as H ₂ S	mg/l	Iodometric (SM: 4500-S ²⁻ F.)	<1.0	-	-
Total Kjeldahl Nitrogen	mg/l	Macro Kjeldahl (SM: 4500-N _{org} B)	14.0	-	-
Oil & Grease	mg/l	Liquid-Liquid Partition-Gravimetric (SM: 5520 B.)	<5.0	1.4	-
Total Coliform Bacteria	MPN/100 ml	MPN Test	>2.4 x 10 ⁶	-	-

SM : STANDARD METHODS FOR EXAMINATION OF WATER AND WASTEWATER 24th ED.,2023 (AWWA,APHA, WEF)

Remark : 1. Notification of the Ministry of Natural Resources and Environment, dated June 28, B.E. 2567 (2024), which was published in the Royal Government Gazette, Vol. 141, Part 233D dated August 27, B.E. 2567 (2024) . (Category B)

2. [#]ISO/IEC 17025 ACCREDITED BY DEPARTMENT OF SCIENCE SERVICE (DSS)



(MR TAWATCHAI CHONGVUTICHA)

LABORATORY SUPERVISOR



ANALYSIS REPORT

CUSTOMER NAME : นาย คอนโด สุขุมวิท 103
ADDRESS : ถนนอุดมสุข ซอยอุดมสุข 27 แขวงบางนาเหนือ เขตบางนา กรุงเทพมหานคร 10260.
SAMPLING LOCATION : หลังการบำบัดน้ำเสีย อาคาร A
SAMPLING METHOD : GRAB
SAMPLING CONDITION : NORMAL
CHARACTERISTICS OF WATER : เหลือง ไม่มีตะกอน ไม่มีกลิ่น
SAMPLING DATE : SEPTEMBER 11, 2025
SAMPLING TIME : 11:00
SAMPLING BY : นายโกวิท บุฬา
REPORT NO. : RN250912039
SAMPLING SOURCE : WASTEWATER
RECEIVED DATE : SEPTEMBER 11, 2025
ANALYTICAL DATE : SEPTEMBER 11-22, 2025
REPORT DATE : SEPTEMBER 24, 2025

PARAMETER	UNIT	METHODS OF ANALYSIS	RESULT	MDL	STANDARD*
pH [#]	-	Electrometric (SM: 4500-H ⁺ B.)	7.2 at 25°C	-	5.5-9.0
Biochemical Oxygen Demand	mg/l	Membrane Electrode (SM: 4500-O G, 5210 B.)	23.9	2.0	≤30
Total Suspended Solids [#]	mg/l	Total Suspended Solids Dried at 103-105 °C (SM: 2540 D.)	28.0	-	≤40
Sulfide as H ₂ S	mg/l	Iodometric (SM: 4500-S ²⁻ F.)	<1.0	-	≤1.0
Total Kjeldahl Nitrogen	mg/l	Macro Kjeldahl (SM: 4500-N _{org} B)	12.0	-	≤35
Oil & Grease	mg/l	Liquid-Liquid Partition-Gravimetric (SM: 5520 B.)	<5.0	1.4	≤20
Total Coliform Bacteria	MPN/100 ml	MPN Test	>2.4 x 10 ⁶	-	-

SM : STANDARD METHODS FOR EXAMINATION OF WATER AND WASTEWATER 24th ED.,2023 (AWWA,APHA, WEF)

Remark : 1. * Notification of the Ministry of Natural Resources and Environment, dated June 28, B.E. 2567 (2024), which was published in the Royal Government Gazette, Vol. 141, Part 233D dated August 27, B.E. 2567 (2024) . (Category B)
2. # ISO/IEC 17025 ACCREDITED BY DEPARTMENT OF SCIENCE SERVICE (DSS)



(MR TAWAT CHAI CHONGVUTICHA)

LABORATORY SUPERVISOR



บริษัท เอชวีอี จำกัด 603 ซอยจรัญสนิทวงศ์ 46 ถนนจรัญสนิทวงศ์ แขวงบางยี่ขัน เขตบางพลัด กรุงเทพฯ 10700
HVE CO., LTD. 603 Soi Jarunsnitwong 46 Jarunsnitwong Road Bangyekan Bangplad, Bangkok 10700
Tel : (02) 8834956-7 , (02) 8834274 Fax : (02) 8834956 E-mail address hv_eng@hotmail.com

รายงานผลการทดสอบ
(ANALYSIS REPORT)

รายงานหมายเลข (Report No.) 3730925 วันที่ (Date) 20 กันยายน 2568
ชื่อตัวอย่าง (Sample Name)^c หลังป่าวัด อาคาร A
รหัสตัวอย่าง (Sample No.) No. 6809379
ลักษณะตัวอย่างทางกายภาพ^c เหลืองขุ่น ไม่มีกลิ่น ไม่มีตะกอน
ชื่อลูกค้า (Customer name)^c บริษัท โอกลา เทสติ้ง แอนด์ คอนซัลติ้ง เซอร์วิส จำกัด (สำนักงานใหญ่)
สถานที่เก็บตัวอย่าง (Sampling site)^c Project MSW119
ที่อยู่ (Address)^c 63/13 ซอยเพชรเกษม 7 แขวงวัดท่าพระ เขตบางกอกใหญ่ กรุงเทพฯ 10600
วันที่รับตัวอย่าง (Received Date) 11 กันยายน 2568 วันที่ตรวจวิเคราะห์ (Analysis Date) 11 กันยายน 2568 - 20 กันยายน 2568
วันที่เก็บตัวอย่าง (Collected Date)^c 11 กันยายน 2568 วิธีการเก็บตัวอย่าง (Sampling Method)^c เก็บแบบ จ้วง (Grab)

พารามิเตอร์ (Parameter)	หน่วย (Unit)	ผลการวิเคราะห์ (Result)	MDL	ค่ามาตรฐาน (Standard)	วิธีทดสอบ ^{4/} (Test Method)
		หลังป่าวัด อาคาร A			
Residual Chlorine (Cl)	mg/L	0.00	-	-	APHA, AWWA, WEF 24 th ed. 2023, 4500-Cl B

หมายเหตุ : ^{4/} Standard Methods for the Examination of Water and Wastewater, APHA, AWWA, WEF, 24th ed. 2023

^c เป็นข้อมูลที่ได้จากลูกค้า

- สภาพแวดล้อมของห้องปฏิบัติการ 25 ± 5 °C

- ห้องปฏิบัติการมีนโยบายไม่ชักตัวอย่างเอง

(นายฐานันท์ นิภารัตน์)
ผู้จัดการฝ่ายวิชาการ

(นางสาวทิพวรรณ วงศ์บุญตัน)
ผู้ควบคุมดูแลห้องปฏิบัติการวิเคราะห์
ทะเบียนเลขที่ ว-358-ค-0002

- รายงานผลการทดสอบนี้ให้รับรองเฉพาะตัวอย่างตามที่ได้รับมาทดสอบเท่านั้น
- ห้ามนำรายงานผลการทดสอบนี้ไปประกาศโฆษณา
- รายงานผลการทดสอบนี้ห้ามคัดลอกถ่ายทำสำเนาเผยแพร่บางส่วน โดยไม่ได้รับอนุญาตจากห้องปฏิบัติการเป็นลายลักษณ์อักษร ยกเว้นทำทั้งหมด



ANALYSIS REPORT

CUSTOMER NAME : นาย คอนโด สุขุมวิท 103
ADDRESS : ถนนอุดมสุข ซอยอุดมสุข 27 แขวงบางนาเหนือ เขตบางนา กรุงเทพมหานคร 10260.
SAMPLING LOCATION : ก่อนการบำบัดน้ำเสีย อาคาร B
SAMPLING METHOD : GRAB
SAMPLING CONDITION : NORMAL
CHARACTERISTICS OF WATER : เหลืองขุ่น มีตะกอน มีกลิ่น
SAMPLING DATE : SEPTEMBER 11, 2025
SAMPLING TIME : 11:00
SAMPLING BY : นายโกวิท บุฬา
REPORT NO. : RN250912040
SAMPLING SOURCE : WASTEWATER
RECEIVED DATE : SEPTEMBER 11, 2025
ANALYTICAL DATE : SEPTEMBER 11-22, 2025
REPORT DATE : SEPTEMBER 24, 2025

PARAMETER	UNIT	METHODS OF ANALYSIS	RESULT	MDL	STANDARD*
pH [#]	-	Electrometric (SM: 4500-H ⁺ B.)	6.8 at 25°C	-	-
Biochemical Oxygen Demand	mg/l	Membrane Electrode (SM: 4500-O ₂ G, 5210 B.)	40.0	2.0	-
Total Suspended Solids [#]	mg/l	Total Suspended Solids Dried at 103-105 °C (SM: 2540 D.)	244.0	-	-
Sulfide as H ₂ S	mg/l	Iodometric (SM: 4500-S ²⁻ F.)	<1.0	-	-
Total Kjeldahl Nitrogen	mg/l	Macro Kjeldahl (SM: 4500-N _{org} B)	26.0	-	-
Oil & Grease	mg/l	Liquid-Liquid Partition-Gravimetric (SM: 5520 B.)	<5.0	1.4	-
Total Coliform Bacteria	MPN/100 ml	MPN Test	>2.4 x 10 ⁶	-	-

SM : STANDARD METHODS FOR EXAMINATION OF WATER AND WASTEWATER 24th ED.,2023 (AWWA,APHA, WEF)

Remark : 1. * Notification of the Ministry of Natural Resources and Environment, dated June 28, B.E. 2567 (2024), which was published in the Royal Government Gazette, Vol. 141, Part 233D dated August 27, B.E. 2567 (2024) . (Category B)
2. # ISO/IEC 17025 ACCREDITED BY DEPARTMENT OF SCIENCE SERVICE (DSS)



(MR TAWATCHAI CHONGVUTICHA)

LABORATORY SUPERVISOR



ANALYSIS REPORT

CUSTOMER NAME	: นาย คอนโด สุขุมวิท 103	REPORT NO.	: RN250912041
ADDRESS	: ถนนอุดมสุข ซอยอุดมสุข 27 แขวงบางนาเหนือ เขตบางนา กรุงเทพมหานคร 10260.	SAMPLING SOURCE	: WASTEWATER
SAMPLING LOCATION	: หลังการบำบัดน้ำเสีย อาคาร B	RECEIVED DATE	: SEPTEMBER 11, 2025
SAMPLING METHOD	: GRAB	ANALYTICAL DATE	: SEPTEMBER 11-22, 2025
SAMPLING CONDITION	: NORMAL	REPORT DATE	: SEPTEMBER 24, 2025
CHARACTERISTICS OF WATER	: เหลือง ไม่มีตะกอน ไม่มีกลิ่น		
SAMPLING DATE	: SEPTEMBER 11, 2025		
SAMPLING TIME	: 11:00		
SAMPLING BY	: นายโกวิท บุหา		

PARAMETER	UNIT	METHODS OF ANALYSIS	RESULT	MDL	STANDARD*
pH [#]	-	Electrometric (SM: 4500-H ⁺ B.)	7.5 at 25°C	-	5.5-9.0
Biochemical Oxygen Demand	mg/l	Membrane Electrode (SM: 4500-O G, 5210 B.)	24.4	2.0	≤30
Total Suspended Solids [#]	mg/l	Total Suspended Solids Dried at 103-105 °C (SM: 2540 D.)	30.0	-	≤40
Sulfide as H ₂ S	mg/l	Iodometric (SM: 4500-S ²⁻ F.)	<1.0	-	≤1.0
Total Kjeldahl Nitrogen	mg/l	Macro Kjeldahl (SM: 4500-N _{org} B)	12.0	-	≤35
Oil & Grease	mg/l	Liquid-Liquid Partition-Gravimetric (SM: 5520 B.)	<5.0	1.4	≤20
Total Coliform Bacteria	MPN/100 ml	MPN Test	1.6 x 10 ⁵	-	-

SM : STANDARD METHODS FOR EXAMINATION OF WATER AND WASTEWATER 24th ED.,2023 (AWWA,APHA, WEF)

- Remark : 1. Notification of the Ministry of Natural Resources and Environment, dated June 28, B.E. 2567 (2024), which was published in the Royal Government Gazette, Vol. 141, Part 233D dated August 27, B.E. 2567 (2024) . (Category B)
2. [#]ISO/IEC 17025 ACCREDITED BY DEPARTMENT OF SCIENCE SERVICE (DSS)



(MR TAWATCHAI CHONGVUTICHA)

LABORATORY SUPERVISOR



บริษัท เอชวีอี จำกัด 603 ซอยเจริญสุขนิเวศ 46 ถนนเจริญสุขนิเวศ แขวงบางยี่ขัน เขตบางพลัด กรุงเทพฯ 10700
HVE CO. LTD. 603 Soi Jarunsanilwong 46 Jarunsanilwong Road Bangyekan Bangplad Bangkok 10700
Tel : (02) 8834956-7 , (02) 8834274 Fax : (02) 8834956 E-mail address hv_eng@hotmail.com

รายงานผลการทดสอบ
(ANALYSIS REPORT)

รายงานหมายเลข (Report No.) 3740925 วันที่ (Date) 20 กันยายน 2568
ชื่อตัวอย่าง (Sample Name)^c หลังป่าวัด อาคาร B
รหัสตัวอย่าง (Sample No.) No. 6809380
ลักษณะตัวอย่างทางกายภาพ^c เหลือง ไม่มีกลิ่น ไม่มีตะกอน
ชื่อลูกค้า (Customer name)^c บริษัท โอกลา เทสดี้ง แอนด์ คอนซัลติ้ง เซอร์วิส จำกัด (สำนักงานใหญ่)
สถานที่เก็บตัวอย่าง (Sampling site)^c Project MSW119
ที่อยู่ (Address)^c 63/13 ซอยเพชรเกษม 7 แขวงวัดท่าพระ เขตบางกอกใหญ่ กรุงเทพฯ 10600
วันที่รับตัวอย่าง (Received Date) 11 กันยายน 2568 วันที่ตรวจวิเคราะห์ (Analysis Date) 11 กันยายน 2568 - 20 กันยายน 2568
วันที่เก็บตัวอย่าง (Collected Date)^c 11 กันยายน 2568 วิธีการเก็บตัวอย่าง (Sampling Method)^c เก็บแบบ จ้าง (Grab)

พารามิเตอร์ (Parameter)	หน่วย (Unit)	ผลการวิเคราะห์ (Result)	MDL	ค่ามาตรฐาน ^{1/} (Standard)	วิธีทดสอบ ^{4/} (Test Method)
		หลังป่าวัด อาคาร B			
Residual Chlorine (Cl)	mg/L	0.00	-	-	APHA, AWWA, WEF 24 th ed. 2023, 4500-Cl B

หมายเหตุ : ^{1/} Standard Methods for the Examination of Water and Wastewater, APHA, AWWA, WEF, 24th ed. 2023

^c เป็นข้อมูลที่ได้จากลูกค้า

- สภาพแวดล้อมของห้องปฏิบัติการ 25 ± 5 °C
- ห้องปฏิบัติการเป็นไปตามไม่ชักตัวอย่างเอง

(นายฐานันท์ นิภารัตน์)
ผู้จัดการฝ่ายวิชาการ

(นางสาวทิพวรรณ วงศ์บุญตัน)
ผู้ควบคุมดูแลห้องปฏิบัติการวิเคราะห์
ทะเบียนเลขที่ ว-358-ค-0002

- รายงานผลการทดสอบนี้ใช้รับรองเฉพาะตัวอย่างตามที่ได้รับมาทดสอบเท่านั้น
- ห้ามนำรายงานผลการทดสอบนี้ไปประกาศโฆษณา
- รายงานผลการทดสอบนี้ห้ามคัดลอกถ่ายทำสำเนาเฉพาะเพียงบางส่วน โดยไม่ได้รับอนุญาตจากห้องปฏิบัติการเป็นลายลักษณ์อักษร ยกเว้นทำหังฉบับ



ANALYSIS REPORT

CUSTOMER NAME	: นาย คอนโด สุขุมวิท 103	REPORT NO.	: RN251012381
ADDRESS	: ถนนอุดมสุข ซอยอุดมสุข 27 แขวงบางนาเหนือ เขตบางนา กรุงเทพมหานคร 10260.	SAMPLING SOURCE	: WASTEWATER
SAMPLING LOCATION	: ก่อนการบำบัดน้ำเสีย อาคาร A	RECEIVED DATE	: OCTOBER 17, 2025
SAMPLING METHOD	: GRAB	ANALYTICAL DATE	: OCTOBER 17-27, 2025
SAMPLING CONDITION	: NORMAL	REPORT DATE	: OCTOBER 31, 2025
CHARACTERISTICS OF WATER	: เหลืองขุ่น มีตะกอน มีกลิ่น		
SAMPLING DATE	: OCTOBER 17, 2025		
SAMPLING TIME	: 11:30		
SAMPLING BY	: นายโกวิท บุฬา		

PARAMETER	UNIT	METHODS OF ANALYSIS	RESULT	MDL	STANDARD*
pH [#]	-	Electrometric (SM: 4500-H ⁺ B.)	7.0 at 25°C	-	-
Biochemical Oxygen Demand	mg/l	Membrane Electrode (SM: 4500-O G, 5210 B.)	42.8	2.0	-
Total Suspended Solids [#]	mg/l	Total Suspended Solids Dried at 103-105 °C (SM: 2540 D.)	182.0	-	-
Sulfide as H ₂ S	mg/l	Iodometric (SM: 4500-S ²⁻ F.)	<1.0	-	-
Total Kjeldahl Nitrogen	mg/l	Macro Kjeldahl (SM: 4500-N _{org} B)	32.0	-	-
Oil & Grease	mg/l	Liquid-Liquid Partition-Gravimetric (SM: 5520 B.)	<5.0	1.4	-
Total Coliform Bacteria	MPN/100 ml	MPN Test	>2.4 x 10 ⁶	-	-

SM : STANDARD METHODS FOR EXAMINATION OF WATER AND WASTEWATER 24th ED.,2023 (AWWA,APHA, WEF)

- Remark : 1. Notification of the Ministry of Natural Resources and Environment, dated June 28, B.E. 2567 (2024), which was published in the Royal Government Gazette, Vol. 141, Part 233D dated August 27, B.E. 2567 (2024) . (Category B)
2. [#] ISO/IEC 17025 ACCREDITED BY DEPARTMENT OF SCIENCE SERVICE (DSS)

(MR TAWATCHAI CHONGVUTICHAJ)

LABORATORY SUPERVISOR



ANALYSIS REPORT

CUSTOMER NAME	: นาย คอนโด สุขุมวิท 103	REPORT NO.	: RN251012382
ADDRESS	: ถนนอุดมสุข ซอยอุดมสุข 27 แขวงบางนาเหนือ เขตบางนา กรุงเทพมหานคร 10260.	SAMPLING SOURCE	: WASTEWATER
SAMPLING LOCATION	: หลังการบำบัดน้ำเสีย อาคาร A	RECEIVED DATE	: OCTOBER 17, 2025
SAMPLING METHOD	: GRAB	ANALYTICAL DATE	: OCTOBER 17-27, 2025
SAMPLING CONDITION	: NORMAL	REPORT DATE	: OCTOBER 31, 2025
CHARACTERISTICS OF WATER	: เหลืองใส มีตะกอน มีกลิ่น		
SAMPLING DATE	: OCTOBER 17, 2025		
SAMPLING TIME	: 11:30		
SAMPLING BY	: นายโกวิท บุฬา		

PARAMETER	UNIT	METHODS OF ANALYSIS	RESULT	MDL	STANDARD
pH [#]	-	Electrometric (SM: 4500-H ⁺ B.)	6.7 at 25°C	-	5.5-9.0
Biochemical Oxygen Demand	mg/l	Membrane Electrode (SM: 4500-O ₂ G, 5210 B.)	40.8	2.0	≤30
Total Suspended Solids [#]	mg/l	Total Suspended Solids Dried at 103-105 °C (SM: 2540 D.)	20.0	-	≤40
Sulfide as H ₂ S	mg/l	Iodometric (SM: 4500-S ²⁻ F.)	<1.0	-	≤1.0
Total Kjeldahl Nitrogen	mg/l	Macro Kjeldahl (SM: 4500-N _{org} B)	29.0	-	≤35
Oil & Grease	mg/l	Liquid-Liquid Partition-Gravimetric (SM: 5520 B.)	<5.0	1.4	≤20
Total Coliform Bacteria	MPN/100 ml	MPN Test	>2.4 x 10 ⁶	-	-

SM : STANDARD METHODS FOR EXAMINATION OF WATER AND WASTEWATER 24th ED.,2023 (AWWA,APHA, WEF)

- Remark : 1. Notification of the Ministry of Natural Resources and Environment, dated June 28, B.E. 2567 (2024), which was published in the Royal Government Gazette, Vol. 141, Part 233D dated August 27, B.E. 2567 (2024) . (Category B)
2. [#]ISO/IEC 17025 ACCREDITED BY DEPARTMENT OF SCIENCE SERVICE (DSS)

(MR TAWATCHAI CHONGVUTICHAJ)

LABORATORY SUPERVISOR



บริษัท เอชวีอี จำกัด 603 ซอยเจริญสุขนิทวงศ์ 46 ถนนเจริญสุขนิทวงศ์ แขวงบางปิ่น เขตบางพลัด กรุงเทพฯ 10700
HVE CO. LTD. 603 Soi Jarungrasmitwong 46 Jarungrasmitwong Road Bangyeekan Bangplad Bangkok 10700
Tel : (02) 8834956-7 , (02) 8834274 Fax : (02) 8834956 E-mail address hv_eng@hotmail.com

รายงานผลการทดสอบ
(ANALYSIS REPORT)

รายงานหมายเลข (Report No.) 5211025 วันที่ (Date) 26 ตุลาคม 2568
ชื่อตัวอย่าง (Sample Name)^c หลังป่าวัด อาคาร A
รหัสตัวอย่าง (Sample No.) No. 6810528
ลักษณะตัวอย่างทางกายภาพ^c สีเหลือง, มีตะกอนเล็กน้อย
ชื่อลูกค้า (Customer name)^c บริษัท โอกลา เทสติ้ง แอนด์ คอนซัลติ้ง เซอร์วิส จำกัด (สำนักงานใหญ่)
สถานที่เก็บตัวอย่าง (Sampling site)^c Project MSW119
ที่อยู่ (Address)^c 63/13 ซอยเพชรเกษม 7 แขวงวัดท่าพระ เขตบางกอกใหญ่ กรุงเทพฯ 10600
วันที่รับตัวอย่าง (Received Date) 17 ตุลาคม 2568 วันที่ตรวจวิเคราะห์ (Analysis Date) 17 ตุลาคม 2568 - 26 ตุลาคม 2568
วันที่เก็บตัวอย่าง (Collected Date)^c 17 ตุลาคม 2568 วิธีการเก็บตัวอย่าง (Sampling Method)^c เก็บแบบ จ้วง (Grab)

พารามิเตอร์ (Parameter)	หน่วย (Unit)	ผลการวิเคราะห์ (Result)	MDL	ค่ามาตรฐาน (Standard)	วิธีทดสอบ ^{4/} (Test Method)
		หลังป่าวัด อาคาร A			
Residual Chlorine (Cl)	mg/L	0.00	-	-	APHA, AWWA, WEF 24 th ed. 2023, 4500-Cl B

หมายเหตุ : ^{4/} Standard Methods for the Examination of Water and Wastewater, APHA, AWWA, WEF, 24th ed. 2023

^c เป็นข้อมูลที่มาจากการสุ่ม

- สภาพแวดล้อมของห้องปฏิบัติการ 25 ± 5 °C

- ห้องปฏิบัติการมีนโยบายไม่ปัดตัวอย่างเอง

(นายฐานันท์ นิภารัตน์)
ผู้จัดการฝ่ายวิชาการ

(นางสาววิพวรรณ วงศ์บุญตัน)
ผู้ควบคุมดูแลห้องปฏิบัติการวิเคราะห์
ทะเบียนเลขที่ ว-358-ค-0002

- รายงานผลการทดสอบนี้ให้รับรองเฉพาะตัวอย่างตามที่ได้รับมาทดสอบเท่านั้น
- ห้ามนำรายงานผลการทดสอบนี้ไปประกาศโฆษณา
- รายงานผลการทดสอบนี้ห้ามคัดลอกถ่ายทำสำเนาเฉพาะเพียงบางส่วน โดยไม่ได้รับอนุญาตจากห้องปฏิบัติการเป็นลายลักษณ์อักษร ยกเว้นทำหนังสือ



ANALYSIS REPORT

CUSTOMER NAME : นาย คอนโด สุขุมวิท 103
ADDRESS : ถนนอุดมสุข ซอยอุดมสุข 27 แขวงบางนาเหนือ เขตบางนา กรุงเทพมหานคร 10260.
SAMPLING LOCATION : ก่อนการบำบัดน้ำเสีย อาคาร B
SAMPLING METHOD : GRAB
SAMPLING CONDITION : NORMAL
CHARACTERISTICS OF WATER : เหลืองขุ่น มีตะกอน มีกลิ่น
SAMPLING DATE : OCTOBER 17, 2025
SAMPLING TIME : 11:30
SAMPLING BY : นายโกวิท บุฬา
REPORT NO. : RN251012383
SAMPLING SOURCE : WASTEWATER
RECEIVED DATE : OCTOBER 17, 2025
ANALYTICAL DATE : OCTOBER 17-27, 2025
REPORT DATE : OCTOBER 31, 2025

PARAMETER	UNIT	METHODS OF ANALYSIS	RESULT	MDL	STANDARD
pH [#]	-	Electrometric (SM: 4500-H ⁺ B.)	7.1 at 25°C	-	-
Biochemical Oxygen Demand	mg/l	Membrane Electrode (SM: 4500-O G, 5210 B.)	47.4	2.0	-
Total Suspended Solids [#]	mg/l	Total Suspended Solids Dried at 103-105 °C (SM: 2540 D.)	308.0	-	-
Sulfide as H ₂ S	mg/l	Iodometric (SM: 4500-S ²⁻ F.)	<1.0	-	-
Total Kjeldahl Nitrogen	mg/l	Macro Kjeldahl (SM: 4500-N _{org} B)	28.0	-	-
Oil & Grease	mg/l	Liquid-Liquid Partition-Gravimetric (SM: 5520 B.)	<5.0	1.4	-
Total Coliform Bacteria	MPN/100 ml	MPN Test	>2.4 x 10 ⁶	-	-

SM : STANDARD METHODS FOR EXAMINATION OF WATER AND WASTEWATER 24th ED., 2023 (AWWA, APHA, WEF)

- Remark : 1. Notification of the Ministry of Natural Resources and Environment, dated June 28, B.E. 2567 (2024), which was published in the Royal Government Gazette, Vol. 141, Part 233D dated August 27, B.E. 2567 (2024) . (Category B)
2. [#] ISO/IEC 17025 ACCREDITED BY DEPARTMENT OF SCIENCE SERVICE (DSS)



(MR TAWATCHAI CHONGVUTICHAJ)

LABORATORY SUPERVISOR



ANALYSIS REPORT

CUSTOMER NAME	: มาย คอนโด สุขุมวิท 103	REPORT NO.	: RN251012384
ADDRESS	: ถนนอุดมสุข ซอยอุดมสุข 27 แขวงบางนาเหนือ เขตบางนา กรุงเทพมหานคร 10260.	SAMPLING SOURCE	: WASTEWATER
SAMPLING LOCATION	: หลังการบำบัดน้ำเสีย อาคาร B	RECEIVED DATE	: OCTOBER 17, 2025
SAMPLING METHOD	: GRAB	ANALYTICAL DATE	: OCTOBER 17-27, 2025
SAMPLING CONDITION	: NORMAL	REPORT DATE	: OCTOBER 31, 2025
CHARACTERISTICS OF WATER	: เหลือขุ่น ไม่มีตะกอน มีกลิ่น		
SAMPLING DATE	: OCTOBER 17, 2025		
SAMPLING TIME	: 11:30		
SAMPLING BY	: นายโกวิท บุฬา		

PARAMETER	UNIT	METHODS OF ANALYSIS	RESULT	MDL	STANDARD*
pH [#]	-	Electrometric (SM: 4500-H ⁺ B.)	7.6 at 25°C	-	5.5-9.0
Biochemical Oxygen Demand	mg/l	Membrane Electrode (SM: 4500-O G, 5210 B.)	27.9	2.0	≤30
Total Suspended Solids [#]	mg/l	Total Suspended Solids Dried at 103-105 °C (SM: 2540 D.)	16.0	-	≤40
Sulfide as H ₂ S	mg/l	Iodometric (SM: 4500-S ²⁻ F.)	<1.0	-	≤1.0
Total Kjeldahl Nitrogen	mg/l	Macro Kjeldahl (SM: 4500-N _{org} B)	11.0	-	≤35
Oil & Grease	mg/l	Liquid-Liquid Partition-Gravimetric (SM: 5520 B.)	<5.0	1.4	≤20
Total Coliform Bacteria	MPN/100 ml	MPN Test	9.1 x 10 ³	-	-

SM : STANDARD METHODS FOR EXAMINATION OF WATER AND WASTEWATER 24th ED.,2023 (AWWA,APHA, WEF)

- Remark : 1. Notification of the Ministry of Natural Resources and Environment, dated June 28, B.E. 2567 (2024), which was published in the Royal Government Gazette, Vol. 141, Part 233D dated August 27, B.E. 2567 (2024) . (Category B)
2. [#] ISO/IEC 17025 ACCREDITED BY DEPARTMENT OF SCIENCE SERVICE (DSS)

(MR TAWATCHAI CHONGVUTICHA)

LABORATORY SUPERVISOR



บริษัท เอชวีอี จำกัด 603 ซอยจรัญสนิทวงศ์ 46 ถนนจรัญสนิทวงศ์ แขวงบางยี่ขัน เขตบางพลัด กรุงเทพฯ 10700
HVE CO. LTD. 603 Soi Jarunsnitwong 46 Jarunsnitwong Road Bangyekan Bangplad Bangkok 10700
Tel : (02) 8834956-7 , (02) 8834274 Fax : (02) 8834956 E-mail address hv_eng@hotmail.com

รายงานผลการทดสอบ
(ANALYSIS REPORT)

รายงานหมายเลข (Report No.) 5221025 วันที่ (Date) 26 ตุลาคม 2568
ชื่อตัวอย่าง (Sample Name)^c หลังป่าบัด อาคาร B
รหัสตัวอย่าง (Sample No.) No. 6810529
ลักษณะตัวอย่างทางกายภาพ^c สีเหลืองใส, ไม่มีตะกอน
ชื่อลูกค้า (Customer name)^c บริษัท โอกลา เสด็จ แอนด์ คอนซัลติง เซอร์วิส จำกัด (สำนักงานใหญ่)
สถานที่เก็บตัวอย่าง (Sampling site)^c Project MSW119
ที่อยู่ (Address)^c 63/13 ซอยเพชรเกษม 7 แขวงวัดท่าพระ เขตบางกอกใหญ่ กรุงเทพฯ 10600
วันที่รับตัวอย่าง (Received Date) 17 ตุลาคม 2568 วันที่ตรวจวิเคราะห์ (Analysis Date) 17 ตุลาคม 2568 - 26 ตุลาคม 2568
วันที่เก็บตัวอย่าง (Collected Date)^c 17 ตุลาคม 2568 วิธีการเก็บตัวอย่าง (Sampling Method)^c เก็บแบบ จ้วง (Grab)

พารามิเตอร์ (Parameter)	หน่วย (Unit)	ผลการวิเคราะห์ (Result)	MDL	ค่ามาตรฐาน ^{1/} (Standard)	วิธีทดสอบ ^{4/} (Test Method)
		หลังป่าบัด อาคาร B			
Residual Chlorine (Cl)	mg/L	0.00	-	-	APHA, AWWA, WEF 24 th ed. 2023, 4500-Cl B

หมายเหตุ : ^{1/} Standard Methods for the Examination of Water and Wastewater, APHA, AWWA, WEF, 24th ed. 2023

^c เป็นข้อมูลที่มาจากการสุ่ม

- สภาพแวดล้อมของห้องปฏิบัติการ 25 ± 5 °C
- ห้องปฏิบัติการมีใบอนุญาตประกอบวิชาชีพอย่างถูกต้อง

(นายฐานันท์ นิภารัตน์)
ผู้จัดการฝ่ายวิชาการ

(นางสาวทิพวรรณ วงศ์บุญตัน)
ผู้ควบคุมดูแลห้องปฏิบัติการวิเคราะห์
ทะเบียนเลขที่ ว-358-ค-0002

- รายงานผลการทดสอบที่ไปรับรองเฉพาะตัวอย่างตามที่ได้รับมาทดสอบเท่านั้น
- ห้ามนำรายงานผลการทดสอบนี้ไปประกาศโฆษณา
- รายงานผลการทดสอบนี้ห้ามคัดลอกถ่ายทำสำเนาเฉพาะเพียงบางส่วน โดยไม่ได้รับอนุญาตจากห้องปฏิบัติการเป็นลายลักษณ์อักษร ยกเว้นทำทั้งหมด



ANALYSIS REPORT

CUSTOMER NAME	: มาย คอนโด สุขุมวิท 103	REPORT NO.	: RN251112600
ADDRESS	: ถนนอุดมสุข ซอยอุดมสุข 27 แขวงบางนาเหนือ เขตบางนา กรุงเทพมหานคร 10260.	SAMPLING SOURCE	: WASTEWATER
SAMPLING LOCATION	: ก่อนการบำบัดน้ำเสีย อาคาร A	RECEIVED DATE	: NOVEMBER 21, 2025
SAMPLING METHOD	: GRAB	ANALYTICAL DATE	: NOVEMBER 21-28, 2025
SAMPLING CONDITION	: NORMAL	REPORT DATE	: DECEMBER 03, 2025
CHARACTERISTICS OF WATER	: น้ำตาลขุ่น มีตะกอน มีกลิ่นเหม็นเล็กน้อย		
SAMPLING DATE	: NOVEMBER 21, 2025		
SAMPLING TIME	: 10:30		
SAMPLING BY	: นายปริญญา กล้าน้อย		

PARAMETER	UNIT	METHODS OF ANALYSIS	RESULT	MDL	STANDARD
pH [#]	-	Electrometric (SM: 4500-H ⁺ B.)	7.4 at 25°C	-	-
Biochemical Oxygen Demand	mg/l	Membrane Electrode (SM: 4500-O G, 5210 B.)	127.2	2.0	-
Total Suspended Solids [#]	mg/l	Total Suspended Solids Dried at 103-105 °C (SM: 2540 D.)	114.0	-	-
Sulfide as H ₂ S	mg/l	Iodometric (SM: 4500-S ²⁻ F.)	<1.0	-	-
Total Kjeldahl Nitrogen	mg/l	Macro Kjeldahl (SM: 4500-N _{org} B)	63.0	-	-
Oil & Grease	mg/l	Liquid-Liquid Partition-Gravimetric (SM: 5520 B.)	<5.0	1.4	-
Total Coliform Bacteria	MPN/100 ml	MPN Test	>2.4 x 10 ⁶	-	-

SM : STANDARD METHODS FOR EXAMINATION OF WATER AND WASTEWATER 24th ED.,2023 (AWWA,APHA, WEF)

- Remark : 1. Notification of the Ministry of Natural Resources and Environment, dated June 28, B.E. 2567 (2024), which was published in the Royal Government Gazette, Vol. 141, Part 233D dated August 27, B.E. 2567 (2024) . (Category B)
2. [#] ISO/IEC 17025 ACCREDITED BY DEPARTMENT OF SCIENCE SERVICE (DSS)



(MR TAWATCHAI CHONGVUTICHAJ)

LABORATORY SUPERVISOR



ANALYSIS REPORT

CUSTOMER NAME : นาย คอนโด สุขุมวิท 103
ADDRESS : ถนนอุดมสุข ซอยอุดมสุข 27 แขวงบางนาเหนือ เขตบางนา กรุงเทพมหานคร 10260.
SAMPLING LOCATION : หลังการบำบัดน้ำเสีย อาคาร A
SAMPLING METHOD : GRAB
SAMPLING CONDITION : NORMAL
CHARACTERISTICS OF WATER : เหลืองขุ่น มีตะกอน มีกลิ่นเหม็นเล็กน้อย
SAMPLING DATE : NOVEMBER 21, 2025
SAMPLING TIME : 10:30
SAMPLING BY : นายปริญญา กล้าน้อย

REPORT NO. : RN251112601
SAMPLING SOURCE : WASTEWATER
RECEIVED DATE : NOVEMBER 21, 2025
ANALYTICAL DATE : NOVEMBER 21-28, 2025
REPORT DATE : DECEMBER 03, 2025

PARAMETER	UNIT	METHODS OF ANALYSIS	RESULT	MDL	STANDARD*
pH [#]	-	Electrometric (SM: 4500-H ⁺ B.)	7.5 at 25°C	-	5.5-9.0
Biochemical Oxygen Demand	mg/l	Membrane Electrode (SM: 4500-O ₂ G, 5210 B.)	44.4	2.0	≤30
Total Suspended Solids [#]	mg/l	Total Suspended Solids Dried at 103-105 °C (SM: 2540 D.)	22.0	-	≤40
Sulfide as H ₂ S	mg/l	Iodometric (SM: 4500-S ²⁻ F.)	<1.0	-	≤1.0
Total Kjeldahl Nitrogen	mg/l	Macro Kjeldahl (SM: 4500-N _{org} B)	25.0	-	≤35
Oil & Grease	mg/l	Liquid-Liquid Partition-Gravimetric (SM: 5520 B.)	<5.0	1.4	≤20
Total Coliform Bacteria	MPN/100 ml	MPN Test	>2.4 x 10 ⁶	-	-

SM : STANDARD METHODS FOR EXAMINATION OF WATER AND WASTEWATER 24th ED.,2023 (AWWA,APHA, WEF)

Remark : 1. Notification of the Ministry of Natural Resources and Environment, dated June 28, B.E. 2567 (2024), which was published in the Royal Government Gazette, Vol. 141, Part 233D dated August 27, B.E. 2567 (2024) . (Category B)
2. [#]ISO/IEC 17025 ACCREDITED BY DEPARTMENT OF SCIENCE SERVICE (DSS)

(MR TAWATCHAI CHONGVUTICHAJ)

LABORATORY SUPERVISOR



รายงานผลการทดสอบ
(ANALYSIS REPORT)

รายงานหมายเลข (Report No.) 7761125 วันที่ (Date) 30 พฤศจิกายน 2568
ชื่อตัวอย่าง (Sample Name)^c หลังป่าวัด อาคาร A
รหัสตัวอย่าง (Sample No.) No. 6811757
ลักษณะตัวอย่างทางกายภาพ^c สีเหลือง, อ่อน, มีตะกอนสีน้ำตาล
ชื่อลูกค้า (Customer name)^c บริษัท โอกลา เทสต์ติ้ง แอนด์ คอนซัลติ้ง เซอร์วิส จำกัด (สำนักงานใหญ่)
สถานที่เก็บตัวอย่าง (Sampling site)^c Project MSW119
ที่อยู่ (Address)^c 63/13 ซอยเพชรเกษม 7 แขวงวัดท่าพระ เขตบางกอกใหญ่ กรุงเทพฯ 10600
วันที่รับตัวอย่าง (Received Date) 21 พฤศจิกายน 2568 วันที่ตรวจวิเคราะห์ (Analysis Date) 21 พฤศจิกายน 2568 - 30 พฤศจิกายน 2568
วันที่เก็บตัวอย่าง (Collected Date)^c 21 พฤศจิกายน 2568 วิธีการเก็บตัวอย่าง (Sampling Method)^c เก็บแบบ จ้วง (Grab)

พารามิเตอร์ (Parameter)	หน่วย (Unit)	ผลการวิเคราะห์ (Result)	MDL	ค่ามาตรฐาน (Standard)	วิธีทดสอบ ^{4/} (Test Method)
		หลังป่าวัด อาคาร A			
Residual Chlorine (Cl)	mg/L	0.00	-	-	APHA, AWWA, WEF 24 th ed. 2023, 4500-Cl B

หมายเหตุ : ^{4/} Standard Methods for the Examination of Water and Wastewater, APHA, AWWA, WEF, 24th ed. 2023

^c เป็นข้อมูลที่มาจากลูกค้า

- สภาพแวดล้อมของห้องปฏิบัติการ 25 ± 5 °C

- ห้องปฏิบัติการเป็นไปตามไม่ชักตัวอย่างเอง

(นายฐานันท์ นิภารัตน์)
ผู้จัดการฝ่ายวิชาการ

(นางสาวทิพวรรณ วงศ์บุญตัน)
ผู้ควบคุมดูแลห้องปฏิบัติการวิเคราะห์
ทะเบียนเลขที่ ว-358-ค-0002

- รายงานผลการทดสอบนี้ได้รับรองเฉพาะตัวอย่างตามที่ได้รับมาทดสอบเท่านั้น
- ห้ามนำรายงานผลการทดสอบนี้ไปประกาศโฆษณา
- รายงานผลการทดสอบนี้ห้ามคัดลอกถ่ายทำสำเนาเฉพาะเพียงบางส่วน โดยไม่ได้รับอนุญาตจากห้องปฏิบัติการเป็นลายลักษณ์อักษร ยกเว้นทำทั้งฉบับ



ANALYSIS REPORT

CUSTOMER NAME : นาย คอนโด สุขุมวิท 103
ADDRESS : ถนนอุดมสุข ซอยอุดมสุข 27 แขวงบางนาเหนือ เขตบางนา กรุงเทพมหานคร 10260.
SAMPLING LOCATION : ก่อนการบำบัดน้ำเสีย อาคาร B
SAMPLING METHOD : GRAB
SAMPLING CONDITION : NORMAL
CHARACTERISTICS OF WATER : น้ำตาล ชื้นมาก มีตะกอน มีกลิ่นเหม็น
SAMPLING DATE : NOVEMBER 21, 2025
SAMPLING TIME : 10:30
SAMPLING BY : นายปริญญา กล้าน้อย

REPORT NO. : RN251112602
SAMPLING SOURCE : WASTEWATER
RECEIVED DATE : NOVEMBER 21, 2025
ANALYTICAL DATE : NOVEMBER 21-28, 2025
REPORT DATE : DECEMBER 03, 2025

PARAMETER	UNIT	METHODS OF ANALYSIS	RESULT	MDL	STANDARD*
pH [#]	-	Electrometric (SM: 4500-H ⁺ B.)	7.1 at 25°C	-	-
Biochemical Oxygen Demand	mg/l	Membrane Electrode (SM: 4500-O G, 5210 B.)	327.0	2.0	-
Total Suspended Solids [#]	mg/l	Total Suspended Solids Dried at 103-105 °C (SM: 2540 D.)	2,710.0	-	-
Sulfide as H ₂ S	mg/l	Iodometric (SM: 4500-S ²⁻ F.)	<1.0	-	-
Total Kjeldahl Nitrogen	mg/l	Macro Kjeldahl (SM: 4500-N _{org} B)	150.0	-	-
Oil & Grease	mg/l	Liquid-Liquid Partition-Gravimetric (SM: 5520 B.)	11.0	1.4	-
Total Coliform Bacteria	MPN/100 ml	MPN Test	>2.4 x 10 ⁶	-	-

SM : STANDARD METHODS FOR EXAMINATION OF WATER AND WASTEWATER 24th ED.,2023 (AWWA,APHA, WEF)

- Remark : 1. Notification of the Ministry of Natural Resources and Environment, dated June 28, B.E. 2567 (2024), which was published in the Royal Government Gazette, Vol. 141, Part 233D dated August 27, B.E. 2567 (2024) . (Category B)
2. [#] ISO/IEC 17025 ACCREDITED BY DEPARTMENT OF SCIENCE SERVICE (DSS)



(MR TAWATCHAI CHONGVUTICHAJ)

LABORATORY SUPERVISOR



ANALYSIS REPORT

CUSTOMER NAME : นาย คอนโด สุขุมวิท 103
ADDRESS : ถนนอุดมสุข ซอยอุดมสุข 27 แขวงบางนาเหนือ เขตบางนา กรุงเทพมหานคร 10260.
SAMPLING LOCATION : หลังการบำบัดน้ำเสีย อาคาร B
SAMPLING METHOD : GRAB
SAMPLING CONDITION : NORMAL
CHARACTERISTICS OF WATER : น้ำตาล ชุ่น มีตะกอน ไม่มีกลิ่น
SAMPLING DATE : NOVEMBER 21, 2025
SAMPLING TIME : 10:30
SAMPLING BY : นายปริญญา กล้าน้อย

REPORT NO. : RN251112603
SAMPLING SOURCE : WASTEWATER
RECEIVED DATE : NOVEMBER 21, 2025
ANALYTICAL DATE : NOVEMBER 21-28, 2025
REPORT DATE : DECEMBER 03, 2025

PARAMETER	UNIT	METHODS OF ANALYSIS	RESULT	MDL	STANDARD*
pH [#]	-	Electrometric (SM: 4500-H ⁺ B.)	7.6 at 25°C	-	5.5-9.0
Biochemical Oxygen Demand	mg/l	Membrane Electrode (SM: 4500-O ₂ G, 5210 B.)	53.6	2.0	≤30
Total Suspended Solids [#]	mg/l	Total Suspended Solids Dried at 103-105 °C (SM: 2540 D.)	18.0	-	≤40
Sulfide as H ₂ S	mg/l	Iodometric (SM: 4500-S ²⁻ F.)	<1.0	-	≤1.0
Total Kjeldahl Nitrogen	mg/l	Macro Kjeldahl (SM: 4500-N _{org} B)	29.0	-	≤35
Oil & Grease	mg/l	Liquid-Liquid Partition-Gravimetric (SM: 5520 B.)	<5.0	1.4	≤20
Total Coliform Bacteria	MPN/100 ml	MPN Test	4.8 x 10 ⁴	-	-

SM : STANDARD METHODS FOR EXAMINATION OF WATER AND WASTEWATER 24th ED.,2023 (AWWA,APHA, WEF)

- Remark : 1. Notification of the Ministry of Natural Resources and Environment, dated June 28, B.E. 2567 (2024), which was published in the Royal Government Gazette, Vol. 141, Part 233D dated August 27, B.E. 2567 (2024) . (Category B)
2. [#] ISO/IEC 17025 ACCREDITED BY DEPARTMENT OF SCIENCE SERVICE (DSS)



(MR TAWATCHAI CHONGVUTICHA)

LABORATORY SUPERVISOR



รายงานผลการทดสอบ
(ANALYSIS REPORT)

รายงานหมายเลข (Report No.) 7771125 วันที่ (Date) 30 พฤศจิกายน 2568
ชื่อตัวอย่าง (Sample Name)^c หลังป่าวัด อาคาร B
รหัสตัวอย่าง (Sample No.) No. 6811758
ลักษณะตัวอย่างทางกายภาพ^c สีน้ำตาล, ฉ่ำ, มีตะกอนสีน้ำตาล
ชื่อลูกค้า (Customer name)^c บริษัท โอกลา เทสดิง แอนด์ คอนซัลติ้ง เซอร์วิส จำกัด (สำนักงานใหญ่)
สถานที่เก็บตัวอย่าง (Sampling site)^c Project MSW119
ที่อยู่ (Address)^c 63/13 ซอยเพชรเกษม 7 แขวงวัดท่าพระ เขตบางกอกใหญ่ กรุงเทพฯ 10600
วันที่รับตัวอย่าง (Received Date) 21 พฤศจิกายน 2568 วันที่ตรวจวิเคราะห์ (Analysis Date) 21 พฤศจิกายน 2568 - 30 พฤศจิกายน 2568
วันที่เก็บตัวอย่าง (Collected Date)^c 21 พฤศจิกายน 2568 วิธีการเก็บตัวอย่าง (Sampling Method)^c เก็บแบบ จ้วง (Grab)

พารามิเตอร์ (Parameter)	หน่วย (Unit)	ผลการวิเคราะห์ (Result)	MDL	ค่ามาตรฐาน ^{1/} (Standard)	วิธีทดสอบ ^{4/} (Test Method)
		หลังป่าวัด อาคาร B			
Residual Chlorine (Cl)	mg/L	0.25	-	-	APHA, AWWA, WEF 24 th ed. 2023, 4500-Cl B

หมายเหตุ : ^{4/} Standard Methods for the Examination of Water and Wastewater, APHA, AWWA, WEF, 24th ed. 2023

^c เป็นข้อมูลที่มาจากลูกค้า

- สภาพแวดล้อมของห้องปฏิบัติการ 25 ± 5 °C
- ห้องปฏิบัติการมีนโยบายไม่ชักตัวอย่างเอง

(นายฐานันท์ นิภารัตน์)
ผู้จัดการฝ่ายวิชาการ

(นางสาวทิพวรรณ วงศ์บุญตัน)
ผู้ควบคุมดูแลห้องปฏิบัติการวิเคราะห์
ทะเบียนเลขที่ ว-358-ค-0002

- รายงานผลการทดสอบนี้ใช้รับรองเฉพาะตัวอย่างตามที่ได้รับมาทดสอบเท่านั้น
- ห้ามนำรายงานผลการทดสอบนี้ไปประกาศโฆษณา
- รายงานผลการทดสอบนี้ห้ามคัดลอกถ่ายทำสำเนาเฉพาะเพียงบางส่วน โดยไม่ได้รับอนุญาตจากห้องปฏิบัติการเป็นลายลักษณ์อักษร ยกเว้นทำหังฉบับ



ANALYSIS REPORT

CUSTOMER NAME	: นาย คอนโด สุขุมวิท 103	REPORT NO.	: RN251212810
ADDRESS	: ถนนอุดมสุข ซอยอุดมสุข 27 แขวงบางนาเหนือ เขตบางนา กรุงเทพมหานคร 10260.	SAMPLING SOURCE	: WASTEWATER
SAMPLING LOCATION	: ก่อนการบำบัดน้ำเสีย อาคาร A	RECEIVED DATE	: DECEMBER 11, 2025
SAMPLING METHOD	: GRAB	ANALYTICAL DATE	: DECEMBER 11-25, 2025
SAMPLING CONDITION	: NORMAL	REPORT DATE	: DECEMBER 26, 2025
CHARACTERISTICS OF WATER	: น้ำตาล ชุ่น มีตะกอน มีกลิ่นเหม็นรุนแรง		
SAMPLING DATE	: DECEMBER 11, 2025		
SAMPLING TIME	: 11:15		
SAMPLING BY	: นายโกวิท บุฬา		

PARAMETER	UNIT	METHODS OF ANALYSIS	RESULT	MDL	STANDARD*
pH [#]	-	Electrometric (SM: 4500-H ⁺ B.)	7.2 at 25°C	-	-
Biochemical Oxygen Demand	mg/l	Membrane Electrode (SM: 4500-O ₂ G, 5210 B.)	136.5	2.0	-
Total Suspended Solids [#]	mg/l	Total Suspended Solids Dried at 103-105 °C (SM: 2540 D.)	84.0	-	-
Sulfide as H ₂ S	mg/l	Iodometric (SM: 4500-S ²⁻ F.)	<1.0	-	-
Total Kjeldahl Nitrogen	mg/l	Macro Kjeldahl (SM: 4500-N _{org} B)	48.0	-	-
Oil & Grease	mg/l	Liquid-Liquid Partition-Gravimetric (SM: 5520 B.)	<5.0	1.4	-
Total Coliform Bacteria	MPN/100 ml	MPN Test	>2.4 x 10 ⁶	-	-

SM : STANDARD METHODS FOR EXAMINATION OF WATER AND WASTEWATER 24th ED.,2023 (AWWA,APHA, WEF)

- Remark : 1. Notification of the Ministry of Natural Resources and Environment, dated June 28, B.E. 2567 (2024), which was published in the Royal Government Gazette, Vol. 141, Part 233D dated August 27, B.E. 2567 (2024) . (Category B)
2. [#]ISO/IEC 17025 ACCREDITED BY DEPARTMENT OF SCIENCE SERVICE (DSS)



(MR TAWATCHAI CHONGVUTICHA)

LABORATORY SUPERVISOR



ANALYSIS REPORT

CUSTOMER NAME : นาย คอนโด สุขุมวิท 103
ADDRESS : ถนนอุดมสุข ซอยอุดมสุข 27 แขวงบางนาเหนือ เขตบางนา กรุงเทพมหานคร 10260.
SAMPLING LOCATION : หลังการบำบัดน้ำเสีย อาคาร A
SAMPLING METHOD : GRAB
SAMPLING CONDITION : NORMAL
CHARACTERISTICS OF WATER : เหลืองเข้ม ขุ่น ไม่มีตะกอน มีกลิ่นเหม็นเล็กน้อย
SAMPLING DATE : DECEMBER 11, 2025
SAMPLING TIME : 11:15
SAMPLING BY : นายโกวิท บุฬา
REPORT NO. : RN251212811
SAMPLING SOURCE : WASTEWATER
RECEIVED DATE : DECEMBER 11, 2025
ANALYTICAL DATE : DECEMBER 11-25, 2025
REPORT DATE : DECEMBER 26, 2025

PARAMETER	UNIT	METHODS OF ANALYSIS	RESULT	MDL	STANDARD*
pH [#]	-	Electrometric (SM: 4500-H ⁺ B.)	7.4 at 25°C	-	5.5-9.0
Biochemical Oxygen Demand	mg/l	Membrane Electrode (SM: 4500-O ₂ G, 5210 B.)	25.4	2.0	≤30
Total Suspended Solids [#]	mg/l	Total Suspended Solids Dried at 103-105 °C (SM: 2540 D.)	9.0	-	≤40
Sulfide as H ₂ S	mg/l	Iodometric (SM: 4500-S ²⁻ F.)	<1.0	-	≤1.0
Total Kjeldahl Nitrogen	mg/l	Macro Kjeldahl (SM: 4500-N _{org} B)	10.0	-	≤35
Oil & Grease	mg/l	Liquid-Liquid Partition-Gravimetric (SM: 5520 B.)	<5.0	1.4	≤20
Total Coliform Bacteria	MPN/100 ml	MPN Test	2.4 x 10 ⁵	-	-

SM : STANDARD METHODS FOR EXAMINATION OF WATER AND WASTEWATER 24th ED.,2023 (AWWA,APHA, WEF)

- Remark : 1. Notification of the Ministry of Natural Resources and Environment, dated June 28, B.E. 2567 (2024), which was published in the Royal Government Gazette, Vol. 141, Part 233D dated August 27, B.E. 2567 (2024) . (Category B)
2. [#] ISO/IEC 17025 ACCREDITED BY DEPARTMENT OF SCIENCE SERVICE (DSS)



(MR TAWATCHAI CHONGVUTICHAJ)

LABORATORY SUPERVISOR



บริษัท เอชวี จำกัด 603 ซอยจรัญสนิทวงศ์ 46 ถนนจรัญสนิทวงศ์ แขวงบางยี่ขัน เขตบางพลัด กรุงเทพฯ 10700
HVE CO. LTD. 603 Soi Jarunsnitwong 46 Jarunsnitwong Road Bangyekan Bangplad Bangkok 10700
Tel : (02) 8834956-7, (02) 8834274 Fax : (02) 8834956 E-mail address hv_eng@hotmail.com

รายงานผลการทดสอบ
(ANALYSIS REPORT)

รายงานหมายเลข (Report No.) 6101225 วันที่ (Date) 21 ธันวาคม 2568
ชื่อตัวอย่าง (Sample Name)^c หลังป่าบัด อาคาร A
รหัสตัวอย่าง (Sample No.) No. 6812483
ลักษณะตัวอย่างทางกายภาพ^c เหลือง ขุ่น มีกลิ่นเล็กน้อย
ชื่อลูกค้า (Customer name)^c บริษัท โอกลา เทสติ้ง แอนด์ คอนซัลติ้ง เซอร์วิส จำกัด (สำนักงานใหญ่)
สถานที่เก็บตัวอย่าง (Sampling site)^c Project MSW119
ที่อยู่ (Address)^c 63/13 ซอยเพชรเกษม 7 แขวงวัดท่าพระ เขตบางกอกใหญ่ กรุงเทพฯ 10600
วันที่รับตัวอย่าง (Received Date) 12 ธันวาคม 2568 วันที่ตรวจวิเคราะห์ (Analysis Date) 12 ธันวาคม 2568 - 21 ธันวาคม 2568
วันที่เก็บตัวอย่าง (Collected Date)^c 11 ธันวาคม 2568 วิธีการเก็บตัวอย่าง (Sampling Method)^c เก็บแบบ จ้วง (Grab)

พารามิเตอร์ (Parameter)	หน่วย (Unit)	ผลการวิเคราะห์ (Result)	MDL	ค่ามาตรฐาน (Standard)	วิธีทดสอบ ^{4/} (Test Method)
		หลังป่าบัด อาคาร A			
Residual Chlorine (Cl)	mg/L	0.00	-	-	APHA, AWWA, WEF 24 th ed. 2023, 4500-Cl B

หมายเหตุ :^{4/} Standard Methods for the Examination of Water and Wastewater, APHA, AWWA, WEF, 24th ed. 2023

^c เป็นข้อมูลที่มาจากลูกค้า

- สภาพแวดล้อมของห้องปฏิบัติการ 25 ± 5 °C

- ห้องปฏิบัติการมีนโยบายไม่ใช้ตัวอย่างเอง

(นายฐานันท์ นิภารัตน์)
ผู้จัดการฝ่ายวิชาการ

(นางสาวทิพวรรณ วงศ์บุญตัน)
ผู้ควบคุมดูแลห้องปฏิบัติการวิเคราะห์
ทะเบียนเลขที่ ว-358-ค-0002

- รายงานผลการทดสอบนี้ใช้รับรองเฉพาะตัวอย่างตามที่ได้รับมาทดสอบเท่านั้น
- ห้ามนำรายงานผลการทดสอบนี้ไปประกาศโฆษณา
- รายงานผลการทดสอบนี้ห้ามคัดลอกถ่ายทำสำเนาเฉพาะเพียงบางส่วน โดยไม่ได้รับอนุญาตจากห้องปฏิบัติการเป็นลายลักษณ์อักษร ยกเว้นทำหังฉบับ



ANALYSIS REPORT

CUSTOMER NAME : นาย คอนโด สุขุมวิท 103
ADDRESS : ถนนอุดมสุข ซอยอุดมสุข 27 แขวงบางนาเหนือ เขตบางนา กรุงเทพมหานคร 10260.
SAMPLING LOCATION : ก่อนการบำบัดน้ำเสีย อาคาร B
SAMPLING METHOD : GRAB
SAMPLING CONDITION : NORMAL
CHARACTERISTICS OF WATER : น้ำตาล ชุ่น มีตะกอน มีกลิ่นเหม็นรุนแรง
SAMPLING DATE : DECEMBER 11, 2025
SAMPLING TIME : 11:15
SAMPLING BY : นายโกวิท บุฬา
REPORT NO. : RN251212812
SAMPLING SOURCE : WASTEWATER
RECEIVED DATE : DECEMBER 11, 2025
ANALYTICAL DATE : DECEMBER 11-25, 2025
REPORT DATE : DECEMBER 26, 2025

PARAMETER	UNIT	METHODS OF ANALYSIS	RESULT	MDL	STANDARD*
pH [#]	-	Electrometric (SM: 4500-H ⁺ B.)	7.0 at 25°C	-	-
Biochemical Oxygen Demand	mg/l	Membrane Electrode (SM: 4500-O G, 5210 B.)	102.5	2.0	-
Total Suspended Solids [#]	mg/l	Total Suspended Solids Dried at 103-105 °C (SM: 2540 D.)	61.0	-	-
Sulfide as H ₂ S	mg/l	Iodometric (SM: 4500-S ²⁻ F.)	<1.0	-	-
Total Kjeldahl Nitrogen	mg/l	Macro Kjeldahl (SM: 4500-N _{org} B)	40.0	-	-
Oil & Grease	mg/l	Liquid-Liquid Partition-Gravimetric (SM: 5520 B.)	<5.0	1.4	-
Total Coliform Bacteria	MPN/100 ml	MPN Test	>2.4 x 10 ⁶	-	-

SM : STANDARD METHODS FOR EXAMINATION OF WATER AND WASTEWATER 24th ED.,2023 (AWWA,APHA, WEF)

- Remark : 1. Notification of the Ministry of Natural Resources and Environment, dated June 28, B.E. 2567 (2024), which was published in the Royal Government Gazette, Vol. 141, Part 233D dated August 27, B.E. 2567 (2024) . (Category B)
2. [#] ISO/IEC 17025 ACCREDITED BY DEPARTMENT OF SCIENCE SERVICE (DSS)

(MR TAWATCHAI CHONGVUTICHAJ)

LABORATORY SUPERVISOR



ANALYSIS REPORT

CUSTOMER NAME : นาย คอนโด สุขุมวิท 103
ADDRESS : ถนนอุดมสุข ซอยอุดมสุข 27 แขวงบางนาเหนือ เขตบางนา กรุงเทพมหานคร 10260.
SAMPLING LOCATION : หลังการบำบัดน้ำเสีย อาคาร B
SAMPLING METHOD : GRAB
SAMPLING CONDITION : NORMAL
CHARACTERISTICS OF WATER : น้ำตาล ชุ่น มีตะกอน ไม่มีกลิ่น
SAMPLING DATE : DECEMBER 11, 2025
SAMPLING TIME : 11:15
SAMPLING BY : นายโกวิท บุนหา

REPORT NO. : RN251212813
SAMPLING SOURCE : WASTEWATER
RECEIVED DATE : DECEMBER 11, 2025
ANALYTICAL DATE : DECEMBER 11-25, 2025
REPORT DATE : DECEMBER 26, 2025

PARAMETER	UNIT	METHODS OF ANALYSIS	RESULT	MDL	STANDARD*
pH [#]	-	Electrometric (SM: 4500-H ⁺ B.)	7.7 at 25°C	-	5.5-9.0
Biochemical Oxygen Demand	mg/l	Membrane Electrode (SM: 4500-O ₂ G, 5210 B.)	20.8	2.0	≤30
Total Suspended Solids [#]	mg/l	Total Suspended Solids Dried at 103-105 °C (SM: 2540 D.)	11.0	-	≤40
Sulfide as H ₂ S	mg/l	Iodometric (SM: 4500-S ²⁻ F.)	<1.0	-	≤1.0
Total Kjeldahl Nitrogen	mg/l	Macro Kjeldahl (SM: 4500-N _{org} B)	15.0	-	≤35
Oil & Grease	mg/l	Liquid-Liquid Partition-Gravimetric (SM: 5520 B.)	<5.0	1.4	≤20
Total Coliform Bacteria	MPN/100 ml	MPN Test	1.5 x 10 ⁵	-	-

SM : STANDARD METHODS FOR EXAMINATION OF WATER AND WASTEWATER 24th ED.,2023 (AWWA,APHA, WEF)

- Remark : 1. * Notification of the Ministry of Natural Resources and Environment, dated June 28, B.E. 2567 (2024), which was published in the Royal Government Gazette, Vol. 141, Part 233D dated August 27, B.E. 2567 (2024) . (Category B)
2. [#] ISO/IEC 17025 ACCREDITED BY DEPARTMENT OF SCIENCE SERVICE (DSS)



(MR TAWATCHAI CHONGVUTICHAI)

LABORATORY SUPERVISOR



บริษัท เอชวีอี จำกัด 603 ซอยจรัญสนิทวงศ์ 46 ถนนจรัญสนิทวงศ์ แขวงบางยี่ขัน เขตบางพลัด กรุงเทพฯ 10700
HVE CO. LTD. 603 Sol Jarunsanitwong 46 Jarunsanitwong Road Bangyekan Bangplad Bangkok 10700
Tel : (02) 8834958-7 , (02) 8834274 Fax : (02) 8834958 E-mail address hv_eng@hotmail.com

รายงานผลการทดสอบ
(ANALYSIS REPORT)

รายงานหมายเลข (Report No.) 6111225 วันที่ (Date) 21 ธันวาคม 2568
ชื่อตัวอย่าง (Sample Name)^c หลังป่าวัด อาคาร B
รหัสตัวอย่าง (Sample No.) No. 6812484
ลักษณะตัวอย่างทางกายภาพ^c น้ำตาลอ่อน ชุ่น มีตะกอน
ชื่อลูกค้า (Customer name)^c บริษัท โอกลา เทสต์ติ้ง แอนด์ คอนซัลติ้ง เซอร์วิส จำกัด (สำนักงานใหญ่)
สถานที่เก็บตัวอย่าง (Sampling site)^c Project MSW119
ที่อยู่ (Address)^c 63/13 ซอยเพชรเกษม 7 แขวงวัดท่าพระ เขตบางกอกใหญ่ กรุงเทพฯ 10600
วันที่รับตัวอย่าง (Received Date) 12 ธันวาคม 2568 วันที่ตรวจวิเคราะห์ (Analysis Date) 12 ธันวาคม 2568 - 21 ธันวาคม 2568
วันที่เก็บตัวอย่าง (Collected Date)^c 11 ธันวาคม 2568 วิธีการเก็บตัวอย่าง (Sampling Method)^c เก็บแบบ จ้วง (Grab)

พารามิเตอร์ (Parameter)	หน่วย (Unit)	ผลการวิเคราะห์ (Result)	MDL	ค่ามาตรฐาน ^{1/} (Standard)	วิธีทดสอบ ^{4/} (Test Method)
		หลังป่าวัด อาคาร B			
Residual Chlorine (Cl)	mg/L	0.00	-	-	APHA, AWWA, WEF 24 th ed. 2023, 4500-Cl B

หมายเหตุ : ^{4/} Standard Methods for the Examination of Water and Wastewater, APHA, AWWA, WEF, 24th ed. 2023

^c เป็นข้อมูลที่มาจากการคำนวณ

- สภาวะแวดล้อมของห้องปฏิบัติการ 25 ± 5 °C
- ห้องปฏิบัติการมีนโยบายไม่ชักตัวอย่างเอง

(นายฐานันท์ นิภารัตน์)
ผู้จัดการฝ่ายวิชาการ

(นางสาวทิพวรรณ วงศ์บุญตัน)
ผู้ควบคุมดูแลห้องปฏิบัติการวิเคราะห์
ทะเบียนเลขที่ ว-358-ค-0002

- รายงานผลการทดสอบนี้ใช้รับรองเฉพาะตัวอย่างตามที่ได้รับมาทดสอบเท่านั้น
- ห้ามนำรายงานผลการทดสอบนี้ไปประกาศโฆษณา
- รายงานผลการทดสอบนี้ห้ามคัดลอกถ่ายทำสำเนาเฉพาะเพียงบางส่วน โดยไม่ได้รับอนุญาตจากห้องปฏิบัติการเป็นลายลักษณ์อักษร ยกเว้นทำทั้งฉบับ

เอกสารแนบ 5

หนังสือรับรองห้องปฏิบัติการวิเคราะห์เอกชน



๑๑ กันยายน ๒๕๖๗

เรื่อง ต่ออายุหนังสือรับขึ้นทะเบียนห้องปฏิบัติการวิเคราะห์เอกชน

เรียน กรรมการผู้จัดการ บริษัท โอกลา เทสต์ติ้ง แอนด์ คอนซัลติ้ง เซอร์วิส จำกัด

อ้างถึง คำขอขึ้นทะเบียน/ต่ออายุ/เปลี่ยนแปลงบุคลากร และชนิดสารมลพิษของห้องปฏิบัติการวิเคราะห์เอกชน
ลงวันที่ ๑๕ กรกฎาคม ๒๕๖๗

สิ่งที่ส่งมาด้วย เอกสารแนบท้ายหนังสือรับต่ออายุขึ้นทะเบียนห้องปฏิบัติการวิเคราะห์เอกชน
บริษัท โอกลา เทสต์ติ้ง แอนด์ คอนซัลติ้ง เซอร์วิส จำกัด จำนวน ๑ แผ่น

ตามคำขอที่อ้างถึง บริษัท โอกลา เทสต์ติ้ง แอนด์ คอนซัลติ้ง เซอร์วิส จำกัด ขอต่ออายุหนังสือ
รับขึ้นทะเบียนห้องปฏิบัติการวิเคราะห์เอกชน เลขทะเบียน ว-๒๑๙ สถานที่ตั้งเลขที่ ๖๓/๑๓ ซอยเพชรเกษม ๗
แขวงวัดท่าพระ เขตบางกอกใหญ่ กรุงเทพมหานคร ต่อกรมโรงงานอุตสาหกรรม ความละเอียดแจ้งแล้ว นั้น

กรมโรงงานอุตสาหกรรมพิจารณาแล้ว ให้บริษัท โอกลา เทสต์ติ้ง แอนด์ คอนซัลติ้ง เซอร์วิส จำกัด
ต่ออายุหนังสือรับขึ้นทะเบียนห้องปฏิบัติการวิเคราะห์เอกชน โดยมีองค์ประกอบดังนี้

ก. ผู้ควบคุมห้องปฏิบัติการวิเคราะห์เอกชน

- | | |
|---------------------------|----------------------------|
| ๑) นายธวัชชัย จงวุฒิชัย | ทะเบียนเลขที่ ว-๒๑๙-ค-๐๐๐๑ |
| ๒) นางสาวปนัดดา พันธกะจับ | ทะเบียนเลขที่ ว-๒๑๙-ค-๐๐๐๒ |
| ๓) นางสาวจามจุรี คำปุย | ทะเบียนเลขที่ ว-๒๑๙-ค-๐๐๐๓ |

ข. เจ้าหน้าที่ห้องปฏิบัติการวิเคราะห์เอกชน

- | | |
|-------------------------------|----------------------------|
| ๑) นางสาวนิจินาท มะติยาภักดิ์ | ทะเบียนเลขที่ ว-๒๑๙-จ-๐๐๐๑ |
| ๒) นางสาวภาณุชนารถ เชื้อวชาญ | ทะเบียนเลขที่ ว-๒๑๙-จ-๐๐๐๒ |
| ๓) นางสาวธิดารัตน์ กลัดตลาด | ทะเบียนเลขที่ ว-๒๑๙-จ-๐๐๐๓ |
| ๔) นางสาวเบญจพร อินแก้ว | ทะเบียนเลขที่ ว-๒๑๙-จ-๐๐๐๔ |
| ๕) นางสาววันวิสา หวังแวกลาง | ทะเบียนเลขที่ ว-๒๑๙-จ-๐๐๐๕ |
| ๖) นางสาวรัตตชา ศรีปราสาท | ทะเบียนเลขที่ ว-๒๑๙-จ-๐๐๐๖ |
| ๗) นายปริญญญา กล้าน้อย | ทะเบียนเลขที่ ว-๒๑๙-จ-๐๐๐๗ |
| ๘) นายโกวิท บุพา | ทะเบียนเลขที่ ว-๒๑๙-จ-๐๐๐๘ |
| ๙) นายพีรพล ถวิลหวัง | ทะเบียนเลขที่ ว-๒๑๙-จ-๐๐๐๙ |

ค. ขอบข่ายชนิดสารมลพิษที่ได้รับขึ้นทะเบียนให้วิเคราะห์ในน้ำ/น้ำเสีย และอากาศเสียตามสิ่งที่ส่งมาด้วย

หนังสือฉบับนี้จะหมดอายุในวันที่ ๑๕ สิงหาคม ๒๕๖๑ หากประสงค์จะต่ออายุหนังสือรับขึ้นทะเบียนห้องปฏิบัติการวิเคราะห์เอกชน ให้ยื่นคำขอต่ออายุพร้อมเอกสารประกอบคำขอต่อกรมโรงงานอุตสาหกรรมภายใน ๖๐ วัน ก่อนวันสิ้นอายุของหนังสือรับขึ้นทะเบียนห้องปฏิบัติการวิเคราะห์เอกชน

จึงเรียนมาเพื่อทราบ

ขอแสดงความนับถือ



(นายพรยศ กลั่นกรอง)

รองอธิบดี ปฏิบัติราชการแทน

อธิบดีกรมโรงงานอุตสาหกรรม

กองวิจัยและเตือนภัยมลพิษโรงงาน

กลุ่มมาตรฐานวิธีการวิเคราะห์ทดสอบมลพิษและทะเบียนห้องปฏิบัติการ

โทร. ๐ ๒๔๓๐ ๖๓๑๒ ต่อ ๒๑๐๓-๕

โทรสาร ๐ ๒๔๓๐ ๖๓๑๒ ต่อ ๒๑๙๙

ไปรษณีย์อิเล็กทรอนิกส์ saraban@diw.mail.go.th



เอกสารแนบท้ายหนังสือรับต่ออายุขึ้นทะเบียนห้องปฏิบัติการวิเคราะห์เอกชน

บริษัท โอกลา เทสติ้ง แอนด์ คอนซัลติ้ง เซอร์วิส จำกัด เลขทะเบียน ว-๒๑๙

ที่ ออก ๐๓๑๐(๑)/ ๙๒๔๖

ลงวันที่ ๑๑ กันยายน ๒๕๖๗

ขอขยายสารมลพิษที่ได้รับขึ้นทะเบียนจากกรมโรงงานอุตสาหกรรมจำนวน ๑๔ รายการ

น้ำ/น้ำเสีย จำนวน 9 รายการ

ลำดับที่	สารมลพิษ	วิธีวิเคราะห์
1	Biochemical Oxygen Demand	1) 5-Day BOD Test, Azide Modification Method ^[2] 2) 5-Day BOD Test, Membrane Electrode Method ^[2]
2	Free Chlorine	Iodometric Method ^[2]
3	Oil & Grease	Liquid-Liquid, Partition Gravimetric Method ^[2]
4	pH	Electrometric Method ^[2]
5	Sulfide	Iodometric Method ^[2]
6	Temperature	Laboratory and Field Methods ^[2]
7	Total Dissolved Solids	Dried at 180 °C ^[2]
8	Total Kjeldahl Nitrogen	Macro-Kjeldahl Method ^[2]
9	Total Suspended Solids	Dried from 103 to 105 °C ^[2]

อากาศเสีย (ปล่องระบาย) จำนวน 5 รายการ

ลำดับที่	สารมลพิษ	วิธีวิเคราะห์
1	Carbon Monoxide	Instrument Analyzer Method ^[3]
2	Opacity	Ringelmann's Method ^[1]
3	Oxides of Nitrogen	Instrument Analyzer Method ^[3]
4	Sulfur Dioxide	Instrument Analyzer Method ^[3]
5	Total Suspended Particulate	Isokinetic Sampling, Gravimetric Method ^[3]

เอกสารอ้างอิง

1. กระทรวงอุตสาหกรรม. ประกาศกระทรวงอุตสาหกรรม เรื่อง กำหนดค่าปริมาณเขม่าควันที่เจือปนในอากาศที่ระบายออกจากปล่องของหม้อน้ำของโรงงาน พ.ศ. 2549. ราชกิจจานุเบกษา. 4 ธันวาคม 2549. เล่มที่ 123 ตอนพิเศษ 125 ง.

2. APHA, AWWA, WEF. **Standard Methods for the Examination of Water and Wastewater.** 24th ed. Washington, DC: APHA, 2023.

3. United States Environmental Protection Agency. **Standard of Performance for New Stationary Source.** 40 CFR 60. Appendix A, 2019.



ที่ อว 0303/167

ใบรับรองความสามารถห้องปฏิบัติการทดสอบ

ใบรับรองฉบับนี้ให้ไว้เพื่อแสดงว่า

ห้องปฏิบัติการวิเคราะห์ บริษัท โอกลา เทสต์ติ้ง แอนด์ คอนซัลติ้ง เซอร์วิส จำกัด
เลขที่ 63/13 ซอยเพชรเกษม 7 แขวงวัดท่าพระ
เขตบางกอกใหญ่ กรุงเทพมหานคร 10600

ได้ผ่านการประเมินความสามารถห้องปฏิบัติการทดสอบตามมาตรฐาน ISO/IEC 17025 : 2017
และข้อกำหนด กฎระเบียบ และเงื่อนไขการรับรองความสามารถห้องปฏิบัติการทดสอบ
ของสำนักบริหารและรับรองห้องปฏิบัติการ กรมวิทยาศาสตร์บริการ

LABORATORY ACCREDITATION
หมายเลขการรับรองระบบงานที่ ทดสอบ - 0334
BLA-DSS

รายละเอียดการรับรองดังข้อบ่งชี้การรับรองแนบท้าย

ออกให้ ณ วันที่ : 10 มกราคม 2568

หมดอายุ วันที่ : 9 มกราคม 2572

ลงชื่อ :

(นางจันทร์รัตน์ วรสรรพวิทย์)

ผู้อำนวยการสำนักบริหารและรับรองห้องปฏิบัติการ

สำนักบริหารและรับรองห้องปฏิบัติการ กรมวิทยาศาสตร์บริการ
กระทรวงการอุดมศึกษา วิทยาศาสตร์ วิจัยและนวัตกรรม

ขอขยายการรับรองความสามารถห้องปฏิบัติการทดสอบ

ชื่อห้องปฏิบัติการ : ห้องปฏิบัติการวิเคราะห์ บริษัท โอกลา เทสติ้ง แอนด์ คอนซัลติง เซอร์วิส จำกัด

สถานที่ตั้ง : เลขที่ 63/13 ซอยเพชรเกษม 7 แขวงวัดท่าพระ

เขตบางกอกใหญ่ กรุงเทพมหานคร 10600

หมายเลขการรับรองระบบงานที่ : ทดสอบ - 0334

สถานะของห้องปฏิบัติการ : ☒ ถาวร ☐ นอกสถานที่ ☐ชั่วคราว ☐ เคลื่อนที่

ลำดับ ที่	วัสดุ / ผลิตภัณฑ์ที่ทดสอบ	รายการที่ทดสอบ / ช่วงของการทดสอบ	วิธีทดสอบ / เทคนิคที่ใช้
2	น้ำเสีย	<p>- ความเป็นกรด-ด่าง 4.0 ถึง 10.0</p> <p>- สารแขวนลอยทั้งหมด ที่อุณหภูมิ 103 °C ถึง 105 °C 10 mg/L ถึง 2 000 mg/L</p> <p>- สารที่ละลายได้ทั้งหมด ที่อุณหภูมิ 180 °C 100 mg/L ถึง 5 000 mg/L</p>	<p>Standard Methods for the Examination of Water and Wastewater, APHA, AWWA & WEF, 24th ed., 2023, part 4500-H⁺ B</p> <p>Standard Methods for the Examination of Water and Wastewater, APHA, AWWA & WEF, 24th ed., 2023, part 2540 D</p> <p>Standard Methods for the Examination of Water and Wastewater, APHA, AWWA & WEF, 24th ed., 2023, part 2540 C</p>

ออกให้ ณ วันที่ : 10 มกราคม 2568

ลงชื่อ :

(นางจันทร์รัตน์ วรสรรพวิทย์)

ผู้อำนวยการสำนักบริหารและรับรองห้องปฏิบัติการ

ออกครั้งแรก ณ วันที่ 10 มกราคม 2568

ฉบับที่ 1

สำนักบริหารและรับรองห้องปฏิบัติการ กรมวิทยาศาสตร์บริการ กระทรวงการอุดมศึกษา วิทยาศาสตร์ วิจัยและนวัตกรรม

ขอข่ายการรับรองความสามารถห้องปฏิบัติการทดสอบ

ชื่อห้องปฏิบัติการ : ห้องปฏิบัติการวิเคราะห์ บริษัท โอกลา เทสติ้ง แอนด์ คอนซัลติ้ง เซอร์วิส จำกัด

สถานที่ตั้ง : เลขที่ 63/13 ซอยเพชรเกษม 7 แขวงวัดท่าพระ

เขตบางกอกใหญ่ กรุงเทพมหานคร 10600

หมายเลขการรับรองระบบงานที่ : ทดสอบ - 0334

สถานะของห้องปฏิบัติการ : ☒ ถาวร ☐ นอกสถานที่ ☐ชั่วคราว ☐เคลื่อนที่

ลำดับ ที่	วัสดุ / ผลิตภัณฑ์ที่ทดสอบ	รายการที่ทดสอบ / ช่วงของการทดสอบ	วิธีทดสอบ / เทคนิคที่ใช้
1	น้ำ	- ความเป็นกรด-ด่าง 6.0 ถึง 9.0 - สารแขวนลอยทั้งหมด ที่อุณหภูมิ 103 °C ถึง 105 °C 10 mg/L ถึง 2 000 mg/L - สารที่ละลายได้ทั้งหมด ที่อุณหภูมิ 180 °C 100 mg/L ถึง 5 000 mg/L	Standard Methods for the Examination of Water and Wastewater, APHA, AWWA & WEF, 24 th ed., 2023, part 4500-H ⁺ B Standard Methods for the Examination of Water and Wastewater, APHA, AWWA & WEF, 24 th ed., 2023, part 2540 D Standard Methods for the Examination of Water and Wastewater, APHA, AWWA & WEF, 24 th ed., 2023, part 2540 C

ออกครั้งแรก ณ วันที่ 10 มกราคม 2568

ฉบับที่ 1

สำนักบริหารและรับรองห้องปฏิบัติการ กรมวิทยาศาสตร์บริการ กระทรวงการอุดมศึกษา วิทยาศาสตร์ วิจัยและนวัตกรรม



ที่ อก ๐๓๑๐(๑)/ ๑ ๒ ๓ ๗ ๒

กรมโรงงานอุตสาหกรรม
ถนนพระรามที่ ๖ แขวงทุ่งพญาไท
เขตราชเทวี กรุงเทพฯ ๑๐๕๐๐

๒ ๘ สิงหาคม ๒๕๖๖

เรื่อง ขันทะเบียนห้องปฏิบัติการวิเคราะห์เอกชน

เรียน กรรมการผู้จัดการ บริษัท เอชวีอี จำกัด

อ้างถึง คำขอขึ้นทะเบียน/ต่ออายุ/เปลี่ยนแปลงบุคลากร และชนิดสารมลพิษของห้องปฏิบัติการวิเคราะห์เอกชน
ลงวันที่ ๑๘ พฤษภาคม ๒๕๖๖

สิ่งที่ส่งมาด้วย เอกสารแนบท้ายหนังสือรับขึ้นทะเบียนห้องปฏิบัติการวิเคราะห์เอกชน
บริษัท เอชวีอี จำกัด จำนวน ๒ แผ่น

ตามหนังสือที่อ้างถึง บริษัท เอชวีอี จำกัด ขอขึ้นทะเบียนห้องปฏิบัติการวิเคราะห์เอกชน พร้อม
รายชื่อผู้ควบคุมดูแลห้องปฏิบัติการวิเคราะห์ เจ้าหน้าที่ประจำห้องปฏิบัติการวิเคราะห์และรายการสารมลพิษ
ที่จะทำการวิเคราะห์ ต่อกรมโรงงานอุตสาหกรรม นั้น

กรมโรงงานอุตสาหกรรมพิจารณาแล้ว ให้บริษัท เอชวีอี จำกัด ขันทะเบียนห้องปฏิบัติการ
วิเคราะห์เอกชน มีเลขทะเบียน ว-๓๕๘ สถานที่ตั้งเลขที่ ๖๐๓ ซอยจรัญสนิทวงศ์ ๔๖ แขวงบางยี่ขัน
เขตบางพลัด กรุงเทพมหานคร โดยมีองค์ประกอบดังนี้

ก. ผู้ควบคุมดูแลห้องปฏิบัติการวิเคราะห์

- | | |
|-----------------------------|----------------------------|
| ๑) นายเอกลักษณ์ สีสลาบริหาร | ทะเบียนเลขที่ ว-๓๕๘-ค-๐๐๐๑ |
| ๒) นางสาวทิพวรรณ วงศ์บุญตัน | ทะเบียนเลขที่ ว-๓๕๘-ค-๐๐๐๒ |
| ๓) นายพล ม่วงใหญ่ | ทะเบียนเลขที่ ว-๓๕๘-ค-๐๐๐๓ |

ข. เจ้าหน้าที่ประจำห้องปฏิบัติการวิเคราะห์

- | | |
|-----------------------------|----------------------------|
| ๑) นางสาวสุปรียา หล้าอิน | ทะเบียนเลขที่ ว-๓๕๘-จ-๐๐๐๑ |
| ๒) นางสาวจิราภรณ์ ผงผานอก | ทะเบียนเลขที่ ว-๓๕๘-จ-๐๐๐๒ |
| ๓) นายธรรมรัตน์ จริยวัฒนสุข | ทะเบียนเลขที่ ว-๓๕๘-จ-๐๐๐๓ |
| ๔) นางสาวธนภรณ์ กำทา | ทะเบียนเลขที่ ว-๓๕๘-จ-๐๐๐๔ |
| ๕) นางสาวณัฐรดา คงบัน | ทะเบียนเลขที่ ว-๓๕๘-จ-๐๐๐๕ |
| ๖) นายฐานันท์ นิภารัตน์ | ทะเบียนเลขที่ ว-๓๕๘-จ-๐๐๐๖ |
| ๗) นายมนโรด สุดจันทร์ | ทะเบียนเลขที่ ว-๓๕๘-จ-๐๐๐๗ |

ค. ขอบข่ายสารมลพิษที่ได้รับขึ้นทะเบียนให้วิเคราะห์ในน้ำเสียและอากาศเสีย ตามสิ่งที่

ส่งมาด้วย

หนังสือฉบับ...

หนังสือฉบับนี้มีอายุครั้งละ ๓ ปี นับจากวันที่กรมโรงงานอุตสาหกรรมออกหนังสือหากประสงค์จะต่ออายุหนังสือรับขึ้นทะเบียนห้องปฏิบัติการวิเคราะห์เอกชน ให้ยื่นคำขอต่ออายุพร้อมเอกสารประกอบคำขอต่อกรมโรงงานอุตสาหกรรม ภายใน ๓๐ วัน ก่อนวันสิ้นอายุของหนังสือรับขึ้นทะเบียนห้องปฏิบัติการวิเคราะห์เอกชนทั้งนี้สามารถยื่นคำขอผ่านระบบอิเล็กทรอนิกส์ได้ที่หน้าเว็บไซต์กรมโรงงานอุตสาหกรรม

จึงเรียนมาเพื่อทราบ

ขอแสดงความนับถือ



(นายประสม คำรพพงษ์)

ผู้อำนวยการกองวิจัยและเตือนภัยมลพิษโรงงาน
ปฏิบัติราชการแทนอธิบดีกรมโรงงานอุตสาหกรรม

กองวิจัยและเตือนภัยมลพิษโรงงาน

กลุ่มมาตรฐานวิธีการวิเคราะห์ทดสอบมลพิษและทะเบียนห้องปฏิบัติการ

โทร. ๐ ๒๔๓๐ ๖๓๑๒ ต่อ ๒๑๐๓-๕

โทรสาร ๐ ๒๔๓๐ ๖๓๑๒ ต่อ ๒๑๔๙

ไปรษณีย์อิเล็กทรอนิกส์ saraban@diw.mail.go.th



เอกสารแนบท้ายหนังสือรับขึ้นทะเบียนห้องปฏิบัติการวิเคราะห์เอกชน

บริษัท เอชวีอี จำกัด

เลขทะเบียน ว-๓๕๘

ที่ ออก ๐๓๑๐(๑)/ ๑ ๒ ๓ ๗ ๒

ลงวันที่ ๒๘ สิงหาคม ๒๕๖๖

ขอขยายสารมลพิษที่ได้รับขึ้นทะเบียนจากกรมโรงงานอุตสาหกรรม จำนวน ๓๑ รายการ

น้ำเสีย จำนวน 30 รายการ

ลำดับที่	สารมลพิษ	วิธีวิเคราะห์
1	Aldicarb	High-Performance Liquid Chromatographic Method ^[1]
2	Aldicarb sulfone	High-Performance Liquid Chromatographic Method ^[1]
3	Aldicarb sulfoxide	High-Performance Liquid Chromatographic Method ^[1]
4	Aldrin	Liquid-Liquid Extraction, Gas Chromatographic Method ^[1]
5	α-BHC	Liquid-Liquid Extraction, Gas Chromatographic Method ^[1]
6	Biochemical Oxygen Demand	5-Day BOD Test, Azide Modification Method ^[1]
7	Carbaryl	High-Performance Liquid Chromatographic Method ^[1]
8	Carbofuran	High-Performance Liquid Chromatographic Method ^[1]
9	Chemical Oxygen Demand	Closed Reflux, Titrimetric Method ^[1]
10	4,4'-DDD	Liquid-Liquid Extraction, Gas Chromatographic Method ^[1]
11	4,4'-DDE	Liquid-Liquid Extraction, Gas Chromatographic Method ^[1]
12	Dieldrin	Liquid-Liquid Extraction, Gas Chromatographic Method ^[1]
13	Endosulfan I	Liquid-Liquid Extraction, Gas Chromatographic Method ^[1]
14	Endosulfan II	Liquid-Liquid Extraction, Gas Chromatographic Method ^[1]
15	Endrin	Liquid-Liquid Extraction, Gas Chromatographic Method ^[1]
16	Heptachlor	Liquid-Liquid Extraction, Gas Chromatographic Method ^[1]
17	Heptachlo Epoxide	Liquid-Liquid Extraction, Gas Chromatographic Method ^[1]
18	3-Hydroxycarbofuran	High-Performance Liquid Chromatographic Method ^[1]
19	Methiocarb	High-Performance Liquid Chromatographic Method ^[1]
20	Methomyl	High-Performance Liquid Chromatographic Method ^[1]
21	1-Naphthol	High-Performance Liquid Chromatographic Method ^[1]
22	Oil & Grease	Liquid-Liquid, Partition-Gravimetric Method ^[1]
23	Oxamyl	High-Performance Liquid Chromatographic Method ^[1]
24	pH	Electrometric Method ^[1]
25	Propoxur	High-Performance Liquid Chromatographic Method ^[1]
26	Sulfide	Iodometric Method ^[1]
27	Temperature	Laboratory and Field Methods ^[1]
28	Total Dissolved Solids	Dried at 180 °C ^[1]
29	Total Kjeldahl Nitrogen	Macro Kjeldahl Method ^[1]
30	Total Suspended Solids	Dried at 103-105 °C ^[1]

อากาศเสีย (ปล่อยระบาย) จำนวน 1 รายการ

ลำดับที่	สารมลพิษ	วิธีวิเคราะห์
1	Opacity	Ringelmann's Method ^[2]

เอกสารอ้างอิง

1. APHA, AWWA, WEF. **Standard Methods for the Examination of Water and Wastewater**. 23rd ed. Washington, DC: APHA, 2017.

2. กระทรวงอุตสาหกรรม. ประกาศกระทรวงอุตสาหกรรม เรื่อง กำหนดค่าปริมาณเขม่าควันที่เจือปนในอากาศที่ระบายออกจากปล่องของหม้อน้ำของโรงงาน พ.ศ. 2549. ราชกิจจานุเบกษา. 4 ธันวาคม 2549. เล่มที่ 123 ตอนพิเศษ 125ง.

เอกสารแนบ 6

เอกสารสอบเทียบเครื่องมือที่ใช้ในการวิเคราะห์

Certificate No. : HIT-2513-0439

Page : 1 of 2

CERTIFICATE OF CALIBRATION

Equipment : Dissolved Oxygen and BOD Meter

Meter Model : HI5421-02 **Serial No. :** 04240005101

Probe Model : HI76438 **Serial No. :** KC1N66J5P

Manufacturer : Hanna Instruments **Made in :** Romania

Condition As-Received : Used Product **Reference :** RE250379

Ambient Temperature : (25 ± 2) °C **Relative Humidity :** (50 ± 15)% RH

Customer name : Okla Testing & Consulting Service Co., Ltd.
67/35-36, 3RD Floor, Phetkasem 7/1 Road, Wat Tha Pra,
Bangkok Yai, Bangkok 10600 Thailand

Received date : 3 March 2025

Calibrate date : 20 March 2025

Issue date : 24 March 2025

Calibrated Location : Hanna Instruments (Thailand) Ltd.

Calibration Procedure : This calibrator was conducted by using in-house: calibration procedure
CP-11 by using certified reference material (CRM).

Calibrated by :☒ Mr. Pichit Petthong☐ Mr. Channarong Soinak**Approved by :**

Mr. Anan Suwanchaisakul

Authorized Signatory

This certificate was certified only for the instrument we calibrated.

This result of calibration was found accurate on date and place of calibration only.

** This certificate may not be reproduced other than in full, except with the prior written **

approval of the head of Hanna Instrument (Thailand)

Condition of this calibration result

1. Reference Standard Instruments : This certification is traceable to the international unit of thru Technology Promotion Association (Thailand-Japan).

Instruments	Model	Serial No.	Certificate No.
Thermometer with sensor	HI98509	39643D	24T1281
Digital Thermo-Hygrometer	HT-771SD	AI.07155	25H171

2. Reference Standard Materials : DO calibration standard traceable to Hanna Instrument Ltd.

Buffer Solution	Manufacture	Certified Value	Lot Number	Exp. date
Zero Oxygen Solution	Hanna	0.0 ± 0.1 @25°C	S0028/23	March 2028

Calibration Result

Inspection the accuracy of the Dissolved Oxygen (DO) Meter by using the following certificate reference material value.

Unit Under Calibration	CRM Standard DO	Actual value Reading	Error value Reading	Uncertainty of Measurement (±)
DO Electrode S/N KC1N66J5P	0.0 mg/L	0.00 mg/L	0.00 mg/L	N/A
	8.3 mg/L	8.26 mg/L	-0.04 mg/L	0.33 mg/L

The report uncertainty of measurement was based on a standard uncertainty multiplied by a coverage factor $k = 2$, providing a level of confidence of approximately 95%

**** End of certificate ****

Certificate No. : HIT-2513-0438

Page : 1 of 2

CERTIFICATE OF CALIBRATION

Equipment : pH/mV and EC/TDS/Salinity/Resistivity Meter

Meter Model : HI5521-02 **Serial No. :** 04160019101

Probe Model : HI1131B **Serial No. :** 11271C0N

Resolution (pH) : 0.01 **Resolution (mV) :** 0.1

Manufacturer : Hanna Instruments **Made in :** Romania

Condition As-Received : Used Product **Reference :** RE250378

Ambient Temperature : (25 ± 2) °C **Relative Humidity :** (50 ± 15) % RH

Customer name : Okla Testing & Consulting Service Co., Ltd.
67/35-36, 3RD Floor, Phetkasem 7/1 Road, Wat Tha Pra,
Bangkok Yai, Bangkok 10600 Thailand

Received date : 3 March 2025

Calibrate date : 24 March 2025

Issue date : 24 March 2025

Calibrated Location : Hanna Instruments (Thailand) Ltd.

Calibration Procedure : This calibrator was conducted by using in-house: calibration procedure
CP-01, CP-02 by using certified reference material (CRM).

Calibrated by : ☒ Mr. Pichit Petthong
☐ Mr. Channarong Soinak

Approved by : 
Mr. Anan Suwanchaisakul
Authorized Signatory

Condition of this calibration result

1. Reference Standard Instruments : This certification is traceable to the international unit of unit maintained through:

Instruments	Model	Serial No.	Certificate No.	Traceable
Documenting Process Calibrator	Fluke 753	43160061	25E299	Technology Promotion Association (Thailand-Japan)
Thermometer with sensor	HI98509	36943D	24T1281	
Digital Thermo-Hygrometer	HT-771SD	AI.07155	25H171	

2. Reference Standard Materials : pH calibration standard traceable thru CPA chem Ltd.

Buffer Solution	Manufacture	Certified Value	Lot Number	Exp. date
pH 4.0	CPA chem	$4.008 \pm 0.006 @ 25^{\circ}\text{C}$	996963	16 May 2025
pH 7.0	CPA chem	$6.987 \pm 0.007 @ 25^{\circ}\text{C}$	1015026	19 July 2025
pH 10.0	CPA chem	$10.010 \pm 0.009 @ 25^{\circ}\text{C}$	996965	16 May 2025

Calibration Result :

1. Performing standard curve by Simulator at: -177.5, 0.0, 177.5 mV

(Measurement Electrical Potential) After Adjust Result.

Unit Under Calibration	Nominal Value	Standard Voltage Input	Actual Reading		Uncertainty of Measurement (\pm mV)
	pH	mV	pH	mV	
pH Meter S/N 04160019101	4.01	177.5	4.01	177.5	0.097
	7.01	0.0	7.01	0.0	0.058
	10.01	-177.5	10.01	-177.5	0.097

2. Performing three buffer standard curve by using buffer nominal : pH 4,7,10 After Adjustment.

Unit Under Calibration	Standard pH Buffer Solution	Actual Reading (pH)	Actual Reading (mV)	Uncertainty of Measurement (\pm pH)
pH Electrode S/N 11271C0N	4.008	4.01	173.8	0.009
	6.987	6.98	4.5	0.010
	10.010	10.01	-170.6	0.014

The report uncertainty of measurement was based on a standard uncertainty multiplied by a coverage factor $k = 2$, providing a level of confidence of approximately 95%

**** End of certificate ****

Certificate No. : HIT-2510-0369

Page : 1 of 2

CERTIFICATE OF CALIBRATION

Equipment : pH/mV and EC/TDS/Salinity/Resistivity Meter

Meter Model : HI5521-02 **Serial No. :** 04160019101

Probe Model : HI7662-W **Serial No. :** 0615024N

Resolution : 0.1 °C **Temperature Range :** (-20 to 120)°C

Manufacturer : Hanna Instruments **Made in :** Romania

Condition As-Received : Used Product **Reference :** RE250379

Ambient Temperature : (25 ± 2) °C **Relative Humidity :** (50 ± 15) % RH

Customer name : Okla Testing & Consulting Service Co., Ltd.
67/35-36, 3RD Floor, Phetkasem 7/1 Road, Wat Tha Pra,
Bangkok Yai, Bangkok 10600 Thailand

Received date : 3 March 2025

Calibrate date : 5 March 2025

Issue date : 6 March 2025

Calibrated Location : Hanna Instruments (Thailand) Ltd.

Calibration Procedure : This calibrator was conducted by using in-house: calibration procedure
CP-05 by using reference standard instruments.

Calibrated by : ☒ Mr. Pichit Petthong
☐ Mr. Channarong Soinak

Approved by : 
Mr. Anan Suwanchaisakul
Authorized Signatory

This certificate was certified only for the instrument we calibrated.

This result of calibration was found accurate on date and place of calibration only.

** This certificate may not be reproduced other than in full, except with the prior written **
approval of the head of Hanna Instrument (Thailand)

Condition of this calibration result

Reference Standard Instruments : This certification is traceable to the international unit of unit maintained through:

Instruments	Model	Serial No.	Certificate No.	Traceable
Documenting Process Calibrator with sensor	Fluke 753	43160061	25I123	Technology Promotion Association (Thailand-Japan).
Digital Thermo-Hygrometer	HT-771SD	AI.07155	25H171	

Calibration Result :

Function : Temperature measurement

This equipment was connected with Temperature Sensor.

Probe : Stainless steel temperature probe and 1 m (3.3') cable.

Nominal Value (°C)	Standard Setting (°C)	UUC Reading (°C)	Error Value (°C)	Uncertainty (±°C)
20.0	20.00	20.0	0.00	0.18
25.0	25.00	25.0	0.00	0.18
30.0	30.00	30.0	0.00	0.18

The report uncertainty of measurement was based on a standard uncertainty multiplied by a coverage factor $k = 2$, providing a level of confidence of approximately 95%

**** End of certificate ****



Certificate of Calibration

Certificate No. : MM25-1336

Page : 1 of 3

Customer : บริษัท โอกลา เทสติ้ง แอนด์คอนซัลติ้ง เซอร์วิส จำกัด

Address : 67/35-36 ชั้น 3 ซอยเพชรเกษม 7/1 แขวงวัดท่าพระ เขตบางกอกใหญ่ กรุงเทพฯ 10600

Description : Electronic Balance

Manufacturer : Sartorius

Model : BSA224S-CW

Serial No. : 35790699

Identification No. : N/A

Calibration Place : On Site Calibration was Carried out at th
Laboratory Enrironmental, Okla Testing &
Consulting Service Co.,Ltd.

Order No. : 0562/25

Received date : Feb 19, 2025

Calibration date : Feb 19, 2025

Environment Condition :

Temperature : (25+/-10) °C

Humidity : (50+/-30) %RH

Atm. Pressure : (1010+/-10) hPa

Calibration Method : Calibration were conducted using In-house calibration procedure CP-MM-001

According to comparison with Standard Weight Set E1.

The calibration methods based on UKAS - LAB 14 : 2022

Reference Standard Instruments :

<u>Instrument</u>	<u>Model</u>	<u>Serial No.</u>	<u>Certificate No.</u>	<u>Due Date</u>
Standard Weight Set	NC-001-0.2K-E1-ASS	0022	PL-512	Oct 10, 2026

The effect that the result relate only to the items calibrated. If was found accurate as shown on date and place of calibration only.

Traceability : This measurement are traceable to the International System of Unit (SI), through
National Institute of Metrology Thailand (NIMT)

The reported expanded uncertainty of measurement was based on standard uncertainty multiplied by coverage factor $k = 2$, providing a level of confidence of not less than 95%



Calibrated by : Mr. Suppason Kcawkum

Approved by : (Miss.Valailuck Janyanitas)

Issue date : Feb 25, 2025

This calibration certificate shall not be reproduced other than in full except with the prior written approval of Inctech Metrological Center Co.,Ltd



Certificate No. : MM25-1336

Page : 2 of 3

Calibration Result : Without Adjustment

Function : Repeatability

Maximum Capacity : 200 g

Resolution : 0.0001 g

Nominal Weight Value	Instrument Deviation of Reading
(g)	(g)
200	0.0000

Calibration Result : Without Adjustment

Function : Effect of Off Center Loading

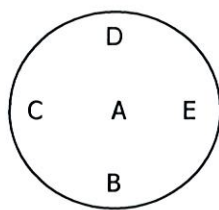
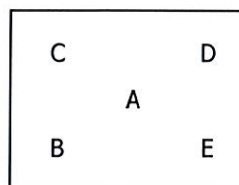
Front
(X)Front
()

A Mass of 100 Was Placed to various Position on the pan.

The Weight Machine Reading Obtained is Given in The Tabel

Load	Measuring Positions					Maximum Different
	A	B	C	D	E	
(g)	(g)	(g)	(g)	(g)	(g)	(g)
100	100.0001	100.0000	100.0001	100.0003	100.0002	100.0001
						0.0003

Calibration Result : Without Adjustment

Function : Effect of Tare

Nominal Tare Weight	Standard Weight	UUC* Reading	UUC* Deviation
(g)	(g)	(g)	(g)
100	Tare	0.0000	0.0000
	At 20 %	20	20.0000
	At 40 %	40	40.0001
	At 60 %	60	60.0001
	At 80 %	80	80.0002
	At 100 %	100	100.0001

UUC* = Unit Under Calibration

**Inctech Metrological Center Co.Ltd.**

39/1 Soi 82, Sukhapiban 5 Rd., O ngoen,

Saimai, Bangkok 10220, Thailand

Tel. (662) 909-8820 (Auto 10 lines) www.imcinstrument.com

Calibration Cert. # 3884.01
ISO/IEC 17025

Certificate No. : MM25-1336

Page : 3 of 3

Calibration Result : Before Adjustment 00.000

Function : Departure of indication from nominal value

Standard Weight Value (g)	UUC* Reading (g)	UUC* Correction (g)	Uncertainty of Measurement (+/- g)
0.00000	0.0000	0.00000	0.000058
0.01000	0.0100	-0.00003	0.000058
0.05000	0.0501	-0.00007	0.000058
0.10000	0.1005	-0.00047	0.000058
0.20000	0.2002	-0.00020	0.000059
0.50000	0.5003	-0.00030	0.000059
1.00000	1.0000	0.00000	0.000059
10.00001	10.0005	-0.00049	0.000064
49.99999	50.0008	-0.00081	0.000090
99.99998	100.0014	-0.00142	0.00014
149.99997	150.0021	-0.00210	0.00027
199.99996	200.0023	-0.00234	0.00027

UUC* = Unit Under Calibration

Calibration Result : After Adjustment 00.000

Standard Weight Value (g)	UUC* Reading (g)	UUC* Correction (g)	Uncertainty of Measurement (+/- g)
0.00000	0.0000	0.00000	0.000058
0.01000	0.0100	0.00000	0.000058
0.05000	0.0500	0.00000	0.000058
0.10000	0.1001	0.00010	0.000058
0.20000	0.2000	0.00000	0.000059
0.50000	0.5002	0.00020	0.000059
1.00000	1.0000	0.00000	0.000059
10.00001	10.0001	0.00009	0.000064
49.99999	50.0002	0.00025	0.000090
99.99998	100.0001	0.00015	0.00014
149.99997	150.0005	0.00057	0.00027
199.99996	200.0000	0.00007	0.00027

UUC* = Unit Under Calibration



Certificate of Calibration

Certificate No. : MT25-2374

Page : 1 of 2

Customer : บริษัท โอกลา เทสติ้ง แอนด์คอนซัลติ้ง เซอร์วิส จำกัด

Address : 67/35-36 ชั้น 3 ซอยเพชรเกษม 7/1 แขวงวัดท่าพระ เขตบางกอกใหญ่ กรุงเทพฯ 10600

Description : Hot Air Oven

Manufacturer : KWF

Model : SOV70B

Serial No. : KWF2021021902

Identification No. : OKLA-LAB-013/170621

Calibration Place : On site calibration was carried out at th Laboratory
Environmental, Okla Testing & Consulting Service Co.,Ltd.

Order No. : 0562/25

Received date : Feb 19, 2025

Calibration date : Feb 19, 2025

Environment Condition :

Temperature : (25+/-10) °C

Humidity : (50+/-30) %RH

Calibration Method : Calibration were conducted using In-house calibration procedure CP-MT-006 According to comparison with LXI Data Acquisition Switch Unit with sensor. The calibration methods based on Euramet Calibration Guide No.20 - guidelines on the Calibration of Temperature and/or Humidity Controlled Enclosures.

Reference Standard Instruments :

<u>Instrument</u>	<u>Model</u>	<u>Serial No.</u>	<u>Certificate No.</u>	<u>Due Date</u>
Data Acquisition System with Sensor	DAQ970A	MY58029872	MT24-6542	Aug 23, 2025

The effect that the result relate only to the items calibrated. It was found accurate as shown on date and place of calibration only.

Traceability : This measurement are traceable to the International System of Unit (SI), through
National Institute of Metrology Thailand (NIMT)

The reported expanded uncertainty of measurement was based on standard uncertainty multiplied by coverage factor $k = 2$, providing a level of confidence of not less than 95%



Calibrated by : Mr.Nattaphong Phogard

Approved by : (Mr.Panuwat Phuklan)

Issue date : Feb 24, 2025

This calibration certificate shall not be reproduced other than in full except with the prior written approval of Inctech Metrological Center Co.,Ltd

Certificate No. : MT25-2374
Page : 2 of 2
Function : Temperature measurement
Result : Without adjustment
Calibration point : 104, 180 °C
Resolution : 1 °C

Calibration point (°C)	Temperature of UUC* at each position (°C)									Uncertainty of measurement (+/- °C)
	Ch.1	Ch.2	Ch.3	Ch.4	Ch.5	Ch.6	Ch.7	Ch.8	Ch.9	
104	104.039	104.963	105.217	104.164	104.451	104.033	104.570	105.168	104.635	0.82
180	180.431	181.588	180.850	180.819	180.829	180.240	180.081	180.682	180.685	1.3

Setting temperature (°C)	Indicating Temperature (°C)	Measured stability (+/- °C)	Measured uniformity (°C)	Overall variation (°C)
104.0	104.3 to 104.6	0.45	1.1	1.8
180.0	180.4 to 180.6	1.0	1.7	3.2

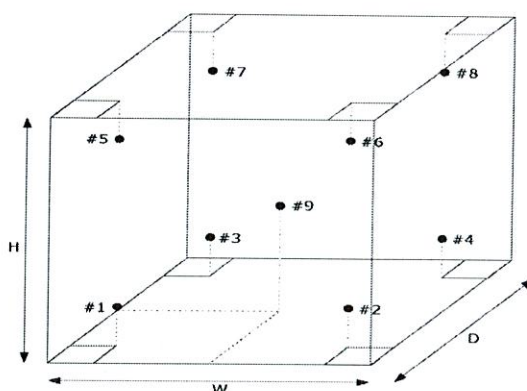

- #1 Lower Left Front
- #2 Lower Right Front
- #3 Lower Left Rear
- #4 Lower Right Rear
- #5 Upper Left Front
- #6 Upper Right Front
- #7 Upper Left Rear
- #8 Upper Right Rear
- #9 Geometric Center

Front view

UUC* = Unit under calibration

Uniformity = Maximum and Minimum difference of measured temperature at any probes and the measured temperature at the reference and same time.

Overall Variation = Difference of temperature value between the maximum and minimum any time.

Stability = One half of the maximum difference of measured temperatures at any one probe.



Inctech Metrological Center Co.Ltd.

39/1 Soi 82, Sukhapiban 5 Rd., O ngoen,

Saimai, Bangkok 10220, Thailand

Tel. (662) 909-8820 (Auto 10 lines) www.imcinstrument.com



Calibration Cert. # 3884.01
ISO/IEC 17025

Certificate of Calibration

Certificate No. : MT25-2372

Page : 1 of 2

Customer : บริษัท โอกลา เทสติ้ง แอนด์คอนซัลติ้ง เซอร์วิส จำกัด
Address : 67/35-36 ชั้น 3 ซอยเพชรเกษม 7/1 แขวงวัดท่าพระ เขตบางกอกใหญ่ กรุงเทพฯ 10600

Description : Incubator
Manufacturer : S-Cool
Model : SM61M
Serial No. : 18021147
Identification No. : OKLA-LAB-011/190
Calibration Place : On site calibration was carried out at th Laboratory
Environmental, Okla Testing & Consulting Service Co.,Ltd.

Order No. : 0562/25
Received date : Feb 19, 2025
Calibration date : Feb 19, 2025
Environment Condition :
Temperature : (25+/-10) °C
Humidity : (50+/-30) %RH

Calibration Method : Calibration were conducted using In-house calibration procedure CP-MT-006 According to comparison with LXI Data Acquisition Switch Unit with sensor. The calibration methods based on Euramet Calibration Guide No.20 - guidelines on the Calibration of Temperature and/or Humidity Controlled Enclosures.

Reference Standard Instruments :

<u>Instrument</u>	<u>Model</u>	<u>Serial No.</u>	<u>Certificate No.</u>	<u>Due Date</u>
Data Acquisition System with Sensor	DAQ970A	MY58029872	MT24-6542	Aug 23, 2025

The effect that the result relate only to the items calibrated. It was found accurate as shown on date and place of calibration only.

Traceability : This measurement are traceable to the International System of Unit (SI), through National Institute of Metrology Thailand (NIMT)

The reported expanded uncertainty of measurement was based on standard uncertainty multiplied by coverage factor $k = 2$, providing a level of confidence of not less than 95%



Calibrated by : Mr.Nattaphong Phogard

Approved by : (Mr.Panuwat Phuklan)

Issue date : Feb 24, 2025

This calibration certificate shall not be reproduced other than in full except with the prior written approval of Inctech Metrological Center Co.,Ltd

Certificate No. : MT25-2372

Page : 2 of 2

Function : Temperature measurement
Calibration point : 20 °C

Result : Without adjustment
Resolution : 0.1 °C

Calibration point (°C)	Temperature of UUC* at each position (°C)									Uncertainty of measurement (+/- °C)
	Ch.1	Ch.2	Ch.3	Ch.4	Ch.5	Ch.6	Ch.7	Ch.8	Ch.9	
20	19.570	19.223	19.044	19.241	19.733	19.622	19.052	19.328	19.518	0.31

Setting temperature (°C)	Indicating Temperature (°C)	Measured stability (+/- °C)	Measured uniformity (°C)	Overall variation (°C)
20.0	20.0	0.10	0.56	0.80

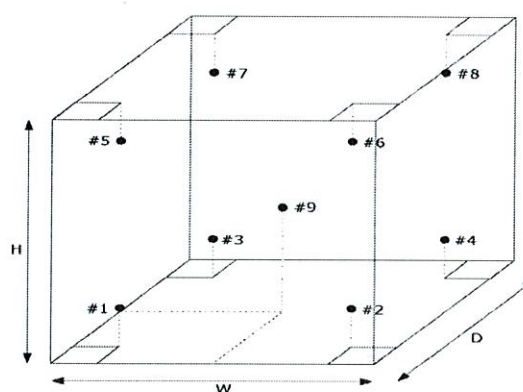

- #1 Lower Left Front
- #2 Lower Right Front
- #3 Lower Left Rear
- #4 Lower Right Rear
- #5 Upper Left Front
- #6 Upper Right Front
- #7 Upper Left Rear
- #8 Upper Right Rear
- #9 Geometric Center

Front view

UUC* = Unit under calibration

Uniformity = Maximum and Minimum difference of measured temperature at any probes and the measured temperature at the reference and same time.

Overall Variation = Difference of temperature value between the maximum and minimum any time.

Stability = One half of the maximum difference of measured temperatures at any one probe.



Certificate of Calibration

Certificate No. : MT25-2373

Page : 1 of 2

Customer : บริษัท โอกลา เทสติ้ง แอนด์คอนซัลติ้ง เซอร์วิส จำกัด
Address : 67/35-36 ชั้น 3 ซอยเพชรเกษม 7/1 แขวงวัดท่าพระ เขตบางกอกใหญ่ กรุงเทพฯ 10600

Description : Freezer (Refrigerator)
Manufacturer : Sanden
Model : SPB-0500
Serial No. : SPB0500-231007454
Identification No. : N/A
Calibration Place : On site calibration was carried out at th Laboratory
Environmental, Okla Testing & Consulting Service Co.,Ltd.

Order No. : 0562/25
Received date : Feb 19, 2025
Calibration date : Feb 19, 2025
Environment Condition :
Temperature : (25+/-10) °C
Humidity : (50+/-30) %RH

Calibration Method : Calibration were conducted using In-house calibration procedure CP-MT-006 According to comparison with LXI Data Acquisition Switch Unit with sensor. The calibration methods based on Euramet Calibration Guide No.20 - guidelines on the Calibration of Temperature and/or Humidity Controlled Enclosures.

Reference Standard Instruments :

<u>Instrument</u>	<u>Model</u>	<u>Serial No.</u>	<u>Certificate No.</u>	<u>Due Date</u>
Data Acquisition System with Sensor	DAQ970A	MY58029872	MT24-6542	Aug 23, 2025

The effect that the result relate only to the items calibrated. It was found accurate as shown on date and place of calibration only.

Traceability : This measurement are traceable to the International System of Unit (SI), through National Institute of Metrology Thailand (NIMT)

The reported expanded uncertainty of measurement was based on standard uncertainty multiplied by coverage factor $k = 2$, providing a level of confidence of not less than 95%



Calibrated by : Mr.Nattaphong Phogard

Approved by : (Mr.Panuwat Phuklan)

Issue date : Feb 24, 2025

This calibration certificate shall not be reproduced other than in full except with the prior written approval of Inctech Metrological Center Co.,Ltd

Certificate No. : MT25-2373
Page : 2 of 2
Function : Temperature measurement
Result : Without adjustment
Calibration point : 4 °C
Resolution : 0.1 °C

Calibration point (°C)	Temperature of UUC* at each position (°C)									Uncertainty of measurement (+/- °C)
	Ch.1	Ch.2	Ch.3	Ch.4	Ch.5	Ch.6	Ch.7	Ch.8	Ch.9	
4	3.611	4.126	3.430	4.142	3.751	4.393	3.436	3.890	4.103	0.41

Setting temperature (°C)	Indicating Temperature (°C)	Measured stability (+/- °C)	Measured uniformity (°C)	Overall variation (°C)
4.0	4.0	0.27	0.94	1.3

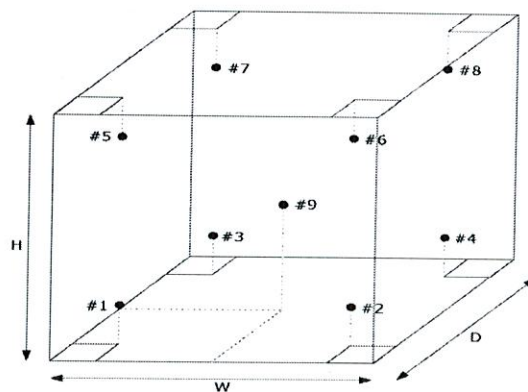
Front view

- #1 Lower Left Front
- #2 Lower Right Front
- #3 Lower Left Rear
- #4 Lower Right Rear
- #5 Upper Left Front
- #6 Upper Right Front
- #7 Upper Left Rear
- #8 Upper Right Rear
- #9 Geometric Center

UUC* = Unit under calibration

Uniformity = Maximum and Minimum difference of measured temperature at any probes and the measured temperature at the reference and same time.

Overall Variation = Difference of temperature value between the maximum and minimum any time.

Stability = One half of the maximum difference of measured temperatures at any one probe.



JIRANATEE ASSOCIATES CO.,LTD.

Jiranatee Associates Co.,Ltd
63/14-15, 67/35-36
Petchkasem 7,7/1, Rd. Watthapra, Bangkokyai,
Bangkok 10600 (Thailand)
Tel: +6608680812
Mobile: +66863999453
E-mail: jnac-calibration@jiranatee.com
Web site: www.jiranatee.com

Accredited calibration laboratory
ISO/IEC 17025:2017
NSC-TISI-TIS 17025
CALIBRATION 0367

Relative humidity and Air Temperature measurement laboratory
Calibration services department.



CERTIFICATE OF CALIBRATION

Certificate No. : CRT-036-68

Page 1 of 2 Pages

MEASUREMENT ITEM : Digital Thermo Hygrometer
MANUFACTURER : KEPLER Instrument
MODEL/TYPE : KTH-02
SERIAL NUMBER : 234011889
ID NUMBER : -
CONDITION AS-RECEIVED : Used item
CUSTOMER : Okla Testing and consulting services Co., Ltd.
67/35-36, 3rd Fl, Phetkasem soi 7/1, Wat Thapra,
Bangkokyai, Bangkok, Thailand 10600.

RECEIVED DATE : 12 Nov 2025
MEASUREMENT DATE : 13 Nov 2025
ISSUE DATE : 13 Nov 2025

ENVIRONMENTAL CONDITIONS:

Ambient condition in the laboratory are as follow:

Temperature : 23.0 ± 3.0 °C
Relative Humidity : 55.0 ± 15.0 %RH

NOTED: The certificate is valid only to the item calibrated on date and place of calibration.

TABULATION OF RESULTS:

The table on next page give the measured values.

Calibration procedure:

The Relative humidity and Air Temperature calibration was done by In-House calibration method as WI-CL-009 and WI-CL-010 according to comparison method with Standard Chilled Mirror hygrometer with Temperature sensor and standard Humidity generator chamber.

Traceability:

The measurements are traceable to the international system of units (SI) through National Institute of Metrology Thailand (NIMT). Certificate number: TH-0146-24 and Jiranatee Associates Co., Ltd. Certificate number: CDT-026-68.

Uncertainty of Measurement:

The reported uncertainty of measurement is based on the standard uncertainty multiplied by a coverage factor $k=2$, Which for a normal distribution corresponds to a coverage probability of approximately 95%. The standard uncertainty has been determined in accordance with the GUM 'Evaluation of measurement data - Guide to the expression of uncertainty in measurement'

Calibrated by:

- ☐ Mr. Sorawit Thachalad
☒ Miss Jittrapon Lertsomphol
☐ Miss Ruangrumpai Phoommit



Approved signatory:

Mr. Parinya Booncharoen
Calibration Department Manager



JIRANATEE ASSOCIATES CO.,LTD.

Continuation of Certificate of Calibration Number: CRT-036-68

Page 2 of 2 Pages

Measurement Results:

The results of calibration and associated measurement uncertainties are reported in the table below.

Result of Calibration: ☒ Without Adjustment ☐ With Adjustment

Table 1: The results of calibration of air temperature are reported in table below.

Calibration Range: 20 °C to 30 °C

<u>Determined</u> (°C)	<u>Standard Reading</u> (°C)	<u>UUC Reading</u> (°C)	<u>Error</u> (°C)	<u>Uncertainty</u> ±(°C)
20.00	20.00	20.4	0.4	0.31
25.00	25.03	25.4	0.4	0.31
30.00	30.04	30.1	0.1	0.31

Table 2: The results of calibration of relative humidity at 23 °C are reported in table below.

Calibration Range: 35%RH to 70%RH

<u>Air Temperature</u> (°C)	<u>Standard Reading</u> (%RH)	<u>UUC Reading</u> (%RH)	<u>Error</u> (%RH)	<u>Uncertainty</u> ±(%RH)
23.02	35.01	34	-1	1.1
23.02	45.03	42	-3	1.3
23.01	60.05	55	-5	1.8
23.02	70.01	63	-7	1.8

UUC*: Unit Under Calibration

End of Certificate of Calibration





JIRANATEE ASSOCIATES CO.,LTD.

Jiranatee Associates Co.,Ltd.
63/14-15, 67/35-36
Petchkasem 7,7/1, Rd. Watthapra, Bangkokyai,
Bangkok 10600 (Thailand)
Tel: +6608680812
Mobile: +66863999453
E-mail: jnac-calibration@jiranatee.com
Web site: www.jiranatee.com

Accredited calibration laboratory
ISO/IEC 17025:2017
NSC-TISI-TIS 17025
CALIBRATION 0367

Relative humidity and Air Temperature measurement laboratory
Calibration services department.



NSC – TISI – TIS 17025
CALIBRATION 0367

CERTIFICATE OF CALIBRATION

Certificate No. : CRT-037-68

Page 1 of 2 Pages

MEASUREMENT ITEM : Digital Thermo Hygrometer
MANUFACTURER : KEPLER Instrument
MODEL/TYPE : KTH-02
SERIAL NUMBER : 234011890
ID NUMBER : -
CONDITION AS-RECEIVED : Used item
CUSTOMER : Okla Testing and consulting services Co., Ltd.
67/35-36, 3rd Fl, Phetkasem soi 7/1, Wat Thapra,
Bangkokyai, Bangkok, Thailand 10600.

RECEIVED DATE : 12 Nov 2025
MEASUREMENT DATE : 13 Nov 2025
ISSUE DATE : 13 Nov 2025

ENVIRONMENTAL CONDITIONS:

Ambient condition in the laboratory are as follow:

Temperature : 23.0 ± 3.0 °C
Relative Humidity : 55.0 ± 15.0 %RH

NOTED: The certificate is valid only to the item calibrated on date and place of calibration.

TABULATION OF RESULTS:

The table on next page give the measured values.

Calibration procedure:

The Relative humidity and Air Temperature calibration was done by In-House calibration method as WI-CL-009 and WI-CL-010 according to comparison method with Standard Chilled Mirror hygrometer with Temperature sensor and standard Humidity generator chamber.

Traceability:

The measurements are traceable to the international system of units (SI) through National Institute of Metrology Thailand (NIMT). Certificate number: TH-0146-24 and Jiranatee Associates Co., Ltd. Certificate number: CDT-026-68.

Uncertainty of Measurement:

The reported uncertainty of measurement is based on the standard uncertainty multiplied by a coverage factor $k=2$, Which for a normal distribution corresponds to a coverage probability of approximately 95%. The standard uncertainty has been determined in accordance with the GUM 'Evaluation of measurement data - Guide to the expression of uncertainty in measurement'

Calibrated by:

- ☐ Mr. Sorawit Thachalad
☒ Miss Jittraporn Lertsomphol
☐ Miss Ruangrumpai Phoommit



Approved signatory:

Mr. Parinya Booncharoen
Calibration Department Manager



JIRANATEE ASSOCIATES CO.,LTD.

Continuation of Certificate of Calibration Number: CRT-037-68

Page 2 of 2 Pages

Measurement Results:

The results of calibration and associated measurement uncertainties are reported in the table below.

Result of Calibration: ☒ Without Adjustment ☐ With Adjustment

Table 1: The results of calibration of air temperature are reported in table below.

Calibration Range: 20 °C to 30 °C

<u>Determined</u> (°C)	<u>Standard Reading</u> (°C)	<u>UUC Reading</u> (°C)	<u>Error</u> (°C)	<u>Uncertainty</u> ± (°C)
20.00	20.00	20.3	0.3	0.31
25.00	25.03	25.5	0.5	0.31
30.00	30.04	30.6	0.6	0.31

Table 2: The results of calibration of relative humidity at 23 °C are reported in table below.

Calibration Range: 35%RH to 70%RH

<u>Air Temperature</u> (°C)	<u>Standard Reading</u> (%RH)	<u>UUC Reading</u> (%RH)	<u>Error</u> (%RH)	<u>Uncertainty</u> ± (%RH)
23.02	35.01	30	-5	1.0
23.02	45.03	38	-7	1.3
23.01	60.05	51	-9	1.8
23.02	70.01	60	-10	1.8

UUC*: Unit Under Calibration

End of Certificate of Calibration



Certificate of Calibration

Certificate No. : 68-300112-8

Page : 1 of 2

Submitted by : Okla Testing & Consulting Service Co.,Ltd.
67/35-36, 3rd Floor, Petchkasem 7/1, Petchkasem Rd.,
Wattthapra, Bangkok Yai, Bangkok 10600 Thailand

Equipment : Burette
Manufacturer : ISOLAB Class : A
Capacity : 25 ml Graduation : 0.05 ml
ID No. : EM-MBR10002/17

Environment : Ambient Temperature : (20 ± 3) °C
Relative Humidity : (50 ± 10) %
Air Pressure : 1014.5 mbar.

Date of Received : 05 February 2025

Date of Calibration : 10 February 2025

Date of Issue : 10 February 2025

Calibrated by : Wipa Tovadee

Calibration Method : In-house method CAL-M3001 based on ASTM E 542-22

Reference Standard Instruments : This certification is traceable to the International System of Units

Electronic Balance

ID No.	Cert. No.	Due Date	Traceability
241003	67-200410-2	02 Jun 2025	National Institute of Metrology (Thailand) (NIMT)

Approved by :

(Wipa Tovadee)

Supervisor

The Uncertainties are for a confidence probability of approximately 95%

This certificate may not be reproduced other than in full except with the prior written approval of the Calibratech Co.,Ltd.



Certificate of Calibration

Certificate No. : 68-300112-8

Page : 2 of 2

Result of Calibration : This result of true Volume is referred to standard temperature at 20 °C

UUC Condition As-Received : Good

Delivery Time : 38.96 sec.

Nominal Volume (ml)	Measuring Volume (ml)
5	5.0000
15	14.9944
25	24.9967

Uncertainty of measurement with in \pm 0.0066 ml

This result of calibration was found accurate as shown on date and place of calibration only.

This reported uncertainty of measurement was based on a standard uncertainty multiplied by a coverage factor $k = 2.00$,
providing a level of confidence of approximately 95%

- o0o -



Certificate of Calibration

Certificate No. : 68-300113-2

Page : 1 of 2

Submitted by : Okla Testing & Consulting Service Co.,Ltd.
67/35-36, 3rd Floor, Petchkasem 7/1, Petchkasem Rd.,
Wattapra, Bangkok Yai, Bangkok 10600 Thailand

Equipment : Cylinder
Manufacturer : DURAN Class : A
Capacity : 100 ml Graduation : 1 ml
ID No. : CY100/01

Environment : Ambient Temperature : (20 ± 3) °C
Relative Humidity : (50 ± 10) %
Air Pressure : 1009.6 mbar.

Date of Received : 05 February 2025

Date of Calibration : 10 February 2025

Date of Issue : 10 February 2025

Calibrated by : Arcerat Sombun

Calibration Method : In-house method CAL-M3001 based on ASTM E 542-22

Reference Standard Instruments : This certification is traceable to the International System of Units

Electronic Balance

ID No.	Cert. No.	Due Date	Traceability
241002	67-200410-1	02 Jun 2025	National Institute of Metrology (Thailand) (NIMT)

Approved by :

(Wipa Tovadee)

Supervisor

The Uncertainties are for a confidence probability of approximately 95%

This certificate may not be reproduced other than in full except with the prior written approval of the Calibratech Co.,Ltd.



Certificate of Calibration

Certificate No. : 68-300113-2

Page : 2 of 2

Result of Calibration : This result of true Volume is referred to standard temperature at 20 °C

UUC Condition As-Received : Good

Nominal Volume (ml)	Measuring Volume (ml)
50	50.22
100	100.30

Uncertainty of measurement with in \pm 0.063 ml

This result of calibration was found accurate as shown on date and place of calibration only.

This reported uncertainty of measurement was based on a standard uncertainty multiplied by a coverage factor $k = 2.00$,
providing a level of confidence of approximately 95%

- o0o -



Certificate of Calibration

Certificate No. : 68-300113-1

Page : 1 of 2

Submitted by : Okla Testing & Consulting Service Co.,Ltd.
67/35-36, 3rd Floor, Petchkasem 7/1, Petchkasem Rd.,
Wattapra, Bangkok Yai, Bangkok 10600 Thailand

Equipment : Cylinder
Manufacturer : FAVORIT Class : A
Capacity : 50 ml Graduation : 1 ml
ID No. : CY50/01

Environment : Ambient Temperature : (20 ± 3) °C
Relative Humidity : (50 ± 10) %
Air Pressure : 1009.6 mbar.

Date of Received : 05 February 2025

Date of Calibration : 10 February 2025

Date of Issue : 10 February 2025

Calibrated by : Arcerat Sombun

Calibration Method : In-house method CAL-M3001 based on ASTM E 542-22

Reference Standard Instruments : This certification is traceable to the International System of Units

Electronic Balance

ID No.	Cert. No.	Due Date	Traceability
241002	67-200410-1	02 Jun 2025	National Institute of Metrology (Thailand) (NIMT)

Approved by :

(Wipa Tovadee)

Supervisor

The Uncertainties are for a confidence probability of approximately 95%

This certificate may not be reproduced other than in full except with the prior written approval of the Calibratech Co.,Ltd.



Certificate of Calibration

Certificate No. : 68-300113-1

Page : 2 of 2

Result of Calibration : This result of true Volume is referred to standard temperature at 20 °C

UUC Condition As-Received : Good

Nominal Volume (ml)	Measuring Volume (ml)
50	50.32

Uncertainty of measurement with in \pm 0.054 ml

This result of calibration was found accurate as shown on date and place of calibration only.

This reported uncertainty of measurement was based on a standard uncertainty multiplied by a coverage factor $k = 2.00$,
providing a level of confidence of approximately 95%

- oOo -



Certificate of Calibration

Certificate No. : 68-300113-3

Page : 1 of 2

Submitted by : Okla Testing & Consulting Service Co.,Ltd.

67/35-36, 3rd Floor, Petchkasem 7/1, Petchkasem Rd.,

Wattapra, Bangkok Yai, Bangkok 10600 Thailand

Equipment : Cylinder

Manufacturer : Borosil

Class : A

Capacity : 500 ml

Graduation : 5 ml

ID No. : 0334-58

Environment : Ambient Temperature : (20 ± 3) °C

Relative Humidity : (50 ± 10) %

Air Pressure : 1009.6 mbar.

Date of Received : 05 February 2025

Date of Calibration : 10 February 2025

Date of Issue : 10 February 2025

Calibrated by : Arcerat Sombun

Calibration Method : In-house method CAL-M3001 based on ASTM E 542-22

Reference Standard Instruments : This certification is traceable to the International System of Units

Electronic Balance

ID No.

Cert. No.

Due Date

Traceability

241002

67-200410-1

02 Jun 2025

National Institute of Metrology (Thailand) (NIMT)

Approved by :

(Wipa Tovadee)

Supervisor

The Uncertainties are for a confidence probability of approximately 95%

This certificate may not be reproduced other than in full except with the prior written approval of the Calibratech Co.,Ltd.



Certificate of Calibration

Certificate No. : 68-300113-3

Page : 2 of 2

Result of Calibration : This result of true Volume is referred to standard temperature at 20 °C

UUC Condition As-Received : Good

Nominal Volume (ml)	Measuring Volume (ml)
500	499.63

Uncertainty of measurement with in \pm 0.12 ml

This result of calibration was found accurate as shown on date and place of calibration only.

This reported uncertainty of measurement was based on a standard uncertainty multiplied by a coverage factor $k = 2.00$,
providing a level of confidence of approximately 95%

- o0o -



Certificate of Calibration

Certificate No. : 68-300113-1

Page : 1 of 2

Submitted by : Okla Testing & Consulting Service Co.,Ltd.
67/35-36, 3rd Floor, Petchkasem 7/1, Petchkasem Rd.,
Wattapra, Bangkok Yai, Bangkok 10600 Thailand

Equipment : Measuring Pipette
Manufacturer : GLASSCO Class : A
Capacity : 1 ml Graduation : 0.01 ml
ID No. : EM-MER01001/19

Environment : Ambient Temperature : (20 ± 3) °C
Relative Humidity : (50 ± 10) %
Air Pressure : 1009.1 mbar.

Date of Received : 05 February 2025

Date of Calibration : 10 February 2025

Date of Issue : 10 February 2025

Calibrated by : Areerat Sombun

Calibration Method : In-house method CAL-M3001 based on ASTM E 542-22

Reference Standard Instruments : This certification is traceable to the International System of Units

Electronic Balance

ID No.	Cert. No.	Due Date	Traceability
241005	67-200410-4	02 Jun 2025	National Institute of Metrology (Thailand) (NIMT)

Approved by

(Wipa Tovadee)

Supervisor

The Uncertainties are for a confidence probability of approximately 95%

This certificate may not be reproduced other than in full except with the prior written approval of the Calibratech Co.,Ltd.



Certificate of Calibration

Certificate No. : 68-300113-1

Page : 2 of 2

Result of Calibration : This result of true Volume is referred to standard temperature at 20 °C

UUC Condition As-Received : Good

Delivery Time : 5.22 sec.

Nominal Volume (ml)	Measuring Volume (ml)
0.1	0.1012
0.5	0.4994
1	0.9903

Uncertainty of measurement with in \pm 0.0026 ml

This result of calibration was found accurate as shown on date and place of calibration only.

This reported uncertainty of measurement was based on a standard uncertainty multiplied by a coverage factor $k = 2.00$,
providing a level of confidence of approximately 95%

- o0o -



Certificate of Calibration

Certificate No. : 68-300113-2

Page : 1 of 2

Submitted by : Okla Testing & Consulting Service Co.,Ltd.
67/35-36, 3rd Floor, Petchkasem 7/1, Petchkasem Rd.,
Watthapra, Bangkok Yai, Bangkok 10600 Thailand

Equipment : Measuring Pipette
Manufacturer : GLASSCO Class : A
Capacity : 5 ml Graduation : 0.05 ml
ID No. : EM-MER01001/18

Environment : Ambient Temperature : (20 ± 3) °C
Relative Humidity : (50 ± 10) %
Air Pressure : 1009.1 mbar.

Date of Received : 05 February 2025

Date of Calibration : 10 February 2025

Date of Issue : 10 February 2025

Calibrated by : Arcerat Sombun

Calibration Method : In-house method CAL-M3001 based on ASTM E 542-22

Reference Standard Instruments : This certification is traceable to the International System of Units

Electronic Balance

ID No.	Cert. No.	Due Date	Traceability
241005	67-200410-4	02 Jun 2025	National Institute of Metrology (Thailand) (NIMT)

Approved by :

(Wipa Tovadee)

Supervisor

The Uncertainties are for a confidence probability of approximately 95%

This certificate may not be reproduced other than in full except with the prior written approval of the Calibratech Co.,Ltd.



Certificate of Calibration

Certificate No. : 68-300113-2

Page : 2 of 2

Result of Calibration : This result of true Volume is referred to standard temperature at 20 °C

UUC Condition As-Received : Good

Delivery Time : 9.60 sec.

Nominal Volume (ml)	Measuring Volume (ml)
0.5	0.5022
2.5	2.4836
5	4.9838

Uncertainty of measurement with in \pm 0.0027 ml

This result of calibration was found accurate as shown on date and place of calibration only.

This reported uncertainty of measurement was based on a standard uncertainty multiplied by a coverage factor $k = 2.00$,
providing a level of confidence of approximately 95%

- o0o -



Certificate of Calibration

Certificate No. : 68-300113-3

Page : 1 of 2

Submitted by : Okla Testing & Consulting Service Co.,Ltd.
67/35-36, 3rd Floor, Petchkasem 7/1, Petchkasem Rd.,
Watthapra, Bangkok Yai, Bangkok 10600 Thailand

Equipment : Measuring Pipette
Manufacturer : GLASSCO Class : A
Capacity : 10 ml Graduation : 0.1 ml
ID No. : EM-MER01001/17

Environment : Ambient Temperature : (20 ± 3) °C
Relative Humidity : (50 ± 10) %
Air Pressure : 1009.1 mbar.

Date of Received : 05 February 2025

Date of Calibration : 10 February 2025

Date of Issue : 10 February 2025

Calibrated by : Areerat Sombun

Calibration Method : In-house method CAL-M3001 based on ASTM E 542-22

Reference Standard Instruments : This certification is traceable to the International System of Units

Electronic Balance

ID No.	Cert. No.	Due Date	Traceability
241005	67-200410-4	02 Jun 2025	National Institute of Metrology (Thailand) (NIMT)

Approved by :

(Wipa Tovadee)

Supervisor

The Uncertainties are for a confidence probability of approximately 95%

This certificate may not be reproduced other than in full except with the prior written approval of the Calibratech Co.,Ltd.



Certificate of Calibration

Certificate No. : 68-300113-3

Page : 2 of 2

Result of Calibration : This result of true Volume is referred to standard temperature at 20 °C

UUC Condition As-Received : Good

Delivery Time : 11.06 sec.

Nominal Volume (ml)	Measuring Volume (ml)
1	1.0027
5	4.9761
10	9.9770

Uncertainty of measurement with in \pm 0.0039 ml

This result of calibration was found accurate as shown on date and place of calibration only.

This reported uncertainty of measurement was based on a standard uncertainty multiplied by a coverage factor $k = 2.00$,
providing a level of confidence of approximately 95%

- o0o -



Certificate of Calibration

Certificate No. : 68-300112-6

Page : 1 of 2

Submitted by : Okla Testing & Consulting Service Co.,Ltd.
67/35-36, 3rd Floor, Petchkasem 7/1, Petchkasem Rd.,
Watthapra, Bangkok Yai, Bangkok 10600 Thailand

Equipment : Volumetric Pipette
Manufacturer : GLASSCO Class : A
Capacity : 20 ml
ID No. : EM-VPP20201/17

Environment : Ambient Temperature : (20 ± 3) °C
Relative Humidity : (50 ± 10) %
Air Pressure : 1009.2 mbar.

Date of Received : 05 February 2025

Date of Calibration : 10 February 2025

Date of Issue : 10 February 2025

Calibrated by : Areerat Sombun

Calibration Method : In-house method CAL-M3001 based on ASTM E 542-22

Reference Standard Instruments : This certification is traceable to the International System of Units

Electronic Balance

ID No.	Cert. No.	Due Date	Traceability
241005	67-200410-4	02 Jun 2025	National Institute of Metrology (Thailand) (NIMT)

Approved by :



(Wipa Tovadee)

Supervisor

The Uncertainties are for a confidence probability of approximately 95%

This certificate may not be reproduced other than in full except with the prior written approval of the Calibratech Co.,Ltd.



Certificate of Calibration

Certificate No. : 68-300112-6

Page : 2 of 2

Result of Calibration : This result of true Volume is referred to standard temperature at 20 °C

UUC Condition As-Received : Good

Delivery Time : 14.98 sec.

Nominal Volume (ml)	Measuring Volume (ml)
20	19.9818

Uncertainty of measurement with in \pm 0.0064 ml

This result of calibration was found accurate as shown on date and place of calibration only.

This reported uncertainty of measurement was based on a standard uncertainty multiplied by a coverage factor $k = 2.00$,
providing a level of confidence of approximately 95%

- o0o -



Certificate of Calibration

Certificate No. : 68-300113-4

Page : 1 of 2

Submitted by : Okla Testing & Consulting Service Co.,Ltd.
67/35-36, 3rd Floor, Petchkasem 7/1, Petchkasem Rd.,
Wattapra, Bangkok Yai, Bangkok 10600 Thailand

Equipment : Volumetric Flask
Manufacturer : SCI Class : A
Capacity : 100 ml
ID No. : EM-VPP02501/17

Environment : Ambient Temperature : (20 ± 3) °C
Relative Humidity : (50 ± 10) %
Air Pressure : 1010.3 mbar.

Date of Received : 05 February 2025

Date of Calibration : 10 February 2025

Date of Issue : 10 February 2025

Calibrated by : Arcerat Sombun

Calibration Method : In-house method CAL-M3001 based on ASTM E 542-22

Reference Standard Instruments : This certification is traceable to the International System of Units

Electronic Balance

ID No.	Cert. No.	Due Date	Traceability
241005	67-200410-4	02 Jun 2025	National Institute of Metrology (Thailand) (NIMT)

Approved by :

(Wipa Tovadee)

Supervisor

The Uncertainties are for a confidence probability of approximately 95%

This certificate may not be reproduced other than in full except with the prior written approval of the Calibratech Co.,Ltd.



Certificate of Calibration

Certificate No. : 68-300113-4

Page : 2 of 2

Result of Calibration : This result of true Volume is referred to standard temperature at 20 °C

UUC Condition As-Received : Good

Nominal Volume (ml)	Measuring Volume (ml)
100	99.981

Uncertainty of measurement with in \pm 0.018 ml

This result of calibration was found accurate as shown on date and place of calibration only.

This reported uncertainty of measurement was based on a standard uncertainty multiplied by a coverage factor $k = 2.00$,
providing a level of confidence of approximately 95%

- o0o -



Certificate of Calibration

Certificate No. : 68-300113-5

Page : 1 of 2

Submitted by : Okla Testing & Consulting Service Co.,Ltd.
67/35-36, 3rd Floor, Petchkasem 7/1, Petchkasem Rd.,
Watthapra, Bangkok Yai, Bangkok 10600 Thailand

Equipment : Volumetric Flask
Manufacturer : Borosil Class : A
Capacity : 500 ml
ID No. : EM-VPP02501/18

Environment : Ambient Temperature : (20 ± 3) °C
Relative Humidity : (50 ± 10) %
Air Pressure : 1009.9 mbar.

Date of Received : 05 February 2025

Date of Calibration : 10 February 2025

Date of Issue : 10 February 2025

Calibrated by : Arcerat Sombun

Calibration Method : In-house method CAL-M3001 based on ASTM E 542-22

Reference Standard Instruments : This certification is traceable to the International System of Units

Electronic Balance

ID No.	Cert. No.	Due Date	Traceability
241002	67-200410-1	02 Jun 2025	National Institute of Metrology (Thailand) (NIMT)

Approved by :

(Wipa Tovadee)

Supervisor

The Uncertainties are for a confidence probability of approximately 95%

This certificate may not be reproduced other than in full except with the prior written approval of the Calibratech Co.,Ltd.



Certificate of Calibration

Certificate No. : 68-300113-5

Page : 2 of 2

Result of Calibration : This result of true Volume is referred to standard temperature at 20 °C

UUC Condition As-Received : Good

Nominal Volume (ml)	Measuring Volume (ml)
500	500.04

Uncertainty of measurement with in \pm 0.075 ml

This result of calibration was found accurate as shown on date and place of calibration only.

This reported uncertainty of measurement was based on a standard uncertainty multiplied by a coverage factor $k = 2.00$,
providing a level of confidence of approximately 95%

- o0o -





JIRANATEE ASSOCIATES CO.,LTD.

Jiranatee Associates Co.,Ltd.
63/14-15, 67/35-36
Petchkasem 7,7/1, Rd. Watthapra, Bangkokyai,
Bangkok 10600 (Thailand)
Tel: +6608680812
Mobile: +66863999453
E-mail: jnac-calibration@jiranatee.com
Web site: www.jiranatee.com

Accredited calibration laboratory
ISO/IEC 17025:2017
NSC-TISI-TIS 17025
CALIBRATION 0367

Temperature measurement laboratory
Calibration services department.



CERTIFICATE OF CALIBRATION

Certificate No. : CDT-142-68

Page 1 of 2 Pages

MEASUREMENT ITEM : Digital Thermometer with Temperature Sensor
MANUFACTURER : EUTECH
MODEL/TYPE : ECO SCAN TEMP5
SERIAL NUMBER : 816366
ID NUMBER : -
CONDITION AS-RECEIVED : Used item
CUSTOMER : OKLA Testing and Consulting Service Co.,Ltd.
67/35-36 Floor 3, Soi Petchkasem 7/1,
Petchkasem Rd, Watthapra, Bangkokyai, Bangkok 10600.

RECEIVED DATE : 15 Aug 2025
MEASUREMENT DATE : 15 Aug 2025
ISSUE DATE : 15 Aug 2025

ENVIRONMENTAL CONDITIONS:

Ambient condition in the laboratory are as follow:

Temperature : 23.0 ± 3.0 °C
Relative Humidity : 55.0 ± 15.0 %RH

NOTED: The certificate is valid only to the item calibrated on date and place of calibration.

TABULATION OF RESULTS:

The table on next page give the measured values.

Calibration procedure:

The temperature calibration was done by In-House calibration method as WI-CL-001 according to comparison method with standard digital temperature indicator and standard temperature probe. The temperature scale use was based on ITS-90.

Traceability:

The measurement results are traceable to the international system of units (SI) through National Institute of Metrology Thailand (NIMT) Certificate number: TT-1013-25, Certificate number: ER-0061-25.

Reference Used During Calibration:

- Standard Temperature Probe
Model: STS-100 A500, Serial No.: 667682-09,
Due date: 9 Apr 2026
- Digital Temperature Indicator
Model: DTI-1000-A MK II, Serial No.: 671407-00591 Due date: 22 Apr 2026

Uncertainty of Measurement:

The reported uncertainty of measurement is based on the standard uncertainty multiplied by a coverage factor $k=2$, Which for a normal distribution corresponds to a coverage probability of approximately 95%. The standard uncertainty has been determined in accordance with the GUM 'Evaluation of measurement data - Guide to the expression of uncertainty in measurement'

Calibrated by:

- ☐ Mr. Sorawit Thachalad
☒ Miss Jittraporn Lertsomphol
☐ Miss Ruangrumpai Phoommit

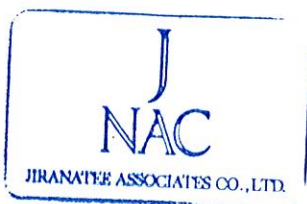

Approved signatory:



Mr. Parinya Booncharoen
Calibration Department Manager



JIRANATEE ASSOCIATES CO.,LTD.

Continuation of Certificate of Calibration Number CDT-142-68

Page 2 of 2 Pages

Result of Calibration: ☒ Without Adjustment ☐ With Adjustment

Calibration Range: 20 °C to 30 °C

Function:

Table 1: This equipment was connected with Thermocouple sensor type K.
Dimension: Diameter 3.00 mm. Length 116 mm.

<u>Immersion Depth</u> (mm)	<u>Standard Reading</u> (°C)	<u>UUC Reading</u> (°C)	<u>Error</u> (°C)	<u>Uncertainty</u> (°C)
110	20.049	20.0	0.0	0.26
110	25.038	25.0	0.0	0.26
110	30.031	30.0	0.0	0.26

UUC*: Unit Under Calibration

End of Certificate of Calibration

