

# เอกสารแนบ

ผลการพิจารณารายงานการวิเคราะห์ผลกระทบ  
สิ่งแวดล้อม มาตรการป้องกันและแก้ไขผลกระทบ  
สิ่งแวดล้อมและมาตรการติดตามตรวจสอบ  
ผลกระทบสิ่งแวดล้อม

ส.อ. ๑๕๕  
๑๕  
พ.ศ. ๒๕๕๓  
เวลา ๑๕.๐๐



กรมการแพทย์  
เลขที่ ๑-๒๕๕๓  
วันที่ ๑๕/๑๑/๕๓  
เวลา ๑๕.๐๐

ที่ ทส 1009.2/ 5817

สำนักงานนโยบายและแผน  
ทรัพยากรธรรมชาติและสิ่งแวดล้อม  
60/1 ซอยพิบูลวัฒนา 7 ถนนพระรามที่ 6  
กรุงเทพฯ 10400

18 สิงหาคม 2553

เรื่อง การพิจารณารายงานการวิเคราะห์ผลกระทบสิ่งแวดล้อม

เรียน อธิบดีกรมอุตสาหกรรมพื้นฐานและการเหมืองแร่

อ้างถึง หนังสือสำนักงานนโยบายและแผนทรัพยากรธรรมชาติและสิ่งแวดล้อม ที่ ทส 1009.2/1795  
ลงวันที่ 5 มีนาคม 2553

- สิ่งที่ส่งมาด้วย
1. สำเนาหนังสือ บริษัท วี คอนซัลติ้ง เซอร์วิส จำกัด  
ที่ 53WE005/014 ลงวันที่ 10 พฤษภาคม 2553
  2. มาตรการป้องกันและแก้ไขผลกระทบสิ่งแวดล้อมและมาตรการติดตามตรวจสอบ  
คุณภาพสิ่งแวดล้อม โครงการเหมืองแร่หินอุตสาหกรรมชนิดหินปูน เพื่อ  
อุตสาหกรรมก่อสร้าง ของห้างหุ้นส่วนจำกัด เขาสามง่ามแสงศิลา  
คำขอประทานบัตรที่ 14/2551 ตั้งอยู่หมู่ที่ 1 ตำบลอ่างหิน และหมู่ที่ 8  
ตำบลทุ่งหลวง อำเภอปากท่อ จังหวัดราชบุรี

ตามหนังสือที่อ้างถึง สำนักงานนโยบายและแผนทรัพยากรธรรมชาติและสิ่งแวดล้อม  
แจ้งผลการพิจารณารายงานการวิเคราะห์ผลกระทบสิ่งแวดล้อม โครงการเหมืองแร่หินอุตสาหกรรมชนิด  
หินปูน เพื่ออุตสาหกรรมก่อสร้าง ของห้างหุ้นส่วนจำกัด เขาสามง่ามแสงศิลา คำขอประทานบัตรที่ 14/2551  
ตั้งอยู่หมู่ที่ 1 ตำบลอ่างหิน และหมู่ที่ 8 ตำบลทุ่งหลวง อำเภอปากท่อ จังหวัดราชบุรี ซึ่งเสนอคณะกรรมการ  
ผู้ชำนาญการพิจารณารายงานการวิเคราะห์ผลกระทบสิ่งแวดล้อมด้านเหมืองแร่ และอุตสาหกรรมถลุง  
หรือแต่งแร่ พิจารณาในการประชุมครั้งที่ 6/2553 เมื่อวันที่ 23 กุมภาพันธ์ 2553 คณะกรรมการฯ มีมติ  
ไม่ให้ความเห็นชอบกับรายงานการวิเคราะห์ผลกระทบสิ่งแวดล้อมโครงการเหมืองแร่หินอุตสาหกรรมชนิด  
หินปูน เพื่ออุตสาหกรรมก่อสร้าง ของห้างหุ้นส่วนจำกัด เขาสามง่ามแสงศิลา คำขอประทานบัตรที่ 14/2551  
ตั้งอยู่หมู่ที่ 1 ตำบลอ่างหิน และหมู่ที่ 8 ตำบลทุ่งหลวง อำเภอปากท่อ จังหวัดราชบุรี โดยให้แก้ไขข้อมูล  
เพิ่มเติม และต่อมาบริษัท วี คอนซัลติ้ง เซอร์วิส จำกัด ได้เสนอรายงานฉบับชี้แจงเพิ่มเติมโครงการ  
ดังกล่าวให้สำนักงานฯ พิจารณาดำเนินการตามขั้นตอนการพิจารณารายงาน รายละเอียดตาม  
สิ่งที่ส่งมาด้วย 1

สำนักงาน....

สำนักงานนโยบายและแผนทรัพยากรธรรมชาติและสิ่งแวดล้อม ได้พิจารณาและ  
นำเสนอรายงานการวิเคราะห์ผลกระทบสิ่งแวดล้อมโครงการดังกล่าว ให้คณะกรรมการ  
ผู้ชำนาญการพิจารณารายงานการวิเคราะห์ผลกระทบสิ่งแวดล้อม ด้านเหมืองแร่ และอุตสาหกรรม  
ถลุงหรือแต่งแร่ตามลำดับขั้นตอนการพิจารณารายงาน และในการประชุมครั้งที่ 16/2553 เมื่อวันที่  
4 มิถุนายน 2553 คณะกรรมการผู้ชำนาญการฯ มีมติเห็นชอบรายงานการวิเคราะห์ผลกระทบ  
สิ่งแวดล้อม โครงการเหมืองแร่หินอุตสาหกรรมชนิดหินปูน เพื่ออุตสาหกรรมก่อสร้าง ของห้างหุ้นส่วน  
จำกัด เขาสามง่ามแสงศิลา คำขอประทานบัตรที่ 14/2551 ตั้งอยู่หมู่ที่ 1 ตำบลอ่างหิน และหมู่ที่ 8  
ตำบลทุ่งหลวง อำเภอปากท่อ จังหวัดราชบุรี โดยให้ปฏิบัติตามมาตรการป้องกันและแก้ไขผลกระทบ  
สิ่งแวดล้อมและมาตรการติดตามตรวจสอบคุณภาพสิ่งแวดล้อมอย่างเคร่งครัด ตั้งรายละเอียดตามสิ่งที่  
ส่งมาด้วย 2 อนึ่งตามมาตรา 50 วรรคสอง แห่งพระราชบัญญัติส่งเสริมและรักษาคุณภาพสิ่งแวดล้อม  
แห่งชาติ พ.ศ. 2535 เมื่อคณะกรรมการผู้ชำนาญการฯ ได้ให้ความเห็นชอบในรายงานการวิเคราะห์  
ผลกระทบสิ่งแวดล้อมตามมาตรา 49 แล้ว ให้เจ้าหน้าที่ซึ่งมีอำนาจตามกฎหมายในการพิจารณาสั่ง  
อนุญาตหรือต่ออายุใบอนุญาต นำมาตรการที่เสนอไว้ในรายงานการวิเคราะห์ผลกระทบสิ่งแวดล้อมไป  
กำหนดเป็นเงื่อนไขในการสั่งอนุญาตหรือต่ออายุใบอนุญาต โดยให้ถือเป็นเงื่อนไขที่กำหนดตาม  
กฎหมายในเรื่องนั้นด้วย ทั้งนี้ สำนักงานฯ ได้มีหนังสือแจ้ง ห้างหุ้นส่วนจำกัด เขาสามง่ามแสงศิลา  
และสำเนาหนังสือแจ้งบริษัท วี คอนซัลติ้ง เซอร์วิส จำกัด พิจารณาดำเนินการด้วยแล้ว

จึงเรียนมาเพื่อโปรดพิจารณาดำเนินการต่อไป

ขอแสดงความนับถือ

- |   |                                |
|---|--------------------------------|
| <input type="checkbox"/> ผ.บ.ท.                           | <input type="checkbox"/> กสส.  |
| <input checked="" type="checkbox"/> กอ.ผ.                 | <input type="checkbox"/> กกส.1 |
| <input type="checkbox"/> กอ.ส.                            | <input type="checkbox"/> กกส.2 |
| <input type="checkbox"/> ไม่ติดเงื่อนไข                   |                                |
| <input checked="" type="checkbox"/> ไม่ขอพิจารณาดำเนินการ |                                |

รองเลขาธิการ ปฏิบัติราชการแทน

เลขาธิการสำนักงานนโยบายและแผนทรัพยากรธรรมชาติและสิ่งแวดล้อม

สุเมธ ฤทธิ

เชลลิดา

ใช้ AC. 16/53

20 ส.ค. 2553

สำนักวิเคราะห์ผลกระทบสิ่งแวดล้อม

ผู้อำนวยการฝ่ายบริหารกลาง

20 ส.ค. 2553



มาตรการป้องกันและแก้ไขผลกระทบสิ่งแวดล้อม และมาตรการติดตามตรวจสอบคุณภาพสิ่งแวดล้อม

โครงการเหมืองแร่หินอุตสาหกรรมชนิดหินปูน เพื่ออุตสาหกรรมก่อสร้าง

คำขอประทานบัตรที่ 14/2551 ของ ห้างหุ้นส่วนจำกัด เขาสามง่ามแสงศิลา

ตั้งอยู่หมู่ที่ 1 ตำบลอ่างหิน และหมู่ที่ 8 ตำบลทุ่งหลวง อำเภอปากท่อ จังหวัดราชบุรี

ตารางที่ 1 มาตรการป้องกันและแก้ไขผลกระทบสิ่งแวดล้อม

ตารางที่ 1.1 มาตรการป้องกันและแก้ไขผลกระทบสิ่งแวดล้อมทั่วไป

ผลกระทบสิ่งแวดล้อม	มาตรการป้องกันและแก้ไขผลกระทบสิ่งแวดล้อม	สถานที่ดำเนินการ	ระยะเวลาดำเนินการ	งบประมาณ	ผู้รับผิดชอบ
- ระยะดำเนินการทำเหมืองและสิ้นสุดการทำเหมือง	1. ให้มีจุดรับเรื่องราวร้องทุกข์ความเดือดร้อนของประชาชนที่เกิดจากกิจกรรมการทำเหมืองแร่ และกิจกรรมที่เกี่ยวข้อง และในกรณีที่มีผู้ร้องเรียน ผู้ถือประทานบัตรจะต้องดำเนินการแก้ไข และให้ความช่วยเหลือด้วยความเป็นธรรม	- พื้นที่โครงการและชุมชนในบริเวณใกล้เคียง	- ตั้งแต่ปีที่ 1 - ปีที่ 10	-	- ห้างหุ้นส่วนจำกัด เขาสามง่ามแสงศิลา
	2. หากได้รับการร้องเรียนจากประชาชนที่อาศัยอยู่ในบริเวณใกล้เคียงว่าได้รับความเดือดร้อนรำคาญจากการดำเนินโครงการ และกรมอุตสาหกรรมพื้นฐานและการเหมืองแร่ หรือสำนักงานนโยบายและแผนทรัพยากรธรรมชาติและสิ่งแวดล้อมได้ตรวจสอบแล้ว พบว่า ผู้ถือประทานบัตรไม่ปฏิบัติตามมาตรการป้องกันและแก้ไขผลกระทบสิ่งแวดล้อมที่กำหนด จะต้องหยุดการทำเหมืองแล้วแก้ไขเหตุแห่งความเดือดร้อนให้เสร็จสิ้นก่อนที่จะดำเนินการต่อไป	- บริเวณพื้นที่โครงการและชุมชนในบริเวณใกล้เคียง	- ตั้งแต่ปีที่ 1 - ปีที่ 10	-	- ห้างหุ้นส่วนจำกัด เขาสามง่ามแสงศิลา
	3. ให้ปรับปรุงฟื้นฟูพื้นที่โครงการที่ผ่านการทำเหมืองแร่แล้ว และพื้นที่สิ้นสุดการใช้ประโยชน์แล้วตามแผนงานที่ได้เสนอไว้ในรายงานการวิเคราะห์ผลกระทบสิ่งแวดล้อม พร้อมทั้งให้รายงานผลการดำเนินงานให้สำนักงานนโยบายและแผนทรัพยากรธรรมชาติและสิ่งแวดล้อม และกรมอุตสาหกรรมพื้นฐานและการเหมืองแร่ทราบทุกปี	- บริเวณพื้นที่โครงการ	- ตั้งแต่ปีที่ 1 - ปีที่ 10	1,004,500 บาท	- ห้างหุ้นส่วนจำกัด เขาสามง่ามแสงศิลา

ตารางที่ 1.1 มาตรการป้องกันและแก้ไขผลกระทบสิ่งแวดล้อมทั่วไป (ต่อ)

ผลกระทบสิ่งแวดล้อม	มาตรการป้องกันและแก้ไขผลกระทบสิ่งแวดล้อม	สถานที่ดำเนินการ	ระยะเวลาดำเนินการ	งบประมาณ	ผู้รับผิดชอบ
	4. หากผู้ถือประทานบัตรมีความประสงค์ที่จะเปลี่ยนแปลงวิธีการทำเหมืองหรือเปลี่ยนแปลงเพิ่มเติมชนิดแร่ หรือการดำเนินงานที่แตกต่างจากที่เสนอไว้ในรายงานการวิเคราะห์ผลกระทบสิ่งแวดล้อมจะต้องเสนอรายละเอียดเกี่ยวกับการเปลี่ยนแปลงดังกล่าว ประกอบมาตรการป้องกันและแก้ไขผลกระทบที่สอดคล้องกับการเปลี่ยนแปลงให้คณะกรรมการผู้ชำนาญการพิจารณารายงานการวิเคราะห์ผลกระทบสิ่งแวดล้อมพิจารณาให้ความเห็นชอบด้านสิ่งแวดล้อมก่อน	- บริเวณพื้นที่โครงการ	- ตั้งแต่ปีที่ 1 - ปีที่ 10	-	- ห้างหุ้นส่วนจำกัด เขาสามง่ามแสงศิลา
	5. ในระหว่างการทำเหมือง หากพบโบราณวัตถุ ร่องรอยทางประวัติศาสตร์หรือโบราณคดี จะต้องรายงานและขอความร่วมมือจากกรมศิลปากรเข้าไปดำเนินการตรวจสอบพื้นที่ ทั้งนี้ ในระหว่างการสำรวจจะต้องหยุดการทำเหมืองชั่วคราว และหากพิสูจน์แล้ว พบว่า เป็นแหล่งที่มีความสำคัญทางประวัติศาสตร์โบราณคดี ผู้ถือประทานบัตรจะต้องปฏิบัติตามเงื่อนไขของหน่วยงานที่เกี่ยวข้อง โดยไม่มีข้อเรียกร้องใดๆ	- บริเวณพื้นที่โครงการ	- ตั้งแต่ปีที่ 1 - ปีที่ 10	-	- ห้างหุ้นส่วนจำกัด เขาสามง่ามแสงศิลา
	6. ให้รายงานผลการปฏิบัติตามมาตรการป้องกันและแก้ไขผลกระทบสิ่งแวดล้อมและมาตรการติดตามตรวจสอบคุณภาพสิ่งแวดล้อมให้สำนักงานนโยบายและแผนทรัพยากรธรรมชาติและสิ่งแวดล้อม และกรมอุตสาหกรรมพื้นฐานและการเหมืองแร่ทราบอย่างน้อยปีละ 2 ครั้ง	- บริเวณพื้นที่โครงการ	- ตั้งแต่ปีที่ 1 - ปีที่ 10	240,000 บาทต่อปี	- ห้างหุ้นส่วนจำกัด เขาสามง่ามแสงศิลา
	7. ให้โครงการจัดเตรียมงบประมาณเพื่อใช้จ่ายในด้านมวลชนสัมพันธ์และกองทุนเฝ้าระวังภาวะสุขภาพ	- ชุมชนที่อยู่บริเวณใกล้เคียง	- ตั้งแต่ปีที่ 1 - ปีที่ 10	100,000 บาทต่อปี	- ห้างหุ้นส่วนจำกัด เขาสามง่ามแสงศิลา

ตารางที่ 1.2 มาตรการป้องกันและแก้ไขผลกระทบสิ่งแวดล้อม

ผลกระทบสิ่งแวดล้อม	มาตรการป้องกันและแก้ไขผลกระทบสิ่งแวดล้อม	สถานที่ดำเนินการ	ระยะเวลาดำเนินการ	งบประมาณ	ผู้รับผิดชอบ
<b>1. ทรัพยากรสิ่งแวดล้อมทางกายภาพ</b>					
<b>1.1 ลักษณะภูมิประเทศ</b>					
- ระยะเตรียมการ	<ol style="list-style-type: none"> <li>กำหนดขอบเขตพื้นที่เปิดทำเหมืองและพื้นที่เว้นการทำเหมืองให้ชัดเจน โดยการเว้นพื้นที่ไม่ทำเหมืองในระยะประมาณ 10 เมตร จากขอบแปลงประทานบัตร</li> <li>กำหนดให้ปลูกพืชคลุมดินและต้นไม้โตเร็วไว้บริเวณริมแนวเขตคำขอประทานบัตร ในพื้นที่เว้นไม่ทำเหมืองในระยะประมาณ 10 เมตร จากขอบแปลงประทานบัตร (ตามแนวดังรูปที่ 1) โดยทำการปลูกเป็นแถวแบบสลับฟันปลาจำนวนไม่น้อยกว่า 2 แถว</li> </ol>	<ul style="list-style-type: none"> <li>- บริเวณพื้นที่โครงการ</li> <li>- บริเวณพื้นที่โครงการ</li> </ul>	<ul style="list-style-type: none"> <li>- ปีที่ 1</li> <li>- ปีที่ 1</li> </ul>	-	<ul style="list-style-type: none"> <li>- ห้างหุ้นส่วนจำกัด เขาสามง่ามแสงศิลา</li> <li>- ห้างหุ้นส่วนจำกัด เขาสามง่ามแสงศิลา</li> </ul>
- ระยะดำเนินการและสิ้นสุดการทำเหมือง	<ol style="list-style-type: none"> <li>ให้เปิดดำเนินการทำเหมืองตามแผนผังโครงการที่กำหนดไว้อย่างเคร่งครัด</li> <li>การออกแบบหน้าเหมืองให้มีลักษณะเป็นขั้นบันได (Benching Method) ให้มีความสูงชันละไม่เกิน 10 เมตร และความกว้างชันละไม่น้อยกว่า 10 เมตร และควบคุมความลาดชันรวม (Overall Slope) ไม่ให้เกิน 45 องศา พร้อมทั้งตรวจสอบสภาพหน้าเหมืองให้อยู่ในสภาพที่ปลอดภัยจากการพังทลาย</li> <li>ดูแลรักษาดินไม้ที่ปลูกไว้ให้เจริญเติบโตอย่างสม่ำเสมอ หากพบว่าดินตายหรือไม่เจริญเติบโต ให้ทำการปลูกซ่อมแซมโดยทันที</li> <li>บริเวณพื้นที่ที่ทำเหมืองจนเสร็จสิ้นแล้วให้ดำเนินการตามแผนการฟื้นฟูสภาพพื้นที่ภายหลังการทำเหมือง ตามรายละเอียดที่เสนอในแผนการฟื้นฟูสภาพพื้นที่ภายหลังการทำเหมืองอย่างเคร่งครัด</li> </ol>	<ul style="list-style-type: none"> <li>- บริเวณพื้นที่ทำเหมือง</li> <li>- บริเวณพื้นที่ทำเหมือง</li> <li>- บริเวณพื้นที่โครงการ</li> <li>- บริเวณพื้นที่โครงการ</li> </ul>	<ul style="list-style-type: none"> <li>- ตั้งแต่ปีที่ 1 - ปีที่ 10</li> <li>- ตั้งแต่ปีที่ 1 - ปีที่ 10</li> <li>- ตั้งแต่ปีที่ 1 - ปีที่ 10</li> <li>- ตั้งแต่ปีที่ 1 - ปีที่ 10</li> </ul>	-	<ul style="list-style-type: none"> <li>- ห้างหุ้นส่วนจำกัด เขาสามง่ามแสงศิลา</li> <li>- ห้างหุ้นส่วนจำกัด เขาสามง่ามแสงศิลา</li> <li>- ห้างหุ้นส่วนจำกัด เขาสามง่ามแสงศิลา</li> <li>- ห้างหุ้นส่วนจำกัด เขาสามง่ามแสงศิลา</li> </ul>
				1,004,500 บาท	

ตารางที่ 1.2 มาตรการป้องกันและแก้ไขผลกระทบสิ่งแวดล้อม (ต่อ)

ผลกระทบสิ่งแวดล้อม	มาตรการป้องกันและแก้ไขผลกระทบสิ่งแวดล้อม	สถานที่ดำเนินการ	ระยะเวลาดำเนินการ	งบประมาณ	ผู้รับผิดชอบ
1.2 คุณภาพอากาศ	1. ให้ใช้เครื่องเจาะระเบิดที่มีอุปกรณ์เก็บฝุ่นติดไว้กับหัวเจาะ เพื่อป้องกันการฟุ้งกระจายของฝุ่นละอองขณะทำการเจาะระเบิด	- บริเวณพื้นที่หน้าเหมือง	- ตั้งแต่ปีที่ 1 - ปีที่ 10	-	- ห้างหุ้นส่วนจำกัด เขาสามง่ามแสงศิลา
	2. ให้ใช้หินเกล็ดอัดปิดระเบิดแทนการใช้หินฝุ่น เพื่อลดการฟุ้งกระจายของฝุ่นละอองจากการระเบิด	- บริเวณพื้นที่หน้าเหมือง	- ตั้งแต่ปีที่ 1 - ปีที่ 10	-	- ห้างหุ้นส่วนจำกัด เขาสามง่ามแสงศิลา
	3. ให้ฉีดพรมน้ำกองหินบริเวณหน้าเหมือง ก่อนใช้รถตัก และขนย้ายเข้าสู่โรงโม่ เพื่อลดฝุ่นละอองขณะเครื่องจักรทำงาน	- กองหินบริเวณหน้าเหมือง	- ตั้งแต่ปีที่ 1 - ปีที่ 10	-	- ห้างหุ้นส่วนจำกัด เขาสามง่ามแสงศิลา
	4. ควบคุมความเร็วรถบรรทุกขนส่งแร่ที่วิ่งไป-มา ระหว่างหน้าเหมืองถึงโรงโม่หิน ให้ใช้ความเร็วไม่เกิน 30 กิโลเมตรต่อชั่วโมง และการขนส่งหินออกสู่แหล่งรับซื้อภายนอกในช่วงถนนลาดยางระหว่างบ้านหนองรีนถึงบ้านเขาคำภูธร ให้ใช้ความเร็วไม่เกิน 40 กิโลเมตรต่อชั่วโมง โดยการติดตั้งป้ายเตือนไว้ริมเส้นทางให้เห็นอย่างชัดเจน	- รถบรรทุกแร่	- ตั้งแต่ปีที่ 1 - ปีที่ 10	-	- ห้างหุ้นส่วนจำกัด เขาสามง่ามแสงศิลา
	5. ให้ฉีดพรมน้ำบนเส้นทางขนส่งแร่ระหว่างหน้าเหมืองถึงโรงโม่หิน และเส้นทางภายในบริเวณพื้นที่โรงโม่หิน ประมาณวันละ 4 ครั้ง หรือขึ้นอยู่กับสภาพอากาศในแต่ละวัน	- เส้นทางขนส่งแร่	- ตั้งแต่ปีที่ 1 - ปีที่ 10	-	- ห้างหุ้นส่วนจำกัด เขาสามง่ามแสงศิลา
	6. กำหนดให้กำจัดฝุ่นละอองที่ตกค้างอยู่บนผิวถนนลาดยางที่ใช้ประโยชน์ร่วมกัน โดยจัดให้มีคนงานคอยกวาดฝุ่นละอองบนถนนลาดยาง ตั้งแต่ในช่วงบ้านหนองรีนถึงบริเวณบ้านเขาคำภูธรเป็นอย่างน้อยวันละ 1 ครั้ง	- เส้นทางขนส่งแร่	- ตั้งแต่ปีที่ 1 - ปีที่ 10	-	- ห้างหุ้นส่วนจำกัด เขาสามง่ามแสงศิลา
	7. ให้ปรับปรุงระบบป้องกันผลกระทบสิ่งแวดล้อมบริเวณโรงโม่หิน ตามประกาศกรมอุตสาหกรรมพื้นฐานและการเหมืองแร่ เรื่อง ให้โรงโม่หินหรือย่อยหินมีระบบป้องกันผลกระทบสิ่งแวดล้อมโดยเคร่งครัด พร้อมทั้งดูแลรักษาและปรับปรุงระบบป้องกันผลกระทบสิ่งแวดล้อมให้มีประสิทธิภาพที่ดีอยู่เสมอ ดังนี้	- โรงโม่หินของโครงการ	- ตั้งแต่ปีที่ 1 - ปีที่ 10	-	- ห้างหุ้นส่วนจำกัด เขาสามง่ามแสงศิลา
	7.1 ให้สร้างอาคารปิดคลุม 3 ด้าน และหลังคาสำหรับเครื่องบดชุดแรก (Primary Crusher) ยั่งรับหินใหญ่ (Hopper) และตะแกรงร่อนคัดเศษหิน ลิน ทราฟ (Scalping Screen) พร้อมทั้งต้องติดตั้งเครื่องฉีดสเปรย์	- โรงโม่หินของโครงการ	- ตั้งแต่ปีที่ 1 - ปีที่ 10	-	- ห้างหุ้นส่วนจำกัด เขาสามง่ามแสงศิลา

ตารางที่ 1.2 มาตรการป้องกันและแก้ไขผลกระทบสิ่งแวดล้อม (ต่อ)

ผลกระทบสิ่งแวดล้อม	มาตรการป้องกันและแก้ไขผลกระทบสิ่งแวดล้อม	สถานที่ดำเนินการ	ระยะเวลาดำเนินการ	งบประมาณ	ผู้รับผิดชอบ
1.2 คุณภาพอากาศ (ต่อ)	<p>7.2 เครื่องบดชุดที่ 2 (Secondary Crusher) เครื่องบดชุดที่ 3 (Tertiary Crusher) ตะแกรงร่อนคัดเศษหิน ดิน ทราย และตะแกรงร่อนคัดขนาดหินจะต้องมีฝาครอบหรืออุปกรณ์ปิดคลุมป้องกันฝุ่น ต้องสร้างอาคารปิดคลุมเครื่องจักรอุปกรณ์ทั้งหมดอย่างมิดชิด</p> <p>7.3 ระบบสายพานลำเลียง ต้องสร้างอุปกรณ์ปิดคลุมโดยตลอด พร้อมทั้งติดตั้งเครื่องฉีดสเปรย์น้ำบริเวณจุดต่าง ๆ ที่ก่อให้เกิดฝุ่นละอองภายนอกอาคารทุกจุด</p> <p>7.4 บริเวณปลายสายพานลำเลียงที่เทกองหินคัดขนาดแล้ว ต้องติดตั้งเครื่องฉีดสเปรย์น้ำ หรือเครื่องป้องกันฝุ่นในการเทกองหินคัดขนาดแล้ว</p> <p>7.5 ปรับปรุงเส้นทางลำเลียงหินภายในโรงโม่หินเป็นถนนลาดยาง หรือถนนคอนกรีต</p> <p>7.6 พื้นที่เก็บกองหินเป็นลานหินบดอัดแน่น</p> <p>7.7 มีระบบสเปรย์น้ำ หรือใช้การฉีดพรมน้ำบริเวณลานเก็บกองหินที่คัดขนาดแล้ว และตามเส้นทางขนส่งลำเลียงหิน ในขณะที่เครื่องจักรกลและยานพาหนะทำงานอยู่ เพื่อป้องกันการฟุ้งกระจายของฝุ่น พร้อมทั้งมีการล้างและทำความสะอาดหรือใช้รถดูดฝุ่นบริเวณพื้นของโรงโม่หิน ลานเก็บกองหินและเส้นทางลำเลียงขนส่งหินอย่างสม่ำเสมอ เพื่อนำฝุ่นที่ตกสะสมอยู่ไปฝังกลบในที่ที่เหมาะสม</p> <p>7.8 มีระบบล้างล้อรถยนต์ที่มีประสิทธิภาพและทำการล้างล้อรถยนต์บรรทุกหินก่อนออกนอกโรงโม่หิน</p> <p>7.9 จัดทำแนวกำแพงกั้น หรือตาข่ายดักฝุ่น หรือแนวคันดิน และแนวต้นไม้ทรงสูงหนาแน่นที่ปิดกั้นทิศทางลมและเสียงตามความเหมาะสมของสภาพพื้นที่ ตามแนวเขตพื้นที่โรงโม่หินโดยรอบ</p>	- โรงโม่หินของโครงการ	- ตั้งแต่ปีที่ 1 - ปีที่ 10	-	- ห้างหุ้นส่วนจำกัด เขาสามง่ามแสงศิลา

ตารางที่ 1.2 มาตรการป้องกันและแก้ไขผลกระทบสิ่งแวดล้อม (ต่อ)

ผลกระทบสิ่งแวดล้อม	มาตรการป้องกันและแก้ไขผลกระทบสิ่งแวดล้อม	สถานที่ดำเนินการ	ระยะเวลาดำเนินการ	งบประมาณ	ผู้รับผิดชอบ
1.2 คุณภาพอากาศ (ต่อ)	<p>7.10 ดูแลบำรุงรักษาอาคารและอุปกรณ์ตลอดจนระบบป้องกันผลกระทบสิ่งแวดล้อมตลอดระยะเวลาทำงานอย่างเข้มงวด เพื่อไม่ปล่อยฝุ่นละอองเกินมาตรฐานตามประกาศกระทรวงวิทยาศาสตร์และเทคโนโลยีและสิ่งแวดล้อม เรื่อง กำหนดมาตรฐานควบคุมการปล่อยฝุ่นละอองจากโรงโม่หินหรือย่อยหิน ลงวันที่ 20 ธันวาคม 2539</p> <p>7.11 รถบรรทุกที่ขนหินออกจากโรงโม่หิน จะต้องอยู่ในสภาพที่ดีไม่มีรอยรั่วให้หินร่วงหล่นได้ และมีผ้าใบปิดคลุมมิดชิด</p>	- โรงโม่หินของโครงการ	- ตั้งแต่ปีที่ 1 - ปีที่ 10	-	- ห้างหุ้นส่วนจำกัด เขาสามง่ามแสงศิลา
1.3 ระดับเสียง แรงสั่นสะเทือน และหินปลิว	<p>1. ควบคุมความเร็วรถบรรทุกขนส่งแร่ที่วิ่งไป-มา ระหว่างหน้าเหมืองถึงโรงโม่หินให้ใช้ความเร็วไม่เกิน 30 กิโลเมตรต่อชั่วโมง และการขนส่งหินออกสู่แหล่งรับซื้อภายนอกในช่วงถนนลาดยางระหว่างบ้านหนองรีถึงบ้านเข่าถ้ากฤษ ไร่ ให้ใช้ความเร็วไม่เกิน 40 กิโลเมตรต่อชั่วโมง โดยการติดตั้งป้ายเตือนไว้ริมเส้นทางให้เห็นอย่างชัดเจน</p> <p>2. ดูแลรักษาสภาพเครื่องจักรและอุปกรณ์ต่าง ๆ ให้อยู่ในสภาพที่สมบูรณ์สามารถใช้งานได้ตามสภาพปกติ เพื่อลดระดับเสียงจากการทำงานของเครื่องจักรต่างๆ</p> <p>3. หลีกเลี่ยงการทำเหมืองและกิจกรรมที่เกี่ยวข้องในช่วงเวลากลางวัน ซึ่งเป็นเวลาพักผ่อนของราษฎรในชุมชน</p> <p>4. กำหนดให้ดำเนินการตามแผนการฟื้นฟูสภาพพื้นที่ทำเหมือง โดยการปลูกไม้ยืนต้นตามแนวเขตพื้นที่เว้นไม่ทำเหมือง และการปลูกต้นไม้เสริมบริเวณพื้นที่ว่าง หรือตามแนวเขตพื้นที่โรงโม่หินโดยรอบเพื่อเป็นแนวกันชน (Buffer Zone) ต่อพื้นที่ข้างเคียง</p> <p>5. ปฏิบัติตามมาตรการเพื่อลดผลกระทบจากการใช้วัตถุระเบิดอย่างเคร่งครัดดังนี้</p>	<p>- เส้นทางขนส่งแร่และรถบรรทุกแร่ของโครงการทุกคัน</p> <p>- บริเวณพื้นที่โครงการ</p> <p>- บริเวณพื้นที่โครงการ</p> <p>- บริเวณพื้นที่โครงการและพื้นที่โรงโม่หิน</p> <p>- บริเวณพื้นที่โครงการ</p>	<p>- ตั้งแต่ปีที่ 1 - ปีที่ 10</p> <p>- ตั้งแต่ปีที่ 1 - ปีที่ 10</p> <p>- ตั้งแต่ปีที่ 1 - ปีที่ 10</p> <p>- ดำเนินการให้แล้วเสร็จภายในปีที่ 1</p> <p>- ตั้งแต่ปีที่ 1 - ปีที่ 10</p>	-	<p>- ห้างหุ้นส่วนจำกัด เขาสามง่ามแสงศิลา</p> <p>- ห้างหุ้นส่วนจำกัด เขาสามง่ามแสงศิลา</p> <p>- ห้างหุ้นส่วนจำกัด เขาสามง่ามแสงศิลา</p> <p>- ห้างหุ้นส่วนจำกัด เขาสามง่ามแสงศิลา</p> <p>- ห้างหุ้นส่วนจำกัด เขาสามง่ามแสงศิลา</p>

ตารางที่ 1.2 มาตรการป้องกันและแก้ไขผลกระทบสิ่งแวดล้อม (ต่อ)

ผลกระทบสิ่งแวดล้อม	มาตรการป้องกันและแก้ไขผลกระทบสิ่งแวดล้อม	สถานที่ดำเนินการ	ระยะเวลาดำเนินการ	งบประมาณ	ผู้รับผิดชอบ
1.3 ระดับเสียง แรงสั่นสะเทือน และหินปลิว (ต่อ)	<ul style="list-style-type: none"> <li>จัดทำป้ายเตือนอันตรายจากการระเบิดพร้อมทั้งระบุช่วงเวลาที่ทำการระเบิดให้ชัดเจน</li> <li>กำหนดให้มีวิศวกรควบคุมหรือผู้ที่ผ่านการอบรมการใช้วัตถุระเบิดจากกรมอุตสาหกรรมพื้นฐานและการเหมืองแร่เป็นผู้ควบคุม การออกแบบการระเบิดให้มีความถูกต้องตามหลักวิชาการ</li> <li>จัดทำบันทึกหรือรายงานการเจาะระเบิดไว้ตรวจสอบทุกครั้ง เพื่อใช้เป็นข้อมูลประกอบการวางแผนการเจาะระเบิดในครั้งต่อไป</li> <li>ออกแบบการระเบิดแบบถ่วงเวลา โดยใช้แก๊สไฟฟ้าถ่วงเวลาแบบมิลลิวินาที และกำหนดให้ใช้ปริมาณวัตถุระเบิดสูงสุดไม่เกิน 138.96 กิโลกรัม/จังหวะถ่วง</li> <li>กำหนดให้ทำการระเบิดไม่เกินวันละ 1 ครั้ง ในช่วงเวลา 16:00-17:00 น. และก่อนการระเบิดทุกครั้งจะต้องมีสัญญาณเสียงเตือนให้ได้ยินในระยะรัศมี 500 เมตร</li> </ul>	<ul style="list-style-type: none"> <li>- บริเวณริมขอบเขตพื้นที่โครงการ</li> <li>- บริเวณพื้นที่โครงการ</li> <li>- บริเวณพื้นที่โครงการ</li> </ul>	<ul style="list-style-type: none"> <li>- ตั้งแต่ปีที่ 1 - ปีที่ 10</li> <li>- ตั้งแต่ปีที่ 1 - ปีที่ 10</li> <li>- ตั้งแต่ปีที่ 1 - ปีที่ 10</li> </ul>	-	<ul style="list-style-type: none"> <li>- ห้างหุ้นส่วนจำกัด เขาสามง่ามแสงศิลา</li> <li>- ห้างหุ้นส่วนจำกัด เขาสามง่ามแสงศิลา</li> <li>- ห้างหุ้นส่วนจำกัด เขาสามง่ามแสงศิลา</li> </ul>
1.4 อุทกวิทยาและ คุณภาพน้ำ	<ol style="list-style-type: none"> <li>ให้ออกแบบปอร์รับน้ำภายในบริเวณตอนล่างของป่อเหมือง เพื่อรองรับการชะล้างตะกอนมูลดินจากบริเวณหน้าเหมืองมิให้แพร่กระจายออกสู่ภายนอก</li> <li>ห้ามระบายน้ำขุ่นข้นหรือตะกอนมูลดินออกจากปอร์รับน้ำภายในบริเวณพื้นที่ทำเหมืองออกสู่ภายนอก</li> <li>ให้ติดตามตรวจสอบคุณภาพน้ำ โดยการเก็บตัวอย่างน้ำจากปอร์รับน้ำในขุมเหมือง หากพบว่ามีปริมาณสารหนุ่นเกินเกณฑ์มาตรฐานคุณภาพน้ำผิวดินจะต้องติดป้ายเตือน ห้ามใช้น้ำ ให้เห็นอย่างชัดเจน</li> </ol>	<ul style="list-style-type: none"> <li>- บริเวณพื้นที่โครงการ</li> <li>- บริเวณพื้นที่โครงการ</li> <li>- ปอร์รับน้ำในขุมเหมือง</li> </ul>	<ul style="list-style-type: none"> <li>- ตั้งแต่ปีที่ 1 - ปีที่ 10</li> <li>- ตั้งแต่ปีที่ 1 - ปีที่ 10</li> <li>- ปีละ 2 ครั้ง ในช่วงเดือนมีนาคม และในช่วงเดือนธันวาคม</li> </ul>	-	<ul style="list-style-type: none"> <li>- ห้างหุ้นส่วนจำกัด เขาสามง่ามแสงศิลา</li> <li>- ห้างหุ้นส่วนจำกัด เขาสามง่ามแสงศิลา</li> <li>- ห้างหุ้นส่วนจำกัด เขาสามง่ามแสงศิลา</li> </ul>

ตารางที่ 1.2 มาตรการป้องกันและแก้ไขผลกระทบสิ่งแวดล้อม (ต่อ)

ผลกระทบสิ่งแวดล้อม	มาตรการป้องกันและแก้ไขผลกระทบสิ่งแวดล้อม	สถานที่ดำเนินการ	ระยะเวลาดำเนินการ	งบประมาณ	ผู้รับผิดชอบ
<b>2. ทรัพยากรสิ่งแวดล้อมทางชีวภาพ</b>					
2.1 ทรัพยากรป่าไม้/สัตว์ป่า	<ol style="list-style-type: none"> <li>กำหนดขอบเขตพื้นที่เปิดทำเหมืองให้ชัดเจน ส่วนบริเวณพื้นที่เว้นการทำเหมืองระยะ 10 เมตร จากเขตค่าขอบประทานบัตร ให้ดูแลรักษาสภาพป่าไม้เดิมไว้ พร้อมทั้งปลูกพืชคลุมดินและต้นไม้ยืนต้นเพิ่มเติม และหากถูกรบกวนจากกิจกรรมเหมือง ให้รีบดำเนินการปลูกซ่อมแซมในทันที</li> <li>ดำเนินการฟื้นฟูสภาพพื้นที่ที่ผ่านการทำเหมืองตามแผนการฟื้นฟูที่กำหนดไว้อย่างเคร่งครัด</li> <li>กำหนดข้อบังคับและบทลงโทษห้ามพนักงานหรือคนงานเหมืองลักลอบตัดไม้หรือล่าสัตว์ป่าอย่างเด็ดขาด</li> <li>อบรมพนักงานให้มีความรู้ความเข้าใจในเรื่องการป้องกันการเกิดไฟป่า การเฝ้าระวังและการดับไฟป่า พร้อมทั้งจัดเตรียมรถบรรทุกน้ำ และอุปกรณ์ดับไฟสำหรับเหตุการณ์ฉุกเฉิน เพื่อร่วมดับไฟป่าบริเวณใกล้เคียง</li> </ol>	<ul style="list-style-type: none"> <li>บริเวณพื้นที่โครงการ</li> <li>บริเวณพื้นที่โครงการ</li> <li>พนักงานของโครงการทุกคน</li> <li>พนักงานของโครงการทุกคน</li> </ul>	<ul style="list-style-type: none"> <li>- ตั้งแต่ปีที่ 1 - ปีที่ 10</li> <li>- ตั้งแต่ปีที่ 1 - ปีที่ 10</li> <li>- ตั้งแต่ปีที่ 1 - ปีที่ 10</li> <li>- ตั้งแต่ปีที่ 1 - ปีที่ 10</li> </ul>	<ul style="list-style-type: none"> <li>-</li> <li>1,004,500 บาท</li> <li>-</li> <li>-</li> </ul>	<ul style="list-style-type: none"> <li>- ห้างหุ้นส่วนจำกัด เขาสามงามแสงศิลา</li> <li>- ห้างหุ้นส่วนจำกัด เขาสามงามแสงศิลา</li> <li>- ห้างหุ้นส่วนจำกัด เขาสามงามแสงศิลา</li> <li>- ห้างหุ้นส่วนจำกัด เขาสามงามแสงศิลา</li> </ul>
3. คุณค่าการใช้ประโยชน์ของมนุษย์					
3.1 การเกษตรกรรม	<ul style="list-style-type: none"> <li>ในกรณีที่เกิดความเสียหายแก่พื้นที่เกษตรกรรม จะต้องแจ้งให้เจ้าของพื้นที่รับทราบ เพื่อชดเชยความเสียหายที่เกิดขึ้น ถ้าหากไม่สามารถตกลงกันได้ จะต้องแจ้งหน่วยงานราชการที่เกี่ยวข้องช่วยตรวจสอบกับคณะกรรมการชุมชนสัมพันธ์เพื่อไกล่เกลี่ยข้อพิพาทและให้มีการชดเชยค่าเสียหายโดยเร็ว</li> </ul>	<ul style="list-style-type: none"> <li>พื้นที่เกษตรกรรมที่อยู่ใกล้เคียงพื้นที่โครงการ</li> </ul>	<ul style="list-style-type: none"> <li>- ตั้งแต่ปีที่ 1 - ปีที่ 10</li> </ul>	<ul style="list-style-type: none"> <li>ขึ้นอยู่กับความเสียหายที่เกิดขึ้น</li> </ul>	<ul style="list-style-type: none"> <li>- ห้างหุ้นส่วนจำกัด เขาสามงามแสงศิลา</li> </ul>
3.2 การคมนาคม	<ol style="list-style-type: none"> <li>ควบคุมความเร็วรถบรรทุกขนส่งแร่ที่วิ่งไป-มา ระหว่างหน้าเหมืองถึงโรงโม่หินให้ใช้ความเร็วไม่เกิน 30 กิโลเมตรต่อชั่วโมง และการขนส่งหินออกสู่แหล่งรับซื้อภายนอกในช่วงถนนลาดยางระหว่างบ้านหนองรีนถึงบ้านเขาถ้ำกฤษ ให้อำนาจความเร็วไม่เกิน 40 กิโลเมตรต่อชั่วโมง โดยการติดตั้งป้ายเตือนไว้ริมเส้นทางให้เห็นอย่างชัดเจน</li> </ol>	<ul style="list-style-type: none"> <li>รถบรรทุกแร่ของโครงการทุกคัน</li> </ul>	<ul style="list-style-type: none"> <li>- ตั้งแต่ปีที่ 1 - ปีที่ 10</li> </ul>	<ul style="list-style-type: none"> <li>-</li> </ul>	<ul style="list-style-type: none"> <li>- ห้างหุ้นส่วนจำกัด เขาสามงามแสงศิลา</li> </ul>



ตารางที่ 1.2 มาตรการป้องกันและแก้ไขผลกระทบสิ่งแวดล้อม (ต่อ)

ผลกระทบสิ่งแวดล้อม	มาตรการป้องกันและแก้ไขผลกระทบสิ่งแวดล้อม	สถานที่ดำเนินการ	ระยะเวลาดำเนินการ	งบประมาณ	ผู้รับผิดชอบ
3.2 การคมนาคม (ต่อ)	2. ให้อบรมพนักงานขับรถบรรทุกให้ขับรถด้วยความระมัดระวัง มีมารยาทในการใช้รถใช้ถนน และปฏิบัติตามกฎหมายการจราจรอย่างเคร่งครัด ถ้าหากมีการฝ่าฝืนจะต้องมีบทลงโทษอย่างเข้มงวด 3. ให้ความสำคัญกับพนักงานขับรถไม่ให้เกิดอุบัติเหตุที่กฎหมายกำหนด เพื่อป้องกันการชำรุดเสียหายของเส้นทางเร็วกว่าที่ควรจะเป็นและป้องกันการเกิดอุบัติเหตุ 4. ให้ตรวจเช็คสภาพรถยนต์ เช่น ระบบห้ามล้อ ระบบไฟฟ้า การทำงานของเครื่องยนต์ ระบบเกียร์ พร้อมทั้งตัวถังรถและอื่นๆให้อยู่ในสภาพที่ใช้งานได้ดีและปลอดภัยอยู่เสมอ 5. ให้ดูแลเส้นทางขนส่งให้อยู่ในสภาพพร้อมใช้งานได้ดีอยู่เสมอหากเกิดการชำรุดเสียหายทางโครงการต้องปรับปรุงซ่อมแซมเส้นทางดังกล่าวทันที 6. การขนส่งแร่จากโรงโม่หินไปยังแหล่งรับซื้อภายนอกทุกครั้ง จะต้องทำการปิดคลุมแร่ด้วยผ้าใบให้มิดชิด และล้างล้อทุกครั้ง ทั้งนี้เพื่อป้องกันการตกหล่นของแร่และการฟุ้งกระจายของฝุ่นละออง 7. ให้จัดทำป้ายสัญญาณเตือน เช่น ป้ายเตือนชะลอความเร็ว และหรือสัญญาณไฟกระพริบบริเวณถนนด้านหน้าโรงโม่หินก่อนเลี้ยวเข้า-ออก บริเวณทางแยกหรือก่อนถึงจุดเชื่อมต่อระหว่างถนนลาดยางกับทางสาธารณะอื่นๆ พร้อมทั้งดูแลป้ายและสัญญาณไฟให้อยู่ในสภาพใช้งานได้ดีอยู่เสมอ 8. ให้จัดทำโปสเตอร์และแผ่นพับเพื่อประชาสัมพันธ์มาตรการป้องกันและแก้ไขผลกระทบด้านฝุ่นละอองจากการคมนาคมขนส่งแร่ เพื่อเผยแพร่ที่องค์การบริหารส่วนตำบล เทศบาล หรือที่ทำการชุมชน ให้ประชาชนได้รับทราบ	- พนักงานขับรถบรรทุก - รถบรรทุกของโครงการทุกคัน - รถบรรทุกของโครงการทุกคัน - เส้นทางขนส่งแร่ - รถบรรทุกของโครงการทุกคัน - เส้นทางขนส่งแร่ - องค์การบริหารส่วนตำบลอ่างหิน - เทศบาลตำบลทุ่งหลวง - ที่ทำการชุมชน	- ตั้งแต่ปีที่ 1 - ปีที่ 10 - ตั้งแต่ปีที่ 1 - ปีที่ 10 - ตั้งแต่ปีที่ 1 - ปีที่ 10 - ตั้งแต่ปีที่ 1 - ปีที่ 10 - ตั้งแต่ปีที่ 1 - ปีที่ 10 - ตั้งแต่ปีที่ 1 - ปีที่ 10 - ตั้งแต่ปีที่ 1 - ปีที่ 10	- - - - - -	- ห้างหุ้นส่วนจำกัด เขาสามง่ามแสงศิลา  - ห้างหุ้นส่วนจำกัด เขาสามง่ามแสงศิลา  - ห้างหุ้นส่วนจำกัด เขาสามง่ามแสงศิลา  - ห้างหุ้นส่วนจำกัด เขาสามง่ามแสงศิลา  - ห้างหุ้นส่วนจำกัด เขาสามง่ามแสงศิลา

[illegible]

ตารางที่ 1.2 มาตรการป้องกันและแก้ไขผลกระทบสิ่งแวดล้อม (ต่อ)

ผลกระทบสิ่งแวดล้อม	มาตรการป้องกันและแก้ไขผลกระทบสิ่งแวดล้อม	สถานที่ดำเนินการ	ระยะเวลาดำเนินการ	งบประมาณ	ผู้รับผิดชอบ
4.1 เศรษฐกิจและสังคม และการมีส่วนร่วมของประชาชน (ต่อ)	<p>5.7 ในกรณีที่การทำเหมืองของโครงการก่อให้เกิดปัญหาหรือผลกระทบต่อชุมชน โครงการจะต้องให้ความร่วมมือในการตรวจสอบ และการแก้ไขปัญหาที่เกิดขึ้นในทุกกรณี</p> <p>6. จัดทำแผนชุมชนสัมพันธ์ เพื่อเป็นการสร้างความเข้าใจ และสร้างความสัมพันธ์ที่ดีระหว่างโครงการกับประชาชนที่อยู่ใกล้เคียง โดยจัดตั้งคณะกรรมการเพื่อทำหน้าที่ประชาสัมพันธ์ข้อมูลข่าวสารเกี่ยวกับโครงการ การติดตามตรวจสอบผลกระทบ รวมทั้งรับเรื่องร้องเรียนต่างๆ ที่เกิดจากการดำเนินโครงการ ซึ่งเรียกคณะทำงานชุดนี้ว่า คณะกรรมการชุมชนสัมพันธ์ ซึ่งหากประชาชนมีปัญหาหรือข้อร้องเรียนต่างๆ จากการดำเนินโครงการทางคณะทำงานจะมีเจ้าหน้าที่คอยรับเรื่องร้องเรียนดังกล่าวและนำเข้าสู่ประชุมเพื่อหาข้อยุติและหาแนวทางแก้ไข ในระหว่างกระบวนการตรวจสอบข้อเท็จจริงเรื่องร้องเรียน จะมีเจ้าหน้าที่จากส่วนราชการและชุมชน รวมถึงผู้ที่ร้องเรียนเข้าร่วมตรวจสอบและหาแนวทางแก้ไขซึ่งประกอบด้วย (1) อุตสาหกรรมจังหวัดราชบุรีหรือตัวแทน (2) ทรัพยากรธรรมชาติและสิ่งแวดล้อมจังหวัดราชบุรีหรือตัวแทน (3) นายกองค้การบริหารส่วนตำบลอ่างหิน และนายกองค้การบริหารส่วนตำบลทุ่งหลวง หรือตัวแทน (4) ผู้ใหญ่บ้านหมู่ที่ 8 บ้านเขาพระเอก ผู้ใหญ่บ้านหมู่ที่ 1 บ้านห้วยน้อย และ (5) เจ้าหน้าที่สถานีอนามัยประจำชุมชน โดยมีขั้นตอนการรับเรื่องร้องเรียนดังรูปที่ 4 มีรายละเอียดแผนมวลชนสัมพันธ์เป็นดังนี้</p>	<p>- ชุมชนในบริเวณใกล้เคียง</p> <p>- ชุมชนในบริเวณใกล้เคียง</p>	<p>- ตั้งแต่ปีที่ 1 - ปีที่ 10</p> <p>- ตั้งแต่ปีที่ 1 - ปีที่ 10</p>	<p>-</p> <p>50,000 บาท/ปี</p>	<p>- ห้างหุ้นส่วนจำกัด เขาสามงามแสงศิลา</p> <p>- ห้างหุ้นส่วนจำกัด เขาสามงามแสงศิลา</p>

ตารางที่ 1.2 มาตรการป้องกันและแก้ไขผลกระทบสิ่งแวดล้อม (ต่อ)

ผลกระทบสิ่งแวดล้อม	มาตรการป้องกันและแก้ไขผลกระทบสิ่งแวดล้อม	สถานที่ดำเนินการ	ระยะเวลาดำเนินการ	งบประมาณ	ผู้รับผิดชอบ
4.1 เศรษฐกิจและสังคม และการมีส่วนร่วม ของประชาชน (ต่อ)	<p>แผนมวลชนสัมพันธ์</p> <p>1) วัตถุประสงค์</p> <ul style="list-style-type: none"> <li>- เพื่อประชาสัมพันธ์ข้อมูลเกี่ยวกับการดำเนินโครงการให้ประชาชนบริเวณใกล้เคียงรับทราบอย่างทั่วถึง</li> <li>- เพื่อรับฟังความคิดเห็นหรือข้อเสนอแนะของประชาชน</li> <li>- เพื่อให้การดำเนินโครงการสอดคล้องกับความต้องการของชุมชน</li> </ul> <p>ป้องกันปัญหาความขัดแย้งต่อชุมชนหรือประชาชนที่อาศัยอยู่บริเวณใกล้เคียง</p> <p>2) พื้นที่ชุมชนเป้าหมาย</p> <ul style="list-style-type: none"> <li>- บ้านห้วยน้อย หมู่ที่ 1 ตำบลอ่างหิน, บ้านเขาพระเอก หมู่ที่ 8 ตำบลทุ่งหลวง บ้านเขาถ้ำกฤษ หมู่ที่ 2 ตำบลห้วยไผ่ และบ้านคอนรวก หมู่ที่ 6 ตำบลคอนแร่</li> </ul> <p>แผนการดำเนินการ</p> <p>1) จัดตั้งคณะกรรมการชุมชนสัมพันธ์</p> <p>คณะกรรมการชุมชนสัมพันธ์แบ่งออกเป็น 2 ฝ่าย ได้แก่ คณะกรรมการฝ่ายผู้ประกอบการเหมือง และคณะกรรมการชุมชนสัมพันธ์ ฝ่ายชุมชนประกอบด้วย คณะกรรมการชุมชนสัมพันธ์บ้านห้วยน้อย หมู่ที่ 1 ตำบลอ่างหิน บ้านเขาพระเอก หมู่ที่ 8 ตำบลทุ่งหลวง บ้านเขาถ้ำกฤษ หมู่ที่ 2 ตำบลห้วยไผ่ และบ้านคอนรวก หมู่ที่ 6 ตำบลคอนแร่ ทั้งนี้ คณะกรรมการชุมชนสัมพันธ์ของแต่ละชุมชนจะต้องประกอบด้วยกลุ่มผู้นำชุมชน ได้แก่ กำนันหรือผู้ใหญ่บ้าน สมาชิกองค์การบริหารส่วนตำบลและหัวหน้าอาสาสมัครสาธารณสุขประจำหมู่บ้าน การจัดตั้งคณะกรรมการชุมชนสัมพันธ์จะต้องดำเนินการให้แล้วเสร็จภายในระยะเวลา 1 เดือน</p>	- ชุมชนในบริเวณใกล้เคียง	- ตั้งแต่ปีที่ 1 - ปีที่ 10	50,000 บาท/ปี	- ห้างหุ้นส่วนจำกัด เขาสามงามแสงศิลา

ตารางที่ 1.2 มาตรการป้องกันและแก้ไขผลกระทบสิ่งแวดล้อม (ต่อ)

ผลกระทบสิ่งแวดล้อม	มาตรการป้องกันและแก้ไขผลกระทบสิ่งแวดล้อม	สถานที่ดำเนินการ	ระยะเวลาดำเนินการ	งบประมาณ	ผู้รับผิดชอบ
4.1 เศรษฐกิจและสังคม และการมีส่วนร่วม ของประชาชน (ต่อ)	<p>2) บทบาท/หน้าที่ของคณะกรรมการชุมชนสัมพันธ์</p> <p>-(1) การประชาสัมพันธ์ข้อมูลโครงการ</p> <p>การประชาสัมพันธ์ข้อมูลโครงการจะต้องดำเนินการอย่างต่อเนื่อง ตั้งแต่ระยะก่อนเปิดดำเนินการทำเหมือง ระยะดำเนินการทำเหมือง และระยะสิ้นสุดการทำเหมือง ดังนี้</p> <ul style="list-style-type: none"> <li>• ระยะก่อนการทำเหมือง</li> </ul> <p>ทางโครงการจะต้องดำเนินการประชาสัมพันธ์ให้ราษฎรในชุมชนที่จัดตั้งคณะกรรมการชุมชนสัมพันธ์รับทราบข้อมูลข่าวสาร เกี่ยวกับรายละเอียดการทำเหมือง มาตรการป้องกันและแก้ไขผลกระทบสิ่งแวดล้อม และมาตรการติดตามตรวจสอบคุณภาพสิ่งแวดล้อม โดยจะต้องดำเนินการประชาสัมพันธ์ให้แล้วเสร็จภายในระยะเวลา 3 เดือน นับตั้งแต่ได้รับอนุญาตประทานบัตร</p> <ul style="list-style-type: none"> <li>• ระยะดำเนินการทำเหมือง</li> </ul> <p>ระหว่างดำเนินการทำเหมืองจะต้องประชาสัมพันธ์ให้ประชาชนรับทราบข้อมูลเกี่ยวกับผลการปฏิบัติตามมาตรการป้องกันและแก้ไขผลกระทบสิ่งแวดล้อม ผลการติดตามตรวจสอบคุณภาพสิ่งแวดล้อม ผลการตรวจสอบข้อร้องเรียนและการแก้ไขปัญหา (ถ้ามี) และผลการดำเนินการมีส่วนร่วมกับกิจกรรมของชุมชน โดยกำหนดให้ประชาสัมพันธ์ข้อมูลดังกล่าว ปีละ 3 ครั้ง</p> <ul style="list-style-type: none"> <li>• ระยะสิ้นสุดการทำเหมือง</li> </ul> <p>เมื่อสิ้นสุดการทำเหมือง โครงการต้องดำเนินการประชาสัมพันธ์ผลการดำเนินงานด้านการฟื้นฟูสภาพพื้นที่ภายหลังการทำเหมือง และจัดทำป้ายชื่อผู้ประกอบการ เลขที่ประทานบัตร ที่ตั้งและขนาดพื้นที่ ช่วงระยะเวลาที่ได้รับอนุญาตประทานบัตร</p>	<p>- ชุมชนในบริเวณใกล้เคียง</p>	- ตั้งแต่ปีที่ 1 - ปีที่ 10	50,000 บาท/ปี	- ห้างหุ้นส่วนจำกัด เขาสามง่ามแสงศิลา

ตารางที่ 1.2 มาตรการป้องกันและแก้ไขผลกระทบสิ่งแวดล้อม (ต่อ)

ผลกระทบสิ่งแวดล้อม	มาตรการป้องกันและแก้ไขผลกระทบสิ่งแวดล้อม	สถานที่ดำเนินการ	ระยะเวลาดำเนินการ	งบประมาณ	ผู้รับผิดชอบ
	<p>(2) การรับเรื่องร้องเรียนและการตรวจสอบข้อร้องเรียน</p> <ul style="list-style-type: none"> <li>การรับเรื่องร้องเรียน</li> </ul> <p>คณะกรรมการชุมชนสัมพันธ์จะต้องคอยรับฟังความคิดเห็น หรือข้อร้องเรียนจากชุมชน กรณีที่มีประชาชนได้รับผลกระทบจากการดำเนินโครงการ โดยสามารถให้ประชาชนร้องเรียนผ่านช่องทางต่างๆ ดังนี้</p> <ul style="list-style-type: none"> <li>เจ้าหน้าที่ประชาสัมพันธ์ของโครงการรับเรื่องร้องเรียนโดยตรง</li> <li>คณะกรรมการชุมชนสัมพันธ์ของแต่ละชุมชน เป็นผู้รับเรื่องร้องเรียนจากชุมชนโดยตรง</li> <li>รับเรื่องร้องเรียนจากหน่วยงานที่เกี่ยวข้อง เช่น สำนักงานอุตสาหกรรมจังหวัด สำนักงานทรัพยากรธรรมชาติและสิ่งแวดล้อมจังหวัด และศูนย์ดำรงธรรมจังหวัด เป็นต้น</li> <li>การตรวจสอบข้อร้องเรียน</li> </ul> <p>เมื่อคณะกรรมการชุมชนสัมพันธ์ได้รับข้อร้องเรียนจากประชาชน จะต้องดำเนินการตรวจสอบข้อเท็จจริง ในขั้นตอนนี้จะต้องประสานงานเจ้าหน้าที่ของหน่วยงานราชการที่เกี่ยวข้องร่วมตรวจสอบและวางแผนทางการแก้ไขปัญหาให้กับผู้ร้องเรียนด้วยความเป็นธรรม ตามขั้นตอนดังรูปที่ 2 ซึ่งคณะกรรมการชุมชนสัมพันธ์จะต้องรีบดำเนินการตรวจสอบข้อร้องเรียนให้แล้วเสร็จในระยะเวลาไม่เกิน 30 วัน นับตั้งแต่ได้รับเรื่องร้องเรียน</p> <p>7. ให้ดำเนินการประชาสัมพันธ์ข้อมูลเกี่ยวกับโครงการ ในประเด็นการปฏิบัติตามมาตรการป้องกันและแก้ไขผลกระทบสิ่งแวดล้อม ผลการติดตามตรวจสอบผลกระทบสิ่งแวดล้อม และผลการตรวจสอบข้อร้องเรียน (ถ้ามี) เพื่อให้ประชาชนร่วมแสดงความคิดเห็น และนำข้อมูลไปปรับปรุงมาตรการต่อไป</p>	ชุมชนในบริเวณใกล้เคียง	- ปีละ 3 ครั้ง	-	- ห้างหุ้นส่วนจำกัด เขาสามงามแสงศิลา

๐๙ ๗/๐

๑ ๑๓ ๒๕๖๓

ตารางที่ 1.2 มาตรการป้องกันและแก้ไขผลกระทบสิ่งแวดล้อม (ต่อ)

ผลกระทบสิ่งแวดล้อม	มาตรการป้องกันและแก้ไขผลกระทบสิ่งแวดล้อม	สถานที่ดำเนินการ	ระยะเวลาดำเนินการ	งบประมาณ	ผู้รับผิดชอบ
4.2 สาธารณสุข	1. ให้จัดตั้งกองทุนเฝ้าระวังภาวะสุขภาพ โดยการเปิดบัญชี ชื่อบัญชี กองทุนเฝ้าระวังภาวะสุขภาพ ห้างหุ้นส่วนจำกัด เขาสามง่ามแสงศิลา และมอบให้สำนักงานสาธารณสุขจังหวัดราชบุรี เป็นผู้ดูแลบริหารจัดการกองทุน เพื่อให้ความช่วยเหลือด้านงบประมาณแก่ประชาชนในบริเวณใกล้เคียง หากได้รับผลกระทบด้านสุขภาพอนามัยจากการทำเหมือง ทั้งนี้ให้นำเงินเข้าบัญชีปีละ 50,000 บาท ในช่วงต้นๆ ปีของแต่ละปี	- สำนักงานสาธารณสุขจังหวัดราชบุรี	- ตั้งแต่ปีที่ 1 - ปีที่ 10	50,000 บาท/ปี	- ห้างหุ้นส่วนจำกัด เขาสามง่ามแสงศิลา
	2. ให้โครงการปฏิบัติตามมาตรการป้องกันและแก้ไขผลกระทบและแก้ไขผลกระทบสิ่งแวดล้อมด้านคุณภาพอากาศ เสียง แรงสั่นสะเทือน/หินปลิว และมาตรการด้านการคมนาคมอย่างเคร่งครัด	- ชุมชนในบริเวณใกล้เคียง	- ตั้งแต่ปีที่ 1 - ปีที่ 10	-	- ห้างหุ้นส่วนจำกัด เขาสามง่ามแสงศิลา
	3. ให้ประสานงานกับสถานีอนามัยประจำตำบล เพื่อจัดทำฐานข้อมูลด้านภาวะสุขภาพของประชาชนประกอบด้วย อายุ เพศ อาชีพ รายได้ การศึกษา พฤติกรรมการบริโภค การสูบบุหรี่ การดื่มสุรา การเจ็บป่วยด้วยโรคที่คาดว่าจะเกิดจากการทำเหมือง และกิจกรรมที่เกี่ยวข้อง อุบัติเหตุบาดเจ็บ และสภาวะทางสุขภาพจิตของประชาชนที่เข้ามารับการรักษาอย่างต่อเนื่องตลอดอายุประทานบัตร	- สำนักงานสาธารณสุขอำเภอปากท่อ - สถานีอนามัยประจำตำบล	- ตั้งแต่ปีที่ 1 - ปีที่ 10	-	- ห้างหุ้นส่วนจำกัด เขาสามง่ามแสงศิลา
	4. ให้เผยแพร่ข้อมูลรายงานผลการปฏิบัติตามมาตรการป้องกันและแก้ไขผลกระทบสิ่งแวดล้อม และผลการติดตามตรวจสอบคุณภาพสิ่งแวดล้อมเสนอต่อสำนักงานสาธารณสุขจังหวัดราชบุรี สำนักงานสาธารณสุขอำเภอ และสถานีอนามัยประจำตำบล	- สำนักงานสาธารณสุขจังหวัดราชบุรี - สำนักงานสาธารณสุขอำเภอปากท่อ - สถานีอนามัยประจำตำบล	- ตั้งแต่ปีที่ 1 - ปีที่ 10	-	- ห้างหุ้นส่วนจำกัด เขาสามง่ามแสงศิลา
	5. ให้ปฏิบัติตามแผนมวลชนสัมพันธ์อย่างต่อเนื่อง เพื่อรับฟังความคิดเห็น ข้อเสนอแนะ หรือความต้องการของประชาชนในด้านต่างๆ เพื่อลดความตึงเครียดหรือความขัดแย้งจากการได้รับผลกระทบสิ่งแวดล้อมจากเหมือง	- ชุมชนในบริเวณใกล้เคียง	- ตั้งแต่ปีที่ 1 - ปีที่ 10	-	- ห้างหุ้นส่วนจำกัด เขาสามง่ามแสงศิลา

ตารางที่ 1.2 มาตรการป้องกันและแก้ไขผลกระทบสิ่งแวดล้อม (ต่อ)

ผลกระทบสิ่งแวดล้อม	มาตรการป้องกันและแก้ไขผลกระทบสิ่งแวดล้อม	สถานที่ดำเนินการ	ระยะเวลาดำเนินการ	งบประมาณ	
4.2' สาธารณสุข (ต่อ)	6. ติดตั้งป้ายขนาดใหญ่ที่มองเห็นได้อย่างชัดเจนเพื่อแสดงผลการตรวจวัดคุณภาพสิ่งแวดล้อมบริเวณศาลาประชาคมบ้านเขาถ้ำกุ่มขร บ้านเขาพระเอก บ้านดอนรวก และบ้านห้วยน้อย	- ชุมชนในบริเวณใกล้เคียง	- ตั้งแต่ปีที่ 1 - ปีที่ 10	-	- ห้างหุ้นส่วนจำกัด เขาสามงามแสง
	7. กำหนดช่วงเวลาดำเนินการทำเหมืองและกิจกรรมที่เกี่ยวข้อง ซึ่งรวมทั้งการขนส่งแร่ออกสู่แหล่งรับซื้อภายนอก ในช่วงเวลา 08.00-17.00 นาฬิกา	- การทำเหมืองและ กิจกรรมที่เกี่ยวข้อง	- ตั้งแต่ปีที่ 1 - ปีที่ 10	-	- ห้างหุ้นส่วนจำกัด เขาสามงามแสงศิลา
4.3 อาชีวอนามัย และ ความปลอดภัย	4. ให้จัดทำอุปกรณ์ป้องกันอันตรายส่วนบุคคลให้กับพนักงานในขณะที่ปฏิบัติงานอยู่ในพื้นที่หน้าเหมือง และโรงโม่หิน เช่น ผ้าปิดจมูก ที่อุดหู หมวกนิรภัย และรองเท้านิรภัย เป็นต้น	- พนักงานของโครงการ ทุกคน	- ดำเนินการให้แล้ว เสร็จก่อนเริ่มเปิดทำ เหมือง	10,000 บาทต่อปี	- ห้างหุ้นส่วนจำกัด เขาสามงามแสงศิลา
	2. ให้การศึกษาอบรมแก่พนักงานถึงวิธีการทำงานของเครื่องจักรกล และอุปกรณ์แต่ละประเภท	- พนักงานของโครงการ ทุกคน	- ก่อนปฏิบัติงานทุก ครั้ง	10,000 บาทต่อปี	- ห้างหุ้นส่วนจำกัด เขาสามงามแสงศิลา
	3. ให้สับเปลี่ยนหน้าที่ของพนักงานไม่ให้ทำงานในบริเวณที่มีเสียงดังนานเกินไป พร้อมทั้งดูแลรักษาเครื่องจักรอุปกรณ์ต่างๆ ให้อยู่ในสภาพที่สมบูรณ์ใช้งานได้	- พนักงานของโครงการ ทุกคน	- ดำเนินการให้แล้ว เสร็จก่อนเริ่มเปิดทำ เหมือง	10,000 บาทต่อปี	- ห้างหุ้นส่วนจำกัด เขาสามงามแสงศิลา
	4. ให้มีการปิดกั้นอันตรายจากบริเวณต่างๆ เช่น บริเวณสายพานหินเฟือง เป็นต้น รวมทั้งตรวจสอบประสิทธิภาพ และความพร้อมของเครื่องมือเครื่องจักรก่อนดำเนินการ เพื่อมิให้เกิดอันตรายต่อผู้ใช้เครื่องจักรนั้นๆ	- เครื่องมือเครื่องจักรของ โครงการ	- ตั้งแต่ปีที่ 1 - ปีที่ 10	-	- ห้างหุ้นส่วนจำกัด เขาสามงามแสงศิลา
	5. ให้จัดให้มีปัจจัยในการปฐมพยาบาล เพื่อช่วยเหลือคนงานได้ทันเวลาที่เมื่อประสบอันตรายหรือเจ็บป่วยโดยไม่คิดมูลค่า และมีรถสำหรับส่งคนเจ็บส่งโรงพยาบาล	- บริเวณพื้นที่โครงการ	- ตั้งแต่ปีที่ 1 - ปีที่ 10	-	- ห้างหุ้นส่วนจำกัด เขาสามงามแสงศิลา
	6. ให้จัดหาผ้าตมน้ำใช้ ที่พักอาศัย และส้วมที่ถูกสุขลักษณะแก่คนงานในเขตเหมืองแร่	- บริเวณพื้นที่โครงการ	- ตั้งแต่ปีที่ 1 - ปีที่ 10	-	- ห้างหุ้นส่วนจำกัด เขาสามงามแสงศิลา



ตารางที่ 1.2 มาตรการป้องกันและแก้ไขผลกระทบสิ่งแวดล้อม (ต่อ)

ผลกระทบสิ่งแวดล้อม	มาตรการป้องกันและแก้ไขผลกระทบสิ่งแวดล้อม	สถานที่ดำเนินการ	ระยะเวลาดำเนินการ	งบประมาณ	ผู้รับผิดชอบ
4.3 อาชีวอนามัย และความปลอดภัย (ต่อ)	7. ให้มีความคุ้มครองการดำเนินงานเป็นประจำ เพื่อความปลอดภัยและป้องกันอุบัติเหตุ สำหรับการท่าเหมือง และมีบันทึกผลการตรวจไว้เป็นหลักฐาน เพื่อแสดงแก่พนักงานเจ้าหน้าที่	- บริเวณพื้นที่โครงการ	- ตั้งแต่ปีที่ 1 - ปีที่ 10	-	- ห้างหุ้นส่วนจำกัด เขาสามง่ามแสงศิลา
	8. ให้ปฏิบัติตามวิธีการให้ความคุ้มครองแก่พนักงานและความปลอดภัยแก่บุคคลภายนอก ตามกฎกระทรวงฉบับที่ 9 (พ.ศ. 2513) และกฎกระทรวงฉบับที่ 50 (พ.ศ. 2525) ออกตามความในมาตราที่ 17 แห่งพระราชบัญญัติแร่ พ.ศ. 2510 ในส่วนที่เกี่ยวข้องกับการท่าเหมืองอย่างเคร่งครัด	- บริเวณพื้นที่โครงการ	- ตั้งแต่ปีที่ 1 - ปีที่ 10	-	- ห้างหุ้นส่วนจำกัด เขาสามง่ามแสงศิลา
4.4 ประวัติศาสตร์และสุนทรียภาพ	1. กำชับเจ้าหน้าที่ผู้ปฏิบัติงานบริเวณหน้าเหมือง ให้หมั่นสังเกต หากพบโบราณวัตถุอย่างหนึ่งอย่างใดที่ฝังอยู่ใต้ดิน หรือในชั้นหิน จะต้องหยุดดำเนินการท่าเหมือง และรีบแจ้งต่อนักศิลปากรที่ 1 ราชบุรี เพื่อตรวจสอบก่อนที่จะดำเนินการท่าเหมืองต่อไป	- บริเวณพื้นที่โครงการ	- ตั้งแต่ปีที่ 1 - ปีที่ 10	-	- ห้างหุ้นส่วนจำกัด เขาสามง่ามแสงศิลา
	2. หลีกเลี่ยงงานระเบิดหินในช่วงวันสำคัญทางพุทธศาสนาเพื่อมิให้เกิดการรบกวนการประกอบกิจกรรมทางศาสนาของราษฎรบริเวณวัดถ้ำยอดทอง และวัดเขาพระเอก	- บริเวณพื้นที่โครงการ	- ตั้งแต่ปีที่ 1 - ปีที่ 10	-	- ห้างหุ้นส่วนจำกัด เขาสามง่ามแสงศิลา
	3. ดำเนินการฟื้นฟูสภาพพื้นที่ที่ผ่านการท่าเหมืองตามแผนการฟื้นฟูที่กำหนดไว้อย่างเคร่งครัด เพื่อปรับปรุงสภาพภูมิทัศน์ให้สอดคล้องกับพื้นที่ข้างเคียง และสามารถใช้ประโยชน์พื้นที่ในด้านอื่นๆ ที่เหมาะสมต่อไป	- บริเวณพื้นที่โครงการ	- ตั้งแต่ปีที่ 1 - ปีที่ 10	-	- ห้างหุ้นส่วนจำกัด เขาสามง่ามแสงศิลา

ตารางที่ 2 มาตรการติดตามตรวจสอบคุณภาพสิ่งแวดล้อม

คุณภาพสิ่งแวดล้อม	วิธีการติดตามตรวจสอบ	สถานที่ดำเนินการ	ระยะเวลาและความถี่ในการตรวจวัด	งบประมาณ	ผู้รับผิดชอบ
1. คุณภาพอากาศ	- ใช้เครื่องมือ High Volume Air Sampler ตรวจวัดปริมาณฝุ่นละอองแขวนลอยทั้งหมดในบรรยากาศ (TSP) และฝุ่นละอองที่มีขนาดเล็กกว่า 10 ไมครอน (PM-10) เฉลี่ยในคาบ 24 ชั่วโมง เป็นระยะเวลา 3 วันต่อเนื่อง.	- จำนวน 4 สถานี ได้แก่ (รูปที่ 3) 1. บ้านเขาพระเอก 2. บ้านหนองรีน 3. โรงเรียนชุมชนวัดทุ่งหลวง 4. โรงไม้หินของโครงการ	- กำหนดให้ทำการตรวจวัดปีละ 3 ครั้ง ในช่วงสัปดาห์แรกของเดือน กุมภาพันธ์ มิถุนายน และเดือน ธันวาคม	108,000 บาท/ปี	- ห้างหุ้นส่วนจำกัด เขาสามงามแสงศิลา
	- การตรวจวัดปริมาณฝุ่นละอองจากกระบวนการบดย่อยหินบริเวณโรงไม้หิน โดยวิธีตรวจวัดแบบวัดความทึบแสง (Smoke Opacity Meter)	- จุดที่คาดว่าจะก่อให้เกิดฝุ่นละออง ได้แก่ • บริเวณย้งรับหิน ให้ทำการตรวจวัดขณะรถบรรทุกเทหินลงสู่ย้งรับหิน • บริเวณปากไม้หินใหญ่ให้ทำการตรวจวัดบริเวณใต้ปากไม้ • บริเวณปากไม้ชั้นที่ 2 ให้ทำการตรวจวัดบริเวณใต้ปากไม้ • บริเวณตะแกรงคัดขนาด ให้ทำการตรวจวัดบริเวณด้านข้างหรือด้านล่างในทิศทางที่ฝุ่นละอองฟุ้งออกมา • บริเวณปลายสายพานลำเลียง ให้ทำการตรวจวัดบริเวณจุดไปรยหินปลายสายพานลำเลียงภายนอกอาคาร	- กำหนดให้ทำการตรวจวัดปีละ 3 ครั้ง ในช่วงสัปดาห์แรกของเดือน กุมภาพันธ์ มิถุนายน และเดือน ธันวาคม	18,000 บาทต่อปี	- ห้างหุ้นส่วนจำกัด เขาสามงามแสงศิลา
	- ใช้เครื่องมือวัดระดับเสียง (Sound Level Meter) ตรวจวัดระดับเสียงเฉลี่ยในคาบ 24 ชั่วโมง (Leq 24 hrs.) และระดับเสียงสูงสุด (Lmax) เป็นระยะเวลา 3 วันต่อเนื่อง	- จำนวน 4 สถานี ได้แก่ (รูปที่ 3) 1. บ้านเขาพระเอก 2. บ้านหนองรีน 3. โรงเรียนชุมชนวัดทุ่งหลวง 4. โรงไม้หินของโครงการ	- กำหนดให้ทำการตรวจวัดปีละ 3 ครั้ง ในช่วงสัปดาห์แรกของเดือน กุมภาพันธ์ มิถุนายน และเดือน ธันวาคม	54,000 บาท/ปี	- ห้างหุ้นส่วนจำกัด เขาสามงามแสงศิลา

ตารางที่ 2 มาตรการติดตามตรวจสอบคุณภาพสิ่งแวดล้อม (ต่อ)

คุณภาพสิ่งแวดล้อม	วิธีการติดตามตรวจสอบ	สถานที่ดำเนินการ	ระยะเวลาและความถี่ในการตรวจวัด	งบประมาณ	ผู้รับผิดชอบ
3. แรงสั่นสะเทือน	- ใช้เครื่องมือวัดแรงสั่นสะเทือน (Vibration Meter) ทำการตรวจวัดค่าความเร็วอนุภาค (Particle Velocity) ค่าความถี่ (Frequency) ค่าการขจัด (Displacement) และแรงอัดอากาศ (Air Pressure) จากการระเบิดหิน	- จำนวน 1 สถานี ได้แก่ (รูปที่ 3) 1. บ้านเรือนราษฎรหลังที่อยู่ใกล้ที่สุดทางด้านทิศตะวันออก	- กำหนดให้ทำการตรวจวัดปีละ 3 ครั้ง ในช่วงสัปดาห์แรกของเดือนกุมภาพันธ์ มิถุนายน และเดือนธันวาคม	21,000 บาท/ปี	- ห้างหุ้นส่วนจำกัด เขาสามงามแสงศิลา
4. คุณภาพน้ำ	- เก็บตัวอย่างน้ำเพื่อนำไปวิเคราะห์ดัชนีคุณภาพน้ำ ได้แก่ ความเป็นกรด-ด่าง (pH) ความขุ่น (Turbidity) ปริมาณตะกอนแขวนลอยทั้งหมด (Total Suspended Solids) ปริมาณตะกอนละลายทั้งหมด (Total Dissolved Solids) ความกระด้างทั้งหมด (Total Hardness) ซัลเฟต (Sulfate) เหล็กทั้งหมด (Total Iron) ตะกั่ว (Lead) แคดเมียม (Cadmium) และสารหนู (Arsenic)	- น้ำผิวดิน จำนวน 1 สถานี ได้แก่ (รูปที่ 3) 1. ปอรับน้ำ (Sump) ในชุมชนเมือง - น้ำใต้ดิน จำนวน 2 สถานี ได้แก่ (รูปที่ 3) 1. บ่อน้ำบาดาลวัดเขาพระเอก 2. บ่อน้ำบาดาลบ้านหนองรี	- กำหนดให้ทำการตรวจวัดปีละ 2 ครั้ง ในช่วงเดือนมีนาคม และในช่วงเดือนธันวาคม	24,000 บาท/ปี	- ห้างหุ้นส่วนจำกัด เขาสามงามแสงศิลา
5. สุขภาพอนามัยของประชาชน	- ให้โครงการประสานกับสถานีอนามัยประจำตำบลอย่างหิน ตำบลทุ่งหลวง ตำบลห้วยไผ่ และตำบลดอนแร่ที่รับผิดชอบทางด้านสาธารณสุขแก่ชุมชนที่อยู่ใกล้เคียงพื้นที่กลุ่มเมืองแร่เขาสามงาม ในการจัดทำฐานข้อมูลด้านภาวะสุขภาพของชุมชน ประกอบด้วย อายุ เพศ อาชีพ รายได้ การศึกษา พฤติกรรมการบริโภค การสูบบุหรี่ การดื่มสุรา การเจ็บป่วยด้วยโรคที่คาดว่าจะเกิดจากการทำเหมืองและกิจกรรมที่เกี่ยวข้องจากโครงการ อุบัติเหตุ การบาดเจ็บ และสภาวะทางสุขภาพจิตของประชาชนที่เข้ามารับการรักษาอย่างต่อเนื่องตลอดอายุประชนชาติ เพื่อให้ทราบสถานการณ์ภาวะสุขภาพอนามัยของชุมชนว่ามีผลกระทบจากโครงการหรือไม่ อย่างไร	- สถานีอนามัยอย่างหิน ตำบลอย่างหิน - สถานีอนามัยทุ่งหลวง ตำบลทุ่งหลวง - สถานีอนามัยห้วยไผ่ ตำบลห้วยไผ่ - สถานีอนามัยดอนแร่ ตำบลดอนแร่	- ปีละ 3 ครั้ง ในช่วงเดือนกุมภาพันธ์ มิถุนายน และธันวาคม	-	- ห้างหุ้นส่วนจำกัด เขาสามงามแสงศิลา

ตารางที่ 2 มาตรการติดตามตรวจสอบคุณภาพสิ่งแวดล้อม (ต่อ)

คุณภาพสิ่งแวดล้อม	วิธีการติดตามตรวจสอบ	สถานที่ดำเนินการ	ระยะเวลาและความถี่ในการตรวจวัด	งบประมาณ	ผู้รับผิดชอบ
6. อากาศในร่ม	- กำหนดให้มีการตรวจสอบสุขภาพประจำปีของพนักงาน เหมืองและโรงโม่หิน ได้แก่ สุขภาพทั่วไป สมรรถภาพ การได้ยิน และสมรรถภาพปอด และ Silicosis	- พนักงานของโครงการ	- ปีละ 1 ครั้ง	25,000 บาท/ครั้ง	- ห้างหุ้นส่วนจำกัด เขาสามง่ามแสงศิลา

- หมายเหตุ:
- ในช่วงที่มีการตรวจวัดจะต้องมีกิจกรรมการทำเหมือง และบดย่อยหิน และจัดบันทึกสภาพแวดล้อมบริเวณพื้นที่ทำการตรวจวัดและบริเวณใกล้เคียงโดยรอบ
  - ให้รายงานผลการตรวจวัดคุณภาพสิ่งแวดล้อมเสนอต่อสำนักงานนโยบายและแผนทรัพยากรธรรมชาติและสิ่งแวดล้อม กรมอุตสาหกรรมพื้นฐานและการเหมืองแร่ สำนักงานสาธารณสุขจังหวัดราชบุรี  
สำนักงานสาธารณสุขอำเภอปากท่อ สถานีอนามัยตำบลอ่างหิน สถานีอนามัยตำบลทุ่งหลวง สถานีอนามัยตำบลห้วยไผ่ และสถานีอนามัยตำบลดอนแร่ ทราบทุกครั้ง

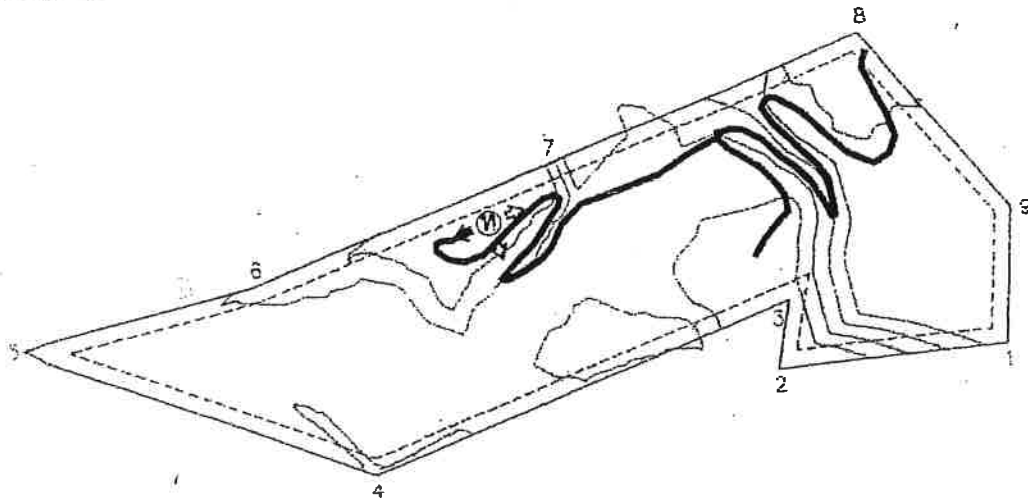
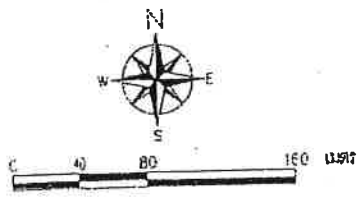

#### สัญลักษณ์

- |  |  |  |   |
|--|--|--|---|
|  | ขอบเขตผังอาบระตามบัตร                        |  | พื้นที่เว้นไว้ทำเหมืองระยะ 10 เมตรจากเขตประเทามบัตร |
|  | ขอบเขตการท่าเหมือง                           |  |   |
|  | จุดเปิดการท่าเหมืองและทิศทางการเดินท่าเหมือง |  |   |
|  | บ่อรับน้ำ                                    |  |   |
|  | เส้นชั้นความสูง                              |  |   |
|  | แนวเส้นทางลำเลียง                            |  |   |

รูปที่ 1 แผนผังโครงการท่าเหมือง

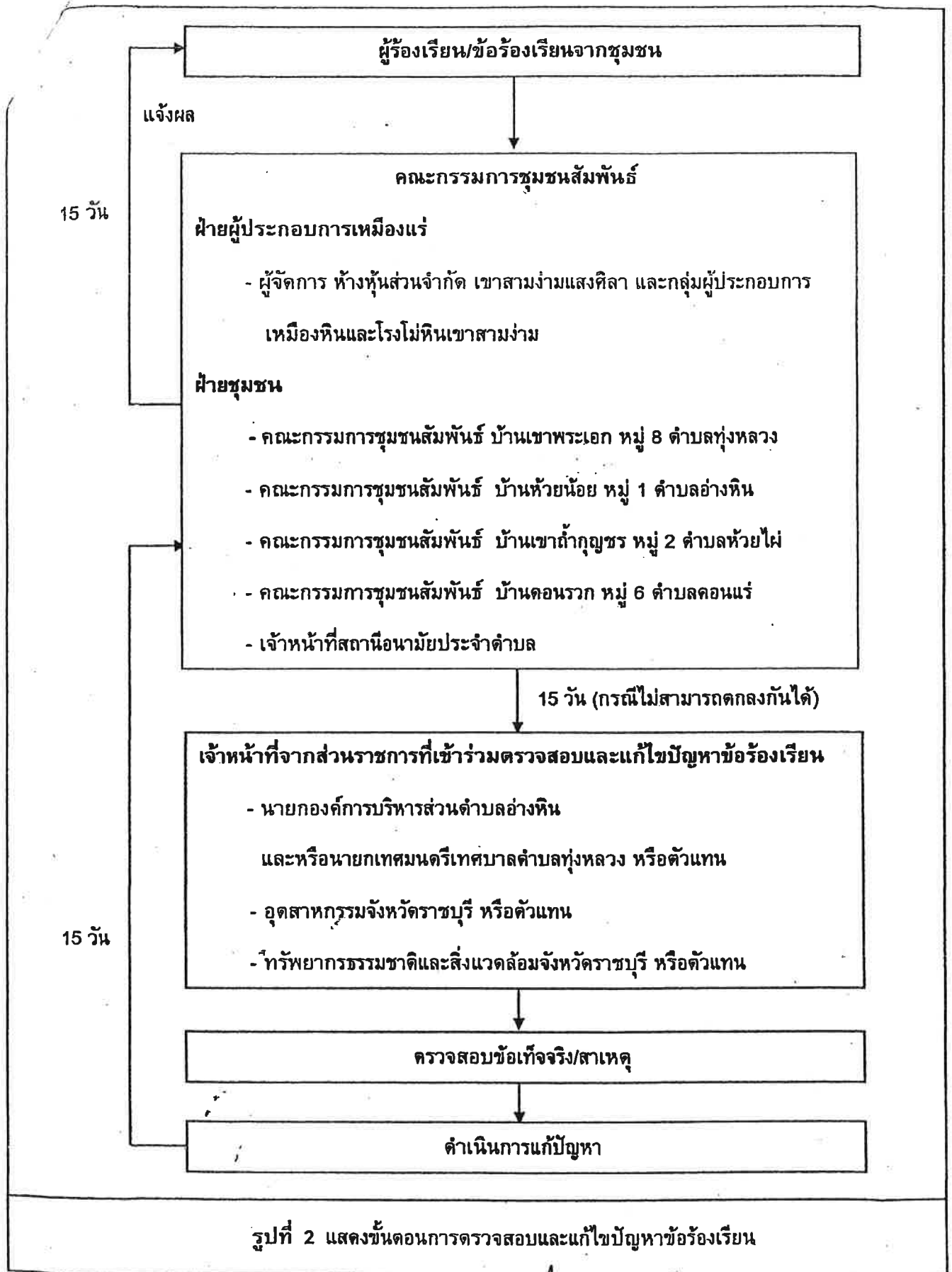

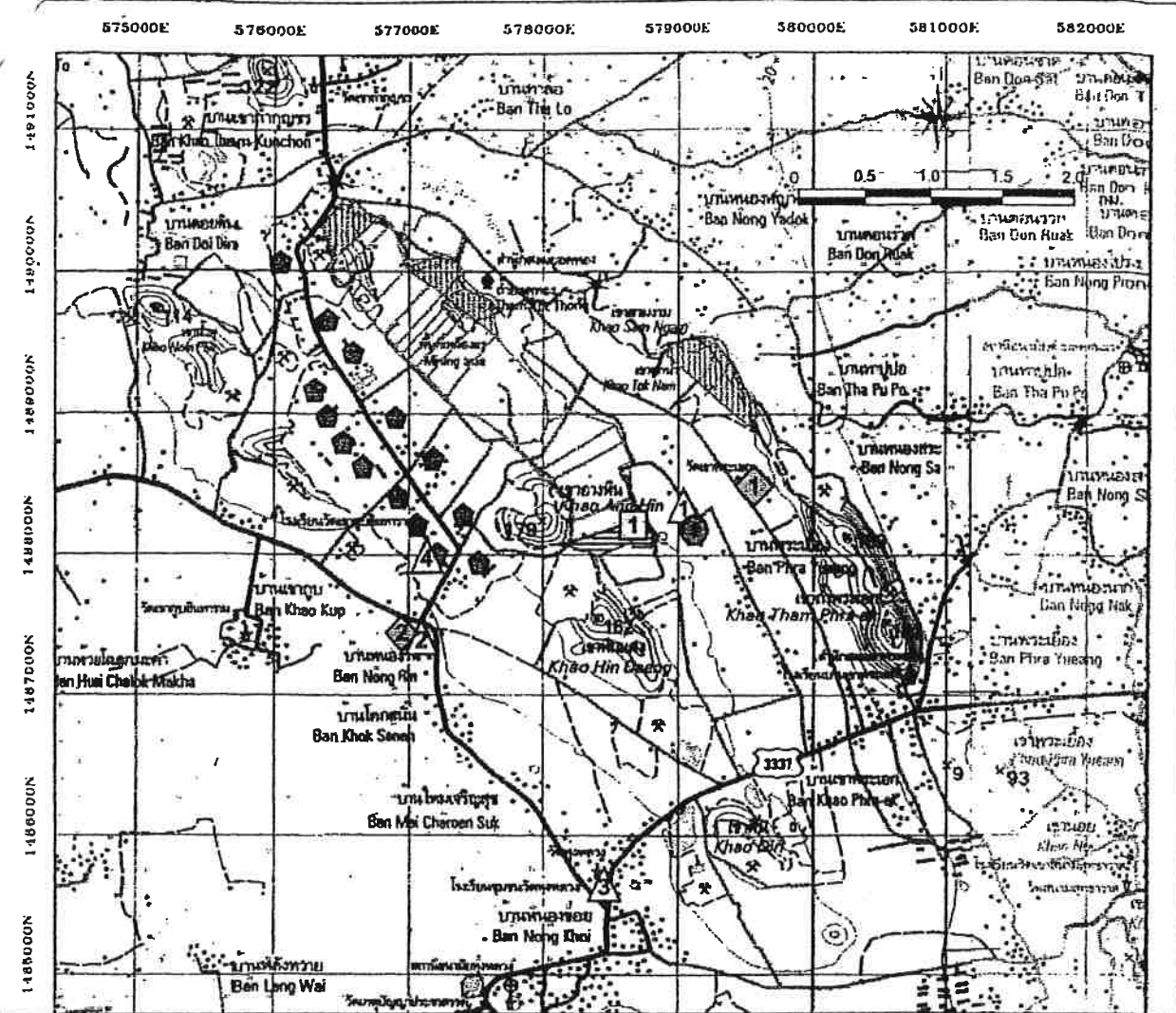

ที่มา: แผนที่ภูมิประเทศมาตราส่วน 1: 50,000 ของกรมแผนที่ทหาร ลำดับชุด L7018 ราว 4935 IV

สัญลักษณ์ :

- พื้นที่โครงการ
- สายขอประทานบัตรข้างเคียง
- ประทานบัตรข้างเคียง
- โรงโมหินของโครงการ
- โรงโมหินข้างเคียง

จุดติดตามตรวจสอบคุณภาพอากาศและเสียง

- ① บ้านเขาพระเอก
- ② บ้านหนองรีน
- ③ โรงเรียนชุมชนวัดทุ่งหลวง
- ④ โรงโมหินของโครงการ

จุดติดตามตรวจสอบแรงสั่นสะเทือน

- ⑤ บ้านเขาพระเอกหลังที่ใกล้ที่สุด

จุดติดตามตรวจสอบคุณภาพน้ำผิวดิน

- ① บ่อรับน้ำ (sump) ในชุมชนของโครงการ

จุดติดตามตรวจสอบคุณภาพน้ำใต้ดิน

- ① บ่อบาดาลวัดเขาพระเอก
- ② บ่อบาดาลบ้านหนองรีน

รูปที่ 3 แสดงจุดติดตามตรวจสอบคุณภาพสิ่งแวดล้อมของโครงการ

# เอกสารแนบ 2

สำเนาประธานบัตร





## ประทานบัตร

ประทานบัตรที่.....๒๑๐๕๕/๑๒๐๗.....  
 ประทานบัตรฉบับนี้ออกให้แก่.....ทางหุ้นส่วนจำกัด เขาสามงามแสงติลา.....อายุ.....ปี สัญชาติ.....ไทย.....  
 อยู่บ้านเลขที่.....๑๔๗.....ตรอก/ซอย.....  
 ถนน.....หมู่ที่.....๑ ตำบล/แขวง.....อ่างหิน.....  
 อำเภอ/เขต.....ปากท่อ.....จังหวัด.....ราชบุรี.....  
 เพื่อให้ทำเหมือง (บนบก/ในทะเล).....บนบก.....  
 ณ ตำบล.....อ่างหิน และทุ่งหลวง อำเภอ.....ปากท่อ จังหวัด.....ราชบุรี.....  
 มีอายุ ๑๐ ปี นับแต่วันที่ ๒๕ เดือน สิงหาคม พ.ศ. ๒๕๕๗  
 และสิ้นสุดวันที่ ๒๕ เดือน สิงหาคม พ.ศ. ๒๕๖๗  
 เป็นเนื้อที่.....๔๗.....ไร่.....๒.....งาน.....๕๐.....ตารางวา

ภายในเขตที่กำหนดตามแผนที่แนบท้ายประทานบัตร โดยมีรายละเอียดกำหนดไว้ตามลำดับดังต่อไปนี้

- |  |                     |
|--|---------------------|
| (1) แผนที่แนบท้ายประทานบัตร  | แสดงไว้ในลำดับที่ 1 |
| (2) เงื่อนไขการอนุญาตประทานบัตร  | แสดงไว้ในลำดับที่ 2 |
| (3) แผนผังโครงการทำเหมือง  | แสดงไว้ในลำดับที่ 3 |
| (4) มาตรการป้องกันและแก้ไขผลกระทบสิ่งแวดล้อม   | แสดงไว้ในลำดับที่ 4 |
| (5) การชำระค่าธรรมเนียมเพื่อใช้เนื้อที่<br>ในการทำเหมืองประจำปี  | แสดงไว้ในลำดับที่ 5 |
| (6) การเพิ่มเติมชนิดของแร่ที่จะทำเหมือง<br>การเปลี่ยนแปลงวิธีการทำเหมือง<br>แผนผังโครงการทำเหมืองและเงื่อนไข | แสดงไว้ในลำดับที่ 6 |
| (7) บันทึกการต่ออายุประทานบัตร   | แสดงไว้ในลำดับที่ 7 |
| (8) บันทึกการโอนประทานบัตร   | แสดงไว้ในลำดับที่ 8 |
| (9) บันทึกการหยุดการทำเหมือง   | แสดงไว้ในลำดับที่ 9 |

ออกให้ ณ วันที่ ๒๕ เดือน สิงหาคม พ.ศ. ๒๕๕๗



ลำดับที่

แผนที่แนบท้ายประทานบัตรที่ ๒๑๐๕๕ / ๑๒๐๙๓

คำขอที่ ๑๔ / ๒๕๕๑

ระวางที่ 4935 IV

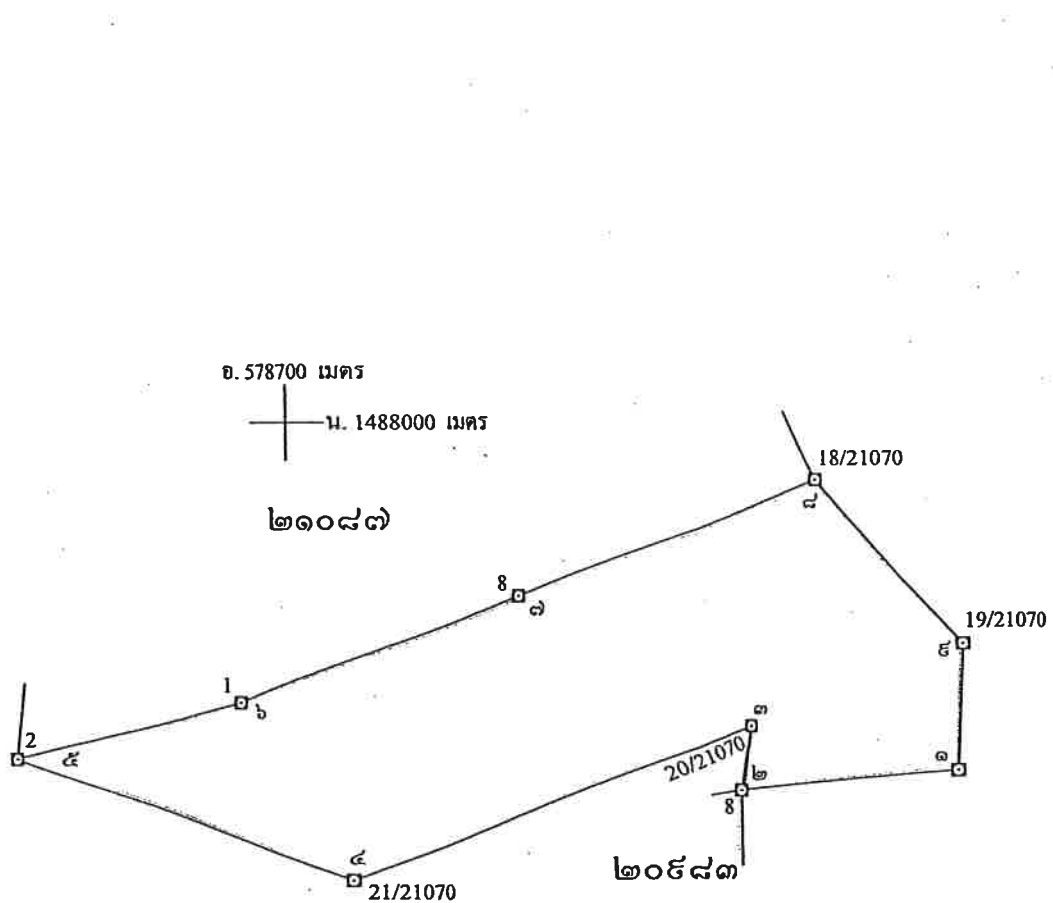

เนื้อที่ ๔๗ ไร่ ๒ งาน ๕๐ ตารางวา

มาตราส่วน ๑ : ๕,๐๐๐

จากมุมหมายเลข ๑ ถึงมุมหมายเลข ๒ ทิศ ๒๖๔ องศา ๕๑ ลิปดา ระยะ ๗๒ ๒๐๐๐ วา  
จากมุมหมายเลข ๒ ถึงมุมหมายเลข ๓ ทิศ ๑๐ องศา ๐๕ ลิปดา ระยะ ๒๑ ๕๗๖ ๕๐๐๐ วา  
จากมุมหมายเลข ๓ ถึงมุมหมายเลข ๔ ทิศ ๒๔๘ องศา ๔๑ ลิปดา ระยะ ๑๔๑ ๕๐๒ ๕๐๐๐ วา  
จากมุมหมายเลข ๔ ถึงมุมหมายเลข ๕ ทิศ ๒๘๕ องศา ๔๕ ลิปดา ระยะ ๑๑๘ ๕๕๒ ๕๐๐๐ วา  
จากมุมหมายเลข ๕ ถึงมุมหมายเลข ๖ ทิศ ๗๕ องศา ๕๗ ลิปดา ระยะ ๗๖ ๔๘๕ ๕๐๐๐ วา



## เงื่อนไขในการออกประทานบัตร

ผู้ถือประทานบัตรจะต้องปฏิบัติตามเงื่อนไขในการออกประทานบัตรเกี่ยวกับเรื่องที่กำหนดไว้ ดังต่อไปนี้

ข้อ 1 ชนิดแร่ที่ทำเหมืองและวิธีการทำเหมือง

ชนิดแร่หินอุตสาหกรรมชนิดหินปูน (เพื่ออุตสาหกรรมก่อสร้าง) โดยวิธีเหมืองหาบ

ข้อ 2 วันเปิดการทำเหมืองครั้งแรกหลังได้รับประทานบัตร

ต้องเปิดการทำเหมืองภายในเวลา 1 ปี นับตั้งแต่วันที่ได้รับประทานบัตร

ข้อ 3 การให้ความคุ้มครองแก่คนงานและความปลอดภัยแก่บุคคลภายนอกที่มีได้กำหนดไว้ในกฎกระทรวง

ต้องปฏิบัติตามมาตรการรักษาความปลอดภัยในเรื่องการรักษาความปลอดภัยในการทำเหมือง

และส่งเสริมสวัสดิภาพของคนงาน ตามข้อ 6 แห่งแผนผังโครงการทำเหมืองแร่ แบนท้ายประทานบัตรฉบับนี้

ข้อ 4 การจัดการกับขุม หิน ปล่อย น้ำขุ่นข้นหรือมูลดินทราย ที่เกิดจากการทำเหมืองแร่และแต่งแร่

ต้องดำเนินการปรับสภาพพื้นที่ทำเหมืองแล้ว ตามมาตรการที่กำหนดไว้ในข้อ 7 แห่งแผนผังโครงการ

ทำเหมืองแร่ แบนท้ายประทานบัตรฉบับนี้

ข้อ 5 การปรับสภาพพื้นที่ที่เกิดจากการทำเหมืองและแต่งแร่

..... ต้องดำเนินการปรับสภาพพื้นที่ที่เกิดจากการทำเหมืองแร่และการแต่งแร่ พร้อมควบคู่ไปกับการทำเหมือง โดยปฏิบัติตามมาตรการที่กำหนดไว้ในข้อ 7 แห่งแผนผังโครงการทำเหมืองแร่ แนบท้ายประทานบัตรฉบับนี้

ข้อ 6 มาตรการในการป้องกันและแก้ไขผลกระทบต่อสิ่งแวดล้อม

..... ต้องปฏิบัติตามเงื่อนไขและมาตรการป้องกันและแก้ไขผลกระทบต่อสิ่งแวดล้อมที่กำหนดไว้ในรายงานการวิเคราะห์ผลกระทบสิ่งแวดล้อม และปฏิบัติตามมาตรการป้องกันและแก้ไขผลกระทบต่อสิ่งแวดล้อมที่กำหนดโดยสำนักงานนโยบายและแผนทรัพยากรธรรมชาติและสิ่งแวดล้อม พร้อมทั้ง ปฏิบัติตามวิธีการทำเหมืองและแผนการทำเหมืองตามที่กำหนดไว้ในข้อ 3 และข้อ 4 แห่งแผนผังโครงการทำเหมืองแร่ แนบท้ายประทานบัตรฉบับนี้

และเงื่อนไขเกี่ยวกับเรื่องดังต่อไปนี้ด้วย ถ้ามี

ข้อ 7 การให้ผลประโยชน์พิเศษเพื่อประโยชน์แก่รัฐ

..... ต้องให้ผลประโยชน์พิเศษเพื่อประโยชน์แก่รัฐ ตามข้อตกลงการจ่ายผลประโยชน์พิเศษเพื่อประโยชน์แก่รัฐ แนบท้ายประทานบัตรฉบับนี้

ข้อ 8 การใช้ที่ดินในเขตเหมืองแร่

ข้อ 9 การทำเหมืองใกล้ทางหลวงหรือทางน้ำสาธารณะ

ข้อ 10 การเข้าทำประโยชน์ในพื้นที่ป่าตามกฎหมายว่าด้วยป่าไม้

..... ผู้ถือประทานบัตรจะต้องได้รับอนุญาตให้แผ้วถางป่าก่อนทำเหมืองแร่

ข้อ 11 เจือนใจพิเศษสำหรับประทานบัตรทำเหมืองในทะเลตาม มาตรา 45 แห่งพระราชบัญญัติแร่

พ.ศ. 2510

## เอกสารแนบ 3

ภาพการปฏิบัติตามมาตรการป้องกันและแก้ไข  
ผลกระทบสิ่งแวดล้อม และมาตรการติดตาม  
ตรวจสอบคุณภาพสิ่งแวดล้อม



รูปที่ 1 กล่องรับเรื่องราวร้องทุกข์



รูปที่ 2 บริเวณแนวเขตพื้นที่เฝ้าการทำเหมือง





รูปที่ 3 ป้ายแสดงข้อมูลและแนวเขตประทานบัตร



รูปที่ 4 หมุดหลักเขตประทานบัตร





### รูปที่ 5 ลักษณะหน้าเหมืองของโครงการในปัจจุบัน



### รูปที่ 6 ป้ายจำกัดความเร็วและป้ายเตือนระวังรถบรรทุกเข้า-ออก



### รูปที่ 7 การฉีดพรมน้ำบริเวณโรงโม่หิน และเส้นทางลำเลียงหิน





### รูปที่ 8 ระบบป้องกันผลกระทบสิ่งแวดล้อมบริเวณโรงโม่หิน



อาคารปิดคลุมโรงโม่หิน



อาคารปิดคลุมยังรับหินใหญ่



หลังคาปิดคลุมสายพานลำเลียง





ระบบระบายน้ำบริเวณแหล่งกำเนิดฝุ่นละออง



ถนนลาดยางบริเวณโรงโม่หิน



ถนนหินบดอัดแน่นบริเวณโรงโม่หิน



ลานเก็บกองหินที่เป็นลานหินบดอัดแน่น



รูปที่ 9 จุดล้างล้อรถบรรทุก



รูปที่ 10 แนวต้นไม้บริเวณโดยรอบโรงโม่หิน







รูปที่ 11 การปิดคลุมผ้าใบรถบรรทุก และป้ายเตือนให้ปิดคลุมผ้าใบรถบรรทุก



รูปที่ 12 โรงซ่อมบำรุงของโครงการ



รูปที่ 13 ป้ายแสดงเวลาระเบิดหิน



รูปที่ 14 บ่อรับน้ำ (Sump) ขุมเหมือง



รูปที่ 15 จุดซังน้ำหนักรถบรรทุก





รูปที่ 16 ป้ายประชาสัมพันธ์ผลการตรวจวัดสิ่งแวดล้อม



รูปที่ 17 การสวมใส่อุปกรณ์ป้องกันอันตรายส่วนบุคคล



รูปที่ 18 ป้ายเตือนความปลอดภัยในพื้นที่ทำงาน



พื้นที่ทำงานบริเวณโรงโม่หิน



พื้นที่ทำงานบริเวณหน้าเหมือง



รูปที่ 19 การจัดทำราวกันตกบริเวณที่อาจก่อให้เกิดอุบัติเหตุ



รูปที่ 20 อุปกรณ์ปฐมพยาบาลเบื้องต้น



รูปที่ 21 สิ่งอำนวยความสะดวกสำหรับพนักงาน



น้ำดื่มสะอาด



น้ำใช้



ห้องสุขา



บ้านพักพนักงาน

รูปที่ 22 การตรวจวัดคุณภาพอากาศในบรรยากาศโดยทั่วไป ระหว่างวันที่ 1-4 ธันวาคม 2567



บ้านเขาพระเอก



บ้านหนองรีน





โรงเรียนชุมชนวัดทุ่งหลวง



สำนักงานโรงไม้หินของโครงการ

รูปที่ 23 การตรวจวัดค่าความทึบแสง ในวันที่ 1 ธันวาคม 2567



บริเวณยั้งรับหิน



บริเวณปากไม้หินใหญ่



บริเวณปากไม้ชั้นที่ 2



บริเวณตะแกรงลั่นคัดขนาด





บริเวณปลายสายพานลำเลียง

รูปที่ 24 การตรวจวัดระดับเสียงโดยทั่วไป ระหว่างวันที่ 1-4 ธันวาคม 2567



บ้านเขาพระเอก



บ้านหนองรีน



โรงเรียนชุมชนวัดทุ่งหลวง



สำนักงานโรงไม้หินของโครงการ



รูปที่ 25 การเก็บตัวอย่างน้ำผิวดิน ในวันที่ 4 ธันวาคม 2567



บ่อรับน้ำในชุมชนเมือง

รูปที่ 26 การเก็บตัวอย่างน้ำใต้ดิน ในวันที่ 4 ธันวาคม 2567



บ่อบาดาลวัดเขาพระเอก



บ่อบาดาลบ้านหนองรีน

## เอกสารแนบ

# 4

รายงานแผนและผลการดำเนินงานด้านการ  
ฟื้นฟูพื้นที่ทำเหมือง ประจำปี 2567

รายงานแผนและผลการดำเนินงานด้านการฟื้นฟูพื้นที่ทำเหมือง

ประจำปี 2567

(ฉบับสิ้นอายุประทานบัตร)

โครงการเหมืองแร่หินอุตสาหกรรมชนิดหินปูน เพื่ออุตสาหกรรมก่อสร้าง  
ประทานบัตรที่ 21095/16083

ห้างหุ้นส่วนจำกัด เขาสามง่ามแสงศิลา

ตำบลอ่างหิน และตำบลทุ่งหลวง อำเภอปากท่อ จังหวัดราชบุรี



บริษัท ไมน์ เอ็นจิเนียริ่ง คอนซัลแตนท์ จำกัด  
MINE ENGINEERING CONSULTANT CO., LTD.

สำเนา



จดหมายนำส่งรายงานแผนและผลการดำเนินงานด้านการฟื้นฟูพื้นที่ทำเหมือง

MEC 555-67

04 ก.ย. 2567

- เรื่อง ส่งรายงานแผนและผลการดำเนินงานด้านการฟื้นฟูพื้นที่ทำเหมือง โครงการเหมืองแร่หินอุตสาหกรรมชนิดหินปูน เพื่ออุตสาหกรรมก่อสร้าง ประทานบัตรที่ 21095/16083 ของห้างหุ้นส่วนจำกัด เขาสามง่ามแสงศิลา ตั้งอยู่ที่ ตำบลอ่างหิน และตำบลทุ่งหลวง อำเภอปากท่อ จังหวัดราชบุรี
- เรียน อธิบดีกรมอุตสาหกรรมพื้นฐานและการเหมืองแร่
- สิ่งที่ส่งมาด้วย รายงานแผนและผลการดำเนินงานด้านการฟื้นฟูพื้นที่ทำเหมือง ประจำปี 2567 (ฉบับสิ้นอายุประทานบัตร) จำนวน 1 เล่ม

ตามที่ ห้างหุ้นส่วนจำกัด เขาสามง่ามแสงศิลา ได้มอบอำนาจให้ บริษัท ไมน์ เอ็นจิเนียริ่ง คอนซัลแตนท์ จำกัด จัดส่งรายงานแผนและผลการดำเนินงานด้านการฟื้นฟูพื้นที่ทำเหมือง โครงการเหมืองแร่หินอุตสาหกรรมชนิดหินปูน เพื่ออุตสาหกรรมก่อสร้าง ประทานบัตรที่ 21095/16083 ของห้างหุ้นส่วนจำกัด เขาสามง่ามแสงศิลา ตั้งอยู่ที่ ตำบลอ่างหิน และตำบลทุ่งหลวง อำเภอปากท่อ จังหวัดราชบุรี ตามข้อกำหนดในพระราชบัญญัติส่งเสริมและรักษาคุณภาพสิ่งแวดล้อมแห่งชาติ พ.ศ. 2561 เสนอต่อหน่วยงานราชการที่เกี่ยวข้อง

บัดนี้ ผู้จัดทำรายงานฯ ได้จัดทำรายงานแล้วเสร็จ จึงขอส่งรายงานฯ จำนวน 1 เล่ม ดังสิ่งที่ส่งมาด้วย พร้อมนี้ได้นำเสนอรายงานฯ ต่อสำนักงานอุตสาหกรรมพื้นฐานและการเหมืองแร่ เขต 7 ราชบุรี และอุตสาหกรรมจังหวัดราชบุรี เรียบร้อยแล้ว

จึงเรียนมาเพื่อโปรดพิจารณา

ขอแสดงความนับถือ



กรรมการผู้จัดการ  
บริษัท ไมน์ เอ็นจิเนียริ่ง คอนซัลแตนท์ จำกัด

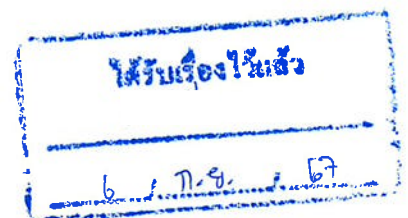



**รายงานแผนและผลการดำเนินงานด้านการฟื้นฟูพื้นที่ที่ทำเหมือง  
เสนอต่อกรมอุตสาหกรรมพื้นฐานและการเหมืองแร่ และ  
สำนักงานนโยบายและแผนทรัพยากรธรรมชาติและสิ่งแวดล้อม  
ประจำปี พ.ศ. 2567**

**1. ข้อมูลประทานบัตร**

ชื่อผู้ถือประทานบัตร..... หจก. เขาสามงามแสงศิลา..... ชื่อผู้รับช่วงการทำเหมือง..... ---  
หมายเลขประทานบัตร..... 21095/16083..... หมายเลขคำขอประทานบัตรเดิม..... ---  
ที่ตั้ง ตำบล..... อ่างหินและทุ่งหลวง..... อำเภอ..... ปากท่อ..... จังหวัด..... ราชบุรี.....  
ชนิดแร่..... หินอุตสาหกรรมชนิดหินปูนเพื่ออุตสาหกรรมก่อสร้าง..... วิธีการทำเหมือง..... เปิด.....  
อายุประทานบัตร..... 10..... ปี..... เริ่มตั้งแต่..... 29 สิงหาคม 2557..... วันสิ้นอายุ..... 28 สิงหาคม 2567.....  
เนื้อที่ประทานบัตรทั้งหมด..... 47-2-90..... ไร่..... โดยกรรมสิทธิ์ที่ดินมีดังนี้  
☐ มีกรรมสิทธิ์ (ระบุประเภท เช่น โฉนด , นส.3 ก , นส.3 ฯลฯ)..... ไร่  
☒ ที่รัฐ (ระบุประเภท เช่น ป่าสงวน , สปก.)..... 47-2-90..... ไร่  
☐ อื่นๆ (ระบุ)..... ไร่

**2. ข้อมูลการทำเหมืองปัจจุบัน**

สภาพปัจจุบัน ☒ เปิดการทำเหมือง ☐ หยุดการทำเหมือง  
พื้นที่ที่ใช้ในการทำเหมืองและกิจกรรมเกี่ยวเนื่องทั้งหมดในปัจจุบัน..... 45..... ไร่  
จำนวนหน้าเหมือง/บ่อเหมืองปัจจุบัน..... 1..... แห่ง  
ขนาด (ระบุขนาดแต่ละแห่งตามลำดับ)..... 45..... ไร่  
พื้นที่เก็บกองเปลือกดินและเศษหิน..... ---..... แห่ง  
ขนาด (ระบุขนาดแต่ละแห่งตามลำดับ)..... ไร่  
พื้นที่โรงแต่งแร่/สำนักงาน/บ้านพัก ฯลฯ รวม..... 78 (อยู่นอกเขตประทานบัตร)..... ไร่  
จำนวนชุมชนเหมืองที่ไม่ใช่ทำเหมืองแล้ว..... ---..... แห่ง ขนาด..... ไร่ ลึก..... เมตร  
พื้นที่ผ่านการทำเหมืองแล้ว..... ---..... ไร่ พื้นที่ที่ทำการฟื้นฟูแล้ว..... ---..... ไร่

**3. รูปแบบการใช้ประโยชน์ที่ดินภายหลังสิ้นสุดการทำเหมือง**

- |  |   |
|--|---|
| <input type="checkbox"/> พัฒนาเป็นแหล่งน้ำสาธารณะ  | <input checked="" type="checkbox"/> พัฒนาเป็นทุ่งหญ้าธรรมชาติ/ทุ่งหญ้าเลี้ยงสัตว์ |
| <input type="checkbox"/> พัฒนาเป็นพื้นที่เกษตรกรรม | <input type="checkbox"/> ปลูกร้างสวนป่า   |

- ☒ อื่น ๆ (ระบุ) ภายหลังสิ้นอายุประทานบัตร (28 สิงหาคม 2567) จะขอต่ออายุประทานบัตรเพื่อ  
ทำเหมืองต่อไป เนื่องจากมีปริมาณหินคงเหลือในพื้นที่เพียงพอที่จะทำเหมืองได้ในระดับลึกโดย  
เปิดการทำเหมืองในลักษณะบ่อเหมือง Open Pit.....

4. ผลการดำเนินงานในช่วงปีที่ผ่านมา (พร้อมแนบแผนผังแสดงพื้นที่ดำเนินการปรับปรุงและฟื้นฟูสภาพ  
พื้นที่ที่ใช้ทำเหมือง ภาพถ่ายการดำเนินงาน)

- ☒ การปรับสภาพและฟื้นฟูพื้นที่บริเวณหน้าเหมือง

จำนวน.....1.....แห่ง เนื้อที่.....45.....ไร่

วิธีดำเนินการ ( ให้อธิบายลักษณะของหน้าเหมือง , ความปลอดภัย ) .....ได้ดำเนินการพัฒนาหน้าเหมือง  
ให้เป็นแบบขั้นบันได รักษาระดับความสูงและความกว้างของขั้นบันไดตามเกณฑ์ที่ทางราชการกำหนด (รูปที่ 1  
และ 2), มีเส้นทางสายหลักถึงหน้างานระเบิดเพื่อขนส่งลำเลียงหินจากหน้าเหมืองเข้าสู่โรงโม่หิน, ใช้เครื่องเจาะ  
ระเบิดที่สามารถดูดฝุ่นได้เพื่อลดการฟุ้งกระจายของฝุ่นละอองขณะเจาะระเบิด, ใช้เครื่องกระแทกหินแทนการ  
ระเบิดรอบสองเพื่อความปลอดภัยในการระเบิด (รูปที่ 3), ใช้รถบรรทุกน้ำฉีดพรมผิวการจราจรตามเส้นทาง  
ลำเลียงหินเพื่อลดฝุ่นละอองขณะขนส่งหินเข้าโรงโม่.....

- ☒ การปรับสภาพและฟื้นฟูกองเก็บเปลือกดินและเศษหิน

จำนวน.....---.....แห่ง เนื้อที่.....ไร่

วิธีดำเนินการ.....ไม่มีพื้นที่เก็บกองเปลือกดินและเศษหิน เนื่องจากมีการนำเปลือกดินดังกล่าวไปถม  
ปรับพื้นที่, สร้างคันทำนบดินรอบเขตโรงโม่หินเพื่อปลูกต้นไม้ รวมทั้งนำเข้าบดย่อยเป็นผลิตภัณฑ์หินคลุก (รูป  
ที่ 4).....

- ☒ การปรับสภาพและฟื้นฟูขุมเหมืองที่ไม่ใช้ในการทำเหมืองแล้ว

จำนวน.....---.....แห่ง ขนาด ( กxยxล ).....เมตร

วิธีดำเนินการ.....ปัจจุบันยังไม่มีพื้นที่ขุมเหมืองหรือบริเวณอื่นใดที่ไม่ใช้ในการทำเหมืองแล้ว จึงยังไม่ได้  
ดำเนินการปรับสภาพและฟื้นฟูขุมเหมืองที่ไม่ใช้ในการทำเหมืองแล้ว.....

- ☒ การปรับสภาพและฟื้นฟูระบบป้องกันการชะล้างตะกอนดินจากบริเวณหน้าเหมือง ที่เก็บกองเปลือก  
ดิน/เศษหิน และบริเวณอื่นๆ อาทิเช่น คันทำนบดินและคูระบายน้ำและบ่อดักตะกอน เป็นต้น

จำนวน.....---.....แห่ง ขนาด ( กxยxล ).....เมตร

วิธีดำเนินการ.....ปัจจุบันพื้นที่ในเขตประทานบัตรมีระดับความสูงมากกว่าพื้นที่ประทานบัตรข้างเคียง ทำ  
ให้น้ำขุ่นข้นและตะกอนดินที่เกิดจากการชะล้างในช่วงฤดูฝนจะระบายลงสู่บริเวณที่ต่ำที่สุดของพื้นที่ประทานบัตร  
ข้างเคียงแทน (รูปที่ 5) จึงยังไม่มีการพัฒนาบริเวณที่ต่ำที่สุดในเขตประทานบัตรให้เป็น Sump แต่อย่างใด.....

- ☒ การปลูกต้นไม้ระหว่างพื้นที่ว่างทั่วไปในเขตพื้นที่ประทานบัตร รวมเนื้อที่.....---.....ไร่

วิธีดำเนินการ .....พื้นที่ที่ยังเดินทางเหมือนไปไม่ถึงจะปล่อยให้พันธุ์ไม้เดิมตามธรรมชาติเจริญเติบโตต่อไป (รูปที่ 6) โดยไม่เข้าไปบุกรุก/แผ้วถาง/ทำลายจนกว่าจะเดินทางเหมือนถึงพื้นที่ดังกล่าว และมีการปลูกต้นไม้ เช่น สัก ยูคาลิปตัส สน เสริมในบริเวณที่เหมาะสมอย่างต่อเนื่อง (รูปที่ 7 และ 8)

☒ การปรับปรุงสภาพและฟื้นฟูพื้นที่บริเวณโรงแต่งแร่ / โรงโม่หิน เนื้อที่.....77.....ไร่

วิธีดำเนินการ .....บริเวณโรงโม่หินตั้งอยู่นอกเขตประทานบัตร ทั้งนี้มีการปรับปรุงสภาพและฟื้นฟูโดยการสร้างคันทำนบกั้นดินและปลูกต้นไม้ไว้รอบเขตโรงโม่หิน (รูปที่ 9, 10, 11 และ 12), ปลูกต้นไม้สองข้างทางขึ้น Ramp เพื่อลดฝุ่นละอองจากการขนส่งหินขึ้นปากโม่, ปลูกต้นไม้ภายในบริเวณโรงโม่หินเพื่อลดฝุ่นละอองขณะโม่หิน, ปิดคลุมอาคารโรงโม่หินทั้งในส่วนของยัง/เครื่องโม่หิน/ตะแกรง และหลังคาคลุมสายพานลำเลียง (รูปที่ 13, 14, และ 15), มีการออกแบบยังเก็บหินแทนการโปรยหินลงจากปลายสายพานเพื่อลดการฟุ้งกระจายของฝุ่นหินจากปลายสายพาน (รูปที่ 16), ติดตั้งและเปิดใช้ระบบสเปรย์น้ำบริเวณที่เกิดฝุ่นละอองขณะทำการโม่หินภายในโรงโม่หิน, ชุดบ่อดักตะกอนและคูระบายน้ำรอบพื้นที่โรงโม่หิน เพื่อรองรับน้ำขุ่นข้นที่เกิดจากการชะล้างในช่วงที่มีฝนตกหนักภายในเขตโรงโม่หิน, ชุดบ่อดักตะกอนดินรองรับน้ำขุ่นข้นที่เกิดจากการชะล้างบริเวณที่เก็บกองแร่

☒ การปรับปรุงสภาพและฟื้นฟูพื้นที่บริเวณสำนักงาน / บ้านพัก เนื้อที่.....1.....ไร่

วิธีดำเนินการ .....บริเวณสำนักงานตั้งอยู่ในเขตโรงโม่หินมีการปลูกไม้ยืนต้นบริเวณอาคารสำนักงานและโรงซ่อมบำรุง, มีการปรับปรุงสภาพและฟื้นฟูโดยการปูผิวการจราจรด้วย Asphalt จากถนนสาธารณะถึงบริเวณสำนักงานขายหิน (รูปที่ 17), ติดตั้งจุดล้างล้อรถบรรทุกก่อนขนส่งหินออกนอกบริเวณโรงโม่เพื่อลดฝุ่นละอองขณะขนส่ง (รูปที่ 18)

งบประมาณดำเนินงานทั้งหมดโดยประมาณ.....190,000.....บาท

## 5. แผนการดำเนินงานในช่วงปีข้างหน้า

แผนการดำเนินงานที่จะจัดทำในช่วงปีข้างหน้า ( พร้อมแนบแผนผังแสดงตำแหน่งที่จะดำเนินการในปีข้างหน้า )

☒ การปรับปรุงสภาพและฟื้นฟูพื้นที่บริเวณหน้าเหมือง

จำนวน.....1.....แห่ง เนื้อที่.....47.....ไร่

วิธีดำเนินการ ( ให้อธิบายลักษณะของหน้าเหมือง , ความปลอดภัย ) .....ภายหลังได้รับอนุญาตให้ต่ออายุประทานบัตร จะเร่งพัฒนาหน้าเหมืองด้านทิศตะวันตกควบคู่กับการผลิตแร่ในบริเวณที่เปิดการทำเหมืองไปแล้ว ก่อนหน้านั้น หากการทำเหมืองบริเวณใดถึงระดับพื้นดินจะเริ่มเปิดการทำเหมืองในลักษณะบ่อเหมือง Open Pit ต่อไป ส่วนบริเวณที่ยังพัฒนาหน้าเหมืองไปไม่ถึงจะดูแลรักษาพันธุ์ไม้เดิมให้เติบโตตามธรรมชาติ

☒ การปรับปรุงสภาพและฟื้นฟูกองเก็บเปลือกดินและเศษหิน

จำนวน.....---.....แห่ง เนื้อที่.....ไร่

วิธีดำเนินการ.....ภายหลังได้รับอนุญาตให้ต่ออายุประทานบัตร คาดว่ายังไม่มีพื้นที่เก็บกองเปลือกดินและเศษหิน.....เนื่องจากจะนำเปลือกดินดังกล่าวไปถมปรับพื้นที่, สร้างคันทำนบดินรอบเขตโรงโม่หินเพื่อปลูกต้นไม้ รวมทั้งนำเข้าน้อยๆเป็นผลิตภัณฑ์หินคลุกได้.....

☒ การปรับสภาพและฟื้นฟูชุมชนเหมืองที่ไม่ใช้ในการทำเหมืองแล้ว

จำนวน..... --- ..... แห่ง ขนาด ( กxยxล )..... เมตร

วิธีดำเนินการ.....ภายหลังได้รับอนุญาตให้ต่ออายุประทานบัตร..... คาดว่ายังไม่มีพื้นที่ชุมชนเหมืองหรือบริเวณพื้นที่ใดที่ไม่ใช้ในการทำเหมืองแล้ว..... โดยจะเน้นการทำเหมืองจากด้านทิศตะวันออกไปยังทิศตะวันตกของพื้นที่ประทานบัตรเป็นหลักเพื่อเปิดบ่อเหมืองในลักษณะ Open Pit ต่อไป..... ทั้งนี้หากมีบริเวณใดเดินหน้าเหมืองถึงแนวขอบประทานบัตรจะเว้นการทำเหมืองให้เป็นลักษณะของ Bench ที่สิ้นสุดการทำเหมืองแล้วแบบ Final Pit และจะดำเนินการปรับสภาพพื้นที่และปลูกต้นไม้ตามแนว Bench ดังกล่าวต่อไป.....

☒ การปรับสภาพและฟื้นฟูระบบป้องกันการชะล้างตะกอนดินจากบริเวณหน้าเหมือง ที่เก็บกองเปลือกดิน/เศษหิน และบริเวณอื่น ๆ อาทิเช่น คันทำนบดินและคูระบายน้ำและบ่อดักตะกอน เป็นต้น

จำนวน..... --- ..... แห่ง ขนาด ( กxยxล )..... เมตร

วิธีดำเนินการ.....ภายหลังได้รับอนุญาตให้ต่ออายุประทานบัตร..... คาดว่าพื้นที่หน้าเหมืองในเขตประทานบัตรยังคงมีระดับที่สูงกว่าพื้นที่ของประทานบัตรข้างเคียง..... ซึ่งจะยังคงสามารถใช้น้ำบ่อดักตะกอนบริเวณหน้าเหมือง (Sump) ของเขตประทานบัตรใกล้เคียงทำหน้าที่รองรับน้ำขุ่นข้นและตะกอนดินที่เกิดจากการชะล้างบริเวณหน้าเหมืองในช่วงที่มีฝนตกหนักได้ต่อไป.....

☒ การปลูกต้นไม้ระหว่างพื้นที่ว่างทั่วไปในเขตพื้นที่ประทานบัตร รวมเนื้อที่..... --- ..... ไร่

วิธีดำเนินการ.....ภายหลังได้รับอนุญาตให้ต่ออายุประทานบัตร..... คาดว่ายังไม่มีพื้นที่ว่างที่ไม่ใช้ในการทำเหมืองสำหรับปลูกต้นไม้..... ยกเว้นบริเวณใดเดินหน้าเหมืองถึงแนวขอบประทานบัตรแล้วจึงจะเว้นการทำเหมืองให้เป็นลักษณะของ Bench ที่สิ้นสุดการทำเหมืองแล้วแบบ Final Pit และจะดำเนินการปรับสภาพพื้นที่และปลูกต้นไม้ตามแนว Bench ดังกล่าวต่อไป.....

☒ การปรับสภาพและฟื้นฟูพื้นที่บริเวณโรงแต่งแร่ / โรงโม่หิน เนื้อที่..... 77 ..... ไร่

วิธีดำเนินการ..... ติดตาม/ตรวจสอบ/ซ่อมบำรุงระบบปิดคลุมอาคาร ระบบสเปรย์น้ำกำจัดฝุ่นในอาคารโรงโม่หินให้ใช้งานได้อย่างมีประสิทธิภาพ / บำรุงรักษาสภาพแวดล้อมเดิมที่ได้ดำเนินการไว้แล้ว เช่น ต้นสน ให้เจริญเติบโตได้ดีตามธรรมชาติ และปลูกต้นไม้เพิ่มเติมตามความเหมาะสม เพื่อเพิ่มพื้นที่สีเขียวในบริเวณโรงโม่หิน และใช้เป็นแนว Buffer Zone ลดผลกระทบจากกิจกรรมของโรงโม่หิน.....

☒ การปรับสภาพและฟื้นฟูพื้นที่บริเวณสำนักงาน / บ้านพัก เนื้อที่..... 1 ..... ไร่

วิธีดำเนินการ..... ดูแลรักษาสภาพแวดล้อมเดิมที่ได้ดำเนินการไว้แล้ว และปลูกต้นไม้เพิ่มเติมตามความเหมาะสม เพื่อเพิ่มพื้นที่สีเขียวในบริเวณสำนักงาน..... ดูแลรักษาสภาพผิวการจราจรซึ่งปูด้วย Asphalt จากถนนสาธารณะถึงบริเวณสำนักงานชายหินให้สามารถใช้งานได้ดียิ่งขึ้น.....

การจัดเตรียมงบประมาณ

งบประมาณสำหรับดำเนินงานตามแผนงาน.....190,000.....บาท

งบประมาณสำหรับการบำรุงรักษาพื้นที่ที่ฟื้นฟูแล้ว.....190,000.....บาท

6. ปัญหาและอุปสรรคที่ต้องการความช่วยเหลือ/สนับสนุนจากกรมอุตสาหกรรมพื้นฐานและการเหมืองแร่  
และหรือส่วนราชการอื่นๆ .....

วิธีดำเนินการ .....

.....

.....



(ลงชื่อ) .....

(

)

ตำแหน่ง ทนายโจนโจน ผู้จัดทำรายงาน

รับรองข้อมูลถูกต้องและเห็นชอบกับแผนการดำเนินการ

(ลงชื่อ).....

ตำแหน่ง วิศวกรควบคุม





รูปที่ 1 การพัฒนาหน้าเหมืองเป็นขั้นบันได



รูปที่ 4 เปลือกดินจากหน้าเหมืองนำมาผสม  
เป็นผลิตภัณฑ์หินคลุกเพื่อจำหน่าย



รูปที่ 2 การพัฒนาหน้าเหมืองเป็นขั้นบันได



รูปที่ 5 พื้นที่รับน้ำขั้นบันไดและตะกอนดินของ  
ประตอมัน้ำขวางเคียง



รูปที่ 3 เครื่องกระแทกหินแทนการระเบิดรอบสอง  
เพื่อความปลอดภัยในการระเบิด



รูปที่ 6 สภาพพื้นที่ไม่เดิมตามธรรมชาติในบริเวณที่  
ยังเดินหน้าเหมืองไปไม่ถึง





รูปที่ 7 แนวต้นสักและยูคาลิปตัสที่ปลูกเสริม  
ด้านทิศตะวันออก



รูปที่ 10 แนวต้นไม้รอบเขตโรงโม่หิน  
ด้านทิศตะวันออกเฉียงใต้



รูปที่ 8 แนวต้นสักและต้นสนที่ปลูกเสริม  
ด้านทิศตะวันออก



รูปที่ 11 แนวต้นไม้รอบเขตโรงโม่หิน  
ด้านทิศตะวันตกเฉียงใต้



รูปที่ 9 แนวต้นไม้รอบเขตโรงโม่หิน  
ด้านทิศตะวันออกเฉียงเหนือ



รูปที่ 12 แนวต้นไม้รอบเขตโรงโม่หิน  
ด้านทิศตะวันตกเฉียงใต้





รูปที่ 13 การปิดคลุมอาคารโรงโม่หิน  
ชุด Hopper และ Primary Crusher



รูปที่ 16 การออกแบบยังเก็บหิน เพื่อลดการฟุ้งกระจายของฝุ่นหินจากปลายสายพาน



รูปที่ 14 การปิดคลุมอาคารโรงโม่หิน  
ชุด Secondary และ Tertiary Crusher



รูปที่ 17 ปูผิวการจราจรด้วย Asphalt  
จากถนนสาธารณะถึงบริเวณสำนักงานขายหิน



รูปที่ 15 การปิดคลุมอาคารโรงโม่หิน  
ชุด Product Screen



รูปที่ 18 จุดล้างล้อรถบรรทุกก่อนขนส่งหิน  
ออกนอกบริเวณโรงโม่



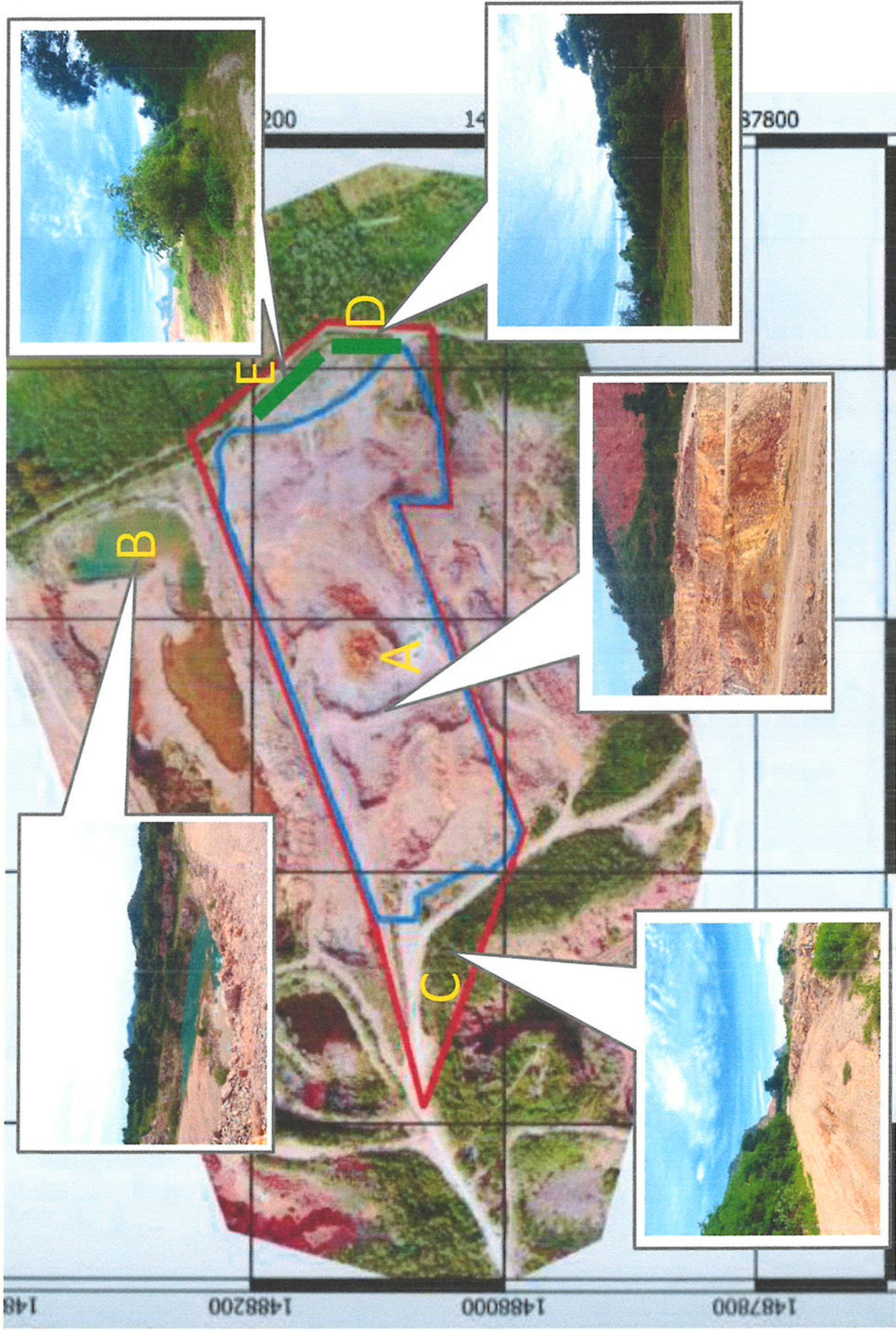

- A => การพัฒนาหน้าเหมืองเป็นขั้นบันได
- B => พื้นที่รับน้ำขั้นและตะกอนดินของประทานบัตรข้างเคียง
- C => สภาพพื้นที่ไม่เดิมตามธรรมชาติในบริเวณที่ยังดินหน้าเหมืองไปไม่ถึง
- D => แนวต้นสักและยูคาลิปตัสที่ปลูกเสริมด้านทิศตะวันออก
- E => แนวต้นยูคาลิปตัสที่ปลูกเสริมด้านทิศตะวันออก

578600
578800

ขอบเขตประทานบัตรที่ได้รับอนุญาต

ขอบเขตพื้นที่ที่มีการทำเหมือง

**รายการแสดงสมุดบัญชีกองทุน  
และค่าใช้จ่าย**



**รายการค่าใช้จ่าย**  
**เงินกองทุนรักษาสภาพแวดล้อม เพื่อการฟื้นฟูสภาพพื้นที่ ประจำปี 2567**

<b>เบิกครั้งที่ 1 : วันที่ 26 กรกฎาคม 2567</b> <b>: ยอดเงิน <u>190,000.00</u> บาท</b>				
ที่	รายการ	หน่วย	บาท : หน่วย	จำนวนเงิน
1	ค่าน้ำมันรถต่าง ๆ เพื่อทำคันดิน และ ปรับแต่งภูมิประเทศทั้งหน้าเหมืองและ โรงงาน ตลอดปี 2567			
1.1	ค่าน้ำมันรถแบคโฮ	1,000	33.00	33,000.00
1.2	ค่าน้ำมันรถแทรกเตอร์	1,000	33.00	33,000.00
1.3	ค่าน้ำมันรถสิบล้อ รถน้ำ	1,000	33.00	33,000.00
2	จ้างพนักงานขับรถแบคโฮ แทรคเตอร์ สิบล้อ รถน้ำ และพนักงานปฏิบัติงาน	50	400.00	20,000.00
3	ต้นกล้า (ต้นสน ต้นสัก)	50	50.00	2,500.00
4	ดินเกษตร	400	20.00	8,000.00
5	ปุ๋ย	200	45.00	9,000.00
6	จ้างพนักงานตัดหญ้า บำรุงรักษาต้นไม้	30	400.00	12,000.00
7	จ้างพนักงานปลูก (รายหลุม)	100	20.00	2,000.00
8	อุปกรณ์สายยางวางท่ออ่อนสปริงเกอร์	5	6,000.00	30,000.00
9	เครื่องตัดหญ้าแบบเหวี่ยง	3	2,500.00	7,500.00
<b>รวมค่าใช้จ่าย</b>				<b>190,000.00</b>

ข้อกำหนดและเงื่อนไขเงินฝากออมทรัพย์ 活期储蓄存款账户的条款与条件 Terms and Conditions of Savings Deposit

1. โปรดนำสมุดบัญชีไปทุกครั้งเมื่อติดต่อธนาคาร 到本行办理相关业务时，请携带此存折。This passbook is required when contacting our bank.
2. สมุดนี้เป็นเพียงสมุดบัญชีเท่านั้น ยังถือไม่ได้ว่ายอดคงเหลือในสมุดนี้ถูกต้อง จนกว่าจะได้ตรวจสอบตรงกับบัญชีของธนาคารแล้ว  
本存折所示余额，除非经证实与本行账户记录一致，不视为正确的余额。This booklet is only an account passbook. The balance shown herein will not be deemed correct unless verified by the corresponding balance shown in the account kept by and at our bank.
3. สิทธิตามบัญชีเงินฝาก/สมุดเล่มนี้จะโอนให้ผู้อื่น เปลี่ยนชื่อ แก้ไข หรือฉีกแผ่นใดแผ่นหนึ่งออก หรือนำไปฉีกเพื่อประกันแก่บุคคลอื่นไม่ได้  
此存款账户 存折的权利不可转让、更名、修改，不可撕去存折任何内页，也不可用于为他人担保。The rights of this account and this passbook are not transferable, and can neither be revised nor pledged as a guarantee for any other person. No pages of this passbook may be removed.
4. การถอนเงินหรือปิดบัญชีต่างสำนักงาน โปรดแสดงบัตรประจำตัวต่อเจ้าหน้าที่ธนาคาร 跨分行取款或销户，须出示身份证或护照。For withdrawals from this account or the closing of it at any branch, please show proper identification.
5. ถ้าสมุดเล่มนี้สูญหาย ผู้ฝากต้องไปแจ้งความ และต้องแจ้งให้ธนาคารทราบเป็นหนังสือหรือตามช่องทางที่ธนาคารกำหนดทันที ธนาคารจะขอบัญชี  
若存折遗失，存款人须报警并立即以书面形式或通过本行指定的渠道通知开户分行。In case of loss of this passbook, the account owner must file a police report and notify our bank in writing or via the channels specified at the branch where the account was opened.
6. ในกรณีที่บัญชีขาดการเคลื่อนไหว และยอดคงเหลือในบัญชีต่ำกว่าที่กำหนด ธนาคารจะปิดบัญชีและ/หรือคิดค่าธรรมเนียมรักษาสัญชีตามหลักเกณฑ์ที่ธนาคารกำหนด  
对闲置且余额低于本行规定的账户，本行将按相关规定销户，如/或收取账户维护费。An account that has been dormant and has not maintained a minimum balance as specified by our bank will be closed, and/or be subject to a maintenance fee at the rate and in the manner prescribed by our bank.

9951004-1-16 สอบถามข้อมูลเพิ่มเติม K-Contact Center 02-8888888 หรือ www.kasikornbank.com

สำนักงาน  
办事处  
OFFICE สาขาถนนศรีสุริยวงศ์ ราชบุรี

ธนาคารกสิกรไทย  
开泰银行 KASIKORNBANK



เลขที่บัญชี  
帐户号码  
A/C NO.

012-3-64

ชื่อ 帐户名称 NAME

หจก. เขาสามงามแสงศิลา

กองบัญชีกลาง กศ. มอ. ลพบุรี เพื่อทรัพย์สินของมหาวิทยาลัย

เงินฝากนี้ได้รับความคุ้มครองจากสถาบันคุ้มครองเงินฝากตามจำนวนที่กำหนดไว้ในกฎหมาย  
此存款在法定限额内获存款保险机构保护。This deposit shall be protected by the Deposit Protection Agency in the amount specified in the relevant laws.

สาขาผู้ให้บริการ 0447  
บัญชี เงินฝากออมทรัพย์

K0515443

54876140

ธนาคารไม่มีนโยบายรับฝากสมุดบัญชีทุกประเภทของลูกค้า  
本行无为客户保管任何账户存折的政策 The Bank will not hold customer passbooks of any type

“คำย่อ”และ“หมายเลข” โปรดดูด้านหลังด้านใน 代码和编号含义, 请阅存折底页 “CODE” and “TELLER NO.” Please see inside back cover



วันที่ 日期 DATE	คำย่อ 代码 CODE	ถอน 取款 WITHDRAWAL	ฝาก 存款 DEPOSIT	คงเหลือ 余额 BALANCE	หมายเลข 出纳员号码 TELLER NO.
1	27/11/19PCN		114,334.00	214,576.44	K0675079
2	20/12/19INN		240.04	214,816.48	PCB09400
3	20/12/19TXN		2.40	214,814.08	PCB09400
4	19/06/20INN		115.41	214,929.49	PCB09400
5	19/06/20TXN		1.15	214,928.34	PCB09400
6	03/08/20CS	26,390.00		188,538.34	K0675079
7	09/12/20TRN		111,334.00	299,872.34	K0675079
8	14/12/20PCN		3,000.00	302,872.34	K0675079
9	14/12/20CS	110,750.00		192,122.34	K0675079
10	18/12/20INN		49.41	192,171.75	PCB09400
11	18/12/20TXN		0.49	192,171.26	PCB09400
12	18/06/21INN		47.91	192,219.17	PCB09400
13	18/06/21TXN		0.48	192,218.69	PCB09400
14	04/11/21TRN		110,250.00	302,468.69	KBS00059
15	18/11/21CS	201,400.00		101,068.69	K0675079
16	17/12/21INN		46.42	101,115.11	PCB09400
17	17/12/21TXN		0.46	101,114.65	PCB09400
18	09/06/22TRN		110,250.00	211,364.65	IBA52011
19	17/06/22INN		26.42	211,391.07	PCB09400
20	17/06/22TXN		0.26	211,390.81	PCB09400
21	17/08/22TRW	130,000.00		81,390.81	K0528533
22	16/12/22INN		49.44	81,440.25	PCB09400
23	16/12/22TXN		0.49	81,439.76	PCB09400
24	16/06/23INN		128.32	81,568.08	PCB09400

#### K-Cyber Banking (บริการธนาคารทางอินเทอร์เน็ตกสิกรไทย)

ธนาคารบิโณเฮอร์เน็ต สะดวกเหมือนไปธนาคารด้วยตัวเอง สมัครง่ายๆ ได้ที่ธนาคารกสิกรไทยทุกสาขา หรือ K-ATM

แค่เลือก "กองทุนรวม/สมัครบริการ/K-Mobile Banking/อื่นๆ" >> "สมัครบริการ K-Cyber Banking/K-Cyber Trade"

เมื่อทำรายการเสร็จจะได้รับใบบันทึกรายการ เก็บไว้เป็นหลักฐาน และระบบจะส่งข้อความยืนยันผลการสมัคร

พร้อมรหัสผ่าน (Password) สำหรับการเข้าระบบครั้งแรกให้ทาง SMS ในวันถัดไป

"คำย่อ"และ"หมายเลข" โปรดดูปกหลังด้านใน 代码和编号含义, 请阅存折底页 "CODE" and "TELLER NO." Please see inside back cover

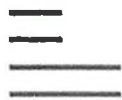

	วันที่ DATE	คำย่อ CODE	ถอน WITHDRAWAL	ฝาก DEPOSIT	คงเหลือ BALANCE	หมายเลข TELLER NO
1	16/06/23	TXN		1.28	81,566.80	PCB09400
2	23/06/23	TRN		110,500.00	192,066.80	KBS00187
3	06/07/23	TRW	110,671.06		81,395.74	K0690481
4	15/12/23	INN		194.18	81,589.92	PCB09400
5	15/12/23	TXN		1.94	81,587.98	PCB09400
6	14/06/24	TRN		110,250.00	191,837.98	KBS00033
7	21/06/24	INN		221.81	192,059.79	PCB09400
8	21/06/24	TXN		2.22	192,057.57	PCB09400
9	26/07/24	TRW	190,000.00		2,057.57	K0690481
10						
11						
12						
13						
14						
15						
16						
17						
18						
19						
20						
21						
22						
23						
24						

#### SMS ขยันบอก

รู้ทุกยอดเงินเคลื่อนไหวในบัญชีไม่มีก็ก กับบริการ Transaction Alert  
(บริการรับข้อมูลทางโทรศัพท์มือถือทีกกรไทย) แจ้งทุกรายการเดินบัญชีเงินฝากผ่าน SMS  
ด้วยขั้นตอนการสมัครง่าย ๆ ผ่าน K-ATM เพียงเลือก "กองทุนรวม/สมัครบริการ/K-Mobile Banking/อื่นๆ" >>  
เลือก "K-mALERT" >> เลือก "SMS ขยันบอก" >> เลือก "สมัคร SMS ขยันบอก"

"คำย่อ" และ "หมายเลข" โปรดดูปกหลังด้านใน 代码和编号含义, 请阅存折底页 "CODE" and "TELLER NO." Please see inside back cover

รายงานการบริหารจัดการกองทุนมวลชนสัมพันธ์  
และกองทุนพัฒนาหมู่บ้านรอบพื้นที่เหมืองแร่



# โครงการ

กองทุนมวลชนสัมพันธ์และกองทุนพัฒนาหมู่บ้านรอบพื้นที่เหมืองแร่

ร่วมพัฒนาชุมชนรอบพื้นที่เหมืองหิน



โดย

ห้างหุ้นส่วนจำกัดเขาสามง่ามแสงศิลา

พ.ศ.2567



บริษัท ไมน์ เอ็นจิเนียริง คอนซัลแตนท์ จำกัด  
MINE ENGINEERING CONSULTANT CO.,LTD.

สำเนา



### จดหมายนำส่งรายงานผลการดำเนินงานบริหารจัดการกองทุน

MEC 323-67

22 ส.ค. 2567

เรื่อง ส่งรายงานผลการดำเนินงานบริหารจัดการกองทุน โครงการเหมืองแร่หินอุตสาหกรรมชนิดหินปูน เพื่ออุตสาหกรรมก่อสร้าง ประทานบัตรที่ 21095/16083 ของห้างหุ้นส่วนจำกัด เขาสามง่ามแสงศิลา ตั้งอยู่ที่ ตำบลอ่างหิน และตำบลทุ่งหลวง อำเภอปากท่อ จังหวัดราชบุรี

เรียน อธิบดีกรมอุตสาหกรรมพื้นฐานและการเหมืองแร่

สิ่งที่ส่งมาด้วย 1. รายงานผลการดำเนินงานบริหารจัดการกองทุนแผนระยะวิสัยภาพ ประจำปี 2567 จำนวน 1 เล่ม  
2. รายงานผลการดำเนินงานบริหารจัดการกองทุนมวลชนสัมพันธ์และกองทุนพัฒนาหมู่บ้านรอบพื้นที่เหมืองแร่ ประจำปี 2567 จำนวน 1 เล่ม

ตามที่ ห้างหุ้นส่วนจำกัด เขาสามง่ามแสงศิลา ได้มอบอำนาจให้ บริษัท ไมน์ เอ็นจิเนียริง คอนซัลแตนท์ จำกัด จัดส่งรายงานผลการดำเนินงานบริหารจัดการกองทุน โครงการเหมืองแร่หินอุตสาหกรรมชนิดหินปูน เพื่ออุตสาหกรรมก่อสร้าง ประทานบัตรที่ 21095/16083 ของห้างหุ้นส่วนจำกัด เขาสามง่ามแสงศิลา ตั้งอยู่ที่ ตำบลอ่างหิน และตำบลทุ่งหลวง อำเภอปากท่อ จังหวัดราชบุรี ตามข้อกำหนดในพระราชบัญญัติส่งเสริมและรักษาคุณภาพสิ่งแวดล้อมแห่งชาติ พ.ศ. 2561 เสนอต่อหน่วยงานราชการที่เกี่ยวข้อง

บัดนี้ ผู้จัดทำรายงานฯ ได้จัดทำรายงานแล้วเสร็จ จึงขอส่งรายงานฯ จำนวน 2 เล่ม ดังสิ่งที่ส่งมาด้วย พร้อมนี้ได้นำเสนอรายงานฯ ต่อสำนักงานอุตสาหกรรมพื้นฐานและการเหมืองแร่ เขต 7 ราชบุรี และอุตสาหกรรมจังหวัดราชบุรี เรียบร้อยแล้ว

จึงเรียนมาเพื่อโปรดพิจารณา

ขอแสดงความนับถือ



กรรมการผู้จัดการ  
บริษัท ไมน์ เอ็นจิเนียริง คอนซัลแตนท์ จำกัด

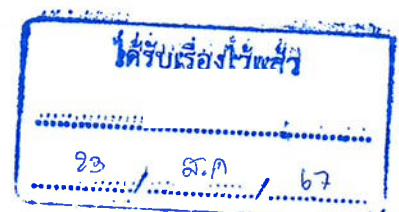

## กองทุนมวลชนสัมพันธ์และกองทุนพัฒนาหมู่บ้านรอบพื้นที่เหมืองแร่

กองทุนมวลชนสัมพันธ์และกองทุนพัฒนาหมู่บ้านรอบพื้นที่เหมืองแร่ของกลุ่มโรงโม่หินเขาสามง่ามยังคงเข้มแข็งเพื่อจุดมุ่งหมายในการพัฒนาชุมชนรอบเหมืองแร่ให้มีการพัฒนาทั้งด้านการคมนาคม ด้านการบริการประชาชน สร้างอาคารอเนกประสงค์ เพื่อประโยชน์สูงสุดของชุมชน

โดยประจำปี พ.ศ.2567 ได้มีผู้ประกอบการเหมืองแร่ จำนวน 15 รายได้ร่วมจัดกิจกรรมกองทุนดังนี้

- |   |  |
|---|--|
| 1.ห้างหุ้นส่วนจำกัดโรงโม่หินเลิศสุด             | 500,000 บาท ผู้ถือประทานบัตรที่21126/16426 |
| 2.บริษัท เขาหินสวย จำกัด                        | 500,000บาท ผู้ถือประทานบัตรที่21125/16427  |
| 3.บริษัท ศิลานูญเจริญพัฒนา จำกัด                | 129,450บาท ผู้ถือประทานบัตรที่21088/16068  |
| 4. ห้างหุ้นส่วนจำกัด เขาสามง่ามแสงศิลา          | 500,000บาท ผู้ถือประทานบัตรที่21095/16083  |
| 5.บริษัท ศิลาอ่างหิน จำกัด (รับช่วงการทำเหมือง) | 174,100บาท ผู้ถือประทานบัตรที่ 21097/16069 |
| 6.บริษัท ศิลาอ่างหิน จำกัด                      | 278,200บาท ผู้ถือประทานบัตรที่21089/16371  |
| 7.บริษัท โรงโม่หินศิลามิตรเจริญ จำกัด           | 500,000บาท ผู้ถือประทานบัตรที่21122/16307  |
| 8.นายณรงค์ จำปาศักดิ์ (บจก.เขาหินสวยรับช่วง)    | 500,000บาท ผู้ถือประทานบัตรที่21111/16222  |
| 9.ห้างหุ้นส่วนจำกัด ศิลาขาว                     | 142,850 บาทผู้ถือประทานบัตรที่21091/16372  |
| 10.ห้างหุ้นส่วนจำกัด ศิลาเพิ่มพูน               | 150,793 บาทผู้ถือประทานบัตรที่21093/16370  |
| 11.บริษัท โรงโม่หินสมานมิตร จำกัด               | 99,207 บาทผู้ถือประทานบัตรที่21092/16369   |
| 12.บริษัท ศิลาเพชรชุมพล จำกัด                   | 250,000 บาทผู้ถือประทานบัตรที่21086/16368  |
| 13.ห้างหุ้นส่วนจำกัด อ่างศิลา                   | 78,950 บาทผู้ถือประทานบัตรที่21094/16373   |
| 14.ห้างหุ้นส่วนจำกัด อ่างศิลา                   | 500,000 บาทผู้ถือประทานบัตรที่21105/16390  |
| 15.นายคงคณาภุช จำปาศักดิ์                       | 500,000บาทผู้ถือประทานบัตรที่21130/16378   |

โดยกองทุนเพื่อระงับสุขภาพมีวัตถุประสงค์ดังต่อไปนี้

1. เพื่อเป็นไปตามมติการจัดตั้งกองทุนของหน่วยงานราชการที่เกี่ยวข้อง
2. เพื่อเป็นค่าใช้จ่ายในการดำเนินกิจกรรมที่เกี่ยวกับการพัฒนาหมู่บ้านรอบพื้นที่ประตวนบัตรและพื้นที่ที่เกี่ยวข้องกับประตวนบัตร

โดยกลุ่มโรงโม่หินร่วมกับกระทรวงอุตสาหกรรมโดยกรมอุตสาหกรรมพื้นฐานและการเหมืองแร่

องค์การบริหารส่วนตำบลอ่างหิน เทศบาลตำบลทุ่งหลวง ผู้ใหญ่บ้าน สถานีตำรวจ อาสาสมัครชุมชน โรงเรียน วัด รพ.สต และประชาชนรอบพื้นที่เหมืองหิน

รายงานการประชุมคณะกรรมการกองทุนเพื่อระงับสุขภาพ

กลุ่มโรงโม่หินเขาสามง่าม

ครั้งที่ 1/2567

ณ ห้องประชุมกลุ่มโรงโม่หินเขาสามง่ามราชบุรี

- |   |  |
|---|--|
| ผู้มาประชุม 1. ห้างหุ้นส่วนจำกัด โรงโม่หินเลิศสุด | 2. บริษัท เขาหินสวย จำกัด              |
| 3. บริษัท โรงโม่หินโชคไพศาล จำกัด                 | 4. บริษัท สหสิลาภัณฑ์ราชบุรี จำกัด     |
| 5. บริษัท อนันตศิลาเขาสามง่าม จำกัด               | 6. บริษัท ศิลาบุญเจริญพัฒนา จำกัด      |
| 7. ห้างหุ้นส่วนจำกัด เขาสามง่ามแสงศิลา            | 8. บริษัท ศิลาอ่างหิน จำกัด            |
| 9. บริษัท โรงโม่หินศิลามิตรเจริญ จำกัด            | 10. ประธานบัตรคุณณรงค์ จำปาศักดิ์      |
| 11. ห้างหุ้นส่วนจำกัดอ่างศิลา                     | 12. ประธานบัตรคุณคงคณาคุณุช            |
| 13. บริษัท โรงโม่หินสมานมิตร จำกัด                | 14. บริษัท ศิลาเพชรชุมพล จำกัด         |
| 15. ห้างหุ้นส่วนจำกัด ศิลาเขาสูง                  | 16. ห้างหุ้นส่วน โรงโม่หินศิลาเพิ่มพูน |
| 17. ผู้ใหญ่บ้านหมู่ 1 อ่างหิน                     | 18. ผู้ใหญ่บ้านหมู่ 8 ท่งหลวง          |
| 19. ผอ.ร.ร. วัดเขาถ้ำกุ่มชูร                      | 20. หัวหน้า รพ.สต.อ่างหิน              |
| 21. หัวหน้า รพ.สต.ท่งหลวง                         | 22. อสม.หมู่ 1 ต.อ่างหิน               |
| 23. อสม.หมู่ 8 ต.ท่งหลวง                          |  |



ผู้ไม่มาประชุม

1.กำนันตำบลคอนแร่

2.ผู้ใหญ่บ้านตำบลคอนแร่

3.กำนันตำบลห้วยไผ่

4.ผู้ใหญ่บ้านตำบลห้วยไผ่

5.กำนันตำบลทุ่งหลวง

6.กำนันตำบลอ่างหิน

7.นายก เทศบาลตำบลทุ่งหลวง

8.นายก อบต.อ่างหิน

-

เริ่มประชุมเวลา 13.00 น.

ประธานกล่าวเปิดการประชุมและดำเนินการตามระเบียบวาระการประชุมดังต่อไปนี้

วาระที่ 1. เรื่องที่ประธานแจ้งให้ที่ประชุมทราบ

1.1 รายงานการจัดกิจกรรมกองทุนพัฒนาหมู่บ้านปีที่ผ่านมาและการจัดกิจกรรมในปี พ.ศ.2566

การจัดกิจกรรมกองทุนพัฒนาหมู่บ้านในปี พ.ศ.2566 ประสบผลสำเร็จไปได้ด้วยดี โดยบรรลุเป้าหมายในการพัฒนาสาธารณประโยชน์ การศึกษา ประเพณีและวัฒนธรรมของชุมชน

ที่ประชุมรับทราบ

1.2 การจัดกิจกรรมกองทุนมวลชนสัมพันธ์และกองทุนพัฒนาหมู่บ้านรอบพื้นที่เหมืองแร่ มีวัตถุประสงค์เพื่อเป็นงบประมาณพัฒนาสาธารณประโยชน์ การศึกษา ประเพณีและวัฒนธรรมของชุมชน โดยรอบพื้นที่เหมืองในรัศมีไม่น้อยกว่า 1 กิโลเมตร

ที่ประชุมรับทราบ

1.3 ชุมชนเป้าหมายคือ หมู่1 ตำบลอ่างหิน หมู่8 ตำบลทุ่งหลวง หมู่2ตำบลห้วยไผ่และหมู่6ตำบลคอนแร่  
สถานที่จัดกิจกรรมคือ วัดเขาภูอินทาราม โดยจะจัดขึ้นในวันที่ 28 มกราคม 2566

ที่ประชุมรับทราบ

วาระที่2. การจัดสรรงบประมาณเพื่อใช้ในกองทุน

ให้ผู้แทนในท้องถิ่นเสนอโครงการในการใช้งบประมาณ โดยปรึกษาชุมชนในความต้องการด้านต่างๆแล้วนำมา  
พิจารณาจัดสรรงบประมาณในการประชุมครั้งต่อไป

ที่ประชุมรับทราบ

วาระที่3-ไม่มี

เลิกประชุมเวลา 14.30 น.

ผู้จดยางงานการประชุม

ผู้ตรวจรายงานการประชุม

รายงานการประชุมคณะกรรมการกองทุนเพื่อระงับสุขภาพ

กลุ่มโรงโม่หินเขาสามง่าม

ครั้งที่2/2567

ณ ห้องประชุมกลุ่มโรงโม่หินเขาสามง่ามราชบุรี

ผู้มาประชุม

- |  |                                      |
|--|--------------------------------------|
| 1. ห้างหุ้นส่วนจำกัดโรงโม่หินเลิศสุด   | 2. บริษัท เขาคินสวย จำกัด            |
| 3. บริษัท โรงโม่หินโชคไพศาล จำกัด      | 4. บริษัท สหศิลากันท์ราชบุรี จำกัด   |
| 5. บริษัท อนันตศิลาเขาสามง่าม จำกัด    | 6. บริษัท ศิลาบุญเจริญพัฒนา จำกัด    |
| 7. ห้างหุ้นส่วนจำกัด เขาสามง่ามแสงศิลา | 8.บริษัท ศิลาอ่างหิน จำกัด           |
| 9.บริษัท โรงโม่หินศิลามิตรเจริญ จำกัด  | 10.ประธานบัตรคุณณรงค์ จำปาศักดิ์     |
| 11.ห้างหุ้นส่วนจำกัดอ่างศิลา           | 12.ประธานบัตรคุณคงคณาภุช             |
| 13.บริษัท โรงโม่หินสมานมิตร จำกัด      | 14.บริษัท ศิลาเพชรชุมพล จำกัด        |
| 15.ห้างหุ้นส่วนจำกัด ศิลาเขาสูง        | 16.ห้างหุ้นส่วนโรงโม่หินศิลาเพิ่มพูน |
| 17.ผู้ใหญ่บ้านหมู่8 ท่งหลวง            | 20.ผอ.ร.ร.วัดเขาถ้ำกุ่มขจร           |
| 21.หัวหน้า รพ.สต.อ่างหิน               | 22.หัวหน้า รพ.สต.ท่งหลวง             |
| 23.อสม หมู่1 ต.อ่างหิน                 | 24.อสม หมู่8 ต.ท่งหลวง               |
| 25.ราษฎรหมู่1 ตำบลอ่างหิน              | 26.ราษฎร หมู่8 ตำบลท่งหลวง           |

ผู้ไม่มาประชุม	1.กำนันตำบลคอนแร่	2.ผู้ใหญ่บ้านตำบลคอนแร่
	3.กำนันตำบลห้วยไผ่	4.ผู้ใหญ่บ้านตำบลห้วยไผ่
	5.กำนันตำบลทุ่งหลวง	6.กำนันตำบลอ่างหิน
	7.นายก เทศบาลตำบลทุ่งหลวง	8.นายก อบต.อ่างหิน

-

เริ่มประชุมเวลา 13.00 น.

ประธานกล่าวเปิดการประชุมและดำเนินการตามระเบียบวาระการประชุมดังต่อไปนี้

วาระที่1. เรื่องที่ประธานแจ้งให้ที่ประชุมทราบ

จำนวนประชาชนในพื้นที่ที่จะเข้าร่วมกิจกรรมครั้งนี้

ประชาชนที่จะเข้าร่วมจะมี หมู่1 ตำบลอ่างหิน หมู่8 ตำบลทุ่งหลวง หมู่2ตำบลห้วยไผ่และหมู่6ตำบลคอนแร่ โดยมีจำนวนผู้เข้าร่วมจำนวนประมาณ 1,000 คน

ที่ประชุมรับทราบ

วาระที่2 เรื่องที่เสนอให้ที่ประชุมพิจารณา

การจัดสรรงบประมาณกองทุน

มติที่ประชุม

-ได้เห็นชอบให้ใช้จ่ายเงินกองทุน ในปี2567 เป็นเงิน 4,808,000 บาทเพื่อใช้ตามที่คณะกรรมการพิจารณา

วาระที่3 เรื่องอื่นๆ



ไม่มี

เลิกประชุมเวลา 14.30 น.

ผู้จดรายงานการประชุม

ผู้ตรวจรายงานการประชุม

รายงานแผนและผลการดำเนินงานบริหารจัดการกองทุน สำหรับโครงการเหมืองแร่

1. ข้อมูลประธานบัตร

ชื่อผู้ถือประธานบัตร ... หจก.เขาสามงามแสงศิลา ... ประธานบัตรเลขที่ 21095/16083 .....

ชนิดแร่ หินอุตสาหกรรมชนิดหินปูน เพื่ออุตสาหกรรมก่อสร้าง ที่ตำบล ..... อ่างหิน .....

อำเภอ ..... ปากท่อ ..... จังหวัด ..... ราชบุรี .....

อายุประธานบัตร ..... 10 ..... ปี เริ่มตั้งแต่วันที่ 28 สิงหาคม 2557 ถึงวันที่ ..... 27 สิงหาคม 2567 .....

สถานภาพปัจจุบัน ☐ขอเปิดการทำเหมือง ☒เปิดการ ☐หยุดการ

2. เงื่อนไขการจัดตั้งกองทุน

จัดตั้งกองทุน 2 กองทุน ตามนโยบายกระทรวงอุตสาหกรรม

3. ผลการดำเนินงาน

3.1 การจัดตั้งคณะกรรมการกองทุนพัฒนาหมู่บ้านรอบพื้นที่เหมืองแร่

☒ดำเนินการแล้ว (มีรายชื่อและอำนาจหน้าที่ดังเอกสารแนบ1)

☐ยังไม่ได้จัดตั้ง เหตุผล

.....  
.....

3.2 การประชุมคณะกรรมการกองทุนมวลชนสัมพันธ์และกองทุนพัฒนาหมู่บ้านรอบพื้นที่เหมืองแร่

☒ ดำเนินการแล้ว

☒ ครั้งที่ 1/2567 ☒ ครั้งที่ 2/2567

☐ อื่นๆ ☐ ยังไม่ได้จัดตั้ง เหตุผล

.....  
.....

3.3การนำเงินเข้าบัญชีกองทุนมวลชนสัมพันธ์และกองทุนพัฒนาหมู่บ้านรอบพื้นที่เหมืองแร่

☒ ดำเนินการแล้ว (แสดงสำเนาสมุดบัญชีธนาคารดังเอกสารแนบ)

ธนาคาร กรุงเทพมหานคร สาขา ศรีสุริยวงศ์ เป็นเงิน 500,000 บาท

☐ ยังไม่ได้เปิดบัญชี/นำเงินเข้าบัญชี เหตุผล.....

.....  
.....

3.4การจัดกิจกรรมกองทุนพัฒนาหมู่บ้านรอบพื้นที่เหมืองแร่

☒ ดำเนินการแล้ว

สถานที่ โรงเรียนบ้านเขาพระเอก

ผู้เข้าร่วมโครงการ 1,000 คน ครอบคลุมหมู่บ้าน 4 หมู่บ้าน

ได้แก่ หมู่1 ตำบลอ่างหิน หมู่2ตำบลห้วยไผ่ หมู่ตำบลดอนแร่ และหมู่8 ตำบลทุ่งหลวง

☐ ยังไม่ได้ดำเนินการ เหตุผล.....

3.5 การจัดการกองทุนมวลชนสัมพันธ์และกองทุนพัฒนาหมู่บ้านรอบพื้นที่เหมืองแร่

- ☐ ไม่มีเงื่อนไขให้จัดตั้งกองทุน(ให้ข้ามไม่ต้องกรอกข้อมูลด้านล่าง)
- ☒ กำหนดให้จัดตั้งกองทุน วงเงิน.....4,808,000.....บาท(ผู้ประกอบการ 15 รายร่วมกัน)
- ☒ ดำเนินการแล้ว โดยจัดสรรงบประมาณ ได้แก่

มอบงบประมาณต่อเติมชั้นเรียนและห้องคอมพิวเตอร์ จำนวน 100,000 บาท

มอบงบประมาณสร้างอาคารเอนกประสงค์ให้ หมู่8 ทุ่งหลวง จำนวน 1,000,000 บาท

มอบงบประมาณขยายถนน หมู่1 อ่างหิน จำนวน 1,000,000 บาท

มอบงบประมาณ พัฒนาขอบถนน ต.อ่างหิน ถึง ต.ห้วยไผ่ จำนวน 750,000 บาท

มอบงบประมาณ โครงการสนับสนุนวันสำคัญท้องถิ่นร่วมกับหมู่1 อ่างหิน จำนวน 200,000 บาท

มอบงบประมาณ โครงการสนับสนุนวันสำคัญท้องถิ่นร่วมกับหมู่8 ทุ่งหลวง จำนวน 200,000 บาท

มอบงบประมาณเพื่อปรับปรุงพื้นที่โรงเรียนในตำบลอ่างหินและทุ่งหลวง จำนวน 100,000 บาท

มอบงบประมาณเพื่อปรับปรุงพื้นที่ รพ.สต.ห้วยไผ่ จำนวน 100,000 บาท

สนับสนุนงานประเพณี กิจกรรมทางศาสนา วัดเขาถ้ำกฤษร วัดเขาพระเอก วัดเขาภูบ จำนวน 150,000 บาท

มอบงบประมาณ โครงการสนับสนุนลอกคลองระบายน้ำ หมู่1 อ่างหิน จำนวน 250,000 บาท

สนับสนุนงานวันเด็ก(ของขวัญ)และสร้างสัมพันธ์ในพื้นที่ จำนวน 150,000 บาท

งบประมาณสำหรับจัดงานเพื่อสร้างสัมพันธ์ในชุมชนพร้อมของแจก จำนวน 808,000 บาท

อื่นๆ ผู้ถือประทานบัตร สํารองไว้ใช้ในกิจกรรมอื่นๆที่เกี่ยวข้องกับกองทุนพัฒนาหมู่บ้าน

จำนวน 39,701.55 บาท(รวมยอดเงินคงเหลือของปีก่อนหน้า)

☐ ยังไม่ได้ดำเนินการจัดสรร เหตุผล.....

.....

เอกสารที่แนบ





สมุดบัญชีใหม่ทดแทนสมุดบัญชีเก่าเลขที่ 1885450

1. โปรดนำสมุดบัญชีและบัตรประชาชนมาด้วยทุกครั้งเมื่อมาติดต่อธนาคาร  
Please bring your passbook and ID card with you when visiting the Bank.
2. โปรดเก็บสมุดบัญชีไว้ในที่ปลอดภัย ไม่ควรนำติดตัวไปตลอดเวลา หรือ  
Please keep the passbook in a secure place and do not be placed under any other person's custody. If it is lost or stolen, immediately report to the nearest branch of the Bank for issuing a new passbook. The full passbook can be renewed at any branch.  
**โดย คุณโจนนี่ ห่อสาขางาน รักษ์บุรี**
3. การถอนเงินจากสมุดบัญชีสามารถทำได้เฉพาะเจ้าของบัญชี  
Only the account holder is allowed to make a withdrawal at any branch.
4. ยอดคงเหลือในสมุดบัญชีจะถือว่าถูกต้องเมื่อได้ตรวจสอบแล้วตรงกับบัญชีของธนาคาร ควรนำสมุดมาปรับรายการอย่างสม่ำเสมอและครั้งใดที่เครื่องปรับสมุดอัตโนมัติ หรือที่สาขา  
The account balance shown in the passbook will be deemed correct only if it is verified with the corresponding record kept by the Bank. The passbook should be updated once a month with Passbook Update Machines or at any branch.
5. การนับจำนวนเงินเพื่อคำนวณดอกเบี้ยเงินฝากออมทรัพย์ ธนาคารจะใช้หลักเกณฑ์ตามบัญชีที่เกิดขึ้นจริง  
Interest for saving account is calculated on a daily balance basis according to the actual calendar year.
6. บัญชีที่ไม่มีการเคลื่อนไหว และยอดคงเหลือในบัญชีต่ำกว่าที่กำหนด ธนาคารจะมีบัญชี และ/หรือ คิดค่าธรรมเนียมตามเกณฑ์ที่ธนาคารกำหนด  
An inactive account with a balance less than the amount specified by the Bank will be closed and/or service charge may be levied on the account as specified in the Bank's Tariff of Charges.
7. เงินฝากที่ได้รับคุ้มครองจากสถาบันคุ้มครองเงินฝากตามจำนวนที่กำหนดไว้ในกฎหมาย  
The deposit amount is protected by the Deposit Protection Agency as prescribed by law.



Scan for Terms and Conditions

สำนักงาน รพท.สาขางาน 736  
Office

บัญชีเลขที่ 356-0-18  
Account No.

สาขา ศรีสุริยวงศ์

ชื่อบัญชี  
Account Name



กรุงไทย  
Krungthai



ลายมือชื่อผู้มีอำนาจลงนาม  
Authorized Signature

SA JA 1150057



SA JA 1150057

วันที่ DATE	สาขา ORG BR.	คำย่อ CODE	ถอน WITHDRAWAL	ฝาก DEPOSIT	คงเหลือ BALANCE	เจ้าหน้าที่ STAFF ID.
31/12/66	0	IIPS		++++++166.67	*****44,151.55	9400
25/01/67	706	SDCH	ถอน/ถอน/ถอน	++++++500,000.00	*****544,151.55	572420
25/01/67	706	SDCH	ถอน/ถอน/ถอน	++++++500,000.00	*****1,044,151.55	572420
25/01/67	706	SDCH	ถอน/ถอน/ถอน	++++++500,000.00	*****1,544,151.55	572420
25/01/67	706	SDCH	ถอน/ถอน/ถอน	++++++500,000.00	*****2,044,151.55	572420
25/01/67	706	SDCH	ถอน/ถอน/ถอน	++++++500,000.00	*****2,544,151.55	572420
26/01/67	736	IORSOT	ถอน/ถอน/ถอน	++++++500,000.00	*****3,044,151.55	AB0004
30/01/67	705	SDCH	ถอน/ถอน/ถอน	++++++99,207.00	*****3,143,358.55	19222
30/01/67	705	SDCH	ถอน/ถอน/ถอน	++++++150,793.00	*****3,294,151.55	19222
30/01/67	705	SDCH	ถอน/ถอน/ถอน	++++++250,000.00	*****3,544,151.55	19222
30/01/67	705	SDCH	ถอน/ถอน/ถอน	++++++278,200.00	*****3,822,351.55	19222
30/01/67	705	SDCH	ถอน/ถอน/ถอน	++++++142,850.00	*****3,965,201.55	19222
30/01/67	705	SDCH	ถอน/ถอน/ถอน	++++++78,950.00	*****4,044,151.55	19222
30/01/67	705	SDCH	ถอน/ถอน/ถอน	++++++174,100.00	*****4,218,251.55	19222
30/01/67	705	SDCH	ถอน/ถอน/ถอน	++++++129,450.00	*****4,347,701.55	19222
16/02/67	736	IORSOT	ถอน/ถอน/ถอน	++++++500,000.00	*****4,847,701.55	AB0004
29/02/67	705	SWTRC	-----1,950,000.00		*****2,897,701.55	19222
01/03/67	705	SWTRC	-----1,800,000.00		*****1,097,701.55	571347
04/03/67	705	SWTRC	-----1,058,000.00		*****39,701.55	19222
BS004/GSCD4 BSW10/GSD10 BSW12/GSD12 BSW15/GSD15 BSW27/GSD27	เข้าบัญชี-เงินฝาก ค่าบัญชี-เงินสด ค่าบัญชี-เงินฝาก ค่าบัญชี-เงินฝาก ค่าบัญชี-เงินฝาก		BCRSA/EMRSA/ERSAB E ITIS/ITDS INIS ORSOT/DRSWT OTDS	เงินสด รายการเงินสด เงินฝากเงินฝาก/ฝาก เงินฝากเงินฝากเงินฝาก เงินฝากเงินฝากเงินฝาก เงินฝากเงินฝากเงินฝาก	BSWFE CRT/DRT WPS/DIPS ORSFE PASFE	ค่าธรรมเนียมเงิน ยอดรวมฝาก/ถอน เงินฝากเงินฝาก ค่าธรรมเนียมเงินฝากเงินฝาก ค่าธรรมเนียมเงินฝากเงินฝาก

ผู้เข้าร่วมประชุมคณะกรรมการกองทุน ครั้งที่ 1  
วันที่ 20 ตุลาคม 2566 ณ สำนักงานกลุ่มโรงโม่หินเขาสามง่าม

นาม บริษัท-ตำแหน่ง	ชื่อ-นามสกุล	ลายเซ็น	หมายเหตุ
1. หจก. โรงโม่หินเลิศสุด			
2. บจก. เขาหินสวาย			
3. บจก. โรงโม่หินศิลามิตรเจริญ			
4. คุณณรงค์ จำปาศักดิ์			
5. บจก. สหศิลากันต์ราชบุรี			
6. บจก. โรงโม่หินโชคไพศาล			
7. บจก. อนันตศิลาเขาสามง่าม			
8. บจก. บุญเจริญพัฒนา			
9. หจก. เขาสามง่ามแสงศิลา			
10. บจก. ศิลาอ่างหิน			
11. หจก. อ่างศิลา			
12. คุณคงกนกกาญจนา			
13. บจก. โรงโม่หินสมานมิตร			
14. บจก. ศิลาเพชรชุมพล			
15. หจก. ศิลาเขาสูง			
16. หจก. โรงโม่หินศิลาเพิ่มพูน			
17. กำนันตำบลคอนแร่			
18. ผู้ใหญ่ตำบลคอนแร่			
19. กำนันตำบลห้วยไผ่			
20. ผู้ใหญ่ตำบลห้วยไผ่			
21. กำนันตำบลทุ่งหลวง			
22. กำนันตำบลอ่างหิน			
23. นายก อบต. ต.อ่างหิน			
24. นายก เทศบาล ต.ทุ่งหลวง			
25. ผู้ใหญ่บ้านหมู่ 1 ต.อ่างหิน			
26. ผู้ใหญ่บ้านหมู่ 8 ต.ทุ่งหลวง			
27. หัวหน้าอนามัย ต.อ่างหิน			
28. หัวหน้าอนามัย ต.ทุ่งหลวง			

ร.ร. ศ.จ. ๒๖/๑๐๒๐

ผู้เข้าร่วมประชุมคณะกรรมการกองทุน ครั้งที่ 1  
วันที่ 20 ตุลาคม 2566 ณ สำนักงานกลุ่มโรงเรียนเขาสวนง่าม

นาม บริษัท-ตำแหน่ง	ชื่อ-นามสกุล	ลายเซ็น	หมายเหตุ
29. อสม. หมู่ 1 ต.อ่างหิน			
30. อสม. หมู่ 1 ต.อ่างหิน			
31. อสม. หมู่ 8 ต.ทุ่งหลวง			
32. อสม. หมู่ 8 ต.ทุ่งหลวง			
33. รพ. หมู่ 1 ต.อ่างหิน			
34. รพ. หมู่ 8 ต.ทุ่งหลวง			
35. ผอ.โรงเรียนวัดเขาถ้ำกุ่ม			

๕๒ สว. สจ. ๕๑๖ ๕๑๘๐

ผู้เข้าร่วมประชุมคณะกรรมการกองทุน ครั้งที่ 2

วันที่ 17 พฤศจิกายน 2566 ณ สำนักงานกลุ่มโรงโม่หินเขาสามง่าม

นาม บริษัท-ตำแหน่ง	ชื่อ-นามสกุล	ลายเซ็น	หมายเหตุ
1. หจก. โรงโม่หินเลิศสุด			
2. บจก. เขาหินสวาย			
3. บจก. โรงโม่หินศิลามิตรเจริญ			
4. คุณณรงค์ จำปาศักดิ์			
5. บจก. สหสิลาภัณฑ์ราชบุรี			
6. บจก. โรงโม่หินโชคไพศาล			
7. บจก. อนันตศิลาเขาสามง่าม			
8. บจก. บุญเจริญพัฒนา			
9. หจก. เขาสามง่ามแสงศิลา			
10. บจก. ศิลาอ่างหิน			
11. หจก. อ่างศิลา			
12. คุณคงกนกกาญจนา			
13. บจก. โรงโม่หินสมานมิตร			
14. บจก. ศิลาเพชรชุมพล			
15. หจก. ศิลาเขาสูง			
16. หจก. โรงโม่หินศิลาเพิ่มพูน			
17. กำนันตำบลคอนแร่			
18. ผู้ใหญ่ตำบลคอนแร่			
19. กำนันตำบลห้วยไผ่			
20. ผู้ใหญ่ตำบลห้วยไผ่			
21. กำนันตำบลทุ่งหลวง			
22. กำนันตำบลอ่างหิน			
23. นายอ อบต. ต.อ่างหิน			
24. นายก เทศบาล ต.ทุ่งหลวง			
25. ผู้ใหญ่บ้าน หมู่ 1 ต.อ่างหิน			
26. ผู้ใหญ่บ้าน หมู่ 8 ต.ทุ่งหลวง			
27. หัวหน้าอนามัย ต.อ่างหิน			
28. หัวหน้าอนามัย ต.ทุ่งหลวง			

๑๐.๕๗.๙๓๓ ๓๑/๑๑/๖๖



วันที่ 17 พฤศจิกายน 2566 ณ สำนักงานกลุ่มโรงโม่หินเขาสามงาม

นาม บริษัท-ตำแหน่ง	ชื่อ-นามสกุล	ลายเซ็น	หมายเหตุ
29. อสม. หมู่ 1 ต.อ่างหิน			
30. อสม. หมู่ 1 ต.อ่างหิน			
31. อสม. หมู่ 8 ต.ทุ่งหลวง			
32. อสม. หมู่ 8 ต.ทุ่งหลวง			
33. ราษฎร หมู่ 1 ต.อ่างหิน			
34. ราษฎร หมู่ 8 ต.ทุ่งหลวง			
35. ผอ. โรงเรียนวัดเขาถ้ำกุ่มขจร			

36. 24. 201. 27. 10. 2010

## เอกสารแนบ

6

รายงานการบริหารจัดการกองทุนเพื่อระวังสุขภาพ

โครงการ

กองทุนเพื่อระวังสุขภาพ



โดย

ห้างหุ้นส่วนจำกัด เขาสามง่ามแสงศิลา

พ.ศ.2567



บริษัท ไมน์ เอ็นจิเนียริง คอนซัลแตนท์ จำกัด  
MINE ENGINEERING CONSULTANT CO.,LTD.

สำเนา



### จดหมายนำส่งรายงานผลการดำเนินงานบริหารจัดการกองทุน

MEC 323-67

22 ส.ค. 2567

เรื่อง ส่งรายงานผลการดำเนินงานบริหารจัดการกองทุน โครงการเหมืองแร่หินอุตสาหกรรมชนิดหินปูน เพื่ออุตสาหกรรมก่อสร้าง ประทานบัตรที่ 21095/16083 ของห้างหุ้นส่วนจำกัด เขาสามง่ามแสงศิลา ตั้งอยู่ที่ ตำบลอ่างหิน และตำบลทุ่งหลวง อำเภอปากท่อ จังหวัดราชบุรี

เรียน อธิบดีกรมอุตสาหกรรมพื้นฐานและการเหมืองแร่

สิ่งที่ส่งมาด้วย 1. รายงานผลการดำเนินงานบริหารจัดการกองทุนแผนระยะวิสัยภาพ ประจำปี 2567 จำนวน 1 เล่ม  
2. รายงานผลการดำเนินงานบริหารจัดการกองทุนมวลชนสัมพันธ์และกองทุนพัฒนาหมู่บ้านรอบพื้นที่เหมืองแร่ ประจำปี 2567 จำนวน 1 เล่ม

ตามที่ ห้างหุ้นส่วนจำกัด เขาสามง่ามแสงศิลา ได้มอบอำนาจให้ บริษัท ไมน์ เอ็นจิเนียริง คอนซัลแตนท์ จำกัด จัดส่งรายงานผลการดำเนินงานบริหารจัดการกองทุน โครงการเหมืองแร่หินอุตสาหกรรมชนิดหินปูน เพื่ออุตสาหกรรมก่อสร้าง ประทานบัตรที่ 21095/16083 ของห้างหุ้นส่วนจำกัด เขาสามง่ามแสงศิลา ตั้งอยู่ที่ ตำบลอ่างหิน และตำบลทุ่งหลวง อำเภอปากท่อ จังหวัดราชบุรี ตามข้อกำหนดในพระราชบัญญัติส่งเสริมและรักษาคุณภาพสิ่งแวดล้อมแห่งชาติ พ.ศ. 2561 เสนอต่อหน่วยงานราชการที่เกี่ยวข้อง

บัดนี้ ผู้จัดทำรายงานฯ ได้จัดทำรายงานแล้วเสร็จ จึงขอส่งรายงานฯ จำนวน 2 เล่ม ดังสิ่งที่ส่งมาด้วย พร้อมนี้ได้นำเสนอรายงานฯ ต่อสำนักงานอุตสาหกรรมพื้นฐานและการเหมืองแร่ เขต 7 ราชบุรี และอุตสาหกรรมจังหวัดราชบุรี เรียบร้อยแล้ว

จึงเรียนมาเพื่อโปรดพิจารณา

ขอแสดงความนับถือ



กรรมการผู้จัดการ  
บริษัท ไมน์ เอ็นจิเนียริง คอนซัลแตนท์ จำกัด

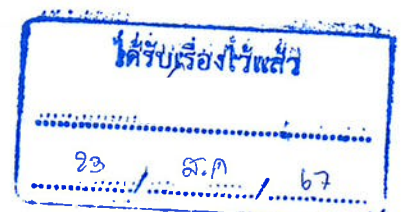

## กองทุนเพื่อระงับสุขภาพ

กองทุนเพื่อระงับสุขภาพกลุ่มโรงโม่หินเขาสามง่าม ได้ทำกิจกรรมเพื่อชุมชนทั้งด้านสุขภาพและสภาพแวดล้อมรอบพื้นที่เหมืองหิน ผู้ประกอบการ โรงโม่หินเขาสามง่าม จึงทำให้ชุมชนรอบพื้นที่เหมืองหินให้อยู่ร่วมกันอย่างมีความสุข และมีความรับผิดชอบต่อสังคม และปฏิบัติตามข้อกำหนดของกระทรวงอุตสาหกรรม ทางกลุ่มโรงโม่หินจึงจัดกิจกรรมกองทุนเพื่อระงับสุขภาพมาอย่างต่อเนื่อง โดยประจำปี พ.ศ.2567 ได้มีผู้ประกอบการเหมืองแร่ จำนวน 15 รายได้ร่วมจัดกิจกรรมกองทุนเพื่อระงับสุขภาพดังนี้

1.ห้างหุ้นส่วนจำกัด โรงโม่หินเลิศสุด	200,000 บาท ผู้ถือประทานบัตรที่21126/16426
2.บริษัท เขาหินสวย จำกัด	200,000บาท ผู้ถือประทานบัตรที่21125/16427
3.บริษัท ศิลานูญเจริญพัฒนา จำกัด	51,780บาท ผู้ถือประทานบัตรที่21088/16068
4. ห้างหุ้นส่วนจำกัด เขาสามง่ามแสงศิลา	200,000บาท ผู้ถือประทานบัตรที่21095/16083
5.บริษัท ศิลอ่างหิน จำกัด (รับช่วงการทำเหมือง)	69,640บาท ผู้ถือประทานบัตรที่ 21097/16069
6.บริษัท ศิลอ่างหิน จำกัด	111,280บาท ผู้ถือประทานบัตรที่21089/16371
7.บริษัท โรงโม่หินศิลามิตรเจริญ จำกัด	200,000บาท ผู้ถือประทานบัตรที่21122/16307
8.นายณรงค์ จำปาศักดิ์ (บจก.เขาหินสวยรับช่วง)	200,000บาท ผู้ถือประทานบัตรที่21111/16222
9.ห้างหุ้นส่วนจำกัด ศิลเขาสูง	57,140 บาทผู้ถือประทานบัตรที่21091/16372
10.ห้างหุ้นส่วนจำกัด ศิลาเพิ่มพูน	60,317 บาทผู้ถือประทานบัตรที่21093/16370
11.บริษัท โรงโม่หินสมานมิตร จำกัด	39,683 บาทผู้ถือประทานบัตรที่21092/16369
12.บริษัท ศิลเพชรชุมพล จำกัด	100,000 บาทผู้ถือประทานบัตรที่21086/16368
13.ห้างหุ้นส่วนจำกัด อ่างศิลา	31,580 บาทผู้ถือประทานบัตรที่21094/16373
14.ห้างหุ้นส่วนจำกัด อ่างศิลา	200,000 บาทผู้ถือประทานบัตรที่21105/16390
15.นายคงคณาภุช จำปาศักดิ์	200,000บาทผู้ถือประทานบัตรที่21130/16378



โดยกองทุนเพื่อระงับสุขภาพมีวัตถุประสงค์ดังต่อไปนี้

1. เพื่อเป็นไปตามมติการจัดตั้งกองทุนของหน่วยงานราชการที่เกี่ยวข้อง
2. เพื่อรับผิดชอบต่อความเป็นอยู่ของประชาชนในพื้นที่รอบเหมืองหิน
3. สร้างบรรทัดฐานการอยู่ด้วยกันอย่างเป็นสุขของผู้ประกอบการ โรงโม่หินและประชาชนในพื้นที่รวมทั้งหน่วยงาน ราชการในท้องถิ่น

ผู้ประกอบการ โรงโม่หิน ได้จัดตรวจสอบสุขภาพและกิจกรรมต่างๆภายใต้โครงการ กองทุนเพื่อระงับสุขภาพ

ในวันที่ 28 มกราคม 2567

โดยกลุ่มโรงโม่หินร่วมกับกระทรวงอุตสาหกรรมโดยกรมอุตสาหกรรมพื้นฐานและการเหมืองแร่

องค์การบริหารส่วนตำบลอ่างหิน เทศบาลตำบลทุ่งหลวง ผู้ใหญ่บ้าน สถานีตำรวจ อาสาสมัครชุมชน โรงเรียน วัด รพ.สต และประชาชนรอบพื้นที่เหมืองหิน

รายงานการประชุมคณะกรรมการกองทุนเพื่อระงับสุขภาพ

กลุ่มโรงโม่หินเขาสามง่าม

ครั้งที่ 1/2567

ณ ห้องประชุมกลุ่มโรงโม่หินเขาสามง่ามราชบุรี

ผู้มาประชุม

1. ห้างหุ้นส่วนจำกัดโรงโม่หินเลิศสุด
2. บริษัท เขาหินสวย จำกัด
3. บริษัท โรงโม่หินโชคไพศาล จำกัด
4. บริษัท สหสิลาภัณฑ์ราชบุรี จำกัด
5. บริษัท อนันตศิลาเขาสามง่าม จำกัด
6. บริษัท ศิลาบุญเจริญพัฒนา จำกัด
7. ห้างหุ้นส่วนจำกัด เขาสามง่ามแสงศิลา
8. บริษัท ศิลาอ่างหิน จำกัด
9. บริษัท โรงโม่หินศิลามิตรเจริญ จำกัด
10. ประธานบัตรคุณณรงค์ จำปาศักดิ์
11. ห้างหุ้นส่วนจำกัดอ่างศิลา
12. ประธานบัตรคุณคงกนกกาญจนา
13. บริษัท โรงโม่หินสมานมิตร จำกัด
14. บริษัท ศิลาเพชรชุมพล จำกัด
15. ห้างหุ้นส่วนจำกัด ศิลาเขาวง
16. ห้างหุ้นส่วนโรงโม่หินศิลาเพิ่มพูน
17. ผู้ใหญ่บ้านหมู่ 1 อ่างหิน
18. ผู้ใหญ่บ้านหมู่ 8 ท่งหลวง
19. ผอ.ร.ร. วัดเขาถ้ำกุ่มขจร
20. หัวหน้า รพ.สต.อ่างหิน
21. หัวหน้า รพ.สต.ท่งหลวง
22. อสม.หมู่ 1 ต.อ่างหิน
23. นายก อบต.อ่างหิน
24. อสม.หมู่ 8 ต.ท่งหลวง
25. ราษฎร หมู่ 8 ต.ท่งหลวง

ผู้ไม่มาประชุม

- |                           |                          |
|---------------------------|--------------------------|
| 1.กำนันตำบลคอนแร่         | 2.ผู้ใหญ่บ้านตำบลคอนแร่  |
| 3.กำนันตำบลห้วยไผ่        | 4.ผู้ใหญ่บ้านตำบลห้วยไผ่ |
| 5.กำนันตำบลทุ่งหลวง       | 6.กำนันตำบลอ่างหิน       |
| 7.นายก เทศบาลตำบลทุ่งหลวง | 8.อสม หมู่8 ทุ่งหลวง     |
| 9.ราษฎร หมู่1 อ่างหิน     |                          |

เริ่มประชุมเวลา 13.00 น.

ประธานกล่าวเปิดการประชุมและดำเนินการตามระเบียบวาระการประชุมดังต่อไปนี้

วาระที่ 1. เรื่องที่ประธานแจ้งให้ที่ประชุมทราบ

1.1 รายงานการจัดกิจกรรมกองทุนเพื่อระวังสุขภาพปีที่ผ่านมาและการจัดกิจกรรมในปี พ.ศ.2566

การจัดกิจกรรมกองทุนเพื่อระวังสุขภาพในปี พ.ศ.2566 ประสบผลสำเร็จไปได้ด้วยดี โดยบรรลุเป้าหมายในการสร้างความปลอดภัยในการทำงานรวมทั้งส่งเสริมสุขภาพอนามัยให้กับประชาชนในพื้นที่เหมืองหิน รวมทั้งสามารถทำให้ประชาชนมีทัศนคติที่ดีต่อเหมืองหิน

ที่ประชุมรับทราบ

1.2การจัดกิจกรรมกองทุนเฝ้าระวังสุขภาพและการบริหารจัดการกองทุน โดยกองทุนเฝ้าระวังสุขภาพ มีวัตถุประสงค์เพื่อเป็นงบประมาณในการเฝ้าระวังหรือตรวจสอบสุขภาพที่เกี่ยวข้องจากกิจกรรมการทำเหมืองสำหรับประชาชนที่อาศัยอยู่โดยรอบพื้นที่เหมืองในรัศมีไม่น้อยกว่า 1 กิโลเมตร

ที่ประชุมรับทราบ

1.3การตรวจสอบสุขภาพของประชาชนโดยรอบพื้นที่เหมือง ชุมชนเป้าหมายคือ หมู่1 ตำบลอ่างหิน

หมู่8 ตำบลทุ่งหลวง หมู่2ตำบลห้วยไผ่และหมู่6ตำบลดอนแร่ ซึ่งจะมีการตรวจสอบสุขภาพทั่วไปและตรวจเอกซเรย์ปอด สถานที่จัดกิจกรรมคือ วัดเขาภูอินทาราม โดยจะจัดขึ้นในวันที่ 28 มกราคม 2566

ที่ประชุมรับทราบ

วาระที่2. การจัดสรรงบประมาณเพื่อใช้ในกองทุนเฝ้าระวังสุขภาพ

ให้ผู้แทนในท้องถิ่นเสนอโครงการในการใช้งบประมาณเพื่อดูแลสุขภาพประชาชนในท้องที่ โดยปรึกษาชุมชนในความต้องการด้านสุขภาพต่างๆแล้วนำมาพิจารณาจัดสรรงบประมาณในการประชุมครั้งต่อไป

ที่ประชุมรับทราบ

วาระที่3-ไม่มี

เลิกประชุมเวลา 14.30 น.

ผู้จัดรายงานการประชุม

ผู้ตรวจรายงานการประชุม

รายงานการประชุมคณะกรรมการกองทุนเพื่อระงับสุขภาพ

กลุ่มโรงโม่หินเขาสามง่าม

ครั้งที่2/2567

ณ ห้องประชุมกลุ่มโรงโม่หินเขาสามง่ามราชบุรี

ผู้มาประชุม

- |  |                                      |
|--|--------------------------------------|
| 1. ห้างหุ้นส่วนจำกัดโรงโม่หินเลิศสุด   | 2. บริษัท เขาหินสวย จำกัด            |
| 3. บริษัท โรงโม่หินโชคไพศาล จำกัด      | 4. บริษัท สหศิลากันท์ราชบุรี จำกัด   |
| 5. บริษัท อนันตศิลาเขาสามง่าม จำกัด    | 6. บริษัท ศิลานูญเจริญพัฒนา จำกัด    |
| 7. ห้างหุ้นส่วนจำกัด เขาสามง่ามแสงศิลา | 8.บริษัท ศิลอ่างหิน จำกัด            |
| 9.บริษัท โรงโม่หินศิลามิตรเจริญ จำกัด  | 10.ประธานบัตรคุณณรงค์ จำปาศักดิ์     |
| 11.ห้างหุ้นส่วนจำกัดอ่างศิลา           | 12.ประธานบัตรคุณคงคณาภุช             |
| 13.บริษัท โรงโม่หินสมานมิตร จำกัด      | 14.บริษัท ศิลเพชรชุมพล จำกัด         |
| 15.ห้างหุ้นส่วนจำกัด ศิลเขาสูง         | 16.ห้างหุ้นส่วนโรงโม่หินศิลาเพิ่มพูน |
| 17.ผู้ใหญ่บ้านหมู่8 พุ่งหลวง           | 20.ผอ.ร.ร.วัดเขาถ้ำกุ่มขจร           |
| 21.หัวหน้า รพ.สต.อ่างหิน               | 22.หัวหน้า รพ.สต.พุ่งหลวง            |
| 23.อสม หมู่1 ต.อ่างหิน                 |                                      |



ผู้ไม่มาประชุม	1.กำนันตำบลคอนแร่	2.ผู้ใหญ่บ้านตำบลคอนแร่
	3.กำนันตำบลห้วยไผ่	4.ผู้ใหญ่บ้านตำบลห้วยไผ่
	5.กำนันตำบลทุ่งหลวง	6.กำนันตำบลอ่างหิน
	7.นายก เทศบาลตำบลทุ่งหลวง	8.นายก อบต.อ่างหิน
	9.ผู้ใหญ่บ้านหมู่1 ตำบลอ่างหิน	10.อสม.หมู่8 ทุ่งหลวง

เริ่มประชุมเวลา 13.00 น.

ประธานกล่าวเปิดการประชุมและดำเนินการตามระเบียบวาระการประชุมดังต่อไปนี้

วาระที่ 1. เรื่องที่ประธานแจ้งให้ที่ประชุมทราบ

1.1 จำนวนประชาชนในพื้นที่ที่จะเข้ารับการตรวจสุขภาพ

ประชาชนที่จะเข้าร่วมตรวจสุขภาพจะมี หมู่1 ตำบลอ่างหิน หมู่8 ตำบลทุ่งหลวง หมู่2ตำบลห้วยไผ่และหมู่ 6ตำบลคอนแร่ โดยมีจำนวนผู้มาตรวจสุขภาพจำนวนประมาณ 1,000 คน ตามที่สาธารณสุขตำบลได้ทำการแจ้งมา

ที่ประชุมรับทราบ

1.2 กองทุนเฝ้าระวังสุขภาพจะจัดตรวจสุขภาพให้กับประชาชนและเพื่อเป็นการอำนวยความสะดวกให้ประชาชนในพื้นที่สามารถเข้ามารับการตรวจสุขภาพอย่างทั่วถึงจึงจัดการตรวจในวันอาทิตย์ ที่ 28 มกราคม 2567 เวลา 08.30-15.00 น.

ที่ประชุมรับทราบ

1.3 การตรวจสุขภาพของประชาชนโดยรอบพื้นที่เหมือง จะใช้บริการการตรวจสุขภาพโดยโรงพยาบาล พุทธิชา มีทีมแพทย์ บุคลากรของโรงพยาบาล พร้อมอุปกรณ์ในการตรวจ รถเอกซเรย์ อย่างครบครันมาตรวจในวันดังกล่าว

ที่ประชุมรับทราบ

วาระที่2 เรื่องที่เสนอให้ที่ประชุมพิจารณา

การจัดสรรงบประมาณกองทุนเพื่อระงับสุขภาพ

มติที่ประชุม

-ได้เห็นชอบให้ใช้จ่ายเงินกองทุนเพื่อระงับสุขภาพ ในปี2567 เป็นเงิน 1,852,229 บาทเพื่อจัดกิจกรรมการตรวจสุขภาพของประชาชนโดยรอบพื้นที่ คือ หมู่1 ตำบลอ่างหิน หมู่8 ตำบลทุ่งหลวง หมู่2ห้วยไผ่และหมู่6ตำบลคอนแร่

- ทำการตรวจสุขภาพประชาชนโดยโรงพยาบาลพุทธรักษา เอ็กเซอร์ไซส์ จำนวน 361,900 บาท

-งบประมาณโครงการพัฒนาสุขภาพให้กับชุมชน จำนวน 750,000 บาท

- ค่าใช้จ่ายในการจัดกิจกรรมกองทุนเพื่อระงับสุขภาพ 740,329 บาท

วาระที่3 เรื่องอื่นๆ

กิจกรรมที่นอกเหนือจากการตรวจสุขภาพ

-ทางคณะกรรมการให้มีการเพิ่มรางวัล สร้างแรงจูงใจให้ประชาชนสนใจและสร้างทัศนคติที่ดีต่อเหมืองหิน

-ทางคณะกรรมการให้มีการจัดเลี้ยงอาหารพร้อมของว่างให้กับประชาชนที่เข้ารับการตรวจและเจ้าหน้าที่โรงพยาบาล

เลิกประชุมเวลา 14.30 น.

ผู้จัดรายงานการประชุม

ผู้ตรวจรายงานการประชุม

รายงานแผนและผลการดำเนินงานบริหารจัดการกองทุน สำหรับโครงการเหมืองแร่

1. ข้อมูลประทานบัตร

ชื่อผู้ถือประทานบัตร หจก.เขาสามงามแสงศิลา ประทานบัตรเลขที่ 21095/16083

ชนิดแร่ หินอุตสาหกรรมชนิดหินปูน เพื่ออุตสาหกรรมก่อสร้าง ที่ตำบล อ่างหิน

อำเภอ ปากท่อ จังหวัด ราชบุรี

อายุประทานบัตร 10 ปี เริ่มตั้งแต่วันที่ 28 สิงหาคม 2557 ถึงวันที่ 27 สิงหาคม 2567

สถานภาพปัจจุบัน ☐ขอเปิดการทำเหมือง ☒เปิดการ ☐หยุดการ

2. เงื่อนไขการจัดตั้งกองทุน

จัดตั้งกองทุน 2 กองทุน ตามนโยบายกระทรวงอุตสาหกรรม

3. ผลการดำเนินงาน

3.1 การจัดตั้งคณะกรรมการกองทุนเพื่อระดมทุน

☒ดำเนินการแล้ว (มีรายชื่อและอำนาจหน้าที่ดังเอกสารแนบ)

☐ยังไม่ได้จัดตั้ง เหตุผล

.....  
.....

### 3.2 การประชุมคณะกรรมการกองทุนเพื่อระงับสุขภาพ

☒ ดำเนินการแล้ว

☒ ครั้งที่ 1/2567 ☒ ครั้งที่ 2/2567

☐ อื่นๆ ☐ ยังไม่ได้จัดตั้ง เหตุผล

.....  
.....

### 3.3 การนำเงินเข้าบัญชีกองทุนเพื่อระงับสุขภาพ

☒ ดำเนินการแล้ว (แสดงสำเนาสมุดบัญชีธนาคารดังเอกสารแนบ)

ธนาคาร กรุงเทพมหานคร สาขา ศรีสุริยวงศ์ เป็นเงิน 200,000 บาท

☐ ยังไม่ได้เปิดบัญชี/นำเงินเข้าบัญชี เหตุผล.....

.....  
.....

### 3.4 การจัดกิจกรรมเพื่อระงับสุขภาพ

☒ ดำเนินการแล้ว (แสดงภาพถ่ายการจัดกิจกรรมดังเอกสารแนบ)

☒ กิจกรรม โครงการตรวจสุขภาพประชาชนรอบพื้นที่เหมืองหิน

☒ โครงการตรวจเอ็กซเรย์ปอด เมื่อวันที่ 28 มกราคม 2567

สถานที่ วัดเขาภูอินทาราม

ผู้เข้าร่วมโครงการ 1,000 คน ครอบคลุมหมู่บ้าน 4 หมู่บ้าน

ได้แก่ หมู่1 ตำบลอ่างหิน หมู่2ตำบลห้วยไผ่ หมู่6ตำบลคอนแร่ และหมู่8 ตำบลทุ่งหลวง

☐ ยังไม่ได้ดำเนินการ เหตุผล.....

### 3.5 การจัดการกองทุนเพื่อระงับสุขภาพ

- ☐ ไม่มีเงื่อนไขให้จัดตั้งกองทุน(ให้ข้ามไม่ต้องกรอกข้อมูลด้านล่าง)
- ☒ กำหนดให้จัดตั้งกองทุน วงเงิน.....1,852,229.....บาท(ผู้ประกอบการ 15 รายร่วมกัน)
- ☒ ดำเนินการแล้ว โดยจัดสรรงบประมาณ ได้แก่

การจัดกิจกรรมเพื่อระงับสุขภาพโดยการตรวจสุขภาพประชาชนในพื้นที่

- ทำการตรวจสุขภาพประชาชน โดยโรงพยาบาลพุทธิชา จำนวน 361,900 บาท

-งบประมาณโครงการพัฒนาสุขภาพให้กับชุมชน

มอบงบประมาณต่อเติมอาคาร รพ.สต.อ่างหิน เป็นเงิน 100,000 บาท

มอบงบประมาณต่อเติมอาคาร รพ.สต.หนองไร่ เป็นเงิน 100,000 บาท

มอบงบประมาณพัฒนาพื้นที่ รพ.สต.นาคอก เป็นเงิน 100,000 บาท

มอบอุปกรณ์ตรวจร่างกายและชุดยาให้ประชาชน เป็นเงิน 200,000 บาท

มอบ ผ้าห่ม กระติกน้ำร้อนและอุปกรณ์ต่างๆเพื่อสุขภาพที่ดี เป็นเงิน 50,000 บาท

มอบชุดช่วยเหลือผู้ป่วยติดเตียง เป็นเงิน 50,000 บาท

มอบงบประมาณจัดซื้ออุปกรณ์ตรวจร่างกาย ให้ อสม. เป็นเงิน 50,000 บาท

มอบงบประมาณจัดซื้ออุปกรณ์กีฬา เพื่อสุขภาพที่ดี เป็นเงิน 100,000 บาท

- ค่าใช้จ่ายในการจัดกิจกรรมกองทุนเพื่อระงับสุขภาพและให้ความรู้เกี่ยวกับสุขภาพ 740,329 บาท

อื่นๆ ผู้ถือประทานบัตร สารองไว้ใช้ในกิจกรรมอื่นๆที่เกี่ยวข้องกับกองทุนเพื่อระงับสุขภาพ

จำนวน 136,543.17 บาท(รวมยอดเงินคงเหลือของปีก่อนหน้า)

☐ ยังไม่ได้ดำเนินการจัดสรร เหตุผล.....

.....

เอกสารที่แนบ



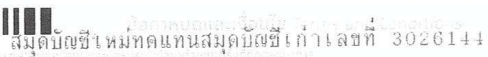

1. วัตถุประสงค์ของการจัดทำบัญชี คือ เพื่อทราบถึงฐานะทางการเงินและผลการดำเนินงานของกิจการ
2. บัญชีเป็นเครื่องมือที่ใช้ในการวัดผลสัมฤทธิ์ของงานและใช้ในการตัดสินใจเกี่ยวกับกิจการ
3. บัญชีเป็นเครื่องมือที่ใช้ในการวัดผลสัมฤทธิ์ของงานและใช้ในการตัดสินใจเกี่ยวกับกิจการ
4. บัญชีเป็นเครื่องมือที่ใช้ในการวัดผลสัมฤทธิ์ของงานและใช้ในการตัดสินใจเกี่ยวกับกิจการ
5. บัญชีเป็นเครื่องมือที่ใช้ในการวัดผลสัมฤทธิ์ของงานและใช้ในการตัดสินใจเกี่ยวกับกิจการ
6. บัญชีเป็นเครื่องมือที่ใช้ในการวัดผลสัมฤทธิ์ของงานและใช้ในการตัดสินใจเกี่ยวกับกิจการ
7. บัญชีเป็นเครื่องมือที่ใช้ในการวัดผลสัมฤทธิ์ของงานและใช้ในการตัดสินใจเกี่ยวกับกิจการ
8. บัญชีเป็นเครื่องมือที่ใช้ในการวัดผลสัมฤทธิ์ของงานและใช้ในการตัดสินใจเกี่ยวกับกิจการ
9. บัญชีเป็นเครื่องมือที่ใช้ในการวัดผลสัมฤทธิ์ของงานและใช้ในการตัดสินใจเกี่ยวกับกิจการ
10. บัญชีเป็นเครื่องมือที่ใช้ในการวัดผลสัมฤทธิ์ของงานและใช้ในการตัดสินใจเกี่ยวกับกิจการ

สำนักงาน รักษาสถา 736  
Office

สาขาวิชาสัตววิทยา

บัญชีเลขที่  
Account ๒๐

**กองทุนเพื่อการวิจัยและพัฒนา**

**กลุ่มโรงโม่หิน เขาสวนจาม ราชนบุรี**

ชื่อบัญชี  
Account Name

Authorized Signature

SA AA 8314471



SA AA 8314471

วันที่ DATE	สาขา BRANCH	รหัส CODE	บัญชี ACCOUNT	ยอด AMOUNT	ยอดรวม BALANCE	ยอดรวม BALANCE
25/01/67	706	SDCH	เงินเดือน	++++++200,000.00	*****267,352.17	572420
25/01/67	706	SDCH	ค่าเช่าที่ดิน	++++++200,000.00	*****467,352.17	572420
25/01/67	706	SDCH	ค่าเช่าอาคาร	++++++200,000.00	*****667,352.17	572420
25/01/67	706	SDCH	ค่าเช่า	++++++200,000.00	*****867,352.17	572420
25/01/67	706	SDCH	ค่าเช่า	++++++200,000.00	*****1,067,352.17	572420
26/01/67	736	IORSOT	ค่าเช่า	++++++200,000.00	*****1,267,352.17	AB0004
26/01/67	736	IORSOT	ค่าเช่า	++++++200,000.00	*****1,467,352.17	AB0004
30/01/67	705	SDCH	ค่าเช่า	++++++39,683.00	*****1,507,035.17	19222
30/01/67	705	SDCH	ค่าเช่า	++++++60,317.00	*****1,567,352.17	19222
30/01/67	705	SDCH	ค่าเช่า	++++++100,000.00	*****1,667,352.17	19222
30/01/67	705	SDCH	ค่าเช่า	++++++111,280.00	*****1,778,632.17	19222
30/01/67	705	SDCH	ค่าเช่า	++++++57,140.00	*****1,835,772.17	19222
30/01/67	705	SDCH	ค่าเช่า	++++++31,580.00	*****1,867,352.17	19222
30/01/67	705	SDCH	ค่าเช่า	++++++69,640.00	*****1,936,992.17	19222
30/01/67	705	SDCH	ค่าเช่า	++++++51,780.00	*****1,988,772.17	19222
08/02/67	705	SHTRC	ค่าเช่า	1,852,229.00	*****136,543.17	530092

วันที่ 08/02/67  
สาขา 705  
รหัส SHTRC  
บัญชี ค่าเช่า  
ยอด 1,852,229.00  
ยอดรวม 1,988,772.17  
ยอดรวม 1,988,772.17

ผู้เข้าร่วมประชุมคณะกรรมการกองทุน ครั้งที่ 1  
วันที่ 20 ตุลาคม 2566 ณ สำนักงานกลุ่มโรงโม่หินเขาสามง่าม

นาม บริษัท-ตำแหน่ง	ชื่อ-นามสกุล	ลายเซ็น	หมายเหตุ
1. หจก. โรงโม่หินเลิศสุด			
2. บจก. เขาหินสวาย			
3. บจก. โรงโม่หินศิลามิตรเจริญ			
4. คุณณรงค์ จำปาศักดิ์			
5. บจก. สหศิลากันต์ราชบุรี			
6. บจก. โรงโม่หินโชคไพศาล			
7. บจก. อนันตศิลาเขาสามง่าม			
8. บจก. บุญเจริญพัฒนา			
9. หจก. เขาสามง่ามแสงศิลา			
10. บจก. ศิลาอ่างหิน			
11. หจก. อ่างศิลา			
12. คุณคงกนกกาญจนา			
13. บจก. โรงโม่หินสมานมิตร			
14. บจก. ศิลาเพชรชุมพล			
15. หจก. ศิลาเขาสูง			
16. หจก. โรงโม่หินศิลาเพิ่มพูน			
17. กำนันตำบลคอนแร่			
18. ผู้ใหญ่ตำบลคอนแร่			
19. กำนันตำบลห้วยไผ่			
20. ผู้ใหญ่ตำบลห้วยไผ่			
21. กำนันตำบลทุ่งหลวง			
22. กำนันตำบลอ่างหิน			
23. นายก อบต. ต. อ่างหิน			
24. นายก เทศบาล ต. ทุ่งหลวง			
25. ผู้ใหญ่บ้านหมู่ 1 ต. อ่างหิน			
26. ผู้ใหญ่บ้านหมู่ 8 ต. ทุ่งหลวง			
27. หัวหน้าอนามัย ต. อ่างหิน			
28. หัวหน้าอนามัย ต. ทุ่งหลวง			

ร.ร. ศ. 2566/10

ผู้เข้าร่วมประชุมคณะกรรมการกองทุน ครั้งที่ 1  
วันที่ 20 ตุลาคม 2566 ณ สำนักงานกลุ่มโรงเรียนเขาสานงาม

นาม บริษัท-ตำแหน่ง	ชื่อ-นามสกุล	ลายเซ็น	หมายเหตุ
29. อสม. หมู่ 1 ต.อ่างหิน			
30. อสม. หมู่ 1 ต.อ่างหิน			
31. อสม. หมู่ 8 ต.ทุ่งหลวง			
32. อสม. หมู่ 8 ต.ทุ่งหลวง			
33. รพ. หมู่ 1 ต.อ่างหิน			
34. รพ. หมู่ 8 ต.ทุ่งหลวง			
35. ผอ. โรงเรียนวัดเขาถ้ำกฤษ			

๒๒ ธ.ค. ๒๕๖๖

๒๑. นางสาวปิ่นนุช สีพัสชา  
๒๘ ผอ.รพ.หมู่ ๑ อ.โคกโพธิ์

ผู้เข้าร่วมประชุมคณะกรรมการกองทุน ครั้งที่ 2

วันที่ 17 พฤศจิกายน 2566 ณ สำนักงานกลุ่มโรงโม่หินเขาสามง่าม

นาม บริษัท-ตำแหน่ง	ชื่อ-นามสกุล	ลายเซ็น	หมายเหตุ
1. หจก. โรงโม่หินเลิศสุด			
2. บจก. เขาหินสวาย			
3. บจก. โรงโม่หินศิลามิตรเจริญ			
4. คุณณรงค์ จำปาศักดิ์			
5. บจก. สหสิลาภัณฑ์ราชบุรี			
6. บจก. โรงโม่หินโชคไพศาล			
7. บจก. อนันตศิลาเขาสามง่าม			
8. บจก. บุญเจริญพัฒนา			
9. หจก. เขาสามง่ามแสงศิลา			
10. บจก. ศิลาอ่างหิน			
11. หจก. อ่างศิลา			
12. คุณคงกนกกาญจนา			
13. บจก. โรงโม่หินสมานมิตร			
14. บจก. ศิลาเพชรชุมพล			
15. หจก. ศิลาเขาสูง			
16. หจก. โรงโม่หินศิลาเพิ่มพูน			
17. กำนันตำบลคอนแร่			
18. ผู้ใหญ่ตำบลคอนแร่			
19. กำนันตำบลห้วยไผ่			
20. ผู้ใหญ่ตำบลห้วยไผ่			
21. กำนันตำบลทุ่งหลวง			
22. กำนันตำบลอ่างหิน			
23. นายอ อบต. ต.อ่างหิน			
24. นายก เทศบาล ต.ทุ่งหลวง			
25. ผู้ใหญ่บ้าน หมู่ 1 ต.อ่างหิน			
26. ผู้ใหญ่บ้าน หมู่ 8 ต.ทุ่งหลวง			
27. หัวหน้าอนามัย ต.อ่างหิน			
28. หัวหน้าอนามัย ต.ทุ่งหลวง			

๑๐.๕๗.๕๓๓ ๑๑/๑๑/๖๖

ผู้เข้าร่วมประชุมคณะกรรมการกองทุน ครั้งที่ 2  
วันที่ 17 พฤศจิกายน 2566 ณ สำนักงานกลุ่มโรงเรียนเขาสวนจ่าน

นาม บริษัท-ตำแหน่ง	ชื่อ-นามสกุล	ลายเซ็น	หมายเหตุ
29. อสม. หมู่ 1 ต.อ่างหิน			
30. อสม. หมู่ 1 ต.อ่างหิน			
31. อสม. หมู่ 8 ต.ทุ่งหลวง			
32. อสม. หมู่ 8 ต.ทุ่งหลวง			
33. รพ. หมู่ 1 ต.อ่างหิน			
34. รพ. หมู่ 8 ต.ทุ่งหลวง			
35. ผอ.โรงเรียนวัดเขาถ้ำกุ่ม			

36. อพ.ร. 21/11/66



## ภาพงาน กองทุนเพื่อระวังสุขภาพ



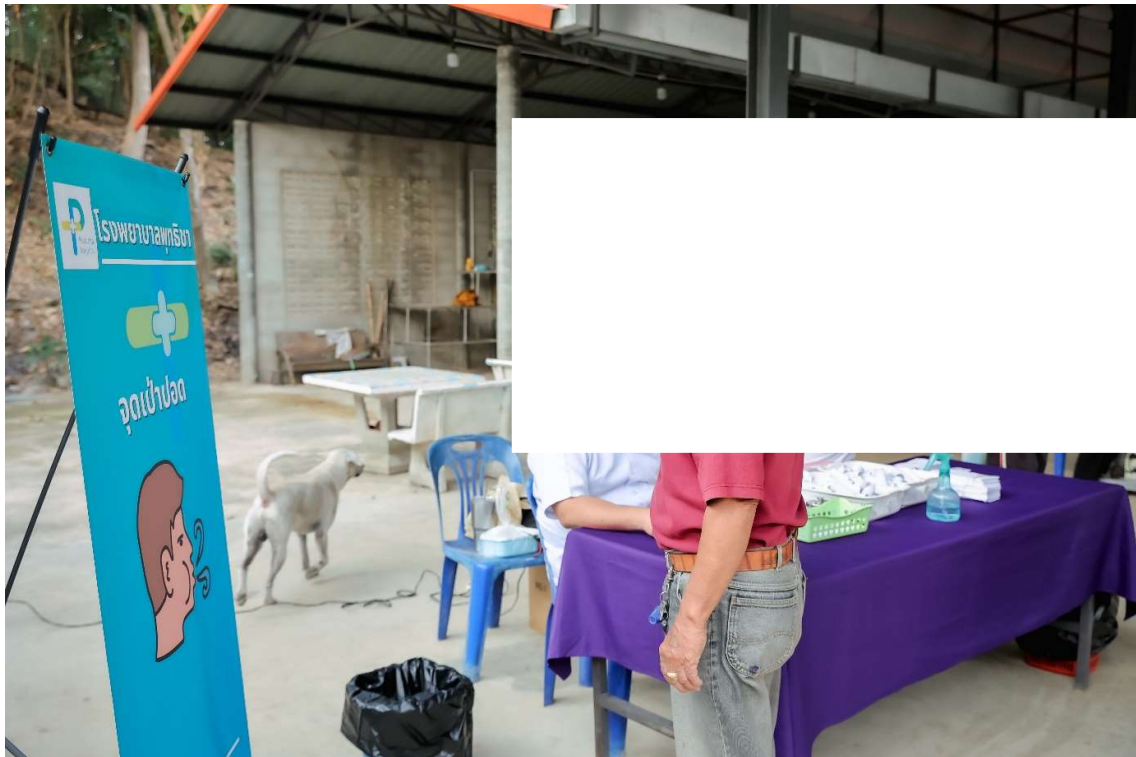



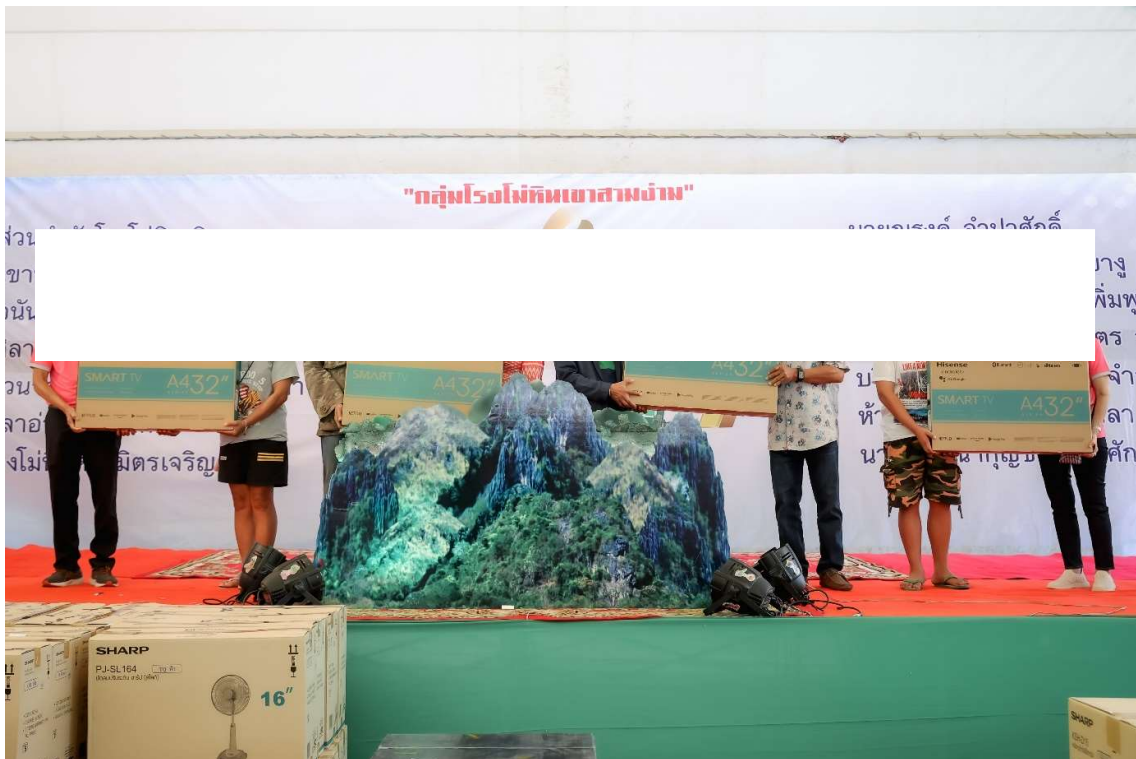

## เอกสารแนบ

7

แผ่นพับประชาสัมพันธ์ผลการติดตาม  
ตรวจสอบคุณภาพสิ่งแวดล้อม

ผลการปฏิบัติตามมาตรการป้องกันและแก้ไขผลกระทบสิ่งแวดล้อม  
และมาตรการติดตามตรวจสอบคุณภาพสิ่งแวดล้อม  
ประจำเดือนมกราคม-มิถุนายน 2567



ห้างหุ้นส่วนจำกัด เขาสามง่ามแสงศิลา  
ประธานบัตรที่ 21095/16083

ตั้งอยู่ที่ ตำบลอ่างหินและตำบลทุ่งหลวง อำเภอปากท่อ จังหวัดราชบุรี

1. สรุปมาตรการป้องกันและแก้ไขผลกระทบทางด้านสิ่งแวดล้อม

สรุปผลการปฏิบัติตามมาตรการป้องกันและลดผลกระทบสิ่งแวดล้อม ที่กำหนดตามผลการพิจารณารายการการวิเคราะห์ผลกระทบสิ่งแวดล้อมโครงการเหมืองแร่หินอุตสาหกรรมชนิดหินปูน เพื่ออุตสาหกรรมก่อสร้าง ประทานบัตรที่ 21095/16083 ของทางหุ้นส่วนจำกัด เขาสามง่ามแสงศิลา ตามหนังสือที่ ทส 1009.2/5817 ลงวันที่ 18 สิงหาคม 2553 โดยการสำรวจพื้นที่เพื่อศึกษาข้อมูลตามสภาพในปัจจุบัน สรุปประเด็นที่สำคัญได้ดังต่อไปนี้

1. การดำเนินการทำเหมืองของโครงการได้มีการกำหนดขอบเขตพื้นที่เปิดทำเหมืองและพื้นที่เว้นการทำเหมืองไว้อย่างชัดเจน ตามแผนผังโครงการทำเหมืองมีการพัฒนาบริเวณหน้าเหมืองให้มีลักษณะเป็นขั้นบันได
2. เปิดดำเนินการทำเหมืองให้เป็นไปตามแผนผังโครงการกำหนดไว้ในแต่ละช่วงเวลา โดยเปิดทำเหมืองในลักษณะขั้นบันได และควบคุมความลาดชันรวม (Overall Slope) ของหน้าเหมืองไม่ให้เกิน 45 องศา
3. ดูแลรักษาดินไม่ให้ปลุกไถในพื้นที่โครงการให้มีการเจริญเติบโตอย่างสม่ำเสมอ
4. จัดพรณน้ำบริเวณเส้นทางขนส่งแร่ทั้งภายในพื้นที่โครงการ และเส้นทางขนส่งแร่ที่เป็นทางสาธารณะที่เชื่อมต่อระหว่างพื้นที่ประทานบัตรถึงโรงโม่หิน รวมทั้งบริเวณลานกองแร่ เฉลี่ยวันละ 3-4 ครั้ง และเพิ่มความถี่ในช่วงฤดูแล้งและช่วงที่มีลมแรง
5. ได้มีการร่วมมือกับผู้ประกอบการเหมืองและโรงโม่อื่นๆ ในละแวกเดียวกันในการกำจัดฝุ่นละอองที่ตกค้างอยู่บนผิวถนนลาดยางที่ใช้ประโยชน์ร่วมกัน
6. ดำเนินการปรับปรุงระบบป้องกันผลกระทบสิ่งแวดล้อมบริเวณโรงโม่หิน ตามประกาศกรมอุตสาหกรรมพื้นฐานและการเหมืองแร่ เรื่อง ให้โรงโม่หินหรือย่อยหินมีระบบป้องกันผลกระทบสิ่งแวดล้อมโดยเคร่งครัด
7. มีวิศวกรผู้ควบคุมการทำเหมืองเป็นผู้ควบคุมการออกแบบการระเบิดให้เป็นไปตามแผนผังโครงการ และถูกต้องตามหลักวิชาการ
8. จัดให้มีการตรวจสอบสภาพพนักงานเป็นประจำทุกปี พร้อมทั้งจัดเตรียมอุปกรณ์ป้องกันอันตรายส่วนบุคคลให้พนักงานของโครงการสวมใส่ขณะปฏิบัติงาน
9. ได้จัดทำรายงานแผนและผลการดำเนินงานด้านการฟื้นฟูพื้นที่ทำเหมือง ประจำปี 2566 เพื่อเสนอต่อสำนักงานนโยบายและแผนทรัพยากรธรรมชาติและสิ่งแวดล้อม กรมอุตสาหกรรมพื้นฐานและการเหมืองแร่ และหน่วยงานที่เกี่ยวข้องได้พิจารณา

2. สรุปผลการติดตามตรวจสอบคุณภาพสิ่งแวดล้อม

2.1 คุณภาพอากาศ

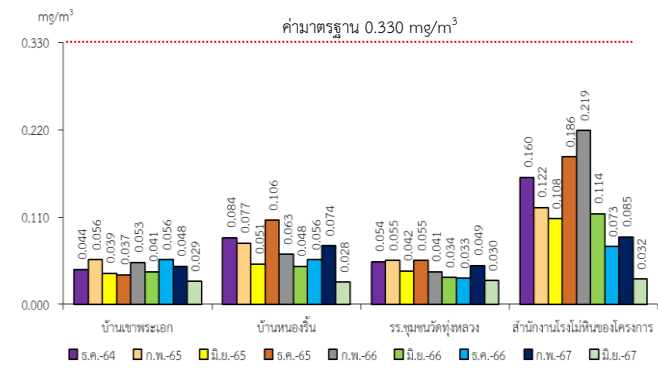

ผลการตรวจวัดปริมาณฝุ่นละอองแขวนลอยรวม (TSP) เปรียบเทียบกับค่ามาตรฐาน

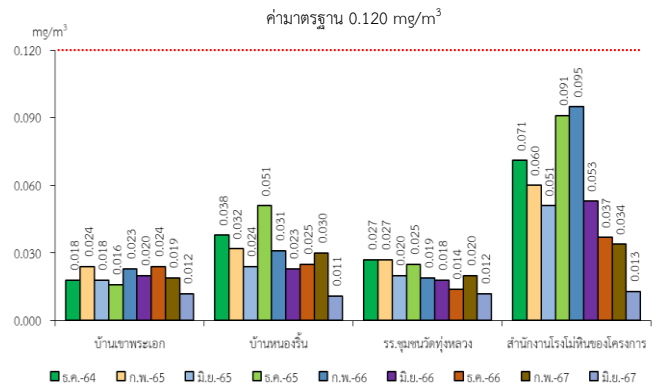

ผลการตรวจวัดปริมาณฝุ่นละอองขนาดเล็กกว่า 10 ไมครอน (PM-10) เปรียบเทียบกับค่ามาตรฐาน

2.2 ค่าความทึบแสง

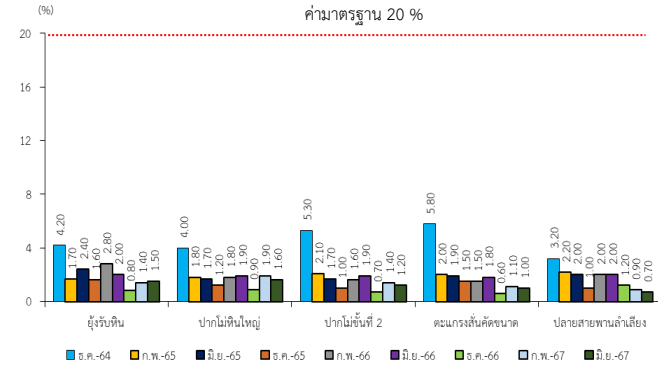

ผลการตรวจวัดค่าความทึบแสงเปรียบเทียบกับค่ามาตรฐาน

2.3 ระดับเสียง

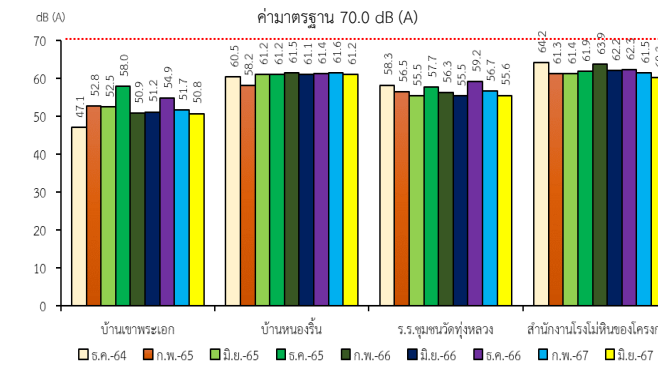

ผลการตรวจวัดระดับเสียงเฉลี่ย 24 ชั่วโมง (Leq 24 hrs.) เปรียบเทียบกับค่ามาตรฐาน

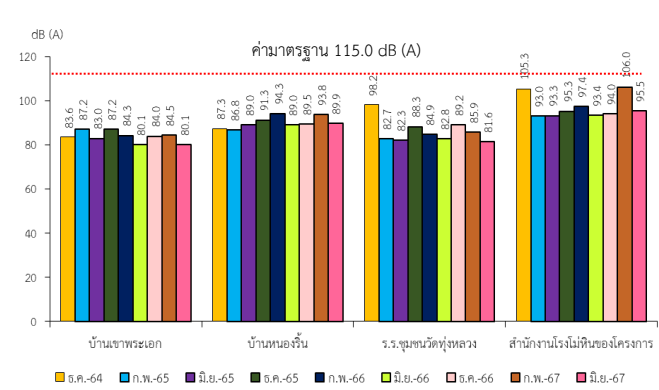

ผลการตรวจวัดระดับเสียงสูงสุด (Lmax) เปรียบเทียบกับค่ามาตรฐาน

2.4 ค่าความสั่นสะเทือน

จากการติดตามตรวจสอบค่าความสั่นสะเทือนจากการระเบิดหน้าเหมือง (ความเร็วของอนุภาค การขจัด และแรงอัดอากาศ) จำนวน 1 สถานี ได้แก่ บ้านเรือนราษฎรหลังที่อยู่ใกล้ที่สุดทางด้านทิศตะวันออก ที่ผ่านมาจนถึงเดือนมิถุนายน 2567 พบว่าผลการตรวจวัดมีค่าอยู่ในเกณฑ์มาตรฐานตามประกาศกระทรวงทรัพยากรธรรมชาติและสิ่งแวดล้อม เรื่อง กำหนดมาตรฐานควบคุมระดับเสียงและความสั่นสะเทือนจากการทำเหมืองหิน ตีพิมพ์ในราชกิจจานุเบกษา เล่ม 122 ตอนที่ 125 ง ลงวันที่ 29 ธันวาคม 2548 ยกเว้นในช่วงเดือนมิถุนายน 2566 ที่ช่วงสัปดาห์ที่ 1 ของเดือน ทางโครงการไม่มีกิจกรรมการระเบิดหน้าเหมือง เนื่องจากไม่มีกิจกรรมการทำเหมือง

2.5 คุณภาพน้ำ

1. คุณภาพน้ำผิวดิน

จากข้อมูลผลการติดตามตรวจสอบคุณภาพน้ำในแหล่งน้ำผิวดินที่อยู่ใกล้เคียงพื้นที่โครงการเหมืองแร่ หินอุตสาหกรรมชนิดหินปูน เพื่ออุตสาหกรรมก่อสร้าง ประทานบัตรที่ 21095/16083 ของทางหุ้นส่วนจำกัด เขาสามง่ามแสงศิลา จำนวน 1 สถานี ได้แก่ บ่อชุมเหมืองของโครงการ ที่ผ่านมาจนถึงเดือนมีนาคม 2567 พบว่าไม่สามารถดำเนินการเก็บตัวอย่างได้ เนื่องจากน้ำแห้ง

2. คุณภาพน้ำใต้ดิน

จากข้อมูลผลการติดตามตรวจสอบคุณภาพน้ำในแหล่งน้ำใต้ดินที่อยู่ใกล้เคียงพื้นที่โครงการ จำนวน 2 สถานี ได้แก่ บ่อบาดาลวัดเขาพระเอก และบ่อบาดาลบ้านหนองจั่น ที่ผ่านมาจนถึงเดือนมีนาคม 2567 พบว่าผลการวิเคราะห์ส่วนใหญ่มีค่าอยู่ในเกณฑ์กำหนดที่เหมาะสมตามประกาศกระทรวงทรัพยากรธรรมชาติและสิ่งแวดล้อม เรื่อง กำหนดมาตรฐานควบคุมระดับเสียงและความสั่นสะเทือนจากการทำเหมืองหิน ตีพิมพ์ในราชกิจจานุเบกษา เล่ม 122 ตอนที่ 125 ง ลงวันที่ 29 ธันวาคม 2548





สำเนาบัญชีกองทุนรักษาสภาพแวดล้อม  
เพื่อการฟื้นฟูพื้นที่ทำเหมือง

ข้อกำหนดและเงื่อนไขเงินฝากออมทรัพย์ 活期储蓄存款账户的条款与条件 Terms and Conditions of Savings Deposit

1. โปรดนำสมุดบัญชีไปทุกครั้งเมื่อติดต่อธนาคาร 到本行办理相关业务时，请携带此存折。This passbook is required when contacting our bank.
2. สมุดนี้เป็นเพียงสมุดบัญชีเท่านั้น ยังถือไม่ได้ว่ายอดคงเหลือในสมุดนี้ถูกต้อง จนกว่าจะได้ตรวจสอบตรงกับบัญชีของธนาคารแล้ว  
本存折所示余额，除非经证实与本行账户记录一致，不视为正确的余额。This booklet is only an account passbook. The balance shown herein will not be deemed correct unless verified by the corresponding balance shown in the account kept by and at our bank.
3. สิทธิตามบัญชีเงินฝาก/สมุดเล่มนี้จะโอนให้ผู้อื่น เปลี่ยนชื่อ แก้ไข หรือฉีกแผ่นใดแผ่นหนึ่งออก หรือนำไปฉีกเพื่อประกันแก่บุคคลอื่นไม่ได้  
此存款账户 存折的权利不可转让、更名、修改，不可撕去存折任何内页，也不可用于为他人担保。The rights of this account and this passbook are not transferable, and can neither be revised nor pledged as a guarantee for any other person. No pages of this passbook may be removed.
4. การถอนเงินหรือปิดบัญชีต่างสำนักงาน โปรดแสดงบัตรประจำตัวต่อเจ้าหน้าที่ธนาคาร 跨分行取款或销户，须出示身份证或护照。For withdrawals from this account or the closing of it at any branch, please show proper identification.
5. ถ้าสมุดเล่มนี้สูญหาย ผู้ฝากต้องไปแจ้งความ และต้องแจ้งให้ธนาคารทราบเป็นหนังสือหรือตามช่องทางที่ธนาคารกำหนดทันที ณ สาขาเจ้าของบัญชี  
若存折遗失，存款人须报警并立即以书面形式或通过本行指定的渠道通知开户分行。In case of loss of this passbook, the account owner must file a police report and notify our bank in writing or via the channels specified at the branch where the account was opened.
6. ในกรณีที่บัญชีขาดการเคลื่อนไหว และยอดคงเหลือในบัญชีต่ำกว่าที่กำหนด ธนาคารจะปิดบัญชีและ/หรือคิดค่าธรรมเนียมรักษาสัญชีตามหลักเกณฑ์ที่ธนาคารกำหนด  
对闲置且余额低于本行规定的账户，本行将按相关规定销户，如/或收取账户维护费。An account that has been dormant and has not maintained a minimum balance as specified by our bank will be closed, and/or be subject to a maintenance fee at the rate and in the manner prescribed by our bank.

9951004-1-16 สอบถามข้อมูลเพิ่มเติม K-Contact Center 02-8888888 หรือ www.kasikornbank.com

สำนักงาน  
办事处  
OFFICE  
สาขานนทบุรีศรีอยุธยา ราชบุรี

ธนาคารกสิกรไทย  
开泰银行 KASIKORNBANK



เลขที่บัญชี  
帐户号码  
A/C NO. 012-3-64

ชื่อ 帐户名称 NAME

นาง. เขาสามงามแสงศิลา

กองบัญชีกลาง กศ. มอ. ลพบุรี เพื่อประโยชน์แก่สังคม

เงินฝากนี้ได้รับความคุ้มครองจากสถาบันคุ้มครองเงินฝากตามจำนวนที่กำหนดไว้ในกฎหมาย  
此存款在法定限额内获存款保险机构保护。This deposit shall be protected by the Deposit Protection Agency in the amount specified in the relevant laws.

สาขาผู้ให้บริการ 0447  
บัญชี เงินฝากออมทรัพย์

K0515443

54876140

ธนาคารไม่มีนโยบายรับฝากสมุดบัญชีทุกประเภทของลูกค้า  
本行无为客户保管任何账户存折的政策 The Bank will not hold customer passbooks of any type





วันที่ 日期 DATE	คำย่อ 代码 CODE	ถอน 取款 WITHDRAWAL	ฝาก 存款 DEPOSIT	คงเหลือ 余额 BALANCE	หมายเลข 出纳员号码 TELLER NO.
1	27/11/19PCN		114,334.00	214,576.44	K0675079
2	20/12/19INN		240.04	214,816.48	PCB09400
3	20/12/19TXN		2.40	214,814.08	PCB09400
4	19/06/20INN		115.41	214,929.49	PCB09400
5	19/06/20TXN		1.15	214,928.34	PCB09400
6	03/08/20CS	26,390.00		188,538.34	K0675079
7	09/12/20TRN		111,334.00	299,872.34	K0675079
8	14/12/20PCN		3,000.00	302,872.34	K0675079
9	14/12/20CS	110,750.00		192,122.34	K0675079
10	18/12/20INN		49.41	192,171.75	PCB09400
11	18/12/20TXN		0.49	192,171.26	PCB09400
12	18/06/21INN		47.91	192,219.17	PCB09400
13	18/06/21TXN		0.48	192,218.69	PCB09400
14	04/11/21TRN		110,250.00	302,468.69	KBS00059
15	18/11/21CS	201,400.00		101,068.69	K0675079
16	17/12/21INN		46.42	101,115.11	PCB09400
17	17/12/21TXN		0.46	101,114.65	PCB09400
18	09/06/22TRN		110,250.00	211,364.65	IBA52011
19	17/06/22INN		26.42	211,391.07	PCB09400
20	17/06/22TXN		0.26	211,390.81	PCB09400
21	17/08/22TRW	130,000.00		81,390.81	K0528533
22	16/12/22INN		49.44	81,440.25	PCB09400
23	16/12/22TXN		0.49	81,439.76	PCB09400
24	16/06/23INN		128.32	81,568.08	PCB09400

#### K-Cyber Banking (บริการธนาคารทางอินเทอร์เน็ตกสิกรไทย)

ธนาคารบิโณเฮอร์เน็ต สะดวกเหมือนไปธนาคารด้วยตัวเอง สมัครง่ายๆ ได้ที่ธนาคารกสิกรไทยทุกสาขา หรือ K-ATM

แค่เลือก "กองทุนรวม/สมัครบริการ/K-Mobile Banking/อื่นๆ" >> "สมัครบริการ K-Cyber Banking/K-Cyber Trade"

เมื่อทำรายการเสร็จจะได้รับใบบันทึกรายการ เก็บไว้เป็นหลักฐาน และระบบจะส่งข้อความยืนยันผลการสมัคร

พร้อมรหัสผ่าน (Password) สำหรับการเข้าระบบครั้งแรกให้ทาง SMS ในวันถัดไป

"คำย่อ"และ"หมายเลข" โปรดดูปกหลังด้านใน 代码和编号含义, 请阅存折底页 "CODE" and "TELLER NO." Please see inside back cover

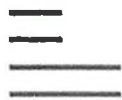

	วันที่ 日期 DATE	คำย่อ 代码 CODE	ถอน 取款 WITHDRAWAL	ฝาก 存款 DEPOSIT	คงเหลือ 余额 BALANCE	หมายเลข 出清员号码 TELLER NO
1	16/06/23	TXN		1.28	81,566.80	PCB09400
2	23/06/23	TRN		110,500.00	192,066.80	KBS00187
3	06/07/23	TRW	110,671.06		81,395.74	K0690481
4	15/12/23	INN		194.18	81,589.92	PCB09400
5	15/12/23	TXN		1.94	81,587.98	PCB09400
6	14/06/24	TRN		110,250.00	191,837.98	KBS00033
7	21/06/24	INN		221.81	192,059.79	PCB09400
8	21/06/24	TXN		2.22	192,057.57	PCB09400
9	26/07/24	TRW	190,000.00		2,057.57	K0690481
10						
11						
12						
13						
14						
15						
16						
17						
18						
19						
20						
21						
22						
23						
24						

#### SMS ขยันบอก

รู้ทุกยอดเงินเคลื่อนไหวในบัญชีไม่มีก็ก กับบริการ Transaction Alert  
(บริการรับข้อมูลทางโทรศัพท์มือถือทีกกรไทย) แจ้งทุกรายการเดินบัญชีเงินฝากผ่าน SMS  
ด้วยขั้นตอนการสมัครง่าย ๆ ผ่าน K-ATM เพียงเลือก "กองทุนรวม/สมัครบริการ/K-Mobile Banking/อื่นๆ" >>  
เลือก "K-mALERT" >> เลือก "SMS ขยันบอก" >> เลือก "สมัคร SMS ขยันบอก"

"คำย่อ" และ "หมายเลข" โปรดดูปกหลังด้านใน 代码和编号含义, 请阅存折底页 "CODE" and "TELLER NO." Please see inside back cover

**รายการค่าใช้จ่าย**  
**เงินกองทุนรักษาสภาพแวดล้อม เพื่อการฟื้นฟูสภาพพื้นที่ ประจำปี 2567**

<b>เบิกครั้งที่ 1 : วันที่ 26 กรกฎาคม 2567</b> <b>: ยอดเงิน <u>190,000.00</u> บาท</b>				
ที่	รายการ	หน่วย	บาท : หน่วย	จำนวนเงิน
1	ค่าน้ำมันรถต่าง ๆ เพื่อทำคันดิน และ ปรับแต่งภูมิประเทศทั้งหน้าเหมืองและ โรงงาน ตลอดปี 2567			
1.1	ค่าน้ำมันรถแบคโฮ	1,000	33.00	33,000.00
1.2	ค่าน้ำมันรถแทรกเตอร์	1,000	33.00	33,000.00
1.3	ค่าน้ำมันรถสิบล้อ รถน้ำ	1,000	33.00	33,000.00
2	จ้างพนักงานขับรถแบคโฮ แทรคเตอร์ สิบล้อ รถน้ำ และพนักงานปฏิบัติงาน	50	400.00	20,000.00
3	ต้นกล้า (ต้นสน ต้นสัก)	50	50.00	2,500.00
4	ดินเกษตร	400	20.00	8,000.00
5	ปุ๋ย	200	45.00	9,000.00
6	จ้างพนักงานตัดหญ้า บำรุงรักษาต้นไม้	30	400.00	12,000.00
7	จ้างพนักงานปลูก (รายหลุม)	100	20.00	2,000.00
8	อุปกรณ์สายยางวางท่ออ่อนสปริงเกอร์	5	6,000.00	30,000.00
9	เครื่องตัดหญ้าแบบเหวี่ยง	3	2,500.00	7,500.00
<b>รวมค่าใช้จ่าย</b>				<b>190,000.00</b>



# เอกสารแนบ

9

ผลตรวจสอบสุขภาพพนักงาน

# เอกสารแนบ 10

หนังสือรับรองผลการตรวจวิเคราะห์ทางห้องปฏิบัติการ



# ANALYSIS REPORT

## Data Provided by Customer

Customer Name : ห้างหุ้นส่วนจำกัด เขาสามงามแสงศิลา โครงการเหมืองแร่หินอุตสาหกรรมชนิดหินปูน เพื่ออุตสาหกรรมก่อสร้าง  
ประทานบัตรที่ 21095/16083  
Address : ตำบลอ่างหินและทุ่งหลวง อำเภอปากท่อ จังหวัดราชบุรี Customer Code : M670007  
Sampling By : Sampling Team of Mine Engineering Consultant Co., Ltd. Sampling Date : 1-4 December 2024  
Sample Type : อากาศในบรรยากาศทั่วไป (Ambient) Sampling Method : High Volume Air Sampler  
Station : บ้านเขาพระเอก (UTM 47P 0579660 E, 1488524 N.) Report No. : M670007-04

## Data Provided by Laboratory

Laboratory Code No. : M670007/1 Received Date : 6 December 2024  
Analytical Date : 6-16 December 2024 Report Date : 16 December 2024

Model of Equipment : TISCH

Model of Traceability : TE-5025A/2262

Certified Date : 29 November 2024

Expiration Date : 28 November 2025

Parameter	Sampling Date	Analytical Method	Result (mg/m <sup>3</sup> )	Standard <sup>1)</sup> (mg/m <sup>3</sup> )
Total Suspended Particulate (TSP)	01-02/12/2024	US.EPA 40 CFR 50, Appendix B	0.052	0.330
	02-03/12/2024	US.EPA 40 CFR 50, Appendix B	0.059	
	03-04/12/2024	US.EPA 40 CFR 50, Appendix B	0.061	
Particulate Matter (PM-10)	01-02/12/2024	US.EPA 40 CFR 50, Appendix J	0.018	0.120
	02-03/12/2024	US.EPA 40 CFR 50, Appendix J	0.020	
	03-04/12/2024	US.EPA 40 CFR 50, Appendix J	0.022	

Note: <sup>1)</sup> ประกาศคณะกรรมการสิ่งแวดล้อมแห่งชาติ ฉบับที่ 24 (พ.ศ. 2547) เรื่อง กำหนดมาตรฐานคุณภาพอากาศในบรรยากาศโดยทั่วไป  
ประกาศในราชกิจจานุเบกษา เล่ม 121 ตอนพิเศษ 104 ง ประกาศ ณ วันที่ 9 สิงหาคม พ.ศ. 2547  
Total Suspended Particulate (TSP) : ฝุ่นละอองแขวนลอยรวม เฉลี่ย 24 ชั่วโมง  
Particulate Matter (PM-10) : ฝุ่นละอองขนาดเล็กกว่า 10 ไมครอน เฉลี่ย 24 ชั่วโมง



Reviewed signatory

Approved signatory



# ANALYSIS REPORT

## Data Provided by Customer

Customer Name : ห้างหุ้นส่วนจำกัด เขาสามง่ามแสงศิลา โครงการเหมืองแร่หินอุตสาหกรรมชนิดหินปูน เพื่ออุตสาหกรรมก่อสร้าง  
ประทานบัตรที่ 21095/16083  
Address : ตำบลอ่างหินและทุ่งหลวง อำเภอปากท่อ จังหวัดราชบุรี Customer Code : M670007  
Sampling By : Sampling Team of Mine Engineering Consultant Co., Ltd. Sampling Date : 1-4 December 2024  
Sample Type : อากาศในบรรยากาศทั่วไป (Ambient) Sampling Method : High Volume Air Sampler  
Station : บ้านหนองรี (UTM 47P 0577192 E, 1487443 N.) Report No. : M670007-04

## Data Provided by Laboratory

Laboratory Code No. : M670007/2 Received Date : 6 December 2024  
Analytical Date : 6-16 December 2024 Report Date : 16 December 2024

Model of Equipment : TISCH

Model of Traceability : TE-5025A/2262

Certified Date : 29 November 2024

Expiration Date : 28 November 2025

Parameter	Sampling Date	Analytical Method	Result (mg/m <sup>3</sup> )	Standard <sup>1)</sup> (mg/m <sup>3</sup> )
Total Suspended Particulate (TSP)	01-02/12/2024	US.EPA 40 CFR 50, Appendix B	0.071	0.330
	02-03/12/2024	US.EPA 40 CFR 50, Appendix B	0.095	
	03-04/12/2024	US.EPA 40 CFR 50, Appendix B	0.066	
Particulate Matter (PM-10)	01-02/12/2024	US.EPA 40 CFR 50, Appendix J	0.026	0.120
	02-03/12/2024	US.EPA 40 CFR 50, Appendix J	0.035	
	03-04/12/2024	US.EPA 40 CFR 50, Appendix J	0.024	

Note: <sup>1)</sup> ประกาศคณะกรรมการสิ่งแวดล้อมแห่งชาติ ฉบับที่ 24 (พ.ศ. 2547) เรื่อง กำหนดมาตรฐานคุณภาพอากาศในบรรยากาศโดยทั่วไป  
ประกาศในราชกิจจานุเบกษา เล่ม 121 ตอนพิเศษ 104 ง ประกาศ ณ วันที่ 9 สิงหาคม พ.ศ. 2547  
Total Suspended Particulate (TSP) : ฝุ่นละอองแขวนลอยรวม เฉลี่ย 24 ชั่วโมง  
Particulate Matter (PM-10) : ฝุ่นละอองขนาดเล็กกว่า 10 ไมครอน เฉลี่ย 24 ชั่วโมง



Reviewed signatory

Approved signatory



# ANALYSIS REPORT

## Data Provided by Customer

Customer Name : ห้างหุ้นส่วนจำกัด เขาสามง่ามแสงศิลา โครงการเหมืองแร่หินอุตสาหกรรมชนิดหินปูน เพื่ออุตสาหกรรมก่อสร้าง  
ประเทานบัตรที่ 21095/16083  
Address : ตำบลอ่างหินและทุ่งหลวง อำเภอปากท่อ จังหวัดราชบุรี Customer Code : M670007  
Sampling By : Sampling Team of Mine Engineering Consultant Co., Ltd. Sampling Date : 1-4 December 2024  
Sample Type : อากาศในบรรยากาศทั่วไป (Ambient) Sampling Method : High Volume Air Sampler  
Station : โรงเรียนชุมชนวัดทุ่งหลวง (UTM 47P 0578389 E, 1485774 N.) Report No. : M670007-04

## Data Provided by Laboratory

Laboratory Code No. : M670007/3 Received Date : 6 December 2024  
Analytical Date : 6-16 December 2024 Report Date : 16 December 2024

Model of Equipment : TISCH

Model of Traceability : TE-5025A/2262

Certified Date : 29 November 2024

Expiration Date : 28 November 2025

Parameter	Sampling Date	Analytical Method	Result (mg/m <sup>3</sup> )	Standard <sup>1)</sup> (mg/m <sup>3</sup> )
Total Suspended Particulate (TSP)	01-02/12/2024	US.EPA 40 CFR 50, Appendix B	0.031	0.330
	02-03/12/2024	US.EPA 40 CFR 50, Appendix B	0.038	
	03-04/12/2024	US.EPA 40 CFR 50, Appendix B	0.034	
Particulate Matter (PM-10)	01-02/12/2024	US.EPA 40 CFR 50, Appendix J	0.011	0.120
	02-03/12/2024	US.EPA 40 CFR 50, Appendix J	0.014	
	03-04/12/2024	US.EPA 40 CFR 50, Appendix J	0.013	

Note: <sup>1)</sup> ประกาศคณะกรรมการสิ่งแวดล้อมแห่งชาติ ฉบับที่ 24 (พ.ศ. 2547) เรื่อง กำหนดมาตรฐานคุณภาพอากาศในบรรยากาศโดยทั่วไป  
ประกาศในราชกิจจานุเบกษา เล่ม 121 ตอนพิเศษ 104 ง ประกาศ ณ วันที่ 9 สิงหาคม พ.ศ. 2547  
Total Suspended Particulate (TSP) : ฝุ่นละอองแขวนลอยรวม เฉลี่ย 24 ชั่วโมง  
Particulate Matter (PM-10) : ฝุ่นละอองขนาดเล็กกว่า 10 ไมครอน เฉลี่ย 24 ชั่วโมง



Reviewed signatory

Approved signatory



# ANALYSIS REPORT

## Data Provided by Customer

Customer Name : ห้างหุ้นส่วนจำกัด เขาสามงามแสงศิลา โครงการเหมืองแร่หินอุตสาหกรรมชนิดหินปูน เพื่ออุตสาหกรรมก่อสร้าง  
ประทานบัตรที่ 21095/16083  
Address : ตำบลอ่างหินและทุ่งหลวง อำเภอปากท่อ จังหวัดราชบุรี Customer Code : M670007  
Sampling By : Sampling Team of Mine Engineering Consultant Co., Ltd. Sampling Date : 1-4 December 2024  
Sample Type : อากาศในบรรยากาศทั่วไป (Ambient) Sampling Method : High Volume Air Sampler  
Station : สำนักงานโรงโม่หินของโครงการ Report No. : M670007-04  
(UTM 47P 0577240 E, 1488172 N.)

## Data Provided by Laboratory

Laboratory Code No. : M670007/4 Received Date : 6 December 2024  
Analytical Date : 6-16 December 2024 Report Date : 16 December 2024

Model of Equipment : TISCH

Model of Traceability : TE-5025A/2262

Certified Date : 29 November 2024

Expiration Date : 28 November 2025

Parameter	Sampling Date	Analytical Method	Result (mg/m <sup>3</sup> )	Standard <sup>1)</sup> (mg/m <sup>3</sup> )
Total Suspended Particulate (TSP)	01-02/12/2024	US.EPA 40 CFR 50, Appendix B	0.086	0.330
	02-03/12/2024	US.EPA 40 CFR 50, Appendix B	0.170	
	03-04/12/2024	US.EPA 40 CFR 50, Appendix B	0.095	
Particulate Matter (PM-10)	01-02/12/2024	US.EPA 40 CFR 50, Appendix J	0.031	0.120
	02-03/12/2024	US.EPA 40 CFR 50, Appendix J	0.064	
	03-04/12/2024	US.EPA 40 CFR 50, Appendix J	0.035	

Note: <sup>1)</sup> ประกาศคณะกรรมการสิ่งแวดล้อมแห่งชาติ ฉบับที่ 24 (พ.ศ. 2547) เรื่อง กำหนดมาตรฐานคุณภาพอากาศในบรรยากาศโดยทั่วไป  
ประกาศในราชกิจจานุเบกษา เล่ม 121 ตอนพิเศษ 104 ง ประกาศ ณ วันที่ 9 สิงหาคม พ.ศ. 2547  
Total Suspended Particulate (TSP) : ฝุ่นละอองแขวนลอยรวม เฉลี่ย 24 ชั่วโมง  
Particulate Matter (PM-10) : ฝุ่นละอองขนาดเล็กกว่า 10 ไมครอน เฉลี่ย 24 ชั่วโมง



Reviewed signatory

Approved signatory





# ANALYSIS REPORT

## Data Provided by Customer

Customer Name : ห้างหุ้นส่วนจำกัด เขาสามง่ามแสงศิลา โครงการเหมืองแร่หินอุตสาหกรรมชนิดหินปูน เพื่ออุตสาหกรรมก่อสร้าง  
ประทานบัตรที่ 21095/16083  
Address : ตำบลอ่างหินและทุ่งหลวง อำเภอปากท่อ จังหวัดราชบุรี Customer Code : M670007  
Sampling By : Sampling Team of Mine Engineering Consultant Co., Ltd. Sampling Date : 1-4 December 2024  
Sample Type : ระดับเสียง (Sound Level) Sampling Method : Sound Level Meter  
Station : บ้านเขาพระเอก (UTM 47P 0579660 E, 1488524 N.) Report No. : M670007-04

## Data Provided by Laboratory

Laboratory Code No. : M670007/10 Received Date : 6 December 2024  
Analytical Date : 6-16 December 2024 Report Date : 16 December 2024

Model of Equipment : Scarlet Tech/ST-120

Model of Traceability : ST120C0669E

Reference of level (dB(A)): 94.0 dB/114.0 dB

Calibrated Date : 16 July 2024

Measurement of Reading (dB(A)) : 93.99 dB/114.05 dB

Certificate No : 20240708J669

Time	Equivalent Sound Pressure Level (dB(A))					
	1-2 December 2024		2-3 December 2024		3-4 December 2024	
	Leq 24 hrs.	Lmax	Leq 24 hrs.	Lmax	Leq 24 hrs.	Lmax
11.00-12.00	54.1	77.2	53.4	74.5	55.7	76.5
12.00-13.00	54.8	77.9	53.3	74.7	55.4	77.9
13.00-14.00	55.1	76.2	54.3	76.2	55.2	75.8
14.00-15.00	56.7	82.1	55.3	79.9	57.0	80.9
15.00-16.00	55.3	79.3	55.7	80.1	56.0	78.1
16.00-17.00	55.9	80.0	54.5	79.9	56.9	82.1
17.00-18.00	53.6	77.5	54.8	75.4	55.3	77.2
18.00-19.00	54.0	72.4	54.2	74.1	53.9	71.3
19.00-20.00	52.0	70.0	52.4	67.9	52.1	68.5
20.00-21.00	50.9	65.7	51.7	70.0	50.8	71.2
21.00-22.00	49.9	66.8	49.4	65.2	49.1	68.0
22.00-23.00	49.5	68.7	48.5	66.8	48.6	70.3
23.00-00.00	49.1	67.5	48.8	66.2	48.1	65.3
00.00-01.00	50.1	67.0	47.5	61.9	48.4	66.2
01.00-02.00	48.9	67.0	47.6	63.6	48.0	64.5
02.00-03.00	49.0	67.3	48.5	65.3	49.2	65.0
03.00-04.00	48.6	68.2	49.3	67.9	49.6	67.9
04.00-05.00	49.9	73.2	51.1	73.3	51.1	72.8
05.00-06.00	55.4	78.5	55.9	78.9	55.2	77.3
06.00-07.00	57.0	80.4	54.4	74.9	54.7	74.7
07.00-08.00	55.5	79.0	57.5	81.4	55.6	77.4
08.00-09.00	54.7	78.5	55.6	79.2	58.4	81.7
09.00-10.00	55.3	81.3	55.5	80.2	55.3	80.2
10.00-11.00	54.8	79.0	54.8	77.5	57.1	83.4
Average 24 hrs.	53.7	-	53.6	-	54.3	-
Maximum	-	82.1	-	81.4	-	83.4
Standard <sup>1)</sup>	70.0	115.0	70.0	115.0	70.0	115.0

Note : <sup>1)</sup> ประกาศคณะกรรมการสิ่งแวดล้อมแห่งชาติ ฉบับที่ 15 (พ.ศ. 2540) เรื่อง กำหนดมาตรฐานระดับเสียงโดยทั่วไป



Reviewed signatory

Approved signatory

Reported results refer to submitted sample(s) only.

Do not copy partial of this analysis report without official approval.

MEC-FM-45 Rev.06 03-04-2566



# ANALYSIS REPORT

## Data Provided by Customer

Customer Name : ห้างหุ้นส่วนจำกัด เขาสามง่ามแสงศิลา โครงการเหมืองแร่หินอุตสาหกรรมชนิดหินปูน เพื่ออุตสาหกรรมก่อสร้าง  
ประเทานบัตรที่ 21095/16083  
Address : ตำบลอ่างหินและทุ่งหลวง อำเภอปากท่อ จังหวัดราชบุรี Customer Code : M670007  
Sampling By : Sampling Team of Mine Engineering Consultant Co., Ltd. Sampling Date : 1-4 December 2024  
Sample Type : ระดับเสียง (Sound Level) Sampling Method : Sound Level Meter  
Station : บ้านหนองรีน (UTM 47P 0577192 E, 1487443 N.) Report No. : M670007-04

## Data Provided by Laboratory

Laboratory Code No. : M670007/11 Received Date : 6 December 2024  
Analytical Date : 6-16 December 2024 Report Date : 16 December 2024

Model of Equipment : Scarlet Tech/ST-120

Model of Traceability : ST120C0669E

Reference of level (dB(A)): 94.0 dB/114.0 dB

Calibrated Date : 16 July 2024

Measurement of Reading (dB(A)) : 93.99 dB/114.05 dB

Certificate No : 20240708J669

Time	Equivalent Sound Pressure Level (dB(A))					
	1-2 December 2024		2-3 December 2024		3-4 December 2024	
	Leq 24 hrs.	Lmax	Leq 24 hrs.	Lmax	Leq 24 hrs.	Lmax
12.00-13.00	63.7	86.9	62.9	85.4	63.4	88.9
13.00-14.00	63.3	85.3	62.6	86.8	62.7	85.2
14.00-15.00	61.5	83.5	61.3	82.0	62.5	85.9
15.00-16.00	60.2	81.3	60.5	84.2	59.9	83.2
16.00-17.00	59.2	81.3	58.2	80.9	58.3	82.3
17.00-18.00	56.7	81.2	57.5	80.8	56.7	80.0
18.00-19.00	55.8	81.4	54.8	76.7	55.7	78.6
19.00-20.00	52.9	77.4	54.0	74.8	53.6	76.8
20.00-21.00	53.8	77.5	51.9	71.9	52.5	76.0
21.00-22.00	53.8	77.4	51.0	72.4	52.4	76.3
22.00-23.00	51.6	75.2	50.9	73.0	51.2	72.1
23.00-00.00	52.2	75.0	51.7	72.7	52.4	74.5
00.00-01.00	53.3	76.6	53.5	75.8	52.8	75.3
01.00-02.00	54.9	77.9	55.3	78.3	55.8	79.2
02.00-03.00	59.1	81.7	59.6	83.2	57.8	79.1
03.00-04.00	62.0	83.1	61.4	83.3	60.7	83.0
04.00-05.00	63.8	86.6	64.2	86.8	63.3	85.6
05.00-06.00	64.7	86.4	63.5	86.4	64.4	86.7
06.00-07.00	64.4	87.6	63.5	86.1	64.4	87.9
07.00-08.00	65.5	89.7	64.6	89.1	63.9	85.0
08.00-09.00	64.0	86.4	64.4	87.6	64.6	85.6
09.00-10.00	63.7	85.6	63.5	86.2	64.2	87.1
10.00-11.00	63.2	84.9	63.9	86.8	64.6	85.9
11.00-12.00	63.4	86.0	63.5	85.6	64.7	87.4
Average 24 hrs.	61.4	-	61.1	-	61.4	-
Maximum	-	89.7	-	89.1	-	88.9
Standard <sup>1)</sup>	70.0	115.0	70.0	115.0	70.0	115.0

Note : <sup>1)</sup> ประกาศคณะกรรมการสิ่งแวดล้อมแห่งชาติ ฉบับที่ 15 (พ.ศ. 2540) เรื่อง กำหนดมาตรฐานระดับเสียงโดยทั่วไป



Reviewed signatory

Approved signatory

Reported results refer to submitted sample(s) only.

Do not copy partial of this analysis report without official approval.

MEC-FM-45 Rev.06 03-04-2566





# ANALYSIS REPORT

## Data Provided by Customer

Customer Name : ห้างหุ้นส่วนจำกัด เขาสามง่ามแสงศิลา โครงการเหมืองแร่หินอุตสาหกรรมชนิดหินปูน เพื่ออุตสาหกรรมก่อสร้าง  
ประทานบัตรที่ 21095/16083  
Address : ตำบลอ่างหินและทุ่งหลวง อำเภอปากท่อ จังหวัดราชบุรี Customer Code : M670007  
Sampling By : Sampling Team of Mine Engineering Consultant Co., Ltd. Sampling Date : 1-4 December 2024  
Sample Type : ระดับเสียง (Sound Level) Sampling Method : Sound Level Meter  
Station : โรงเรียนชุมชนวัดทุ่งหลวง (UTM 47P 0578389 E, 1485774 N.) Report No. : M670007-04

## Data Provided by Laboratory

Laboratory Code No. : M670007/12 Received Date : 6 December 2024  
Analytical Date : 6-16 December 2024 Report Date : 16 December 2024

Model of Equipment : Scarlet Tech/ST-120

Model of Traceability : ST120C0669E

Reference of level (dB(A)): 94.0 dB/114.0 dB

Calibrated Date : 16 July 2024

Measurement of Reading (dB(A)) : 93.99 dB/114.05 dB

Certificate No : 20240708J669

Time	Equivalent Sound Pressure Level (dB(A))					
	1-2 December 2024		2-3 December 2024		3-4 December 2024	
	Leq 24 hrs.	Lmax	Leq 24 hrs.	Lmax	Leq 24 hrs.	Lmax
12.00-13.00	57.0	80.2	57.5	81.2	56.3	77.6
13.00-14.00	53.8	72.8	55.3	76.3	54.8	73.6
14.00-15.00	56.2	82.2	56.3	76.7	54.3	77.4
15.00-16.00	56.2	80.5	55.9	73.8	56.7	75.3
16.00-17.00	58.5	82.4	55.5	73.1	60.3	76.6
17.00-18.00	58.4	80.5	59.7	81.6	61.1	78.4
18.00-19.00	55.3	75.5	55.7	76.0	58.0	76.7
19.00-20.00	59.1	77.2	54.6	72.6	54.3	71.7
20.00-21.00	52.0	73.1	52.4	68.6	54.5	72.9
21.00-22.00	51.0	67.2	51.9	68.2	53.1	72.4
22.00-23.00	50.6	66.0	51.2	67.5	51.5	70.0
23.00-00.00	50.6	70.1	50.3	65.7	51.0	68.2
00.00-01.00	52.5	66.6	52.2	77.2	50.7	72.2
01.00-02.00	51.5	66.2	49.4	67.5	51.2	75.0
02.00-03.00	49.5	65.1	50.6	66.6	49.1	61.5
03.00-04.00	49.7	64.3	50.5	68.5	50.2	65.9
04.00-05.00	50.5	68.7	51.6	75.1	51.4	75.0
05.00-06.00	50.9	67.8	52.9	74.1	53.1	74.8
06.00-07.00	55.7	80.7	55.1	73.5	55.0	78.7
07.00-08.00	56.8	73.3	58.3	77.9	57.0	75.0
08.00-09.00	57.1	74.5	56.8	78.4	57.8	80.0
09.00-10.00	58.8	78.8	56.4	79.7	58.2	77.5
10.00-11.00	55.7	72.9	54.3	77.1	56.4	72.9
11.00-12.00	55.1	77.1	55.5	74.0	56.3	78.3
Average 24 hrs.	55.3	-	55.0	-	55.8	-
Maximum	-	82.4	-	81.6	-	80.0
Standard <sup>1)</sup>	70.0	115.0	70.0	115.0	70.0	115.0

Note : <sup>1)</sup> ประกาศคณะกรรมการสิ่งแวดล้อมแห่งชาติ ฉบับที่ 15 (พ.ศ. 2540) เรื่อง กำหนดมาตรฐานระดับเสียงโดยทั่วไป



Reviewed signatory

Approved signatory



# ANALYSIS REPORT

## Data Provided by Customer

Customer Name : ห้างหุ้นส่วนจำกัด เขาสามง่ามแสงศิลา โครงการเหมืองแร่หินอุตสาหกรรมชนิดหินปูน เพื่ออุตสาหกรรมก่อสร้าง  
ประเทานบัตรที่ 21095/16083  
Address : ตำบลอ่างหินและทุ่งหลวง อำเภอปากท่อ จังหวัดราชบุรี Customer Code : M670007  
Sampling By : Sampling Team of Mine Engineering Consultant Co., Ltd. Sampling Date : 1-4 December 2024  
Sample Type : ระดับเสียง (Sound Level) Sampling Method : Sound Level Meter  
Station : สำนักงานโรงโม่หินของโครงการ Report No. : M670007-04  
(UTM 47P 0577240 E, 1488172 N.)

## Data Provided by Laboratory

Laboratory Code No. : M670007/13 Received Date : 6 December 2024  
Analytical Date : 6-16 December 2024 Report Date : 16 December 2024

Model of Equipment : Scarlet Tech/ST-120

Model of Traceability : ST120C0669E

Reference of level (dB(A)): 94.0 dB/114.0 dB

Calibrated Date : 16 July 2024

Measurement of Reading (dB(A)) : 93.99 dB/114.05 dB

Certificate No : 20240708J669

Time	Equivalent Sound Pressure Level (dB(A))					
	1-2 December 2024		2-3 December 2024		3-4 December 2024	
	Leq 24 hrs.	Lmax	Leq 24 hrs.	Lmax	Leq 24 hrs.	Lmax
11.00-12.00	66.1	89.3	66.4	91.9	67.5	99.2
12.00-13.00	66.6	90.3	66.1	91.2	67.3	94.9
13.00-14.00	66.0	86.2	65.6	87.8	67.0	89.3
14.00-15.00	67.1	90.8	66.7	90.6	68.5	95.0
15.00-16.00	66.0	92.8	64.2	85.3	66.2	90.4
16.00-17.00	63.9	87.4	65.2	84.5	66.5	88.9
17.00-18.00	63.1	82.2	65.0	83.8	68.6	93.8
18.00-19.00	62.0	80.2	58.2	82.8	62.8	89.7
19.00-20.00	59.6	77.7	60.5	86.6	60.8	85.8
20.00-21.00	58.8	78.3	58.0	75.1	56.8	83.6
21.00-22.00	59.3	74.8	60.1	74.4	51.9	71.2
22.00-23.00	56.4	67.8	55.0	72.1	48.9	67.7
23.00-00.00	57.1	74.2	54.3	80.1	51.8	76.8
00.00-01.00	59.0	72.6	53.7	74.0	48.3	75.3
01.00-02.00	58.8	72.9	55.7	77.3	44.2	57.5
02.00-03.00	57.3	72.7	58.0	74.8	47.6	73.8
03.00-04.00	62.3	83.5	59.5	71.5	61.3	86.4
04.00-05.00	64.1	93.0	59.0	76.3	65.4	89.0
05.00-06.00	66.7	95.6	66.3	90.1	67.0	101.1
06.00-07.00	65.6	90.7	67.1	91.1	65.9	90.4
07.00-08.00	67.0	92.3	67.7	96.3	68.9	90.8
08.00-09.00	68.0	97.2	67.6	86.6	68.2	90.2
09.00-10.00	69.2	89.8	70.9	90.2	67.9	95.0
10.00-11.00	66.3	86.4	67.0	91.1	67.8	89.6
Average 24 hrs.	64.6	-	64.7	-	65.4	-
Maximum	-	97.2	-	96.3	-	101.1
Standard <sup>1)</sup>	70.0	115.0	70.0	115.0	70.0	115.0

Note : <sup>1)</sup> ประกาศคณะกรรมการสิ่งแวดล้อมแห่งชาติ ฉบับที่ 15 (พ.ศ. 2540) เรื่อง กำหนดมาตรฐานระดับเสียงโดยทั่วไป



Reviewed signatory

Approved signatory



# ANALYSIS REPORT

## Data Provided by Customer

Customer Name : ห้างหุ้นส่วนจำกัด เขาสามงามแสงศิลา โครงการเหมืองแร่หินอุตสาหกรรมชนิดหินปูน เพื่ออุตสาหกรรมก่อสร้าง  
ประทานบัตรที่ 21095/16083  
Address : ตำบลอ่างหินและทุ่งหลวง อำเภอปากท่อ จังหวัดราชบุรี Customer Code : M670007  
Sampling By : Sampling Team of Mine Engineering Consultant Co., Ltd. Sampling Date : 1-4 December 2024  
Sample Type : ความสั่นสะเทือน (Vibration) Sampling Method : Vibration Recorder  
Station : บ้านเรือนราษฎรหลังที่อยู่ใกล้ที่สุดทางด้านทิศตะวันออก Report No. : M670007-04  
(UTM 47P 0578958 E, 1488461 N.)

## Data Provided by Laboratory

Laboratory Code No. : M670007/14 Received Date : 6 December 2024  
Analytical Date : 6-16 December 2024 Report Date : 16 December 2024

Parameter	Result		
	TRANSVERSE	VERTICAL	LONGITUDINAL
Frequency (Hz)	-	-	-
Peak Particle Velocity (mm/sec)	-	-	-
Peak Displacement (mm)	-	-	-
Peak Sound Pressure Level ; pa.(L)	-		
	Standard <sup>1)</sup>		
Peak Particle Velocity (mm/sec)	-	-	-
Peak Displacement (mm)	-	-	-

Note : <sup>1)</sup> ประกาศกระทรวงทรัพยากรธรรมชาติและสิ่งแวดล้อม เรื่อง กำหนดมาตรฐานควบคุมระดับเสียงและความสั่นสะเทือนจากการทำเหมืองหิน  
ดีทิมพ์ในราชกิจจานุเบกษา เล่ม 122 ตอนที่ 125 ง ลงวันที่ 29 ธันวาคม 2548  
ไม่มีการระบุหน้าเหมือง เนื่องจากอยู่ระหว่างต่ออายุประทานบัตร



Reviewed signatory

Approved signatory





# ANALYSIS REPORT

## Data Provided by Customer

Customer Name : ห้างหุ้นส่วนจำกัด เขาสามง่ามแสงศิลา โครงการเหมืองแร่หินอุตสาหกรรมชนิดหินปูน เพื่ออุตสาหกรรมก่อสร้าง  
ประทานบัตรที่ 21095/16083  
Address : ตำบลอ่างหินและทุ่งหลวง อำเภอปากท่อ จังหวัดราชบุรี Customer Code : M670007  
Sampling By : Sampling Team of Mine Engineering Consultant Co., Ltd. Sampling Date : 1 December 2024  
Sample Type : ความทึบแสง (Opacity) Sampling Method : Smoke Opacity Meter  
Station : โรงโม่หินของโครงการ (UTM 47P 577193 E, 1487967 N.) Report No. : M670007-04

## Data Provided by Laboratory

Laboratory Code No. : M670007/5 – M670007/9 Received Date : 6 December 2024  
Analytical Date : 6-16 December 2024 Report Date : 16 December 2024

Laboratory Code No.	Area monitoring	System Control Dust	Opacity ( % )										Average ( % )	Standard <sup>1)</sup> ( % )
			1	2	3	4	5	6	7	8	9	10		
M670007/5	บริเวณยู่รับหิน	อาคารปิดคลุม/ สเปรย์น้ำ	0.0	0.0	0.0	1.0	0.0	0.0	0.0	1.0	0.0	0.0	0.20	20
M670007/6	บริเวณปากโม่หิน ใหญ่	อาคารปิดคลุม/ สเปรย์น้ำ	1.0	0.0	0.0	0.0	0.0	0.0	0.0	0.0	0.0	0.0	0.10	20
M670007/7	บริเวณปากโม่ชั้น ที่ 2	อาคารปิดคลุม/ สเปรย์น้ำ	0.0	0.0	0.0	0.0	0.0	1.0	0.0	0.0	0.0	0.0	0.10	20
M670007/8	บริเวณตะแกรง สั่นคัดขนาด	อาคารปิดคลุม/ สเปรย์น้ำ	0.0	0.0	1.0	0.0	0.0	0.0	0.0	0.0	0.0	0.0	0.10	20
M670007/9	บริเวณปลาย สายพานลำเลียง	อาคารปิดคลุม/ สเปรย์น้ำ	0.0	0.0	0.0	0.0	1.0	1.0	0.0	0.0	0.0	0.0	0.20	20

Note : <sup>1)</sup> ประกาศกระทรวงวิทยาศาสตร์ เทคโนโลยีและสิ่งแวดล้อม ออกตามความในมาตรา 55 แห่งพระราชบัญญัติส่งเสริมและรักษาคุณภาพสิ่งแวดล้อมแห่งชาติ พ.ศ. 2535 เรื่อง กำหนดมาตรฐานควบคุมการปล่อยฝุ่นละออง จากโรงโม่ บด ย่อยหิน ประกาศในราชกิจจานุเบกษา เล่ม 114 ตอนที่ 6 ง ลงวันที่ 21 มกราคม 2540



Reviewed signatory

Approved signatory





## Data Provided by Customer

Customer Name : ห้างหุ้นส่วนจำกัด เขาสามง่ามแสงศิลา โครงการเหมืองแร่หินอุตสาหกรรมชนิดหินปูน เพื่ออุตสาหกรรมก่อสร้าง  
ประทานบัตรที่ 21095/16083  
Address : ตำบลอ่างหินและทุ่งหลวง อำเภอปากท่อ จังหวัดราชบุรี  
Sampling By : Sampling Team of Mine Engineering Consultant Co., Ltd.  
Sample Type : น้ำ (Water)  
Station : น้ำผิวดินบริเวณบ่อรับน้ำ (Sump) ในชุมชนเหมือง  
(UTM 47P 0578685 E, 1488050 N.)

Customer Code : M670007  
Sampling Date : 4 December 2024  
Sampling Method : Grab Sampling  
Report No. : M670007-04

## Data Provided by Laboratory

Laboratory Code No. : M670007/15  
Sample Appearance : -

Received Date : 6 December 2024  
Analytical Date : -  
Report Date : 16 December 2024

Parameters	Units	Analytical Methods <sup>1)</sup>	Results	Standard <sup>2)</sup>
pH @ 25 °C	-	Electrometric Method (4500-H <sup>+</sup> B)	**	5.0-9.0
Total Suspended Solids	mg/L	Dried at 103-105 °C (2540 D)	**	-
Total Dissolved Solids	mg/L	Dried at 180 °C (2540 C)	**	-
Total Hardness	mg/L as CaCO <sub>3</sub>	EDTA Titrimetric Method (2340 C)	**	-
Turbidity*	NTU	Nephelometric Method (2130 B)	**	-
Sulfate	mg/L	Turbidimetric Method (4500- SO <sub>4</sub> <sup>2-</sup> E)	**	-
Arsenic*	mg/L	Digestion, Inductively Coupled Plasma Method (3030 F, 3120 B)	**	Not more than 0.01
Cadmium	mg/L	Digestion, Inductively Coupled Plasma Method (3030 F, 3120 B)	**	Not more than 0.05 <sup>3)</sup>
Total Iron	mg/L	Digestion, Inductively Coupled Plasma Method (3030 F, 3120 B)	**	-
Lead	mg/L	Digestion, Inductively Coupled Plasma Method (3030 F, 3120 B)	**	Not more than 0.05

Note: <sup>1)</sup> Standard Methods for the Examination of Water and Wastewater. 23<sup>rd</sup> ed. APHA, AWWA, WEF, 2017.

<sup>2)</sup> ประกาศคณะกรรมการสิ่งแวดล้อมแห่งชาติ ฉบับที่ 8 (พ.ศ. 2537) ออกตามความในพระราชบัญญัติส่งเสริมและรักษาคุณภาพสิ่งแวดล้อมแห่งชาติ พ.ศ.2535 เรื่อง กำหนดมาตรฐานคุณภาพน้ำในแหล่งน้ำผิวดิน ตีพิมพ์ในราชกิจจานุเบกษา เล่ม 111 ตอนที่ 16 ง ลงวันที่ 24 กุมภาพันธ์ 2537 (ประเภทที่ 3)

<sup>3)</sup> น้ำที่มีความกระด้างในรูปของ CaCO<sub>3</sub> เกินกว่า 100 มิลลิกรัมต่อลิตร

\* รายการทดสอบนี้อยู่นอกขอบข่ายการรับรอง ISO/IEC 17025 ของห้องปฏิบัติการทดสอบ

\*\* ไม่สามารถเก็บตัวอย่างได้เนื่องจากน้ำแห้ง



Reviewed signatory

Approved signatory



## Data Provided by Customer

Customer Name : ห้างหุ้นส่วนจำกัด เขาสามง่ามแสงศิลา โครงการเหมืองแร่หินอุตสาหกรรมชนิดหินปูน เพื่ออุตสาหกรรมก่อสร้าง  
ประทานบัตรที่ 21095/16083

Address : ตำบลอ่างหินและทุ่งหลวง อำเภอปากท่อ จังหวัดราชบุรี

Customer Code : M670007

Sampling By : Sampling Team of Mine Engineering Consultant Co., Ltd.

Sampling Date : 4 December 2024

Sample Type : น้ำ (Water)

Sampling Method : Grab Sampling

Station : บ่อบาดาลวัดเขาพระเอก (UTM 47P 0579660 E, 1488524 N.)

Report No. : M670007-04

## Data Provided by Laboratory

Laboratory Code No. : M670007/16

Received Date : 6 December 2024

Sample Appearance : เหลืองใส มีตะกอนสีน้ำตาล ไม่มีกลิ่น

Analytical Date : 6-16 December 2024

Report Date : 16 December 2024

Parameters	Units	Analytical Methods <sup>1)</sup>	Results	Standard <sup>2)</sup>	
				Appropriate Criteria	Maximum Criteria
pH @ 25 °C	-	Electrometric Method (4500-H <sup>+</sup> B)	7.6	7.0-8.5	6.5-9.2
Total Suspended Solids	mg/L	Dried at 103-105 °C (2540 D)	<5.0	-	-
Total Dissolved Solids	mg/L	Dried at 180 °C (2540 C)	236	Not more than 600	1,200
Total Hardness	mg/L as CaCO <sub>3</sub>	EDTA Titrimetric Method (2340 C)	166	Not more than 300	500
Turbidity*	NTU	Nephelometric Method (2130 B)	<1.0	5	20
Sulfate	mg/L	Turbidimetric Method (4500- SO <sub>4</sub> <sup>2-</sup> E)	30.3	Not more than 200	250
Arsenic*	mg/L	Digestion, Inductively Coupled Plasma Method (3030 F, 3120 B)	<0.01	Not Detected	0.05
Cadmium	mg/L	Digestion, Inductively Coupled Plasma Method (3030 F, 3120 B)	<0.01	Not Detected	0.01
Total Iron	mg/L	Digestion, Inductively Coupled Plasma Method (3030 F, 3120 B)	0.01	Not more than 0.5	1.0
Lead	mg/L	Digestion, Inductively Coupled Plasma Method (3030 F, 3120 B)	<0.01	Not Detected	0.05

Note: <sup>1)</sup> Standard Methods for the Examination of Water and Wastewater. 23<sup>rd</sup> ed. APHA, AWWA, WEF, 2017.

<sup>2)</sup> ประกาศกระทรวงทรัพยากรธรรมชาติและสิ่งแวดล้อม เรื่อง กำหนดหลักเกณฑ์และมาตรฐานการในทางวิชาการสำหรับการป้องกันด้านสาธารณสุขและการป้องกันในเรื่องสิ่งแวดล้อมเป็นพิษ พ.ศ. 2551 ตีพิมพ์ในราชกิจจานุเบกษา เล่ม 125 ตอนพิเศษ 85 ง ลงวันที่ 21 พฤษภาคม 2551

\* รายการทดสอบอยู่นอกขอบข่ายการรับรอง ISO/IEC 17025 ของห้องปฏิบัติการทดสอบ



Reviewed signatory

Approved signatory



# ANALYSIS REPORT

## Data Provided by Customer

Customer Name : ห้างหุ้นส่วนจำกัด เขาสามงามแสงศิลา โครงการเหมืองแร่หินอุตสาหกรรมชนิดหินปูน เพื่ออุตสาหกรรมก่อสร้าง  
ประทานบัตรที่ 21095/16083

Address : ตำบลอ่างหินและทุ่งหลวง อำเภอปากท่อ จังหวัดราชบุรี

Sampling By : Sampling Team of Mine Engineering Consultant Co., Ltd.

Sample Type : น้ำ (Water)

Station : บ่อบาดาลบ้านหนองรี (UTM 47P 0577192 E, 1487443 N.)

Customer Code : M670007

Sampling Date : 4 December 2024

Sampling Method : Grab Sampling

Report No. : M670007-04

## Data Provided by Laboratory

Laboratory Code No. : M670007/17

Sample Appearance :ใส มีตะกอน ไม่มีกลิ่น

Received Date : 6 December 2024

Analytical Date : 6-16 December 2024

Report Date : 16 December 2024

Parameters	Units	Analytical Methods <sup>1)</sup>	Results	Standard <sup>2)</sup>	
				Appropriate Criteria	Maximum Criteria
pH @ 25 °C	-	Electrometric Method (4500-H <sup>+</sup> B)	6.9	7.0-8.5	6.5-9.2
Total Suspended Solids	mg/L	Dried at 103-105 °C (2540 D)	<5.0	-	-
Total Dissolved Solids	mg/L	Dried at 180 °C (2540 C)	160	Not more than 600	1,200
Total Hardness	mg/L as CaCO <sub>3</sub>	EDTA Titrimetric Method (2340 C)	95	Not more than 300	500
Turbidity*	NTU	Nephelometric Method (2130 B)	<1.0	5	20
Sulfate	mg/L	Turbidimetric Method (4500- SO <sub>4</sub> <sup>2-</sup> E)	20.2	Not more than 200	250
Arsenic*	mg/L	Digestion, Inductively Coupled Plasma Method (3030 F, 3120 B)	<0.01	Not Detected	0.05
Cadmium	mg/L	Digestion, Inductively Coupled Plasma Method (3030 F, 3120 B)	<0.01	Not Detected	0.01
Total Iron	mg/L	Digestion, Inductively Coupled Plasma Method (3030 F, 3120 B)	0.02	Not more than 0.5	1.0
Lead	mg/L	Digestion, Inductively Coupled Plasma Method (3030 F, 3120 B)	<0.01	Not Detected	0.05

Note: <sup>1)</sup> Standard Methods for the Examination of Water and Wastewater. 23<sup>rd</sup> ed. APHA, AWWA, WEF, 2017.

<sup>2)</sup> ประกาศกระทรวงทรัพยากรธรรมชาติและสิ่งแวดล้อม เรื่อง กำหนดหลักเกณฑ์และมาตรฐานการในทางวิชาการสำหรับการป้องกันด้านสาธารณสุขและการป้องกันในเรื่องสิ่งแวดล้อมเป็นพิษ พ.ศ. 2551 ตีพิมพ์ในราชกิจจานุเบกษา เล่ม 125 ตอนพิเศษ 85 ง ลงวันที่ 21 พฤษภาคม 2551

\* รายการทดสอบอยู่นอกขอบข่ายการรับรอง ISO/IEC 17025 ของห้องปฏิบัติการทดสอบ



Reviewed signatory

Approved signatory

เอกสารแนบ

11

เอกสารสอบเทียบเครื่องมือ



## CERTIFICATE OF CALIBRATION

Certificate No. : COF-047-67

Page 1 of 2 Pages

MEASUREMENT ITEM : Top Load Orifice  
MANUFACTURER : TISCH  
MODEL/TYPE : TE-5025A  
SERIAL NUMBER : 2262  
ID NUMBER : -  
CONDITION AS-RECEIVED : Used item  
CUSTOMER :

RECEIVED DATE : 27 Nov 2024  
MEASUREMENT DATE : 28 Nov 2024  
ISSUE DATE : 29 Nov 2024

### ENVIRONMENTAL CONDITIONS:

Ambient condition in the laboratory are as follow:

Temperature	: $23.0 \pm 3.0$	°C
Relative Humidity	: $55.0 \pm 15.0$	%RH
Atmospheric Pressure	: $1010 \pm 10$	hPa

### CALIBRATION CONDITION:

Preconditioning : 24 hours at ambient conditions.  
Measurement Condition : The average values during measurement are 24.7 °C and 55.8 %RH.

**NOTED:** The certificate is valid only to the item calibrated on date and place of calibration.

### TABULATION OF RESULTS:

The table on next page give the measured values.

### Calibration procedure:

The Orifice gas flow device was calibrated against Standard Rotary Displacement Meter (Roots Meter) Model G65/IMC/W2-dp. The WI-CL-004 was used as a calibration guideline.

### Traceability:

This certificate provides a traceability of the measurement to recognized the national standards, and to realization of the international system of units (SI) through the NIMT (National Metrology Institute of Thailand) via Certificate number: MW-0063-23.

### Uncertainty of Measurement:

The reported uncertainty of measurement is based on the standard uncertainty multiplied by a coverage factor  $k=2$ , Which for a normal distribution corresponds to a coverage probability of approximately 95%. The standard uncertainty has been determined in accordance with the GUM 'Evaluation of measurement data - Guide to the expression of uncertainty in measurement'

Calibrated by:

- ☐ Mr. Sorawit Thachalad  
☒ Miss Jittraporn Lertsomphol



Approved signatory:

Calibration Department manager

**MEASUREMENT RESULTS:**

The Orifice gas flow device was calibrated by direct comparison method with the Standard Rotary Displacement Meter (Roots Meter). The Humid air was used as a medium in the system. The standard conditions are 25°C (298.15 K) and 760 mmHg for standard temperature and standard pressure respectively.

**Table 1:** The results of  $Q$  Standard calibration data

Plate	Flow rate m <sup>3</sup> /min	Pressure [Pa] mmHg	Temperature [Ta] °C	Temperature [Tm] °C	$\Delta p_{\text{meter}}$ mmHg	$\Delta p_{\text{Orifice}}$ inH <sub>2</sub> O	$\gamma$	Standard Flow [ $Q_s$ ] m <sup>3</sup> /min
1	0.702	759.268	24.51	23.58	55.802	1.742	1.320	0.653
2	1.001	759.347	24.52	23.63	61.117	3.511	1.875	0.924
3	1.117	759.363	24.59	23.82	43.208	4.628	2.152	1.056
4	1.164	759.452	24.69	23.96	31.142	5.207	2.282	1.120
5	1.410	759.442	24.78	24.11	30.680	7.686	2.772	1.356

Slope ( $m$ ): **2.06451**  
 Intercept ( $b$ ): **-0.02907**  
 Correlation coefficient ( $r$ ): **0.99986**  
 Uncertainty ( $k=2$ ): **0.015 m<sup>3</sup>/min**

**Table 2:** The results of  $Q$  actual calibration data

Plate	Flow rate m <sup>3</sup> /min	Pressure [Pa] mmHg	Temperature [Ta] °C	Temperature [Tm] °C	$\Delta p_{\text{meter}}$ mmHg	$\Delta p_{\text{Orifice}}$ inH <sub>2</sub> O	$\gamma$	Standard Flow [ $Q_s$ ] m <sup>3</sup> /min
1	0.702	759.268	24.51	23.58	55.802	1.742	0.826	0.652
2	1.001	759.347	24.52	23.63	61.117	3.511	1.173	0.923
3	1.117	759.363	24.59	23.82	43.208	4.628	1.347	1.056
4	1.164	759.452	24.69	23.96	31.142	5.207	1.429	1.119
5	1.410	759.442	24.78	24.11	30.680	7.686	1.736	1.356

Slope ( $m$ ): **1.29307**  
 Intercept ( $b$ ): **-0.01819**  
 Correlation coefficient ( $r$ ): **0.99986**  
 Uncertainty ( $k = 2$ ): **0.015 m<sup>3</sup>/min**

\*\*\*End of Certificate of Calibration\*\*\*





# Certificate of Calibrator

## for ST-120 Sound Calibrator

No. 20240708J669

Name of Product Sound Calibrator

Type ST-120

Serial Number ST120C0669E

Specification Class 1

Date 2024/07/16

Tested by \_\_\_\_\_



1. Outside : OK

2. Sound Pressure Level : 93.99 dB ; 114.05 dB

3. Frequency : 999.66 Hz

4. Distortion : 1.1 % ; 1.2 %

### Environment conditions :

Air temperature : 25 °C

Relative humidity : 60 %

Static pressure : 101.8 kPa



## CERTIFICATE OF CALIBRATION

### FOR

NOMENCLATURE : ELECTRONIC BALANCE  
MANUFACTURER : METTLER TOLEDO  
MODEL / TYPE : AB204-S  
SERIAL NO. : 1123163290[MEC-LAB02]  
CLID. NO. : 362101622  
JOB CONTROL NO. : 240718075310  
CALIBRATION SERVICE : ☐ IN-LABORATORY ☒ ON-SITE

CUSTOMER :

DATE OF RECEIVED : 18 July 2024

DATE OF ISSUED : 25 July 2024

The report of calibration shall not be reproduced except in full without approval of the Calibration Laboratory Co., Ltd.

Calibrated By :

Calibration Engineer

Approved By :

Authorized Signatory

25 July 2024

This Calibration Certificate documents the traceability to national standards, which realize the units of measurement according to the International System of Units (SI)

Certificate No. Q24075310

F3-011-05/12-23

page 1 of 3



@clccalibration

## REPORT OF CALIBRATION FOR

NOMENCLATURE	:	ELECTRONIC BALANCE
MANUFACTURER	:	METTLER TOLEDO
MODEL / TYPE	:	AB204-S
SERIAL NO.	:	1123163290[MEC-LAB02]
LOCATION SITE	:	LABORATORY
DATE OF CALIBRATION	:	20 July 2024

### ENVIRONMENT CONDITIONS :

Temperature : 23 °C to 24 °C

Relative Humidity : 53 % to 56 %

### PROCEDURE USED :

This instrument was calibrated under procedure No. CLC-CPMB-01 based on EURAMET/cg-18/Version 4.0 (11/2015).

The calibration was performed by Comparison with Weight Set which maintained by the Calibration Laboratory Co., Ltd.

### REFERENCE STANDARD USED :

1. Weight Set, Phoenix Class E2 S/N. WBS-SET-E2-01.
2. Weight, Sartorius Class E2 S/N. 44329129, 43529037, 44329167, 43529293.

### TRACEABILITY :

1. The measurements are traceable to International System of Units (SI), through National Institute of Metrology (Thailand).

Certificate No. MM-0123-22, Due Date 22 August 2024.

2. The measurements are traceable to International System of Units (SI) , through Sartorius Lab Instruments GmbH & Co. KG.

Certificate No. M141607, M141608, M141609, M141611. Due Date 15 September 2025.

### UNCERTAINTY :

The reported expanded uncertainty of measurement is stated as the standard uncertainty of measurement multiplied by the coverage factor complies with the table which for a normal distribution corresponds to a coverage probability of approximately 95%. It has been evaluated according to the "Evaluation of the Uncertainty of Measurement in Calibration (EA-4/02 M:2022)"

Certificate No. Q24075310

F3-011-05/12-23

page 2 of 3



**CONDITION OF CALIBRATION ITEM : RECEIVED IN GOOD OPERATIONAL CONDITION**

**MEASUREMENT RESULTS : ( X ) without adjustment ( ) adjustment**

## CALIBRATION DATA

### 1. Error of indications

Nominal Test Value ( g )	Conventional mass ( g )	Display Value ( g )	Error of Balance ( g )	Uncertainty $\pm$ ( mg )	Coverage factor <i>k</i>
Unload	0.0000	0.0000	0.0000	0.04	2,28
0.0010	0.0010	0.0010	0.0000	0.07	2,00
0.0100	0.0100	0.0100	0.0000	0.07	2,00
0.1000	0.1000	0.1000	0.0000	0.07	2,00
1.0000	1.0000	1.0000	0.0000	0.07	2,00
5.0000	5.0000	5.0000	0.0000	0.07	2,00
10.0000	10.0000	10.0001	+0.0001	0.07	2,00
50.0000	50.0000	50.0000	0.0000	0.11	2,00
100.0000	100.0000	100.0000	0.0000	0.18	2,00
150.0000	150.0000	150.0000	0.0000	0.26	2,00
200.0000	200.0001	200.0000	-0.0001	0.33	2,00

### 2. Repeatability of indications

Nominal Test Value ( g )	Standard Deviation of Reading ( g )
200.0000	0.00005

### 3. Effect of eccentric application of a load on the indication

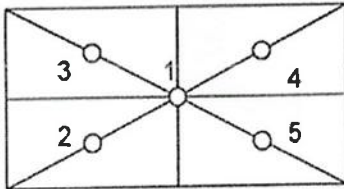
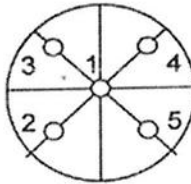
<div style="display: flex; justify-content: space-around; align-items: center;"> <div style="text-align: center;"> <input type="checkbox"/>  </div> <div style="text-align: center;"> <input checked="" type="checkbox"/>  </div> </div>						
Nominal Test Value ( g )	Display Value ( g )					Maximum Difference of Center Value ( g )
	Position 1	Position 2	Position 3	Position 4	Position 5	
50.0000	50.0000	50.0001	50.0001	50.0000	50.0000	0.0001

Note. The Scope of Accredited ANAB Certificate No. ACDM-2814 Version 012 Page 49 of 67

**This report is valid for the above stated instrument/s only.**

**### End of Certificate ###**

Certificate No. Q24075310

F3-011-05/12-23

page 3 of 3





## CERTIFICATE OF CALIBRATION FOR

NOMENCLATURE	:	ELECTRONIC BALANCE
MANUFACTURER	:	SARTORIUS
MODEL / TYPE	:	AZ214
SERIAL NO.	:	28092281[MEC-LAB01]
CLID. NO.	:	362101621
JOB CONTROL NO.	:	240718075309
CALIBRATION SERVICE	:	<input type="checkbox"/> IN-LABORATORY <input checked="" type="checkbox"/> ON-SITE

CUSTOMER :

DATE OF RECEIVED : 18 July 2024

DATE OF ISSUED : 25 July 2024

The report of calibration shall not be reproduced except in full without approval of the Calibration Laboratory Co., Ltd.

Calibrated By :

Calibration Engineer



Approved By :

Authorized Signatory

25 July 2024

This Calibration Certificate documents the traceability to national standards, which realize the units of measurement according to the International System of Units (SI)

Certificate No. Q24075309

F3-011-05/12-23

page 1 of 3



@clccalibration



## REPORT OF CALIBRATION FOR

NOMENCLATURE	:	ELECTRONIC BALANCE
MANUFACTURER	:	SARTORIUS
MODEL / TYPE	:	AZ214
SERIAL NO.	:	28092281[MEC-LAB01]
LOCATION SITE	:	LABORATORY
DATE OF CALIBRATION	:	20 July 2024

### ENVIRONMENT CONDITIONS :

Temperature : 23 °C to 24 °C

Relative Humidity : 53 % to 56 %

### PROCEDURE USED :

This instrument was calibrated under procedure No. **CLC-CPMB-01** based on **EURAMET/cg-18/Version 4.0 (11/2015)**.

The calibration was performed by Comparison with Weight Set which maintained by the Calibration Laboratory Co., Ltd.

### REFERENCE STANDARD USED :

1. Weight Set, Phoenix Class E2 S/N. WBS-SET-E2-01.
2. Weight, Sartorius Class E2 S/N. 44329129, 43529037, 44329167, 43529293.

### TRACEABILITY :

1. The measurements are traceable to International System of Units (SI), through National Institute of Metrology (Thailand).

Certificate No. MM-0123-22, Due Date 22 August 2024.

2. The measurements are traceable to International System of Units (SI) , through Sartorius Lab Instruments GmbH & Co. KG.

Certificate No. M141607, M141608, M141609, M141611. Due Date 15 September 2025.

### UNCERTAINTY :

The reported expanded uncertainty of measurement is stated as the standard uncertainty of measurement multiplied by the coverage factor complies with the table which for a normal distribution corresponds to a coverage probability of approximately 95%. It has been evaluated according to the "Evaluation of the Uncertainty of Measurement in Calibration (EA-4/02 M:2022)"

Certificate No. **Q24075309**

F3-011-05/12-23

page 2 of 3



**CONDITION OF CALIBRATION ITEM : RECEIVED IN GOOD OPERATIONAL CONDITION**

**MEASUREMENT RESULTS : ( X ) without adjustment ( ) adjustment**

## CALIBRATION DATA

### 1. Error of indications

Nominal Test Value ( g )	Conventional mass ( g )	Display Value ( g )	Error of Balance ( g )	Uncertainty $\pm$ ( mg )	Coverage factor $k$
Unload	0.0000	0.0000	0.0000	0.04	2,28
0.0010	0.0010	0.0010	0.0000	0.07	2,00
0.0100	0.0100	0.0100	0.0000	0.07	2,00
0.1000	0.1000	0.1000	0.0000	0.07	2,00
1.0000	1.0000	1.0000	0.0000	0.07	2,00
5.0000	5.0000	5.0000	0.0000	0.07	2,00
10.0000	10.0000	10.0001	+0.0001	0.07	2,00
50.0000	50.0000	50.0000	0.0000	0.11	2,00
100.0000	100.0000	100.0000	0.0000	0.18	2,00
150.0000	150.0000	150.0000	0.0000	0.26	2,00
200.0000	200.0001	200.0000	-0.0001	0.33	2,00

### 2. Repeatability of indications

Nominal Test Value ( g )	Standard Deviation of Reading ( g )
200.0000	0.00005

### 3. Effect of eccentric application of a load on the indication

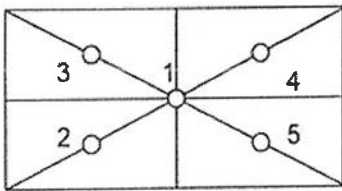
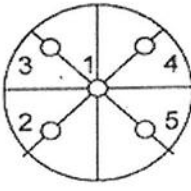
<div style="display: flex; justify-content: space-around; align-items: center;"> <div style="text-align: center;"> <input type="checkbox"/>  </div> <div style="text-align: center;"> <input checked="" type="checkbox"/>  </div> </div>						
Nominal Test Value ( g )	Display Value ( g )					Maximum Difference of Center Value ( g )
	Position 1	Position 2	Position 3	Position 4	Position 5	
50.0000	50.0000	50.0001	50.0001	50.0000	50.0000	0.0001

Note. The Scope of Accredited ANAB Certificate No. ACDM-2814 Version 012 Page 49 of 67

**This report is valid for the above stated instrument/s only.**

**### End of Certificate ###**

Certificate No. Q24075309

F3-011-05/12-23

page 3 of 3





## CERTIFICATE OF CALIBRATION

### FOR

NOMENCLATURE : OVEN  
MANUFACTURER : MEMMERT  
MODEL / TYPE : UF110  
SERIAL NO. : B418.1125[MEC-LAB05]  
CLID. NO. : 332102410  
JOB CONTROL NO. : 240718075311  
CALIBRATION SERVICE : ☐ IN-LABORATORY ☒ ON-SITE

CUSTOMER :

DATE OF RECEIVED : 18 July 2024

DATE OF ISSUED : 25 July 2024

The report of calibration shall not be reproduced except in full without approval of the Calibration Laboratory Co., Ltd.

Calibrated By :

Calibration Engineer



Approved By :

Authorized Signatory

25 July 2024

This Calibration Certificate documents the traceability to national standards, which realize the units of measurement according to the International System of Units (SI)

Certificate No. Q24075311

F3-011-05/12-23

page 1 of 4



@clccalibration



## REPORT OF CALIBRATION FOR

NOMENCLATURE	:	OVEN
MANUFACTURER	:	MEMMERT
MODEL / TYPE	:	UF110
SERIAL NO.	:	B418.1125[MEC-LAB05]
LOCATION SITE	:	LABORATORY
DATE OF CALIBRATION	:	20 July 2024

### ENVIRONMENT CONDITIONS :

Temperature : 27 °C to 28 °C

Relative Humidity : 50% to 54 %

### PROCEDURE USED :

This instrument was calibrated under procedure No. **CLC-CPH-07** based on **TLAS G-20** as calibration guidelines.

The calibration was performed by using Hydra Data Logger which maintained by the Calibration Laboratory Co., Ltd.

### REFERENCE STANDARD USED :

Hydra Data Logger, Fluke Model 2635A S/N. 5499551.

### TRACEABILITY :

The measurements are traceable to International System of Units (SI) , through Calibration Laboratory Co., Ltd.

Certificate No. Q23116630, Due Date 25 October 2024.

### UNCERTAINTY :

The reported expanded uncertainty of measurement is stated as the standard uncertainty of measurement multiplied by the coverage factor complies with the table which for a normal distribution corresponds to a coverage probability of approximately 95 %.

It has been evaluated according to the "Evaluation of the Uncertainty of Measurement in Calibration (EA-4/02 M:2022)"

Certificate No. Q24075311

F3-011-05/12-23





**CLC**  
Accredited  
ISO/IEC 17025

# CALIBRATION LABORATORY Co., LTD.



**CONDITION OF CALIBRATION ITEM : RECEIVED IN GOOD OPERATIONAL CONDITION**

**MEASUREMENT RESULTS : ( X ) without adjustment ( ) adjustment**

The table in the following gives the calibration results and associated measurement uncertainties of the measuring oven.

## CALIBRATION DATA

### 1. OVEN PERFORMANCE

DUC		Measured Uniformity	Measured Stability	Measured Overall
Setting ( °C )	Indicating ( °C )	( °C )	( °C )	Variation ( °C )
85.0	85.0	0.63	0.44	1.47
104.0	104.0	0.78	0.11	1.10
180.0	180.0	1.63	0.13	2.30

Certificate No. Q24075311

F3-011-05/12-23

page 3 of 4



@clccalibration



## CALIBRATION DATA

### 2. TEMPERATURE DISTRIBUTION

DUC		Measured Temperature ( °C )@Probe No.9 is Ref.									Uncertainty $\pm$ ( °C )	Coverage factor <i>k</i>
Setting ( °C )	Indicating ( °C )	1	2	3	4	5	6	7	8	9		
85.0	85.0	84.49	85.15	84.90	85.11	84.84	84.95	84.67	84.81	85.06	0.57	2,00
104.0	104.0	103.32	104.25	103.90	104.17	103.80	103.96	103.57	103.82	104.07	0.46	2,00
180.0	180.0	178.91	181.05	180.19	180.81	179.78	180.41	179.68	180.05	180.48	0.57	2,00

Technical Note : W = 56 cm, D = 40 cm, H = 48 cm.

Note. The Scope of Accredited ANAB Certificate No. ACDM-2814 Version 012 Page 58 of 67

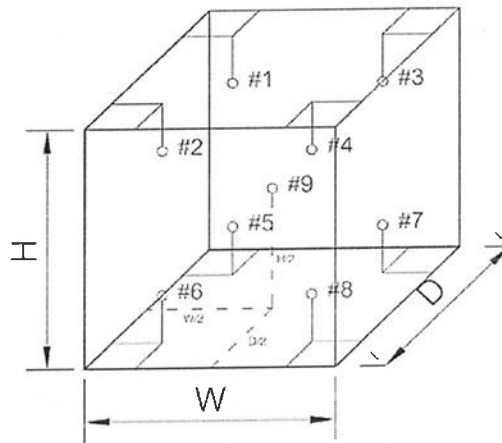

This report is valid for the above stated instrument/s only.

### End of Certificate ###

Certificate No. Q24075311

F3-011-05/12-23

page 4 of 4





CALIBRATION LABORATORY Co., LTD.



## CERTIFICATE OF CALIBRATION FOR

NOMENCLATURE : pH METER  
MANUFACTURER : EUTECH INSTRUMENTS  
MODEL / TYPE : PH700  
SERIAL NO. : 983068/93X218814/93X052911[MEC-LAB06]  
CLID. NO. : 372200480  
JOB CONTROL NO. : 240718075312  
CALIBRATION SERVICE : ☐ IN-LABORATORY ☒ ON-SITE

CUSTOMER :

DATE OF RECEIVED : 18 July 2024

DATE OF ISSUED : 25 July 2024

The report of calibration shall not be reproduced except in full without approval of the Calibration Laboratory Co., Ltd.

Calibrated By :

Calibration Engineer



Approved By :

Authorized Signatory

25 July 2024

This Calibration Certificate documents the traceability to national standards, which realize the units of measurement according to the International System of Units (SI)

Certificate No. Q24075312

F3-011-05/12-23

page 1 of 4



@clccalibration



## REPORT OF CALIBRATION

### FOR

NOMENCLATURE : pH METER  
MANUFACTURER : EUTECH INSTRUMENTS  
MODEL / TYPE : PH700  
SERIAL NO. : 983068/93X218814/93X052911[MEC-LAB06]  
LOCATION SITE : LABORATORY  
DATE OF CALIBRATION : 20 July 2024

---

#### ENVIRONMENT CONDITIONS :

Temperature : 21°C to 22°C

Relative Humidity : 50% to 53%

#### PROCEDURE USED :

This instrument was calibrated under procedure No. CLC-CPCH-01, CLC-CPTH-03 based on ASTM E 644-04 as calibration guidelines. The calibration was performed by direct measurement with Certified Reference Material (CRM) and comparison with Micro Calibration Bath, Precision Thermometer and IPRT which maintained by the Calibration Laboratory Co., Ltd.

#### REFERENCE STANDARD USED :

1. pH Standard Solution, NIMT TRM CODE TRM-S-2002, TRM CODE TRM-S-2003, TRM CODE TRM-S-2007.
2. pH Standard Solution, Control Company Catalog Number 06664260,11754256, Lot Number CC787362.
3. Micro Calibration Bath, Kambic Model OBM-LT S/N. 18015718.
4. IPRT, SDL Model T100-450-1D S/N. K0897A-1-19.
5. Precision Thermometer, Wika Model CTH 7000 S/N. 014471/18.

Certificate No. Q24075312

F3-011-05/12-23

page 2 of 4





# CALIBRATION LABORATORY Co., LTD.



## TRACEABILITY :

1. The measurements are traceable to International System of Units (SI) , through National Institute of Metrology (Thailand).  
Lot Number. 260124, 040822 , 120124. Due Date 04 March 2025.
2. The measurements are traceable to International System of Units (SI) , through Control Company.  
Certificate No. 4281-14495731 , Due Date 27 September 2025.
3. The measurements are traceable to International System of Units (SI) , through Calibration Laboratory Co., Ltd.  
Certificate No. Q23136343 , Due Date 25 December 2024.
4. The measurements are traceable to International System of Units (SI) , through National Institute of Metrology (Thailand).  
Certificate No. TT-0100-23, Due Date 23 August 2024.
5. The measurements are traceable to International System of Units (SI) , through Thailand Institute of Scientific and Technological Research (TISTR). Certificate No. PSL-T 0961/66, Due Date 30 August 2024.

## UNCERTAINTY :

The reported expanded uncertainty of measurement is stated as the standard uncertainty of measurement multiplied by the coverage factor complies with the table which for a normal distribution corresponds to a coverage probability of approximately 95 %.

It has been evaluated according to the "Evaluation of the Uncertainty of Measurement in Calibration (EA-4/02 M:2022)"





**CLC**  
Accredited  
ISO/IEC 17025

# CALIBRATION LABORATORY Co., LTD.



**CONDITION OF CALIBRATION ITEM : RECEIVED IN GOOD OPERATIONAL CONDITION**

**MEASUREMENT RESULTS : ( X ) without adjustment ( ) adjustment**

The table in the following gives the calibration results and associated measurement uncertainties of pH meter.

## CALIBRATION DATA

### 1. pH METER RESULT @ 25 °C

Standard pH Buffer Solution (pH)	pH Meter Reading (pH)	pH Meter Reading (mV)	Correction (pH)	Uncertainty of pH Measurement ( $\pm$ pH)	k Factor
1.684	1.67	306	+0.014	0.013	2,20
4.003	4.00	173.0	+0.003	0.013	2,15
7.005	7.02	-4.7	-0.015	0.015	2,06
10.015	9.98	-176.3	+0.035	0.016	2,05

Note. The Scope of Accredited ANAB Certificate No. ACDM-2814 Version 012 Page 4 of 67

### 2. TEMPERATURE RESULT [ THERMISTOR ]

Immersion depth (mm)	Actual Temperature ( °C )	DUC Reading ( °C )	Correction ( °C )	Uncertainty $\pm$ ( °C )
100	25.00	25.0	0.00	0.13

Note. Probe  $\varnothing$  4 mm

Materials : Metal Sheath.

The Scope of Accredited ANAB Certificate No. ACDM-2814 Version 012 Page 56 of 67

The reported uncertainty is based on a standard uncertainty multiplied by coverage factor of  $k = 2,00$ .

**This report is valid for the above stated instrument/s only.**

**### End of Certificate ###**

Certificate No. Q24075312

F3-011-05/12-23

page 4 of 4



@clccalibration



Certificate No. C07240005

## Calibration Certificate

**Equipment:** SPECTROPHOTOMETER

Model: 723C

Serial No.(or ID): 2C41301043 (MEC-LAB11)

Manufacturer: KWF

Condition: In Condition

Job No.: KSMT2300974

Received Date: 12 January 2024

Issued Date: 13 January 2024

Page: 1 of 3

**Customer****Calibration Place****Calibration Date**

13 January 2024

**Environment Condition**

Temperature: 23 °C ± 2 °C

Humidity: 50 %RH ± 15 %RH

**The Method used**In-house method, WI07, based on ASTM E 275-08 and  
ASTM E 387-04**Traceability**This certificate is traceable to the CRM maintained by National Institute  
of Standards and Technology (NIST) through Starna Scientific Limited.

The standard for Wavelength Certificate No. 108691 and 108692

The standard for Photometric Certificate No. 109010 , 114655

This certificate is issued the units of measurement according to the International System of Units (SI). It provides traceability of measurement to international or national standard or other recognized national laboratories.

The measurement uncertainty stated is the expanded uncertainty which is obtained from the standard uncertainty multiplied by the coverage factor ( $k=2$ ) to provide a level of confidence of approximately 95%. It is determined in accordance with the Guide to Expression of Uncertainty in Measurement (GUM).

These results may be affected by deviations from specified conditions. The results relate only to the items tested, calibrated or sampled. The report shall not be reproduced except in full without approval of SCIMET Co., Ltd.

### Calibration Results:

#### Without Adjustment

Wavelength Accuracy (nm), The spectral bandwidth of Std at 4 nm and UUC at 4 nm

Standard Wavelength (nm)	Unit Under Calibration (nm)	Correction (nm)	Uncertainty of Measurement ( ± nm)
417.67	417.9	-0.23	0.14
440.74	440.9	-0.16	0.14
448.99	448.6	0.39	0.14
472.22	472.3	-0.08	0.14
513.70	513.7	0.00	0.14
537.49	537.5	-0.01	0.14
574.60	574.6	0.00	0.14
641.76	641.9	-0.14	0.14
684.63	684.8	-0.17	0.14
740.27	740.4	-0.13	0.14
748.28	748.5	-0.22	0.14
807.16	807.4	-0.24	0.14
879.70	879.9	-0.20	0.14

**Calibration Results:**
**Without Adjustment**
**Photometric Accuracy (Absorbance)**

Wavelength	Standard absorbance (Abs)	Unit Under Calibration (Abs)	Correction (Abs)	Uncertainty of Measurement( $\pm$ Abs)
420 nm	0.0000	0.000	0.0000	0.0045
	0.2373	0.237	0.0003	0.0045
	0.5617	0.563	-0.0013	0.0045
	0.7392	0.738	0.0012	0.0045
	1.0550	1.057	-0.0020	0.0045
440 nm	0.0000	0.000	0.0000	0.0045
	0.2335	0.234	-0.0005	0.0045
	0.5513	0.553	-0.0017	0.0045
	0.7230	0.722	0.0010	0.0045
	1.0324	1.035	-0.0026	0.0045
465 nm	0.0000	0.000	0.0000	0.0045
	0.2126	0.213	-0.0004	0.0045
	0.5036	0.506	-0.0024	0.0045
	0.6735	0.673	0.0005	0.0000
	0.9615	0.964	-0.0025	0.0045
546.1 nm	0.0000	0.000	0.0000	0.0045
	0.2201	0.220	0.0001	0.0045
	0.5176	0.519	-0.0014	0.0045
	0.6930	0.692	0.0010	0.0045
	0.9908	0.991	-0.0002	0.0045
590 nm	0.0000	0.000	0.0000	0.0045
	0.2443	0.244	0.0003	0.0045
	0.5530	0.554	-0.0010	0.0045
	0.7196	0.718	0.0016	0.0045
	1.0301	1.029	0.0011	0.0045
635 nm	0.0000	0.000	0.0000	0.0045
	0.2646	0.264	0.0006	0.0045
	0.5370	0.538	-0.0010	0.0045
	0.6862	0.685	0.0012	0.0045
	0.9822	0.982	0.0002	0.0045

**The End of Certificate**

## Statements of conformity:

This conformity certificate documents the validity of the following statements of conformity based on the measurement results of corresponding calibration certificate:

The error of temperature determined during calibration are under given measurement and environmental conditions and considering the expanded measurement uncertainty (coverage probability 95%) within the specification. The given measurement uncertainty already includes other all effects by according to the standard method, ASTM E 275-08 and ASTM E 387-04. Therefore, those parameters have not been assessed separately.

### Tolerance and Decision rules:

Assessment of the conformity of the measurement device are done based on direct comparison of the relevant measurement results with the tolerances and decision rule are prescribed by the customer.

- Decision rule :** ☐ Choice A Binary Statement for Simple Acceptance Rule ( $w = 0$ ), Specific Risk  $< 50\%$  PFA.
- ☒ Choice B Non-binary statement with guard band ( $w = 1 U$ ), Pass or Fail Specific Risk  $< 2.5\%$  PFA and Condition Pass or Condition Fail Specific Risk  $< 50\%$  PFA.
- ☐ Choice C Customer defined, Customers may define arbitrary multiple of  $r$  to have applied as guard band ( $w = r U$ ).
- ; PFA – Probability of False Accept



Authorized signatory



Refer to Certificate No.: C07240005

Page: 2 of 3

**Without Adjustment**

**Wavelength Accuracy (nm), The spectral bandwidth of Std at 4 nm and UUC at 4 nm**

Unit Under Calibration	Correction	Guard Band (w)	Tolerance ( $\pm$ )	Conformity
417.9	-0.23	0.14	1.0	Pass
440.9	-0.16	0.14	1.0	Pass
448.6	0.39	0.14	1.0	Pass
472.3	-0.08	0.14	1.0	Pass
513.7	0.00	0.14	1.0	Pass
537.5	-0.01	0.14	1.0	Pass
574.6	0.00	0.14	1.0	Pass
641.9	-0.14	0.14	1.0	Pass
684.8	-0.17	0.14	1.0	Pass
740.4	-0.13	0.14	1.0	Pass
748.5	-0.22	0.14	1.0	Pass
807.4	-0.24	0.14	1.0	Pass
879.9	-0.20	0.14	1.0	Pass



**Without Adjustment**
**Photometric Accuracy (Absorbance)**

Wavelength	Unit Under Calibration	Correction	Guard Band (w)	Tolerance ( $\pm$ )	Conformity
420 nm	0.000	0.0000	0.0045	0.010	Pass
	0.237	0.0003	0.0045	0.010	Pass
	0.563	-0.0013	0.0045	0.010	Pass
	0.738	0.0012	0.0045	0.010	Pass
	1.057	-0.0020	0.0045	0.010	Pass
440 nm	0.000	0.0000	0.0045	0.010	Pass
	0.234	-0.0005	0.0045	0.010	Pass
	0.553	-0.0017	0.0045	0.010	Pass
	0.722	0.0010	0.0045	0.010	Pass
	1.035	-0.0026	0.0045	0.010	Pass
465 nm	0.000	0.0000	0.0045	0.010	Pass
	0.213	-0.0004	0.0045	0.010	Pass
	0.506	-0.0024	0.0045	0.010	Pass
	0.673	0.0005	0.0000	0.010	Pass
	0.964	-0.0025	0.0045	0.010	Pass
546.1 nm	0.000	0.0000	0.0045	0.010	Pass
	0.220	0.0001	0.0045	0.010	Pass
	0.519	-0.0014	0.0045	0.010	Pass
	0.692	0.0010	0.0045	0.010	Pass
	0.991	-0.0002	0.0045	0.010	Pass
590 nm	0.000	0.0000	0.0045	0.010	Pass
	0.244	0.0003	0.0045	0.010	Pass
	0.554	-0.0010	0.0045	0.010	Pass
	0.718	0.0016	0.0045	0.010	Pass
	1.029	0.0011	0.0045	0.010	Pass
635 nm	0.000	0.0000	0.0045	0.010	Pass
	0.264	0.0006	0.0045	0.010	Pass
	0.538	-0.0010	0.0045	0.010	Pass
	0.685	0.0012	0.0045	0.010	Pass
	0.982	0.0002	0.0045	0.010	Pass

The validity of the statements of conformity cannot be guaranteed for different places of use, environmental conditions or improper use.

**The End of Statements of Conformity**



## ใบตรวจสอบสภาพเครื่อง Spectrophotometer

เลขที่ใบงาน: KSMT2300974

ชนิดเครื่องมือ: SPECTROPHOTOMETER

รุ่น: 723C

หมายเลขเครื่อง: 2C41301043

ตรวจสอบ (รับ)		รายการตรวจเช็ค	ตรวจสอบ (ส่ง)		หมายเหตุ
12 Jan 2024			13 Jan 2024		
ปกติ	ไม่ปกติ		ปกติ	ไม่ปกติ	
<input checked="" type="checkbox"/>	<input type="checkbox"/>	1. ความสมบูรณ์เครื่อง	<input checked="" type="checkbox"/>	<input type="checkbox"/>	
<input checked="" type="checkbox"/>	<input type="checkbox"/>	2. ความสะอาด ( ช่องใส่ตัวอย่าง, ภายใน-นอกเครื่อง)	<input checked="" type="checkbox"/>	<input type="checkbox"/>	
<input checked="" type="checkbox"/>	<input type="checkbox"/>	3. สวิตซ์ ปิด – เปิด เครื่อง (On-Off Swicth)	<input checked="" type="checkbox"/>	<input type="checkbox"/>	
<input checked="" type="checkbox"/>	<input type="checkbox"/>	4. ปุ่มกด (Keypad)	<input checked="" type="checkbox"/>	<input type="checkbox"/>	
<input checked="" type="checkbox"/>	<input type="checkbox"/>	5. หน้าจอ (Display, Screen Contrast)	<input checked="" type="checkbox"/>	<input type="checkbox"/>	
<input type="checkbox"/>	<input type="checkbox"/>	6. ตัวหมุนเลือกความยาวคลื่น (Wavelength Control)	<input type="checkbox"/>	<input type="checkbox"/>	-
<input type="checkbox"/>	<input type="checkbox"/>	7. ความยาวคลื่น (Wavelength Check)	<input type="checkbox"/>	<input type="checkbox"/>	-
<input type="checkbox"/>	<input type="checkbox"/>	8. แหล่งกำเนิดแสง (UV < 3,000 hour)	<input type="checkbox"/>	<input type="checkbox"/>	-
<input checked="" type="checkbox"/>	<input type="checkbox"/>	9. แหล่งกำเนิดแสง (Visible < 5,000 hour)	<input checked="" type="checkbox"/>	<input type="checkbox"/>	
<input checked="" type="checkbox"/>	<input type="checkbox"/>	10. ช่องวัดหลายตัวอย่าง (Carousel Module)	<input checked="" type="checkbox"/>	<input type="checkbox"/>	

เพิ่มเติม/ข้อแนะนำ :

Service Engineer

เอกสารอนุญาตทะเบียนห้องปฏิบัติการการวิเคราะห์



## ๒ ๑ กุมภาพันธ์ ๒๕๖๕

เรื่อง ต่ออายุหนังสือรับขึ้นทะเบียนห้องปฏิบัติการวิเคราะห์เอกชน

เรียน กรรมการผู้จัดการ บริษัท ไมน์ เอ็นจิเนียริง คอนซัลแตนท์ จำกัด

อ้างถึง ๑. คำขอขึ้นทะเบียน/ต่ออายุ/เปลี่ยนแปลงบุคลากร และชนิดสารมลพิษของห้องปฏิบัติการวิเคราะห์เอกชน  
ลงวันที่ ๑๗ ธันวาคม ๒๕๖๔

๒. หนังสือบริษัท ไมน์ เอ็นจิเนียริง คอนซัลแตนท์ จำกัด ที่ MEC ๖๘๖-๖๔ ลงวันที่ ๑๗ ธันวาคม ๒๕๖๔

สิ่งที่ส่งมาด้วย เอกสารแนบท้ายหนังสือรับต่ออายุขึ้นทะเบียนห้องปฏิบัติการวิเคราะห์เอกชน  
บริษัท ไมน์ เอ็นจิเนียริง คอนซัลแตนท์ จำกัด จำนวน ๑ แผ่น

ตามหนังสือที่อ้างถึง ๑ และ ๒ บริษัท ไมน์ เอ็นจิเนียริง คอนซัลแตนท์ จำกัด ขอต่ออายุ  
หนังสือรับขึ้นทะเบียนห้องปฏิบัติการวิเคราะห์เอกชน เลขทะเบียน

ต่อกรมโรงงานอุตสาหกรรม นั้น

กรมโรงงานอุตสาหกรรมพิจารณาแล้ว ให้บริษัท ไมน์ เอ็นจิเนียริง คอนซัลแตนท์ จำกัด ต่ออายุ  
หนังสือรับขึ้นทะเบียนห้องปฏิบัติการวิเคราะห์เอกชน โดยมีองค์ประกอบดังนี้

ก. ผู้ควบคุมดูแลห้องปฏิบัติการวิเคราะห์

- |    |               |
|----|---------------|
| ๑) | ทะเบียนเลขที่ |
| ๒) | ทะเบียนเลขที่ |

ข. เจ้าหน้าที่ประจำห้องปฏิบัติการวิเคราะห์

- |     |               |
|-----|---------------|
| ๑)  | ทะเบียนเลขที่ |
| ๒)  | ทะเบียนเลขที่ |
| ๓)  | ทะเบียนเลขที่ |
| ๔)  | ทะเบียนเลขที่ |
| ๕)  | ทะเบียนเลขที่ |
| ๖)  | ทะเบียนเลขที่ |
| ๗)  | ทะเบียนเลขที่ |
| ๘)  | ทะเบียนเลขที่ |
| ๙)  | ทะเบียนเลขที่ |
| ๑๐) | ทะเบียนเลขที่ |



- |     |               |
|-----|---------------|
| ๑๑) | ทะเบียนเลขที่ |
| ๑๒) | ทะเบียนเลขที่ |
| ๑๓) | ทะเบียนเลขที่ |
| ๑๔) | ทะเบียนเลขที่ |

ค. ขอบข่ายสารมลพิษที่ได้รับขึ้นทะเบียนให้วิเคราะห์ในน้ำเสีย ตามสิ่งที่ส่งมาด้วย

หนังสือฉบับนี้จะหมดอายุในวันที่ ๑๔ มกราคม ๒๕๖๘ หากประสงค์จะต่ออายุหนังสือ  
รับขึ้นทะเบียนห้องปฏิบัติการวิเคราะห์เอกชน ให้ยื่นคำขอต่ออายุพร้อมเอกสารประกอบคำขอต่อ  
กรมโรงงานอุตสาหกรรมภายใน ๓๐ วัน ก่อนวันสิ้นอายุของหนังสือรับขึ้นทะเบียนห้องปฏิบัติการวิเคราะห์เอกชนซึ่ง  
คำขอต่ออายุดังกล่าวขอรับได้ที่กรมโรงงานอุตสาหกรรม ทั้งนี้ สามารถยื่นคำขอผ่านระบบอิเล็กทรอนิกส์ได้ที่  
หน้าเว็บไซต์กรมโรงงานอุตสาหกรรม ตาม QR Code ท้ายหนังสือฉบับนี้

จึงเรียนมาเพื่อโปรดทราบ

ขอแสดงความนับถือ

ผู้อำนวยการกองวิจัยและเตือนภัยมลพิษโรงงาน  
ปฏิบัติราชการแทนอธิบดีกรมโรงงานอุตสาหกรรม



ยื่นคำขอผ่านระบบอิเล็กทรอนิกส์

กองวิจัยและเตือนภัยมลพิษโรงงาน

กลุ่มมาตรฐานวิธีการวิเคราะห์ทดสอบมลพิษและทะเบียนห้องปฏิบัติการ





เอกสารแนบท้ายหนังสือรับต่ออายุขึ้นทะเบียนห้องปฏิบัติการวิเคราะห์เอกชน

บริษัท ไมน์ เอ็นจิเนียริง คอนซัลแตนท์ จำกัด

เลขทะเบียน

ที่ ออก ๐๓๑๐(๑)/ ๒๕๑ ๒

ลงวันที่ ๒๑ กุมภาพันธ์ ๒๕๖๕

ขอขยายสารมลพิษที่ได้รับขึ้นทะเบียนจากกรมโรงงานอุตสาหกรรม จำนวน ๒๐ รายการ

น้ำเสีย จำนวน 20 รายการ

ลำดับที่	สารมลพิษ	วิธีวิเคราะห์
1	Arsenic	Digestion, Inductively Coupled Plasma Method
2	Barium	Digestion, Inductively Coupled Plasma Method
3	Biochemical Oxygen Demand	5-Day BOD Test, Azide Modification Method
4	Cadmium	Digestion, Inductively Coupled Plasma Method
5	Chemical Oxygen Demand	Closed Reflux, Titrimetric Method
6	Chromium (III)	Digestion, Inductively Coupled Plasma Method; Colorimetric Method; Calculation Method
7	Chromium (VI)	Colorimetric Method
8	Copper	Digestion, Inductively Coupled Plasma Method
9	Free Chlorine	Iodometric Method
10	Lead	Digestion, Inductively Coupled Plasma Method
11	Manganese	Digestion, Inductively Coupled Plasma Method
12	Nickel	Digestion, Inductively Coupled Plasma Method
13	Oil & Grease	Liquid-Liquid, Partition-Gravimetric Method
14	pH	Electrometric Method
15	Selenium	Digestion, Inductively Coupled Plasma Method
16	Sulfide	Iodometric Method
17	Temperature	Laboratory and Field Methods
18	Total Dissolved Solids	Dried at 180 °C
19	Total Suspended Solids	Dried at 103-105 °C
20	Zinc	Digestion, Inductively Coupled Plasma Method

#### เอกสารอ้างอิง

APHA, AWWA, WEF. Standard Methods for the Examination of Water and Wastewater. 23<sup>rd</sup> ed. Washington, DC: APHA, 2017.



ที่ อก ๐๓๑๐(๑)/ ๕๙๖ ๑

กรมโรงงานอุตสาหกรรม  
ถนนพระรามที่ ๖ แขวงทุ่งพญาไท  
เขตราชเทวี กรุงเทพฯ ๑๐๔๐๐

๒๐ มีนาคม ๒๕๖๖

เรื่อง เปลี่ยนแปลงบุคลากรและสารมลพิษที่วิเคราะห์

เรียน กรรมการผู้จัดการ บริษัท ไมน์ เอ็นจิเนียริง คอนซัลแตนท์ จำกัด

อ้างถึง คำขอขึ้นทะเบียน/ต่ออายุ/เปลี่ยนแปลงบุคลากร และชนิดสารมลพิษของห้องปฏิบัติการวิเคราะห์เอกชน  
ลงวันที่ ๒๔ พฤศจิกายน ๒๕๖๕

สิ่งที่ส่งมาด้วย เอกสารแนบท้ายหนังสือเปลี่ยนแปลงบุคลากรและสารมลพิษที่วิเคราะห์  
บริษัท ไมน์ เอ็นจิเนียริง คอนซัลแตนท์ จำกัด จำนวน ๕ แผ่น

ตามหนังสือที่อ้างถึง บริษัท ไมน์ เอ็นจิเนียริง คอนซัลแตนท์ จำกัด ห้องปฏิบัติการวิเคราะห์  
เอกชน เลขทะเบียน ว-๒๘๓ สถานที่ตั้งเลขที่ ๒/๑๑๔, ๒/๑๑๕ โครงการเจเอสพี ซิตี รังสิต คลอง ๑ ซอยรังสิต-  
นครนายก ๓๔/๑ ตำบลประชาธิปัตย์ อำเภอธัญบุรี จังหวัดปทุมธานี ขอเปลี่ยนแปลงบุคลากรและสารมลพิษ  
ที่วิเคราะห์ ความละเอียดแจ้งแล้ว นั้น

กรมโรงงานอุตสาหกรรมพิจารณาแล้ว มีความเห็นดังนี้

๑. ให้ยกเลิกเจ้าหน้าที่ประจำห้องปฏิบัติการวิเคราะห์ จำนวน ๓ ราย

- |    |               |
|----|---------------|
| ๑) | ทะเบียนเลขที่ |
| ๒) | ทะเบียนเลขที่ |
| ๓) | ทะเบียนเลขที่ |

๒. ให้เพิ่มผู้ควบคุมดูแลห้องปฏิบัติการวิเคราะห์ จำนวน ๒ ราย

- |    |               |
|----|---------------|
| ๑) | ทะเบียนเลขที่ |
| ๒) | ทะเบียนเลขที่ |

๓. ให้เพิ่มเจ้าหน้าที่ประจำห้องปฏิบัติการวิเคราะห์ จำนวน ๕ ราย

- |    |               |
|----|---------------|
| ๑) | ทะเบียนเลขที่ |
| ๒) | ทะเบียนเลขที่ |
| ๓) | ทะเบียนเลขที่ |
| ๔) | ทะเบียนเลขที่ |
| ๕) | ทะเบียนเลขที่ |

๔. ให้เพิ่มขอบข่ายสารมลพิษที่วิเคราะห์ในน้ำเสีย น้ำใต้ดิน สิ่งปฏิกูลหรือวัสดุที่ไม่ใช้แล้ว  
และดิน ตามสิ่งที่ส่งมาด้วย

อนึ่ง หนังสือฉบับนี้จะหมดอายุพร้อมหนังสือต่ออายุรับขึ้นทะเบียนห้องปฏิบัติการวิเคราะห์เอกชน  
ที่ อก ๐๓๑๐(๑)/๒๕๑๒ ลงวันที่ ๒๑ กุมภาพันธ์ ๒๕๖๕ คือในวันที่ ๑๔ มกราคม ๒๕๖๘ ทั้งนี้ สามารถยื่นคำขอ  
ผ่านระบบอิเล็กทรอนิกส์ได้ที่หน้าเว็บไซต์กรมโรงงานอุตสาหกรรม ตาม QR Code ท้ายหนังสือฉบับนี้

จึงเรียนมาเพื่อทราบ

ขอแสดงความนับถือ

ผู้อำนวยการกองวิจัยและเตือนภัยมลพิษโรงงาน  
ปฏิบัติราชการแทนอธิบดีกรมโรงงานอุตสาหกรรม

ยื่นคำขอผ่านระบบอิเล็กทรอนิกส์

กองวิจัยและเตือนภัยมลพิษโรงงาน  
กลุ่มมาตรฐานวิธีการวิเคราะห์ทดสอบมลพิษและทะเบียนห้องปฏิบัติการ





เอกสารแนบท้ายหนังสือเปลี่ยนแปลงบุคลากรและสารมลพิษที่วิเคราะห์

บริษัท ไมน์ เอ็นจิเนียริง คอนซัลแตนท์ จำกัด

เลขทะเบียน

ที่ ออก ๐๓๑๐(๑)/ ๕๕๖ ๑

ลงวันที่ ๒๐ มีนาคม ๒๕๖๖

ขอขยายสารมลพิษที่ได้รับขึ้นทะเบียนจากกรมโรงงานอุตสาหกรรม จำนวน ๕๕ รายการ

น้ำเสีย จำนวน 3 รายการ

ลำดับที่	สารมลพิษ	วิธีวิเคราะห์
1	Cyanide	Distillation, Colorimetric Method <sup>[3]</sup>
2	Formaldehyde	Distillation, Colorimetric Method <sup>[2]</sup>
3	Phenols	1) Distillation, Chloroform Extraction Method <sup>[3]</sup> 2) Distillation, Direct Photometric Method <sup>[3]</sup>

น้ำใต้ดิน จำนวน 18 รายการ

ลำดับที่	สารมลพิษ	วิธีวิเคราะห์
1	Antimony	Digestion, Inductively Coupled Plasma Method <sup>[3]</sup>
2	Arsenic	Digestion, Inductively Coupled Plasma Method <sup>[3]</sup>
3	Barium	Digestion, Inductively Coupled Plasma Method <sup>[3]</sup>
4	Beryllium	Digestion, Inductively Coupled Plasma Method <sup>[3]</sup>
5	Cadmium	Digestion, Inductively Coupled Plasma Method <sup>[3]</sup>
6	Chromium	Digestion, Inductively Coupled Plasma Method <sup>[3]</sup>
7	Chromium (III)	Digestion, Inductively Coupled Plasma Method; Colorimetric Method; Calculation <sup>[3]</sup>
8	Chromium (VI)	Colorimetric Method <sup>[3]</sup>
9	Cyanide	Distillation, Colorimetric Method <sup>[3]</sup>
10	Lead	Digestion, Inductively Coupled Plasma Method <sup>[3]</sup>
11	Manganese	Digestion, Inductively Coupled Plasma Method <sup>[3]</sup>
12	Nickel	Digestion, Inductively Coupled Plasma Method <sup>[3]</sup>
13	Phenols	1) Distillation, Chloroform Extraction Method <sup>[3]</sup> 2) Distillation, Direct Photometric Method <sup>[3]</sup>
14	pH	Electrometric Method <sup>[3]</sup>
15	Selenium	Digestion, Inductively Coupled Plasma Method <sup>[3]</sup>
16	Silver	Digestion, Inductively Coupled Plasma Method <sup>[3]</sup>
17	Vanadium	Digestion, Inductively Coupled Plasma Method <sup>[3]</sup>
18	Zinc	Digestion, Inductively Coupled Plasma Method <sup>[3]</sup>

สิ่งปลูก...

สิ่งปฏิกูลหรือวัสดุที่ไม่ใช้แล้ว จำนวน 19 รายการ

ลำดับที่	สารมลพิษ	วิธีวิเคราะห์
1	Antimony	1) Waste Extraction, Digestion, Inductively Coupled Plasma Method <sup>[1,4,7]</sup>
2	Arsenic	2) Digestion, Inductively Coupled Plasma Method <sup>[5,7]</sup> 1) Waste Extraction, Digestion, Inductively Coupled Plasma Method <sup>[1,4,7]</sup>
3	Barium	2) Digestion, Inductively Coupled Plasma Method <sup>[5,7]</sup> 1) Waste Extraction, Digestion, Inductively Coupled Plasma Method <sup>[1,4,7]</sup>
4	Beryllium	2) Digestion, Inductively Coupled Plasma Method <sup>[5,7]</sup> 1) Waste Extraction, Digestion, Inductively Coupled Plasma Method <sup>[1,4,7]</sup>
5	Cadmium	2) Digestion, Inductively Coupled Plasma Method <sup>[5,7]</sup> 1) Waste Extraction, Digestion, Inductively Coupled Plasma Method <sup>[1,4,7]</sup>
6	Chromium	2) Digestion, Inductively Coupled Plasma Method <sup>[7,14]</sup> 1) Waste Extraction, Digestion, Inductively Coupled Plasma Method <sup>[1,4,7]</sup>
7	Chromium (III)	2) Digestion, Inductively Coupled Plasma Method; Alkaline Digestion, Colorimetric Method; Calculation Method <sup>[5,6,7,8]</sup> 1) Waste Extraction, Digestion, Inductively Coupled Plasma Method; Waste Extraction, Colorimetric Method; Calculation Method <sup>[1,4,7,8]</sup>
8	Chromium (VI)	Alkaline Digestion, Colorimetric Method <sup>[6,8]</sup>
9	Cobalt	1) Waste Extraction, Digestion, Inductively Coupled Plasma Method <sup>[1,4,7]</sup>
10	Copper	2) Digestion, Inductively Coupled Plasma Method <sup>[5,7]</sup> 1) Waste Extraction, Digestion, Inductively Coupled Plasma Method <sup>[1,4,7]</sup> 2) Digestion, Inductively Coupled Plasma Method <sup>[5,7]</sup>



ลำดับที่	สารมลพิษ	วิธีวิเคราะห์
11	Lead	1) Waste Extraction, Digestion, Inductively Coupled Plasma Method <sup>[1,4,7]</sup> 2) Digestion, Inductively Coupled Plasma Method <sup>[5,7]</sup>
12	Molybdenum	1) Waste Extraction, Digestion, Inductively Coupled Plasma Method <sup>[1,4,7]</sup> 2) Digestion, Inductively Coupled Plasma Method <sup>[5,7]</sup>
13	Nickel	1) Waste Extraction, Digestion, Inductively Coupled Plasma Method <sup>[1,4,7]</sup> 2) Digestion, Inductively Coupled Plasma Method <sup>[5,7]</sup>
14	pH	Electrometric Method <sup>[9,10]</sup>
15	Selenium	1) Waste Extraction, Digestion, Inductively Coupled Plasma Method <sup>[1,4,7]</sup> 2) Digestion, Inductively Coupled Plasma Method <sup>[5,7]</sup>
16	Silver	1) Waste Extraction, Digestion, Inductively Coupled Plasma Method <sup>[1,4,7]</sup> 2) Digestion, Inductively Coupled Plasma Method <sup>[5,7]</sup>
17	Thallium	1) Waste Extraction, Digestion, Inductively Coupled Plasma Method <sup>[1,4,7]</sup> 2) Digestion, Inductively Coupled Plasma Method <sup>[5,7]</sup>
18	Vanadium	1) Waste Extraction, Digestion, Inductively Coupled Plasma Method <sup>[1,4,7]</sup> 2) Digestion, Inductively Coupled Plasma Method <sup>[5,7]</sup>
19	Zinc	1) Waste Extraction, Digestion, Inductively Coupled Plasma Method <sup>[1,4,7]</sup> 2) Digestion, Inductively Coupled Plasma Method <sup>[5,7]</sup>

**ดิน จำนวน 15 รายการ**

ลำดับที่	สารมลพิษ	วิธีวิเคราะห์
1	Antimony	Digestion, Inductively Coupled Plasma Method <sup>[5,7]</sup>
2	Arsenic	Digestion, Inductively Coupled Plasma Method <sup>[5,7]</sup>
3	Barium	Digestion, Inductively Coupled Plasma Method <sup>[5,7]</sup>
4	Beryllium	Digestion, Inductively Coupled Plasma Method <sup>[5,7]</sup>

ลำดับที่	สารมลพิษ	วิธีวิเคราะห์
5	Cadmium	Digestion, Inductively Coupled Plasma Method <sup>[5,7]</sup>
6	Chromium	Digestion, Inductively Coupled Plasma Method <sup>[5,7]</sup>
7	Chromium (III)	Digestion, Inductively Coupled Plasma Method; Alkaline Digestion, Colorimetric Method; Calculation Method <sup>[5,6,7,8]</sup>
8	Chromium (VI)	Alkaline Digestion, Colorimetric Method <sup>[6,8]</sup>
9	Lead	Digestion, Inductively Coupled Plasma Method <sup>[5,7]</sup>
10	Manganese	Digestion, Inductively Coupled Plasma Method <sup>[5,7]</sup>
11	Nickel	Digestion, Inductively Coupled Plasma Method <sup>[5,7]</sup>
12	Selenium	Digestion, Inductively Coupled Plasma Method <sup>[5,7]</sup>
13	Silver	Digestion, Inductively Coupled Plasma Method <sup>[5,7]</sup>
14	Vanadium	Digestion, Inductively Coupled Plasma Method <sup>[5,7]</sup>
15	Zinc	Digestion, Inductively Coupled Plasma Method <sup>[5,7]</sup>

#### เอกสารอ้างอิง

- กระทรวงอุตสาหกรรม. ประกาศกระทรวงอุตสาหกรรม, พ.ศ. 2548. เรื่อง การกำจัดการสิ่งปนเปื้อนหรือวัสดุที่ไม่ใช่แล้ว.ราชกิจจานุเบกษา. 25 มกราคม 2549. เล่มที่ 123 ตอนพิเศษ 11ง.
- สมาคมวิศวกรรมสิ่งแวดล้อมแห่งประเทศไทย. คู่มือวิเคราะห์น้ำเสีย. พิมพ์ครั้งที่ 4. กรุงเทพฯ: เรือนแก้วการพิมพ์, 2547.
- APHA, AWWA, WEF. **Standard Methods for the Examination of Water and Wastewater**. 23<sup>rd</sup> ed. Washington, DC: APHA, 2017.
- United States Environmental Protection Agency. **Test Methods for Evaluation Solid Waste Physical/Chemical Methods. SW-846**, 1997.
- United States Environmental Protection Agency. Test Methods for Evaluation Solid Waste Physical/Chemical Methods. **Acid Digestion of Sludges and Sediments and Soils. SW-846 Method 3050B**, 1996.
- United States Environmental Protection Agency. Test Methods for Evaluation Solid Waste Physical/Chemical Methods. **Alkaline Digestion for Hexavalent Chromium. SW-846 Method 3060A**, 1996.
- United States Environmental Protection Agency. Test Methods for Evaluation Solid Waste Physical/Chemical Methods. **Inductively Coupled Plasma-Optical Emission Spectrometry. SW-846 Method 6010D**, 2018.

8. United States Environmental Protection Agency. Test Methods for Evaluation Solid Waste Physical/Chemical Methods. **Chromium, Hexavalent (Colorimetric). SW-846 Method 7196A**, 1992.

9. United States Environmental Protection Agency. Test Methods for Evaluation Solid Waste Physical/Chemical Methods. **pH Electrometric Measurement. SW-846 Method 9040C**, 2004.

10. United States Environmental Protection Agency. Test Methods for Evaluation Solid Waste Physical/Chemical Methods. **Soil and Waste pH. SW-846 Method 9045D**, 2004.

สมย



ที่ อก ๐๓๑๐(๑)/ ๑๔ ๓ ๑๙

กรมโรงงานอุตสาหกรรม  
ถนนพระรามที่ ๖ แขวงทุ่งพญาไท  
เขตราชเทวี กรุงเทพฯ ๑๐๔๐๐

๑๑ ตุลาคม ๒๕๖๖

เรื่อง เปลี่ยนแปลงบุคลากรของห้องปฏิบัติการวิเคราะห์

เรียน กรรมการผู้จัดการ บริษัท ไมน์ เอ็นจิเนียริง คอนซัลแตนท์ จำกัด

อ้างถึง คำขอขึ้นทะเบียน/ต่ออายุ/เปลี่ยนแปลงบุคลากร และชนิดสารมลพิษของห้องปฏิบัติการวิเคราะห์เอกชน  
ลงวันที่ ๒๐ กันยายน ๒๕๖๖

ตามหนังสือที่อ้างถึง บริษัท ไมน์ เอ็นจิเนียริง คอนซัลแตนท์ จำกัด ห้องปฏิบัติการวิเคราะห์  
เอกชน เลขทะเบียน

ขอเปลี่ยนแปลงบุคลากรของห้องปฏิบัติการ  
วิเคราะห์ ความละเอียดแจ้งแล้ว นั้น

กรมโรงงานอุตสาหกรรมพิจารณาแล้ว มีความเห็นดังนี้

๑. ให้ยกเลิกผู้ควบคุมดูแลห้องปฏิบัติการวิเคราะห์ จำนวน ๑ ราย

ทะเบียนเลขที่

๒. ให้ยกเลิกเจ้าหน้าที่ประจำห้องปฏิบัติการวิเคราะห์ จำนวน ๔ ราย

๑)

ทะเบียนเลขที่

๒)

ทะเบียนเลขที่

๓)

ทะเบียนเลขที่

๔)

ทะเบียนเลขที่

๓. ให้เพิ่มผู้ควบคุมดูแลห้องปฏิบัติการวิเคราะห์ จำนวน ๑ ราย

ทะเบียนเลขที่

๔. ให้เพิ่มเจ้าหน้าที่ประจำห้องปฏิบัติการวิเคราะห์ จำนวน ๕ ราย

๑)

ทะเบียนเลขที่

๒)

ทะเบียนเลขที่

๓)

ทะเบียนเลขที่

๔)

ทะเบียนเลขที่

๕)

ทะเบียนเลขที่

อนึ่ง หนังสือฉบับนี้...



อนึ่ง หนังสือฉบับนี้จะหมดอายุพร้อมหนังสือต่ออายุรับขึ้นทะเบียนห้องปฏิบัติการวิเคราะห์เอกชน  
คือในวันที่ ๑๔ มกราคม ๒๕๖๘ ทั้งนี้ สามารถยื่นคำขอผ่านระบบอิเล็กทรอนิกส์ได้ที่หน้าเว็บไซต์กรมโรงงาน  
อุตสาหกรรม

จึงเรียนมาเพื่อทราบ

ขอแสดงความนับถือ

ผู้อำนวยการกองวิจัยและเตือนภัยมลพิษโรงงาน  
ปฏิบัติราชการแทนอธิบดีกรมโรงงานอุตสาหกรรม

กองวิจัยและเตือนภัยมลพิษโรงงาน

กลุ่มมาตรฐานวิธีการวิเคราะห์ทดสอบมลพิษและทะเบียนห้องปฏิบัติการ



ที่ อก ๐๓๑๐(๑)/ ๔๕๕๐



กรมโรงงานอุตสาหกรรม  
ถนนพระรามที่ ๖ แขวงทุ่งพญาไท  
เขตราชเทวี กรุงเทพฯ ๑๐๔๐๐

๑๔ พฤษภาคม ๒๕๖๓

เรื่อง เปลี่ยนแปลงบุคลากรของห้องปฏิบัติการวิเคราะห์

เรียน กรรมการผู้จัดการ บริษัท ไมน์ เอ็นจิเนียริง คอนซัลแตนท์ จำกัด

อ้างถึง คำขอขึ้นทะเบียน/ต่ออายุ/เปลี่ยนแปลงบุคลากร และชนิดสารมลพิษของห้องปฏิบัติการวิเคราะห์เอกชน  
ลงวันที่ ๒๗ มีนาคม ๒๕๖๓

ตามคำขอที่อ้างถึง บริษัท ไมน์ เอ็นจิเนียริง คอนซัลแตนท์ จำกัด ห้องปฏิบัติการวิเคราะห์เอกชน  
เลขทะเบียน

ขอเปลี่ยนแปลงบุคลากร ความละเอียดแจ้งแล้ว นั้น

กรมโรงงานอุตสาหกรรมพิจารณาแล้ว มีความเห็นดังนี้

๑. ให้ยกเลิกผู้ควบคุมดูแลห้องปฏิบัติการวิเคราะห์ จำนวน ๑ ราย

ทะเบียนเลขที่

๒. ให้ยกเลิกเจ้าหน้าที่ประจำห้องปฏิบัติการวิเคราะห์ จำนวน ๑ ราย

ทะเบียนเลขที่

๓. ให้เพิ่มผู้ควบคุมห้องปฏิบัติการวิเคราะห์เอกชน จำนวน ๑ ราย

ทะเบียนเลขที่

๔. ให้เพิ่มเจ้าหน้าที่ห้องปฏิบัติการวิเคราะห์เอกชน จำนวน ๓ ราย

๑) ทะเบียนเลขที่

๒) ทะเบียนเลขที่

๓) ทะเบียนเลขที่

อนึ่ง หนังสือฉบับนี้จะหมดอายุพร้อมหนังสือต่ออายุรับขึ้นทะเบียนห้องปฏิบัติการวิเคราะห์เอกชน  
ในวันที่ ๑๔ มกราคม ๒๕๖๘

จึงเรียนมาเพื่อทราบ

ขอแสดงความนับถือ

รองอธิบดี ปฏิบัติราชการแทน

อธิบดีกรมโรงงานอุตสาหกรรม

กองวิจัยและเตือนภัยมลพิษโรงงาน

กลุ่มมาตรฐานวิธีการวิเคราะห์ทดสอบมลพิษและทะเบียนห้องปฏิบัติการ







ใบรับรองเลขที่ 22-LB0164  
(Certificate No.)

## ใบรับรองระบบงาน (Certificate of Accreditation)

อาศัยอำนาจตามความในพระราชบัญญัติการมาตรฐานแห่งชาติ พ.ศ. ๒๕๕๑  
(By Virtue of National Standardization Act B.E. 2551 (2008))

เลขาธิการสำนักงานมาตรฐานผลิตภัณฑ์อุตสาหกรรม  
(Secretary-General, Thai Industrial Standards Institute)

ออกใบรับรองฉบับนี้ให้  
(Issues this certificate to)

ห้องปฏิบัติการทดสอบบริษัท ไมน์ เอ็นจิเนียริง คอนซัลแตนท์ จำกัด  
(Testing Laboratory, Mine Engineering Consultant Co.,Ltd)

ตั้งอยู่เลขที่  
(Address)

ได้รับการรับรองความสามารถ  
(Certificate of competence)

ตามมาตรฐานเลขที่ มอก. ๑๗๐๒๕ - ๒๕๖๑  
(Standard No. TIS 17025-2561 (2018) (ISO/IEC 17025: 2017))

ข้อกำหนดทั่วไปว่าด้วยความสามารถของ ห้องปฏิบัติการทดสอบและห้องปฏิบัติการสอบเทียบ  
(General requirements for the competence of testing and calibration laboratories)

โดยมีรายละเอียดสาขาและขอบข่ายที่ได้ใบรับรอง แสดงไว้ใน QR CODE และ [www.tisi.go.th](http://www.tisi.go.th)  
(Details of the scheme and scope of the certificate are shown in QR CODE and [www.tisi.go.th](http://www.tisi.go.th))

ออกให้ ณ วันที่ ๒ พฤษภาคม พ.ศ. ๒๕๖๕  
(Issue date : 2 May B.E. 2565 (2022))



รองเลขาธิการสำนักงานมาตรฐานผลิตภัณฑ์อุตสาหกรรม  
ปฏิบัติราชการแทน  
เลขาธิการสำนักงานมาตรฐานผลิตภัณฑ์อุตสาหกรรม



รายละเอียดสาขาและขอบข่ายใบรับรองห้องปฏิบัติการ  
(Scope of Accreditation for Testing)



ชื่อห้องปฏิบัติการ  
(Laboratory Name)

บริษัท ไมน์ เอ็นจิเนียริง คอนซัลแตนท์ จำกัด  
(Mine Engineering Consultant Co., Ltd.)

หมายเลขการรับรองที่  
(Accreditation No.)

ฉบับที่ 03  
(Issue No.)

ออกให้ตั้งแต่วันที่ 21 สิงหาคม พ.ศ. 2566  
(Valid from) (21 August B.E.2566 (2023))

ถึงวันที่ 17 พฤษภาคม พ.ศ. 2571  
(Until) (17 May B.E.2571 (2028))

สถานภาพห้องปฏิบัติการ  
(Laboratory status)

☒ ถาวร (Permanent)  
☐ นอกสถานที่ (Site)  
☐ชั่วคราว (Temporary)

☐เคลื่อนที่ (Mobile)  
☐หลายสถานที่ (Multisite)

สาขาการทดสอบ (Field of Testing)	รายการทดสอบ (Parameter)	วิธีทดสอบ (Test Method)
<p>สาขาสังแวดล้อม (Environment field)</p> <p>1. น้ำ (Water)</p>	<p>- Heavy Metals</p> <ul style="list-style-type: none"> <li>Cadmium (Cd) 0.01 mg/L to 5 mg/L</li> <li>Chromium (Cr) 0.01 mg/L to 5 mg/L</li> <li>Copper (Cu) 0.10 mg/L to 5 mg/L</li> <li>Iron (Fe) 0.01 mg/L to 5 mg/L</li> <li>Lead (Pb) 0.01 mg/L to 5 mg/L</li> <li>Manganese (Mn) 0.10 mg/L to 5 mg/L</li> <li>Nickel (Ni) 0.01 mg/L to 5 mg/L</li> <li>Zinc (Zn) 0.10 mg/L to 5 mg/L</li> </ul>	<p>- Standard Methods for the Examination of Water and Wastewater, APHA, AWWA, WEF, 23<sup>rd</sup> edition, 2017, part 3120 B, and part 3030 F</p>

รายละเอียดสาขาและขอบข่ายใบรับรองห้องปฏิบัติการ  
(Scope of Accreditation for Testing)



ฉบับที่ 03  
(Issue No.)

ออกให้ตั้งแต่วันที่ 21 สิงหาคม พ.ศ. 2566  
(Valid from) (21 August B.E.2566 (2023))

ถึงวันที่ 17 พฤษภาคม พ.ศ. 2571  
(Until) (17 May B.E.2571 (2028))

สถานภาพห้องปฏิบัติการ  
(Laboratory status)



ถาวร

(Permanent)



นอกสถานที่

(Site)



ชั่วคราว

(Temporary)



เคลื่อนที่

(Mobile)



หลายสถานที่

(Multisite)

สาขาการทดสอบ (Field of Testing)	รายการทดสอบ (Parameter)	วิธีทดสอบ (Test Method)
<p>สาขาสิ่งแวดล้อม (Environment field)</p> <p>1. น้ำ (ต่อ) (Water) (Count.)</p>	<p>- Total Suspended Solids 5.0 mg/L to 2 000 mg/L</p> <p>- Total Dissolved Solids 10 mg/L to 2 000 mg/L</p> <p>- Total Solids 10 mg/L to 2 000 mg/L</p> <p>- Total Hardness 1 mg/L to 2 000 mg/L (Expressed as CaCO<sub>3</sub>)</p>	<p>- Standard Methods for the Examination of Water and Wastewater, APHA, AWWA, WEF, 23<sup>rd</sup> edition, 2017, part 2540 D</p> <p>- Standard Methods for the Examination of Water and Wastewater, APHA, AWWA, WEF, 23<sup>rd</sup> edition, 2017, part 2540 C</p> <p>- Standard Methods for the Examination of Water and Wastewater, APHA, AWWA, WEF, 23<sup>rd</sup> edition, 2017, part 2540 B</p> <p>- Standard Methods for the Examination of Water and Wastewater, APHA, AWWA, WEF, 23<sup>rd</sup> edition, 2017, part 2340 C</p>

รายละเอียดสาขาและขอบข่ายใบรับรองห้องปฏิบัติการ  
(Scope of Accreditation for Testing)



ฉบับที่ 03  
(Issue No.)

ออกให้ตั้งแต่วันที่ 21 สิงหาคม พ.ศ. 2566  
(Valid from) (21 August B.E.2566 (2023))

ถึงวันที่ 17 พฤษภาคม พ.ศ. 2571  
(Until) (17 May B.E.2571 (2028))

สถานภาพห้องปฏิบัติการ  
(Laboratory status)

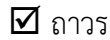

ถาวร  
(Permanent)



นอกสถานที่  
(Site)



ชั่วคราว  
(Temporary)

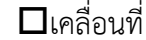

เคลื่อนที่  
(Mobile)



หลายสถานที่  
(Multisite)

สาขาการทดสอบ (Field of Testing)	รายการทดสอบ (Parameter)	วิธีทดสอบ (Test Method)
<p>สาขาสิ่งแวดล้อม (Environment field)</p> <p>2. น้ำเสีย (Wastewater)</p>	<p>- Heavy Metals</p> <ul style="list-style-type: none"> <li>Cadmium (Cd) 0.01 mg/L to 10 mg/L</li> <li>Chromium (Cr) 0.01 mg/L to 10 mg/L</li> <li>Copper (Cu) 0.10 mg/L to 10 mg/L</li> <li>Lead (Pb) 0.01 mg/L to 10 mg/L</li> <li>Manganese (Mn) 0.10 mg/L to 10 mg/L</li> <li>Nickel (Ni) 0.01 mg/L to 10 mg/L</li> <li>Zinc (Zn) 0.10 mg/L to 10 mg/L</li> </ul> <p>- Chemical Oxygen Demand (COD) 40 mg/L to 4 000 mg/L</p>	<p>- Standard Methods for the Examination of Water and Wastewater, APHA, AWWA, WEF, 23<sup>rd</sup> edition, 2017, part 3120 B, and part 3030 F</p> <p>- Standard Methods for the Examination of Water and Wastewater, APHA, AWWA, WEF, 23<sup>rd</sup> edition, 2017, part 5220 C</p> 

รายละเอียดสาขาและขอบข่ายใบรับรองห้องปฏิบัติการ  
(Scope of Accreditation for Testing)



ฉบับที่ 03  
(Issue No.)

ออกให้ตั้งแต่วันที่ 21 สิงหาคม พ.ศ. 2566  
(Valid from) (21 August B.E.2566 (2023))

ถึงวันที่ 17 พฤษภาคม พ.ศ. 2571  
(Until) (17 May B.E.2571 (2028))

สถานภาพห้องปฏิบัติการ  
(Laboratory status)



ถาวร

(Permanent)



นอกสถานที่

(Site)



ชั่วคราว

(Temporary)



เคลื่อนที่

(Mobile)



หลายสถานที่

(Multisite)

สาขาการทดสอบ (Field of Testing)	รายการทดสอบ (Parameter)	วิธีทดสอบ (Test Method)
<p>สาขาสิ่งแวดล้อม (Environment field)</p> <p>2. น้ำเสีย (ต่อ) (Wastewater) (Count.)</p>	<p>- Total Suspended Solids 5.0 mg/L to 10 000 mg/L</p> <p>- Total Dissolved Solids 10 mg/L to 10 000 mg/L</p>	<p>- Standard Methods for the Examination of Water and Wastewater, APHA, AWWA, WEF, 23<sup>rd</sup> edition, 2017, part 2540 D</p> <p>- Standard Methods for the Examination of Water and Wastewater, APHA, AWWA, WEF, 23<sup>rd</sup> edition, 2017, part 2540 C</p>
<p>3. น้ำ และน้ำเสีย (Water and Wastewater)</p>	<p>- pH 2.0 to 10.0</p>	<p>- Standard Methods for the Examination of Water and Wastewater, APHA, AWWA, WEF, 23<sup>rd</sup> edition, 2017, part 4500-H<sup>+</sup> B</p>

รายละเอียดสาขาและขอบข่ายใบรับรองห้องปฏิบัติการ  
(Scope of Accreditation for Testing)



ฉบับที่ 03  
(Issue No.)

ออกให้ตั้งแต่วันที่ 21 สิงหาคม พ.ศ. 2566  
(Valid from) (21 August B.E.2566 (2023))

ถึงวันที่ 17 พฤษภาคม พ.ศ. 2571  
(Until) (17 May B.E.2571 (2028))

สถานภาพห้องปฏิบัติการ  
(Laboratory status)

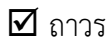

ถาวร

(Permanent)



นอกสถานที่

(Site)



ชั่วคราว

(Temporary)



เคลื่อนที่

(Mobile)



หลายสถานที่

(Multisite)

สาขาการทดสอบ (Field of Testing)	รายการทดสอบ (Parameter)	วิธีทดสอบ (Test Method)
<p>สาขาสีสิ่งแวดล้อม (Environment field)</p> <p>3. น้ำ และน้ำเสีย (ต่อ) (Water and Wastewater) (Count.)</p>	<p>- Biochemical Oxygen Demand (BOD) 2 mg/L to 10 000 mg/L</p> <p>- Chromium Hexavalent (<math>\text{Cr}^{6+}</math>) 0.10 mg/L to 100 mg/L</p> <p>- Sulfate (<math>\text{SO}_4^{2-}</math>) 5 mg/L to 4 000 mg/L</p>	<p>- Standard Methods for the Examination of Water and Wastewater, APHA, AWWA, WEF, 23<sup>rd</sup> edition, 2017, part 5210 B and part 4500-O C</p> <p>- Standard Methods for the Examination of Water and Wastewater, APHA, AWWA, WEF, 23<sup>rd</sup> edition, 2017, part 3500-Cr B</p> <p>- Standard Methods for the Examination of Water and Wastewater, APHA, AWWA, WEF, 23<sup>rd</sup> edition, 2017, part 4500- <math>\text{SO}_4^{2-}</math> E</p>



รายละเอียดสาขาและขอบข่ายใบรับรองห้องปฏิบัติการ  
(Scope of Accreditation for Testing)



ฉบับที่ 03  
(Issue No.)

ออกให้ตั้งแต่วันที่ 21 สิงหาคม พ.ศ. 2566  
(Valid from) (21 August B.E.2566 (2023))

ถึงวันที่ 17 พฤษภาคม พ.ศ. 2571  
(Until) (17 May B.E.2571 (2028))

สถานภาพห้องปฏิบัติการ  
(Laboratory status)



ถาวร  
(Permanent)



นอกสถานที่  
(Site)



ชั่วคราว  
(Temporary)



เคลื่อนที่  
(Mobile)



หลายสถานที่  
(Multisite)

สาขาการทดสอบ (Field of Testing)	รายการทดสอบ (Parameter)	วิธีทดสอบ (Test Method)
<p>สาขาสิ่งแวดล้อม (Environment field)</p> <p>4. ดิน (Soils)</p>	<p>- Heavy Metals</p> <ul style="list-style-type: none"> <li>Chromium (Cr) 10 mg/kg sample to 100 mg/kg sample</li> <li>Copper (Cu) 10 mg/kg sample to 100 mg/kg sample</li> <li>Nickel (Ni) 10 mg/kg sample to 100 mg/kg sample</li> <li>Zinc (Zn) 10 mg/kg sample to 100 mg/kg sample</li> </ul>	<p>- MEC-WI-43 based on US EPA Method 3050 B Revision 2: 1996 and US EPA Method 6010 D Revision 5: 2018</p> 