ภาคผนวก

ภาคผนวก ก	สำเนาหนังสือรับรองการจดทะเบียนเป็นนิติบุคคลอาคารชุด ของนิติบุคคลอาคารชุด บ้านอิงรัก
ภาคผนวก ข	สำเนาหนังสือแจ้งผลการพิจารณารายงานการวิเคราะห์ผลกระทบสิ่งแวดล้อม โครงการอาคารชุด บ้านอิงรัก ของนิติบุคคลอาคารชุด บ้านอิงรัก เลขที่ ทส 1009/13047 ลงวันที่ 28 ธันวาคม 2547
ภาคผนวก ค	สำเนาหนังสืออนุญาตขึ้นทะเบียนห้องปฏิบัติการวิเคราะห์เอกชน
ภาคผนวก ง	หนังสือนำส่งรายงานฯ ต่อหน่วยงานราชการ ฉบับประจำเดือนกรกฎาคม - ธันวาคม พ.ศ. 2568
ภาคผนวก จ	ใบอนุญาตก่อสร้างอาคาร ดัดแปลงอาคาร หรือรื้อถอนอาคาร (แบบ อ.1) และใบรับรองการก่อสร้างอาคาร ดัดแปลงอาคาร หรือเคลื่อนย้ายอาคาร (แบบ อ.6)
ภาคผนวก ฉ	แบบฟอร์มคำร้องเรียนและใบแจ้งซ่อม
ภาคผนวก ช	ภาพประกอบคำอธิบายตามมาตรการป้องกันและแก้ไขผลกระทบสิ่งแวดล้อม
ภาคผนวก ซ	ระเบียบการใช้ที่จอดรถ
ภาคผนวก ฌ	ใบตรวจเช็คงานด้านเทคนิคประจำอาคาร
ภาคผนวก ญ	รายงานสรุปผลการทำงานของระบบบำบัดน้ำเสีย (แบบ ทส.2)
ภาคผนวก ฎ	ใบเสร็จเก็บขยะมูลฝอยจากสำนักงานเขตบางซื่อ
ภาคผนวก ฏ	ใบรายงานการตรวจสอบการบำรุงรักษาเชิงป้องกันไฟฟ้าฉุกเฉิน
ภาคผนวก ฐ	ระเบียบของนิติบุคคลอาคารชุด บ้านอิงรัก ว่าด้วยเรื่อง การใช้ประโยชน์ห้องชุด การอยู่อาศัย และทรัพย์สินส่วนกลาง
ภาคผนวก ฑ	ใบรับรองผลการตรวจวิเคราะห์คุณภาพน้ำทิ้ง
ภาคผนวก ฒ	มาตรฐานคุณภาพน้ำทิ้ง
ภาคผนวก ณ	ใบรับรองสอบเทียบเครื่องมือคุณภาพน้ำทิ้ง

รูปที่ 1 สันนูนชะลอความเร็ว

รูปที่ 2 กระจกนูน

รูปที่ 3 เจ้าหน้าที่ทำความสะอาดประจำพื้นที่โครงการ เก็บกวาดฉีดล้างบริเวณถนน

และดูแลพื้นที่สีเขียวให้มีความสวยงาม

รูปที่ 3 (ต่อ) เจ้าหน้าที่ทำความสะอาดประจำพื้นที่โครงการ เก็บกวาดฉีดล้างบริเวณถนน และดูแลพื้นที่สีเขียวให้มีความสวยงาม

รูปที่ 4 ถนนบริเวณพื้นที่โครงการ

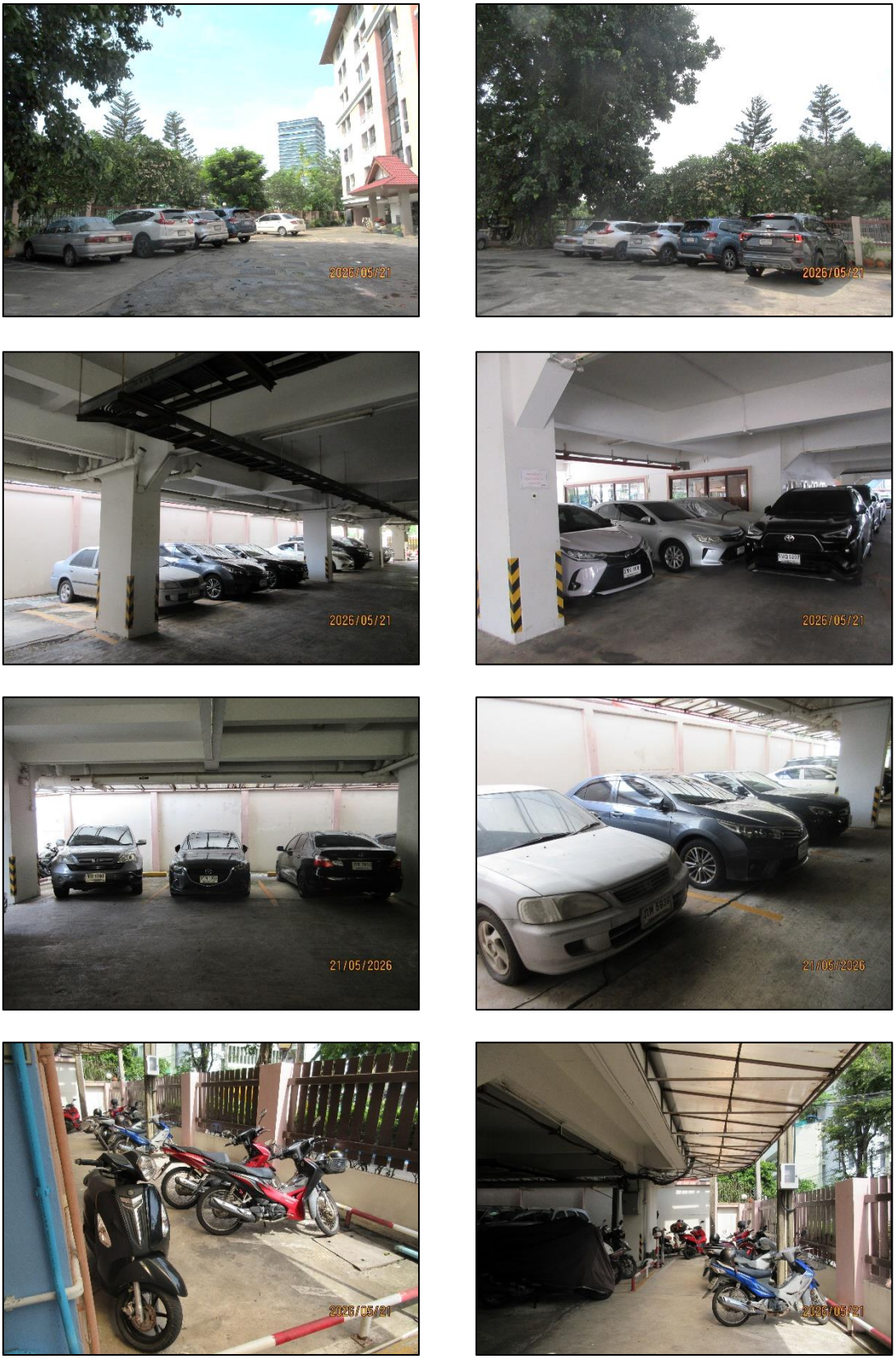

รูปที่ 5 พื้นที่จอดรถยนต์และรถจักรยานยนต์

รูปที่ 6 เจ้าหน้าที่รักษาความปลอดภัย (รปภ.)

รูปที่ 7 ทางเข้าออกของโครงการ

รูปที่ 8 ป้ายสัญญาณจราจรและสัญลักษณ์บนพื้นที่ทางถนน

รูปที่ 8 (ต่อ) ป้ายสัญญาณจราจรและสัญลักษณ์บนพื้นที่ทางถนน

รูปที่ 9 พื้นที่สีเขียวบริเวณพื้นที่โครงการ

รูปที่ 9 (ต่อ) พื้นที่สีเขียวบริเวณพื้นที่โครงการ

รูปที่ 10 ระบบบำบัดน้ำเสียรวม

รูปที่ 11 เจ้าหน้าที่ฝ่ายช่างของโครงการ

รูปที่ 12 สูบกากตะกอนในบ่อเกรอะ

รูปที่ 13 ถังเก็บน้ำใต้ดิน

รูปที่ 14 ห้องเครื่องสูบน้ำ และเครื่องสูบน้ำใช้ บริเวณถังเก็บน้ำใต้ดิน

รูปที่ 15 ถังเก็บน้ำชั้นดาดฟ้า

รูปที่ 16 ป้ายประชาสัมพันธ์การประหยัดน้ำและประหยัดไฟ

รูปที่ 17 สุขภัณฑ์ประหยัดน้ำ

รูปที่ 18 บ่อหน่วงน้ำ

รูปที่ 19 ถังขยะบริเวณชั้นล่างของอาคาร

รูปที่ 20 ถังขยะประจำชั้นและป้ายประชาสัมพันธ์การจัดการขยะมูลฝอย

รูปที่ 21 เจ้าหน้าที่รวบรวมมูลฝอยตามจุดต่างๆ

รูปที่ 22 ถังขยะรวมบริเวณด้านหน้าโครงการ เพื่อให้สำนักงานเขตบางซื่อเข้ามาเก็บขนได้อย่างสะดวก

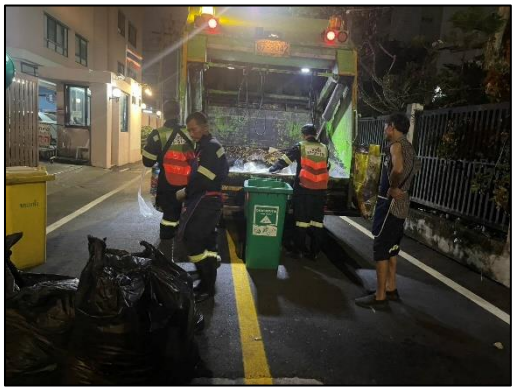

รูปที่ 23 การเก็บขนขยะบริเวณด้านหน้าโครงการ

รูปที่ 24 เจ้าหน้าที่ตรวจสอบดูแลระบบไฟฟ้าบริเวณพื้นที่โครงการ

รูปที่ 25 หม้อแปลงไฟฟ้า

รูปที่ 26 ห้องควบคุมตู้ไฟฟ้า (MDB)

รูปที่ 27 ระบบไฟฟ้าฉุกเฉินสำรอง

รูปที่ 28 ระบบไฟฟ้าส่องสว่าง

รูปที่ 29 สวิตซ์ไฟฟ้าสามารถเปิดปิดได้เฉพาะจุด

รูปที่ 30 ห้องมิเตอร์ไฟฟ้า

รูปที่ 31 เครื่องสูบน้ำดับเพลิง (Fire Pump), เครื่องสูบน้ำช่วยดับเพลิง (Jockey Pump) และระบบท่อยืน

รูปที่ 32 ตู้เก็บสายฉีดน้ำดับเพลิงพร้อมอุปกรณ์ (FHC) และถังดับเพลิง
พร้อมป้ายแนะนำการใช้อุปกรณ์ป้องกันอัคคีภัยต่างๆ แต่ละตัว บริเวณที่อุปกรณ์ติดตั้งอยู่

รูปที่ 33 บันไดหนีไฟ

รูปที่ 34 Fire Alarm Control Panel : FCP จุดศูนย์รวมการรับส่งสัญญาณเพื่อแจ้งเหตุเพลิงไหม้ และเตือนภัย

รูปที่ 35 Smoke Detector และ Heat Detector

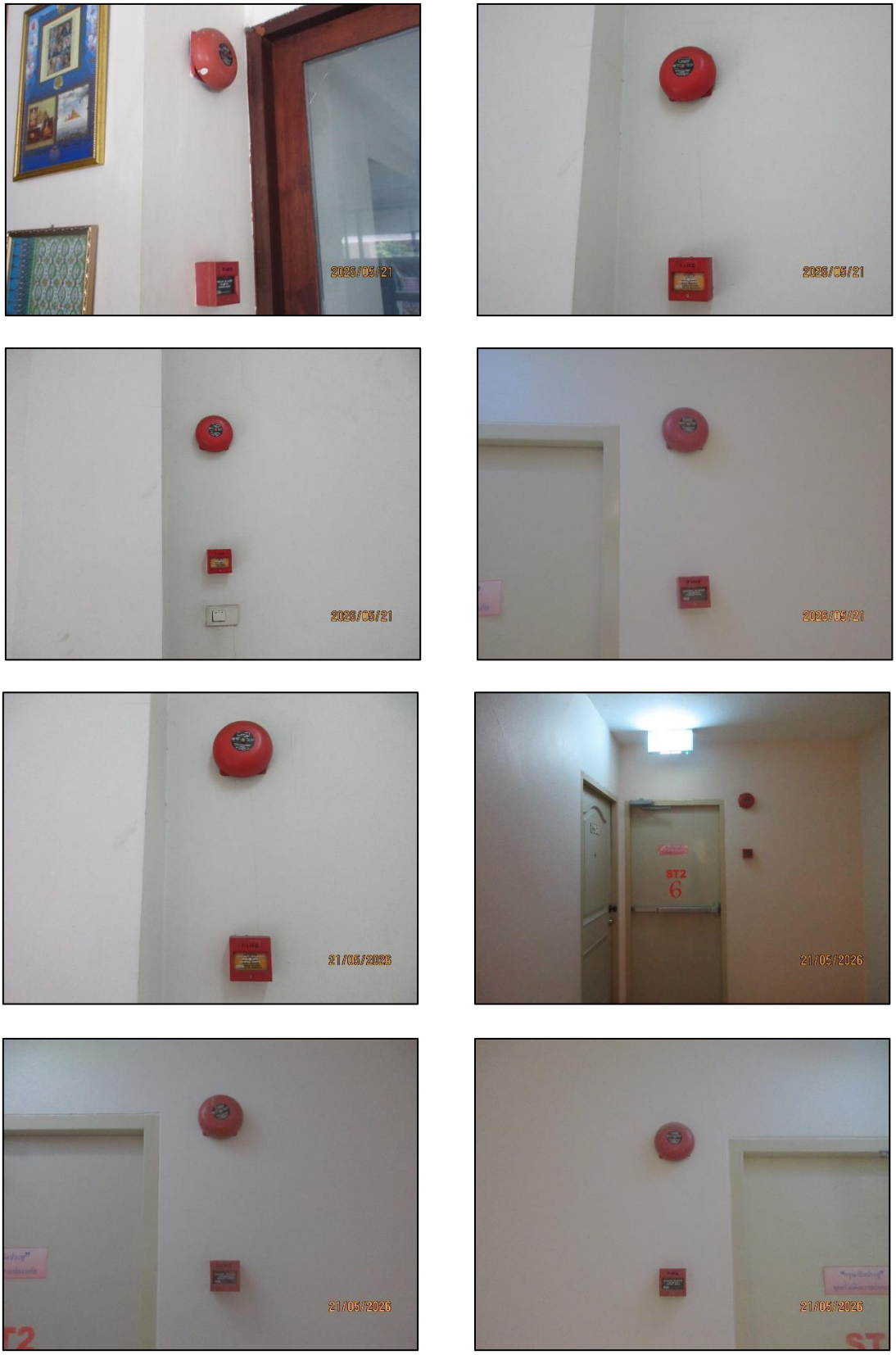

รูปที่ 36 Alarm Bell และ Manual Station

รูปที่ 37 หัวรับน้ำดับเพลิง

รูปที่ 38 แผนผังเส้นทางการหนีไฟ

รูปที่ 39 ป้ายหนีไฟ

รูปที่ 40 การตรวจสอบความปลอดภัยเกี่ยวกับระบบอัคคีภัย

รูปที่ 41 จุดรวมพลด้านหน้าอาคาร

รูปที่ 42 การจัดประชุมใหญ่สามัญเจ้าของร่วม ประจำปี 2568

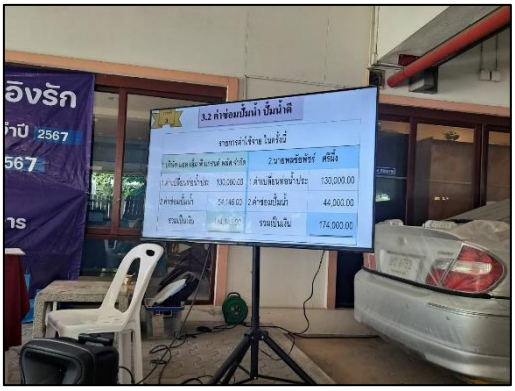

รูปที่ 42 (ต่อ) การจัดประชุมใหญ่สามัญเจ้าของร่วม ประจำปี 2568

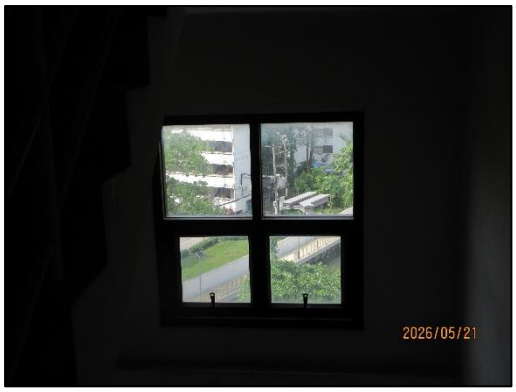

รูปที่ 43 ช่องระบายอากาศ ช่องเปิดต่างๆ ไม่มีสิ่งกีดขวางกั้นการระบายอากาศ

รูปที่ 44 อาคารของโครงการ