เอกสารแนบ

เอกสารแนบ 1

หนังสือแจ้งผลการพิจารณารายงาน ของสำนักงานนโยบายและแผนทรัพยากรธรรมชาติและสิ่งแวดล้อม

ที่ ทส 1009/ **10829**

สำนักงานนโยบายและแผน
ทรัพยากรธรรมชาติและสิ่งแวดล้อม
60/1 ซอยพิบูลวัฒนา 7 ถนนพระรามที่ 6
กรุงเทพ ฯ 10400

21 ธันวาคม 2549

เรื่อง รายงานการวิเคราะห์ผลกระทบสิ่งแวดล้อมโครงการสินสิริ รีสอร์ท (ส่วนขยาย)

เรียน อธิบดีกรมที่ดิน

สิ่งที่ส่งมาด้วย 1. เงื่อนไขที่โครงการ สินสิริ รีสอร์ท (ส่วนขยาย) ของบริษัท วี. แคปปิตอล เอเจนท์ จำกัด ต้องยึดถือปฏิบัติอย่างเคร่งครัด

2. แนวทางการนำเสนอรายงานผลการปฏิบัติตามมาตรการป้องกันและแก้ไขผลกระทบสิ่งแวดล้อมและมาตรการติดตามตรวจสอบคุณภาพสิ่งแวดล้อม

ด้วย บริษัท วี. แคปปิตอล เอเจนท์ จำกัด ได้มอบอำนาจให้บริษัท เอ็น. เอส. คอนซัลแทนท์ จำกัด เป็นผู้จัดทำและเสนอรายงานการวิเคราะห์ผลกระทบสิ่งแวดล้อมโครงการ สินสิริ รีสอร์ท (ส่วนขยาย) ของบริษัท วี. แคปปิตอล เอเจนท์ จำกัด ตั้งอยู่ที่ถนนปัญญา – รามอินทรา แขวงคันนายาว เขตคันนายาว กรุงเทพมหานคร พื้นที่ 2 - 1 - 78.8 ไร่ (โฉนดที่ดินเลขที่ 14542, 14543 และ 14536) จำนวนห้องพัก 150 ห้อง (ส่วนเดิม 75 ห้อง ส่วนขยาย 75 ห้อง) ให้สำนักงานนโยบายและแผนทรัพยากรธรรมชาติและสิ่งแวดล้อม ดำเนินการตามขั้นตอนการพิจารณารายงานฯ นั้น

สำนักงานนโยบายและแผนทรัพยากรธรรมชาติและสิ่งแวดล้อม ได้ดำเนินการตามขั้นตอนการพิจารณารายงานการวิเคราะห์ผลกระทบสิ่งแวดล้อมและนำเสนอคณะกรรมการผู้ชำนาญการพิจารณารายงานการวิเคราะห์ผลกระทบสิ่งแวดล้อมด้านโครงการที่พักอาศัย ในการประชุมครั้งที่ 22/2549 เมื่อวันที่ 16 พฤศจิกายน 2549 ซึ่งคณะกรรมการมีมติเห็นชอบรายงานการวิเคราะห์ผลกระทบสิ่งแวดล้อมโครงการสินสิริ รีสอร์ท (ส่วนขยาย) ของบริษัท วี. แคปปิตอล เอเจนท์ จำกัด โดยให้โครงการปฏิบัติตามเงื่อนไขที่โครงการ สินสิริ รีสอร์ท (ส่วนขยาย) ต้องยึดถือปฏิบัติอย่างเคร่งครัด และให้โครงการเสนอรายงานผลการปฏิบัติตามมาตรการป้องกันและแก้ไขผลกระทบสิ่งแวดล้อมและ

2/มาตรการ...

มาตรการติดตามตรวจสอบคุณภาพสิ่งแวดล้อม ดังรายละเอียดตามที่ส่งมาด้วย 1 และ 2 อนึ่ง ตามมาตรา 50 วรรคท้าย ของพระราชบัญญัติส่งเสริมและรักษาคุณภาพสิ่งแวดล้อมแห่งชาติ พ.ศ.2535 กำหนดให้เจ้าหน้าที่ซึ่งมีอำนาจตามกฎหมายในการพิจารณาสั่งอนุญาตหรือต่ออายุใบอนุญาตนำมาตรการที่เสนอไว้ในรายงานการวิเคราะห์ผลกระทบสิ่งแวดล้อมไปกำหนดเป็นเงื่อนไขในการสั่งอนุญาตหรือต่ออายุใบอนุญาต โดยให้ถือว่าเป็นเงื่อนไขที่กำหนดตามกฎหมายในเรื่องนั้นด้วย

จึงเรียนมาเพื่อโปรดพิจารณาดำเนินการในส่วนที่เกี่ยวข้องต่อไป

ขอแสดงความนับถือ

(

รองเลขาธิการฯ รักษาราชการแทน
เลขาธิการสำนักงานนโยบายและแผนทรัพยากรธรรมชาติและสิ่งแวดล้อม

สำนักวิเคราะห์ผลกระทบสิ่งแวดล้อม
โทรศัพท์ 0-2265-6624, 0-2265-6500 ต่อ 6810-6816
โทรสาร 0-2265-6616

ที่ ทส 1009/10829

สำนักงานนโยบายและแผน
ทรัพยากรธรรมชาติและสิ่งแวดล้อม
60/1 ซอยพิบูลวัฒนา 7 ถนนพระรามที่ 6
กรุงเทพ ฯ 10400

21 ธันวาคม 2549

เรื่อง รายงานการวิเคราะห์ผลกระทบสิ่งแวดล้อมโครงการสินสิริ รีสอร์ท (ส่วนขยาย)

เรียน อธิบดีกรมที่ดิน

สิ่งที่ส่งมาด้วย 1. เงื่อนไขที่โครงการ สินสิริ รีสอร์ท (ส่วนขยาย) ของบริษัท วี. แคปปิตอล เอเจนท์ จำกัด ต้องยึดถือปฏิบัติอย่างเคร่งครัด
2. แนวทางการนำเสนอรายงานผลการปฏิบัติตามมาตรการป้องกันและแก้ไขผลกระทบสิ่งแวดล้อมและมาตรการติดตามตรวจสอบคุณภาพสิ่งแวดล้อม

ด้วย บริษัท วี. แคปปิตอล เอเจนท์ จำกัด ได้มอบอำนาจให้บริษัท เอ็น. เอส. คอนซัลแทนท์ จำกัด เป็นผู้จัดทำและเสนอรายงานการวิเคราะห์ผลกระทบสิ่งแวดล้อมโครงการ สินสิริ รีสอร์ท (ส่วนขยาย) ของบริษัท วี. แคปปิตอล เอเจนท์ จำกัด ตั้งอยู่ที่ถนนปัญญา – รามอินทรา แขวงคันนายาว เขตคันนายาว กรุงเทพมหานคร พื้นที่ 2 - 1 - 78.8 ไร่ (โฉนดที่ดินเลขที่ 14542, 14543 และ 14536) จำนวนห้องพัก 150 ห้อง (ส่วนเดิม 75 ห้อง ส่วนขยาย 75 ห้อง) ให้สำนักงานนโยบายและแผนทรัพยากรธรรมชาติและสิ่งแวดล้อม ดำเนินการตามขั้นตอนการพิจารณารายงานฯ นั้น

สำนักงานนโยบายและแผนทรัพยากรธรรมชาติและสิ่งแวดล้อม ได้ดำเนินการตามขั้นตอนการพิจารณารายงานการวิเคราะห์ผลกระทบสิ่งแวดล้อมและนำเสนอคณะกรรมการผู้ชำนาญการพิจารณารายงานการวิเคราะห์ผลกระทบสิ่งแวดล้อมด้านโครงการที่พักอาศัย ในการประชุมครั้งที่ 22/2549 เมื่อวันที่ 16 พฤศจิกายน 2549 ซึ่งคณะกรรมการมีมติเห็นชอบรายงานการวิเคราะห์ผลกระทบสิ่งแวดล้อมโครงการสินสิริ รีสอร์ท (ส่วนขยาย) ของบริษัท วี. แคปปิตอล เอเจนท์ จำกัด โดยให้โครงการปฏิบัติตามเงื่อนไขที่โครงการ สินสิริ รีสอร์ท (ส่วนขยาย) ต้องยึดถือปฏิบัติอย่างเคร่งครัด และให้โครงการเสนอรายงานผลการปฏิบัติตามมาตรการป้องกันและแก้ไขผลกระทบสิ่งแวดล้อมและ

2/มาตรการ...

มาตรการติดตามตรวจสอบคุณภาพสิ่งแวดล้อม ดังรายละเอียดตามที่ส่งมาด้วย 1 และ 2 อนึ่ง ตามมาตรา 50 วรรคท้าย ของพระราชบัญญัติส่งเสริมและรักษาคุณภาพสิ่งแวดล้อมแห่งชาติ พ.ศ.2535 กำหนดให้เจ้าหน้าที่ซึ่งมีอำนาจตามกฎหมายในการพิจารณาสั่งอนุญาตหรือต่ออายุใบอนุญาตนำมาตรการที่เสนอไว้ในรายงานการวิเคราะห์ผลกระทบสิ่งแวดล้อมไปกำหนดเป็นเงื่อนไขในการสั่งอนุญาตหรือต่ออายุใบอนุญาต โดยให้ถือว่าเป็นเงื่อนไขที่กำหนดตามกฎหมายในเรื่องนั้นด้วย

จึงเรียนมาเพื่อโปรดพิจารณาดำเนินการในส่วนที่เกี่ยวข้องต่อไป

ขอแสดงความนับถือ

(ดุขาธิการสำนักงานนโยบายและแผนทรัพยากรธรรมชาติและสิ่งแวดล้อม

สำนักวิเคราะห์ผลกระทบสิ่งแวดล้อม
โทรศัพท์ 0-2265-6624, 0-2265-6500 ต่อ 6810-6816
โทรสาร 0-2265-6616

ที่ ทส 1009/ 10828

สำนักงานนโยบายและแผน
ทรัพยากรธรรมชาติและสิ่งแวดล้อม
60/1 ซอยพิบูลวัฒนา 7 ถนนพระรามที่ 6
กรุงเทพฯ 10400

21 ธันวาคม 2549

เรื่อง รายงานการวิเคราะห์ผลกระทบสิ่งแวดล้อมโครงการสินสิริ รีสอร์ท (ส่วนขยาย)

เรียน กรรมการผู้จัดการบริษัท วี. แคปปิตอล เอเจนท์ จำกัด

อ้างถึง หนังสือสำนักงานนโยบายและแผนทรัพยากรธรรมชาติและสิ่งแวดล้อม ที่ ทส 1009/8160 ลงวันที่ 22 กันยายน 2549

สิ่งที่ส่งมาด้วย 1. เงื่อนไขที่โครงการ สินสิริ รีสอร์ท (ส่วนขยาย) ของบริษัท วี. แคปปิตอล เอเจนท์ จำกัด ต้องยึดถือปฏิบัติอย่างเคร่งครัด

2. แนวทางการนำเสนอรายงานผลการปฏิบัติตามมาตรการป้องกันและแก้ไขผลกระทบสิ่งแวดล้อมและมาตรการติดตามตรวจสอบคุณภาพสิ่งแวดล้อม

ตามหนังสือที่อ้างถึง สำนักงานนโยบายและแผนทรัพยากรธรรมชาติและสิ่งแวดล้อม ได้แจ้งผลการพิจารณารายงานการวิเคราะห์ผลกระทบสิ่งแวดล้อมโครงการ สินสิริ รีสอร์ท (ส่วนขยาย) ของบริษัท วี. แคปปิตอล เอเจนท์ จำกัด ตั้งอยู่ที่ถนนปัญญา – รามอินทรา แขวงคันนายาว เขตคันนายาว กรุงเทพมหานคร พื้นที่ 2 - 1 - 78.8 ไร่ (โฉนดที่ดินเลขที่ 14542, 14543 และ 14536) จำนวนห้องพัก 150 ห้อง (ส่วนเดิม 75 ห้อง ส่วนขยาย 75 ห้อง) จัดทำรายงานโดยบริษัท เอ็น. เอส. คอนซัลแทนท์ จำกัด ซึ่งคณะกรรมการผู้ชำนาญการพิจารณารายงานการวิเคราะห์ผลกระทบสิ่งแวดล้อมด้านโครงการที่พักอาศัย ในคราวประชุมครั้งที่ 10/2549 เมื่อวันที่ 7 กันยายน 2549 มีมติไม่เห็นชอบรายงานฯ โดยให้แก้ไขและเพิ่มเติมรายละเอียด ต่อมา บริษัท วี. แคปปิตอล เอเจนท์ จำกัด ได้มอบอำนาจให้บริษัท เอ็น. เอส. คอนซัลแทนท์ จำกัด เสนอรายงานฯ ข้อมูลชี้แจงเพิ่มเติมให้สำนักงานฯ ดำเนินการตามขั้นตอนการพิจารณารายงาน นั้น

2/สำนักงาน...

สำนักงานนโยบายและแผนทรัพยากรธรรมชาติและสิ่งแวดล้อม ได้พิจารณาและนำเสนอรายงานการวิเคราะห์ผลกระทบสิ่งแวดล้อมฉบับดังกล่าวต่อคณะกรรมการผู้ชำนาญการพิจารณารายงานการวิเคราะห์ผลกระทบสิ่งแวดล้อมด้านโครงการที่พักอาศัย ในการประชุมครั้งที่ 22/2549 เมื่อวันที่ 16 พฤศจิกายน 2549 ซึ่งคณะกรรมการผู้ชำนาญการฯ มีมติเห็นชอบรายงานการวิเคราะห์ผลกระทบสิ่งแวดล้อมโครงการ สินสิริ รีสอร์ท (ส่วนขยาย) ของบริษัท วี. แคปปิตอล เอเจนท์ จำกัด โดยให้โครงการปฏิบัติตามเงื่อนไขที่โครงการ สินสิริ รีสอร์ท (ส่วนขยาย) ต้องยึดถือปฏิบัติอย่างเคร่งครัด และให้โครงการเสนอรายงานผลการปฏิบัติตามมาตรการป้องกันและแก้ไขผลกระทบสิ่งแวดล้อมและมาตรการติดตามตรวจสอบคุณภาพสิ่งแวดล้อม ดังรายละเอียดตามที่ส่งมาด้วย 1 และ 2 ทั้งนี้ โครงการจะต้องปฏิบัติตามกฎหมายอื่นใดที่เกี่ยวข้องด้วย นอกจากนี้โครงการจะต้องประสานกับผู้จัดทำรายงานให้ดำเนินการรวบรวมรายละเอียดข้อมูลทั้งหมดตามลำดับการพิจารณาของคณะกรรมการผู้ชำนาญการฯ จัดทำเป็นรายงานฉบับสมบูรณ์ พร้อมแผ่นบันทึกข้อมูล (CD–ROM) ในรูปของ Digital File (pdf) Adobe Acrobat และเสนอต่อสำนักงานฯ ภายในเวลา 1 เดือน เพื่อใช้เป็นเอกสารอ้างอิงและส่งให้หน่วยงานที่เกี่ยวข้องต่อไป

จึงเรียนมาเพื่อโปรดดำเนินการต่อไป

ขอแสดงความนับถือ

รองเลขาธิการฯ รักษาราชการแทน
เลขาธิการสำนักงานนโยบายและแผนทรัพยากรธรรมชาติและสิ่งแวดล้อม

สำนักวิเคราะห์ผลกระทบสิ่งแวดล้อม
โทรศัพท์ 0-2265-6624, 0-2265-6500 ต่อ 6810-6816
โทรสาร 0-2265-6616

ที่ ทส 1009/ 10828

สำนักงานนโยบายและแผน
ทรัพยากรธรรมชาติและสิ่งแวดล้อม
60/1 ซอยพิบูลวัฒนา 7 ถนนพระรามที่ 6
กรุงเทพฯ 10400

21 ธันวาคม 2549

เรื่อง รายงานการวิเคราะห์ผลกระทบสิ่งแวดล้อมโครงการสินสิริ รีสอร์ท (ส่วนขยาย)

เรียน กรรมการผู้จัดการบริษัท วี. แคปปิตอล เอเจนท์ จำกัด

อ้างถึง หนังสือสำนักงานนโยบายและแผนทรัพยากรธรรมชาติและสิ่งแวดล้อม ที่ ทส 1009/8160 ลงวันที่ 22 กันยายน 2549

สิ่งที่ส่งมาด้วย 1. เงื่อนไขที่โครงการ สินสิริ รีสอร์ท (ส่วนขยาย) ของบริษัท วี. แคปปิตอล เอเจนท์ จำกัด ต้องยึดถือปฏิบัติอย่างเคร่งครัด
2. แนวทางการนำเสนอรายงานผลการปฏิบัติตามมาตรการป้องกันและแก้ไขผลกระทบสิ่งแวดล้อมและมาตรการติดตามตรวจสอบคุณภาพสิ่งแวดล้อม

ตามหนังสือที่อ้างถึง สำนักงานนโยบายและแผนทรัพยากรธรรมชาติและสิ่งแวดล้อม ได้แจ้งผลการพิจารณารายงานการวิเคราะห์ผลกระทบสิ่งแวดล้อมโครงการ สินสิริ รีสอร์ท (ส่วนขยาย) ของบริษัท วี. แคปปิตอล เอเจนท์ จำกัด ตั้งอยู่ที่ถนนปัญญา – รามอินทรา แขวงคันนายาว เขตคันนายาว กรุงเทพมหานคร พื้นที่ 2 - 1 - 78.8 ไร่ (โฉนดที่ดินเลขที่ 14542, 14543 และ 14536) จำนวนห้องพัก 150 ห้อง (ส่วนเดิม 75 ห้อง ส่วนขยาย 75 ห้อง) จัดทำรายงานโดยบริษัท เอ็น. เอส. คอนซัลแทนท์ จำกัด ซึ่งคณะกรรมการผู้ชำนาญการพิจารณารายงานการวิเคราะห์ผลกระทบสิ่งแวดล้อมด้านโครงการที่พักอาศัย ในคราวประชุมครั้งที่ 10/2549 เมื่อวันที่ 7 กันยายน 2549 มีมติไม่เห็นชอบรายงานฯ โดยให้แก้ไขและเพิ่มเติมรายละเอียด ต่อมา บริษัท วี. แคปปิตอล เอเจนท์ จำกัด ได้มอบอำนาจให้บริษัท เอ็น. เอส. คอนซัลแทนท์ จำกัด เสนอรายงานฯ ข้อมูลชี้แจงเพิ่มเติมให้สำนักงานฯ ดำเนินการตามขั้นตอนการพิจารณารายงาน นั้น

2/สำนักงาน...

สำนักงานนโยบายและแผนทรัพยากรธรรมชาติและสิ่งแวดล้อม ได้พิจารณาและนำเสนอรายงานการวิเคราะห์ผลกระทบสิ่งแวดล้อมฉบับดังกล่าวต่อคณะกรรมการผู้ชำนาญการพิจารณารายงานการวิเคราะห์ผลกระทบสิ่งแวดล้อมด้านโครงการที่พักอาศัย ในการประชุมครั้งที่ 22/2549 เมื่อวันที่ 16 พฤศจิกายน 2549 ซึ่งคณะกรรมการผู้ชำนาญการฯ มีมติเห็นชอบรายงานการวิเคราะห์ผลกระทบสิ่งแวดล้อมโครงการ สินสิริ รีสอร์ท (ส่วนขยาย) ของบริษัท วี. แคปปิตอล เอเจนท์ จำกัด โดยให้โครงการปฏิบัติตามเงื่อนไขที่โครงการ สินสิริ รีสอร์ท (ส่วนขยาย) ต้องยึดถือปฏิบัติอย่างเคร่งครัด และให้โครงการเสนอรายงานผลการปฏิบัติตามมาตรการป้องกันและแก้ไขผลกระทบสิ่งแวดล้อมและมาตรการติดตามตรวจสอบคุณภาพสิ่งแวดล้อม ดังรายละเอียดตามที่ส่งมาด้วย 1 และ 2 ทั้งนี้ โครงการจะต้องปฏิบัติตามกฎหมายอื่นใดที่เกี่ยวข้องด้วย นอกจากนี้โครงการจะต้องประสานกับผู้จัดทำรายงานให้ดำเนินการรวบรวมรายละเอียดข้อมูลทั้งหมดตามลำดับการพิจารณาของคณะกรรมการผู้ชำนาญการฯ จัดทำเป็นรายงานฉบับสมบูรณ์ พร้อมแผ่นบันทึกข้อมูล (CD–ROM) ในรูปของ Digital File (pdf) Adobe Acrobat และเสนอต่อสำนักงานฯ ภายในเวลา 1 เดือน เพื่อใช้เป็นเอกสารอ้างอิงและส่งให้หน่วยงานที่เกี่ยวข้องต่อไป

จึงเรียนมาเพื่อโปรดดำเนินการต่อไป

ขอแสดงความนับถือ

เลขาธิการสำนักงานนโยบายและแผนทรัพยากรธรรมชาติและสิ่งแวดล้อม

สำนักวิเคราะห์ผลกระทบสิ่งแวดล้อม
โทรศัพท์ 0-2265-6624, 0-2265-6500 ต่อ 6810-6816
โทรสาร 0-2265-6616

ที่ ทส 1009/ 10827

สำนักงานนโยบายและแผน
ทรัพยากรธรรมชาติและสิ่งแวดล้อม
60/1 ซอยพิบูลวัฒนา 7 ถนนพระรามที่ 6
กรุงเทพ ฯ 10400

21 ธันวาคม 2549

เรื่อง รายงานการวิเคราะห์ผลกระทบสิ่งแวดล้อมโครงการสินสิริ รีสอร์ท (ส่วนขยาย)

เรียน ผู้ว่าราชการกรุงเทพมหานคร

อ้างถึง หนังสือสำนักงานนโยบายและแผนทรัพยากรธรรมชาติและสิ่งแวดล้อม ที่ ทส 1009/8159 ลงวันที่ 22 กันยายน 2549

สิ่งที่ส่งมาด้วย 1. เงื่อนไขที่โครงการ สินสิริ รีสอร์ท (ส่วนขยาย) ของบริษัท วี. แคปปิตอล เอเจนท์ จำกัด ต้องยึดถือปฏิบัติอย่างเคร่งครัด

2. แนวทางการนำเสนอรายงานผลการปฏิบัติตามมาตรการป้องกันและแก้ไขผลกระทบสิ่งแวดล้อมและมาตรการติดตามตรวจสอบคุณภาพสิ่งแวดล้อม

ตามหนังสือที่อ้างถึง สำนักงานนโยบายและแผนทรัพยากรธรรมชาติและสิ่งแวดล้อม ได้แจ้งผลการพิจารณารายงานการวิเคราะห์ผลกระทบสิ่งแวดล้อมโครงการ สินสิริ รีสอร์ท (ส่วนขยาย) ของบริษัท วี. แคปปิตอล เอเจนท์ จำกัด ตั้งอยู่ที่ถนนปัญญา – รามอินทรา แขวงคันนายาว เขตคันนายาว กรุงเทพมหานคร พื้นที่ 2 - 1 - 78.8 ไร่ (โฉนดที่ดินเลขที่ 14542, 14543 และ 14536) จำนวนห้องพัก 150 ห้อง (ส่วนเดิม 75 ห้อง ส่วนขยาย 75 ห้อง) จัดทำรายงานโดยบริษัท เอ็น. เอส. คอนซัลแทนท์ จำกัด ซึ่งคณะกรรมการผู้ชำนาญการพิจารณารายงานการวิเคราะห์ผลกระทบสิ่งแวดล้อมด้านโครงการที่พักอาศัย ในคราวประชุมครั้งที่ 10/2549 เมื่อวันที่ 7 กันยายน 2549 มีมติไม่เห็นชอบรายงานฯ โดยให้แก้ไขและเพิ่มเติมรายละเอียด ต่อมา บริษัท วี. แคปปิตอล เอเจนท์ จำกัด ได้มอบอำนาจให้บริษัท เอ็น. เอส. คอนซัลแทนท์ จำกัด เสนอรายงานฯ ข้อมูลชี้แจงเพิ่มเติมให้สำนักงานฯ ดำเนินการตามขั้นตอนการพิจารณารายงาน นั้น

2/สำนักงาน...

สำนักงานนโยบายและแผนทรัพยากรธรรมชาติและสิ่งแวดล้อม ได้พิจารณาและนำเสนอรายงานการวิเคราะห์ผลกระทบสิ่งแวดล้อมฉบับดังกล่าวต่อคณะกรรมการผู้ชำนาญการพิจารณารายงานการวิเคราะห์ผลกระทบสิ่งแวดล้อมด้านโครงการที่พักอาศัย ในการประชุมครั้งที่ 22/2549 เมื่อวันที่ 16 พฤศจิกายน 2549 ซึ่งคณะกรรมการผู้ชำนาญการฯ มีมติเห็นชอบรายงานการวิเคราะห์ผลกระทบสิ่งแวดล้อมโครงการ สินสิริ รีสอร์ท (ส่วนขยาย) ของบริษัท วี. แคปปิตอล เอเจนท์ จำกัด โดยให้โครงการปฏิบัติตามเงื่อนไขที่โครงการ สินสิริ รีสอร์ท (ส่วนขยาย) ต้องยึดถือปฏิบัติอย่างเคร่งครัด และให้โครงการเสนอรายงานผลการปฏิบัติตามมาตรการป้องกันและแก้ไขผลกระทบสิ่งแวดล้อมและมาตรการติดตามตรวจสอบคุณภาพสิ่งแวดล้อม ดังรายละเอียดตามที่ส่งมาด้วย 1 และ 2 อนึ่ง ตามมาตรา 50 วรรคท้ายของพระราชบัญญัติส่งเสริมและรักษาคุณภาพสิ่งแวดล้อมแห่งชาติ พ.ศ.2535 กำหนดให้เจ้าหน้าที่ซึ่งมีอำนาจตามกฎหมายในการพิจารณาสั่งอนุญาตหรือต่ออายุใบอนุญาตนำมาตรการที่เสนอไว้ในรายงานการวิเคราะห์ผลกระทบสิ่งแวดล้อมไปกำหนดเป็นเงื่อนไขในการสั่งอนุญาตหรือต่ออายุใบอนุญาต โดยให้ถือว่าเป็นเงื่อนไขที่กำหนดตามกฎหมายในเรื่องนั้นด้วย ทั้งนี้ สำนักงานได้มีหนังสือแจ้งบริษัท วี. แคปปิตอล เอเจนท์ จำกัด และสำเนาหนังสือแจ้งบริษัท เอ็น. เอส. คอนซัลแทนท์ จำกัด เพื่อดำเนินการต่อไปด้วยแล้ว

จึงเรียนมาเพื่อโปรดพิจารณาดำเนินการในส่วนที่เกี่ยวข้องต่อไป

ขอแสดงความนับถือ

รองเลขาธิการฯ รักษาราชการแทน
เลขาธิการสำนักงานนโยบายและแผนทรัพยากรธรรมชาติและสิ่งแวดล้อม

สำนักวิเคราะห์ผลกระทบสิ่งแวดล้อม
โทรศัพท์ 0-2265-6624, 0-2265-6500 ต่อ 6810-6816
โทรสาร 0-2265-6616

ที่ ทส 1009/ 10827

สำนักงานนโยบายและแผน
ทรัพยากรธรรมชาติและสิ่งแวดล้อม
60/1 ซอยพิบูลวัฒนา 7 ถนนพระรามที่ 6
กรุงเทพ ฯ 10400

21 ธันวาคม 2549

เรื่อง รายงานการวิเคราะห์ผลกระทบสิ่งแวดล้อมโครงการสินสิริ รีสอร์ท (ส่วนขยาย)

เรียน ผู้ว่าราชการกรุงเทพมหานคร

อ้างถึง หนังสือสำนักงานนโยบายและแผนทรัพยากรธรรมชาติและสิ่งแวดล้อม ที่ ทส 1009/8159 ลงวันที่ 22 กันยายน 2549

สิ่งที่ส่งมาด้วย 1. เงื่อนไขที่โครงการ สินสิริ รีสอร์ท (ส่วนขยาย) ของบริษัท วี. แคปปิตอล เอเจนท์ จำกัด ต้องยึดถือปฏิบัติอย่างเคร่งครัด
2. แนวทางการนำเสนอรายงานผลการปฏิบัติตามมาตรการป้องกันและแก้ไขผลกระทบสิ่งแวดล้อมและมาตรการติดตามตรวจสอบคุณภาพสิ่งแวดล้อม

ตามหนังสือที่อ้างถึง สำนักงานนโยบายและแผนทรัพยากรธรรมชาติและสิ่งแวดล้อม ได้แจ้งผลการพิจารณารายงานการวิเคราะห์ผลกระทบสิ่งแวดล้อมโครงการ สินสิริ รีสอร์ท (ส่วนขยาย) ของบริษัท วี. แคปปิตอล เอเจนท์ จำกัด ตั้งอยู่ที่ถนนปัญญา – รามอินทรา แขวงคันนายาว เขตคันนายาว กรุงเทพมหานคร พื้นที่ 2 - 1 - 78.8 ไร่ (โฉนดที่ดินเลขที่ 14542, 14543 และ 14536) จำนวนห้องพัก 150 ห้อง (ส่วนเดิม 75 ห้อง ส่วนขยาย 75 ห้อง) จัดทำรายงานโดยบริษัท เอ็น. เอส. คอนซัลแทนท์ จำกัด ซึ่งคณะกรรมการผู้ชำนาญการพิจารณารายงานการวิเคราะห์ผลกระทบสิ่งแวดล้อมด้านโครงการที่พักอาศัย ในคราวประชุมครั้งที่ 10/2549 เมื่อวันที่ 7 กันยายน 2549 มีมติไม่เห็นชอบรายงานฯ โดยให้แก้ไขและเพิ่มเติมรายละเอียด ต่อมา บริษัท วี. แคปปิตอล เอเจนท์ จำกัด ได้มอบอำนาจให้บริษัท เอ็น. เอส. คอนซัลแทนท์ จำกัด เสนอรายงานฯ ข้อมูลชี้แจงเพิ่มเติมให้สำนักงานฯ ดำเนินการตามขั้นตอนการพิจารณารายงาน นั้น

2/สำนักงาน...

สำนักงานนโยบายและแผนทรัพยากรธรรมชาติและสิ่งแวดล้อม ได้พิจารณาและนำเสนอรายงานการวิเคราะห์ผลกระทบสิ่งแวดล้อมฉบับดังกล่าวต่อคณะกรรมการผู้ชำนาญการพิจารณารายงานการวิเคราะห์ผลกระทบสิ่งแวดล้อมด้านโครงการที่พักอาศัย ในการประชุมครั้งที่ 22/2549 เมื่อวันที่ 16 พฤศจิกายน 2549 ซึ่งคณะกรรมการผู้ชำนาญการฯ มีมติเห็นชอบรายงานการวิเคราะห์ผลกระทบสิ่งแวดล้อมโครงการ สินสิริ รีสอร์ท (ส่วนขยาย) ของบริษัท วี. แคปปิตอล เอเจนท์ จำกัด โดยให้โครงการปฏิบัติตามเงื่อนไขที่โครงการ สินสิริ รีสอร์ท (ส่วนขยาย) ต้องยึดถือปฏิบัติอย่างเคร่งครัด และให้โครงการเสนอรายงานผลการปฏิบัติตามมาตรการป้องกันและแก้ไขผลกระทบสิ่งแวดล้อมและมาตรการติดตามตรวจสอบคุณภาพสิ่งแวดล้อม ดังรายละเอียดตามที่ส่งมาด้วย 1 และ 2 อนึ่ง ตามมาตรา 50 วรรคท้ายของพระราชบัญญัติส่งเสริมและรักษาคุณภาพสิ่งแวดล้อมแห่งชาติ พ.ศ.2535 กำหนดให้เจ้าหน้าที่ซึ่งมีอำนาจตามกฎหมายในการพิจารณาสั่งอนุญาตหรือต่ออายุใบอนุญาตนำมาตรการที่เสนอไว้ในรายงานการวิเคราะห์ผลกระทบสิ่งแวดล้อมไปกำหนดเป็นเงื่อนไขในการสั่งอนุญาตหรือต่ออายุใบอนุญาต โดยให้ถือว่าเป็นเงื่อนไขที่กำหนดตามกฎหมายในเรื่องนั้นด้วย ทั้งนี้ สำนักงานได้มีหนังสือแจ้งบริษัท วี. แคปปิตอล เอเจนท์ จำกัด และสำเนาหนังสือแจ้งบริษัท เอ็น. เอส. คอนซัลแทนท์ จำกัด เพื่อดำเนินการต่อไปด้วยแล้ว

จึงเรียนมาเพื่อโปรดพิจารณาดำเนินการในส่วนที่เกี่ยวข้องต่อไป

ขอแสดงความนับถือ

เลขาธิการสำนักงานนโยบายและแผนทรัพยากรธรรมชาติและสิ่งแวดล้อม

สำนักวิเคราะห์ผลกระทบสิ่งแวดล้อม
โทรศัพท์ 0-2265-6624, 0-2265-6500 ต่อ 6810-6816
โทรสาร 0-2265-6616

เงื่อนไขที่โครงการ สินสิริ รีสอร์ท (ส่วนขยาย) ของบริษัท วี. แคปปิตอล เอเจนท์ จำกัด ต้องยึดถือปฏิบัติอย่างเคร่งครัด

โครงการจะต้องปฏิบัติตามมาตรการป้องกันและแก้ไขผลกระทบสิ่งแวดล้อม และมาตรการติดตามตรวจสอบคุณภาพสิ่งแวดล้อม ตามที่เสนอไว้ในรายงานการวิเคราะห์ผลกระทบสิ่งแวดล้อมโครงการสินสิริ รีสอร์ท (ส่วนขยาย) ของบริษัท วี. แคปปิตอล เอเจนท์ จำกัด ตั้งอยู่ที่ถนนปัญญา – รามอินทรา แขวงคันนายาว เขตคันนายาว กรุงเทพมหานคร พื้นที่ 2 - 1 - 78.8 ไร่ (โฉนดที่ดินเลขที่ 14542, 14543 และ 14536) จำนวนห้องพัก 150 ห้อง (ส่วนเดิม 75 ห้อง ส่วนขยาย 75 ห้อง) จัดทำรายงานโดยบริษัท เอ็น. เอส. คอนซัลแทนท์ จำกัด และตามมติคณะกรรมการผู้ชำนาญการพิจารณารายงานการวิเคราะห์ผลกระทบสิ่งแวดล้อม ด้านโครงการที่พักอาศัย ดังรายละเอียดต่อไปนี้

1. โครงการจะต้องยึดถือปฏิบัติตามมาตรการป้องกันและแก้ไขผลกระทบสิ่งแวดล้อม และมาตรการติดตามตรวจสอบคุณภาพสิ่งแวดล้อม ตามที่เสนอไว้ในรายงานการวิเคราะห์ผลกระทบสิ่งแวดล้อมโครงการสินสิริ รีสอร์ท (ส่วนขยาย) ของบริษัท วี. แคปปิตอล เอเจนท์ จำกัด และรายละเอียดในเอกสารแนบอย่างเคร่งครัด

2. โครงการจะต้องบันทึกผลการติดตามตรวจสอบการดำเนินการหรือการปฏิบัติตามมาตรการป้องกันและแก้ไขผลกระทบสิ่งแวดล้อม และมาตรการติดตามตรวจสอบคุณภาพสิ่งแวดล้อมตามที่เสนอไว้ในรายงาน และส่งผลการดำเนินการมายังหน่วยงานผู้อนุญาตและสำนักงานนโยบายและแผนทรัพยากรธรรมชาติและสิ่งแวดล้อม ตามแนวทางการเสนอรายงานผลการปฏิบัติตามมาตรการป้องกันและแก้ไขผลกระทบสิ่งแวดล้อมและมาตรการติดตามตรวจสอบคุณภาพสิ่งแวดล้อม รายละเอียดตามสิ่งที่ส่งมาด้วย 2

3. หากโครงการจะเปลี่ยนแปลงรายละเอียดโครงการ รวมทั้งมาตรการป้องกันและแก้ไขผลกระทบสิ่งแวดล้อม และมาตรการติดตามตรวจสอบคุณภาพสิ่งแวดล้อมแตกต่างจากที่เสนอไว้ในรายงาน โครงการจะต้องเสนอรายละเอียดการเปลี่ยนแปลงดังกล่าวให้หน่วยงานผู้อนุญาตและสำนักงานนโยบายและแผนทรัพยากรธรรมชาติและสิ่งแวดล้อม เพื่อนำเสนอคณะกรรมการผู้ชำนาญการฯ พิจารณาให้ความเห็นชอบด้านสิ่งแวดล้อมก่อนดำเนินการเปลี่ยนแปลงใด ๆ

4. หากได้รับการร้องเรียนจากประชาชนว่าได้รับความเดือดร้อนรำคาญจากกิจกรรมการดำเนินโครงการ หรือโครงการก่อให้เกิดความเสียหายแก่สาธารณสมบัติ เจ้าของโครงการจะต้องดำเนินการแก้ไขปัญหาดังกล่าวโดยเร็ว และแจ้งหน่วยงานอนุญาต สำนักงานนโยบายและแผนทรัพยากรธรรมชาติและสิ่งแวดล้อม และหน่วยงานที่เกี่ยวข้อง เพื่อหาแนวทางและมาตรการในการแก้ไขปัญหาต่อไป

สรุปมาตรการป้องกันลดผลกระทบ
และแผนการติดตามตรวจสอบคุณภาพสิ่งแวดล้อม

1. บทนำ

การดำเนินโครงการสินสิริ รีสอร์ท (ส่วนขยาย) เป็นโครงการอพาร์ทเม้นท์ให้เช่า ของ บริษัท วี.แคปปิตอล เอเจนท์ จำกัด ตั้งอยู่ที่ ถนนปัญญา-รามอินทรา แขวงคันนายาว เขตคันนายาว กรุงเทพมหานคร บนพื้นที่โครงการ 2-1-78.8 ไร่ จำนวนห้องพักรวมทั้งหมด 150 ห้อง (ส่วนเดิม 75 ห้อง ส่วนขยาย 75 ห้อง) จะก่อให้เกิดผลกระทบด้านบวก (ผลดี) ต่อทรัพยากรสิ่งแวดล้อม ได้แก่ ผลกระทบต่อเศรษฐกิจของชุมชน และผลกระทบด้านลบ (ผลเสีย) ได้แก่ ผลกระทบต่อการระบายน้ำ การกำจัดขยะมูลฝอย คุณภาพน้ำ คุณภาพเสียง การจราจร คุณภาพชีวิตในด้านอาชีวอนามัยและความปลอดภัย สำหรับผลกระทบด้านลบจำเป็นต้องมีมาตรการในการป้องกัน/ลดผลกระทบและแผนการติดตามตรวจสอบคุณภาพสิ่งแวดล้อมที่เหมาะสม และเป็นไปได้ในทางปฏิบัติตามหลักวิชาการ เพื่อเป็นแนวทางในการแก้ไขและลดระดับความรุนแรงของผลกระทบให้อยู่ในระดับที่ยอมรับได้

2. มาตรการลดผลกระทบต่อคุณภาพสิ่งแวดล้อม

มาตรการลดผลกระทบต่อสิ่งแวดล้อม สามารถแบ่งได้เป็น 2 ช่วงคือ ช่วงก่อสร้าง และช่วงเปิดดำเนินการของโครงการ โดยอ้างอิงตามแนวทางการศึกษาด้านผลกระทบที่จะเกิดขึ้นจากบทที่ 4 โดยทางโครงการจะต้องเฝ้าระวังคุณภาพน้ำ การระบายน้ำ กากของเสีย การคมนาคม อาชีวอนามัยและความปลอดภัยเป็นสำคัญ ดังแสดงใน**ตารางที่** 1

3. แผนการติดตามตรวจสอบคุณภาพสิ่งแวดล้อม

บริษัทที่ปรึกษาฯ เห็นสมควรให้โครงการติดตามตรวจสอบคุณภาพสิ่งแวดล้อมในด้านต่างๆ ดังแสดงใน**ตารางที่** 2

หน้า 2 ทั้งหมด 47 หน้า
ลงชื่อ [redacted] รอง

4. รูปแบบของรายงานผลการดำเนินการตามมาตรการลดผลกระทบ และผลการติดตามตรวจสอบ

รูปแบบรายงานผลการดำเนินการตามมาตรการลดผลกระทบ และผลการติดตามตรวจสอบที่ต้องส่งให้สำนักงานนโยบายและแผนทรัพยากรธรรมชาติและสิ่งแวดล้อม มีดังนี้

1. แบบรายงานผลการปฏิบัติตามเงื่อนไขของมาตรการลดผลกระทบ และผลการติดตามตรวจสอบที่ต้องส่งให้สำนักงานนโยบายและแผนทรัพยากรธรรมชาติและสิ่งแวดล้อม ดังแสดงใน **ตารางที่** 3

2. แบบบันทึกผลการตรวจคุณภาพน้ำทิ้ง ดังแสดงใน**ตารางที่** 4

หน้า [redacted] หน้า
ลงชื่อ [redacted] บรอง

เอกสารแนบ 2

ใบอนุญาตก่อสร้างอาคาร A ใบอนุญาตเปลี่ยนการใช้อาคาร A และใบอนุญาตประกอบธุรกิจโรงแรม

Resent

ใบอนุญาตเลขที่ 136/2546 ลงวันที่ 4 เมษายน 2546

ใบอนุญาตก่อสร้างอาคาร ดัดแปลงอาคาร หรือรื้อถอนอาคาร

เลขที่ 313 / 2549

อนุญาตให้ บริษัท วี.แคปปิตอล เอเจนท์ จำกัด โดย นางนนิดา ภาคุพัฒนพงศ์ เจ้าของอาคาร อยู่บ้านเลขที่ 119/129 ตรอก/ซอย - ถนน นวมินทร์ หมู่ที่ 6 ~~ตำบล~~/แขวง คลองกุ่ม ~~อำเภอ~~/เขต บึงกุ่ม จังหวัด กรุงเทพมหานคร

ข้อ ๑ ทำการ ดัดแปลงอาคารตึก 5 ชั้น 1 หลัง พื้นที่ 1,967.00 ม^2 เพื่อใช้เป็นอาคารอยู่อาศัยรวม ที่บ้านเลขที่ - ตรอก/ซอย - ถนน ปัฐรา-รามอินทรา หมู่ที่ - แขวง คันนายาว เขต คันนายาว กรุงเทพมหานคร ในที่ดินโฉนดที่ดิน ~~เลขที่/น.ส.~~ ๗ ~~เลขที่/ส.ค.~~ ๑ เลขที่ 14536,14542,14543 เป็นที่ดินของ บริษัท สรานสิริ จำกัด,นางสาวปิติพร อารยศุภลางค์ และบริษัท วี.แคปปิตอล เอเจนท์ จำกัด

ข้อ ๒ เป็นอาคาร

(๑) ชนิด ตึก 5 ชั้น จำนวน 1 หลัง (75 ห้อง) เพื่อใช้เป็น อาคารอยู่อาศัยรวม พื้นที่/~~ความยาว~~ 2,088.00 ม^2 ที่จอดรถ ที่กลับรถ และทางเข้าออกของรถ จำนวน 55 คัน พื้นที่ 2,000.00 ตารางเมตร

(๒) ชนิด ท่อระบายน้ำ จำนวน - เพื่อใช้เป็น - พื้นที่/ความยาว 300.00 ม. ที่จอดรถ ที่กลับรถ และทางเข้าออกของรถ จำนวน คัน พื้นที่ - ตารางเมตร

(๓) ชนิด - จำนวน - เพื่อใช้เป็น - พื้นที่/ความยาว - ที่จอดรถ ที่กลับรถ และทางเข้าออกของรถ จำนวน - คัน พื้นที่ - ตารางเมตร

หมายเหตุ ค่าธรรมเนียมใบอนุญาต~~ก่อสร้าง~~ ดัดแปลง ~~รื้อถอน~~ 10.0

ค่าธรรมเนียมการตรวจแบบ 9,652.0

ตามแผนผังบริเวณ แบบแปลน รายการประกอบแบบแปลน และรายการคำนวณ 9,662.0

เลขที่ / ที่แนบท้ายใบอนุญาตนี้

ข้อ ๓ โดยมี นายศรัทธา ตั้งสถิตยธรรม (วสถ.489) [redacted] 504) เป็นผู้ควบคุมงาน

ข้อ ๔ ผู้ได้รับใบอนุญาตต้องปฏิบัติตามเงื่อนไขดังต่อไปนี้

(๑) ผู้ได้รับใบอนุญาตต้องปฏิบัติตามหลักเกณฑ์ [redacted] มที่กำหนดในกฎกระทรวงและหรือข้อบัญญัติท้องถิ่น ซึ่งออกตามความในมาตรา ๘ (๑๑) มาตรา ~~๘~~ หรือมาตรา ๑๐ แห่งพระราชบัญญัติควบคุมอาคาร พ.ศ. ๒๕๒๒

(๒) ต้องปฏิบัติตามเงื่อนไขแนบท้ายใบอนุญาตนี้

ใบอนุญาตฉบับนี้ให้ใช้ได้จนถึงวันที่ 16 เดือน พ.ศ. 2550

ออกให้ ณ วันที่ 16 พ.ค. 2549 [redacted] ศ.

(ลายมือชื่อ) [redacted]

(นายวรวัฒน์ เลิศวิจย์)

ติดตั้งป้ายการก่อสร้างอาคารที่มีข้อความตามรายละเอียดในภาคผนวก ข ข้อ 4 (พ.ศ. 2526)

อาคารประเภทควบคุมการใช้ ตามมาตรา 32
การเปลี่ยนการใช้อาคาร
อาคารโรงแรม
แบบ อ.๕
040

ใบอนุญาตเปลี่ยนการใช้อาคาร

ตามใบอนุญาตฯ (อ.๑) เดิมเลขที่ ๓๑๓/๒๕๔๙ ลงวันที่ ๑๖ พฤษภาคม ๒๕๔๙
เลขที่ ม.๗๗/ ๒๕๖๐

อนุญาตให้ บริษัท วี.แคปปิตอล เอเจนท์ จำกัด โดย นางพนิดา ภาณุพัฒนพงศ์ เจ้าของอาคาร/หรือผู้ครอบครองอาคาร

อยู่บ้านเลขที่ ๑๑๙/๑๒๙ ตรอก/ซอย - ถนน นวมินทร์ หมู่ที่ ๖

ตำบล/แขวง คลองกุ่ม อำเภอ/เขต บึงกุ่ม จังหวัด กรุงเทพมหานคร

ข้อ ๑ เปลี่ยนการใช้อาคารที่บ้านเลขที่ - ตรอก/ซอย -

ถนน ปัญญา-รามอินทรา หมู่ที่ - ตำบล/แขวง คันนายาว อำเภอ/เขต คันนายาว

จังหวัด กรุงเทพมหานคร โดย บริษัท วี.แคปปิตอล เอเจนท์ จำกัดเป็นเจ้าของอาคารหรือ บริษัท วี.แคปปิตอล เอเจนท์ จำกัด

เป็นผู้ครอบครองอาคารในที่ดินโฉนดที่ดิน/เลขที่/น.ส.๓/เลขที่/ส.ค. ๑ เลขที่ ๑๔๕๓๖ ๑๔๕๔๒ ๑๔๕๔๓ เป็นที่ดินของ

บริษัท วี.แคปปิตอล เอเจนท์ จำกัด จากที่ได้รับใบอนุญาตไว้เดิม เพื่อใช้เป็นอาคารประเภทควบคุมการใช้ดังนี้

(๑) ชนิด ตึก ๕ ชั้น จำนวน ๑ หลัง เพื่อใช้เป็น อาคารโรงแรม (๗๕ ห้อง)-

โดยมีที่จอดรถ ที่กลับรถ และทางเข้าออกของรถ จำนวน ๕๕ คัน

(๒) ชนิด - จำนวน - เพื่อใช้เป็น -

โดยมีที่จอดรถ ที่กลับรถ และทางเข้าออกของรถ จำนวน - คัน

(๓) ชนิด - จำนวน - เพื่อใช้เป็น -

โดยมีที่จอดรถ ที่กลับรถ และทางเข้าออกของรถ จำนวน - คัน

ตามแผนผังบริเวณ แบบแปลน รายการประกอบแบบแปลน และรายการคำนวณ
เลขที่ ..... / ..... ที่แนบใบอนุญาตนี้ ค่าธรรมเนียมใบอนุญาตเปลี่ยนการใช้อาคาร ฉบับละ ๒๐.๐๐ บาท

ข้อ ๒ ผู้ได้รับใบอนุญาตเปลี่ยนการใช้อาคารต้องปฏิบัติตามเงื่อนไข ดังต่อไปนี้

(๑) ผู้ได้รับใบอนุญาตเปลี่ยนการใช้อาคารต้องปฏิบัติตามหลักเกณฑ์ วิธีการและเงื่อนไขที่กำหนด ในกฎกระทรวงและหรือข้อบัญญัติท้องถิ่น ซึ่งออกตามความในมาตรา ๘ (๑๑) มาตรา ๙ หรือมาตรา ๑๐ แห่ง พระราชบัญญัติควบคุมอาคาร พ.ศ. ๒๕๒๒ แก้ไขเพิ่มเติมตามพระราชบัญญัติควบคุมอาคาร (ฉบับที่ ๒) พ.ศ.๒๕๓๕ และ (ฉบับที่ ๓) พ.ศ.๒๕๔๓

(๒) ผู้ได้รับอนุญาตฯ ยังคงมีหน้าที่ต้องขออนุญาตเกี่ยวกับอาคารนั้น ตามกฎหมายว่าด้วยโรงแรมและกฎหมายอื่น ในส่วนที่เกี่ยวข้องต่อไป

ออกให้ ณ วันที่ ..... เดือน ๒๑ พ.ย. ๒๕๖๐

(ลายมือชื่อ) .....

(.....)
ผู้อำนวยการสำนักการโยธา
ปฏิบัติราชการแทนผู้ว่าราชการกรุงเทพมหานคร

ตำแหน่ง .....

เจ้าพนักงานท้องถิ่นผู้อนุญาต

กรุงเทพ มหานคร

แบบ ร.ร.๒

ทะเบียนเลขที่ ๘๓๑

ใบอนุญาตเลขที่ ๑๐๖/๒๕๖๗

กระทรวงมหาดไทย

ใบอนุญาตประกอบธุรกิจโรงแรม

ใบอนุญาตฉบับนี้ให้ไว้เพื่อแสดงว่า **บริษัท วี. แคปปิตอล เอเจนท์ จำกัด โดย น.ส.พิชญ์ธิดา ภาณุพัฒนพงศ์**

ได้รับอนุญาตให้ประกอบธุรกิจโรงแรมตามมาตรา ๑๕ แห่งพระราชบัญญัติโรงแรม พ.ศ. ๒๕๔๗ โดยใช้ชื่อภาษาไทยว่า **โรงแรม สินสิริ**

ชื่อภาษาต่างประเทศ (ถ้ามี) SYNSIRI HOTEL

โรงแรมประเภท ๒ จำนวนห้องพัก ๗๕ ห้อง

สถานที่ตั้ง **เลขที่ ๕๘๓ ถนนรามอินทรา แขวงคันนายาว เขตคันนายาว กรุงเทพมหานคร**

ตั้งแต่วันที่ ๑๕ เดือน กุมภาพันธ์ พ.ศ. ๒๕๖๗ ถึง วันที่ ๑๔ เดือน กุมภาพันธ์ พ.ศ. ๒๕๗๒

ออกให้ ณ วันที่ ๓๐ เดือน เมษายน พ.ศ. ๒๕๖๗

(นายสมชย เลศประสทธพนธ์)
รองอธิบดี ปฏิบัติราชการแทน
อธิบดีกรมการปกครอง
นายทะเบียน

ประทับตราประจำตำแหน่งเป็นสำคัญ

เอกสารแนบ 3

ใบอนุญาตก่อสร้างอาคาร B ใบอนุญาตเปลี่ยนการใช้อาคาร B และใบอนุญาตประกอบธุรกิจโรงแรม

อยู่อาศัยรวม

แบบ อ.๑

ใบอนุญาตก่อสร้างอาคาร ดัดแปลงอาคาร หรือรื้อถอนอาคาร

เลขที่ ขคน.....๑๕๖/๒๕๖๒

อนุญาตให้ **บริษัท วี. แคปปิตอล เอเจนท์ จำกัด** โดย **นางพนิดา ภาณุพัฒนพงศ์** เจ้าของอาคาร อยู่บ้านเลขที่ **๑๑๙/๑๒๙-๑๓๒** ถนน**นวมินทร์** ตำบล/แขวง **นวมินทร์** อำเภอ/เขต **บึงกุ่ม** จังหวัด **กรุงเทพมหานคร**

ข้อ ๑ ทำการ **ก่อสร้างอาคาร** ที่บ้านเลขที่ – ถนน **รามอินทรา** ตำบล/แขวง **คันนายาว** อำเภอ/เขต **คันนายาว** จังหวัด **กรุงเทพมหานคร** ในที่ดินโฉนดเลขที่ **๑๔๕๓๖, ๑๔๕๔๒, ๑๔๕๔๓, ๓** เลขที่ดิน **๒๓๕๗, ๔๐๗๔, ๔๐๗๕, ๔๐๖๙,** เป็นที่ดินของ **บริษัท วี. แคปปิตอล เอเจนท์ จำกัด**

ข้อ ๒ เป็นอาคาร

(๑) ชนิด **ค.ส.ล. ๕ ชั้น จำนวน ๑ หลัง (๗๑ ห้อง)** เพื่อใช้เป็น **อยู่อาศัยรวม** พื้นที่ **๑,๙๘๒.๐๐ ตารางเมตร** ที่จอดรถ ที่กลับรถ และทางเข้าออก ของรถ จำนวน - คัน พื้นที่ - ตารางเมตร

(๒) ชนิด **ถนน ค.ส.ล. จำนวน ๑ แห่ง** เพื่อใช้เป็น **ทางเข้า-ออก** พื้นที่ **๖๒๖.๐๐ ตารางเมตร** ที่จอดรถ ที่กลับรถ และทางเข้าออก ของรถ จำนวน - คัน พื้นที่ – ตารางเมตร

(๓) ชนิด **ท่อระบายน้ำ จำนวน ๑ แห่ง** เพื่อใช้เป็น **ท่อระบายน้ำ** ความยาว **๒๐๐.๐๐ เมตร** ที่จอดรถ ที่กลับรถ และทางเข้าออกของรถ จำนวน - คัน พื้นที่ – เมตร

ตามแผนผังบริเวณ แบบแปลน รายการประกอบแบบแปลน และรายการคำนวณ เลขที่ ขคน.....๑๕๖/๒๕๖๒ ที่แนบท้ายใบอนุญาตนี้

ข้อ ๓ **มี นายณฐพล ลัคณาพาชื่นกุล (ส-สถ ๒๙๕๗), นายคณนท ยิ้มเจริญ (พย.๔๐๒๗)** เป็นผู้ควบคุมงาน

มี นายณฐพล ลัคณาพาชื่นกุล (ส-สถ ๒๙๕๗), นายกฤษฎา จันทรากุล (สย.๓๕๐๓) เป็นผู้ออกแบบและคำนวณ

ข้อ ๔ ผู้ได้รับใบอนุญาตต้องปฏิบัติตามเงื่อนไขดังต่อไปนี้

(๑) ผู้ได้รับใบอนุญาตต้องปฏิบัติตามหลักเกณฑ์ วิธีการ และเงื่อนไขตามที่กำหนดในกฎกระทรวง และหรือข้อบัญญัติท้องถิ่น ซึ่งออกตามความในมาตรา ๘ (๑๑) มาตรา ๙ หรือมาตรา ๑๐ แห่งพระราชบัญญัติควบคุมอาคาร พ.ศ. ๒๕๒๒

ค่าใบอนุญาต	๒๐.๐๐ บาท
ค่าตรวจแบบ	๗,๙๒๘.๐๐ บาท
ค่าทางวิ่งหรือที่จอดรถ	๓๑๓.๐๐ บาท
ค่าธรรมเนียมอื่น ๆ	๒๐๐.๐๐ บาท
รวม	๘,๔๖๑.๐๐ บาท (แปดพันสี่ร้อยหกสิบเอ็ดบาทถ้วน)

(๒) ต้องปฏิบัติตามเงื่อนไขแนบท้ายใบอนุญาตนี้

ใบอนุญาตฉบับนี้ให้ใช้ได้จนถึงวันที่ ๐๖ พ.ย. ๒๕๖๓

ออกให้ ณ วันที่ ๐๗ พ.ย. ๒๕๖๒

(ลายมือชื่อ).....

(นางช่อทิพย์ ปิทธิชุติ)

(.....ผู้อำนวยการเขตคันนายาว.....)

ตำแหน่ง ปฏิบัติราชการแทนผู้ว่าราชการกรุงเทพมหานคร

เจ้าพนักงานท้องถิ่นผู้อนุญาต

การเปลี่ยนการใช้อาคาร

แบบ อ.๔

ใบอนุญาต (อ.๑) เดิมเลขที่ ๑๕๖/๒๕๖๒
ลงวันที่ ๗ พฤศจิกายน ๒๕๖๒

ใบอนุญาตเปลี่ยนการใช้อาคาร

เลขที่ ห.๒๑/ ๒๕๖๓

อนุญาตให้ บริษัท วี.แคปปิตอล เอเจนท์ จำกัด โดย นางพนิดา ภาณุพัฒนพงศ์

☑ เจ้าของอาคาร ☐ ผู้ครอบครองอาคาร อยู่บ้านเลขที่ ๑๑๙/๑๒๙-๑๓๒ ตรอก/ซอย -
ถนน นวมินทร์ หมู่ที่ - *ตำบล/*แขวง นวมินทร์ *อำเภอ/*เขต บึงกุ่ม
จังหวัด กรุงเทพมหานคร รหัสไปรษณีย์ ๑๐๒๔๐

ข้อ ๑. เปลี่ยนการใช้อาคาร ตึก ๕ ชั้น จำนวน ๑ หลัง
ที่บ้านเลขที่ - ตรอก/ซอย - ถนน รามอินทรา หมู่ที่ -
*ตำบล/*แขวง คันนายาว *อำเภอ/*เขต คันนายาว จังหวัด กรุงเทพมหานคร
รหัสไปรษณีย์ ๑๐๒๓๐
โดยมี บริษัท วี.แคปปิตอล เอเจนท์ จำกัด เป็นเจ้าของอาคารหรือ -
เป็นผู้ครอบครองอาคาร ในที่ดิน ☑ โฉนดที่ดิน ☐ น.ส. ๓ ☐ น.ส.๓ ก. ☐ ส.ค.๑ ☐ อื่นๆ -
เลขที่ ๑๔๕๓๖, ๑๔๕๔๒, ๑๔๕๔๓ และ ๓
เป็นที่ดินของ บริษัท วี.แคปปิตอล เอเจนท์ จำกัด
จากที่ได้รับใบอนุญาตไว้เดิม เพื่อใช้เป็นอาคารประเภทควบคุมการใช้ ดังนี้

(๑) ชนิด ตึก ๕ ชั้น จำนวน ๑ หลัง เพื่อใช้เป็น โรงแรม (๗๑ ห้อง)
โดยมีที่จอดรถ ที่กลับรถ และทางเข้าออกของรถ จำนวน - คัน

(๒) ชนิด - จำนวน - เพื่อใช้เป็น -
โดยมีที่จอดรถ ที่กลับรถ และทางเข้าออกของรถ จำนวน - คัน

(๓) ชนิด - จำนวน - เพื่อใช้เป็น -
โดยมีที่จอดรถ ที่กลับรถ และทางเข้าออกของรถ จำนวน - คัน
ตามแผนผังบริเวณ แบบแปลน รายการประกอบแบบแปลน และรายการคำนวณเลขที่ -
ที่แนบท้ายใบอนุญาตนี้

ข้อ ๒ ผู้ได้รับใบอนุญาตต้องปฏิบัติตามเงื่อนไข ดังต่อไปนี้

(๑) ผู้ได้รับใบรับรองต้องปฏิบัติตามหลักเกณฑ์ วิธีการ และเงื่อนไขตามที่กำหนดในกฎกระทรวง ซึ่งออกตามความในมาตรา ๘ (๑๑) แห่งพระราชบัญญัติควบคุมอาคาร พ.ศ. ๒๕๒๒

หรือข้อบัญญัติท้องถิ่นซึ่งออกตามความในมาตรา ๙ หรือมาตรา ๑๐ แห่งพระราชบัญญัติควบคุมอาคาร พ.ศ. ๒๕๒๒

(๒).....-.....

.....

.....

.....

ออกให้ ณ วันที่.....เดือน ๒ ๖ เม.ย. ๒๕๖๗ พ.ศ.....

(ลายมือชื่อ)..... ผู้อนุญาต

(.....)

ตำแหน่ง.....

ผู้อำนวยการสำนักการโยธา

ปฏิบัติราชการแทนผู้ว่าราชการกรุงเทพมหานคร

เจ้าพนักงานท้องถิ่น

หมายเหตุ ๑. ข้อความใดที่ไม่ต้องการให้ขีดฆ่า

๒. ใส่เครื่องหมาย √ ในช่อง ☐ หน้าข้อความที่ต้องการ

คำเตือน

๑. ห้ามเจ้าของหรือผู้ครอบครองอาคารใช้หรือยินยอมให้บุคคลใดใช้อาคารเพื่อกิจการอื่นนอกจากที่ระบุไว้ในใบอนุญาตฉบับนี้

๒. ห้ามเจ้าของหรือผู้ครอบครองอาคาร เปลี่ยนการใช้อาคารประเภทควบคุมการใช้สำหรับกิจการหนึ่งไปใช้เป็นอาคารประเภทควบคุมการใช้สำหรับอีกกิจการหนึ่ง เว้นแต่จะได้รับใบอนุญาตจากเจ้าพนักงานท้องถิ่น

๓. ห้ามเจ้าของหรือผู้ครอบครองอาคารที่ต้องมีพื้นที่หรือสิ่งที่สร้างขึ้นเพื่อใช้เป็นที่จอดรถ ที่กลับรถ และทางเข้าออกของรถตามที่กำหนดไว้ในกฎกระทรวง ดัดแปลง หรือใช้ที่จอดรถ ที่กลับรถ และทางเข้าออกของรถนั้นเพื่อการอื่นไม่ว่าทั้งหมดหรือบางส่วน เว้นแต่จะได้รับใบอนุญาตจากเจ้าพนักงานท้องถิ่น

๔. ผู้ได้รับใบอนุญาตต้องแสดงใบอนุญาตฉบับนี้ไว้ในที่เปิดเผยและเห็นได้ง่าย ณ อาคารนั้น

แบบ ร.ร.๒

ทะเบียนเลขที่ ๑๔๐๒

ใบอนุญาตเลขที่ ๑๒๓/๒๕๖๗

กระทรวงมหาดไทย

ใบอนุญาตประกอบธุรกิจโรงแรม

ใบอนุญาตฉบับนี้ให้ไว้เพื่อแสดงว่า **บริษัท วี. แคปปิตอล เอเจนท์ จำกัด โดย น.ส.พิชญ์ธิดา ภาณุพัฒนพงศ์**

ได้รับอนุญาตให้ประกอบธุรกิจโรงแรมตามมาตรา ๑๕ แห่งพระราชบัญญัติโรงแรม พ.ศ. ๒๕๔๗ โดยใช้ชื่อภาษาไทยว่า **โรงแรมสินสิริ รีสอร์ท**

ชื่อภาษาต่างประเทศ (ถ้ามี) Synsiri Resort Hotel

โรงแรมประเภท ๒ จำนวนห้องพัก ๗๑ ห้อง

สถานที่ตั้ง **เลขที่ ๕๘๗/๒ ถนนรามอินทรา แขวงคันนายาว เขตคันนายาว กรุงเทพมหานคร**

ตั้งแต่วันที่ ๒๘ เดือน พฤษภาคม พ.ศ. ๒๕๖๗ ถึง วันที่ ๒๗ เดือน พฤษภาคม พ.ศ. ๒๕๗๒

ออกให้ ณ วันที่ ๒๘ เดือน พฤษภาคม พ.ศ. ๒๕๖๗

(ง[redacted]ธ์)

รองอธิบดี ปฏิบัติราชการแทน

อธิบดีกรมการปกครอง

นายทะเบียน

ประทับตราประจำตำแหน่งเป็นสำคัญ

เอกสารแนบ 4

เอกสารผลวิเคราะห์คุณภาพน้ำจากระบบบำบัดน้ำเสีย

บริษัท อาควา นิชิฮาร่า คอร์ปอเรชั่น จำกัด
AQUA NISHIHARA CORPORATION LIMITED

NSC-TISI-TIS 17025
TESTING 1187

WATER AND WASTEWATER ANALYSIS REPORT

Customer Information

Client Name : Customer
Sampling Date : 21/07/2025
Sampling Source : บริษัท วี.แคปปิตอลเอเจนท์ จำกัด (สินสิริรีสอร์ท) สาขาที่ 00004
Address : 583 ถ.รามอินทรา แขวงคันนายาว เขตคันนายาว
:กรุงเทพมหานคร 10231
Sampling by : Client
Sampling Method : Grab

Lab Information

Received Date : 22/07/2025
Analytical Date : 22/07/2025-25/07/2025
Report Date : 29/07/2025
Sample Code. : AQAE0722-01
Lab Data : LAB25070067
Report No. : 2025/0673-1/5
Sampling Description : WT1750 ขุ่นสีขาวมีตะกอนมีกลิ่น
: WT1751 ขุ่นสีเหลืองมีตะกอนมีกลิ่น

Parameter/Item	Unit	Analysis Methods #	Result		Standard
Sampling Locate			ก่อนบำบัด 1	หลังบำบัด 1	
			WT1750	WT1751	
pH*	-	Electrometric Method	5.0	7.6	5-9
BOD	mg/l	STM,Part 5210B,4500-O C	686	24	<20
TDS	mg/l	STM, Part 2540 C	486	466	<500*
Set.S*	ml/l	Imhoff Cone	<0.5	<0.5	<0.5
FOG*	mg/l	Soxhlet Extraction Method	274	<5.0	<20
TKN*	mg/l N	Macro-Kjeldahl Method	17	24	<35
Sulfide*	mg/l S	Iodometric Method	1.4	1.0	<1.0
TSS	mg/L	STM, Part 2540 D	300	27	<30

Remark [a] **Inhouse Method base on Standard Method APHA,AWWA,WEF.23 rd Edition 2017**

- Reported results refer to submitted sample only.

- This report shall not be reproduced,except in full,without prior approval of the Company.

*** Test marked Not TISI Accredited in this Report are not included in the TISI Accreditation Schedule for our Laboratory**

Reference STM : Standard Methods for Examination of Water and Wastewater 23 rd ED..2017(AWWA,APHA,WEF)

[redacted]

AQUA NISHIHARA CORP.,LTD

REGISTERED LAB NO.ว-321

[redacted]

นางสาว เฉลิมขวัญ ก้อนเพ็ด ว-321-ค-0002

หัวหน้าห้องปฏิบัติการ

29/07/2025

202/12 ซอยประวิทย์และเพื่อน ถนนประชาชื่น แขวงลาดยาว เขตจตุจักร กรุงเทพฯ 10900
202/12 Soi Prawit Lae Phuean, Prachachuen Road, Ladyao, Jatujak, Bangkok 10900
Tel. (02) 954 3341-4, (02) 589 9717, (098) 280 2184-7 Fax. (02) 580 2356-7
www.aqua.co.th

บริษัท อาควา นิชิฮาร่า คอร์ปอเรชั่น จำกัด
AQUA NISHIHARA CORPORATION LIMITED

NSC-TISI-TIS 17025
TESTING 1187

WATER AND WASTEWATER ANALYSIS REPORT

Customer Information		Lab Information	
Client Name	: Customer	**Received Date**	: 22/07/2025
Sampling Date	: 21/07/2025	**Analytical Date**	: 22/07/2025-25/07/2025
Sampling Source	: บริษัท วี.แคปปิตอลเอเจนท์ จำกัด (สินสิริรีสอร์ท) สาขาที่ 00004	**Report Date**	: 29/07/2025
Address	: 583 ถ.รามอินทรา แขวงคันนายาว เขตคันนายาว	**Sample Code.**	: AQAE0722-01
	:กรุงเทพมหานคร 10231		
Sampling by	: Client	**Lab Data**	: LAB25070067
Sampling Method	: Grab	**Report No.**	: 2025/0673-2/5
		Sampling Description	: WT1752 ขุ่นสีขาวมีตะกอนมีกลิ่น
			: WT1753 ขุ่นสีเหลืองอ่อนมีตะกอนมีกลิ่น

Parameter/Item	Unit	Analysis Methods #	Result		Standard
Sampling Locate			ก่อนบำบัด 2	หลังบำบัด 2	
			WT1752	WT1753	
pH*	-	Electrometric Method	5.0	7.5	5-9
BOD	mg/l	STM,Part 5210B,4500-O C	600	22	<20
TDS	mg/l	STM, Part 2540 C	502	470	<500*
Set.S*	ml/l	Imhoff Cone	<0.5	<0.5	<0.5
FOG*	mg/l	Soxhlet Extraction Method	411	<5.0	<20
TKN*	mg/l N	Macro-Kjeldahl Method	14	23	<35
Sulfide*	mg/l S	Iodometric Method	1.0	1.2	<1.0
TSS	mg/L	STM, Part 2540 D	417	22	<30

Remark [a] **Inhouse Method base on Standard Method APHA,AWWA,WEF.23 rd Edition 2017**

- Reported results refer to submitted sample only.

- This report shall not be reproduced,except in full,without prior approval of the Company.

*** Test marked Not TISI Accredited in this Report are not included in the TISI Accreditation Schedule for our Laboratory**

Reference STM : Standard Methods for Examination of Water an[redacted]A,APHA,WEF)

[redacted]

AQUA NISHIHARA CORP.,LTD

REGISTERED LAB NO.ว-321

29/07/2025

202/12 ซอยประวิทย์และเพื่อน ถนนประชาชื่น แขวงลาดยาว เขตจตุจักร กรุงเทพฯ 10900
202/12 Soi Prawit Lae Phuean, Prachachuen Road, Ladyao, Jatujak, Bangkok 10900
Tel. (02) 954 3341-4, (02) 589 9717, (098) 280 2184-7 Fax. (02) 580 2356-7
www.aqua.co.th

บริษัท อาควา นิชิฮาร่า คอร์ปอเรชั่น จำกัด
AQUA NISHIHARA CORPORATION LIMITED

NSC-TISI-TIS 17025
TESTING 1187

WATER AND WASTEWATER ANALYSIS REPORT

Customer Information		Lab Information	
Client Name	: Customer	**Received Date**	: 22/07/2025
Sampling Date	: 21/07/2025	**Analytical Date**	: 22/07/2025-25/07/2025
Sampling Source	: บริษัท วี.แคปปิตอลเอเจนท์ จำกัด (สินสิริรีสอร์ท) สาขาที่ 00004	**Report Date**	: 29/07/2025
Address	: 583 ถ.รามอินทรา แขวงคันนายาว เขตคันนายาว	**Sample Code.**	: AQAE0722-01
	:กรุงเทพมหานคร 10231		
Sampling by	: Client	**Lab Data**	: LAB25070067
Sampling Method	: Grab	**Report No.**	: 2025/0673-3/5
		Sampling Description	: WT1754 ขุ่นสีขาวมีตะกอนมีกลิ่น
			: WT1755 ขุ่นสีเหลืองอ่อนมีตะกอนมีกลิ่น

Parameter/Item	Unit	Analysis Methods #	Result		Standard
Sampling Locate			ก่อนบำบัด 3	หลังบำบัด 3	
			WT1754	WT1755	
pH*	-	Electrometric Method	5.0	7.5	5-9
BOD	mg/l	STM,Part 5210B,4500-O C	593	23	<20
TDS	mg/l	STM, Part 2540 C	476	470	<500*
Set.S*	ml/l	Imhoff Cone	<0.5	<0.5	<0.5
FOG*	mg/l	Soxhlet Extraction Method	372	<5.0	<20
TKN*	mg/l N	Macro-Kjeldahl Method	16	23	<35
Sulfide*	mg/l S	Iodometric Method	1.6	1.0	<1.0
TSS	mg/L	STM, Part 2540 D	418	21	<30

Remark [a] **Inhouse Method base on Standard Method APHA,AWWA,WEF.23 rd Edition 2017**

- Reported results refer to submitted sample only.

- This report shall not be reproduced,except in full,without prior approval of the Company.

*** Test marked Not TISI Accredited in this Report are not included in the TISI Accreditation Schedule for our Laboratory**

Reference STM : Standard Methods for Examination of Water and Wastewater 23 rd ED.,2017(AWWA,APHA,WEF)

[redacted]

นา[redacted]2

AQUA NISHIHARA CORP.,LTD

REGISTERED LAB NO.จ-321

202/12 ซอยประวิทย์และเพื่อน ถนนประชาชื่น แขวงลาดยาว เขตจตุจักร กรุงเทพฯ 10900
202/12 Soi Prawit Lae Phuean, Prachachuen Road, Ladyao, Jatujak, Bangkok 10900
Tel. (02) 954 3341-4, (02) 589 9717, (098) 280 2184-7 Fax. (02) 580 2356-7
www.aqua.co.th

บริษัท อาควา นิชิฮาร่า คอร์ปอเรชั่น จำกัด
AQUA NISHIHARA CORPORATION LIMITED

NSC-TISI-TIS 17025
TESTING 1187

WATER AND WASTEWATER ANALYSIS REPORT

Customer Information		Lab Information	
Client Name	: Customer	**Received Date**	: 22/07/2025
Sampling Date	: 21/07/2025	**Analytical Date**	: 22/07/2025-25/07/2025
Sampling Source	: บริษัท วี.แคปปิตอลเอเจนท์ จำกัด (สินสิริรีสอร์ท) สาขาที่ 00004	**Report Date**	: 29/07/2025
Address	: 583 ถ.รามอินทรา แขวงคันนายาว เขตคันนายาว	**Sample Code.**	: AQAE0722-01
	:กรุงเทพมหานคร 10231		
Sampling by	: Client	**Lab Data**	: LAB25070067
Sampling Method	: Grab	**Report No.**	: 2025/0673-4/5
		Sampling Description	: WT1756 ขุ่นสีเหลืองอ่อนมีตะกอนมีกลิ่น
			: WT1757 ใสไม่มีสีไม่มีตะกอนไม่มีกลิ่น

Parameter/Item	Unit	Analysis Methods #	Result		Standard
Sampling Locate			ก่อนบำบัด 4	หลังบำบัด 4	
			WT1756	WT1757	
pH*	-	Electrometric Method	5.1	7.5	5-9
BOD	mg/l	STM,Part 5210B,4500-O C	677	27	<20
TDS	mg/l	STM, Part 2540 C	476	472	<500*
Set.S*	ml/l	Imhoff Cone	<0.5	<0.5	<0.5
FOG*	mg/l	Soxhlet Extraction Method	459	<5.0	<20
TKN*	mg/l N	Macro-Kjeldahl Method	17	22	<35
Sulfide*	mg/l S	Iodometric Method	1.4	1.0	<1.0
TSS	mg/L	STM, Part 2540 D	411	18	<30

Remark [a] **Inhouse Method base on Standard Method APHA,AWWA,WEF.23 rd Edition 2017**

- Reported results refer to submitted sample only.

- This report shall not be reproduced,except in full,without prior approval of the Company.

*** Test marked Not TISI Accredited in this Report are not included in the TISI Accreditation Schedule for our Laboratory**

Reference STM : Standard Methods for Examination of Water and Wastewater 23 rd ED.,2017(AWWA,APHA,WEF)

[redacted] [redacted] 02

AQUA NISHIHARA CORP.,LTD

REGISTERED LAB NO.ว-321

202/12 ซอยประวิทย์และเพื่อน ถนนประชาชื่น แขวงลาดยาว เขตจตุจักร กรุงเทพฯ 10900
202/12 Soi Prawit Lae Phuean, Prachachuen Road, Ladyao, Jatujak, Bangkok 10900
Tel. (02) 954 3341-4, (02) 589 9717, (098) 280 2184-7 Fax. (02) 580 2356-7
www.aqua.co.th

บริษัท อาควา นิชิฮาร่า คอร์ปอเรชั่น จำกัด
AQUA NISHIHARA CORPORATION LIMITED

NSC-TISI-TIS 17025
TESTING 1187

WATER AND WASTEWATER ANALYSIS REPORT

Customer Information

Client Name : Customer
Sampling Date : 21/07/2025
Sampling Source : บริษัท วี.แคปปิตอลเอเจนท์ จำกัด (สินสิริรีสอร์ท) สาขาที่ 00004
Address : 583 ถ.รามอินทรา แขวงคันนายาว เขตคันนายาว
:กรุงเทพมหานคร 10231
Sampling by : Client
Sampling Method : Grab

Lab Information

Received Date : 22/07/2025
Analytical Date : 22/07/2025-25/07/2025
Report Date : 29/07/2025
Sample Code. : AQAE0722-01
Lab Data : LAB25070067
Report No. : 2025/0673-5/5
Sampling Description : WT1758 ใสไม่มีสีไม่มีตะกอนไม่มีกลิ่น
: WT1759 ใสสีเหลืองไม่มีตะกอนไม่มีกลิ่น

Parameter/Item	Unit	Analysis Methods #	Result		Standard
Sampling Locate			หลังบำบัด 9	หลังบำบัด 10	
			WT1758	WT1759	
pH*	-	Electrometric Method	7.3	7.3	5-9
BOD	mg/l	STM,Part 5210B,4500-O C	<10	<10	<20
TDS	mg/l	STM, Part 2540 C	204	200	<500*
Set.S*	ml/l	Imhoff Cone	<0.5	<0.5	<0.5
FOG*	mg/l	Soxhlet Extraction Method	<5.0	<5.0	<20
TKN*	mg/l N	Macro-Kjeldahl Method	<1.0	<1.0	<35
Sulfide*	mg/l S	Iodometric Method	<1.0	<1.0	<1.0
TSS	mg/L	STM, Part 2540 D	<5.0	<5.0	<30

Remark [a] **Inhouse Method base on Standard Method APHA,AWWA,WEF.23 rd Edition 2017**

- Reported results refer to submitted sample only.

- This report shall not be reproduced,except in full,without prior approval of the Company.

*** Test marked Not TISI Accredited in this Report are not included in the TISI Accreditation Schedule for our Laboratory**

Reference STM : Standard Methods for Examination of Water and Wastewater 23 rd ED.,2017(AWWA,APHA,WEF)

[redacted]

[redacted]

.)

-0002

AQUA NISHIHARA CORP.,LTD

REGISTERED LAB NO.ว-321

202/12 ซอยประวิทย์และเพื่อน ถนนประชาชื่น แขวงลาดยาว เขตจตุจักร กรุงเทพฯ 10900
202/12 Soi Prawit Lae Phuean, Prachachuen Road, Ladyao, Jatujak, Bangkok 10900
Tel. (02) 954 3341-4, (02) 589 9717, (098) 280 2184-7 Fax. (02) 580 2356-7
www.aqua.co.th

บริษัท อาควา นิชิฮาร่า คอร์ปอเรชั่น จำกัด
AQUA NISHIHARA CORPORATION LIMITED

NSC-TISI-TIS 17025
TESTING 1187

WATER AND WASTEWATER ANALYSIS REPORT

Customer Information		Lab Information	
Client Name	: Customer	**Received Date**	: 22/07/2025
Sampling Date	: 21/07/2025	**Analytical Date**	: 22/07/2025-25/07/2025
Sampling Source	: บริษัท วี.แคปปิตอลเอเจนท์ จำกัด (สินสิริรีสอร์ท) สาขาที่ 00004	**Report Date**	: 29/07/2025
Address	: 583 ถ.รามอินทรา แขวงคันนายาว เขตคันนายาว	**Sample Code.**	: AQAE0722-01
	:กรุงเทพมหานคร 10231		
Sampling by	: Client	**Lab Data**	: LAB25070067
Sampling Method	: Grab	**Report No.**	: 2025/0673
		Sampling Description	: WT1760 ใส ไม่มีสี ไม่มีตะกอน ไม่มีกลิ่น

Parameter/Item	Unit	Analysis Methods #	Result	Standard
Sampling Locate				
Sampling Locate			**หลังบำบัด 10**	
			WT1760	
Coliform *	MPN/100 ml	Standard Method for the Examination of Water and Wastewater, APHA, AWWA & WEF, 23rd ed., 2017, part 9221 B	<1.8	
Fecal Coliform Bacteria*	MPN/100 ml	Standard Method for the Examination of Water and Wastewater, APHA, AWWA & WEF, 23rd ed., 2017, part 9221 B,E	<1.8	

Remark [a] **Inhouse Method base on Standard Method APHA,AWWA,WEF.23 rd Edition 2017**

- Reported results refer to submitted sample only.

- This report shall not be reproduced,except in full,without prior approval of the Company.

*** Test marked Not TISI Accredited in this Report are not included in the TISI Accreditation Schedule for our Laboratory**

Reference STM : Standard Methods for Examination of Water and Wastewater 23 rd ED.,2017(AWWA,APHA,WEF)

[redacted] [redacted] 002

AQUA NISHIHARA CORP.,LTD

REGISTERED LAB NO.ว-321

202/12 ซอยประวิทย์และเพื่อน ถนนประชาชื่น แขวงลาดยาว เขตจตุจักร กรุงเทพฯ 10900
202/12 Soi Prawit Lae Phuean, Prachachuen Road, Ladyao, Jatujak, Bangkok 10900
Tel. (02) 954 3341-4, (02) 589 9717, (098) 280 2184-7 Fax. (02) 580 2356-7
www.aqua.co.th

บริษัท อาควา นิชิฮาร่า คอร์ปอเรชั่น จำกัด
AQUA NISHIHARA CORPORATION LIMITED

NSC-TISI-TIS 17025
TESTING 1187

WATER AND WASTEWATER ANALYSIS REPORT

Customer Information

Client Name : Customer
Sampling Date : 11/08/2025
Sampling Source : บริษัท วี.แคปปิตอลเอเจนท์ จำกัด (สินสิริรีสอร์ท) สาขาที่ 00004 ร
Address : 583 ถ.รามอินทรา แขวงคันนายาว เขตคันนายาวกรุงเทพมหานคร
Sampling by : Client
Sampling Method : Grab

Lab Information

Received Date : 13/08/2025
Analytical Date : 13/08/2025-19/08/2025
Report Date : 19/08/2025
Sample Code. : AQAU0813-01
Lab Data : LAB25080035
Report No. : 2025/0741-1/5
Sampling Description : WT1908 ขุ่นสีเหลืองมีตะกอนมีกลิ่น
: WT1909 ใสสีเหลืองอ่อนมีตะกอนมีกลิ่น

Parameter/Item	Unit	Analysis Methods #	Result		Standard
Sampling Locate			ก่อนบำบัด 1	หลังบำบัด 1	
			WT1908	WT1909	
pH*	-	Electrometric Method	5.0	7.7	5-9
BOD	mg/l	STM,Part 5210B,4500-O C	1,260	20	<20
TDS	mg/l	STM, Part 2540 C	626	498	<500*
Set.S*	ml/l	Imhoff Cone	<0.5	<0.5	<0.5
FOG*	mg/l	Soxhlet Extraction Method	985	<5.0	<20
TKN*	mg/l N	Macro-Kjeldahl Method	17	34	<35
Sulfide*	mg/l S	Iodometric Method	5.2	1.4	<1.0
TSS	mg/L	STM, Part 2540 D	374	33	<30

Remark [a] **Inhouse Method base on Standard Method APHA,AWWA,WEF.23 rd Edition 2017**

- Reported results refer to submitted sample only.

- This report shall not be reproduced,except in full,without prior approval of the Company.

*** Test marked Not TISI Accredited in this Report are not included in the TISI Accreditation Schedule for our Laboratory**

Reference STM : Standard Method for Examination of Water and Wastewater 23 rd ED.,2017(AWWA,APHA,WEF)

[redacted]

[redacted]

AQUA NISHIHARA CORP.,LTD

REGISTERED LAB NO.ว-321

202/12 ซอยประวิทย์และเพื่อน ถนนประชาชื่น แขวงลาดยาว เขตจตุจักร กรุงเทพฯ 10900
202/12 Soi Prawit Lae Phuean, Prachachuen Road, Ladyao, Jatujak, Bangkok 10900
Tel. (02) 954 3341-4, (02) 589 9717, (098) 280 2184-7 Fax. (02) 580 2356-7
www.aqua.co.th

บริษัท อาควา นิชิฮาร่า คอร์ปอเรชั่น จำกัด
AQUA NISHIHARA CORPORATION LIMITED

NSC-TISI-TIS 17025
TESTING 1187

WATER AND WASTEWATER ANALYSIS REPORT

Customer Information

Client Name : Customer
Sampling Date : 11/08/2025
Sampling Source : บริษัท วี.แคปปิตอลเอเจนท์ จำกัด (สินสิริรีสอร์ท) สาขาที่ 00004 ร
Address : 583 ถ.รามอินทรา แขวงคันนายาว เขตคันนายาวกรุงเทพมหานคร
Sampling by : Client
Sampling Method : Grab

Lab Information

Received Date : 13/08/2025
Analytical Date : 13/08/2025-19/08/2025
Report Date : 19/08/2025
Sample Code. : AQAU0813-01
Lab Data : LAB25080035
Report No. : 2025/0741-2/5
Sampling Description : WT1910 ขุ่นสีเหลืองมีตะกอนมีกลิ่น
: WT1911 ใสสีเหลืองอ่อนมีตะกอนมีกลิ่น

Parameter/Item	Unit	Analysis Methods #	Result		Standard
Sampling Locate			ก่อนบำบัด 2	หลังบำบัด 2	
			WT1910	WT1911	
pH*	-	Electrometric Method	5.0	7.7	5-9
BOD	mg/l	STM,Part 5210B,4500-O C	1,200	17	<20
TDS	mg/l	STM, Part 2540 C	622	494	<500*
Set.S*	ml/l	Imhoff Cone	<0.5	<0.5	<0.5
FOG*	mg/l	Soxhlet Extraction Method	771	<5.0	<20
TKN*	mg/l N	Macro-Kjeldahl Method	19	36	<35
Sulfide*	mg/l S	Iodometric Method	5.2	1.4	<1.0
TSS	mg/L	STM, Part 2540 D	406	34	<30

Remark [a] **Inhouse Method base on Standard Method APHA,AWWA,WEF.23 rd Edition 2017**

- Reported results refer to submitted sample only.

- This report shall not be reproduced,except in full,without prior approval of the Company.

*** Test marked Not TISI Accredited in this Report are not included in the TISI Accreditation Schedule for our Laboratory**

Reference STM : Standard Methods for Examination of Water and Wastewater 23 rd ED.,2017(AWWA,APHA,WEF)

[redacted]

นา[redacted]2

AQUA NISHIHARA CORP.,LTD

REGISTERED LAB NO.ว-321

202/12 ซอยประวิทย์และเพื่อน ถนนประชาชื่น แขวงลาดยาว เขตจตุจักร กรุงเทพฯ 10900
202/12 Soi Prawit Lae Phuean, Prachachuen Road, Ladyao, Jatujak, Bangkok 10900
Tel. (02) 954 3341-4, (02) 589 9717, (098) 280 2184-7 Fax. (02) 580 2356-7
www.aqua.co.th

บริษัท อาควา นิชิฮาร่า คอร์ปอเรชั่น จำกัด
AQUA NISHIHARA CORPORATION LIMITED

NSC-TISI-TIS 17025
TESTING 1187

WATER AND WASTEWATER ANALYSIS REPORT

Customer Information

Client Name : Customer
Sampling Date : 11/08/2025
Sampling Source : บริษัท วี.แคปปิตอลเอเจนท์ จำกัด (สินสิริรีสอร์ท) สาขาที่ 00004 ค
Address : 583 ถ.รามอินทรา แขวงคันนายาว เขตคันนายาวกรุงเทพมหานคร
Sampling by : Client
Sampling Method : Grab

Lab Information

Received Date : 13/08/2025
Analytical Date : 13/08/2025-19/08/2025
Report Date : 19/08/2025
Sample Code. : AQAU0813-01
Lab Data : LAB25080035
Report No. : 2025/0741-3/5
Sampling Description : WT1912 ขุ่นสีเหลืองมีตะกอนมีกลิ่น
: WT1913 ใสสีเหลืองอ่อนมีตะกอนมีกลิ่น

Parameter/Item	Unit	Analysis Methods #	Result		Standard
Sampling Locate			ก่อนบำบัด 3	หลังบำบัด 3	
			WT1912	WT1913	
pH*	-	Electrometric Method	5.0	7.7	5-9
BOD	mg/l	STM,Part 5210B,4500-O C	1,020	17	<20
TDS	mg/l	STM, Part 2540 C	630	496	<500*
Set.S*	ml/l	Imhoff Cone	<0.5	<0.5	<0.5
FOG*	mg/l	Soxhlet Extraction Method	386	<5.0	<20
TKN*	mg/l N	Macro-Kjeldahl Method	19	34	<35
Sulfide*	mg/l S	Iodometric Method	4.2	1.4	<1.0
TSS	mg/L	STM, Part 2540 D	462	32	<30

Remark [a] **Inhouse Method base on Standard Method APHA,AWWA,WEF.23 rd Edition 2017**

- Reported results refer to submitted sample only.

- This report shall not be reproduced,except in full,without prior approval of the Company.

*** Test marked Not TISI Accredited in this Report are not included in the TISI Accreditation Schedule for our Laboratory**

Reference STM : Standard Methods for Examination of Water and Wastewater 23 rd ED. 2017(AWWA,APHA,WEF)

[redacted]

[redacted]

.)

-0002

AQUA NISHIHARA CORP.,LTD

REGISTERED LAB NO.ว-321

บริษัท อาควา นิชิฮาร่า คอร์ปอเรชั่น จำกัด
AQUA NISHIHARA CORPORATION LIMITED

NSC-TISI-TIS 17025
TESTING 1187

WATER AND WASTEWATER ANALYSIS REPORT

Customer Information

Client Name : Customer
Sampling Date : 11/08/2025
Sampling Source : บริษัท วี.แคปปิตอลเอเจนท์ จำกัด (สินสิริรีสอร์ท) สาขาที่ 00004
Address : 583 ถ.รามอินทรา แขวงคันนายาว เขตคันนายาวกรุงเทพมหานคร
Sampling by : Client
Sampling Method : Grab

Lab Information

Received Date : 13/08/2025
Analytical Date : 13/08/2025-19/08/2025
Report Date : 19/08/2025
Sample Code. : AQAU0813-01
Lab Data : LAB25080035
Report No. : 2025/0741-4/5
Sampling Description : WT1914 ขุ่นสีเหลืองมีตะกอนมีกลิ่น
: WT1915 ใสสีเหลืองอ่อนมีตะกอนมีกลิ่น

Parameter/Item	Unit	Analysis Methods #	Result		Standard
Sampling Locate			ก่อนบำบัด 4	หลังบำบัด 4	
			WT1914	WT1915	
pH*	-	Electrometric Method	5.0	7.7	5-9
BOD	mg/l	STM,Part 5210B,4500-O C	1,350	13	<20
TDS	mg/l	STM, Part 2540 C	624	494	<500*
Set.S*	ml/l	Imhoff Cone	<0.5	<0.5	<0.5
FOG*	mg/l	Soxhlet Extraction Method	629	<5.0	<20
TKN*	mg/l N	Macro-Kjeldahl Method	20	34	<35
Sulfide*	mg/l S	Iodometric Method	5.2	1.0	<1.0
TSS	mg/L	STM, Part 2540 D	368	27	<30

Remark [a] **Inhouse Method base on Standard Method APHA,AWWA,WEF.23 rd Edition 2017**

- Reported results refer to submitted sample only.

- This report shall not be reproduced,except in full,without prior approval of the Company.

*** Test marked Not TISI Accredited in this Report are not included in the TISI Accreditation Schedule for our Laboratory**

Reference STM : Standard Methods for Examination of Water and Wastewater 23 rd ED.,2017(AWWA,APHA,WEF)

[redacted]

น [redacted] 02

AQUA NISHIHARA CORP.,LTD

REGISTERED LAB NO.3-321

202/12 ซอยประวิทย์และเพื่อน ถนนประชาชื่น แขวงลาดยาว เขตจตุจักร กรุงเทพฯ 10900
202/12 Soi Prawit Lae Phuean, Prachachuen Road, Ladyao, Jatujak, Bangkok 10900
Tel. (02) 954 3341-4, (02) 589 9717, (098) 280 2184-7 Fax. (02) 580 2356-7
www.aqua.co.th

บริษัท อาควา นิชิฮาร่า คอร์ปอเรชั่น จำกัด
AQUA NISHIHARA CORPORATION LIMITED

NSC-TISI-TIS 17025
TESTING 1187

WATER AND WASTEWATER ANALYSIS REPORT

Customer Information

Client Name : Customer
Sampling Date : 11/08/2025
Sampling Source : บริษัท วี.แคปปิตอลเอเจนท์ จำกัด (สินสิริรีสอร์ท) สาขาที่ 00004 ต
Address : 583 ถ.รามอินทรา แขวงคันนายาว เขตคันนายาวกรุงเทพมหานคร
Sampling by : Client
Sampling Method : Grab

Lab Information

Received Date : 13/08/2025
Analytical Date : 13/08/2025-19/08/2025
Report Date : 19/08/2025
Sample Code. : AQAU0813-01
Lab Data : LAB25080035
Report No. : 2025/0741-5/5
Sampling Description : WT1916 ใสไม่มีสีไม่มีตะกอนไม่มีกลิ่น
: WT1917 ใสไม่มีสีไม่มีตะกอนไม่มีกลิ่น

Parameter/Item	Unit	Analysis Methods #	Result		Standard
Sampling Locate			หลังบำบัด 9	หลังบำบัด 10	
			WT1916	WT1917	
pH*	-	Electrometric Method	7.4	7.4	5-9
BOD	mg/l	STM,Part 5210B,4500-O C	<10	<10	<20
TDS	mg/l	STM, Part 2540 C	154	152	<500*
Set.S*	ml/l	Imhoff Cone	<0.5	<0.5	<0.5
FOG*	mg/l	Soxhlet Extraction Method	<5.0	<5.0	<20
TKN*	mg/l N	Macro-Kjeldahl Method	<1.0	<1.0	<35
Sulfide*	mg/l S	Iodometric Method	<1.0	<1.0	<1.0
TSS	mg/L	STM, Part 2540 D	<5.0	<5.0	<30

Remark [a] **Inhouse Method base on Standard Method APHA,AWWA,WEF.23 rd Edition 2017**

- Reported results refer to submitted sample only.

- This report shall not be reproduced,except in full,without prior approval of the Company.

*** Test marked Not TISI Accredited in this Report are not included in the TISI Accreditation Schedule for our Laboratory**

Reference STM : Standard Methods for Examination of Water and Wastewater 23 rd ED.,2017(AWWA,APHA,WEF)

[redacted]

[redacted]

AQUA NISHIHARA CORP.,LTD

REGISTERED LAB NO.ว-321

202/12 ซอยประวิทย์และเพื่อน ถนนประชาชื่น แขวงลาดยาว เขตจตุจักร กรุงเทพฯ 10900
202/12 Soi Prawit Lae Phuean, Prachachuen Road, Ladyao, Jatujak, Bangkok 10900
Tel. (02) 954 3341-4, (02) 589 9717, (098) 280 2184-7 Fax. (02) 580 2356-7
www.aqua.co.th

บริษัท อาควา นิชิฮาร่า คอร์ปอเรชั่น จำกัด
AQUA NISHIHARA CORPORATION LIMITED

NSC-TISI-TIS 17025
TESTING 1187

WATER AND WASTEWATER ANALYSIS REPORT

Customer Information

Client Name : Customer
Sampling Date : 11/08/2025
Sampling Source : บริษัท วี.แคปปิตอลเอเจนท์ จำกัด (สินสิริรีสอร์ท) สาขาที่ 00004 ร
Address : 583 ถ.รามอินทรา แขวงคันนายาว เขตคันนายาวกรุงเทพมหานคร
Sampling by : Client
Sampling Method : Grab

Lab Information

Received Date : 13/08/2025
Analytical Date : 13/08/2025-19/08/2025
Report Date : 19/08/2025
Sample Code. : AQAU0813-01
Lab Data : LAB25080035
Report No. : 2025/0741
Sampling Description : WT1918 ใส ไม่มีสี ไม่มีตะกอน ไม่มีกลิ่น

Parameter/Item	Unit	Analysis Methods #	Result	Standard
Sampling Locate			**หลังบำบัด 10**	
			WT1918	
Coliform *	MPN/100 ml	Standard Method for the Examination of Water and Wastewater, APHA, AWWA & WEF, 23rd ed., 2017, part 9221 B	<1.8	
Fecal Coliform Bacteria*	MPN/100 ml	Standard Method for the Examination of Water and Wastewater, APHA, AWWA & WEF, 23rd ed., 2017, part 9221 B,E	<1.8	

Remark [a] **Inhouse Method base on Standard Method APHA,AWWA,WEF.23 rd Edition 2017**

- Reported results refer to submitted sample only.

- This report shall not be reproduced,except in full,without prior approval of the Company.

*** Test marked Not TISI Accredited in this Report are not included in the TISI Accreditation Schedule for our Laboratory**

Reference STM : Standard Methods for Examination of Water and Wastewater 23 rd ED.,2017(AWWA,APHA,WEF)

[redacted]

[redacted]

AQUA NISHIHARA CORP.,LTD

REGISTERED LAB NO.3-321

บริษัท อาควา นิชิฮาร่า คอร์ปอเรชั่น จำกัด
AQUA NISHIHARA CORPORATION LIMITED

NSC-TISI-TIS 17025
TESTING 1187

WATER AND WASTEWATER ANALYSIS REPORT

Customer Information

Client Name : Customer
Sampling Date : 17/09/2025
Sampling Source : บริษัท วี.แคปปิตอลเอเจนท์ จำกัด (สินสิริรีสอร์ท) สาขาที่ 00004
Address : 583 ถ.รามอินทรา แขวงคันนายาว เขตคันนายาวกรุงเทพมหานคร 10230
Sampling by : Client
Sampling Method : Grab

Lab Information

Received Date : 17/09/2025
Analytical Date : 17/09/2025-23/09/2025
Report Date : 24/09/2025
Sample Code. : AQAA0917-01
Lab Data : LAB25090070
Report No. : 2025/0866-1/5
Sampling Description : WT2209 ขุ่นสีเหลืองอ่อนมีตะกอนมีกลิ่น
: WT2210 ใสสีเหลืองอ่อนมีตะกอนไม่มีกลิ่น

Parameter/Item	Unit	Analysis Methods #	Result		Standard
Sampling Locate			ก่อนบำบัด 1	หลังบำบัด 1	
			WT2209	WT2210	
pH*	-	Electrometric Method	5.7	7.5	5-9
BOD	mg/l	STM,Part 5210B,4500-O C	620	<10	<20
TDS	mg/l	STM, Part 2540 C	892	566	<1000
Set.S*	ml/l	Imhoff Cone	<0.5	<0.5	<0.5
FOG*	mg/l	Soxhlet Extraction Method	121	<5.0	<20
TKN*	mg/l N	Macro-Kjeldahl Method	56	21	<35
Sulfide*	mg/l S	Iodometric Method	1.6	<1.0	<1.0
TSS	mg/L	STM, Part 2540 D	458	12	<30

Remark [a] **Inhouse Method base on Standard Method APHA,AWWA,WEF.23 rd Edition 2017**

- Reported results refer to submitted sample only.

- This report shall not be reproduced,except in full,without prior approval of the Company.

*** Test marked Not TISI Accredited in this Report are not included in the TISI Accreditation Schedule for our Laboratory**

*** This report presents the laboratory analysis results. Registration No.**

Reference STM : Standard Methods for Examination of Water and Wastewater 23 rd ED.,2017(AWWA,APHA,WEF

[redacted]2 ห[redacted]02

[redacted]

AQUA NISHIHARA CORP.,LTD

REGISTERED LAB NO.3-321

202/12 ซอยประวิทย์และเพื่อน ถนนประชาชื่น แขวงลาดยาว เขตจตุจักร กรุงเทพฯ 10900
202/12 Soi Prawit Lae Phuean, Prachachuen Road, Ladyao, Jatujak, Bangkok 10900
Tel. (02) 954 3341-4, (02) 589 9717, (098) 280 2184-7 Fax. (02) 580 2356-7
www.aqua.co.th

บริษัท อาควา นิชิฮาร่า คอร์ปอเรชั่น จำกัด
AQUA NISHIHARA CORPORATION LIMITED

NSC-TISI-TIS 17025
TESTING 1187

WATER AND WASTEWATER ANALYSIS REPORT

Customer Information

Client Name : Customer
Sampling Date : 17/09/2025
Sampling Source : บริษัท วี.แคปปิตอลเอเจนท์ จำกัด (สินสิริรีสอร์ท) สาขาที่ 00004
Address : 583 ถ.รามอินทรา แขวงคันนายาว เขตคันนายาวกรุงเทพมหานคร 10230
Sampling by : Client
Sampling Method : Grab

Lab Information

Received Date : 17/09/2025
Analytical Date : 17/09/2025-23/09/2025
Report Date : 24/09/2025
Sample Code. : AQAA0917-01
Lab Data : LAB25090070
Report No. : 2025/0866-2/5
Sampling Description : WT2211 ขุ่นสีเหลืองอ่อนมีตะกอนมีกลิ่น
: WT2212 ใสสีเหลืองอ่อนมีตะกอนไม่มีกลิ่น

Parameter/Item	Unit	Analysis Methods #	Result		Standard
Sampling Locate			ก่อนบำบัด 2	หลังบำบัด 2	
			WT2211	WT2212	
pH*	-	Electrometric Method	5.7	7.5	5-9
BOD	mg/l	STM,Part 5210B,4500-O C	1,230	<10	<20
TDS	mg/l	STM, Part 2540 C	883	553	<1000
Set.S*	ml/l	Imhoff Cone	<0.5	<0.5	<0.5
FOG*	mg/l	Soxhlet Extraction Method	78	<5.0	<20
TKN*	mg/l N	Macro-Kjeldahl Method	43	19	<35
Sulfide*	mg/l S	Iodometric Method	1.2	<1.0	<1.0
TSS	mg/L	STM, Part 2540 D	464	13	<30

Remark [a] **Inhouse Method base on Standard Method APHA,AWWA,WEF.23 rd Edition 2017**

- Reported results refer to submitted sample only.

- This report shall not be reproduced,except in full,without prior approval of the Company.

*** Test marked Not TISI Accredited in this Report are not included in the TISI Accreditation Schedule for our Laboratory**

*** This report presents the laboratory analysis results. Registration No.**

Reference STM : Standard Methods for Examination of Water and Wastewater 23 rd ED.,2017(AWWA,APHA,WE

[redacted]

[redacted]

[redacted]

AQUA NISHIHARA CORP.,LTD

REGISTERED LAB NO.ว-321

202/12 ซอยประวิทย์และเพื่อน ถนนประชาชื่น แขวงลาดยาว เขตจตุจักร กรุงเทพฯ 10900
202/12 Soi Prawit Lae Phuean, Prachachuen Road, Ladyao, Jatujak, Bangkok 10900
Tel. (02) 954 3341-4, (02) 589 9717, (098) 280 2184-7 Fax. (02) 580 2356-7
www.aqua.co.th

บริษัท อาควา นิชิฮาร่า คอร์ปอเรชั่น จำกัด
AQUA NISHIHARA CORPORATION LIMITED

NSC-TISI-TIS 17025
TESTING 1187

WATER AND WASTEWATER ANALYSIS REPORT

Customer Information

Client Name : Customer
Sampling Date : 17/09/2025
Sampling Source : บริษัท วี.แคปปิตอลเอเจนท์ จำกัด (สินสิริรีสอร์ท) สาขาที่ 00004
Address : 583 ถ.รามอินทรา แขวงคันนายาว เขตคันนายาวกรุงเทพมหานคร 10230
Sampling by : Client
Sampling Method : Grab

Lab Information

Received Date : 17/09/2025
Analytical Date : 17/09/2025-23/09/2025
Report Date : 24/09/2025
Sample Code. : AQAA0917-01
Lab Data : LAB25090070
Report No. : 2025/0866-3/5
Sampling Description : WT2213 ขุ่นสีเหลืองอ่อนมีตะกอนมีกลิ่น
: WT2214 ใสสีเหลืองอ่อนมีตะกอนไม่มีกลิ่น

Parameter/Item	Unit	Analysis Methods #	Result		Standard
Sampling Locate			ก่อนบำบัด 3	หลังบำบัด 3	
			WT2213	WT2214	
pH*	-	Electrometric Method	5.7	7.5	5-9
BOD	mg/l	STM,Part 5210B,4500-O C	880	<10	<20
TDS	mg/l	STM, Part 2540 C	890	560	<1000
Set.S*	ml/l	Imhoff Cone	<0.5	<0.5	<0.5
FOG*	mg/l	Soxhlet Extraction Method	114	<5.0	<20
TKN*	mg/l N	Macro-Kjeldahl Method	37	16	<35
Sulfide*	mg/l S	Iodometric Method	1.2	<1.0	<1.0
TSS	mg/L	STM, Part 2540 D	162	13	<30

Remark [a] **Inhouse Method base on Standard Method APHA,AWWA,WEF.23 rd Edition 2017**

- Reported results refer to submitted sample only.

- This report shall not be reproduced,except in full,without prior approval of the Company.

*** Test marked Not TISI Accredited in this Report are not included in the TISI Accreditation Schedule for our Laboratory**

*** This report presents the laboratory analysis results. Registration No.**

Reference STM : Standard Methods for Examination of Water and Wastewater 23 rd ED.,2017(AWWA,APHA,WEF)

[redacted]

[redacted]

[redacted]

AQUA NISHIHARA CORP.,LTD

REGISTERED LAB NO.3-321

202/12 ซอยประวิทย์และเพื่อน ถนนประชาชื่น แขวงลาดยาว เขตจตุจักร กรุงเทพฯ 10900
202/12 Soi Prawit Lae Phuean, Prachachuen Road, Ladyao, Jatujak, Bangkok 10900
Tel. (02) 954 3341-4, (02) 589 9717, (098) 280 2184-7 Fax. (02) 580 2356-7
www.aqua.co.th

บริษัท อาควา นิชิฮาร่า คอร์ปอเรชั่น จำกัด
AQUA NISHIHARA CORPORATION LIMITED

NSC-TISI-TIS 17025
TESTING 1187

WATER AND WASTEWATER ANALYSIS REPORT

Customer Information

Client Name : Customer
Sampling Date : 17/09/2025
Sampling Source : บริษัท วี.แคปปิตอลเอเจนท์ จำกัด (สินสิริรีสอร์ท) สาขาที่ 00004
Address : 583 ถ.รามอินทรา แขวงคันนายาว เขตคันนายาวกรุงเทพมหานคร 10230
Sampling by : Client
Sampling Method : Grab

Lab Information

Received Date : 17/09/2025
Analytical Date : 17/09/2025-23/09/2025
Report Date : 24/09/2025
Sample Code. : AQAA0917-01
Lab Data : LAB25090070
Report No. : 2025/0866-4/5
Sampling Description : WT2215 ขุ่นสีเหลืองอ่อนมีตะกอนมีกลิ่น
: WT2216 ใสสีเหลืองอ่อนมีตะกอนไม่มีกลิ่น

Parameter/Item	Unit	Analysis Methods #	Result		Standard
Sampling Locate			ก่อนบำบัด 4	หลังบำบัด 4	
			WT2215	WT2216	
pH*	-	Electrometric Method	5.7	7.5	5-9
BOD	mg/l	STM,Part 5210B,4500-O C	620	<10	<20
TDS	mg/l	STM, Part 2540 C	897	560	<1000
Set.S*	ml/l	Imhoff Cone	<0.5	<0.5	<0.5
FOG*	mg/l	Soxhlet Extraction Method	199	<5.0	<20
TKN*	mg/l N	Macro-Kjeldahl Method	25	17	<35
Sulfide*	mg/l S	Iodometric Method	1.6	<1.0	<1.0
TSS	mg/L	STM, Part 2540 D	200	7.0	<30

Remark [a] **Inhouse Method base on Standard Method APHA,AWWA,WEF.23 rd Edition 2017**

- Reported results refer to submitted sample only.

- This report shall not be reproduced,except in full,without prior approval of the Company.

*** Test marked Not TISI Accredited in this Report are not included in the TISI Accreditation Schedule for our Laboratory**

*** This report presents the laboratory analysis results. Registration No.**

Reference STM : Standard Methods for Examination of Water and Wastewater 23 rd ED.,2017(AWWA,APHA,WEF)

[redacted]

นา[redacted]2

[redacted]

AQUA NISHIHARA CORP.,LTD

REGISTERED LAB NO.3-321

202/12 ซอยประวิทย์และเพื่อน ถนนประชาชื่น แขวงลาดยาว เขตจตุจักร กรุงเทพฯ 10900
202/12 Soi Prawit Lae Phuean, Prachachuen Road, Ladyao, Jatujak, Bangkok 10900
Tel. (02) 954 3341-4, (02) 589 9717, (098) 280 2184-7 Fax. (02) 580 2356-7
www.aqua.co.th

บริษัท อาควา นิชิฮาร่า คอร์ปอเรชั่น จำกัด
AQUA NISHIHARA CORPORATION LIMITED

NSC-TISI-TIS 17025
TESTING 1187

WATER AND WASTEWATER ANALYSIS REPORT

Customer Information

Client Name : Customer
Sampling Date : 17/09/2025
Sampling Source : บริษัท วี.แคปปิตอลเอเจนท์ จำกัด (สินสิริรีสอร์ท) สาขาที่ 00004
Address : 583 ถ.รามอินทรา แขวงคันนายาว เขตคันนายาวกรุงเทพมหานคร 10230
Sampling by : Client
Sampling Method : Grab

Lab Information

Received Date : 17/09/2025
Analytical Date : 17/09/2025-23/09/2025
Report Date : 24/09/2025
Sample Code. : AQAA0917-01
Lab Data : LAB25090070
Report No. : 2025/0866-5/5
Sampling Description : WT2217 ใสไม่มีสีไม่มีตะกอนไม่มีกลิ่น
: WT2218 ใสไม่มีสีไม่มีตะกอนไม่มีกลิ่น

Parameter/Item	Unit	Analysis Methods #	Result		Standard
Sampling Locate			หลังบำบัด 9	หลังบำบัด 10	
			WT2217	WT2218	
pH*	-	Electrometric Method	7.2	7.3	5-9
BOD	mg/l	STM,Part 5210B,4500-O C	<10	<10	<20
TDS	mg/l	STM, Part 2540 C	158	162	<1000
Set.S*	ml/l	Imhoff Cone	<0.5	<0.5	<0.5
FOG*	mg/l	Soxhlet Extraction Method	<5.0	<5.0	<20
TKN*	mg/l N	Macro-Kjeldahl Method	<1.0	<1.0	<35
Sulfide*	mg/l S	Iodometric Method	<1.0	<1.0	<1.0
TSS	mg/L	STM, Part 2540 D	<5.0	<5.0	<30

Remark [a] **Inhouse Method base on Standard Method APHA,AWWA,WEF.23 rd Edition 2017**

- Reported results refer to submitted sample only.

- This report shall not be reproduced,except in full,without prior approval of the Company.

*** Test marked Not TISI Accredited in this Report are not included in the TISI Accreditation Schedule for our Laboratory**

*** This report presents the laboratory analysis results. Registration No.**

Reference STM : Standard Methods for Examination of Water and Wastewater 23 rd ED.,2017(AWWA,APHA,WEF)

[redacted]

[redacted]

[redacted]

AQUA NISHIHARA CORP.,LTD

REGISTERED LAB NO.ว-321

202/12 ซอยประวิทย์และเพื่อน ถนนประชาชื่น แขวงลาดยาว เขตจตุจักร กรุงเทพฯ 10900
202/12 Soi Prawit Lae Phuean, Prachachuen Road, Ladyao, Jatujak, Bangkok 10900
Tel. (02) 954 3341-4, (02) 589 9717, (098) 280 2184-7 Fax. (02) 580 2356-7
www.aqua.co.th

บริษัท อาควา นิชิฮาร่า คอร์ปอเรชั่น จำกัด
AQUA NISHIHARA CORPORATION LIMITED

NSC-TISI-TIS 17025
TESTING 1187

WATER AND WASTEWATER ANALYSIS REPORT

Customer Information

Client Name : Customer
Sampling Date : 17/09/2025
Sampling Source : บริษัท วี.แคปปิตอลเอเจนท์ จำกัด (สินสิริรีสอร์ท) สาขาที่ 00004
Address : 583 ถ.รามอินทรา แขวงคันนายาว เขตคันนายาวกรุงเทพมหานคร 10230
Sampling by : Client
Sampling Method : Grab

Lab Information

Received Date : 17/09/2025
Analytical Date : 17/09/2025-23/09/2025
Report Date : 24/09/2025
Sample Code. : AQAA0917-01
Lab Data : LAB25090070
Report No. : 2025/0866
Sampling Description : WT2218 ใสไม่มีสีไม่มีตะกอนไม่มีกลิ่น

Parameter/Item	Unit	Analysis Methods #	Result	Standard
Sampling Locate			**หลังบำบัด 10**	
			WT2218	
Coliform *	MPN/100 ml	Standard Method for the Examination of Water and Wastewater, APHA, AWWA & WEF, 23rd ed., 2017, part 9221 B	<1.8	
Fecal Coliform Bacteria*	MPN/100 ml	Standard Method for the Examination of Water and Wastewater, APHA, AWWA & WEF, 23rd ed., 2017, part 9221 B,E	<1.8	

Remark [a] **Inhouse Method base on Standard Method APHA,AWWA,WEF.23 rd Edition 2017**

- Reported results refer to submitted sample only.

- This report shall not be reproduced,except in full,without prior approval of the Company.

*** Test marked Not TISI Accredited in this Report are not included in the TISI Accreditation Schedule for our Laboratory**

*** This report presents the laboratory analysis results. Registration No.ว-245**

Reference STM : Standard Methods for Examination of Water and Wastewater 23 rd ED.,2017(AWWA,APHA,WEF)

[redacted]

[redacted]

[redacted]

AQUA NISHIHARA CORP.,LTD

REGISTERED LAB NO.ว-321

202/12 ซอยประวิทย์และเพื่อน ถนนประชาชื่น แขวงลาดยาว เขตจตุจักร กรุงเทพฯ 10900
202/12 Soi Prawit Lae Phuean, Prachachuen Road, Ladyao, Jatujak, Bangkok 10900
Tel. (02) 954 3341-4, (02) 589 9717, (098) 280 2184-7 Fax. (02) 580 2356-7
www.aqua.co.th

บริษัท อาควา นิชิฮาร่า คอร์ปอเรชั่น จำกัด
AQUA NISHIHARA CORPORATION LIMITED

NSC-TISI-TIS 17025
TESTING 1187

WATER AND WASTEWATER ANALYSIS REPORT

Customer Information

Client Name : Customer
Sampling Date : 22/10/2025
Sampling Source : บริษัท วี.แคปปิตอลเอเจนท์ จำกัด (สินสิริรีสอร์ท) สาขาที่ 00004
Address : 583 ถ.รามอินทรา แขวงคันนายาว เขตคันนายาวกรุงเทพมหานคร 10230
Sampling by : Client
Sampling Method : Grab

Lab Information

Received Date : 24/10/2025
Analytical Date : 24/10/2025-30/10/2025
Report Date : 31/10/2025
Sample Code. : AQAT1024-01
Lab Data : LAB25100082
Report No. : 2025/1000-1/5
Sampling Description : WT2571 ขุ่นสีเหลืองมีตะกอนมีกลิ่น
: WT2572 ใสสีเหลืองอ่อนมีตะกอนมไม่มีกลิ่น

Parameter/Item	Unit	Analysis Methods #	Result		Standard
Sampling Locate			ก่อนบำบัด 1	หลังบำบัด 1	
			WT2571	WT2572	
pH*	-	Electrometric Method	5.9	7.7	5-9
BOD	mg/L	STM,Part 5210B,4500-O C	720	<10	<20
TDS	mg/L	STM, Part 2540 C	734	704	<1000
Set.S*	ml/L	Imhoff Cone	10	<0.5	<0.5
FOG*	mg/L	Soxhlet Extraction Method	172	<5.0	<20
TKN*	mg/L N	Macro-Kjeldahl Method	21	18	<35
Sulfide*	mg/L S	Iodometric Method	2	<1	<1.0
TSS	mg/L	STM, Part 2540 D	315	11	<30

Remark [a] **Inhouse Method base on Standard Method APHA,AWWA,WEF.23 rd Edition 2017**

- Reported results refer to submitted sample only.

- This report shall not be reproduced,except in full,without prior approval of the Company.

*** Test marked Not TISI Accredited in this Report are not included in the TISI Accreditation Schedule for our Laboratory**

*** This report presents the laboratory analysis results. Registration No.**

Reference STM : Standard Methods for Examination of Water and Wastewater 23 rd ED.,2017(AWWA,APHA,WEF)

[redacted]

นาง [redacted]

[redacted]

AQUA NISHIHARA CORP.,LTD

REGISTERED LAB NO.3-321

202/12 ซอยประวิทย์และเพื่อน ถนนประชาชื่น แขวงลาดยาว เขตจตุจักร กรุงเทพฯ 10900
202/12 Soi Prawit Lae Phuean, Prachachuen Road, Ladyao, Jatujak, Bangkok 10900
Tel. (02) 954 3341-4, (02) 589 9717, (098) 280 2184-7 Fax. (02) 580 2356-7
www.aqua.co.th

บริษัท อาควา นิชิฮาร่า คอร์ปอเรชั่น จำกัด
AQUA NISHIHARA CORPORATION LIMITED

NSC-TISI-TIS 17025
TESTING 1187

WATER AND WASTEWATER ANALYSIS REPORT

Customer Information		Lab Information	
Client Name	: Customer	**Received Date**	: 24/10/2025
Sampling Date	: 22/10/2025	**Analytical Date**	: 24/10/2025-30/10/2025
Sampling Source	: บริษัท วี.แคปปิตอลเอเจนท์ จำกัด (สินสิริรีสอร์ท) สาขาที่ 00004	**Report Date**	: 31/10/2025
Address	: 583 ถ.รามอินทรา แขวงคันนายาว เขตคันนายาวกรุงเทพมหานคร 10230	**Sample Code.**	: AQAT1024-01
Sampling by	: Client	**Lab Data**	: LAB25100082
Sampling Method	: Grab	**Report No.**	: 2025/1000-2/5
		Sampling Description	: WT2573 ขุ่นสีเหลืองมีตะกอนมีกลิ่น
			: WT2574 ใสสีเหลืองอ่อนมีตะกอนมไม่มีกลิ่น

Parameter/Item	Unit	Analysis Methods #	Result		Standard
Sampling Locate			ก่อนบำบัด 2	หลังบำบัด 2	
			WT2573	WT2574	
pH*	-	Electrometric Method	5.99	7.6	5-9
BOD	mg/L	STM,Part 5210B,4500-O C	590	<10	<20
TDS	mg/L	STM, Part 2540 C	728	702	<1000
Set.S*	ml/L	Imhoff Cone	10	<0.5	<0.5
FOG*	mg/L	Soxhlet Extraction Method	170	<5.0	<20
TKN*	mg/L N	Macro-Kjeldahl Method	26	18	<35
Sulfide*	mg/L S	Iodometric Method	1.2	<1	<1.0
TSS	mg/L	STM, Part 2540 D	239	11	<30

Remark [a] **Inhouse Method base on Standard Method APHA,AWWA,WEF.23 rd Edition 2017**

- Reported results refer to submitted sample only.

- This report shall not be reproduced,except in full,without prior approval of the Company.

*** Test marked Not TISI Accredited in this Report are not included in the TISI Accreditation Schedule for our Laboratory**

*** This report presents the laboratory analysis results. Registration No.**

Reference STM: Standard Methods for Examination of Water and Wastewater 23 rd ED.,2017(AWWA,APHA,WEF)

[redacted] [redacted] [redacted]

AQUA NISHIHARA CORP.,LTD

REGISTERED LAB NO.ว-321

202/12 ซอยประวิทย์และเพื่อน ถนนประชาชื่น แขวงลาดยาว เขตจตุจักร กรุงเทพฯ 10900
202/12 Soi Prawit Lae Phuean, Prachachuen Road, Ladyao, Jatujak, Bangkok 10900
Tel. (02) 954 3341-4, (02) 589 9717, (098) 280 2184-7 Fax. (02) 580 2356-7
www.aqua.co.th

บริษัท อาควา นิชิฮาร่า คอร์ปอเรชั่น จำกัด
AQUA NISHIHARA CORPORATION LIMITED

NSC-TISI-TIS 17025
TESTING 1187

WATER AND WASTEWATER ANALYSIS REPORT

Customer Information		Lab Information	
Client Name	: Customer	**Received Date**	: 24/10/2025
Sampling Date	: 22/10/2025	**Analytical Date**	: 24/10/2025-30/10/2025
Sampling Source	: บริษัท วี.แคปปิตอลเอเจนท์ จำกัด (สินสิริรีสอร์ท) สาขาที่ 00004	**Report Date**	: 31/10/2025
Address	: 583 ถ.รามอินทรา แขวงคันนายาว เขตคันนายาวกรุงเทพมหานคร 10230	**Sample Code.**	: AQAT1024-01
Sampling by	: Client	**Lab Data**	: LAB25100082
Sampling Method	: Grab	**Report No.**	: 2025/1000-3/5
		Sampling Description	: WT2575 ขุ่นสีเหลืองมีตะกอนมีกลิ่น
			: WT2576 ใสสีเหลืองอ่อนมีตะกอนมไม่มีกลิ่น

Parameter/Item	Unit	Analysis Methods #	Result		Standard
Sampling Locate			ก่อนบำบัด 3	หลังบำบัด 3	
			WT2575	WT2576	
pH*	-	Electrometric Method	5.9	7.6	5-9
BOD	mg/L	STM,Part 5210B,4500-O C	580	<10	<20
TDS	mg/L	STM, Part 2540 C	644	704	<1000
Set.S*	ml/L	Imhoff Cone	8	<0.5	<0.5
FOG*	mg/L	Soxhlet Extraction Method	171	<5.0	<20
TKN*	mg/L N	Macro-Kjeldahl Method	24	17	<35
Sulfide*	mg/L S	Iodometric Method	2	<1	<1.0
TSS	mg/L	STM, Part 2540 D	237	9	<30

Remark [a] **Inhouse Method base on Standard Method APHA,AWWA,WEF.23 rd Edition 2017**

- Reported results refer to submitted sample only.

- This report shall not be reproduced,except in full,without prior approval of the Company.

*** Test marked Not TISI Accredited in this Report are not included in the TISI Accreditation Schedule for our Laboratory**

*** This report presents the laboratory analysis results. Registration No.**

Reference STM : Standard Methods for Examination of Water and Wastewater 23 rd ED.,2017(AWWA,APHA,WEF)

[redacted] [redacted] [redacted]

AQUA NISHIHARA CORP.,LTD

REGISTERED LAB NO.3-321

202/12 ซอยประวิทย์และเพื่อน ถนนประชาชื่น แขวงลาดยาว เขตจตุจักร กรุงเทพฯ 10900
202/12 Soi Prawit Lae Phuean, Prachachuen Road, Ladyao, Jatujak, Bangkok 10900
Tel. (02) 954 3341-4, (02) 589 9717, (098) 280 2184-7 Fax. (02) 580 2356-7
www.aqua.co.th

บริษัท อาควา นิชิฮาร่า คอร์ปอเรชั่น จำกัด
AQUA NISHIHARA CORPORATION LIMITED

NSC-TISI-TIS 17025
TESTING 1187

WATER AND WASTEWATER ANALYSIS REPORT

Customer Information		Lab Information	
Client Name	: Customer	**Received Date**	: 24/10/2025
Sampling Date	: 22/10/2025	**Analytical Date**	: 24/10/2025-30/10/2025
Sampling Source	: บริษัท วี.แคปปิตอลเอเจนท์ จำกัด (สินสิริรีสอร์ท) สาขาที่ 00004	**Report Date**	: 31/10/2025
Address	: 583 ถ.รามอินทรา แขวงคันนายาว เขตคันนายาวกรุงเทพมหานคร 10230	**Sample Code.**	: AQAT1024-01
Sampling by	: Client	**Lab Data**	: LAB25100082
Sampling Method	: Grab	**Report No.**	: 2025/1000-4/5
		Sampling Description	: WT2577 ขุ่นสีเหลืองมีตะกอนมีกลิ่น
			: WT2578 ใสสีเหลืองอ่อนมีตะกอนมไม่มีกลิ่น

Parameter/Item	Unit	Analysis Methods #	Result		Standard
Sampling Locate			ก่อนบำบัด 4	หลังบำบัด 4	
			WT2577	WT2578	
pH*	-	Electrometric Method	5.9	7.7	5-9
BOD	mg/L	STM,Part 5210B,4500-O C	660	<10	<20
TDS	mg/L	STM, Part 2540 C	680	700	<1000
Set.S*	ml/L	Imhoff Cone	10	<0.5	<0.5
FOG*	mg/L	Soxhlet Extraction Method	186	<5.0	<20
TKN*	mg/L N	Macro-Kjeldahl Method	18	12	<35
Sulfide*	mg/L S	Iodometric Method	2	<1	<1.0
TSS	mg/L	STM, Part 2540 D	269	12	<30

Remark [a] **Inhouse Method base on Standard Method APHA,AWWA,WEF.23 rd Edition 2017**

- Reported results refer to submitted sample only.

- This report shall not be reproduced,except in full,without prior approval of the Company.

*** Test marked Not TISI Accredited in this Report are not included in the TISI Accreditation Schedule for our Laboratory**

*** This report presents the laboratory analysis results. Registration No.**

Reference STM : Standard Methods for Examination of Water and Wastewater 23 rd ED.,2017(AWWA,APHA,WEF)

[redacted] นา [redacted] [redacted]

AQUA NISHIHARA CORP.,LTD

REGISTERED LAB NO.3-321

202/12 ซอยประวิทย์และเพื่อน ถนนประชาชื่น แขวงลาดยาว เขตจตุจักร กรุงเทพฯ 10900
202/12 Soi Prawit Lae Phuean, Prachachuen Road, Ladyao, Jatujak, Bangkok 10900
Tel. (02) 954 3341-4, (02) 589 9717, (098) 280 2184-7 Fax. (02) 580 2356-7
www.aqua.co.th

บริษัท อาควา นิชิฮาร่า คอร์ปอเรชั่น จำกัด
AQUA NISHIHARA CORPORATION LIMITED

NSC-TISI-TIS 17025
TESTING 1187

WATER AND WASTEWATER ANALYSIS REPORT

Customer Information		Lab Information	
Client Name	: Customer	Received Date	: 24/10/2025
Sampling Date	: 22/10/2025	Analytical Date	: 24/10/2025-30/10/2025
Sampling Source	: บริษัท วี.แคปปิตอลเอเจนท์ จำกัด (สินสิริรีสอร์ท) สาขาที่ 00004	Report Date	: 31/10/2025
Address	: 583 ถ.รามอินทรา แขวงคันนายาว เขตคันนายาวกรุงเทพมหานคร 10230	Sample Code.	: AQAT1024-01
Sampling by	: Client	Lab Data	: LAB25100082
Sampling Method	: Grab	Report No.	: 2025/1000-5/5
		Sampling Description	: WT2579 ใสสีเหลืองอ่อนมีตะกอนไม่มีกลิ่น
			: WT2580 ใสสีเหลืองอ่อนมีตะกอนไม่มีกลิ่น

Parameter/Item	Unit	Analysis Methods #	Result		Standard
Sampling Locate			หลังบำบัด 9	หลังบำบัด 10	
			WT2579	WT2580	
pH*	-	Electrometric Method	7.5	7.5	5-9
BOD	mg/L	STM,Part 5210B,4500-O C	<10	<10	<20
TDS	mg/L	STM, Part 2540 C	406	402	<1000
Set.S*	ml/L	Imhoff Cone	<0.5	<0.5	<0.5
FOG*	mg/L	Soxhlet Extraction Method	<5.0	<5.0	<20
TKN*	mg/L N	Macro-Kjeldahl Method	13	11	<35
Sulfide*	mg/L S	Iodometric Method	<1	<1	<1.0
TSS	mg/L	STM, Part 2540 D	11	8	<30

Remark [a] Inhouse Method base on Standard Method APHA,AWWA,WEF.23 rd Edition 2017

- Reported results refer to submitted sample only.
- This report shall not be reproduced,except in full,without prior approval of the Company.

* Test marked Not TISI Accredited in this Report are not included in the TISI Accreditation Schedule for our Laboratory

* This report presents the laboratory analysis results. Registration No.

Reference STM : Standard Methods for Examination of Water and Wastewater 23 rd ED.,2017(AWWA,APHA,WEF)

[redacted]

[redacted]

[redacted]

AQUA NISHIHARA CORP.,LTD

REGISTERED LAB NO.ว-321

202/12 ซอยประวิทย์และเพื่อน ถนนประชาชื่น แขวงลาดยาว เขตจตุจักร กรุงเทพฯ 10900
202/12 Soi Prawit Lae Phuean, Prachachuen Road, Ladyao, Jatujak, Bangkok 10900
Tel. (02) 954 3341-4, (02) 589 9717, (098) 280 2184-7 Fax. (02) 580 2356-7
www.aqua.co.th

บริษัท อาควา นิชิฮาร่า คอร์ปอเรชั่น จำกัด
AQUA NISHIHARA CORPORATION LIMITED

NSC-TISI-TIS 17025
TESTING 1187

WATER AND WASTEWATER ANALYSIS REPORT

Customer Information

Client Name : Customer
Sampling Date : 22/10/2025
Sampling Source : บริษัท วี.แคปปิตอลเอเจนท์ จำกัด (สินสิริรีสอร์ท) สาขาที่ 00004
Address : 583 ถ.รามอินทรา แขวงคันนายาว เขตคันนายาวกรุงเทพมหานคร 10230
Sampling by : Client
Sampling Method : Grab

Lab Information

Received Date : 24/10/2025
Analytical Date : 24/10/2025-30/10/2025
Report Date : 31/10/2025
Sample Code. : AQAT1024-01
Lab Data : LAB25100082
Report No. : 2025/1000
Sampling Description : WT2581 ใส ไม่มีสี ไม่มีตะกอน ไม่มีกลิ่น

Parameter/Item	Unit	Analysis Methods #	Result	Standard
Sampling Locate			หลังบำบัด 10	
			WT2581	
Coliform *	MPN/100 ml	Standard Method for the Examination of Water and Wastewater, APHA, AWWA & WEF, 23rd ed., 2017, part 9221 B	0.5×10^2	
Fecal Coliform Bacteria*	MPN/100 ml	Standard Method for the Examination of Water and Wastewater, APHA, AWWA & WEF, 23rd ed., 2017, part 9221 B,E	<1.8	

Remark [a] **Inhouse Method base on Standard Method APHA,AWWA,WEF.23 rd Edition 2017**

- Reported results refer to submitted sample only.

- This report shall not be reproduced,except in full,without prior approval of the Company.

*** Test marked Not TISI Accredited in this Report are not included in the TISI Accreditation Schedule for our Laboratory**

*** This report presents the laboratory analysis results. Registration No.ง-245**

Reference STM : Standard Methods for Examination of Water and Wastewater 23 rd ED.,2017(AWWA,APHA,WEF)

[redacted]

[redacted]

[redacted]

AQUA NISHIHARA CORP.,LTD

REGISTERED LAB NO.ง-321

202/12 ซอยประวิทย์และเพื่อน ถนนประชาชื่น แขวงลาดยาว เขตจตุจักร กรุงเทพฯ 10900
202/12 Soi Prawit Lae Phuean, Prachachuen Road, Ladyao, Jatujak, Bangkok 10900
Tel. (02) 954 3341-4, (02) 589 9717, (098) 280 2184-7 Fax. (02) 580 2356-7
www.aqua.co.th

บริษัท อาควา นิชิฮาร่า คอร์ปอเรชั่น จำกัด
AQUA NISHIHARA CORPORATION LIMITED

NSC-TISI-TIS 17025
TESTING 1187

WATER AND WASTEWATER ANALYSIS REPORT

Customer Information

Client Name : Customer
Sampling Date : 26/11/2025
Sampling Source : บริษัท วี.แคปปิตอลเอเจนท์ จำกัด (สินสิริรีสอร์ท) สาขาที่ 00004
Address : 583 ถ.รามอินทรา แขวงคันนายาว เขตคันนายาวกรุงเทพมหานคร 10230
Sampling by : Client
Sampling Method : Grab

Lab Information

Received Date : 27/11/2025
Analytical Date : 27/11/2025-04/12/2025
Report Date : 04/12/2025
Sample Code. : AQAW1127-01
Lab Data : LAB25110083
Report No. : 2025/1097-1/5
Sampling Description : WT2875 ขุ่นสีเหลืองมีตะกอนมีกลิ่น
: WT2876 ใสสีเหลืองอ่อนมีตะกอนไม่มีกลิ่น

Parameter/Item	Unit	Analysis Methods #	Result		Standard
Sampling Locate			ก่อนบำบัด 1	หลังบำบัด 1	
			WT2875	WT2876	
pH*	-	Electrometric Method	5.6	7.8	
BOD	mg/L	STM,Part 5210B,4500-O C	930	<10	
TDS	mg/L	STM, Part 2540 C	667	632	
Set.S*	ml/L	Imhoff Cone	<0.5	<0.5	
FOG*	mg/L	Soxhlet Extraction Method	124	<5.0	
TKN*	mg/L N	Macro-Kjeldahl Method	9	5	
Sulfide*	mg/L S	Iodometric Method	0.4	<1	
TSS	mg/L	STM, Part 2540 D	226	38	

Remark [a] **Inhouse Method base on Standard Method APHA,AWWA,WEF.23 rd Edition 2017**

- Reported results refer to submitted sample only.

- This report shall not be reproduced,except in full,without prior approval of the Company.

*** Test marked Not TISI Accredited in this Report are not included in the TISI Accreditation Schedule for our Laboratory**

*** This report presents the laboratory analysis results. Registration No.**

Reference STM : Standard Methods for Examination of Water and Wastewater 23 rd ED.,2017(AWWA,APHA,WEF)

[redacted]

(.

นางส[redacted]

[redacted]

AQUA NISHIHARA CORP.,LTD

REGISTERED LAB NO.3-321

202/12 ซอยประวิทย์และเพื่อน ถนนประชาชื่น แขวงลาดยาว เขตจตุจักร กรุงเทพฯ 10900
202/12 Soi Prawit Lae Phuean, Prachachuen Road, Ladyao, Jatujak, Bangkok 10900
Tel. (02) 954 3341-4, (02) 589 9717, (098) 280 2184-7 Fax. (02) 580 2356-7
www.aqua.co.th

บริษัท อาควา นิชิฮาร่า คอร์ปอเรชั่น จำกัด
AQUA NISHIHARA CORPORATION LIMITED

NSC-TISI-TIS 17025
TESTING 1187

WATER AND WASTEWATER ANALYSIS REPORT

Customer Information		Lab Information	
Client Name	: Customer	**Received Date**	: 27/11/2025
Sampling Date	: 26/11/2025	**Analytical Date**	: 27/11/2025-04/12/2025
Sampling Source	: บริษัท วี.แคปปิตอลเอเจนท์ จำกัด (สินสิริรีสอร์ท) สาขาที่ 00004	**Report Date**	: 04/12/2025
Address	: 583 ถ.รามอินทรา แขวงคันนายาว เขตคันนายาวกรุงเทพมหานคร 10230	**Sample Code.**	: AQAW1127-01
Sampling by	: Client	**Lab Data**	: LAB25110083
Sampling Method	: Grab	**Report No.**	: 2025/1097-2/5
		Sampling Description	: WT2877 ขุ่นสีเหลืองมีตะกอนมีกลิ่น
			: WT2878 ใสสีเหลืองอ่อนมีตะกอนไม่มีกลิ่น

Parameter/Item	Unit	Analysis Methods #	Result		Standard
Sampling Locate			ก่อนบำบัด 2	หลังบำบัด 2	
			WT2877	WT2878	
pH*	-	Electrometric Method	5.9	7.7	
BOD	mg/L	STM,Part 5210B,4500-O C	864	11	
TDS	mg/L	STM, Part 2540 C	667	610	
Set.S*	ml/L	Imhoff Cone	<0.5	<0.5	
FOG*	mg/L	Soxhlet Extraction Method	118	<5.0	
TKN*	mg/L N	Macro-Kjeldahl Method	9	7	
Sulfide*	mg/L S	Iodometric Method	<1	<1	
TSS	mg/L	STM, Part 2540 D	210	48	

Remark [a] **Inhouse Method base on Standard Method APHA,AWWA,WEF.23 rd Edition 2017**

- Reported results refer to submitted sample only.

- This report shall not be reproduced,except in full,without prior approval of the Company.

*** Test marked Not TISI Accredited in this Report are not included in the TISI Accreditation Schedule for our Laboratory**

*** This report presents the laboratory analysis results. Registration No.**

Reference STM : Standard Methods for Examination of Water and Wastewater 23 rd ED.,2017(AWWA,APHA,WEF)

[redacted]

[redacted]

[redacted]

REGISTERED LAB NO.3-321

202/12 ซอยประวิทย์และเพื่อน ถนนประชาชื่น แขวงลาดยาว เขตจตุจักร กรุงเทพฯ 10900
202/12 Soi Prawit Lae Phuean, Prachachuen Road, Ladyao, Jatujak, Bangkok 10900
Tel. (02) 954 3341-4, (02) 589 9717, (098) 280 2184-7 Fax. (02) 580 2356-7
www.aqua.co.th

บริษัท อาควา นิชิฮาร่า คอร์ปอเรชั่น จำกัด
AQUA NISHIHARA CORPORATION LIMITED

NSC-TISI-TIS 17025
TESTING 1187

WATER AND WASTEWATER ANALYSIS REPORT

Customer Information		Lab Information	
Client Name	: Customer	Received Date	: 27/11/2025
Sampling Date	: 26/11/2025	Analytical Date	: 27/11/2025-04/12/2025
Sampling Source	: บริษัท วี.แคปปิตอลเอเจนท์ จำกัด (สินสิริรีสอร์ท) สาขาที่ 00004	Report Date	: 04/12/2025
Address	: 583 ถ.รามอินทรา แขวงคันนายาว เขตคันนายาวกรุงเทพมหานคร 10230	Sample Code.	: AQAW1127-01
Sampling by	: Client	Lab Data	: LAB25110083
Sampling Method	: Grab	Report No.	: 2025/1097-3/5
		Sampling Description	: WT2879 ขุ่นสีเหลืองมีตะกอนมีกลิ่น
			: WT2880 ใสสีเหลืองอ่อนมีตะกอนไม่มีกลิ่น

Parameter/Item	Unit	Analysis Methods #	Result		Standard
Sampling Locate			ก่อนบำบัด 3	หลังบำบัด 3	
			WT2879	WT2880	
pH*	-	Electrometric Method	5.5	7.8	
BOD	mg/L	STM,Part 5210B,4500-O C	576	<10	
TDS	mg/L	STM, Part 2540 C	680	598	
Set.S*	ml/L	Imhoff Cone	<0.5	<0.5	
FOG*	mg/L	Soxhlet Extraction Method	89	<5.0	
TKN*	mg/L N	Macro-Kjeldahl Method	11	11	
Sulfide*	mg/L S	Iodometric Method	<1	<1	
TSS	mg/L	STM, Part 2540 D	163	40	

Remark [a] **Inhouse Method base on Standard Method APHA,AWWA,WEF.23 rd Edition 2017**

- Reported results refer to submitted sample only.

- This report shall not be reproduced,except in full,without prior approval of the Company.

*** Test marked Not TISI Accredited in this Report are not included in the TISI Accreditation Schedule for our Laboratory**

*** This report presents the laboratory analysis results. Registration No.**

Reference STM : Standard Methods for Examination of Water and Wastewater 23 rd ED.,2017(AWWA,APHA,WEF)

[redacted]

นา[redacted]02

[redacted]

REGISTERED LAB NO.3-321

202/12 ซอยประวิทย์และเพื่อน ถนนประชาชื่น แขวงลาดยาว เขตจตุจักร กรุงเทพฯ 10900
202/12 Soi Prawit Lae Phuean, Prachachuen Road, Ladyao, Jatujak, Bangkok 10900
Tel. (02) 954 3341-4, (02) 589 9717, (098) 280 2184-7 Fax. (02) 580 2356-7
www.aqua.co.th

บริษัท อาควา นิชิฮาร่า คอร์ปอเรชั่น จำกัด
AQUA NISHIHARA CORPORATION LIMITED

NSC-TISI-TIS 17025
TESTING 1187

WATER AND WASTEWATER ANALYSIS REPORT

Customer Information

Client Name : Customer
Sampling Date : 26/11/2025
Sampling Source : บริษัท วี.แคปปิตอลเอเจนท์ จำกัด (สินสิริรีสอร์ท) สาขาที่ 00004
Address : 583 ถ.รามอินทรา แขวงคันนายาว เขตคันนายาวกรุงเทพมหานคร 10230
Sampling by : Client
Sampling Method : Grab

Lab Information

Received Date : 27/11/2025
Analytical Date : 27/11/2025-04/12/2025
Report Date : 04/12/2025
Sample Code. : AQAW1127-01
Lab Data : LAB25110083
Report No. : 2025/1097-4/5
Sampling Description : WT2881 ขุ่นสีเหลืองมีตะกอนมีกลิ่น
: WT2882 ใสสีเหลืองอ่อนมีตะกอนไม่มีกลิ่น

Parameter/Item	Unit	Analysis Methods #	Result		Standard
Sampling Locate			ก่อนบำบัด 4	หลังบำบัด 4	
			WT2881	WT2882	
pH*	-	Electrometric Method	5.7	7.8	
BOD	mg/L	STM,Part 5210B,4500-O C	648	<10	
TDS	mg/L	STM, Part 2540 C	630	576	
Set.S*	ml/L	Imhoff Cone	<0.5	<0.5	
FOG*	mg/L	Soxhlet Extraction Method	62	<5.0	
TKN*	mg/L N	Macro-Kjeldahl Method	10	10	
Sulfide*	mg/L S	Iodometric Method	<1	<1	
TSS	mg/L	STM, Part 2540 D	158	40	

Remark [a] **Inhouse Method base on Standard Method APHA,AWWA,WEF.23 rd Edition 2017**

- Reported results refer to submitted sample only.

- This report shall not be reproduced,except in full,without prior approval of the Company.

*** Test marked Not TISI Accredited in this Report are not included in the TISI Accreditation Schedule for our Laboratory**

*** This report presents the laboratory analysis results. Registration No.**

Reference STM [redacted] on of Water and [redacted] (APHA,WEF)

[redacted]

[redacted]

[redacted]

REGISTERED LAB NO.3-321

บริษัท อาควา นิชิฮาร่า คอร์ปอเรชั่น จำกัด
AQUA NISHIHARA CORPORATION LIMITED

NSC-TISI-TIS 17025
TESTING 1187

WATER AND WASTEWATER ANALYSIS REPORT

Customer Information

Client Name : Customer
Sampling Date : 26/11/2025
Sampling Source : บริษัท วี.แคปปิตอลเอเจนท์ จำกัด (สินสิริรีสอร์ท) สาขาที่ 00004
Address : 583 ถ.รามอินทรา แขวงคันนายาว เขตคันนายาวกรุงเทพมหานคร 10230
Sampling by : Client
Sampling Method : Grab

Lab Information

Received Date : 27/11/2025
Analytical Date : 27/11/2025-04/12/2025
Report Date : 04/12/2025
Sample Code. : AQAW1127-01
Lab Data : LAB25110083
Report No. : 2025/1097-5/5
Sampling Description : WT2883 ใสสีเหลืองอ่อนมีตะกอนไม่มีกลิ่น
: WT2884 ใสสีเหลืองอ่อนมีตะกอนไม่มีกลิ่น

Parameter/Item	Unit	Analysis Methods #	Result		Standard
Sampling Locate			หลังบำบัด 9	หลังบำบัด 10	
			WT2883	WT2884	
pH*	-	Electrometric Method	7.9	7.9	
BOD	mg/L	STM,Part 5210B,4500-O C	<10	<10	
TDS	mg/L	STM, Part 2540 C	546	486	
Set.S*	ml/L	Imhoff Cone	<0.5	<0.5	
FOG*	mg/L	Soxhlet Extraction Method	<5.0	<5.0	
TKN*	mg/L N	Macro-Kjeldahl Method	9	7	
Sulfide*	mg/L S	Iodometric Method	<1	<1	
TSS	mg/L	STM, Part 2540 D	23	8	

Remark [a] **Inhouse Method base on Standard Method APHA,AWWA,WEF.23 rd Edition 2017**

- Reported results refer to submitted sample only.

- This report shall not be reproduced,except in full,without prior approval of the Company.

*** Test marked Not TISI Accredited in this Report are not included in the TISI Accreditation Schedule for our Laboratory**

*** This report presents the laboratory analysis results. Registration No.**

Reference STM : Standard Methods for Examination of Water and Wastewater 23 rd ED.,2017(AWWA,APHA,WEF)

[redacted] น [redacted] 02 [redacted]

REGISTERED LAB NO.ว-321

202/12 ซอยประวิทย์และเพื่อน ถนนประชาชื่น แขวงลาดยาว เขตจตุจักร กรุงเทพฯ 10900
202/12 Soi Prawit Lae Phuean, Prachachuen Road, Ladyao, Jatujak, Bangkok 10900
Tel. (02) 954 3341-4, (02) 589 9717, (098) 280 2184-7 Fax. (02) 580 2356-7
www.aqua.co.th

บริษัท อาควา นิชิฮาร่า คอร์ปอเรชั่น จำกัด
AQUA NISHIHARA CORPORATION LIMITED

NSC-TISI-TIS 17025
TESTING 1187

WATER AND WASTEWATER ANALYSIS REPORT

Customer Information		Lab Information	
Client Name	: Customer	**Received Date**	: 27/11/2025
Sampling Date	: 26/11/2025	**Analytical Date**	: 27/11/2025-04/12/2025
Sampling Source	: บริษัท วี.แคปปิตอลเอเจนท์ จำกัด (สินสิริรีสอร์ท) สาขาที่ 00004	**Report Date**	: 04/12/2025
Address	: 583 ถ.รามอินทรา แขวงคันนายาว เขตคันนายาวกรุงเทพมหานคร 10230	**Sample Code.**	: AQAW1127-01
Sampling by	: Client	**Lab Data**	: LAB25110083
Sampling Method	: Grab	**Report No.**	: 2025/1097
		Sampling Description	: WT2884 ใสสีเหลืองอ่อนมีตะกอนไม่มีกลิ่น

Parameter/Item	Unit	Analysis Methods #	Result	Standard
Sampling Locate			หลังบำบัด 10	
			WT2884	
Coliform *	MPN/100 ml	Standard Method for the Examination of Water and Wastewater, APHA, AWWA & WEF, 23rd ed., 2017, part 9221 B	14	
Fecal Coliform Bacteria*	MPN/100 ml	Standard Method for the Examination of Water and Wastewater, APHA, AWWA & WEF, 23rd ed., 2017, part 9221 B,E	4.5	

Remark [a] **Inhouse Method base on Standard Method APHA,AWWA,WEF.23 rd Edition 2017**

- Reported results refer to submitted sample only.

- This report shall not be reproduced,except in full,without prior approval of the Company.

*** Test marked Not TISI Accredited in this Report are not included in the TISI Accreditation Schedule for our Laboratory**

*** This report presents the laboratory analysis results. Registration No.ว-245**

Reference STM : Standard Methods for Examination of Water and Wastewater 23 rd ED.,2017(AWWA,APHA,WEF)

[redacted] [redacted] [redacted]

AQUA NISHIHARA CORP.,LTD

REGISTERED LAB NO.ว-321

202/12 ซอยประวิทย์และเพื่อน ถนนประชาชื่น แขวงลาดยาว เขตจตุจักร กรุงเทพฯ 10900
202/12 Soi Prawit Lae Phuean, Prachachuen Road, Ladyao, Jatujak, Bangkok 10900
Tel. (02) 954 3341-4, (02) 589 9717, (098) 280 2184-7 Fax. (02) 580 2356-7
www.aqua.co.th

บริษัท อาควา นิชิฮาร่า คอร์ปอเรชั่น จำกัด
AQUA NISHIHARA CORPORATION LIMITED

WATER AND WASTEWATER ANALYSIS REPORT

Customer Information

Client Name : Customer
Sampling Date : 18/12/2025
Sampling Source : บริษัท วี.แคปปิตอลเอเจนท์ จำกัด (สินสิริรีสอร์ท) สาขาที่ 00004
Address : 583 ถ.รามอินทรา แขวงคันนายาว เขตคันนายาวกรุงเทพมหานคร 10230
Sampling by : Client
Sampling Method : Grab

Lab Information

Received Date : 19/12/2025
Analytical Date : 19/12/2025-29/12/2025
Report Date : 06/01/2026
Sample Code. : AQAY1219-01
Lab Data : LAB25120076
Report No. : 2025/1193-1/5
Sampling Description : WT3169 ขุ่นสีเหลืองมีตะกอนมีกลิ่น
: WT3170 ขุ่นสีน้ำตาลอ่อนมีตะกอนมีกลิ่น

Parameter/Item	Unit	Analysis Methods #	Result		Standard
Sampling Locate			ก่อนบำบัด 1	หลังบำบัด 1	
			WT3169	WT3170	
pH*	-	Electrometric Method	5.5	7.3	5-9
BOD	mg/L	STM,Part 5210B,4500-O C	462	272	<20
TDS	mg/L	STM, Part 2540 C	588	594	<1000
Set.S*	ml/L	Imhoff Cone	<0.5	<0.5	<0.5
FOG*	mg/L	Soxhlet Extraction Method	55	47	<20
TKN*	mg/L N	Macro-Kjeldahl Method	28	8	<35
Sulfide*	mg/L S	Iodometric Method	1.4	0.6	<1.0
TSS	mg/L	STM, Part 2540 D	86	92	<30

Remark [a] **Inhouse Method base on Standard Method APHA,AWWA,WEF.23 rd Edition 2017**

- Reported results refer to submitted sample only.

- This report shall not be reproduced,except in full,without prior approval of the Company.

*** Test marked Not TISI Accredited in this Report are not included in the TISI Accreditation Schedule for our Laboratory**

*** This report presents the laboratory analysis results. Registration No.**

Reference STM : Standard Methods for Examination of Water and Wastewater 23 rd ED.,2017(AWWA,APHA,WEF)

[redacted]

REGISTERED LAB NO.3-321

202/12 ซอยประวิทย์และเพื่อน ถนนประชาชื่น แขวงลาดยาว เขตจตุจักร กรุงเทพฯ 10900
202/12 Soi Prawit Lae Phuean, Prachachuen Road, Ladyao, Jatujak, Bangkok 10900
Tel. (02) 954 3341-4, (02) 589 9717, (098) 280 2184-7 Fax. (02) 580 2356-7
www.aqua.co.th

บริษัท อาควา นิชิฮาร่า คอร์ปอเรชั่น จำกัด
AQUA NISHIHARA CORPORATION LIMITED

WATER AND WASTEWATER ANALYSIS REPORT

Customer Information

Client Name : Customer
Sampling Date : 18/12/2025
Sampling Source : บริษัท วี.แคปปิตอลเอเจนท์ จำกัด (สินสิริรีสอร์ท) สาขาที่ 00004
Address : 583 ถ.รามอินทรา แขวงคันนายาว เขตคันนายาวกรุงเทพมหานคร 10230
Sampling by : Client
Sampling Method : Grab

Lab Information

Received Date : 19/12/2025
Analytical Date : 19/12/2025-29/12/2025
Report Date : 06/01/2026
Sample Code. : AQAY1219-01
Lab Data : LAB25120076
Report No. : 2025/1193-2/5
Sampling Description : WT3171 ขุ่นสีเหลืองมีตะกอนมีกลิ่น
: WT3172 ขุ่นสีน้ำตาลอ่อนมีตะกอนมีกลิ่น

Parameter/Item	Unit	Analysis Methods #	Result		Standard
Sampling Locate			ก่อนบำบัด 2	หลังบำบัด 2	
			WT3171	WT3172	
pH*	-	Electrometric Method	5.6	7.4	5-9
BOD	mg/L	STM,Part 5210B,4500-O C	565	262	<20
TDS	mg/L	STM, Part 2540 C	580	604	<1000
Set.S*	ml/L	Imhoff Cone	<0.5	<0.5	<0.5
FOG*	mg/L	Soxhlet Extraction Method	86	41	<20
TKN*	mg/L N	Macro-Kjeldahl Method	20	44	<35
Sulfide*	mg/L S	Iodometric Method	1.6	0.8	<1.0
TSS	mg/L	STM, Part 2540 D	108	84	<30

Remark [a] **Inhouse Method base on Standard Method APHA,AWWA,WEF.23 rd Edition 2017**

- Reported results refer to submitted sample only.

- This report shall not be reproduced,except in full,without prior approval of the Company.

*** Test marked Not TISI Accredited in this Report are not included in the TISI Accreditation Schedule for our Laboratory**

*** This report presents the laboratory analysis results. Registration No.**

Reference STM : Standard Methods for Examination of Water and Wastewater 23 rd ED.,2017(AWWA,APHA,WEF)

[redacted] นา[redacted]2 [redacted]LTD

REGISTERED LAB NO.ว-321

202/12 ซอยประวิทย์และเพื่อน ถนนประชาชื่น แขวงลาดยาว เขตจตุจักร กรุงเทพฯ 10900
202/12 Soi Prawit Lae Phuean, Prachachuen Road, Ladyao, Jatujak, Bangkok 10900
Tel. (02) 954 3341-4, (02) 589 9717, (098) 280 2184-7 Fax. (02) 580 2356-7
www.aqua.co.th

บริษัท อาควา นิชิฮาร่า คอร์ปอเรชั่น จำกัด
AQUA NISHIHARA CORPORATION LIMITED

WATER AND WASTEWATER ANALYSIS REPORT

Customer Information

Client Name : Customer
Sampling Date : 18/12/2025
Sampling Source : บริษัท วี.แคปปิตอลเอเจนท์ จำกัด (สินสิริรีสอร์ท) สาขาที่ 00004
Address : 583 ถ.รามอินทรา แขวงคันนายาว เขตคันนายาวกรุงเทพมหานคร 10230
Sampling by : Client
Sampling Method : Grab

Lab Information

Received Date : 19/12/2025
Analytical Date : 19/12/2025-29/12/2025
Report Date : 06/01/2026
Sample Code. : AQAY1219-01
Lab Data : LAB25120076
Report No. : 2025/1193-3/5
Sampling Description : WT3173 ขุ่นสีน้ำตาลอ่อนมีตะกอนมีกลิ่น
: WT3174 ขุ่นสีน้ำตาลอ่อนมีตะกอนมีกลิ่น

Parameter/Item	Unit	Analysis Methods #	Result		Standard
Sampling Locate			ก่อนบำบัด 3	หลังบำบัด 3	
			WT3173	WT3174	
pH*	-	Electrometric Method	7.4	7.4	5-9
BOD	mg/L	STM,Part 5210B,4500-O C	281	256	<20
TDS	mg/L	STM, Part 2540 C	620	594	<1000
Set.S*	ml/L	Imhoff Cone	<0.5	<0.5	<0.5
FOG*	mg/L	Soxhlet Extraction Method	38	35	<20
TKN*	mg/L N	Macro-Kjeldahl Method	29	37	<35
Sulfide*	mg/L S	Iodometric Method	0.8	1.6	<1.0
TSS	mg/L	STM, Part 2540 D	104	98	<30

Remark [a] **Inhouse Method base on Standard Method APHA,AWWA,WEF.23 rd Edition 2017**

- Reported results refer to submitted sample only.

- This report shall not be reproduced,except in full,without prior approval of the Company.

*** Test marked Not TISI Accredited in this Report are not included in the TISI Accreditation Schedule for our Laboratory**

*** This report presents the laboratory analysis results. Registration No.**

Reference STM : Standard Methods for Examination of Water and Wastewater 23 rd ED.,2017(AWWA,APHA,WEF)

[redacted] [redacted] [redacted]

REGISTERED LAB NO.3-321

202/12 ซอยประวิทย์และเพื่อน ถนนประชาชื่น แขวงลาดยาว เขตจตุจักร กรุงเทพฯ 10900
202/12 Soi Prawit Lae Phuean, Prachachuen Road, Ladyao, Jatujak, Bangkok 10900
Tel. (02) 954 3341-4, (02) 589 9717, (098) 280 2184-7 Fax. (02) 580 2356-7
www.aqua.co.th

บริษัท อาควา นิชิฮาร่า คอร์ปอเรชั่น จำกัด
AQUA NISHIHARA CORPORATION LIMITED

WATER AND WASTEWATER ANALYSIS REPORT

Customer Information

Client Name : Customer
Sampling Date : 18/12/2025
Sampling Source : บริษัท วี.แคปปิตอลเอเจนท์ จำกัด (สินสิริรีสอร์ท) สาขาที่ 00004
Address : 583 ถ.รามอินทรา แขวงคันนายาว เขตคันนายาวกรุงเทพมหานคร 10230
Sampling by : Client
Sampling Method : Grab

Lab Information

Received Date : 19/12/2025
Analytical Date : 19/12/2025-29/12/2025
Report Date : 06/01/2026
Sample Code. : AQAY1219-01
Lab Data : LAB25120076
Report No. : 2025/1193-4/5
Sampling Description : WT3175 ขุ่นสีน้ำตาลอ่อนมีตะกอนมีกลิ่น
: WT3176 ขุ่นสีน้ำตาลอ่อนมีตะกอนมีกลิ่น

Parameter/Item	Unit	Analysis Methods #	Result		Standard
Sampling Locate			ก่อนบำบัด 4	หลังบำบัด 4	
			WT3175	WT3176	
pH*	-	Electrometric Method	7.4	7.4	5-9
BOD	mg/L	STM,Part 5210B,4500-O C	305	233	<20
TDS	mg/L	STM, Part 2540 C	640	568	<1000
Set.S*	ml/L	Imhoff Cone	<0.5	<0.5	<0.5
FOG*	mg/L	Soxhlet Extraction Method	45	40	<20
TKN*	mg/L N	Macro-Kjeldahl Method	40	37	<35
Sulfide*	mg/L S	Iodometric Method	1	1.6	<1.0
TSS	mg/L	STM, Part 2540 D	103	95	<30

Remark [a] **Inhouse Method base on Standard Method APHA,AWWA,WEF.23 rd Edition 2017**

- Reported results refer to submitted sample only.

- This report shall not be reproduced,except in full,without prior approval of the Company.

*** Test marked Not TISI Accredited in this Report are not included in the TISI Accreditation Schedule for our Laboratory**

*** This report presents the laboratory analysis results. Registration No.**

Reference STM : Standard Methods for Examination of Water and Wastewater 23 rd ED.,2017(AWWA,APHA,WEF)

[redacted] [redacted] 002 [redacted] TD

REGISTERED LAB NO.J-321

บริษัท อาควา นิชิฮาร่า คอร์ปอเรชั่น จำกัด
AQUA NISHIHARA CORPORATION LIMITED

WATER AND WASTEWATER ANALYSIS REPORT

Customer Information

Client Name : Customer
Sampling Date : 18/12/2025
Sampling Source : บริษัท วี.แคปปิตอลเอเจนท์ จำกัด (สินสิริรีสอร์ท) สาขาที่ 00004
Address : 583 ถ.รามอินทรา แขวงคันนายาว เขตคันนายาวกรุงเทพมหานคร 10230
Sampling by : Client
Sampling Method : Grab

Lab Information

Received Date : 19/12/2025
Analytical Date : 19/12/2025-29/12/2025
Report Date : 06/01/2026
Sample Code. : AQAY1219-01
Lab Data : LAB25120076
Report No. : 2025/1193-5/5
Sampling Description : WT3177 ใสไม่มีสีไม่มีตะกอนไม่มีกลิ่น
: WT3178 ใสไม่มีสีไม่มีตะกอนไม่มีกลิ่น

Parameter/Item	Unit	Analysis Methods #	Result		Standard
Sampling Locate			หลังบำบัด 9	หลังบำบัด 10	
			WT3177	WT3178	
pH*	-	Electrometric Method	7.4	7.3	5-9
BOD	mg/L	STM,Part 5210B,4500-O C	<10	<10	<20
TDS	mg/L	STM, Part 2540 C	186	184	<1000
Set.S*	ml/L	Imhoff Cone	<0.5	<0.5	<0.5
FOG*	mg/L	Soxhlet Extraction Method	<5.0	<5.0	<20
TKN*	mg/L N	Macro-Kjeldahl Method	<1	<1	<35
Sulfide*	mg/L S	Iodometric Method	<1	<1	<1.0
TSS	mg/L	STM, Part 2540 D	<5	<5	<30

Remark [a] **Inhouse Method base on Standard Method APHA,AWWA,WEF.23 rd Edition 2017**

- Reported results refer to submitted sample only.

- This report shall not be reproduced,except in full,without prior approval of the Company.

*** Test marked Not TISI Accredited in this Report are not included in the TISI Accreditation Schedule for our Laboratory**

*** This report presents the laboratory analysis results. Registration No.**

Reference STM : Standard Methods for Examination of Water and Wastewater 23 rd ED.,2017(AWWA,APHA,WEF)

[redacted] [redacted] 002 [redacted] D

REGISTERED LAB NO.ว-321

202/12 ซอยประวิทย์และเพื่อน ถนนประชาชื่น แขวงลาดยาว เขตจตุจักร กรุงเทพฯ 10900
202/12 Soi Prawit Lae Phuean, Prachachuen Road, Ladyao, Jatujak, Bangkok 10900
Tel. (02) 954 3341-4, (02) 589 9717, (098) 280 2184-7 Fax. (02) 580 2356-7
www.aqua.co.th

บริษัท อาควา นิชิฮาร่า คอร์ปอเรชั่น จำกัด
AQUA NISHIHARA CORPORATION LIMITED

WATER AND WASTEWATER ANALYSIS REPORT

Customer Information		Lab Information	
Client Name	: Customer	**Received Date**	: 19/12/2025
Sampling Date	: 18/12/2025	**Analytical Date**	: 19/12/2025-29/12/2025
Sampling Source	: บริษัท วี.แคปปิตอลเอเจนท์ จำกัด (สินสิริรีสอร์ท) สาขาที่ 00004	**Report Date**	: 06/01/2026
Address	: 583 ถ.รามอินทรา แขวงคันนายาว เขตคันนายาวกรุงเทพมหานคร 10230	**Sample Code.**	: AQAY1219-01
Sampling by	: Client	**Lab Data**	: LAB25120076
Sampling Method	: Grab	**Report No.**	: 2025/1193-5/5
		Sampling Description	: WT3178 ใสไม่มีสีไม่มีตะกอนไม่มีกลิ่น

Parameter/Item	Unit	Analysis Methods #	Result	Standard
Sampling Locate			**หลังบำบัด 10**	
			WT2884	
Coliform *	MPN/100 ml	Standard Method for the Examination of Water and Wastewater, APHA, AWWA & WEF, 23rd ed., 2017, part 9221 B	<1.8	
Fecal Coliform Bacteria*	MPN/100 ml	Standard Method for the Examination of Water and Wastewater, APHA, AWWA & WEF, 23rd ed., 2017, part 9221 B,E	<1.8	

Remark [a] **Inhouse Method base on Standard Method APHA,AWWA,WEF.23 rd Edition 2017**

- Reported results refer to submitted sample only.

- This report shall not be reproduced,except in full,without prior approval of the Company.

*** Test marked Not TISI Accredited in this Report are not included in the TISI Accreditation Schedule for our Laboratory**

*** This report presents the laboratory analysis results. Registration No.ว-245**

Reference STM : Standard Methods for Examination of Water and Wastewater 23 rd ED.,2017(AWWA,APHA,WEF)

[redacted] นาง[redacted]

202/12 ซอยประวิทย์และเพื่อน ถนนประชาชื่น แขวงลาดยาว เขตจตุจักร กรุงเทพฯ 10900
202/12 Soi Prawit Lae Phuean, Prachachuen Road, Ladyao, Jatujak, Bangkok 10900
Tel. (02) 954 3341-4, (02) 589 9717, (098) 280 2184-7 Fax. (02) 580 2356-7
www.aqua.co.th

เอกสารแนบ 5

รายงานการฝึกซ้อมดับเพลิงและอพยพหนีไฟ

ใบสั่ง 5

การฝึกซ้อมดับเพลิงและอพยพหนีไฟ ประจำปี 2568

22 พฤษภาคม 2568

สินสิริ นวมินทร์ 96

1013 ซอย นวมินทร์ 96 แขวงนวลจันทร์ เขตบึงกุ่ม กรุงเทพมหานคร 10230

โทรศัพท์: 02 948 6700

ฝึกซ้อมโดย

สำนักป้องกันและบรรเทาสาธารณภัย

เลขที่ใบอนุญาตเลขที่ 0102-02-2567-0151

[redacted]

เจ้าพนักงานแรงงาน

วันที่ 27 มิ.ย. 68

แผนที่ สินสิริ นวมินทร์ 96

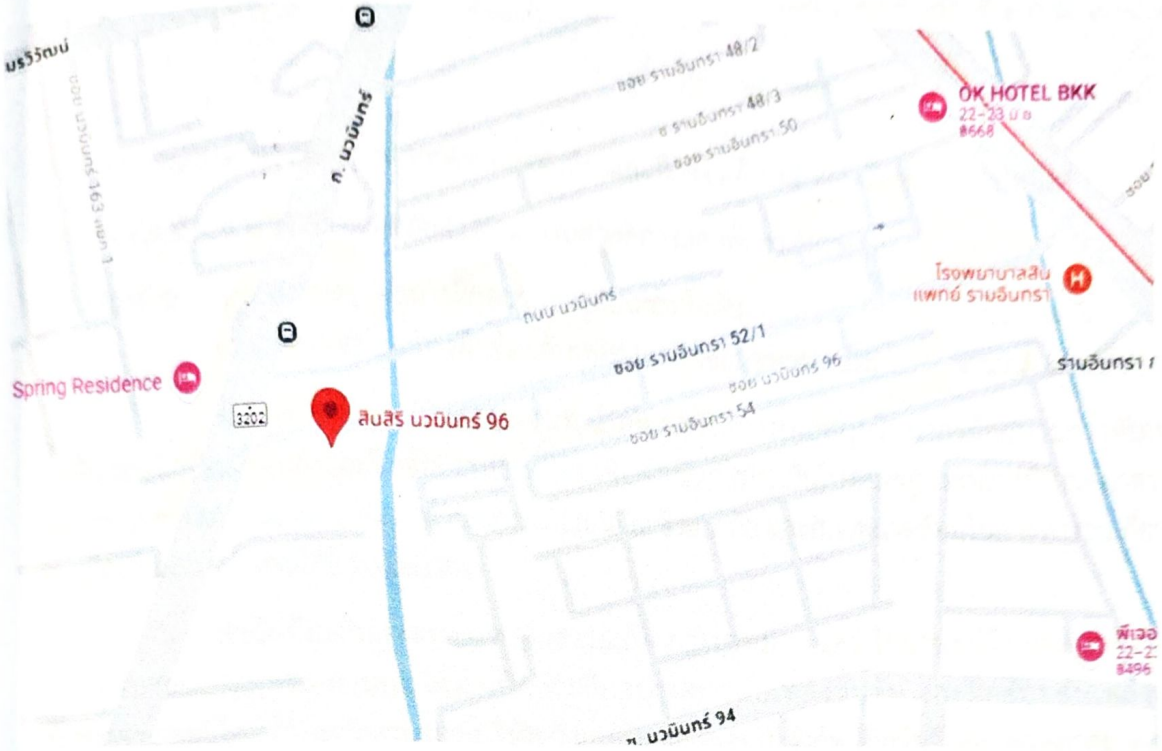

1013 ซอย นวมินทร์ 96 แขวงนวลจันทร์ เขตบึงกุ่ม กรุงเทพมหานคร 10230

ที่ กท ๑๘๐๗/๓๕๗

สำนักป้องกันและบรรเทาสาธารณภัย
๗๗/๑ ถนนพระรามที่ ๖ กทม. ๑๐๔๐๐

๙ มิถุนายน ๒๕๖๘

เรื่อง รายงานสรุปผลการฝึกอบรมการดับเพลิงขั้นต้น และฝึกซ้อมดับเพลิงและฝึกซ้อมอพยพหนีไฟ

เรียน ผู้อำนวยการกองความปลอดภัยแรงงาน กรมสวัสดิการและคุ้มครองแรงงาน

สิ่งที่ส่งมาด้วย ๑. รายงานสรุปผลการฝึกอบรมการดับเพลิงขั้นต้น จำนวน ๑ ฉบับ
๒. รายงานสรุปผลการฝึกซ้อมดับเพลิงและฝึกซ้อมอพยพหนีไฟ จำนวน ๑ ฉบับ

ด้วยบริษัท วี.แคปปิตอลเอเจนท์ จำกัด ขอรับการสนับสนุนวิทยากรฝึกอบรมการดับเพลิงขั้นต้น และฝึกซ้อมดับเพลิงและฝึกซ้อมอพยพหนีไฟ เพื่อดำเนินการให้เป็นไปตามกฎกระทรวงกำหนดมาตรฐานในการบริหารจัดการ และดำเนินการด้านความปลอดภัย อาชีวอนามัย และสภาพแวดล้อมในการทำงานเกี่ยวกับการป้องกันและระงับอัคคีภัย พ.ศ.๒๕๕๕

สำนักป้องกันและบรรเทาสาธารณภัย กรุงเทพมหานคร ในฐานะนิติบุคคลผู้ให้บริการฝึกอบรมฯของกรุงเทพมหานคร ได้ดำเนินการฝึกอบรมการดับเพลิงขั้นต้น และฝึกซ้อมดับเพลิงและฝึกซ้อมอพยพหนีไฟ ให้กับพนักงานของ บริษัท วี.แคปปิตอลเอเจนท์ จำกัด เมื่อวันที่ ๒๒ พฤษภาคม ๒๕๖๘ รายละเอียดตามสิ่งที่ส่งมาด้วย

จึงเรียนมาเพื่อโปรดทราบ

ขอแสดงความนับถือ

[redacted]

ผู้อำนวยการสำนักป้องกันและ[illegible]ธารณภัย

กองปฏิบัติการดับเพลิงและกู้ภัย ๔
โทร. /โทรสาร. ๐ ๓๕๔๖๘๕๘ ต่อ ๓๒๒

ที่ กท ๑๘๐๗/๓๕๘

สำนักป้องกันและบรรเทาสาธารณภัย
๗๗/๑ ถนนพระรามที่ ๖ กทม. ๑๐๔๐๐

มิถุนายน ๒๕๖๘

เรื่อง รายงานสรุปผลการฝึกอบรมการดับเพลิงขั้นต้น และฝึกซ้อมดับเพลิงและฝึกซ้อมอพยพหนีไฟ

เรียน บริษัท วี.แคปปิตอลเอเจนท์ จำกัด

สิ่งที่ส่งมาด้วย
๑. รายงานสรุปผลการฝึกอบรมการดับเพลิงขั้นต้น จำนวน ๑ ฉบับ
๒. รายงานสรุปผลการฝึกซ้อมดับเพลิงและฝึกซ้อมอพยพหนีไฟ จำนวน ๑ ฉบับ
๓. วุฒิบัตรสำหรับหน่วยงานที่ผ่านการฝึกซ้อมดับเพลิงฯ จำนวน ๑ ฉบับ
๔. วุฒิบัตรรายชื่อบุคคลที่ผ่านการฝึกซ้อมดับเพลิงฯ จำนวน ๒๔ ฉบับ

ตามที่บริษัท วี.แคปปิตอลเอเจนท์ จำกัด ขอรับการสนับสนุนวิทยากรฝึกอบรมการดับเพลิงขั้นต้นและฝึกซ้อมดับเพลิงและฝึกซ้อมอพยพหนีไฟ ให้กับพนักงานของบริษัทในวันที่ ๒๒ พฤษภาคม ๒๕๖๘ นั้น

สำนักป้องกันและบรรเทาสาธารณภัย กรุงเทพมหานคร ในฐานะนิติบุคคลผู้ให้บริการฝึกอบรมฯ ของกรุงเทพมหานคร ได้ดำเนินการฝึกอบรมการดับเพลิงขั้นต้น และฝึกซ้อมดับเพลิงและฝึกซ้อมอพยพหนีไฟ ให้กับพนักงานของบริษัท วี.แคปปิตอลเอเจนท์ จำกัด เมื่อวันที่ ๒๒ พฤษภาคม ๒๕๖๘ เรียบร้อยแล้ว รายละเอียดตามสิ่งที่ส่งมาด้วย

จึงเรียนมาเพื่อทราบ

ขอแสดงความนับถือ

[redacted]

ผู้อำนวยการสำนักป้องกันและบรรเทาสาธารณภัย

กองปฏิบัติการดับเพลิงและกู้ภัย ๔
โทร. /โทรสาร. ๐ ๒๓๕๔ ๖๘๕๘ ต่อ ๓๒๒

แบบ กภ.รง.๑

การรายงานสรุปผลการจัดฝึกอบรมการดับเพลิงขั้นต้น

เขียนที่ สถานีดับเพลิงและกู้ภัยบางซื่อ
วันที่ ๙ เดือน มิถุนายน พ.ศ. ๒๕๖๘

ส่วนที่ ๑ ข้อมูลผู้รับใบอนุญาต

ชื่อผู้รับใบอนุญาต กรุงเทพมหานคร (สำนักป้องกันและบรรเทาสาธารณภัย)

เลขทะเบียนนิติบุคคล ๐ ๙๙๔๐ ๐๐๑๖๐ ๑๕ ๑

ใบอนุญาตเลขที่ ๐๑๐๑-๐๒-๒๕๖๗-๐๑๔๑ วันอนุญาต ๑๙ กรกฎาคม ๒๕๖๗ วันหมดอายุ ๑๘ กรกฎาคม ๒๕๗๐

ตั้งอยู่เลขที่ ๑๗๓ หมู่ที่ ตรอก/ซอย - ถนน ดินสอ แขวง/ตำบล เสาชิงช้า เขต/อำเภอ พระนคร

จังหวัด กรุงเทพมหานคร รหัสไปรษณีย์ ๑๐๒๐๐ โทรศัพท์ ๐ ๒๒๗๙ ๗๓๐๓ โทรสาร ๐ ๒๒๗๙ ๗๓๐๔

ส่วนที่ ๒ กำหนดการจัดฝึกอบรมการดับเพลิงขั้นต้น

สถานที่จัดฝึกอบรม (ภาคทฤษฎี) บริษัท วี.แคปปิตอลเอเจนท์ จำกัด ยึดหลักเป็นสาขา แม่

ตั้งอยู่ เลขที่ ๑๐๑๓ หมู่ที่ ๑๐ ตรอก/ซอย โรงพยาบาลสินแพทย์ ถนน นวมินทร์

แขวง/ตำบล คลองกุ่ม เขต/อำเภอ บึงกุ่ม จังหวัด กรุงเทพมหานคร รหัสไปรษณีย์ ๑๐๒๔๐

โทรศัพท์ - โทรสาร -

สถานที่จัดฝึกอบรม (ภาคปฏิบัติ) บริษัท วี.แคปปิตอลเอเจนท์ จำกัด

ตั้งอยู่ เลขที่ ๑๐๑๓ หมู่ที่ ๑๐ ตรอก/ซอย โรงพยาบาลสินแพทย์ ถนน นวมินทร์

แขวง/ตำบล คลองกุ่ม เขต/อำเภอ บึงกุ่ม จังหวัด กรุงเทพมหานคร รหัสไปรษณีย์ ๑๐๒๔๐

โทรศัพท์ - โทรสาร -

กำหนดการจัดฝึกอบรมการดับเพลิงขั้นต้น วันที่ ๒๒ เดือน พฤษภาคม พ.ศ. ๒๕๖๘

ผู้เข้ารับการฝึกอบรม จำนวน ๒๔ คน ชาย ๕ คน หญิง ๑๙ คน

ส่วนที่ ๓ เอกสารหรือหลักฐานที่ต้องแนบ ดังนี้

๑. สำเนาแบบแจ้งกำหนดการจัดฝึกอบรมการดับเพลิงขั้นต้น (แบบ กภ.จ.๑)
๒. รายชื่อผู้ผ่านการฝึกอบรม
๓. รายชื่อวิทยากร (ภาคทฤษฎีและภาคปฏิบัติ)

ประทับตรานิติบุคคล (ถ้ามี)

ลงชื่อ [redacted] ผู้รับใบอนุญาต

ผู้อำนวย[redacted]ารณภัย

วันที่ เดือน - ๙ มิ.ย. ๒๕๖๘ พ.ศ.

<u>หมายเหตุ</u> ๑. กรณีเป็นนิติบุคคลที่มีหนังสือรับรองนิติบุคคลให้ประทับตรา จะต้องมีตราประทับพร้อมลงนาม

๒. ให้รายงานสรุปผลการให้บริการจัดฝึกอบรมการดับเพลิงขั้นต้น ให้แจ้งตามแบบ กภ.รง.๑ ต่อการให้บริการ ๑ ครั้ง ทั้งนี้ ภายใน ๓๐ วันนับแต่วันที่เสร็จสิ้นการให้บริการ

แบบ กภ.รง.๒

รายงานสรุปผลการจัดฝึกซ้อมดับเพลิงและฝึกซ้อมอพยพหนีไฟ

เขียนที่ สถานีดับเพลิงและกู้ภัยนางชัน
วันที่ ๙ เดือน มิถุนายน พ.ศ. ๒๕๖๘

ส่วนที่ ๑ ข้อมูลผู้รับใบอนุญาต

ชื่อผู้รับใบอนุญาต กรุงเทพมหานคร (สำนักป้องกันและบรรเทาสาธารณภัย)

เลขทะเบียนนิติบุคคล ๐ ๙๙๔๐ ๐๐๑๖๐ ๑๕ ๑

ใบอนุญาตเลขที่ ๐๑๐๒-๐๒-๒๕๖๗-๐๑๕๑ วันอนุญาต ๑๙ กรกฎาคม ๒๕๖๗ วันหมดอายุ ๑๘ กรกฎาคม ๒๕๗๐

ตั้งอยู่เลขที่ ๑๗๓ หมู่ที่ ตรอก/ซอย - ถนน ดินสอ แขวง/ตำบล เสาชิงช้า เขต/อำเภอ พระนคร

จังหวัด กรุงเทพมหานคร รหัสไปรษณีย์ ๑๐๒๐๐ โทรศัพท์ ๐ ๒๒๗๙ ๗๓๐๓ โทรสาร ๐ ๒๒๗๙ ๗๓๐๔

ส่วนที่ ๒ การดำเนินการจัดฝึกซ้อมดับเพลิงและฝึกซ้อมอพยพหนีไฟ (ทำเครื่องหมาย ✓ ในช่อง ◯)

☑ กรณีสถานประกอบกิจการเดียว

ชื่อสถาน บริษัท วี.แคปปิตอลเอเจนท์ จำกัด

ตั้งอยู่ เลขที่ ๑๐๑๓ หมู่ที่ ๑๐ ตรอก/ซอย โรงพยาบาลสินแพทย์ ถนน นวมินทร์

แขวง/ตำบล คลองกุ่ม เขต/อำเภอ บึงกุ่ม จังหวัด กรุงเทพมหานคร รหัสไปรษณีย์ ๑๐๒๔๐

E-mail --

ลูกจ้างทั้งหมด จำนวน ..... คน ผู้เข้ารับการฝึกซ้อมทั้งหมด จำนวน ๒๔ คน

ชาย ๕ คน หญิง ๑๙ คน ใช้เวลาในการฝึกซ้อม ๒.๔๐ นาที

ผลการดำเนินการฝึกซ้อมดับเพลิงและฝึกซ้อมอพยพหนีไฟ

◯ ไม่ดี ◯ พอใช้ ◯ ดี ☑ ดีมาก

◯ กรณีสถานที่ที่มีหลายสถานประกอบกิจการตั้งอยู่รวมกัน

ระบุชื่ออาคาร/สถานที่ .....

ตั้งอยู่ เลขที่ ..... หมู่ที่ ..... ตรอก/ซอย ..... ถนน .....

แขวง/ตำบล ..... เขต/อำเภอ ..... จังหวัด ..... รหัสไปรษณีย์ .....

โทรศัพท์ ..... โทรสาร .....

E-mail --

ผลการดำเนินการฝึกซ้อมดับเพลิงและฝึกซ้อมอพยพหนีไฟ

◯ ไม่ดี ◯ พอใช้ ◯ ดี ◯ ดีมาก

สถานประกอบกิจการที่เข้าร่วมทั้งหมด จำนวน ๑ แห่ง ประกอบด้วย

๑. ชื่อสถานประกอบกิจการ บริษัท วี.แคปปิตอลเอเจนท์ จำกัด

๒. ลูกจ้างทั้งหมด จำนวน ..... คน ผู้เข้ารับรับการฝึกซ้อมทั้งหมด จำนวน ๒๔ คน

๓. ชื่อสถานประกอบกิจการ .....

ลูกจ้างทั้งหมด จำนวน ..... คน ผู้เข้ารับรับการฝึกซ้อมทั้งหมด จำนวน ..... คน

(กรณีมีสถานประกอบกิจการเข้าร่วมฝึกซ้อมดับเพลิงและฝึกซ้อมอพยพหนีไฟหลายแห่ง สามารถเพิ่มข้อมูลหรือจัดทำเอกสารแนบเพิ่มเติมได้)

ดำเนินการจัดฝึกซ้อมดับเพลิงและฝึกซ้อมอพยพหนีไฟ เมื่อวันที่ ๒๒ เดือน พฤษภาคม พ.ศ. ๒๕๖๘

ส่วนที่ ๓ เอกสารหรือหลักฐานที่ต้องแนบ ดังนี้

๑. สำเนาแบบแจ้งกำหนดการจัดฝึกซ้อมดับเพลิงและฝึกซ้อมอพยพหนีไฟ (แบบ กภ.จ.๒)

๒. รายชื่อวิทยากร

๓. รายละเอียดและผลการประเมินการฝึกซ้อมดับเพลิงและฝึกซ้อมอพยพหนีไฟ

ประทับตรานิติบุคคล

(ถ้ามี)

ลงชื่อ.....[redacted].....ผู้รับใบอนุญาต

ผู้อำนวย[redacted]ชำรณภัย

วันที่.....เดือน - ๙ มิย. ๒๕๖๘ พ.ศ.....

หมายเหตุ ๑. กรณีเป็นนิติบุคคลที่มีหนังสือรับรองนิติบุคคลให้ประทับตรา จะต้องมีตราประทับพร้อมลงนาม

๒. ให้รายงานสรุปผลการให้บริการจัดฝึกซ้อมดับเพลิงและฝึกซ้อมอพยพหนีไฟ ตามแบบ แบบ กภ.รง.๒ ต่อการให้บริการ ๑ ครั้ง ทั้งนี้ ภายใน ๓๐ วันนับแต่วันที่เสร็จสิ้นการให้บริการ

วุฒิบัตรเลขที่ สปภ.(กปภ.๔) ๑๒๘ /๒๕๖๘

กรุงเทพมหานคร

ได้รับใบอนุญาตจากกรมสวัสดิการและคุ้มครองแรงงาน ใบอนุญาตเลขที่ ๐๑๐๒-๐๒-๒๕๖๗-๐๑๕๑

ขอรับรองว่า

บริษัท วี.แคปปิตอลเอเจนท์ จำกัด

ตั้งอยู่เลขที่ **๑๐๑๓ หมู่ ๑๐ ซอยโรงพยาบาลสินแพทย์ ถนนนวมินทร์ แขวงคลองกุ่ม เขตบึงกุ่ม กรุงเทพมหานคร ๑๐๒๔๐**

ได้ดำเนินการฝึกซ้อมดับเพลิงและฝึกซ้อมอพยพหนีไฟ

ตามกฎกระทรวงกำหนดมาตรฐานในการบริหาร จัดการ และดำเนินการด้านความปลอดภัย อาชีวอนามัย และสภาพแวดล้อมในการทำงานเกี่ยวกับการป้องกันและระงับอัคคีภัย พ.ศ. ๒๕๕๕ ลงวันที่ ๗ ธันวาคม พ.ศ. ๒๕๕๕

มีผู้เข้ารับการฝึกอบรม จำนวน ๒๔ คน

เมื่อวันที่ ๒๒ พฤษภาคม ๒๕๖๘

ให้ไว้ ณ วันที่ ๙ มิถุนายน ๒๕๖๘

[redacted]

ผู้อำนวยการสำนักป้องกันและบรรเทาสาธารณภัย

แบบรายงานผลการฝึกซ้อมดับเพลิง และการฝึกซ้อมอพยพหนีไฟ

1.ข้อมูลสถานประกอบกิจการ

1.1 ชื่อสถานประกอบกิจการ บริษัทวี.แคปปิตอลเอเจนท์ จำกัด

เป็นผู้ประกอบกิจการ ประเภท การโรงแรม โรงแรมสินสิริ นวมินทร์ 96

เลขที่ 1013 ซอย นวมินทร์ 96 แขวงนวลจันทร์ เขตบึงกุ่ม กรุงเทพมหานคร 10230

1.2จำนวนพนักงาน / ลูกจ้าง /ผู้ที่เกี่ยวข้อง .....17.....คน

1.3 ลักษณะที่ตั้งของสถานประกอบกิจการ เป็นสถานประกอบกิจการ หลายอาคาร

1.4 / กรณีเป็นสถานที่ ที่มีหลายสถานประกอบกิจการตั้งอยู่รวมกัน

/ ลูกจ้างที่ทำงานอยู่ภายในอาคารเดียวกัน และในวันเวลาเดียวกัน ของนายจ้างทุกรายในสถานที่นั้น ทำการฝึกซ้อมพร้อมกัน

0 ลูกจ้างที่ทำงานอยู่ภายในอาคารเดียวกัน และในวันเวลาเดียวกัน ของนายจ้างทุกรายในสถานที่นั้น ไม่ได้ทำการฝึกซ้อมพร้อมกัน

2. รายงานผลการดำเนินการฝึกซ้อม

2.1 วัน/เดือน/ปี ที่ทำการฝึกซ้อม วันที่ ไม่เคยฝึกอบรมมาก่อน เนื่องจากเปิดใหม่

2.2มีการฝึกซ้อมครั้งที่ผ่านมา เมื่อวันที่ 22 พฤษภาคม 2568

2.3 จำนวนผู้เข้าร่วมในการฝึกซ้อม.....17.....คน

2.4ผลการดำเนินการ การฝึกซ้อมอพยพหนีไฟ ( ) ไม่ดี ( ) พอใช้ (/) ดี ( ) ดีมาก เวลา 4.30 นาที

3. ดำเนินการฝึกซ้อมโดย ผู้ที่ได้รับใบอนุญาตจาก กรมสวัสดิการและคุ้มครองแรงงาน ดำเนินการฝึกซ้อมให้ คือ กรุงเทพมหานคร เลขที่ใบอนุญาตโดยได้แนบสำเนาใบอนุญาตและหนังสือรับรองแสดงการฝึกซ้อมมาด้วยแล้ว

[redacted]

ลงชื่อ..... [redacted] .....นายจ้าง

ตำแหน่ง.....กรรมการ.....

บริษัท วี. แคปปิตอล เอเจนท์ จำกัด

บริษัท วี.แคปปิตอลเอเจนท์ จำกัด

รายชื่อผู้เข้ารับการฝึกอบรมดับเพลิง วันที่ 22 พฤษภาคม 2568 เวลา 08.3

ลำดับ	ชื่อ-สกุล	ลงชื่อ(เช้า)	ลงชื่อ(บ่าย)	คะแนน	
				ก่อน	หลัง
1	น.ส.ทัศนีย์ ชายเขาทอง				
2	น.ส.ปิ่นอนงค์ สระกำ				
3	นายวิรุฬ ปะมะพุทโต				
4	น.ส.พัชราภรณ์ ธรรมราช				
5	น.ส.อุบลวรรณ บูรณะศิริศิลป์				
6	นาย SAW MYINT PHOY AUNG กิ				
7	น.ส.อารยา สาวถยางกูร				
8	น.ส.NAN HNIN TWE TAR OO ตาอู่				
9	น.ส.ZIN THET MAR TUN ซิน				
10	น.ส.สมคิด พะคะพิกุล				
11	น.ส.พภัสสรณ์ หลังดำ				
12	น.ส.ศรีวรา คงแก้ว				
13	น.ส.นิศารัตน์ ทองเฟื่อง				
14	นายกิตติพงศ์ ทองทวี				
15	น.ส.THIRI KHAT				
16	น.ส.ละอองดาว แย้มเกิด				
17	น.ส.ฤทัยรัตน์ สุภายะ				
18	นายอนุสรณ์ มุติภัย				
19	น.ส.กรปริยาณัฐ อุทุมมารัตน์				
20	น.ส.WIN MAR OO มาอู				
21	น.ส. WAR WAR KYWAL วาวา				
22	น.ส.PYAE PYAE PHYO				
23	นาย ZAW LIN HTET				
24	น.ส.อรษา แก่นแก้ว				

รับรองสำเนาถูกต้อง

[redacted]

เจ้าพนักงานป้องกันและบรรเทาสาธารณภัยชำนาญการ
สถานีดับเพลิงและกู้ภัยบางขัน กองปฏิบัติการดับเพลิงและกู้ภัย ๔
สำนักป้องกันและบรรเทาสาธารณภัย กรุงเทพมหานคร

ตารางการฝึกอบรมดับเพลิงขั้นต้น และการฝึกซ้อมดับเพลิงและอพยพหนีไฟ

เวลา	หัวข้อในการบรรยาย	วิทยากร	หมายเหตุ
08.00-08.30 น.	ลงทะเบียน	เจ้าหน้าที่ฝึกอบรม	
08.30-09.00 น.	เปิดการฝึกอบรม	ผู้บริหาร	
09.00-10.30 น.	หลักการป้องกันและ ระงับอัคคีภัย	วิทยากร ขึ้น ทะเบียน กรมสวัสดิการฯ	
10.30-10.45 น.	พักเบรค		
10.45-12.00 น.	การเคลื่อนย้าย การปฐมพยาบาล และการเอาตัวรอด	วิทยากร ขึ้น ทะเบียน กรมสวัสดิการฯ	
12.00-13.00 น.	พักทานอาหารเที่ยง		
13.00-14.30 น.	ทฤษฎีการเกิดไฟ และการดับเพลิง	วิทยากร ขึ้น ทะเบียน กรมสวัสดิการฯ	
14.30-16.30 น.	การฝึกภาคสนามในการปฏิบัติ	วิทยากร ขึ้น ทะเบียน กรมสวัสดิการฯ	
16.30-17.00 น.	ทบทวนแผนการฝึกซ้อมอพยพหนีไฟ	วิทยากร ขึ้น ทะเบียน กรมสวัสดิการฯ	
17.00-17.30 น.	ปฏิบัติตามขั้นตอนการฝึกซ้อมหนีไฟ	ผู้สังเกตการณ์ที่ กำหนด	

การปฏิบัติตามแผนการอพยพหนีไฟ ที่บริษัทกำหนด

การแจ้งเหตุ เครื่องจับควัน จับกลุ่มควันได้

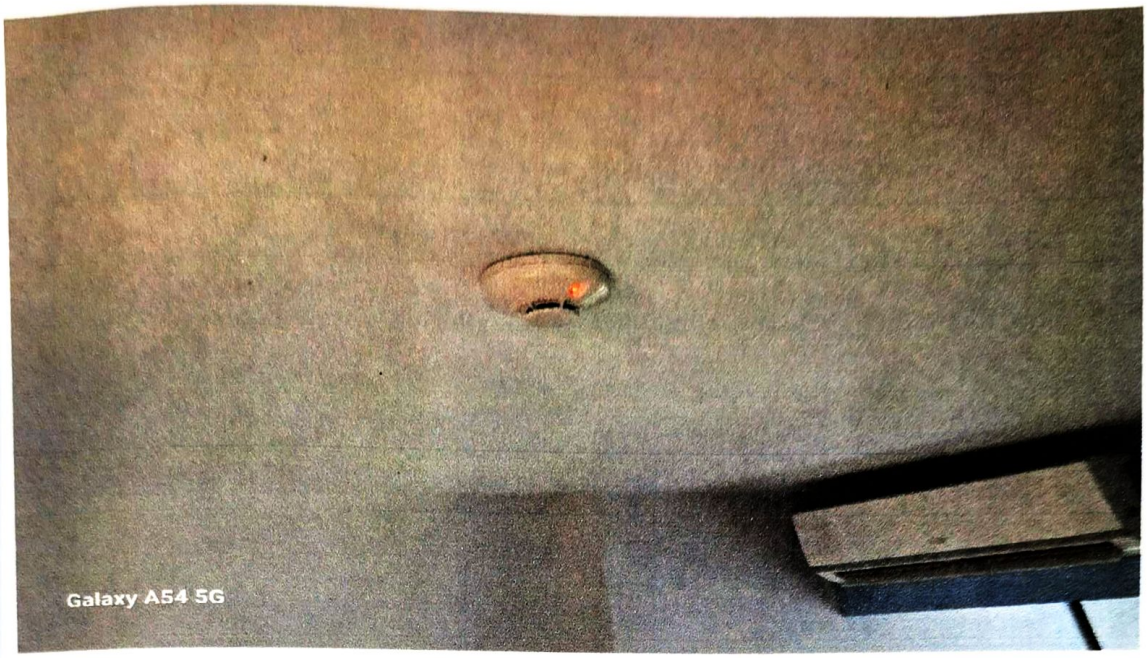

การดับเพลิงขั้นต้น

ไม่สามารถควบคุมเพลิงไหม้ได้ กดสัญญาณอพยพหนีไฟ

เสียงสัญญาณกริ่งดัง พนักงานทุกคนอพยพหนีไฟ ไปที่จุดรวมพล

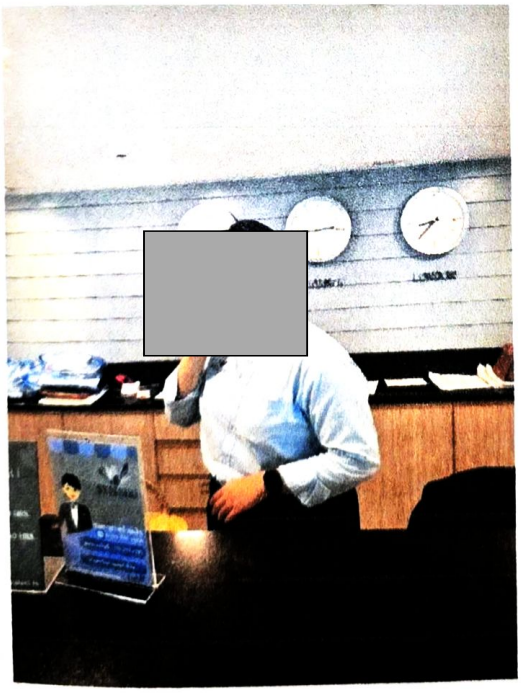

จุดรวมพลทำการนับจำนวนพนักงาน

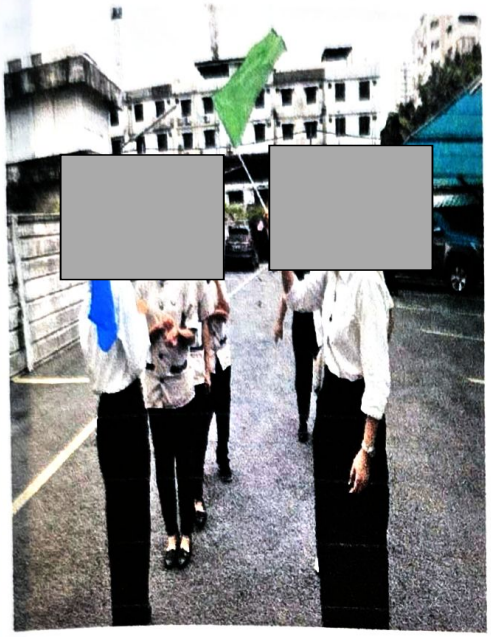

ทางโรงแรมสินสิริ ได้แจ้งดับเพลิงภายนอก เข้าทำการดับเพลิง

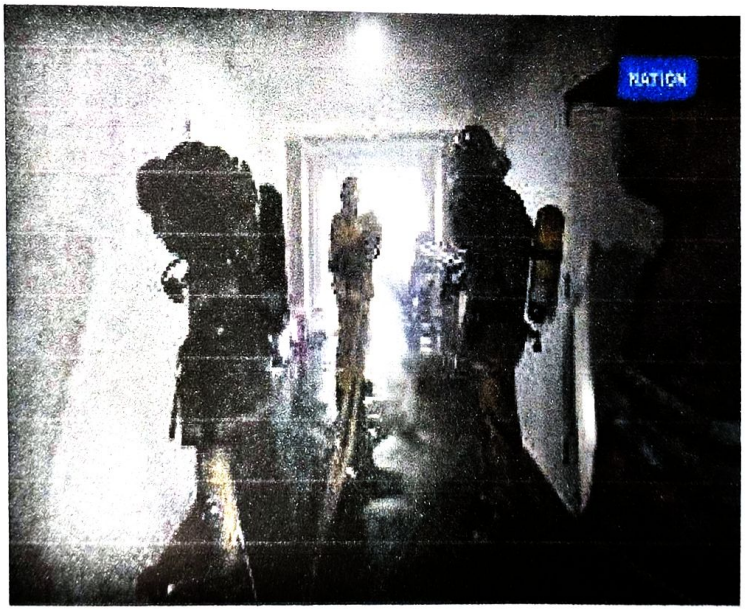

จุดรวมพล พบว่ามีผู้สูญหาย จำนวน 1 คน ส่งทีมเข้าช่วยเหลือทันที

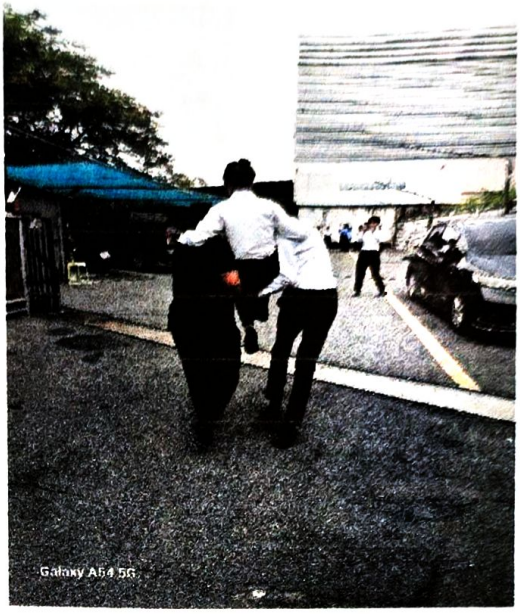

ทีมดับเพลิงแจ้งผู้อำนวยการ เพลิงสงบ ผู้อำนวยการดับเพลิงยุติภาวะฉุกเฉิน

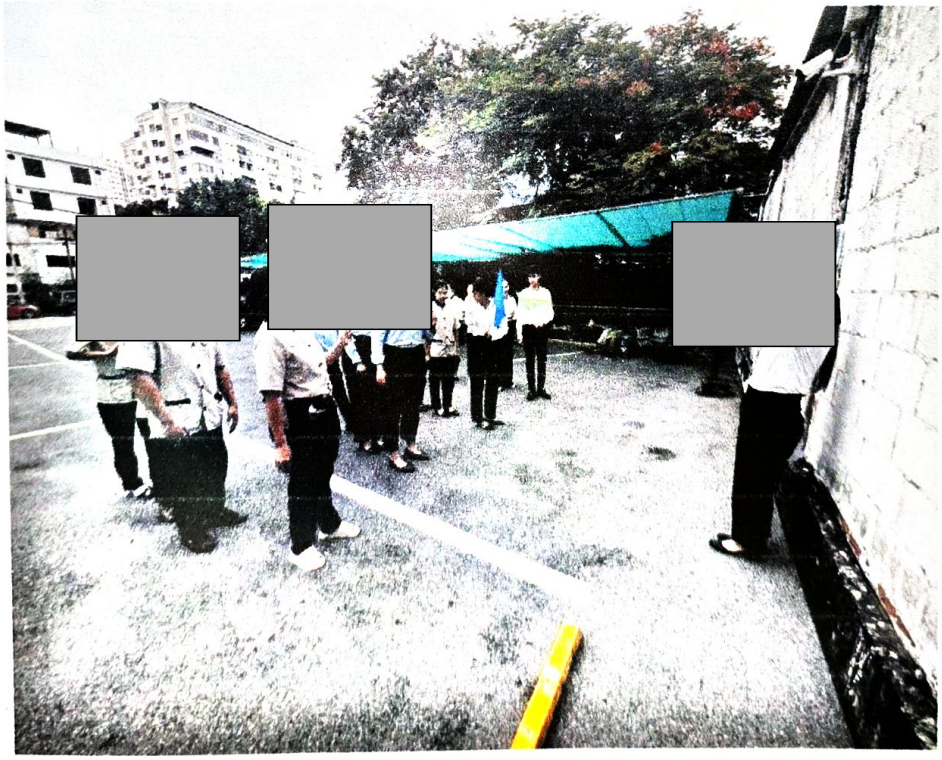

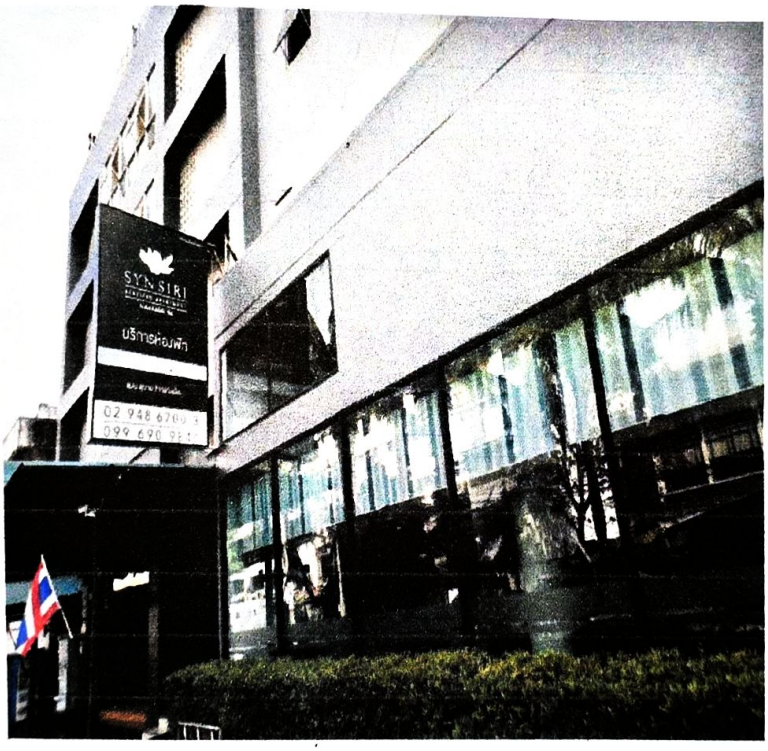
SYNSIRI
บริการห้องพัก

ขั้นตอนการอบรมดับเพลิง

ขั้นตอนการฝึกภาคสนาม

ที่ รง ๐๕๐๔/๒๓๒๔

กองความปลอดภัยแรงงาน
๑๘ ถนนบรมราชชนนี แขวงอิสสีพลี
เขตตลิ่งชัน กรุงเทพมหานคร ๑๐๑๗๐

๑๙ กรกฎาคม ๒๕๖๗

เรื่อง การขออนุญาตเป็นผู้ให้บริการฝึกอบรมการดับเพลิงขั้นต้น และเป็นผู้ให้บริการฝึกซ้อมดับเพลิงและฝึกซ้อมอพยพหนีไฟ

เรียน ผู้อำนวยการสำนักป้องกันและบรรเทาสาธารณภัย

อ้างถึง แบบคำขอและรับคำขอใบอนุญาตฯ ของกรุงเทพมหานคร

สิ่งที่ส่งมาด้วย ๑. ใบอนุญาตเป็นผู้ให้บริการฝึกอบรมการดับเพลิงขั้นต้น และรายชื่อวิทยากรแนบท้ายใบอนุญาต ลงวันที่ ๑๙ กรกฎาคม พ.ศ. ๒๕๖๗ จำนวน ๑ ฉบับ

๒. ใบอนุญาตเป็นผู้ให้บริการฝึกซ้อมดับเพลิงและฝึกซ้อมอพยพหนีไฟ และรายชื่อวิทยากรแนบท้ายใบอนุญาต ลงวันที่ ๑๙ กรกฎาคม พ.ศ. ๒๕๖๗ จำนวน ๑ ฉบับ

ตามหนังสือที่อ้างถึง กรุงเทพมหานคร ได้ยื่นแบบคำขอและรับคำขอใบอนุญาตตามแบบ กภ.บญ.๑๑ (นิติบุคคล) เป็นผู้ให้บริการฝึกอบรมการดับเพลิงขั้นต้น และเป็นผู้ให้บริการฝึกซ้อมดับเพลิงและฝึกซ้อมอพยพหนีไฟ ตามกฎกระทรวงการขึ้นทะเบียนและการอนุญาตให้บริการเพื่อส่งเสริมความปลอดภัย อาชีวอนามัย และสภาพแวดล้อมในการทำงาน พ.ศ. ๒๕๖๔ เพื่อให้กรมสวัสดิการและคุ้มครองแรงงานพิจารณา ความละเอียดแจ้งแล้ว นั้น

กรมสวัสดิการและคุ้มครองแรงงาน โดยกองความปลอดภัยแรงงานได้พิจารณาแล้วเห็นว่า การยื่นแบบคำขอและรับคำขอใบอนุญาตเป็นผู้ให้บริการฝึกอบรมการดับเพลิงขั้นต้น และเป็นผู้ให้บริการฝึกซ้อมดับเพลิงและฝึกซ้อมอพยพหนีไฟ ของกรุงเทพมหานคร เป็นไปตามกฎกระทรวงการขึ้นทะเบียนและการอนุญาตให้บริการเพื่อส่งเสริมความปลอดภัย อาชีวอนามัย และสภาพแวดล้อมในการทำงาน พ.ศ. ๒๕๖๔ จึงออกใบอนุญาตให้กรุงเทพมหานคร เป็นผู้ให้บริการฝึกอบรมการดับเพลิงขั้นต้น พร้อมวิทยากร จำนวน ๔๓๙ ราย โดยมีใบอนุญาตเลขที่ ๐๑๐๑-๐๒-๒๕๖๗-๐๑๔๑ และเป็นผู้ให้บริการฝึกซ้อมดับเพลิงและฝึกซ้อมอพยพหนีไฟ พร้อมวิทยากร จำนวน ๔๓๙ ราย โดยมีใบอนุญาตเลขที่ ๐๑๐๒-๐๒-๒๕๖[illegible]๑๑๔๑ รายละเอียดปรากฏตามสิ่งที่ส่งมาด้วย ทั้งนี้ ขอให้กรุงเทพมหานคร ปฏิบัติตามกฎกร[redacted]เบียน และการอนุญาตให้บริการเพื่อส่งเสริมความปลอดภัย อาชีวอนามัย และสภาพแวดล้อมใ[redacted] ๒๕๖๔ อย่างเคร่งครัด

รับรองสำเนาถูกต้อง
[redacted]
(นา[redacted]ก)
เจ้าพนักงานป้องกันและบรรเทาสาธารณภัยชำนาญการ
สถานีดับเพลิงและกู้ภัยบางขัน กองปฏิบัติการดับเพลิงและกู้ภัย ๔
สำนักป้องกันและบรรเทาสาธารณภัย กรุงเทพมหานคร

จึงเรียนมาเพื่อทราบ

ขอแสดงความนับถือ

[redacted]

(น[redacted]ข)
ผู้อำนวยการกองความปลอดภัยแรงงาน

กลุ่มงานทะเบียนความปลอดภัยในการทำงาน
โทรศัพท์ ๐ ๒๔๔๘ ๙๑๒๘ - ๓๙ ต่อ ๗๑๐
โทรสาร ๐ ๒๔๔๘ ๗๑๙๓

แบบ กภ.บญ
นิติบุคคล

กรมสวัสดิการและคุ้มครองแรงงาน
ใบอนุญาต
เป็นนิติบุคคลผู้ให้บริการฝึกอบรมการดับเพลิงขั้นต้น

ใบอนุญาตเลขที่ ๐๑๐๑-๐๒-๒๕๖๗-๐๑๔๑

อนุญาตให้ กรุงเทพมหานคร

เลขทะเบียนนิติบุคคล ๐๙๙๔๐๐๐๑๖๐๑๕๑

ตั้งอยู่ เลขที่ ๑๗๓ ถนนดินสอ แขวงเสาชิงช้า เขตพระนคร กรุงเทพมหานคร

เป็นนิติบุคคลผู้ให้บริการด้านความปลอดภัย อาชีวอนามัย และสภาพแวดล้อมในการทำงานตามกฎกระทรวงกำหนดมาตรฐานในการบริหาร จัดการ และดำเนินการด้านความปลอดภัย อาชีวอนามัย และสภาพแวดล้อมในการทำงานเกี่ยวกับการป้องกันและระงับอัคคีภัย พ.ศ. ๒๕๕๕ เป็นผู้ให้บริการฝึกอบรมการดับเพลิงขั้นต้นประกอบกับกฎกระทรวงการขึ้นทะเบียนและการอนุญาตให้บริการเพื่อส่งเสริมความปลอดภัย อาชีวอนามัยและสภาพแวดล้อมในการทำงาน พ.ศ. ๒๕๖๔ แห่งพระราชบัญญัติความปลอดภัย อาชีวอนามัย และสภาพแวดล้อมในการทำงาน พ.ศ. ๒๕๕๔ โดยมีวิทยากร จำนวน ๔๓๙ ราย ดังรายชื่อแนบท้ายใบอนุญาตนี้

ทั้งนี้ ตั้งแต่วันที่ ๑๙ กรกฎาคม พ.ศ. ๒๕๖๗ ถึงวันที่ ๑๘ กรกฎาคม พ.ศ. ๒๕๓๐

ให้ไว้ ณ วันที่ ๑๙ กรกฎาคม พ.ศ. ๒๕๖๗

[redacted]

(นางสาวสุวดี ทวีสุข)
ผู้อำนวยการกองความปลอดภัยแรงงาน

รับรองสำเนาถูกต้อง

[redacted]

เจ้าพนักงานป้องกันและบรรเทาสาธารณภัยชำนาญการ
สถานีดับเพลิงและกู้ภัยบางขัน กองปฏิบัติการดับเพลิงและกู้ภัย ๔
สำนักป้องกันและบรรเทาสาธารณภัย กรุงเทพมหานคร

รายชื่อวิทยากรแนบท้ายใบอนุญาต
เป็นนิติบุคคลผู้ให้บริการฝึกอบรมการดับเพลิงขั้นต้น
ของกรุงเทพมหานคร
ใบอนุญาตเลขที่ ๐๑๐๑-๐๒-๒๕๖๗-๐๑๔๑

๑. นายหัตถชัย	ศรีสุข
๒. นายนพดล	บุญวรรณา
๓. นายสุรศักดิ์	รอบคอบ
๔. นายเอกนรินทร์	หล้าตุ้ย
๕. นายพัฒนศักดิ์	ตุ่นกอง
๖. นายฉลอง	บ่มทองหลาง
๗. ว่าที่ ร.ต. ปิยะ	ผ่องใส
๘. นายอมรเทพ	อินธิรัตน์
๙. นายสันต์	เดชพร
๑๐. ว่าที่ ร.ต. สุชาติ	ผ่องใส
๑๑. นายราชันย์	เอียมสะอาด
๑๒. นายสัจจพร	ยุวัฒนา
๑๓. ว่าที่ ร.อ. ญาณภัทร	รัตยิ่ง
๑๔. นายกิตติศักดิ์	พงศ์กมลรัตน์
๑๕. นายนิรันดร์	บัวขาว
๑๖. นายจีรชัย	มากศรี
๑๗. นายกลวัชร	ราโสภา
๑๘. จ.ส.ต. กฤษกร	กองรับ
๑๙. นายคำพอง	หมื่นชั่ง
๒๐. นายปรีชา	ลังประเสริฐ
๒๑. นายชุติเดช	ภู่บัณฑิต
๒๒. นายสายเพชร	ดอกยี่สุ่น
๒๓. นายสมพร	เพ็ชรอาวุธ
๒๔. นายราเชนทร์	พรหมบุตร
๒๕. นายนันทโชค	อินสว่าง
๒๖. นายอภิชาติ	แก้วโพธิ์ทอง
๒๗. นายเปรม	นาคมาโนช
๒๘. นายประโยชน์	ทองฉอ้อน
๒๙. นายศรุต	ศรวัสอดิภา
๓๐. นายเริงชัย	คล้ายสุวรรณ์

๒๗๑. นายณัชศิต	อัมพะวัต
๒๗๒. นายสุรสิทธิ์	แก้วขาว
๒๗๓. นายสุพจน์	ปั้นทิต
๒๗๔. นายยงยุทธ	งามเจริญ
๒๗๕. นายชาลี	ฉายาวรรณ
๒๗๖. นายธราวุฒิ	หมัดลัง
๒๗๗. นายสมยศ	อาดำ
๒๗๘. นายสุเทพ	ยูนุช
๒๗๙. นายอนุวัฒน์	ปานนิยม
๒๘๐. นายเทวัญ	กันหารินทร์
๒๘๑. นายอัศวิน	ทับเจริญ
๒๘๒. นายวรยุทธ	แก้วประดับ
๒๘๓. นายรุ่ง	ศิริ
๒๘๔. นายอุทิศ	บุตรอินทร์
๒๘๕. นายนพพล	ชูอำไพ
๒๘๖. นายนพรัตน์	สายนาโก
๒๘๗. จ.ส.ต. ธงชัย	ดียิ่ง
๒๘๘. นายสนธยา	หวังแจ่ม
๒๘๙. นายอุดมศักดิ์	แขกใจเย็น
๒๙๐. นายสมศักดิ์	สนิสริวงศ์
๒๙๑. นายรุ่งโรจน์	คลิ้ศลาย
๒๙๒. นายสมเจตน์	[redacted]
๒๙๓. ว่าที่ ร.ต. เริง	[redacted]
๒๙๔. [redacted]	[redacted]
๒๙๕. [redacted]	[redacted]
๒๙๖. นายอภิศักดิ์	[redacted]
๒๙๗. นายภาณุพันธุ์	กู่ก้องสกุล
๒๙๘. นายกำพลศักดิ์	พยัพย์ตรี
๒๙๙. นายปัญจพล	พรมสวัสดิ์
๓๐๐. นายสิทธิภูมิ	พงษ์ศิลา

/๓๐๑.นายปวเรศ..

รับรองสำเนาถูกต้อง

(นายศรุต ศรวัสอดิภา)
เจ้าพนักงานป้องกันและบรรเทาสาธารณภัยชำนาญการ
สถานีดับเพลิงและกู้ภัยบางขัน กองปฏิบัติการดับเพลิงและกู้ภัย ๔
สำนักป้องกันและบรรเทาสาธารณภัย กรุงเทพมหานคร

แบบ กภ.บญ
นิติบุคคล

กรมสวัสดิการและคุ้มครองแรงงาน
ใบอนุญาต
เป็นนิติบุคคลผู้ให้บริการฝึกซ้อมดับเพลิงและฝึกซ้อมอพยพหนีไฟ

ใบอนุญาตเลขที่ ๐๑๐๒-๐๒-๒๕๖๗-๐๑๕๑

อนุญาตให้ กรุงเทพมหานคร
เลขทะเบียนนิติบุคคล ๐๙๙๔๐๐๐๑๖๐๑๕๑
ตั้งอยู่ เลขที่ ๑๗๓ ถนนดินสอ แขวงเสาชิงช้า เขตพระนคร กรุงเทพมหานคร
เป็นนิติบุคคลผู้ให้บริการด้านความปลอดภัย อาชีวอนามัย และสภาพแวดล้อมในการทำงานตามกฎกระทรวงกำหนดมาตรฐานในการบริหาร จัดการ และดำเนินการด้านความปลอดภัย อาชีวอนามัย และสภาพแวดล้อมในการทำงานเกี่ยวกับการป้องกันและระงับอัคคีภัย พ.ศ. ๒๕๕๕ เป็นผู้ให้บริการฝึกซ้อมดับเพลิงและฝึกซ้อมอพยพหนีไฟ ประกอบกับกฎกระทรวงการขึ้นทะเบียนและการอนุญาตให้บริการเพื่อส่งเสริมความปลอดภัย อาชีวอนามัย และสภาพแวดล้อมในการทำงาน พ.ศ. ๒๕๖๔ แห่งพระราชบัญญัติความปลอดภัย อาชีวอนามัย และสภาพแวดล้อมในการทำงาน พ.ศ. ๒๕๕๔ โดยมีวิทยากร จำนวน ๔๓๙ ราย ดังรายชื่อแนบท้ายใบอนุญาตนี้

ทั้งนี้ ตั้งแต่วันที่ ๑๙ กรกฎาคม พ.ศ. ๒๕๖๗ ถึงวันที่ ๑๘ กรกฎาคม พ.ศ. ๒๕๗๐

ให้ไว้ ณ วันที่ ๑๙ กรกฎาคม พ.ศ. ๒๕๖๗

[redacted]

(น[redacted]ญ)
ผู้อำนวยการกองความปลอดภั[redacted]

รองสำเนาถูกต้อง

(นายศรุต ศรวัสอดิภา)
เจ้าพนักงานป้องกันและบรรเทาสาธารณภัยชำนาญการ
สถานีดับเพลิงและกู้ภัยบางซื่อ กองปฏิบัติการดับเพลิงและกู้ภัย ๔
สำนักป้องกันและบรรเทาสาธารณภัย กรุงเทพมหานคร

รายชื่อวิทยากรแนบท้ายใบอนุญาต

เป็นนิติบุคคลผู้ให้บริการฝึกอบรมการฝึกซ้อมดับเพลิงและฝึกซ้อมอพยพหนีไฟ

ของกรุงเทพมหานคร

ใบอนุญาตเลขที่ ๐๑๐๒-๐๒-๒๕๖๗-๐๑๕๑

๒๔๑. นายหัตถชัย	ศรีสุข
๒๔๒. นายนพดล	บุญวรรณา
๒๔๓. นายสุรศักดิ์	รอบคอบ
๒๔๔. นายเอกนรินทร์	หล้าตุ้ย
๒๔๕. นายพัฒนศักดิ์	ตุ่นกอง
๒๔๖. นายฉลอง	บ่มทองหลาง
๒๔๗. ว่าที่ ร.ต. บิยะ	ผ่องใส
๒๔๘. นายอมรเทพ	อินธิรัตน์
๒๔๙. นายสันติ์	เดชพร
๒๕๐. ว่าที่ ร.ต. สุชาติ	ผ่องใส
๒๕๑. นายราชันย์	เอี่ยมสะอาด
๒๕๒. นายสัจจพร	ยุวัฒนา
๒๕๓. ว่าที่ ร.อ. ญาณภัทร	รัตยิ่ง
๒๕๔. นายกิตติศักดิ์	พงศ์กมลรัตน์
๒๕๕. นายนิรันดร์	บัวขาว
๒๕๖. นายจีรชัย	มากศรี
๒๕๗. นายกลวัชร	ราโสภา
๒๕๘. จ.ส.ต. กฤษกร	กองรับ
๒๕๙. นายคำพอง	หมื่นชั่ง
๒๖๐. นายปรีชา	สังประเสริฐ
๒๖๑. นายชุติเดช	ภู่บัณฑิต
๒๖๒. นายสายเพชร	ดอกยี่สุ่น
๒๖๓. นายสมพร	เพ็ชรอาวุธ
๒๖๔. นายราเชนทร์	พรหมบุตร
๒๖๕. นายนันทโชค	อินสว่าง
๒๖๖. นายอภิชาติ	แก้วโพธิ์ทอง
๒๖๗. นายเปรม	นาคมาโนช
๒๖๘. นายประโยชน์	ทองฉอ้อน
๒๖๙. นายศรุต	ศรวัสอดิภา
๒๗๐. นายเริงชัย	คล้ายสุวรรณ์
๒๗๑. นายณัชศิต	อัมพะวัต
๒๗๒. นายสุรสิทธิ์	แก้วขาว
๒๗๓. นายสุพจน์	ขึ้นพิศ
๒๗๔. นายยงยุทธ	ทามแจริญ
๒๗๕. นายชาลี	ฉายาวรรณ
๒๗๖. นายธราวุฒิ	หมัดลัง
๒๗๗. นายสมยศ	อาดำ
๒๗๘. นายสุเทพ	ยูนุช
๒๗๙. นายอนุวัฒน์	ปานนิยม
๒๘๐. นายเทวัญ	กันหารินทร์
๒๘๑. นายอัศวิน	ทับเจริญ
๒๘๒. นายวรยุทธ	แก้วประดับ
๒๘๓. นายรุ่ง	ศิริ
๒๘๔. นายอุทิศ	บุตรอินทร์
๒๘๕. นายนพพล	ชูอำไพ
๒๘๖. นายนพรัตน์	สายนาโก
๒๘๗. จ.ส.ต. ธงชัย	ดียิ่ง
๒๘๘. นายสนธยา	หวังแจ่ม
๒๘๙. นายอุดมศักดิ์	แซกใจเย็น
๒๙๐. นายสม[redacted]	[redacted]
๒๙๑. นายรุ่งโร[redacted]	[redacted]
๒๙๒. นายสมเจ[redacted]	[redacted]
๒๙๓. ว่าที่ ร.ต. [redacted]	[redacted]
๒๙๔. นาย[redacted]	[redacted]
๒๙๕. [redacted]	[redacted]
๒๙๖. นายอภิศักดิ์	ศิวิลัยกุล
๒๙๗. นายภาณุพันธุ์	กู่ก้องสกุล
๒๙๘. นายกำพลศักดิ์	พยัพย์ตรี
๒๙๙. นายปัญจพล	พรมสวัสดิ์
๓๐๐. นายสิทธิภูมิ	พงษ์ศิลา

/๓๐๑.นายปวเรศ...

รับสำเนาถูกต้อง

(นายศรุต ศรวัสอดิภา)

เจ้าพนักงานป้องกันและบรรเทาสาธารณภัยชำนาญการ

สถานีดับเพลิงและกู้ภัยบางซื่อ กองปฏิบัติการดับเพลิงและกู้ภัย ๔

สำนักป้องกันและบรรเทาสาธารณภัย กรุงเทพมหานคร