

## ภาคผนวก ค6

เอกสารแต่งตั้งเจ้าหน้าที่ความปลอดภัยในงานก่อสร้าง (Safety)



วันที่ 28 สิงหาคม 2568

เรื่อง ขอแต่งตั้ง ☒ เจ้าหน้าที่ความปลอดภัย (จป.)

ตามที่ บริษัท ไพลอน จำกัด (มหาชน) ซึ่งเป็นผู้รับจ้างก่อสร้างงานเสาเข็มเจาะ  
โครงการ sky view ตามสัญญาที่อ้างถึงนั้น

บริษัท ไพลอน จำกัด (มหาชน) มีความประสงค์แต่งตั้งให้

1. นายกฤษกร ไทยสุรินทร์ เจ้าหน้าที่ จป.วิชาชีพ

เป็นตัวแทนของบริษัทไพลอน จำกัด (มหาชน) สามารถตัดสินใจและรับผิดชอบการปฏิบัติงาน  
และรับผิดชอบด้านความปลอดภัยดังกล่าว จนกว่างานก่อสร้างจะแล้วเสร็จ

จึงเรียนมาเพื่อทราบ

ขอแสดงความนับถือ



(.....)

นาย จตุพงษ์ แสงทอง

ตำแหน่ง ผู้จัดการโครงการ

บริษัท ไพลอน จำกัด (มหาชน)

## ภาคผนวก ค7

แผนผังการรับเรื่องร้องเรียนบ้านข้างเคียง



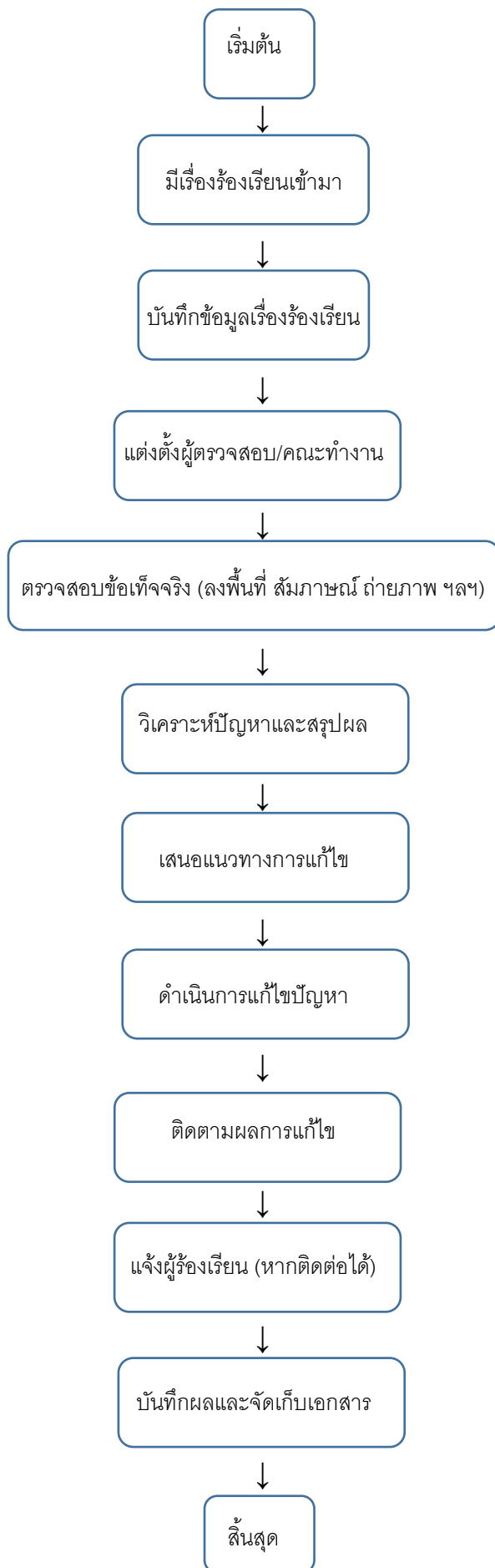

## ภาคผนวก ค8

เอกสารตรวจสอบผู้ควบคุมเรือน







**PYLON**  
PUBLIC COMPANY LIMITED

# **PYLON PUBLIC COMPANY LIMITED**

## **KPP INSPECTOR CO., LTD.**



ขอมอบวุฒิบัตรนี้เพื่อแสดงว่า

**นายสงบ แสนมอม**

ผ่านการฝึกอบรมหลักสูตร

ทบทวนความปลอดภัยในการปฏิบัติงานเกี่ยวกับปั้นจั่น แก่ผู้บังคับปั้นจั่น ผู้ให้สัญญาณ ผู้ยึดเกาะวัสดุ  
และผู้ควบคุมการใช้ปั้นจั่น ชนิดเคลื่อนที่

กฎกระทรวงกำหนดมาตรฐานในการบริหารและการจัดการด้านความปลอดภัย อาชีวอนามัย  
และสภาพแวดล้อมในการทำงานเกี่ยวกับเครื่องจักร ปั้นจั่น และหม้อน้ำ พ.ศ. ๒๕๖๔

ฝึกอบรมวันที่ 7 เมษายน 2567 ระยะเวลา 6 ชั่วโมง

(ภาณุพงศ์ หนูช้างเผือก)

วิทยากร

(ดร.ชนินทร์ แสงอารยะกุล)

กรรมการผู้จัดการใหญ่

Certificate No. KPP-MC-24-04-006-RE



## ภาคผนวก ค9

เอกสารขึ้นทะเบียนแรงงานต่างด้าว



PJMMRWIN<MAUNG<<<<<<<<<<<<<<<<<<<<<<<<  
MH623943<OMMR7806083M2809252<<<<<<<<<<<<<D



14

VISAS

นาย วิทยา

15

VISAS

14256/68

SUB.DIV.2 IMM.DIV.1

31 MAR 2026

APPLICATION OF STAY IS PERMITTED UP TO.....  
APPLICANT MUST LEAVE THE KINGDOM WITHIN THE DATE  
SPECIFIED HERE IN OFFENDERS WILL BE PROSECUTED

SIGNED

ร.ต.ท. ๖๐  
IMMIGRATION OFFICER  
28 AUG 2025

“อนุญาตให้อยู่ในราชอาณาจักรตามมติ ครม.  
เมื่อวันที่ ๒๔ ธ.ค.๖๗ และประกาศ นท.ลง ๓๑ ม.ค.๖๘”

ต้องแจ้งที่พักอาศัยทุก 90 วัน ศูนย์ฯ ไอทีลแควร์

## ภาคผนวก ค10

เอกสารขอแจ้งเรื่องการติดตั้งหม้อแปลงไฟฟ้า





## การไฟฟ้าส่วนภูมิภาค

PROVINCIAL ELECTRICITY AUTHORITY

ที่ มท ๕๓๐๗.๔๖/ทพ ๔๓๒๐

การไฟฟ้าส่วนภูมิภาคสาขาหัวหิน

๒/๗ ถนนเพชรเกษม ตำบลหนองแก

อำเภอหัวหิน จังหวัดประจวบคีรีขันธ์

๗๗๑๑๐

๑๐ กันยายน ๒๕๖๘

เรื่อง ขอแจ้งผลการติดตั้งหม้อแปลงไฟฟ้า

เรียน ผู้จัดการ บริษัท หัวหิน อัลฟา ๗๑ จำกัด

ตามคำร้องเลขที่ ๑๓๐๐๐๖๕๐๒๔๓๗ ลงวันที่ ๔ กันยายน ๒๕๖๘ ผู้ใช้ไฟ บริษัท หัวหิน อัลฟา ๗๑ จำกัด ได้แจ้งความประสงค์ขอให้การไฟฟ้าส่วนภูมิภาคฯ ดำเนินการติดตั้งหม้อแปลงชั่วคราว ระบบ ๓ เฟส ขนาด ๒๕๐ เควีเอ ณ บริเวณ ตำบลหนองแก อำเภอหัวหิน จังหวัดประจวบคีรีขันธ์ นั้น

บัดนี้ การไฟฟ้าส่วนภูมิภาคสาขาหัวหิน ได้ดำเนินการติดตั้งหม้อแปลงไฟฟ้า ระบบ ๓ เฟส ขนาด ๒๕๐ เควีเอ หมายเลขพีอีเอ TR๓๔-๐๑๑๑๘๑ หมายเลขซีเรียลนัมเบอร์ ๓๓๑๐๘๖ ผลิตภัณฑ์ EKARAT มาติดตั้งใช้งาน ณ บริเวณดังกล่าวเรียบร้อยแล้ว

ทั้งนี้ การไฟฟ้าส่วนภูมิภาคสาขาหัวหิน ขอแจ้งให้ท่านปฏิบัติตามเงื่อนไข และรายละเอียดอื่นๆ ตามสัญญาเช่าอุปกรณ์ไฟฟ้า/สัญญาเช่าหม้อแปลงไฟฟ้าทุกประการ

จึงเรียนมาเพื่อโปรดทราบ

ขอแสดงความนับถือ

(นายภฤติเดช วงศ์สมุทร)

รองผู้จัดการ (เทคนิค) รักษาการแทน

ผู้จัดการ การไฟฟ้าส่วนภูมิภาคสาขาหัวหิน

ผู้เช่า/ผู้ยืม ได้ตรวจสอบหม้อแปลงไฟฟ้าที่ติดตั้งแล้ว  
พบว่าอยู่ในสภาพเรียบร้อยพร้อมใช้งานได้

(ลงชื่อ)

(.....)

ตำแหน่ง วิศวกรโยธา (แทน)

โทร. ๐๖๕-๖๔๐-๒๖๓๘

การไฟฟ้าส่วนภูมิภาคสาขาหัวหิน

โทร. ๐๓๒-๕๑๒๒๑๕ ต่อ ๕

## ภาคผนวก ค11

ค.11 เอกสารชะลอการก่อสร้าง เดือนธันวาคม พ.ศ.2568





เลขที่ : SKY/A BUILD/TNP/LT-001

วันที่ 2 ธันวาคม 2568

เรื่อง : แจ้งงานแล้วเสร็จช่วงการก่อสร้างงานเสาเข็ม และหยุดกิจกรรมการก่อสร้างงานฐานรากและตัวตึกไว้ชั่วคราว

เรียน : กรรมการผู้จัดการ บริษัท ทีเอ็นพี เอ็นไวรอนเม้นท์ จำกัด (สำนักงานใหญ่)

สำเนาเรียน : นายชิตวิทย์ สุรการ

นายณรงศักดิ์ ศรีทองคำ

ตัวแทนเจ้าของโครงการ (“ผู้ว่าจ้าง”) สายงานบริหารและก่อสร้าง โครงการ สกาย วิว คอนโดมิเนียม

บริษัท หัวหิน อัลฟา 71 จำกัด

อ้างถึง : 1). ใบสั่งจ้าง (Work Order) เลขที่ WO25070004 ลงวันที่ 24/07/2025

สิ่งที่ส่งมาด้วย : 1). สำเนาเอกสารการปฏิบัติงานก่อสร้างงานเสาเข็มรายงานประจำวัน (Daily Report) วันที่ 1 ธันวาคม 2568  
ที่ได้ดำเนินงานแล้วเสร็จเรียบร้อย จำนวน 1 ฉบับ

บริษัท เอบีวูด แมเนจเม้นท์ จำกัด ในฐานะที่ปรึกษาบริหารและควบคุมงานก่อสร้าง โครงการ สกาย วิว คอนโดมิเนียม ตั้งอยู่ที่ ถนนเพชรเกษม ต.หนองแก อ.หัวหิน จ.ประจวบคีรีขันธ์ เจ้าของโครงการ บริษัท หัวหิน อัลฟา 71 จำกัด ขอแจ้งการดำเนินงานก่อสร้างช่วงงานเสาเข็มได้แล้วเสร็จเรียบร้อยในวันที่ 1 ธันวาคม 2568 (ตามเอกสารแนบ 1) และขอแจ้งหยุดกิจกรรมการก่อสร้างงานฐานรากและตัวตึกไว้ชั่วคราว ตั้งแต่วันที่ 2 ธันวาคม 2568 เป็นต้นไป จนกว่าจะมีการแจ้งเริ่มการก่อสร้างอีกครั้ง ทั้งนี้ระหว่างการหยุดกิจกรรมการก่อสร้าง บริเวณภายในพื้นที่โครงการจะไม่มีกิจกรรมการก่อสร้างใด ๆ โดยเด็ดขาด

จึงเรียนมาเพื่อโปรดทราบและดำเนินการ

รับทราบ

ขอแสดงความนับถือ



(นางสาวภาคินี เชื้อเวียง)

เจ้าหน้าที่วิชาการสิ่งแวดล้อม

บริษัท ทีเอ็นพี เอ็นไวรอนเม้นท์ จำกัด (สำนักงานใหญ่)



(นายกฤตภาส โมสิกรัตน์)

ผู้จัดการโครงการ

บริษัท เอบีวูด แมเนจเม้นท์ จำกัด

รับทราบ

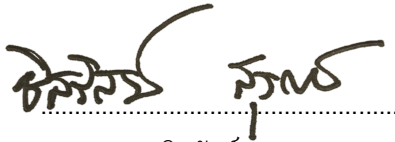

(นายชิตส์ยศ สุรการ)

ผู้อำนวยการสายงานบริหารโครงการและก่อสร้าง  
บริษัท หัวหิน อัลฟ่า 71 จำกัด

รับทราบ

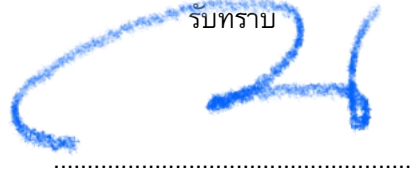

(นายณรงค์ศักดิ์ ศรีทองคำ)

ผู้ช่วยผู้อำนวยการสายงานบริหารโครงการและก่อสร้าง  
บริษัท หัวหิน อัลฟ่า 71 จำกัด

สำเนาเรียน

- 1.) บริษัท หัวหิน อัลฟ่า 71 จำกัด
- 2.) บริษัท เอบีวูด แมเนจเม้นท์ จำกัด
- 3.) บริษัท ทีเอ็นพี เอ็นไวรอนเม้นท์ จำกัด (สำนักงานใหญ่)

### **เอกสารแนบ 1**

สำเนาเอกสารการปฏิบัติงานก่อสร้างงานเสาเข็มรายงานประจำวัน  
(Daily Report) วันที่ 1 ธันวาคม 2568 ที่ได้ดำเนินงานแล้วเสร็จ  
เรียบร้อยแล้ว จำนวน 1 ฉบับ

Project : Sky View Condominium

Daily Report

เลขที่ : SKY/ABM/DR-074

จ. 1 ธันวาคม 2025

เรียน : คุณณรงค์ศักดิ์ ศรีทองคำ บริษัท หัวหิน อัลฟา171 จำกัด

ผู้รับจ้าง : ไพลอน จำกัด (มหาชน)

Report on the results of work

จ. 1 ธันวาคม 2025

Start 8.00 น.- 17:00 . As Follows

A : Report

☐ Structural Works

☐ Architectural Works

☐ Interior Works

☐ Hardscape Works

☐ Softscape Works

☒ Bored Pile Work

☐ M&E System

☐ SN

☐ EE

☐ AC

☐ Lift & Escalator System



ITEM	DESCRIPTION	QTY	UNIT	ZONE / Floor / Grid Line	Remarks
1	งานวางเหล็กฐานราก+เหล็กผนังกันดินช่วงแรกถึงบ้านนก	50	ม.	พื้นที่ก่อสร้างรั้วชั่วคราว	
4	งานเทคอนกรีตเสาเข็มเจาะต้น PC4,PA5(0.80)	2	ต้น	ภายในโครงการ	

B : Staff		
ITEM	POSITION	TOTAL
1	Senior Project Manager	-
2	Project Manager	1
3	Project Engineer	-
4	CE Site Engineer	-
5	EE Site Engineer	-
6	ME Site Engineer	-
7	Office Engineer	-
8	Architect	-
9	Supervisor /Chief Forman	-
10	Foreman	1
11	Asst.Foreman	1
12	Surveyor	1
13	Asst.Survey	1
14	Site Secretary	1
15	Safety Engineer / Officer	1
16	Admin. & Secretary & Cost Clerk	-
17	Store Controller	1
18	Technical machine	-
Total (Person)		8



C : Manpower		
ITEM	POSITION	TOTAL
1	Worker General	11
2	Construction worker (Fence Work)	-
3	Operator Crane	1
4	Service Crane	1
5	Backhoe Operator	1
6	Welder	1
7	Electrician	1
8	Trees health	-
9	Painter	-
10	Mechanic	2
11	Paint worker	-
12	Safety	-
13	Rebar workers	-
14	Tiler	-
15	Safety workers	-
16	Security guard	-
17	Driver & Driver Truck	1
18	Other	-
Total (Person)		19

D : Machine & Equipment		
ITEM	MACHINE	TOTAL
1	Operator Crane	1
2	Service Crane	1
3	Back Hoe	1
4	Vibro Hammer	1
5	Tremmie pipe (set)	1
6	Steel Plate	190
7	Office Container	3
8	Store Container	1
9	Fire Extinguisher	6
10	Welding Machine	2
11	Square Tank	12
12	Casing Dia. 0.80 m. , 1.50 m.	4
13	Machanical Container	1
-	-	-
-	-	-
-	-	-
-	-	-
-	-	-
-	-	-
Total (List)		224

E : Problem & Solution		
ITEM	PROBLEM	SOLUTION

F : Weater Report		
		
NORMAL TIME	OVER TIME	
		SUNNY -
		RAINY -
		CLOUDY 08:00-17:00
● SUNNY   ● CLOUDY   ● RAINY		

H : Material on Site Report (Main Material only)				
ITEM	DESCRIPTION	Q'TY	UNIT	REMARK
1	คอนกรีต 320 ksc (ORC)	63.75	คิว	PC4
1	คอนกรีต 320 ksc (ORC)	18.25	คิว	PA5
3	เหล็ก Main DB20 SD40	2,803.00	กิโลกรัม	PC4,PA5
4	เหล็ก Spiral RB9 SR24	646.00	กิโลกรัม	PC4,PA5

G : Working Time Report		
 		Start 08:00 - Finish 17:00
NORMAL TIME OVER TIME		
● Working Time ○ Non Working Time		
General Time 8:00 - 17:00		
● Over Time -		

ผู้รับจ้าง : ไพลอน จำกัด (มหาชน)

Signature.

Mr.Jirayut Plaingam  
(Project Engineer, PYLON PUBLIC COMPANY LIMITED)  
จ. 1 ธันวาคม 2025

Consultant : A Build Management Co., Ltd.

☒ Acknowledge ☐ Acknowledge as note.....

Signature.

Mr. Korawit Thawna  
(Project Engineer, A BUILD)  
จ. 1 ธันวาคม 2025

Signature.

Mr. Kritthaphat Mosikarat  
(Project Manager, A BUILD)  
จ. 1 ธันวาคม 2025





A BUILD MANAGEMENT CO.,LTD

A Build Management Co.,Ltd  
273 Nonthaburi Road Bangkraso, Mueang Nonthaburi, Nonthaburi 11000  
office 02-591-8895-7 support@abuild.co.th

Project : Sky View Condominium

Daily Report

เลขที่ : SKY/ABM/DR-074

จ. 1 ธันวาคม 2025

เรียน : คุณณรงค์ศักดิ์ ศรีทองคำ บริษัท หั่วหิน อัสฟ้า 171 จำกัด

ผู้รับจ้าง : ไพลอน จำกัด (มหาชน)

Report on the results of work

จ. 1 ธันวาคม 2025

Start 8.00 น.- 17:00 . As Follows

I : Picture Report

ZONE



ภาพรวมทางเข้าหน้าโครงการ

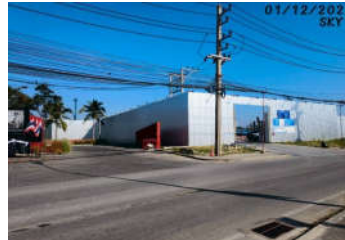

ภาพรวมทางเข้าหน้าโครงการ

ภายในโครงการ



ภาพรวมภายในโครงการ

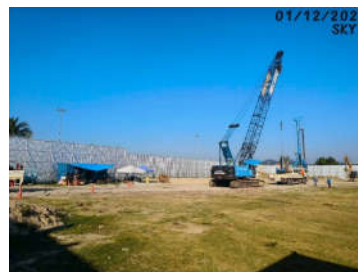

ภาพรวมภายในโครงการ

ภายในโครงการ



งานเจาะเสาเข็มดิน PC4,PA5



งานเจาะเสาเข็มดิน PC4,PA5

ภายในโครงการ



งานตรวจเหล็กเสริม



งานตรวจเหล็กเสริม

ภายในโครงการ

ผู้รับจ้าง : ไพลอน จำกัด (มหาชน)

Consultant : A Build Management Co., Ltd.

☒ Acknowledge ☐ Acknowledge as note.....

Signature.

Signature.

Signature.

Mr.Jirayut Plaingam

Mr. Korawit Thawna

Mr. Kritthaphat Mosikarat

(Project Engineer, PYLON PUBLIC COMPANY LIMITED)

(Project Engineer, A BUILD)

(Project Manager, A BUILD)

จ. 1 ธันวาคม 2025

จ. 1 ธันวาคม 2025

จ. 1 ธันวาคม 2025

This Copy for : ☒ OWNER : SKY ☒ Contractor : PYL ☒ Head Office : ABM

☐ Other.....



A BUILD MANAGEMENT CO.,LTD

A Build Management Co.,Ltd  
273 Nonthaburi Road Bangraso, Mueang Nonthaburi, Nonthaburi 11000  
office 02-991-8895-7 support@abuild.co.th

Project : Sky View Condominium

Daily Report

เลขที่ : SKY/ABM/DR-074

จ. 1 ธันวาคม 2025

เรียน : คุณณรงค์ศักดิ์ ศรีทองคำ บริษัท หั่วหิน อัลฟ่า71 จำกัด

ผู้รับจ้าง : ไพลอน จำกัด (มหาชน)

Report on the results of work

จ. 1 ธันวาคม 2025

Start 8.00 น.- 17:00 . As Follows

J : Picture Report

ZONE



งานตรวจสอบ Spec คอนกรีต



งานตรวจสอบคอนกรีต

ภายในโครงการ



งานเทคอนกรีตเสาเข็มดิน PC4,PA5



งานเทคอนกรีตเสาเข็มดิน PC4,PA5

ภายในโครงการ



งานฉีดล้างล้อรถก่อนออกจากไซต์



งานฉีดล้างล้อรถก่อนออกจากไซต์

ภายในโครงการ



งานรั้วชั่วคราวจากบ้านนกถึงซอย 102



งานรั้วชั่วคราวช่วงเมตรแรกถึงบ้านนก

พื้นที่รั้วชั่วคราวส่วนเพิ่มเติม

ผู้รับจ้าง : ไพลอน จำกัด (มหาชน)

Consultant : A Build Management Co., Ltd.

☒ Acknowledge ☐ Acknowledge as note.....

Signature.

Signature.

Signature.

Mr.Jirayut Plaingam

Mr. Korawit Thawna

Mr. Kritthaphat Mosikarat

(Project Engineer, PYLON PUBLIC COMPANY LIMITED)

(Project Engineer, A BUILD)

(Project Manager, A BUILD)

จ. 1 ธันวาคม 2025

จ. 1 ธันวาคม 2025

จ. 1 ธันวาคม 2025

This Copy for : ☒ OWNER : SKY ☒ Contractor : PYL ☒ Head Office : ABM

☐ Other.....



A BUILD MANAGEMENT CO.,LTD

A Build Management Co.,Ltd  
273 Nonthaburi Road Bangkraso, Mueang Nonthaburi, Nonthaburi 11000  
office 02-591-8895-7 support@abuild.co.th

Project : Sky View Condominium

Daily Report

เลขที่ : SKY/ABM/DR-074

จ. 1 ธันวาคม 2025

เรียน : คุณณรงค์ศักดิ์ ศรีทองคำ บริษัท หั่วหิน อัลฟ่า71 จำกัด

ผู้รับจ้าง : ไทลอน จำกัด (มหาชน)

Report on the results of work

จ. 1 ธันวาคม 2025

Start 8.00 น.- 17:00 . As Follows

K : Key Plan Progress Report



Previous Day



To Day



Next Day

- Over All >> 91 pile (Refer. แบบ VE)
- Dia 800 mm. >> 5 pile (Progress 5 Pile)
- Dia 1500 mm. >> 54 pile (Progress 54 Pile)
  - Dia 1500 mm. Pile Test >> 1 pile (100%)
  - Dia 1500 mm. Anchor Pile >> 8 pile (100%)

#### Over All Progress

- > Plan (91 Pile) = 100 %
- > Actual (91 Pile) = 100 %
- > Head (-0 Pile) / (-0 Days)

#### Plan Pile/Day

- > Plan (2 Pile)
- > Actual (2 Pile)

#### ◆ December 01, 2025 : Piles Drilling Progress to day.

- Pile No. To day >> PC4,PA5(0.80)
- Pile No. Next day >> Done

#### Summary of daily activity status : Pile Drilling

- 1). 2025-09-08 >> PB80 (No. 1 Pile)
- 2). 2025-09-09 >> PB83 (No. 1 Pile)
- 3). 2025-09-10 >> PB62 (No. 1 Pile)
- 4). 2025-09-11 >> PB65 (No. 1 Pile)
- 5). 2025-09-12 >> PB81 (No. 1 Pile)
- 6). 2025-09-13 >> PB76, PB87 (No. 2 Pile)
- 7). 2025-09-15 >> PB63 (No. 1 Pile)
- 8). 2025-09-16 >> PB92, PB34 (No. 2 Pile)
- 9). 2025-09-17 >> PB66, PB72 (No. 2 Pile)
- 10). 2025-09-18 >> PB33, PB88 (No. 2 Pile)
- 11). 2025-09-19 >> PB82 (No. 1 Pile)
- 12). 2025-09-20 >> PB61, PB75 (No. 2 Pile)
- 13). 2025-09-22 >> PB78, PB36 (No. 2 Pile)
- 14). 2025-09-23 >> PB64 (No. 1 Pile)
- 15). 2025-09-24 >> PB90, PB79 (No. 2 Pile)
- 16). 2025-09-25 >> PB74, PB71 (No. 2 Pile)
- 17). 2025-09-26 >> PB35, PB91 (No. 2 Pile)
- 18). 2025-09-27 >> PB77, PB67 (No. 2 Pile)
- 20). 2025-09-29 >> PB70, PB89 (No. 2 Pile)
- 21). 2025-09-30 >> PB73, PB86 (No. 2 Pile)
- 22). 2025-10-10 >> PB18, PB32 (No. 2 Pile)
- 23). 2025-10-11 >> PA2 (No.1 Pile)
- 24). 2025-10-14 >> PB11 (No.1 Pile)
- 25). 2025-10-21 >> PB23 (No.1 Pile)
- 26). 2025-10-22 >> PA3, PB14 (No.2 Pile)
- 27). 2025-10-24 >> PB20, PB31 (No. 2 Pile)
- 28). 2025-10-25 >> PC20, PC37 (No. 2 Pile)
- 29). 2025-10-27 >> PC31, PC34 (No. 2 Pile)
- 30). 2025-10-28 >> PC22, PB27 (No. 2 Pile)
- 31). 2025-10-29 >> PC25, PC29 (No. 2 Pile)
- 32). 2025-10-30 >> PC8, PC36 (No. 2 Pile)
- 33). 2025-10-31 >> PC21, PB24 (No. 2 Pile)
- 34). 2025-11-01 >> PC24, PC26 (No. 2 Pile)
- 35). 2025-11-03 >> PC30, PC32 (No. 2 Pile)
- 36). 2025-11-04 >> PC15, PB28 (No. 2 Pile)
- 37). 2025-11-05 >> PC18, PC33 (No. 2 Pile)
- 38). 2025-11-06 >> เครื่องจักรเสีย
- 39). 2025-11-07 >> PB21 (No. 1 Pile)
- 40). 2025-11-08 >> PC14, PC35 (No. 2 Pile)
- 41). 2025-11-10 >> PC7, PC27 (No. 2 Pile)
- 42). 2025-11-11 >> PB25, PC12 (No. 2 Pile)
- 43). 2025-11-12 >> PC17, PC28 (No. 2 Pile)
- 44). 2025-11-13 >> PB30, PC13 (No. 2 Pile)
- 45). 2025-11-14 >> PC23, PB19 (No. 2 Pile)
- 46). 2025-11-15 >> PA4 (No. 1 Pile)
- 47). 2025-11-17 >> PB9, PC16 (No. 2 Pile)
- 48). 2025-11-18 >> PB26 (No. 1 Pile)
- 49). 2025-11-19 >> PB12 (No. 1 Pile)
- 50). 2025-11-20 >> เครื่องงานเสาเข็มถล่ม
- 51). 2025-11-21 >> เครื่องงานเสาเข็มถล่ม
- 52). 2025-11-22 >> พิธีเสาเข็มถล่ม PC19
- 53). 2025-11-24 >> PC19 (No. 1 Pile)
- 54). 2025-11-25 >> PC11,PC2 (No. 2 Pile)
- 55). 2025-11-26 >> PC5,PC1 (No. 2 Pile)
- 56). 2025-11-27 >> PC10,PC3 (No. 2 Pile)
- 57). 2025-11-28 >> PA1,PC6 (No. 2 Pile)
- 58). 2025-11-29 >> PC9 (No. 1 Pile)
- 60). 2025-12-01 >> PC4,PA5 (No. 2 Pile)

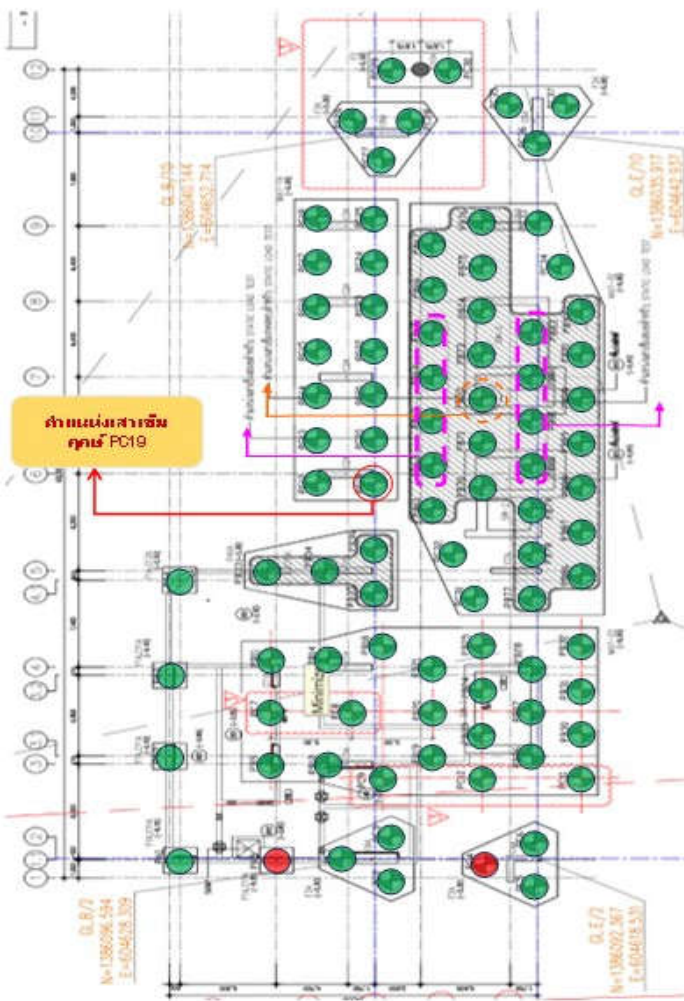

0

Signature.

Mr.Jirayut Plaingam

(Project Engineer, PYLON PUBLIC COMPANY LIMITED)

จ. 1 ธันวาคม 2025

Consultant : A Build Management Co., Ltd.

☒ Acknowledge

☐ Acknowledge as note.....

Signature.

Mr. Korawit Thawna

(Project Engineer, A BUILD)

จ. 1 ธันวาคม 2025

Signature.

Mr. Kritthaphat Mosikarat

(Project Manager, A BUILD)

จ. 1 ธันวาคม 2025

This Copy for :

☒ OWNER : SKY

☒ Contractor : PYL

☒ Head Office : ABM

☐ Other.....