

ภาคผนวก

ภาคผนวก ก	หนังสือแจ้งขอเปลี่ยนชื่อโครงการ และชื่อบริษัท
ภาคผนวก ข	หนังสือรับรองการจดทะเบียนบริษัท
ภาคผนวก ค	สำเนาหนังสือแจ้งผลการพิจารณารายงานการวิเคราะห์ ผลกระทบสิ่งแวดล้อม
ภาคผนวก ง	สำเนาหนังสืออนุญาตขึ้นทะเบียนห้องปฏิบัติการวิเคราะห์
ภาคผนวก จ	สำเนาส่งรายงานระหว่างเดือนมกราคม – มิถุนายน พ.ศ. 2568
ภาคผนวก ฉ	ใบรับแจ้งการก่อสร้าง คัดแปลง รื้อถอนอาคาร ตามมาตรา 39 ตรี (แบบ ขผ.4) และใบรับรองการก่อสร้าง การคัดแปลง หรือการเคลื่อนย้ายอาคาร ประเภทควบคุมการใช้ (อ.5)
ภาคผนวก ช	ภาพประกอบคำอธิบายตามมาตรการป้องกันและแก้ไขผลกระทบสิ่งแวดล้อม
ภาคผนวก ซ	รายงานการสำรวจสภาพแวดล้อมและสภาพอาคารข้างเคียงก่อนเริ่มงานก่อสร้าง
ภาคผนวก ฌ	สัญญาว่าจ้างก่อสร้าง
ภาคผนวก ฎ	กรรมกรรมประกันภัย
ภาคผนวก ฏ	ใบเสร็จการอุปสิ่งปลูก
ภาคผนวก ฐ	ใบเสร็จการเก็บขนมูลฝอย และกำจัดกากอุตสาหกรรม
ภาคผนวก ถ	แผนงานด้านความปลอดภัยในการทำงานสำหรับงานก่อสร้าง
ภาคผนวก ท	แผนป้องกันและระงับอัคคีภัย/การฝึกอบรมซ้อมดับเพลิง และการซ้อมอพยพหนีไฟ
ภาคผนวก ฒ	แนวทางปฏิบัติเกี่ยวกับบ้านพักคนงาน
ภาคผนวก ณ	รายงานความปลอดภัยประจำเดือน (Monthly Safety Report)
ภาคผนวก ด	ระเบียบการทำงานภายในหน่วยงานก่อสร้าง
ภาคผนวก ต	ทะเบียนคนงานสำหรับคนไทยและคนต่างด้าว
ภาคผนวก ถ	เอกสารการตรวจสอบสุขภาพก่อนเข้าทำงาน
ภาคผนวก ท	เอกสารการยกเลิกประกาศกระทรวงสาธารณสุข
ภาคผนวก ธ	แผนผังองค์กรทางด้านการความปลอดภัยประจำโครงการ
ภาคผนวก น	รายงานการคำนวณแรงแผ่นดินไหว
ภาคผนวก บ	สรุปแบบสำรวจสภาพเศรษฐกิจ สังคม และความคิดเห็นของประชาชน รอบพื้นที่โครงการ ประจำปี 2568

ภาคผนวก (ต่อ)

ภาคผนวก ป	ใบรับรองผลการตรวจวิเคราะห์คุณภาพอากาศในบรรยากาศ
ภาคผนวก ผ	ใบรับรองผลการตรวจวิเคราะห์ระดับเสียงทั่วไป
ภาคผนวก ฝ	ใบรับรองผลการตรวจวิเคราะห์ความสั่นสะเทือน
ภาคผนวก พ	ใบรับรองผลการตรวจวิเคราะห์คุณภาพน้ำทิ้ง
ภาคผนวก ฟ	มาตรฐานคุณภาพสิ่งแวดล้อม
ภาคผนวก ภ	ใบรับรองสอบเทียบเครื่องมือ

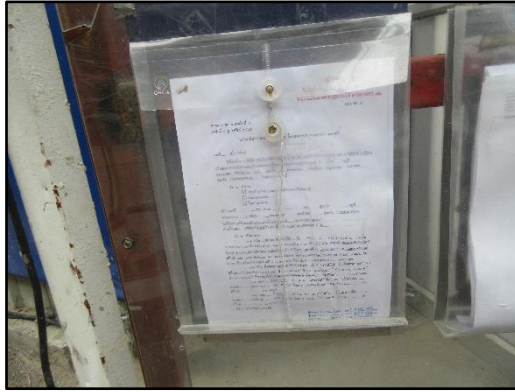

รูปที่ 1 ใบรับแจ้งการก่อสร้าง คัดแปลง รื้อถอนอาคาร ตามมาตรา 39 ตรี (แบบ ขพ.4) บริเวณด้านหน้าโครงการ



รูปที่ 2 สภาพปัจจุบันของโครงการ

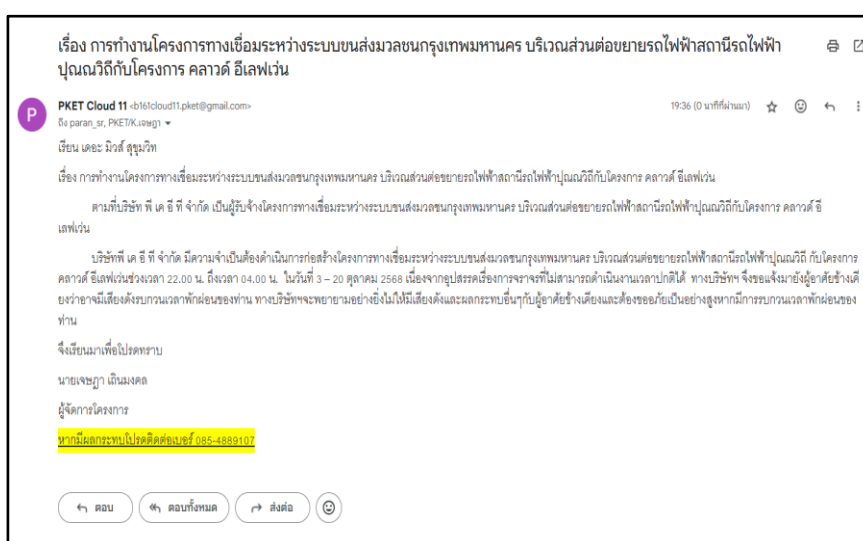
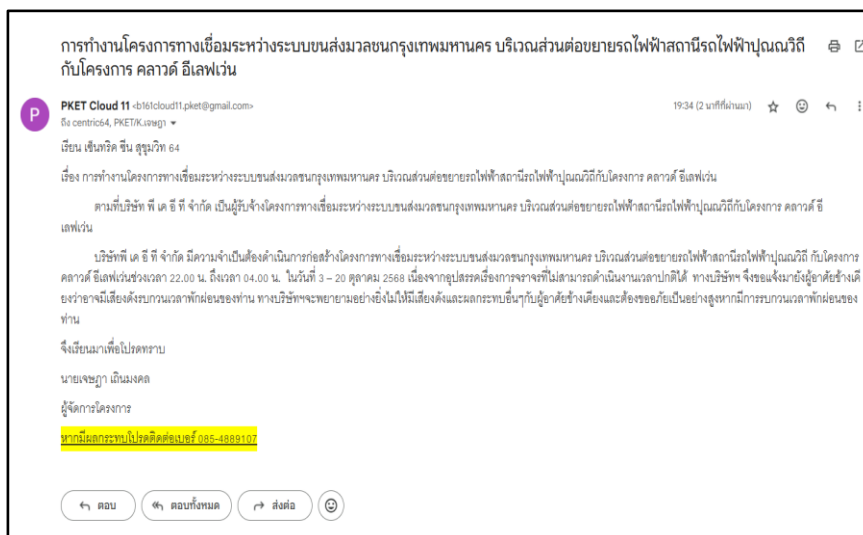

รูปที่ 3 เจ้าหน้าที่จากโครงการแจ้งอาคารข้างเคียงเรื่องทำงานล่วงเวลา



รูปที่ 4 กล้องรับความคิดเห็นบริเวณด้านหน้าโครงการ **รูปที่ 5** รายชื่อผู้รับการร้องเรียน/ پذیرเรื่องร้องเรียน



รูปที่ 6 ป้ายประชาสัมพันธ์รายละเอียดโครงการ รายชื่อบริษัทควบคุมงานก่อสร้างบริเวณด้านหน้าโครงการ



รูปที่ 7 มาตรการป้องกันและแก้ไขผลกระทบสิ่งแวดล้อมฯ บริเวณด้านหน้าโครงการ



รูปที่ 8 เบอร์โทรศัพท์หน่วยงานต่างๆ ที่เกี่ยวข้องกับโครงการ

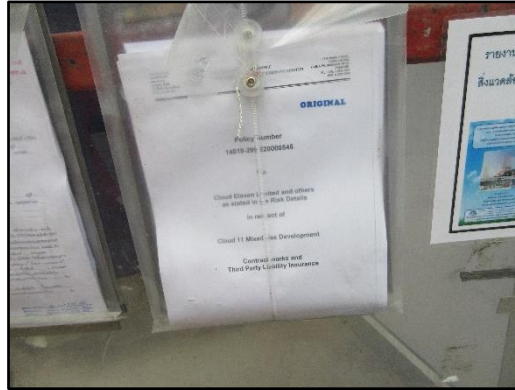

รูปที่ 9 สำเนาตารางกรมธรรม์ประกันภัยบริเวณด้านหน้าโครงการ



รูปที่ 10 การปรับสภาพพื้นที่ก่อสร้างโครงการเฉพาะภายในขอบเขตที่ดินของโครงการเท่านั้น



รูปที่ 11 รั้ว Metal Sheet (แผ่นเหล็กกริดลอน) ความสูง 6 เมตร



รูปที่ 12 กำแพงฉนวนกันเสียงทิศเหนือ ทิศใต้ และทิศตะวันตก



รูปที่ 13 ป้ายห้ามเข้าพื้นที่ก่อสร้าง “อันตรายเขตก่อสร้าง” และ “ห้ามเข้าก่อนได้รับอนุญาต”



รูปที่ 14 ปิดคลุมกองวัสดุก่อสร้างด้วยผ้าใบอย่างมิดชิด



รูปที่ 15 รถบรรทุกปิดคลุมกระบะด้วยผ้าใบอย่างมิดชิด



รูปที่ 16 ป้ายกรณาดับเครื่องยนต์ที่ไม่ใช้งาน



รูปที่ 17 ป้ายเตือนห้ามจุดไฟ



รูปที่ 18 ป้ายห้ามเผาไหม้ในที่ทำงาน



รูปที่ 19 Mesh Sheet (ชนิดกันไฟลาม) ตั้งแต่ชั้นล่างจนถึงชั้นสูงสุดโดยรอบอาคาร



รูปที่ 20 ตาข่ายดักป้องกันวัสดุตกหล่นโดยรอบอาคาร



รูปที่ 21 พื้นที่จัดเก็บวัสดุก่อสร้างอย่างเป็นหมวดหมู่เท่าที่จำเป็นภายในพื้นที่โครงการ



รูปที่ 22 พื้นที่สำหรับทำกิจกรรมที่อาจก่อมลภาวะ



รูปที่ 23 คนงานทำความสะอาดรอบบริเวณพื้นที่โครงการ

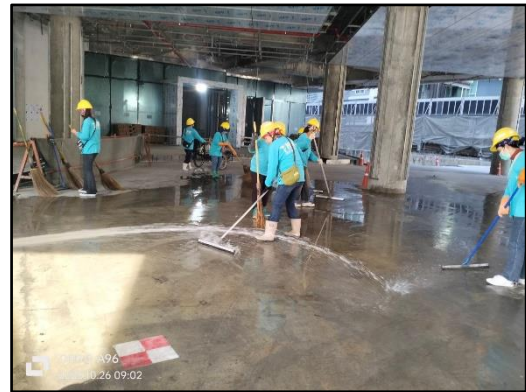

รูปที่ 24 คนงานฉีดพรมน้ำบริเวณพื้นที่ก่อสร้างอย่างสม่ำเสมอ



รูปที่ 25 ระบบพ่นละอองสเปรย์น้ำกันฝุ่นบริเวณแนวรั้ว

โครงการ : RB			
รายงานผลการตรวจวัดคุณภาพสิ่งแวดล้อม			
ประจำเดือน		สงหาคม / 2568	
คีย์ตรวจวัด	บริเวณโครงการก่อสร้าง	ค่ามาตรฐาน	สรุปผล
เป็นค่าเบี่ยงเบน : TSP	0 0 8 3	0.330	ผ่าน
เป็นค่าเบี่ยงเบน : PM-10	0 0 4 5	0.120	ผ่าน
ระดับเสียงเฉลี่ย 24 ชม.	6 1 7 3	70	ผ่าน
ระดับเสียงสูงสุด	1 0 1 5 1 0 9	115	ผ่าน
ระดับเสียงต่ำสุด	4 2 1 0 5 1 0	5.0	ผ่าน



รูปที่ 26 ผลการตรวจวัดบริเวณด้านหน้าโครงการ และติดตั้งเครื่องตรวจวัดฝุ่นแบบเรียลไทม์

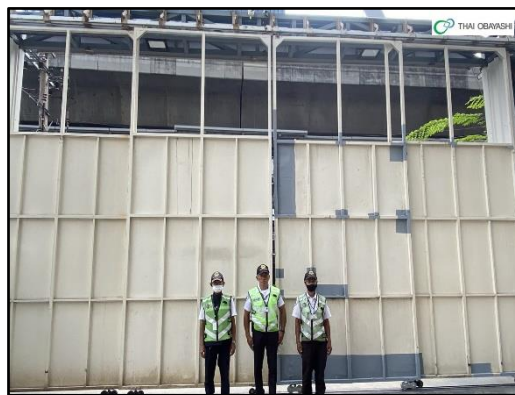

รูปที่ 27 ปิดทับทางเข้าออกบริเวณด้านหน้าโครงการ



รูปที่ 28 พื้นที่สำหรับทำความสะอาดล้อรถบรรทุก



รูปที่ 29 การปูแผ่นเหล็กอย่างหนาทั่วบริเวณภายในพื้นที่โครงการ



รูปที่ 30 ปูพื้นรอบพื้นที่โครงการด้วยคอนกรีต



รูปที่ 31 การกำหนดช่วงเวลาการทำงาน



รูปที่ 32 ก่อสร้างโดยใช้เสาเข็มเพื่อป้องกันผลกระทบต่อผู้อยู่ใกล้เคียง



รูปที่ 33 Sound Barrier Sheet ตามตัวอาคารของโครงการ



รูปที่ 34 ใช้น้ำมันหล่อลื่นช่วยลดการเสียดสี

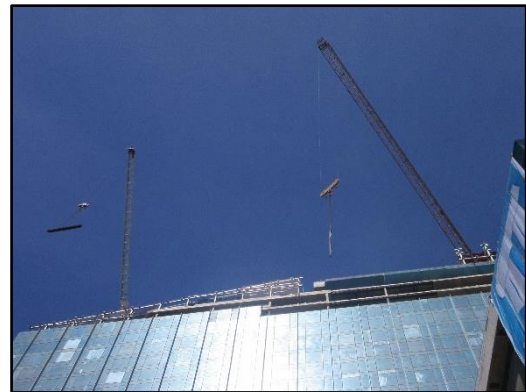

รูปที่ 35 กฎระเบียบข้อบังคับในพื้นที่ก่อสร้าง

รูปที่ 36 การใช้เครนเคลื่อนย้ายอุปกรณ์ก่อสร้าง



รูปที่ 37 วิศวกรดูแลการก่อสร้างอย่างใกล้ชิด



รูปที่ 38 ผนังกันดิน (Diaphragm Wall) และค้ำยันเหล็ก (Bracing)

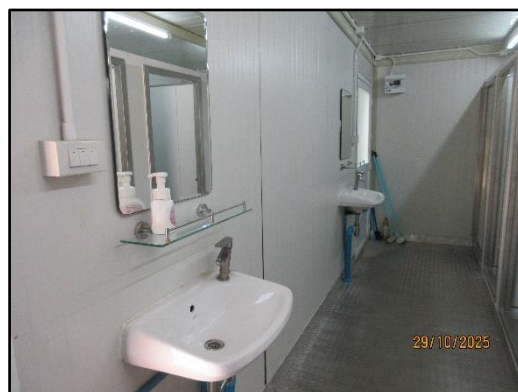

รูปที่ 39 ห้องส้วมของโรงงาน



รูปที่ 40 ระบบบำบัดน้ำเสียของโครงการ



รูปที่ 41 น้ำยาฆ่าเชื้อโรคทำความสะอาดห้องส้วม



รูปที่ 42 พนักงานทำความสะอาดห้องน้ำ



รูปที่ 43 สุ่มตะกอนส่วนเกินจากระบบบำบัดน้ำเสียบริเวณพื้นที่โครงการ



รูปที่ 44 ถังสำรองน้ำใช้ในโครงการ



รูปที่ 45 ป้ายประชาสัมพันธ์ “ใช้น้ำอย่างประหยัด ปิดน้ำทุกครั้งหลังเลิกใช้”



รูปที่ 46 รางระบายน้ำชั่วคราวรอบพื้นที่โครงการ



รูปที่ 47 จุดระบายน้ำทิ้งริมถนนสุขุมวิทบริเวณด้านหน้าโครงการ



รูปที่ 48 จุดรองรับเศษวัสดุจากการก่อสร้างไว้ในโครงการ



รูปที่ 49 การขนย้ายเศษเหล็กออกจากพื้นที่โครงการ



รูปที่ 50 ถังมูลฝอยภายในพื้นที่โครงการ



รูปที่ 51 ติดป้าย “ทิ้งขยะอันตรายเท่านั้น”



รูปที่ 52 พื้นที่พักมูลฝอยรวม



รูปที่ 53 ป้ายทิ้งขยะให้ถูกที่และมาตรการการคัดแยกขยะ



รูปที่ 54 ติดป้ายรณรงค์ประหยัดไฟ



รูปที่ 55 เจ้าหน้าที่ความปลอดภัยในการทำงาน (จป.)



รูปที่ 56 พื้นที่เก็บน้ำมัน สารเคมี และแก๊ส อย่างเป็นสัดส่วน



รูปที่ 57 ป้ายห้ามทำให้เกิดประกายไฟบริเวณสถานเก็บสารเคมี



รูปที่ 58 การติดตั้งถังดับเพลิง และการตรวจเช็คสภาพความพร้อมการใช้งานของตัวถังดับเพลิง



รูปที่ 60 ป้ายห้ามสูบบุหรี่

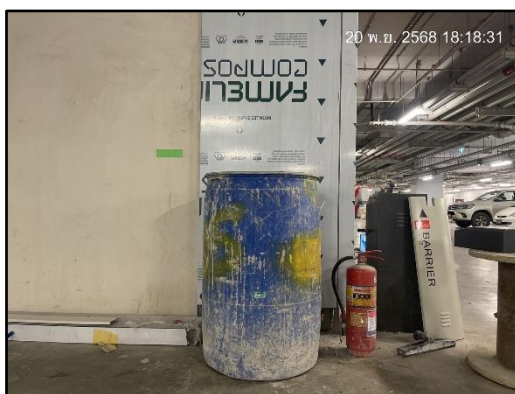

รูปที่ 61 ถังน้ำสำรองดับเพลิงบนอาคาร



รูปที่ 62 ถังดับเพลิงบนชั้นอาคาร



รูปที่ 63 บ้านพักคนงานที่อยู่นอกบริเวณพื้นที่ก่อสร้าง



รูปที่ 64 กฎระเบียบบ้านพักคนงาน

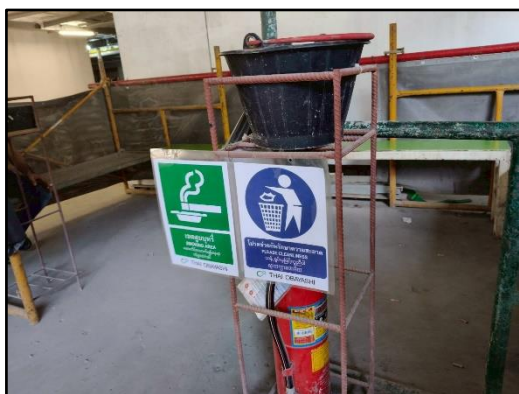

รูปที่ 65 พื้นที่สูบบุหรี่ของโครงการ



รูปที่ 66 การติดตั้งหม้อแปลงไฟฟ้าแยกจากชุมชน



รูปที่ 67 ตู้ไฟฟ้าย่อยตามจุดต่างๆ ภายในพื้นที่โครงการ และเจ้าหน้าที่ตรวจสอบตู้ไฟฟ้า



รูปที่ 68 พื้นที่กำบังสะเก็ดไฟสำหรับคนงาน



รูปที่ 69 เจ้าหน้าที่รักษาความปลอดภัย (รปภ.)



รูปที่ 70 แผ่นผังแสดงเส้นทางอพยพหนีไฟ และป้ายบอกทางหนีไฟ



รูปที่ 71 จุดรวมพลภายในพื้นที่โครงการ



รูปที่ 72 กิจกรรม Safety Talk



รูปที่ 73 การฝึกซ้อมการอพยพหนีไฟให้กับคนงาน



รูปที่ 74 เครื่องแจ้งเหตุเตือนเพลิงไหม้ด้วยกระดิ่งแจ้งเหตุเพลิงไหม้ (Alarm Bell)



รูปที่ 75 รถที่ใช้ในโครงการคัดซื้อหน่วยงานและเบอร์โทร



รูปที่ 76 ป้ายสัญญาณเตือนจราจรภายในพื้นที่โครงการ



รูปที่ 77 ไฟเตือนสัญญาณไฟกระพริบ

รูปที่ 78 พื้นที่จอดรถในพื้นที่โครงการ



รูปที่ 79 บริเวณทางเข้า-ออก ของโครงการ



รูปที่ 80 ป้ายควบคุมน้ำหนักรถบรรทุกไม่ให้เกิน 10 ตัน



รูปที่ 81 กิจกรรม CSR ของโครงการ

รูปที่ 83 กล้องวงจรปิด (CCTV) พร้อมทั้งมีห้องควบคุมกล้องวงจรปิดบริเวณพื้นที่ก่อสร้าง



รูปที่ 84 ป้ายสมัครงานบริเวณด้านหน้าโครงการ



รูปที่ 85 คนงานสวมใส่เสื้อผ้าที่ระบุชื่อหน่วยงาน พร้อมติดบัตร



รูปที่ 86 ตรวจสอบภาพประจำปี



รูปที่ 87 การดูแลรักษาความสะอาดภายในบ้านพักคนงาน



รูปที่ 88 การตรวจสอบความพร้อมของนั่งร้าน



รูปที่ 89 ป้ายเตือนอันตรายจากการตกจากที่สูง

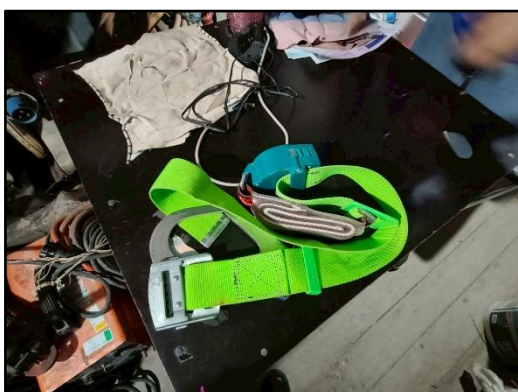
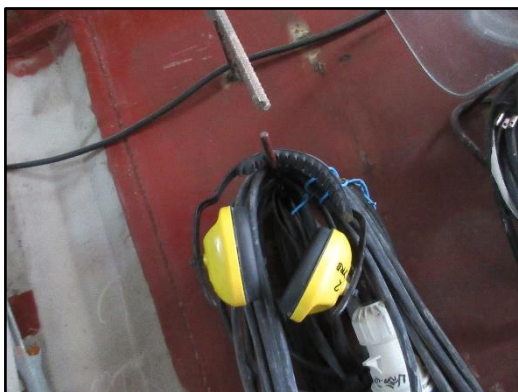

รูปที่ 90 อุปกรณ์ป้องกันอันตรายส่วนบุคคล

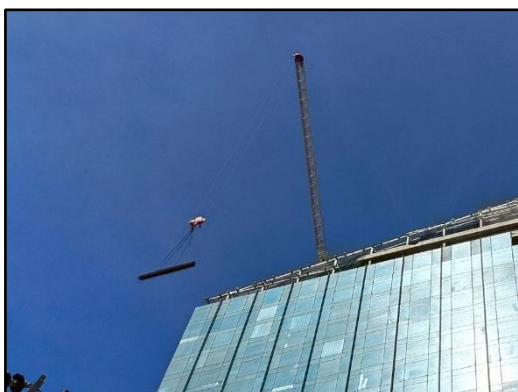

รูปที่ 91 ควบคุมการกวาดแขนของเครนให้อยู่พื้นที่โครงการ

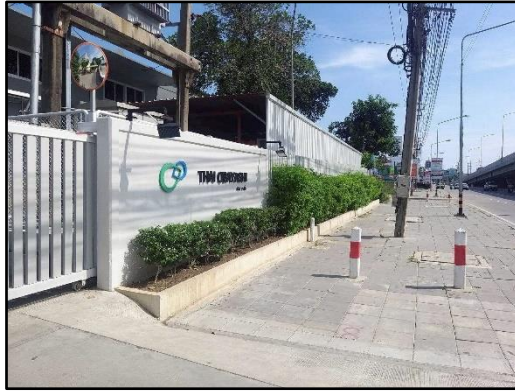

รูปที่ 92 ป้ายประชาสัมพันธ์บริเวณด้านหน้าบ้านพักคนงาน



รูปที่ 93 หัวหน้างานควบคุมการทำงาน



รูปที่ 94 รั้วล้อมรอบบ้านพักคนงาน



รูปที่ 95 ทางเข้าออกบ้านพักคนงาน



รูปที่ 96 เจ้าหน้าที่รักษาความปลอดภัยบ้านพักคนงาน



รูปที่ 97 หัวหน้าบ้านพักคนงาน



รูปที่ 98 ไฟฟ้าส่องสว่างบริเวณบ้านพักคนงาน



รูปที่ 99 หัวฉีดน้ำดับเพลิงมือถือแบบแห้งบริเวณบ้านพักคนงาน



รูปที่ 100 ป้ายประชาสัมพันธ์ นโยบาย สื่อความรู้โรคโควิด 19 บริเวณบ้านพักคนงาน



รูปที่ 101 ป้ายประกาศให้สวมใส่หน้ากากอนามัย



รูปที่ 102 จุดล้างมือบริเวณพื้นที่โครงการ



รูปที่ 103 พนักงานสวมใส่อุปกรณ์ป้องกันอันตรายส่วนบุคคลขณะปฏิบัติงาน



รูปที่ 104 จุดล้างมือบริเวณบ้านพักคนงาน

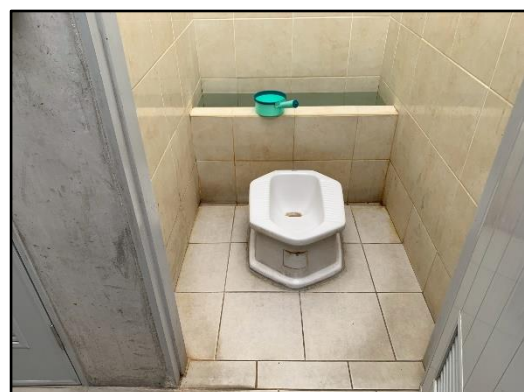

รูปที่ 105 ห้องน้ำ ห้องส้วม บ้านพักคนงาน



รูปที่ 106 ห้องอาบน้ำบริเวณบ้านพักคนงาน

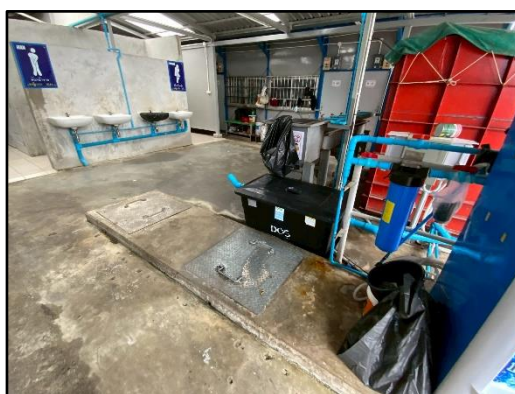

รูปที่ 107 ระบบบำบัดน้ำเสียภายในบ้านพักคนงาน



รูปที่ 108 พื้นที่รับประทานอาหารภายในพื้นที่ก่อสร้าง

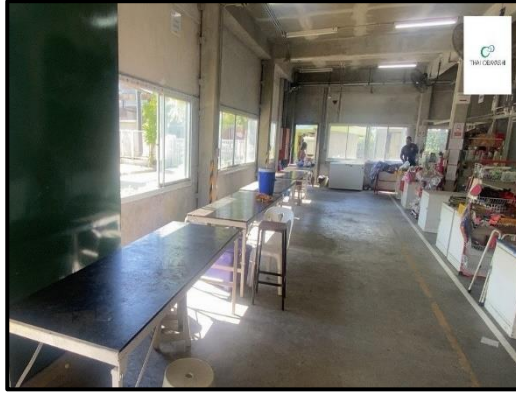

รูปที่ 109 พื้นที่รับประทานอาหารภายในบ้านพักคนงาน



รูปที่ 110 ถังมูลฝอยและพื้นที่พักรวบรวมมูลฝอยบริเวณบ้านพักคนงาน



รูปที่ 111 การทำความสะอาดรถรับส่งคนงาน



รูปที่ 112 ร้านค้าบริเวณบ้านพักคนงาน



รูปที่ 113 จุดรวมพลภายในบ้านพักคนงาน



รูปที่ 114 คนงานทำความสะอาดห้องน้ำบ้านพักคนงาน

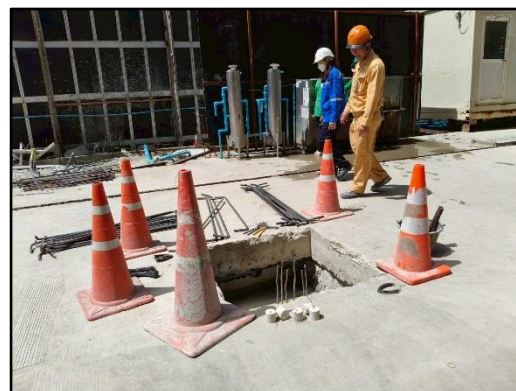

รูปที่ 115 ล้อมรั้วบริเวณที่เปิดหน้าดิน



รูปที่ 116 ป้ายจำกัดความเร็วไม่เกิน 20 กิโลเมตร/ชั่วโมง

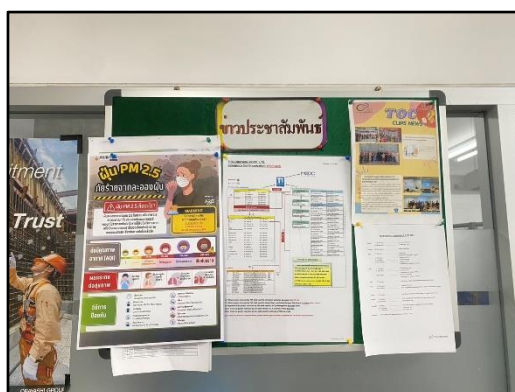

รูปที่ 117 ป้ายประชาสัมพันธ์ให้ความรู้เรื่องวิธีป้องกันฝุ่นละออง



รูปที่ 118 วัสดุป้องกันและดูดซับการสั่นสะเทือนรองไว้ใต้เครื่องจักร



รูปที่ 119 ตู้น้ำดื่มภายในพื้นที่โครงการ



รูปที่ 120 อบรมพนักงานทุกระดับทั้งก่อนเข้าทำงานขณะทำงาน



รูปที่ 121 การเดินตรวจหน่วยงานก่อสร้าง



รูปที่ 122 ระบบท่อประปาที่มีสภาพพร้อมใช้งาน



รูปที่ 123 ป้ายสถิติการเกิดอุบัติเหตุ