ภาคผนวก

ภาคผนวก ก	เอกสารการจดทะเบียนเป็นนิติบุคคลตามกฎหมายแพ่งและพาณิชย์
ภาคผนวก ข	สำเนาหนังสือแจ้งผลการพิจารณารายงานการวิเคราะห์ผลกระทบสิ่งแวดล้อม
ภาคผนวก ค	ใบรับรองการก่อสร้างอาคาร ดัดแปลงอาคาร หรือเคลื่อนย้ายอาคาร (แบบ อ.6)
ภาคผนวก ง	สำเนาหนังสืออนุญาตขึ้นทะเบียนห้องปฏิบัติการวิเคราะห์
ภาคผนวก จ	สำเนาหนังสือส่งรายงาน ระหว่างเดือนกรกฎาคม-ธันวาคม พ.ศ. 2567
ภาคผนวก ฉ	ภาพประกอบคำอธิบายตามมาตรการป้องกันและแก้ไขผลกระทบสิ่งแวดล้อม
ภาคผนวก ช	เอกสารการทำความสะอาดเครื่องปรับอากาศ
ภาคผนวก ซ	เอกสารการตรวจเช็คเครื่องกำเนิดไฟฟ้าสำรองฉุกเฉิน
ภาคผนวก ฌ	ใบอนุญาตประกอบกิจการโรงงาน
ภาคผนวก ญ	เอกสารแผนป้องกันและระงับเหตุอัคคีภัย
ภาคผนวก ฎ	เอกสารการฝึกอบรม และซ้อมอพยพคนกรณีเพลิงไหม้
ภาคผนวก ฏ	ใบรับรองผลการตรวจวิเคราะห์คุณภาพน้ำทิ้ง
ภาคผนวก ฐ	ใบรับรองผลการตรวจวิเคราะห์คุณภาพน้ำจากถังเก็บน้ำใต้ดิน และถังเก็บน้ำชั้นดาดฟ้า
ภาคผนวก ฑ	มาตรฐานคุณภาพน้ำทิ้ง
ภาคผนวก ฒ	มาตรฐานคุณภาพน้ำจากถังเก็บน้ำใต้ดิน และถังเก็บน้ำชั้นดาดฟ้า
ภาคผนวก ณ	ใบรับรองสอบเทียบเครื่องมือคุณภาพน้ำ

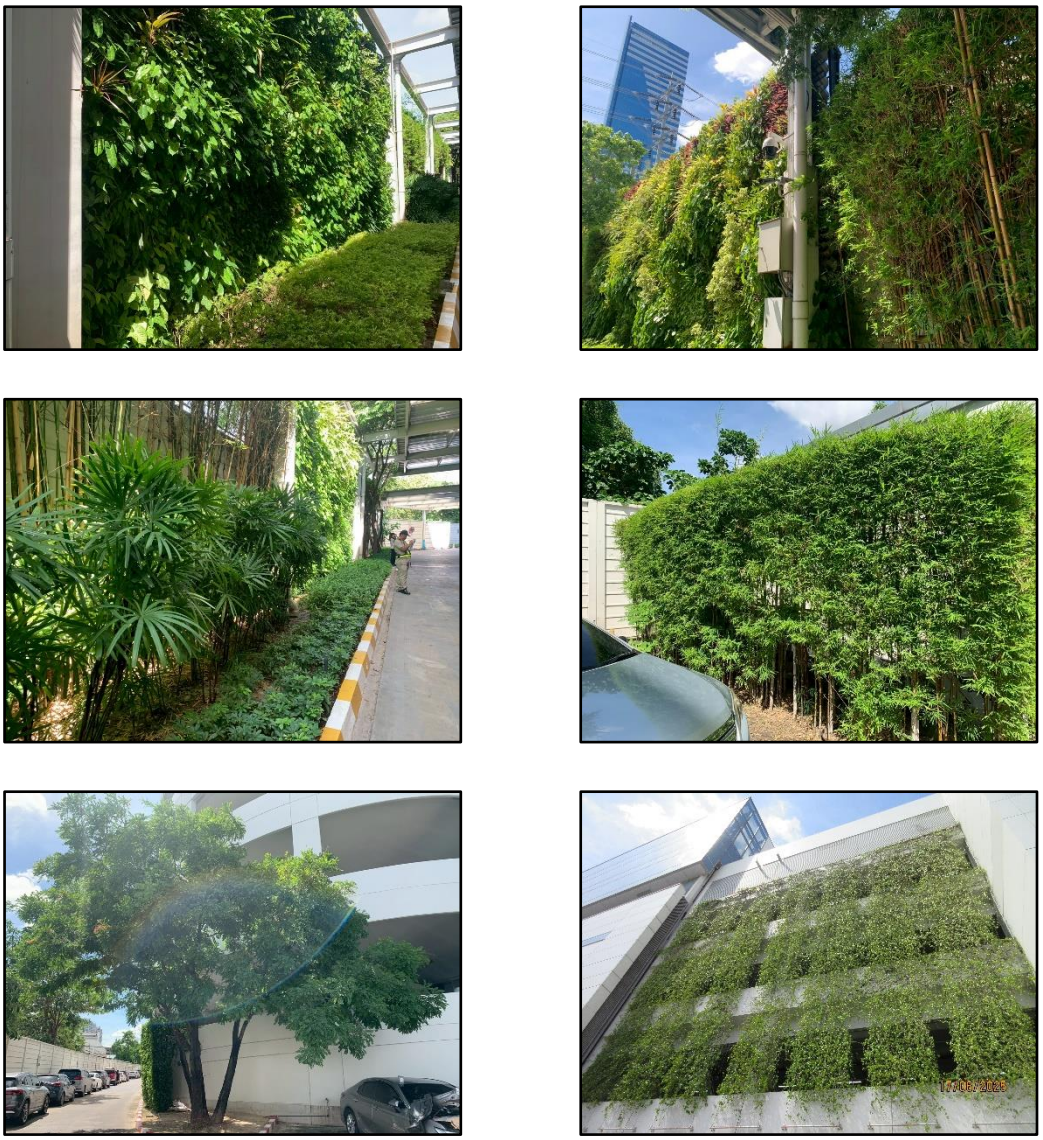

รูปที่ 1 พื้นที่สีเขียวภายในพื้นที่โครงการ

รูปที่ 2 การใช้กระจกสะท้อนแสงตามกฎกระทรวงฉบับที่ 48 (พ.ศ.2540)

รูปที่ 3 เจ้าหน้าที่ดูแลพื้นที่สีเขียวภายในพื้นที่โครงการ

รูปที่ 4 การทำความสะอาดเครื่องปรับอากาศเป็นประจำ

รูปที่ 5 เครื่องปรับอากาศของโครงการ

รูปที่ 6 ระบบระบายอากาศของโครงการ

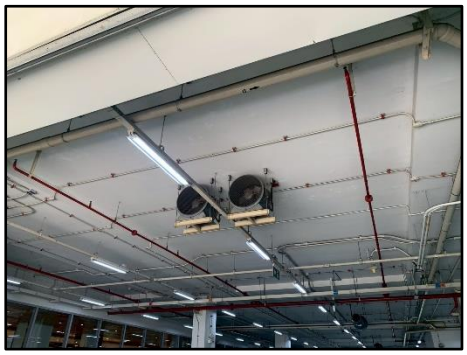

รูปที่ 7 พัดลมดูดอากาศ บริเวณลานจอดรถยนต์ชั้นใต้ดิน

รูปที่ 8 เจ้าหน้าที่คอยบริการเรียกแท็กซี่ให้ผู้ที่เข้ามาใช้บริการ **รูปที่ 9** ป้ายประกาศให้ดับเครื่องยนต์

รูปที่ 10 ป้ายจำกัดความเร็วภายในโครงการ

รูปที่ 11 บริเวณลานจอดรถยนต์

รูปที่ 12 เครื่องกำเนิดไฟฟ้าภายในโครงการ

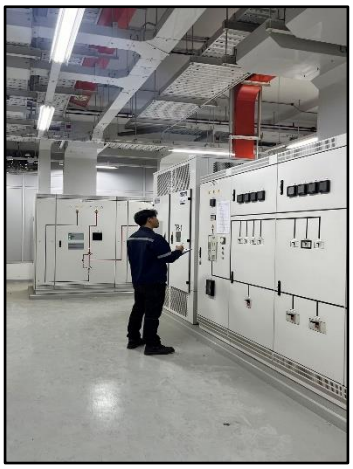

รูปที่ 13 เจ้าตรวจสอบอุปกรณ์เครื่องใช้ไฟฟ้าและเครื่องจักร

รูปที่ 14 ป้ายคำแนะนำในการปฏิบัติตนเวลาเกิดแผ่นดินไหว

รูปที่ 15 ไฟฉายพร้อมถ่านไฟฉาย และกล่องยา

รูปที่ 16 ห้องพยาบาล เตียงสำหรับนอนพัก รถเข็ญสำหรับเข็ญคนเจ็บ

รูปที่ 16 (ต่อ) ห้องพยาบาล เตียงสำหรับนอนพัก รถเข็ญสำหรับเข็ญคนเจ็บ

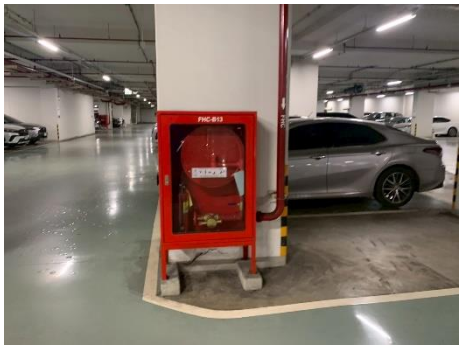

รูปที่ 17 อุปกรณ์ดับเพลิงไว้ในอาคาร

รูปที่ 17 (ต่อ) อุปกรณ์ดับเพลิงไว้ในอาคาร

รูปที่ 18 ตำแหน่งวาล์วปิดก๊าซ สะพานไฟ สำหรับตัดกระแสไฟฟ้าที่มองเห็นได้อย่างชัดเจน

รูปที่ 19 จุดรวมพลในพื้นที่โครงการ

รูปที่ 20 ระบบบำบัดน้ำเสียที่ฝังอยู่ชั้นใต้ดิน **รูปที่ 21** ร้านอาหารคักแยกน้ำมันพืชที่ใช้แล้ว

รูปที่ 22 แม่บ้านตักกากตะกอนที่ถังดักไขมัน

รูปที่ 23 ติดตั้งตัวกรองคาร์บอนไว้เพื่อดักจับละอองน้ำเสีย **รูปที่ 24** เจ้าหน้าที่ที่มี ความรู้เกี่ยวระบบบำบัดน้ำเสีย

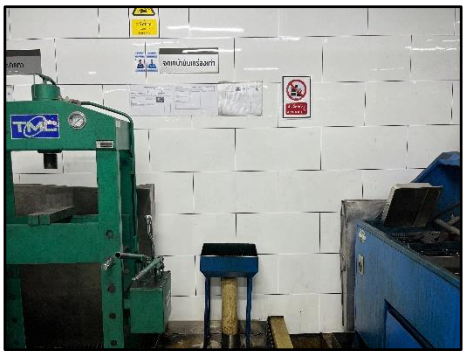

รูปที่ 25 ป้ายไม่ทิ้งสารเคมี หรือของเสียใดๆลงสู่รางระบายน้ำ

รูปที่ 26 เจ้าหน้าที่เข้าดูแลบำรุงรักษาระบบบำบัดน้ำเสียของโครงการ

รูปที่ 27 ถังสำรองน้ำในโครงการ

รูปที่ 28 เคลือบสารป้องกันการปนเปื้อนจากสารมลพิษที่ซึมออกมาจากคอนกรีตภายในตัวถังสำรองน้ำในโครงการ

รูปที่ 29 เจ้าหน้าที่ตรวจสอบดูแลระบบจ่ายน้ำ และระบบเส้นท่อประปา

รูปที่ 30 เจ้าหน้าที่ใช้สารเคมี เช่น ฉีดกำจัดปลวก มด แมลงสาบ อย่างระมัดระวัง

รูปที่ 31 เก็บตัวอย่างน้ำใต้ดินมาวิเคราะห์หาเชื้อ E.coli

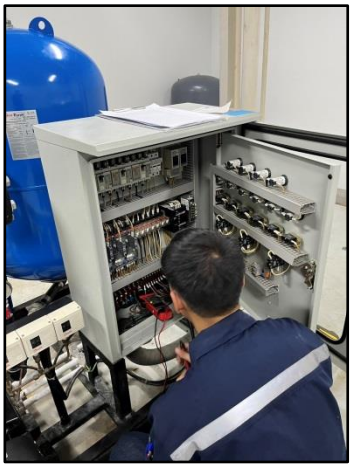

รูปที่ 32 เจ้าหน้าที่ตรวจสอบประสิทธิภาพของเครื่องสูบน้ำใช้

รูปที่ 33 ผลิตภัณฑ์ที่ประหยัดน้ำ

รูปที่ 34 ติดตั้งอุปกรณ์เดินสายไฟฟ้า รวมถึงสายสัญญาณทางไฟฟ้าสื่อสารต่างๆ

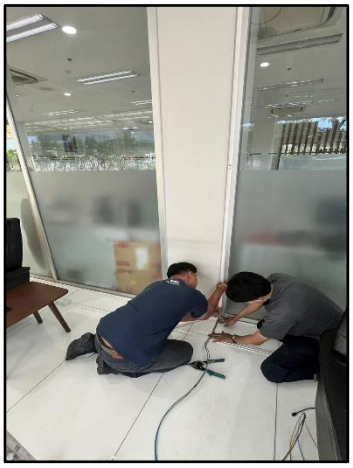

รูปที่ 35 เลือกใช้ผลิตภัณฑ์ชนิดประหยัดพลังงาน (หลอดไฟ LED)

รูปที่ 36 สวิตซ์ไฟแยกออกจากกัน

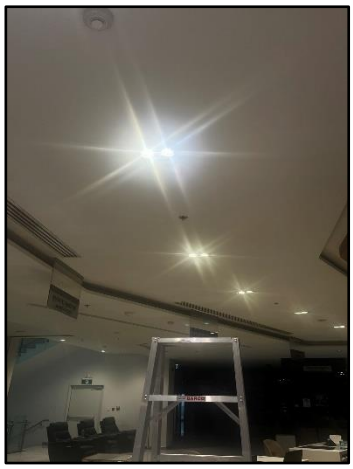

รูปที่ 37 เลือกใช้โคมไฟที่มีแผ่นสะท้อนแสง

รูปที่ 38 จัดทำคู่มือการประหยัดพลังงาน แจกแก่พนักงาน

รูปที่ 39 หม้อแปลงไฟฟ้าแยกต่างหากจากหม้อแปลงไฟฟ้าของชุมชน

รูปที่ 40 ป้ายประกาศเตือนให้ประหยัดพลังงาน

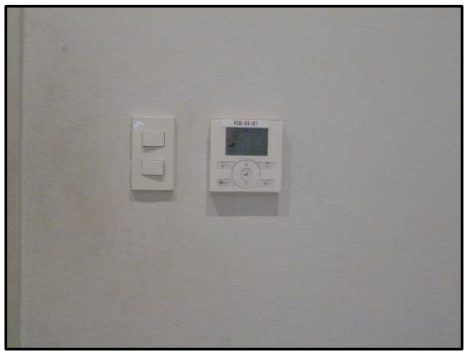

รูปที่ 41 ปรับระดับอุณหภูมิภายในห้องให้พอเหมาะประมาณ 25-26 องศาเซลเซียส

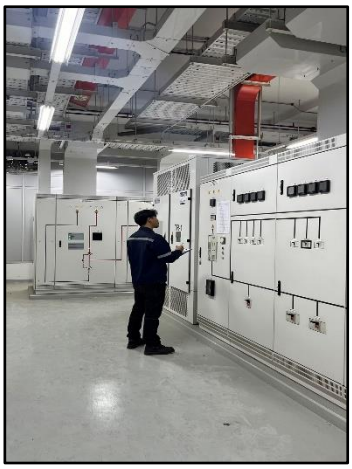

รูปที่ 42 เจ้าหน้าที่ตรวจสอบการทำงานของหม้อแปลงไฟฟ้า

รูปที่ 43 ห้องพักขยะภายในพื้นที่โครงการ

รูปที่ 44 รางระบายน้ำ เพื่อรวบรวมน้ำเสียจากการชะล้าง

รูปที่ 45 ติดป้ายบริเวณที่ทิ้งขยะ

รูปที่ 46 สำนักงานเขตจตุจักร เข้ามารับขยะไปกำจัด

รูปที่ 47 แม่บ้านเก็บขนและคัดแยกขยะจากถังขยะในแต่ละชั้นทุกวัน

รูปที่ 48 โครงการแจกถุงมือยางให้กับแม่บ้านสำหรับใส่เก็บขยะ

รูปที่ 49 เผยแพร่/ประชาสัมพันธ์4Rs

รูปที่ 50 ไม้ยืนต้นในพื้นที่โครงการ

รูปที่ 51 พื้นที่สำหรับเก็บของเสียอันตรายที่เกิดขึ้นจากการตรวจสอบช่วงล่างรถยนต์

รูปที่ 52 รางระบายน้ำรอบพื้นที่โครงการ

รูปที่ 53 ท่อระบายน้ำเป็นท่อระบายน้ำคอนกรีตเสริมเหล็ก

รูปที่ 54 บ่อหน่วงน้ำ

รูปที่ 55 รั้ว คสล. โดยรอบโครงการ

รูปที่ 56 เจ้าหน้าที่คอยตรวจสอบระดับน้ำในบ่อพักน้ำและท่อระบายน้ำอย่างสม่ำเสมอ

รูปที่ 57 พนักงานรักษาความปลอดภัยคอยอำนวยความสะดวกให้แก่พนักงานในการเข้า - ออกโครงการ

รูปที่ 58 เครื่องหมายจราจรบนพื้นทางแบ่งช่องจราจรการเดินรถและป้ายต่างๆ

รูปที่ 59 ติดตั้งไฟฟ้าแสงสว่างบริเวณทางเข้า-ออกโครงการ

รูปที่ 60 การทำบัตรจอดรถ และออกบัตรอนุญาตสำหรับผู้มาติดต่อ

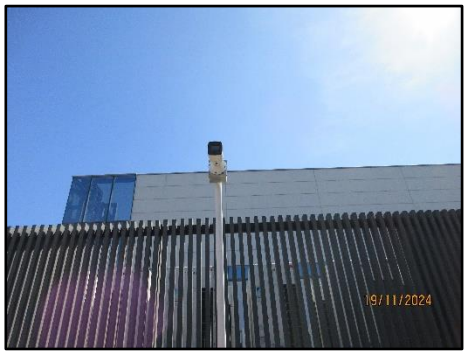

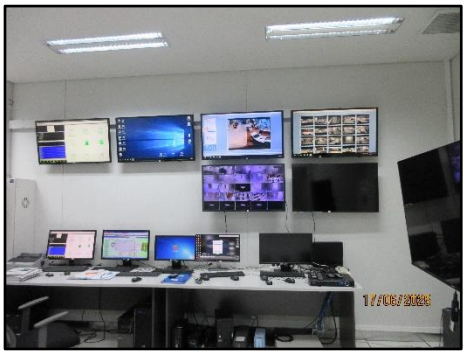

รูปที่ 61 ระบบสัญญาณโทรทัศน์วงจรปิดภายในโครงการ (CCTV)

รูปที่ 62 ระบบน้ำสำรองดับเพลิง ในถังเก็บน้ำใต้ดิน

รูปที่ 63 หัวรับน้ำดับเพลิงนอกอาคาร

รูปที่ 64 ประตูหนีไฟของโครงการ

รูปที่ 64 (ต่อ) ประตูหนีไฟของโครงการ

รูปที่ 65 แปลนแผนผังตำแหน่งที่ติดตั้งอุปกรณ์ดับเพลิงต่างๆ

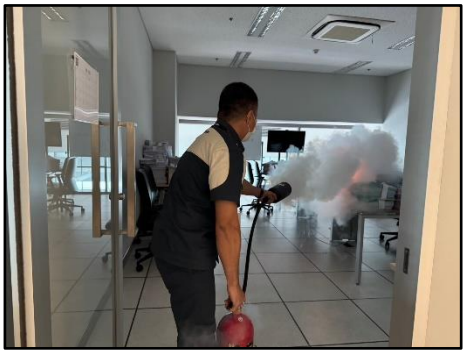

รูปที่ 66 การอบรมวิธีการใช้อุปกรณ์และระบบป้องกันอัคคีภัย

รูปที่ 67 บริเวณเส้นทางการหนีไฟ บันไดหนีไฟที่ไม่มีสิ่งกีดขวาง

รูปที่ 68 เจ้าหน้าที่คอยตรวจสอบตำแหน่งจุดเสี่ยงที่มีผลต่อการพลัดตกจากอาคาร

รูปที่ 69 ป้ายเตือนห้ามสูบบุหรี่ และรณรงค์ห้ามสูบบุหรี่

รูปที่ 69 (ต่อ) ป้ายเตือนห้ามสูบบุหรี่ และรณรงค์ห้ามสูบบุหรี่

รูปที่ 70 เจ้าหน้าที่ตรวจสอบดูแลรักษาถังก๊าซ