

รูปที่ 1 สภาพพื้นที่โครงการปัจจุบัน

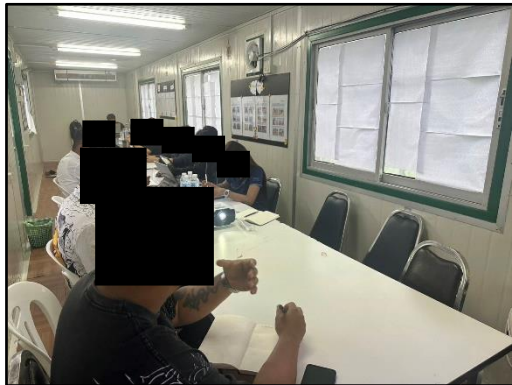

รูปที่ 2 ช่องทางการรับร้องเรียน



รูปที่ 3 ประมวลภาพการอบรมและสร้างความเข้าใจก่อนเริ่มดำเนินการก่อสร้างโครงการ



รูปที่ 4 ประชาสัมพันธ์การก่อสร้างโครงการ



รูปที่ 5 ป้ายประชาสัมพันธ์การก่อสร้างโครงการ



รูปที่ 6 บ้ายประชาสัมพันธ์ใบอนุญาตก่อสร้าง ดัดแปลง รื้อถอน หรือเคลื่อนย้ายอาคาร (แบบ อ.1)



รูปที่ 7 รื้อรอบพื้นที่โครงการ



รูปที่ 7 (ต่อ) รั้วรอบพื้นที่โครงการ



รูปที่ 8 เจ้าหน้าที่ดูแลตรวจสอบบริเวณพื้นที่ก่อสร้างให้มีความเป็นระเบียบเรียบร้อย



รูปที่ 9 รังระบายน้ำชั่วคราว



รูปที่ 10 ปอดักขยะ/ตะกอนดิน

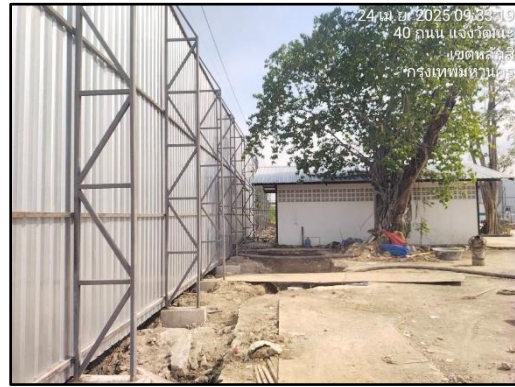

รูปที่ 11 ช่วงปรับสภาพพื้นที่โครงการ



รูปที่ 12 เจ้าหน้าที่ดูแลตรวจสอบสภาพรั้วให้มีความสมบูรณ์และมั่นคงแข็งแรง

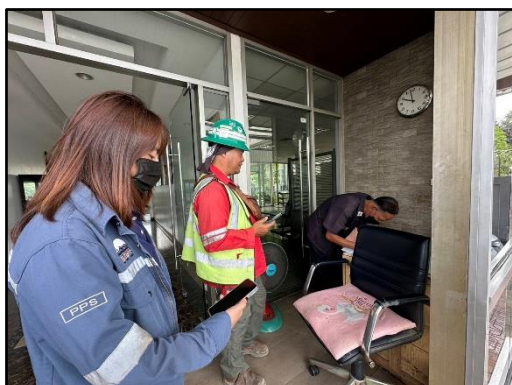

รูปที่ 13 เจ้าหน้าที่จากโครงการเข้าพบผู้พักอาศัยข้างเคียงพื้นที่โครงการเป็นประจำ



รูปที่ 13 (ต่อ) เจ้าหน้าที่จากโครงการเข้าพบผู้พักอาศัยข้างเคียงพื้นที่โครงการเป็นประจำ



รูปที่ 14 คนงานคอยฉีดพรมน้ำบริเวณพื้นที่ก่อสร้าง และกวาดเก็บตะกอนฝุ่นละอองภายหลังการฉีดพรมน้ำ



รูปที่ 14 (ต่อ) คนงานคอยฉีดพรมน้ำบริเวณพื้นที่ก่อสร้าง และกวาดเก็บตะกอนฝุ่นละอองภายหลังการฉีดพรมน้ำ



รูปที่ 15 ชุดหัวฉีดสเปรย์น้ำละอองฝอย บริเวณริมรั้วชั่วคราวของโครงการ



รูปที่ 16 รถคอนกรีตผสมเสร็จ

ดัชนีชี้วัดทางสิ่งแวดล้อม	หน่วย	ปริมาณโครงการก่อสร้าง	ค่ามาตรฐาน	สรุปผล
ปริมาณฝุ่นละอองรวม - TSP	mg-cu.m.	0.051	0.33	ผ่าน
ปริมาณฝุ่นละอองขนาดเล็ก - PM2.5	mg-cu.m.	0.029	0.12	ผ่าน
ปริมาณก๊าซคาร์บอนไดออกไซด์ - CO2	(ppm)	67.9	70	ผ่าน
ปริมาณก๊าซไนโตรเจนไดออกไซด์ - NO2	(ppm)	98.6	115	ผ่าน
ปริมาณก๊าซซัลเฟอร์ไดออกไซด์ - SO2	(ppm)	2.83	5	ผ่าน

รูปที่ 17 ป้ายประชาสัมพันธ์รายงานผลการตรวจวัดคุณภาพสิ่งแวดล้อม



รูปที่ 18 ติดตั้งเครื่องตรวจวัดคุณภาพสิ่งแวดล้อม แบบ Realtime



รูปที่ 19 เจ้าหน้าที่ตรวจสอบบำรุงรักษา ตรวจสอบสภาพเครื่องยนต์/เครื่องจักรที่ใช้ในการก่อสร้าง



รูปที่ 20 การจัดวางตำแหน่งเครื่องจักร



รูปที่ 21 พื้นที่รวบรวมเศษวัสดุจากการก่อสร้าง

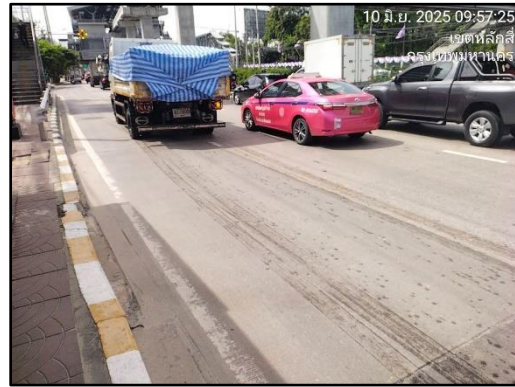

รูปที่ 22 ผ้าใบคลุมกระบะรถบรรทุก



รูปที่ 23 กิจกรรม Safety Morning Talk



รูปที่ 23 (ต่อ) กิจกรรม Safety Morning Talk



รูปที่ 24 ป้ายเตือนความปลอดภัย



รูปที่ 25 ล้างทำความสะอาดล้อรถบรรทุก

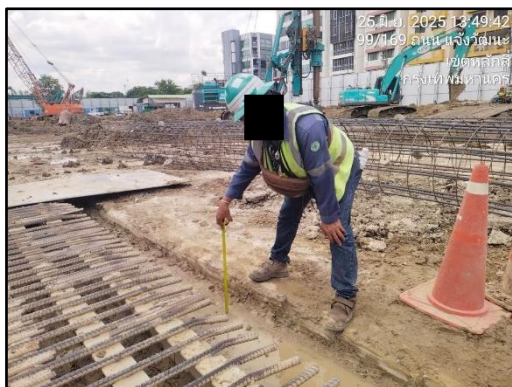

รูปที่ 26 บ่อล้างล้อบริเวณทางเข้า-ออกพื้นที่โครงการ



รูปที่ 26 (ต่อ) บ่อล้างล้อบริเวณทางเข้า-ออกพื้นที่โครงการ



รูปที่ 27 บริเวณปากทางเข้า-ออกโครงการปิดที่บดตลอดเวลา



รูปที่ 28 คนงานทำความสะอาดพื้นผิวถนนบริเวณปากทางเข้า-ออก และบริเวณใกล้เคียงพื้นที่โครงการ

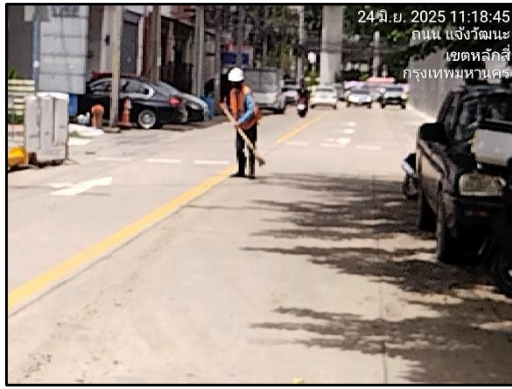

รูปที่ 28 (ต่อ) คนงานทำความสะอาดพื้นผิวถนนบริเวณปากทางเข้า-ออก และบริเวณใกล้เคียงพื้นที่โครงการ



รูปที่ 29 งานเสาะเข็มและฐานราก

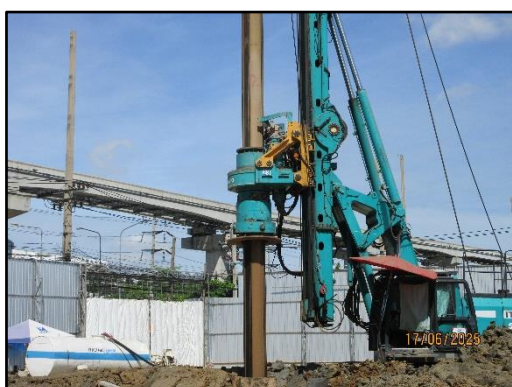

รูปที่ 29 (ต่อ) งานเสาเข็มและฐานราก



รูปที่ 30 พื้นที่จอดรถภายในโครงการ

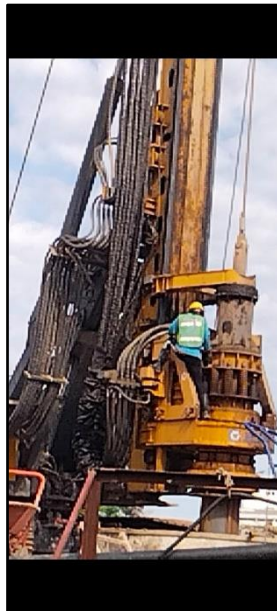

รูปที่ 31 เจ้าหน้าที่ใช้น้ำมันหล่อลื่นช่วยลดการเสียดสีระหว่างชิ้นส่วนของเครื่องจักร



รูปที่ 32 การขนย้ายวัสดุก่อสร้าง

[illegible][illegible]

รูปที่ 33 รายงานการสำรวจสภาพแวดล้อมและสภาพอาคารข้างเคียงก่อนเริ่มการก่อสร้างโครงการ

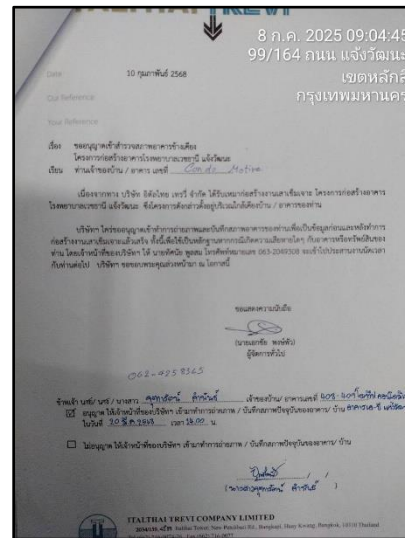
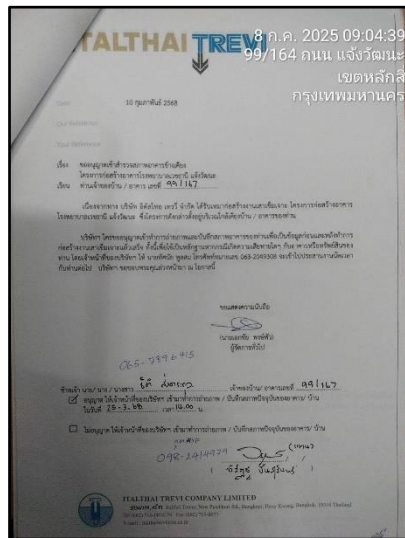

รูปที่ 33 (ต่อ) รายงานการสำรวจสภาพแวดล้อมและสภาพอาคารข้างเคียงก่อนเริ่มการก่อสร้างโครงการ



รูปที่ 34 วิศวกรผู้ควบคุมงาน



รูปที่ 35 ชุดลอกรางระบายน้ำ



รูปที่ 35 (ต่อ) ขุดลอกทางระบายน้ำ



รูปที่ 36 ปูแผ่นเหล็ก (Platform)



รูปที่ 37 เจ้าหน้าที่ตรวจสอบเครื่องยนต์ของรถที่ใช้ในการขนส่งดิน



รูปที่ 38 ป้ายจำกัดความเร็วรถ



รูปที่ 39 ไฟสัญญาณเตือน



รูปที่ 40 ป้ายเขตก่อสร้างอันตรายห้ามเข้า

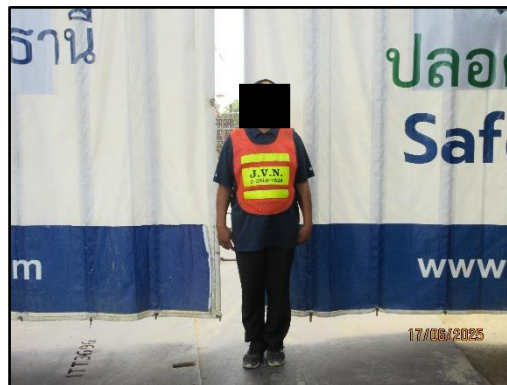

รูปที่ 41 เจ้าหน้าที่รักษาความปลอดภัย (รปภ.)

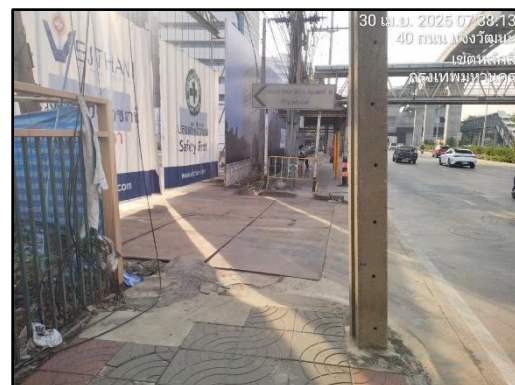

รูปที่ 42 เจ้าหน้าที่คอยดูแลตรวจสอบพิจารณาภายในพื้นที่โครงการ
และพิจารณาถนนสาธารณะด้านหน้าโครงการ

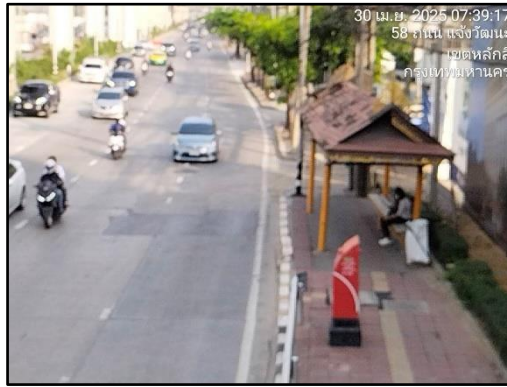

รูปที่ 42 (ต่อ) เจ้าหน้าที่คอยดูแลตรวจสอบพิจารณาภายในพื้นที่โครงการ
และพิจารณาถนนสาธารณะด้านหน้าโครงการ



รูปที่ 43 ห้องน้ำห้องส้วม บริเวณพื้นที่ก่อสร้างโครงการ



รูปที่ 44 คนงานทำความสะอาดห้องน้ำห้องส้วม บริเวณพื้นที่ก่อสร้างโครงการ



รูปที่ 45 บริษัทเอกชนที่ได้รับอนุญาตจากกรมโรงงานอุตสาหกรรม เข้ามาสูบตะกอนส่วนเกินไปกำจัด



รูปที่ 46 กำจัดสัตว์ที่เป็นพาหะนำโรค บริเวณบ้านพักคนงาน



รูปที่ 47 ถังสำรองน้ำใช้

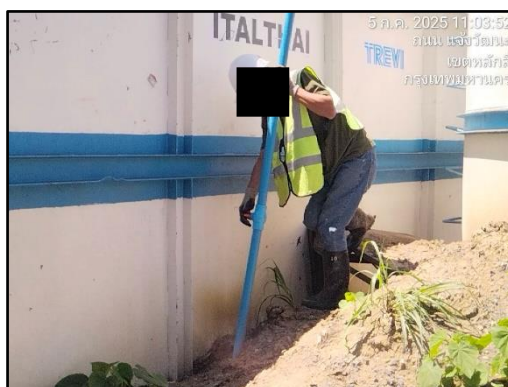

รูปที่ 48 เจ้าหน้าที่ดูแลตรวจสอบระบบท่อ ดึงเก็บน้ำ และอุปกรณ์ต่างๆ ในระบบประปา



รูปที่ 49 พื้นที่สำหรับรองรับมูลฝอยรวม



รูปที่ 50 ถังรองรับมูลฝอยอันตราย



รูปที่ 51 ถังรองรับมูลฝอยภายในพื้นที่ก่อสร้างโครงการตามจุดต่างๆ



รูปที่ 52 คนงานรวบรวมมูลฝอยตามจุดต่าง ๆ ไปกองไว้ที่พื้นที่สำหรับรองรับมูลฝอยรวม



รูปที่ 53 รถเข้ามาเก็บมูลฝอยไปกำจัด

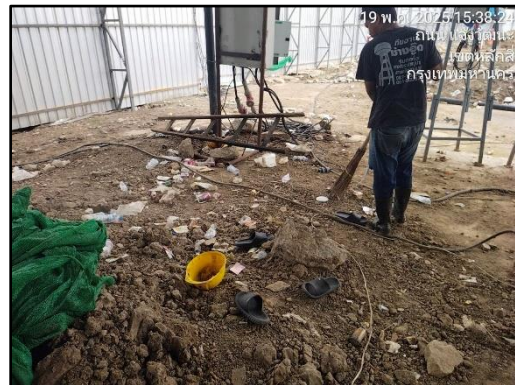

รูปที่ 54 คนงานทำความสะอาดภายในพื้นที่โครงการและพื้นที่โดยรอบโครงการ



รูปที่ 55 พื้นที่รวบรวมมูลฝอยของบ้านพักคนงาน



รูปที่ 56 บ้านพักคนงาน



รูปที่ 57 แผงจ่ายไฟฟ้าชั่วคราว

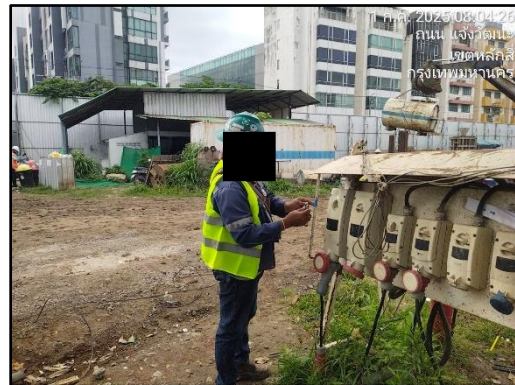

รูปที่ 58 เจ้าหน้าที่ตรวจสอบสายไฟ อุปกรณ์ไฟฟ้าต่างๆ ให้อยู่ในสภาพพร้อมใช้งาน



รูปที่ 59 หม้อแปลงไฟฟ้าชั่วคราว



รูปที่ 60 พื้นที่สำหรับเก็บวัตถุไวไฟหรือวัตถุระเบิด



รูปที่ 61 ข้อกำหนดด้านความปลอดภัยฯ ของงานเสาเข็มเจาะ
(เป็นมาตรการความปลอดภัยในการทำงาน และคู่มือการทำงาน)



รูปที่ 62 ถังดับเพลิงเคมี



รูปที่ 63 เจ้าหน้าที่ตรวจสอบถังดับเพลิงเคมี



รูปที่ 63 (ต่อ)เจ้าหน้าที่ตรวจสอบถังดับเพลิงเคมี

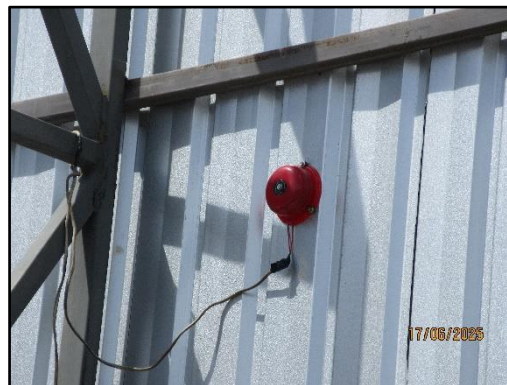

รูปที่ 64 อุปกรณ์แจ้งเหตุเตือนเพลิงไหม้

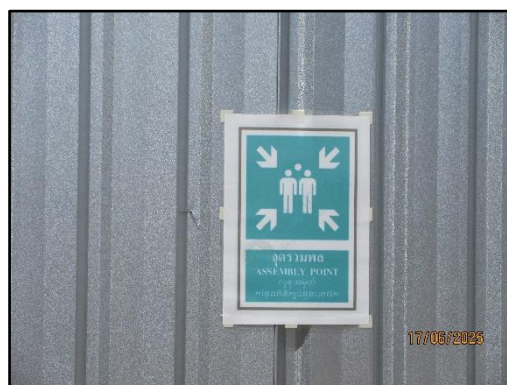

รูปที่ 65 จุดรวมพล



รูปที่ 66 ประมวลภาพกิจกรรมการฝึกซ้อมอพยพหนีไฟ ประจำปี 2568



รูปที่ 67 ใบอนุญาตทำงานของแรงงานต่างด้าว



รูปที่ 68 การแต่งกายของคณงานก่อสร้าง

[illegible]

รูปที่ 69 ใบรับรองแพทย์ ตรวจสอบสุขภาพคนงานต่างด้าว/แรงงานต่างด้าว

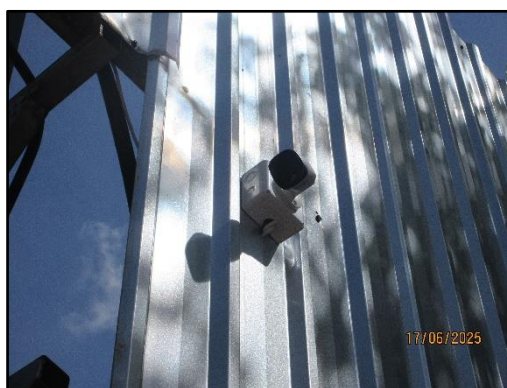

รูปที่ 70 กล้องวงจรปิด (CCTV)



รูปที่ 71 ปั่นจันทันเคลื่อนที่



รูปที่ 72 เจ้าหน้าที่โครงการกำชับคนงานไม่ใช้อุปกรณ์เครื่องมือ
และเครื่องจักรในการก่อสร้างพร้อมกันโดยไม่จำเป็น



รูปที่ 73 รถบรรทุกที่ใช้ในโครงการ



รูปที่ 74 ป้ายสถิติความปลอดภัย