

ภาคผนวก ข-13

เอกสารแบบบันทึกการตรวจสอบ
ระบบป้องกันและเตือนอัคคีภัย

LOG SHEET FOR FIRE ALARM CONTROL PANEL					Ref No : JLL-OP-EE-006		
					Rev. Date : 31/01/2015		
Building : AIA Capital Center					Month : Jan Year : 2025		
Date	Main Control Panel				Recorded by (Technician)	Verified by (Sr. Technician)	Remark
	Trouble "Point"	Disabled "Point"	Supervisory "Point"	Monitor/Security "Point"			
1	-	-	-	-			
2	-	-	-	-			
3	-	-	-	-			
4	-	-	-	-			
5	-	-	-	-			
6	-	-	-	-			
7	-	-	-	-			
8	-	-	-	-			
9	-	-	-	-			
10	-	-	-	-			
11	-	-	-	-			
12	-	-	-	-			
13	-	-	-	-			
14	-	-	-	-			
15	-	-	-	-			
16	-	-	-	-			
17	-	-	-	-			
18	-	-	-	-			
19	-	-	-	-			
20	-	-	-	-			
21	-	-	-	-			
22	-	-	-	-			
23	-	-	-	-			
24	-	-	-	-			
25	-	-	-	-			
26	-	-	-	-			
27	-	-	-	-			
28	-	-	-	-			
29	-	-	-	-			
30	-	-	-	-			
31	-	-	-	-			

Comment : _____

BSE : _____

31 / 2 / 2015

ชรวัดน์ แดงวัศมิไลณ

LOG SHEET FOR FIRE ALARM CONTROL PANEL					Ref No : JLL-OP-EE-006		
					Rev. Date : 31/01/2015		
Building : AIA Capital Center					Month : Feb Year : 2025		
Date	Main Control Panel				Recorded by (Technician)	Verified by (Sr. Technician)	Remark
	Trouble "Point"	Disabled "Point"	Supervisory "Point"	Monitor/Security "Point"			
1	-	-	-	-			
2	-	-	-	-			
3	-	-	-	-			
4	-	-	-	-			
5	-	-	-	-			
6	-	-	-	-			
7	-	-	-	-			
8	-	-	-	-			
9	-	1	-	1			
10							
11	-	-	-	-			
12	-	-	-	-			
13	-	-	-	-			
14	-	-	-	-			
15	-	-	-	-			
16	1	-	-	1			
17	1	-	-	1			
18	1	-	-	1			
19	-	-	-	-			
20							
21	-	-	-	-			
22	-	-	-	-			
23	1	-	-	1			
24	3	-	-	3			
25	3	-	-	3			
26	3	-	-	3			
27	3	-	-	3			
28	3	-	-	3			
29							
30							
31							

Comment : 1 ZFS-807 99mm 1/4" module ที่ 1-ST2 1 ตัว

BSE :

3 / 1 / 2557

ธีรวัฒน์ แดงรัตมีสิน

LOG SHEET FOR FIRE ALARM CONTROL PANEL					Ref No : JLL-OP-EE-006		
					Rev. Date : 31/01/2015		
Building : AIA Capital Center					Month : Mar Year : 2025		
Date	Main Control Panel				Recorded by (Technician)	Verified by (Sr. Technician)	Remark
	Trouble "Point"	Disabled "Point"	Supervisory "Point"	Monitor/Security "Point"			
1	-	3	-	3			
2	-	3	-	3			
3	-	3	-	3			
4	-	3	-	3			
5	-	3	-	3			
6	-	3	-	3			
7	-	3	-	3			
8	-	3	-	3			
9	-	3	-	3			
10	-	3	-	3			
11	-	3	-	3			
12	-	3	-	3			
13	-	3	-	3			
14	-	3	-	3			
15	-	3	-	3			
16	-	3	-	3			
17	-	3	-	3			
18	-	3	-	3			
19	-	3	-	3			
20	-	3	-	3			
21	-	3	-	3			
22	-	3	-	3			
23	-	3	-	3			
24	-	3	-	3			
25	-	3	-	3			
26	-	3	-	3			
27	-	3	-	3			
28	-	3	-	3			
29	-	3	-	3			
30	-	3	-	3			
31	-	3	-	3			

Comment : * 202D-2002, 152D-1508, PF 9T3 (C)

BSE :

1 / 1 / 4 / 2025
ธีรวัฒน์ แสงรัตนโมลี

LOG SHEET FOR FIRE ALARM CONTROL PANEL					Ref No : JLL-OP-EE-006		
Building : AIA Capital Center					Rev. Date : 31/01/2015		
					Month : April Year : 2025		
Date	Main Control Panel				Recorded by (Technician)	Verified by (Sr. Technician)	Remark
	Trouble "Point"	Disabled "Point"	Supervisory "Point"	Monitor/Security "Point"			
1	-	3	-	3			
2	-	3	-	3			
3	-	3	-	3			
4	-	3	-	3			
5	-	3	-	3			
6	-	3	-	3			
7	-	3	-	3			
8	-	3	-	3			
9	-	3	-	3			
10	-	3	-	3			
11	-	3	-	3			
12	-	3	-	3			
13	-	3	-	3			
14	-	3	-	3			
15	-	3	-	3			
16	-	3	-	3			
17	-	3	-	3			
18	-	3	-	3			
19	-	3	-	3			
20	-	3	-	3			
21	-	3	-	3			
22	-	3	-	3			
23	-	3	-	3			
24	-	3	-	3			
25	-	3	-	3			
26	-	3	-	3			
27	-	3	-	3			
28	-	3	-	3			
29	-	3	-	3			
30	-	3	-	3			
31							

Comment : _____

BSE : _____

6 / 5 / 2025

วิศวกร ควบคุมอาคาร

LOG SHEET FOR FIRE ALARM CONTROL PANEL					Ref No : JLL-OP-EE-006		
					Rev. Date : 31/01/2015		
Building : AIA Capital Center					Month : May Year : 2025		
Date	Main Control Panel				Recorded by (Technician)	Verified by (Sr. Technician)	Remark
	Trouble "Point"	Disabled "Point"	Supervisory "Point"	Monitor/Security "Point"			
1	-	3	-	3			
2	-	3	-	3			
3	-	3	-	3			
4	-	3	-	3			
5	-	3	-	3			
6	-	3	-	3			
7	-	3	-	3			
8	-		-	3			
9	-	3	-	3			
10	-	3	-	3			
11	-	3	-	3			
12	-	3	-	3			
13	-	3	-	3			
14	-	3	-	3			
15	-	3	-	3			
16	-	3	-	3			
17	-	3	-	3			
18	-	3	-	3			
19	1	93	-	94			
20	1	19	-	20			
21	1	19	-	20			
22	1	19	-	20			
23	1	19	-	20			
24	1	19	-	20			
25	1	19	-	20			
26	1	19	-	20			
27	1	19	-	20			
28	1	19	-	20			
29	1	19	-	20			
30	1	19	-	20			
31	1	19	-	20			

Comment : _____

BSE : _____

2 / 6 / 2025

LOG SHEET FOR FIRE ALARM CONTROL PANEL					Ref No : JLL-OP-EE-006		
					Rev. Date : 31/01/2015		
Building : AIA Capital Center					Month : Jun Year : 2025		
Date	Main Control Panel				Recorded by (Technician)	Verified by (Sr. Technician)	Remark
	Trouble "Point"	Disabled "Point"	Supervisory "Point"	Monitor/Security "Point"			
1	1	19	-	20			
2	1	19	-	20			
3	1	19	-	20			
4	1	19	-	20			
5	1	19	-	20			
6	1	19	-	20			
7	1	19	-	20			
8	1	19	-	20			
9	1	19	-	20			
10	1	19	-	20			
11	1	19	-	20			
12	1	19	-	20			
13	1	19	-	20			
14	1	19	-	20			
15	1	19	-	20			
16	1	19	-	20			
17	1	19	-	20			
18	1	19	-	20			
19	1	19	-	20			
20	1	19	-	20			
21	5	-	-	5			
22	5	-	-	5			
23	5	-	-	5			
24	3	-	-	3			
25	3	-	-	3			
26	-	-	-	-			
27	0	-	-	0			
28	-	-	-	-			
29	-	-	-	-			
30	-	-	-	-			
31							

Comment : 7th Plan. / 21/6/68

BSE :  21 / 7 / 2025

ภาคผนวก ข-14

แผนผังการติดตั้งอุปกรณ์ดับเพลิงภายในอาคาร

ชั้น B

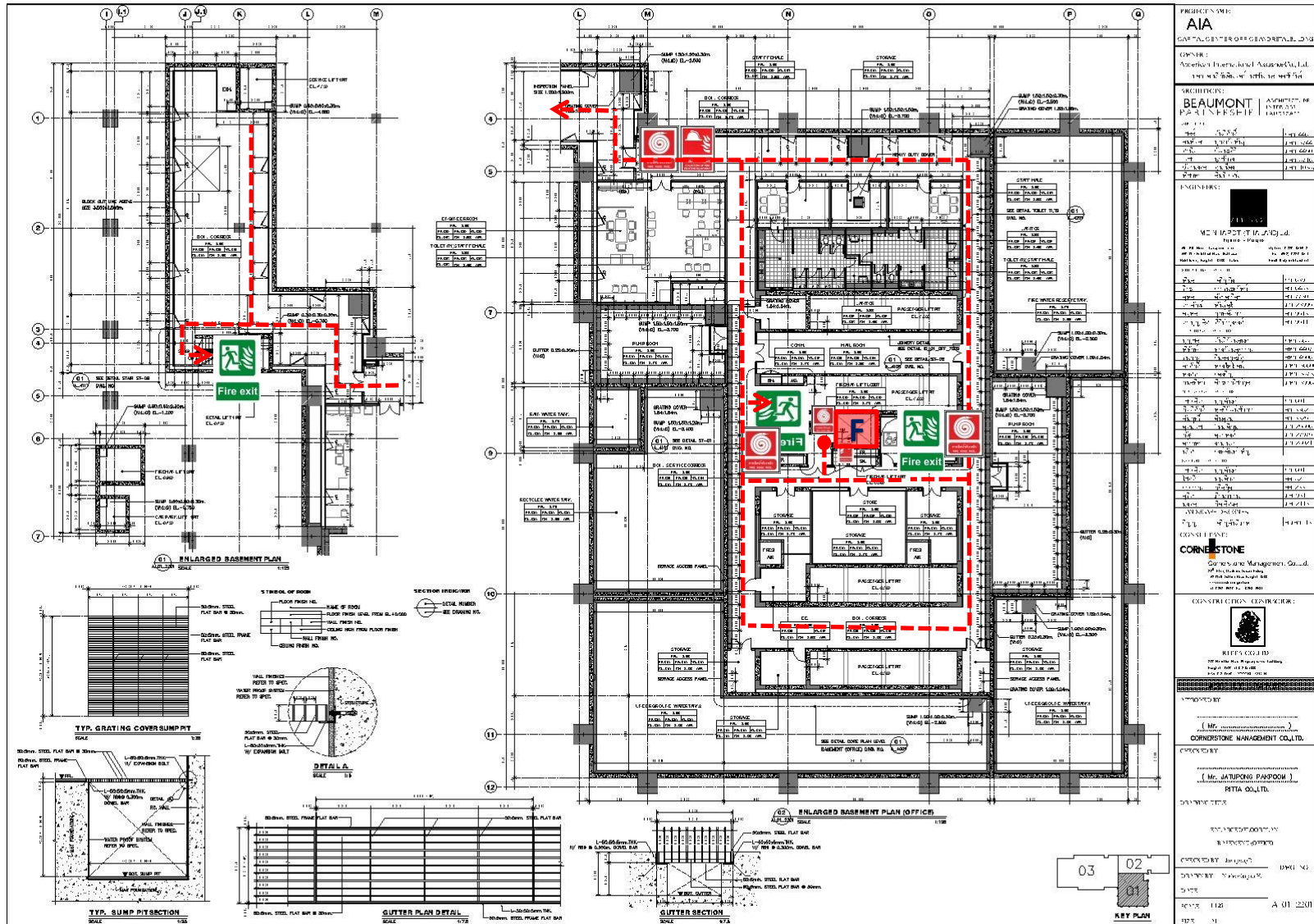

ดับเพลิง



ชุดดับเพลิง



โทรศัพท์



เส้นทางหนีไฟ



ทางหนีไฟ



ลิฟต์ผจญเพลิง

Landscape เส้นทางอพยพหนีไฟทาวเวอร์ชั้น 1

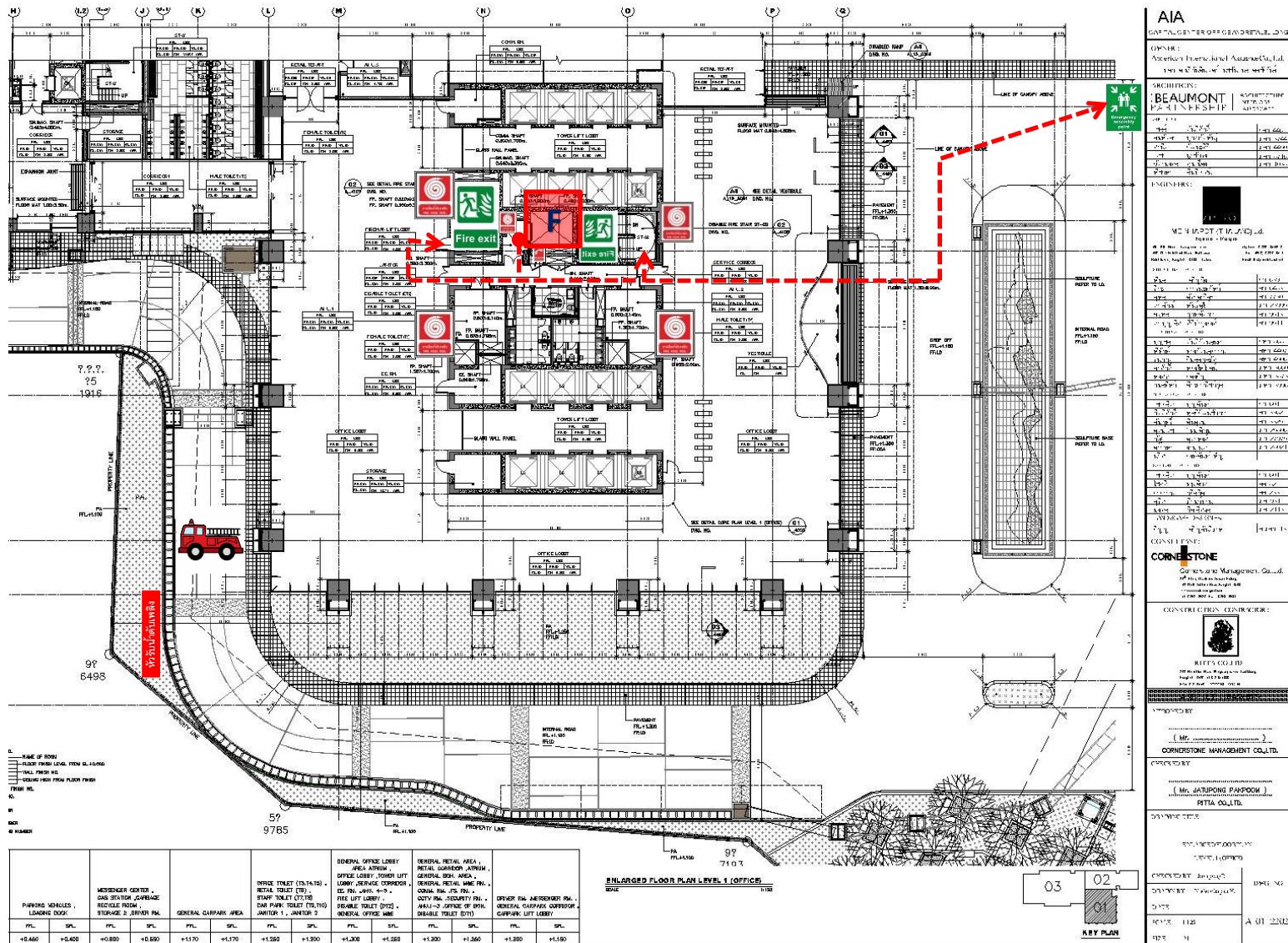

๒๒
ตัดบเพลิง



โทรศัพท์



เส้นทางหนีไฟ



ทางหนีไฟ



ลัพท์ผจญเพลิง

หัวรับน้ำดับเพลิง



จุดจอดรถดับเพลิง



จุดรวมพล

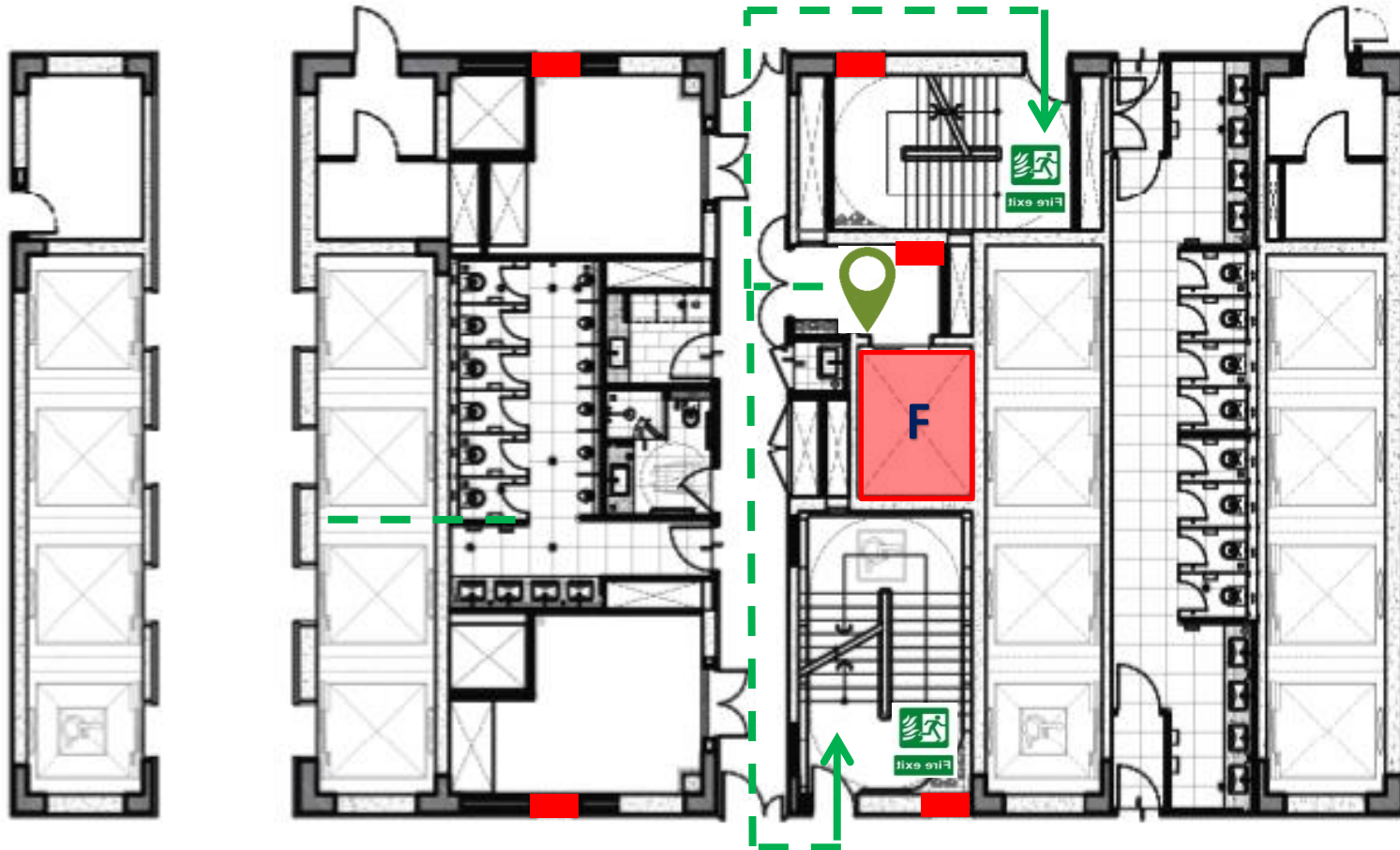

คุณอยู่ที่นี่



ตู้ดับเพลิง



เส้นทางหนีไฟ



ทางหนีไฟ



ลิฟต์ผจญเพลิง

ห้ามใช้ลิฟต์ กรณีเกิดเหตุเพลิงไหม้

ทางหนีไฟทาวเวอร์ชั้น 2,4, 6, 8, 10, 12, 14, 16, และ 18

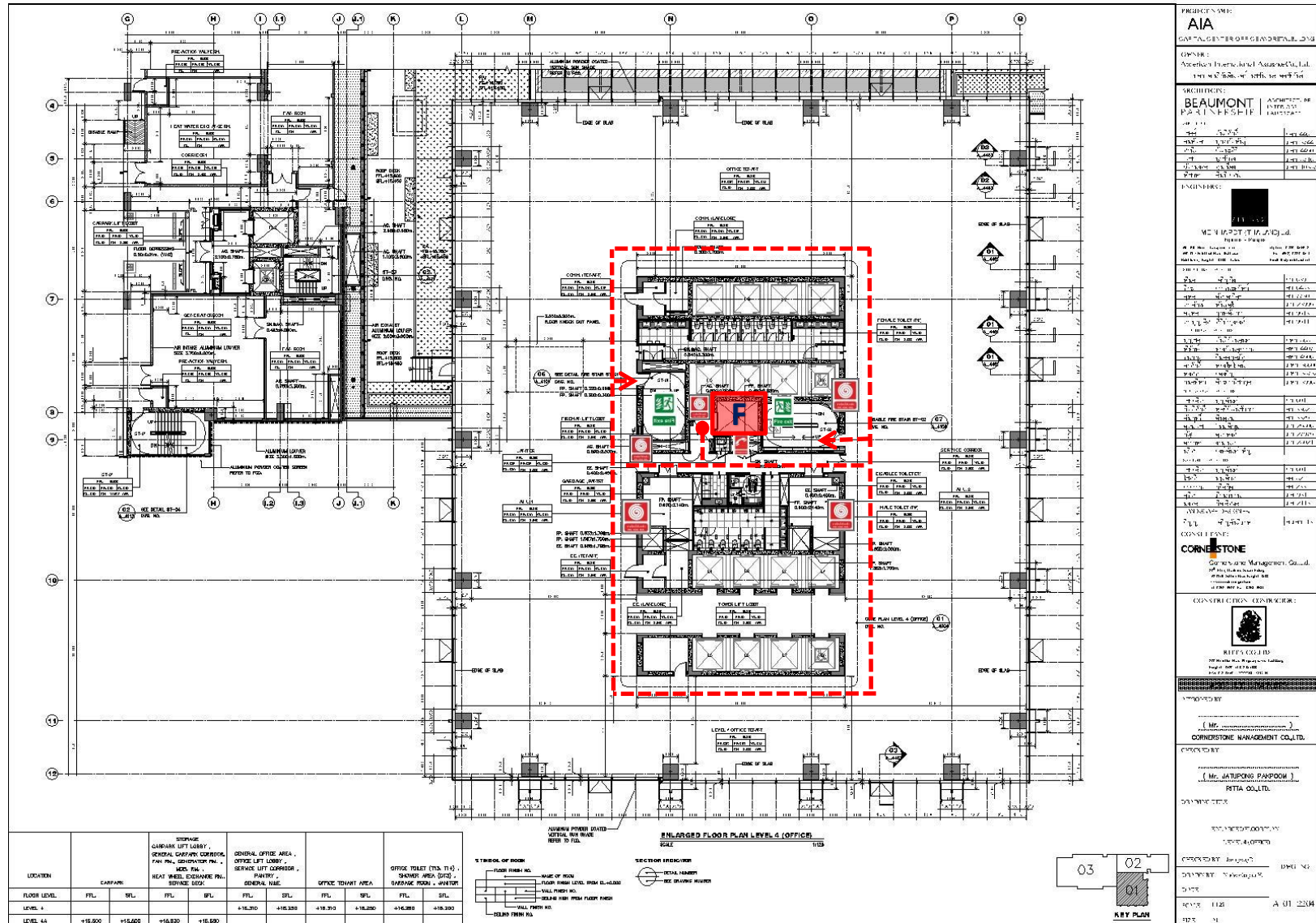

ผู้ดับเพลิง



โทรศัพท์

เส้นทางหนีไฟ



ทางหนีไฟ



ลิฟต์ผจญเพลิง

ทางหนีไฟทาวเวอร์ชั้น 19, 21, 23, 25, 27, 29, และ 31

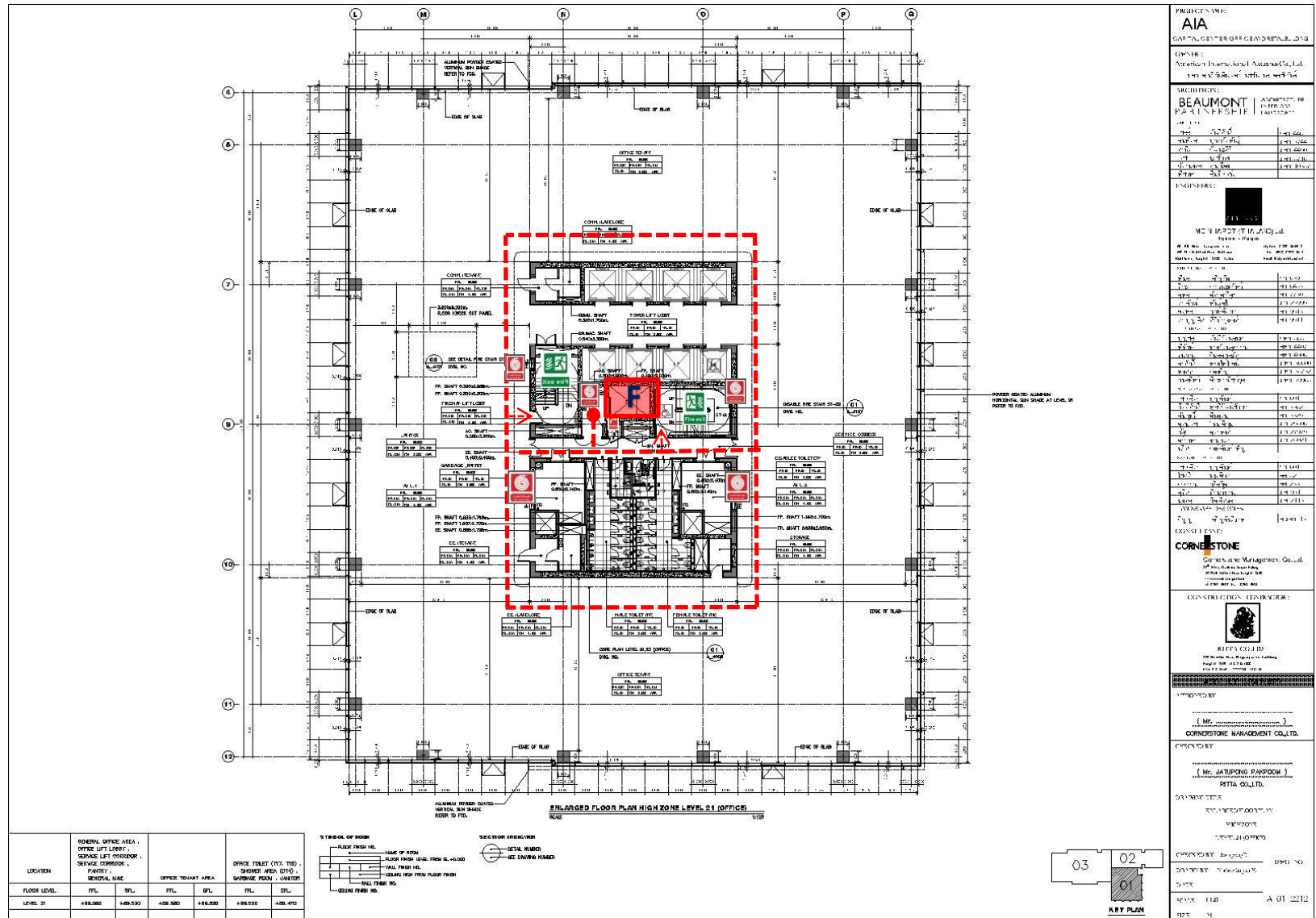

ผู้ดับเพลิง



โทรศัพท์



เส้นทางหนีไฟ



ทางหนีไฟ



ลิฟต์ผจญเพลิง

ทางหนีไฟทาวเวอร์ชั้น 20, 22, 24, 26, 28, 30, และ 32

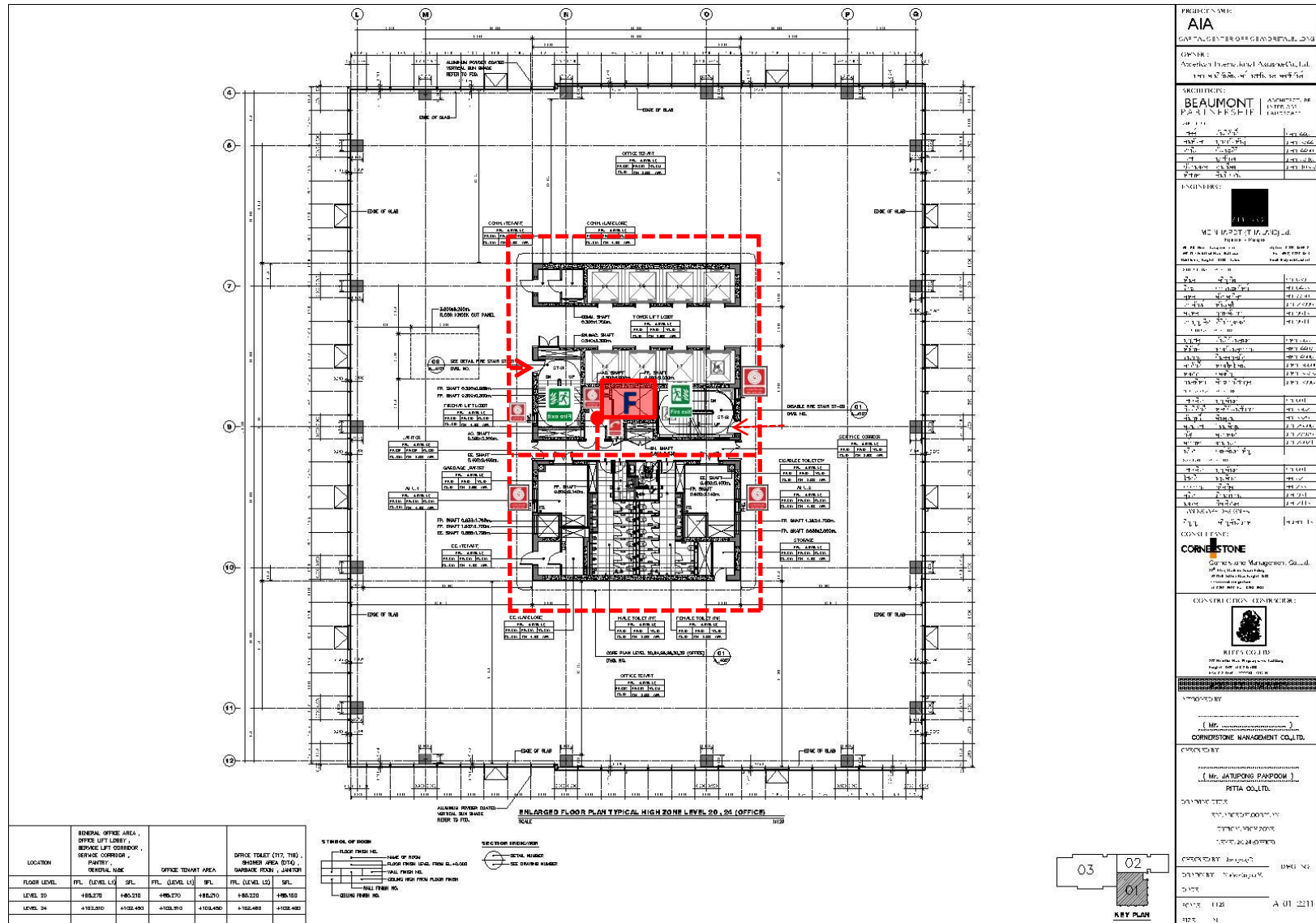

ดูดับเพลิง



โทรศัพท์



เส้นทางหนีไฟ



ทางหนีไฟ



ลิฟต์ฉุกเฉิน

ทางหนีไฟทาวเวอร์ชั้น 33

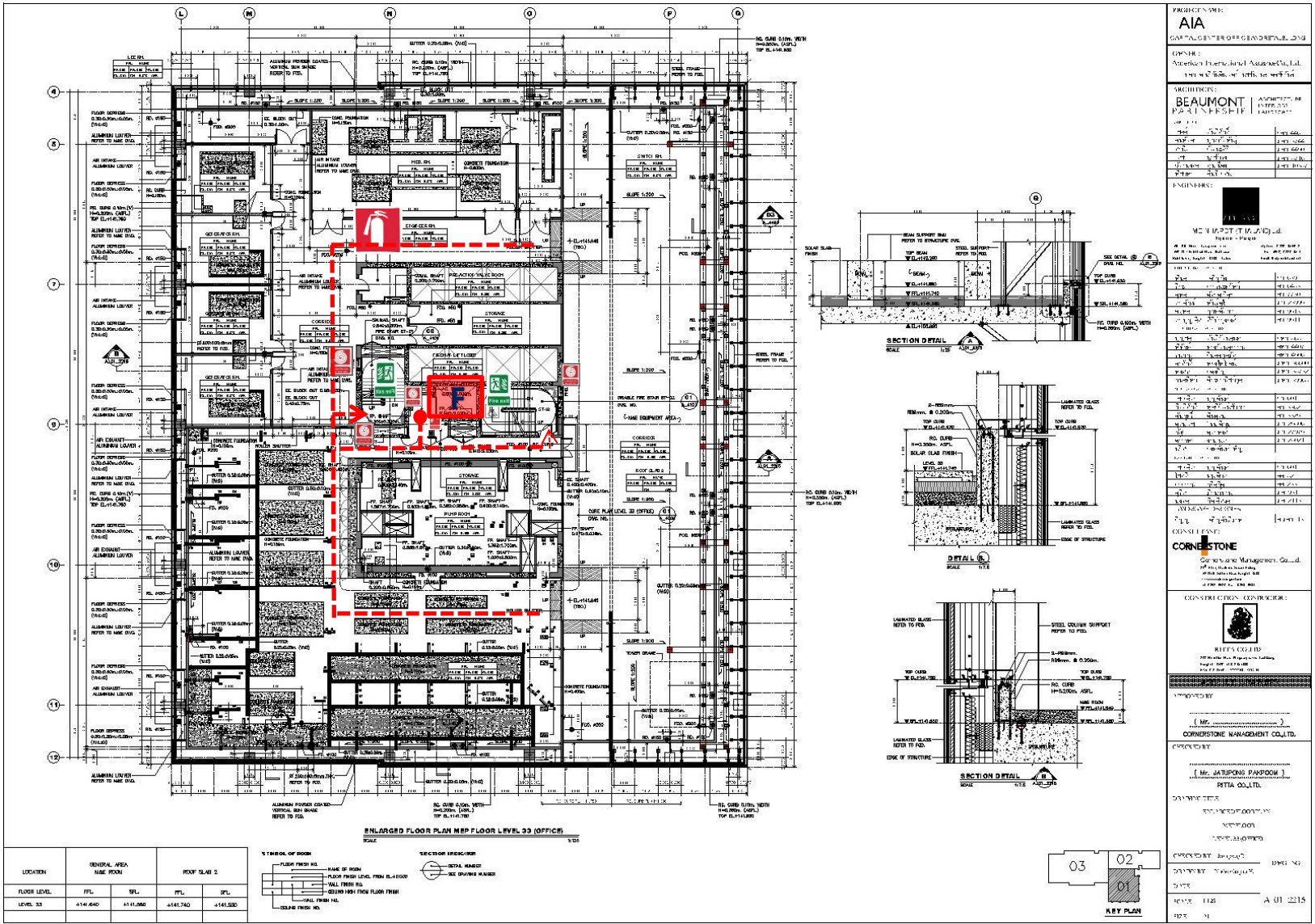

ตู้ดับเพลิง



โทรศัพท์



เส้นทางหนีไฟ



ทางหนีไฟ



ถังดับเพลิง



ลิฟต์ผจญเพลิง

ทางหนีไฟทาวเวอร์ชั้น 34

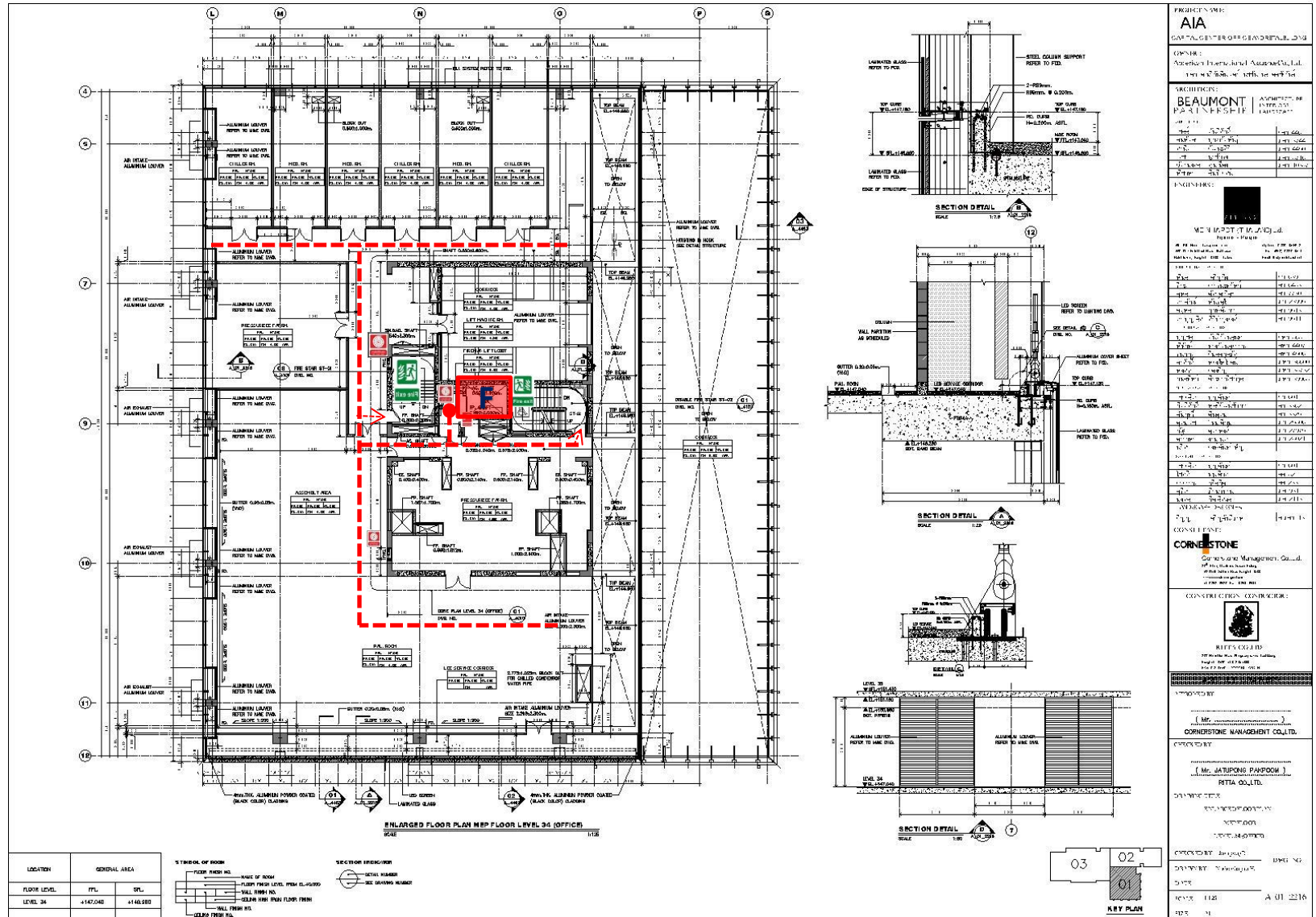

๕๕
ตุดบเพลิง



โทรศัพท์

— — — — —

เส้นทางหนีไฟ



ทางหนีไฟ



ลัพท์ผจญเพลิง

ทางหนีไฟทาวเวอร์ชั้น 35 ดาดฟ้า

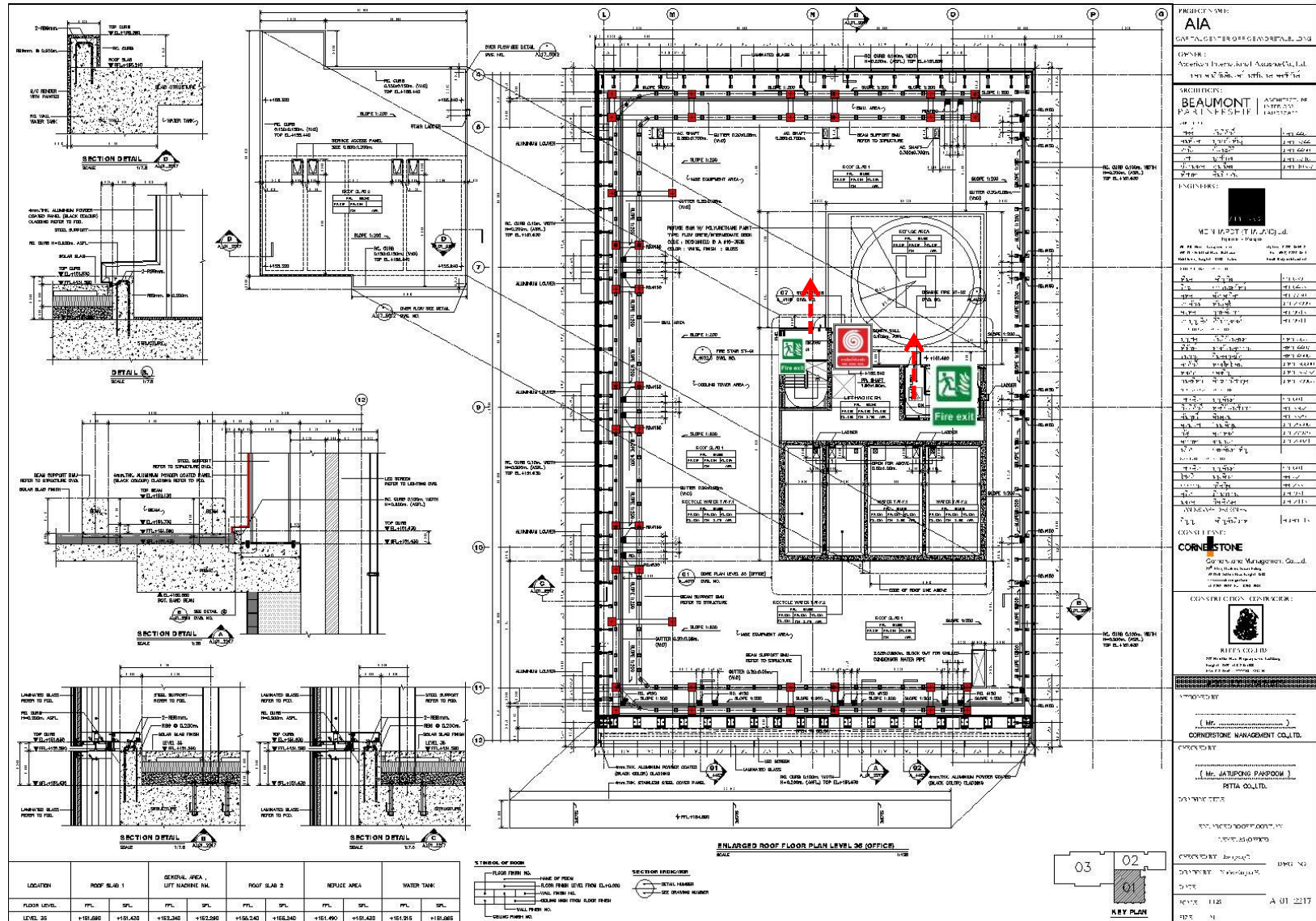

ผู้ดับเพลิง



โทรศัพท์

เส้นทางหนีไฟ



ทางหนีไฟ

PROJECT NAME		AIA
OWNER		American International Assurance Co., Ltd.
ARCHITECT		BEAUMONT PARTNERSHIP
ENGINEER		MC CHARTERED ACCOUNTANTS
CONSULTANT		CORNERSTONE
CONSTRUCTION CONTRACTOR		RTTA CO., LTD.
PROJECT MANAGER		MR. JATUPONG PARPOOM
DATE		11/11/17
REVISION		A 01/2117
PAGE		1

ทางหนีไฟพลาซ่าชั้น 1

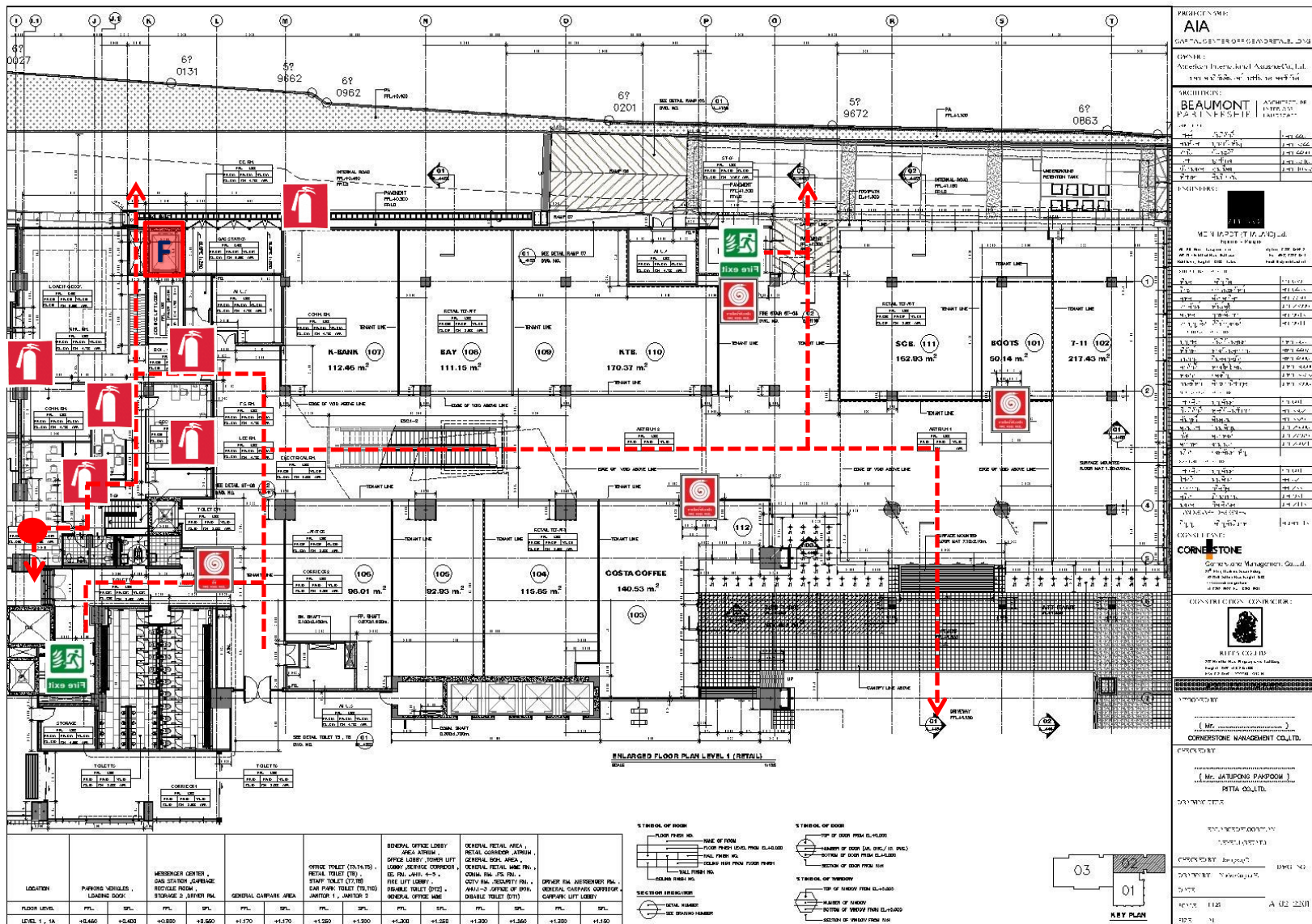

ตู้ดับเพลิง



โทรศัพท์

เส้นทางหนีไฟ



ทางหนีไฟ



ถึงดับเพลิง

F

ลัพท์ผจญเพลิง

ทางหนีไฟลงชั้น 2

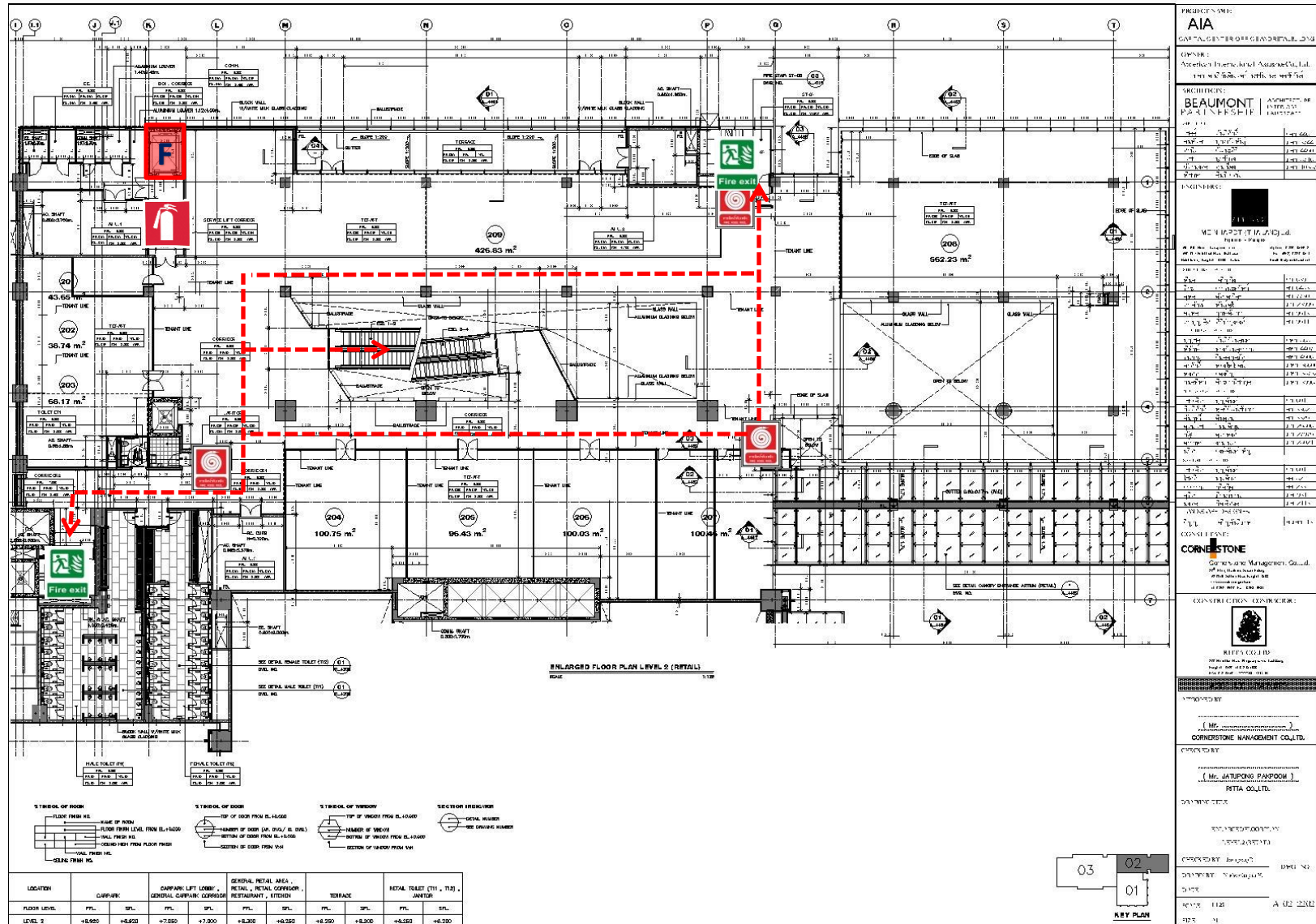

ตัวดับเพลิง



โทรศัพท์

--- เส้นทางหนีไฟ



ทางหนีไฟ



ถังดับเพลิง



ลิฟต์ผจญเพลิง

ทางหนีไฟลงชั้น 3

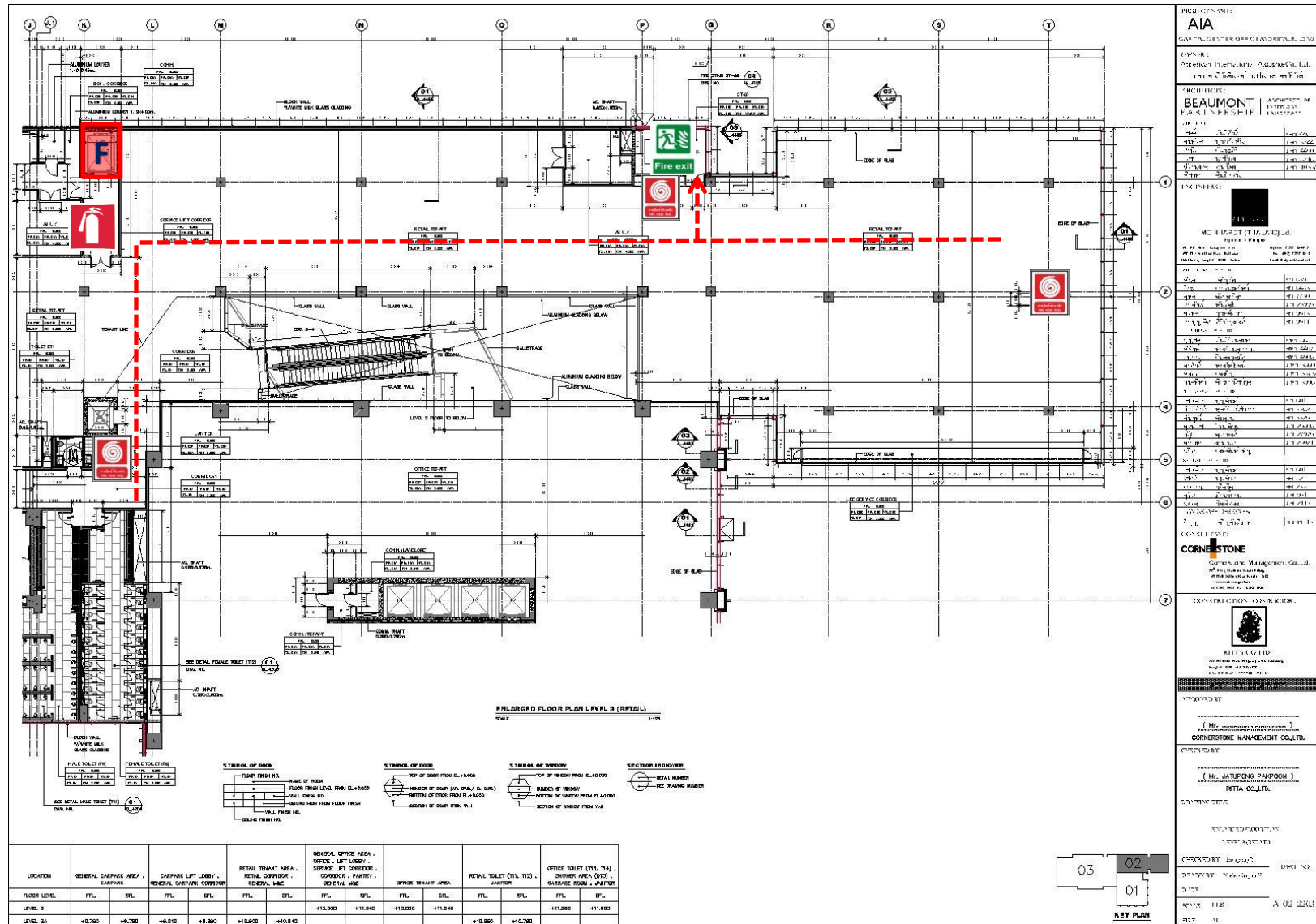

ตู้ดับเพลิง



โทรศัพท์

--- เส้นทางหนีไฟ



ทางหนีไฟ



ถังดับเพลิง



ลิฟต์ผจญเพลิง

ทางหนีไฟปลาซ่าน 4 ดาดฟ้า

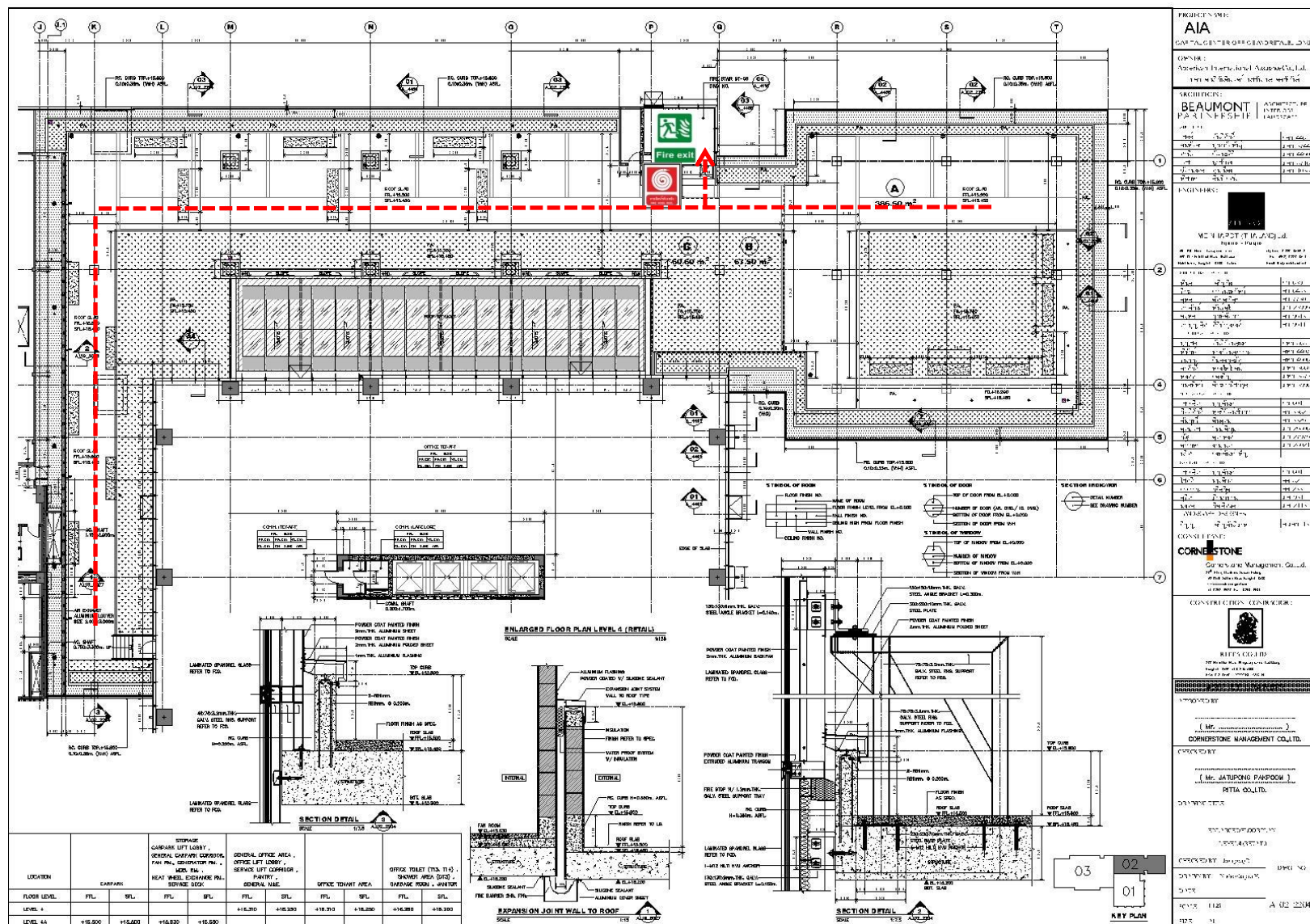

๓๖
ต๋ดบเพลิง



โทรศัพท์

เส้นทางหนีไฟ



ทางหนีไฟ

ทางหนีไฟลานจอดรถชั้น 1 A

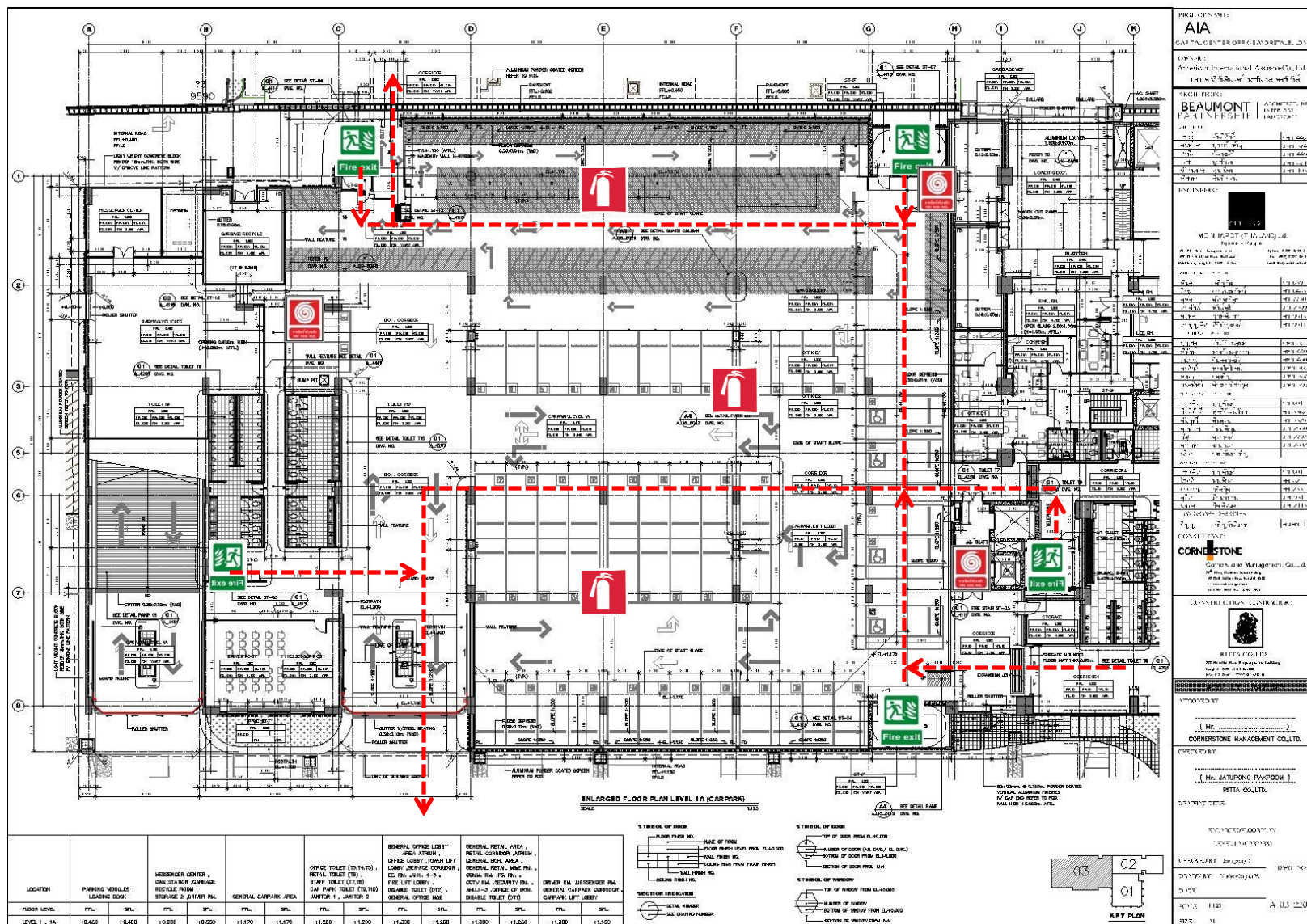

ตัวดับเพลิง



โทรศัพท์

เส้นทางหนีไฟ



ทางหนีไฟ



ถึงดับเพลิง

ทางหนีไฟลานจอดรถชั้น 1B - 6

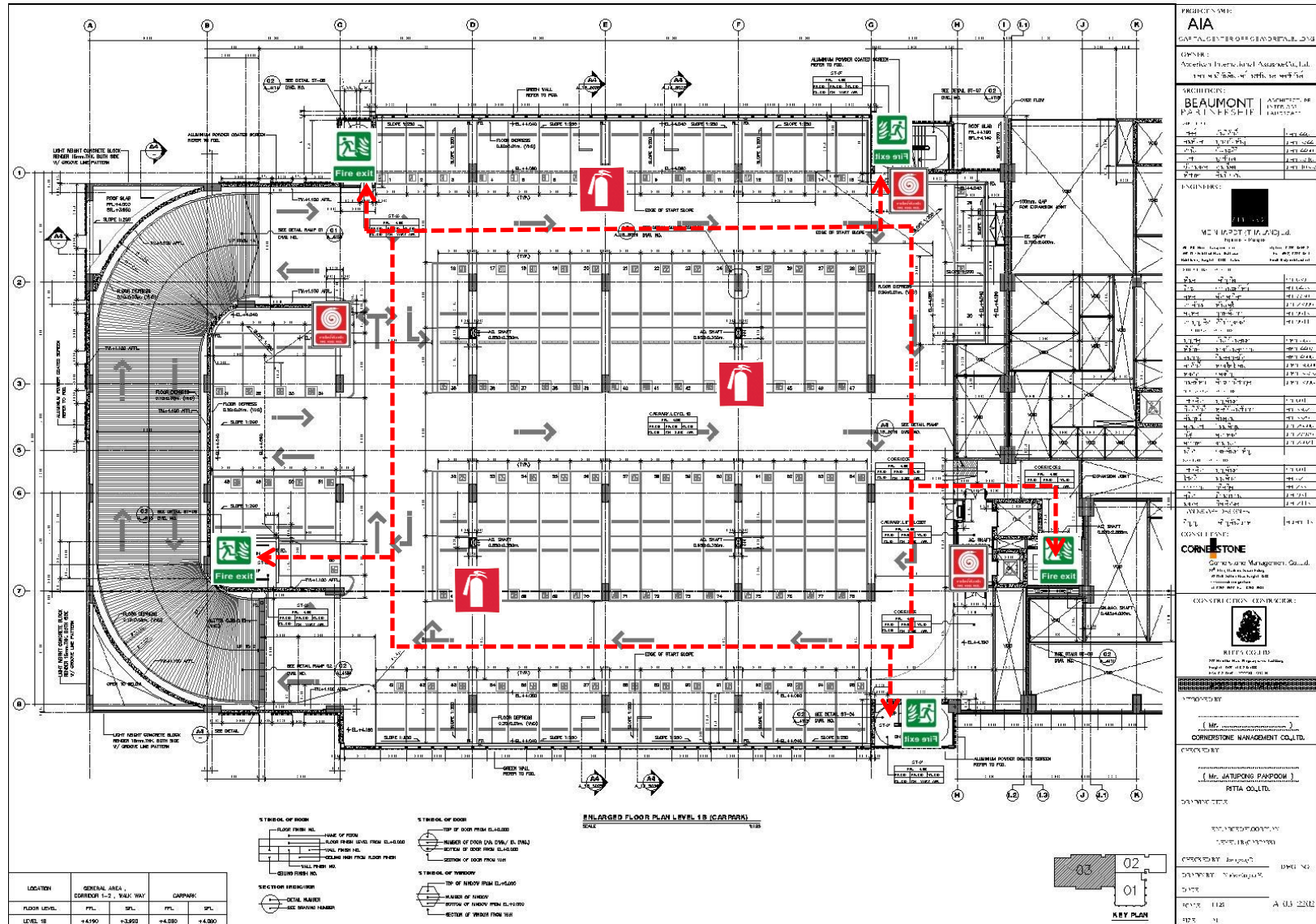

ตู้ดับเพลิง



โทรศัพท์



เส้นทางหนีไฟ



ทางหนีไฟ



ถังดับเพลิง

ทางหนีไฟตามจุดชั้น 7

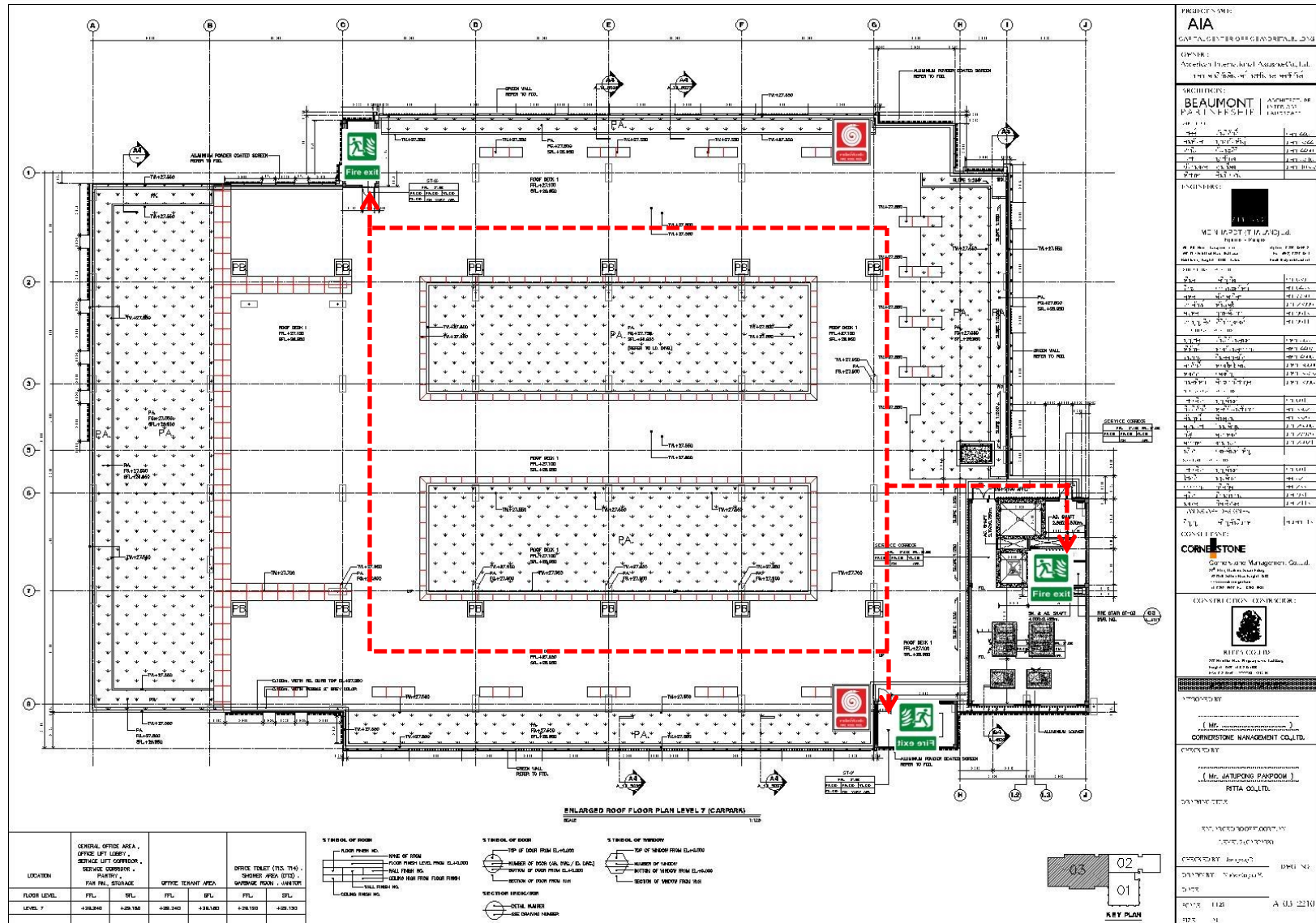

ตู้ดับเพลิง



โทรศัพท์

--- เส้นทางหนีไฟ



ทางหนีไฟ



ถังดับเพลิง

PROJECT NAME		AIA
OWNER		ASIAN INTERNATIONAL ASSURANCE CO., LTD.
DESIGNER		BEAUMONT PARTNERSHIP
ENGINEER		MC HARTNEY & CO. LTD.
CONSULTANT		CORNERSTONE
CONSTRUCTION		RTTA CO., LTD.
MANAGEMENT		CORNERSTONE MANAGEMENT CO., LTD.
REVISION		NO. 03 2210

ภาคผนวก ข-15

เอกสารแบบบันทึกการตรวจสอบและ
บำรุงรักษาอุปกรณ์ระบายอากาศ

CHECK SHEET FOR PRESSURIZED FAN ROOM

Ref No : JLL-OP-MR-007/01

Rev. Date : 31/01/2015

BUILDING : AIA CAPITAL CENTER

FLOOR: TOWER 34

Month: พ.ค. Year: 2015

วันที่	เวลา	ไฟฟ้าแสงสว่างทำงานปกติ	Main Breaker อยู่สถานะ ON	Selector Switch อยู่ที่ Auto	ตู้ควบคุมไม่เกิด Alarm/Overload	ไม่มีกลิ่นผิดปกติไหม้	สายพานพร้อมใช้งาน (ถ้ามี)	ไม่เก็บสิ่งของที่เกะกะห้อง	ลายเซ็น	หมายเหตุ
1	9.00	/	/	/	/	/	/	/		
2	9.00	/	/	/	/	/	/	/		
3	9.00	/	/	/	/	/	/	/		
4	9.00	/	/	/	/	/	/	/		
5	9.00	/	/	/	/	/	/	/		
6	9.00	/	/	/	/	/	/	/		
7	9.00	/	/	/	/	/	/	/		
8	9.00	/	/	/	/	/	/	/		
9	9.00	/	/	/	/	/	/	/		
10	9.00	/	/	/	/	/	/	/		
11	9.00	/	/	/	/	/	/	/		
12	9.00	/	/	/	/	/	/	/		
13	9.00	/	/	/	/	/	/	/		
14	9.00	/	/	/	/	/	/	/		
15	9.00	/	/	/	/	/	/	/		
S.Tech.: _____		Date: <u>16/01/15</u>								
16	9.00	/	/	/	/	/	/	/		
17	9.00	/	/	/	/	/	/	/		
18	9.00	/	/	/	/	/	/	/		
19	9.00	/	/	/	/	/	/	/		
20	9.00	/	/	/	/	/	/	/		
21	9.00	/	/	/	/	/	/	/		
22	9.00	/	/	/	/	/	/	/		
23	9.00	/	/	/	/	/	/	/		
24	9.00	/	/	/	/	/	/	/		
25	9.00	/	/	/	/	/	/	/		
26	9.00	/	/	/	/	/	/	/		
27	9.00	/	/	/	/	/	/	/		
28	9.00	/	/	/	/	/	/	/		
29	9.00	/	/	/	/	/	/	/		
30	9.00	/	/	/	/	/	/	/		
31	9.00	/	/	/	/	/	/	/		

S.Tech.: _____

Date: 21/01/15 ทวีชาติ กลิ่นขุ่น

BSE: _____

Date: 3-2-2015

ธีรวัฒน์ แดงรัตน์โสภณ



CHECK SHEET FOR PRESSURIZED FAN ROOM									Ref No : JLL-OP-MR-007/01	
									Rev. Date : 31/01/2015	
BUILDING : AIA CAPITAL CENTER					FLOOR: TOWER 34		Month: Feb Year: 2025			
วันที่	เวลา	ไฟฟ้าแสงสว่างทำงานปกติ	Main Breaker อยู่สถานะ ON	Selector Switch อยู่ที่ Auto	ตู้ควบคุมไม่เกิด Alarm/Overload	ไม่มีกลิ่นดินฉัดปกติ/ไหม้	สายพานพร้อมใช้งาน (ถ้ามี)	ไม่เก็บสิ่งของที่ไม่เกี่ยวข้อง	ลายเซ็น	หมายเหตุ
1	09.00	/	/	/	/	/	/	/		
2	09.00	/	/	/	/	/	/	/		
3	09.00	/	/	/	/	/	/	/		
4	09.00	/	/	/	/	/	/	/		
5	09.00	/	/	/	/	/	/	/		
6	09.00	/	/	/	/	/	/	/		
7	09.00	/	/	/	/	/	/	/		
8	09.00	/	/	/	/	/	/	/		
9	09.00	/	/	/	/	/	/	/		
10	09.00	/	/	/	/	/	/	/		
11	09.00	/	/	/	/	/	/	/		
12	09.00	/	/	/	/	/	/	/		
13	09.00	/	/	/	/	/	/	/		
14	09.00	/	/	/	/	/	/	/		
15	09.00	/	/	/	/	/	/	/		
S.Tech.:									Date: 16-02-	
16	09.00	/	/	/	/	/	/	/		
17	09.00	/	/	/	/	/	/	/		
18	09.00	/	/	/	/	/	/	/		
19	09.00	/	/	/	/	/	/	/		
20	09.00	/	/	/	/	/	/	/		
21	09.00	/	/	/	/	/	/	/		
22	09.00	/	/	/	/	/	/	/		
23	09.00	/	/	/	/	/	/	/		
24	09.00	/	/	/	/	/	/	/		
25	09.00	/	/	/	/	/	/	/		
26	09.00	/	/	/	/	/	/	/		
27	09.00	/	/	/	/	/	/	/		
28	09.00	/	/	/	/	/	/	/		
29										
30										
31										

S.Tech.:
Date: 2-03-2025 ทวีชาติ กลิ่นขยัน

BSE:
Date: 3-3-2025
ธีรวัฒน์ แดงรัศมีโสภณ



CHECK SHEET FOR PRESSURIZED FAN ROOM									Ref No : JLL-OP-MR-007/01	
									Rev. Date : 31/01/2015	
BUILDING : AIA CAPITAL CENTER						FLOOR: TOWER 34			Month: <u>Mar</u> Year: <u>2025</u>	
วันที่	เวลา	ไฟฟ้าแสดงสว่างทำงานปกติ	Main Breaker อยู่สถานะ ON	Selector Switch อยู่ที่ Auto	ตู้ควบคุมไม่เกิด Alarm/Overload	ไม่มีกลิ่นผิดปกติใหม่	สายพานพร้อมใช้งาน (ถ้ามี)	ไม่มีเสียงของที่ไม่เกี่ยวข้อง	ลายเซ็น	หมายเหตุ
1	✓	✓	✓	✓	✓	✓	✓	✓		
2	✓	✓	✓	✓	✓	✓	✓	✓		
3	✓	✓	✓	✓	✓	✓	✓	✓		
4	✓	✓	✓	✓	✓	✓	✓	✓		
5	✓	✓	✓	✓	✓	✓	✓	✓		
6	✓	✓	✓	✓	✓	✓	✓	✓		
7	✓	✓	✓	✓	✓	✓	✓	✓		
8	✓	✓	✓	✓	✓	✓	✓	✓		
9	✓	✓	✓	✓	✓	✓	✓	✓		
10	✓	✓	✓	✓	✓	✓	✓	✓		
11	✓	✓	✓	✓	✓	✓	✓	✓		
12	✓	✓	✓	✓	✓	✓	✓	✓		
13	✓	✓	✓	✓	✓	✓	✓	✓		
14	✓	✓	✓	✓	✓	✓	✓	✓		
15	✓	✓	✓	✓	✓	✓	✓	✓		
S.Tech.: _____						Date: <u>16-03-2</u>				
16	✓	✓	✓	✓	✓	✓	✓	✓		
17	✓	✓	✓	✓	✓	✓	✓	✓		
18	✓	✓	✓	✓	✓	✓	✓	✓		
19	✓	✓	✓	✓	✓	✓	✓	✓		
20	✓	✓	✓	✓	✓	✓	✓	✓		
21	✓	✓	✓	✓	✓	✓	✓	✓		
22	✓	✓	✓	✓	✓	✓	✓	✓		
23	✓	✓	✓	✓	✓	✓	✓	✓		
24	✓	✓	✓	✓	✓	✓	✓	✓		
25	✓	✓	✓	✓	✓	✓	✓	✓		
26	✓	✓	✓	✓	✓	✓	✓	✓		
27	✓	✓	✓	✓	✓	✓	✓	✓		
28	✓	✓	✓	✓	✓	✓	✓	✓		
29	✓	✓	✓	✓	✓	✓	✓	✓		
30	✓	✓	✓	✓	✓	✓	✓	✓		
31	✓	✓	✓	✓	✓	✓	✓	✓		

S.Tech.: _____
Date: 2-04-2025 ทวีชาติ กลามขนิณ

BSE: _____
Date: 4-4-2025
ธีรวัฒน์ แดงวิทย์โมहन



CHECK SHEET FOR PRESSURIZED FAN ROOM									Ref No : JLL-OP-MR-007/01	
									Rev. Date : 31/01/2015	
BUILDING : AIA CAPITAL CENTER						FLOOR: TOWER 34		Month: Apr Year: 2025		
วันที่	เวลา	ไฟฟ้าแสงสว่างทำงานปกติ	Main Breaker อยู่สถานะ ON	Selector Switch อยู่ที่ Auto	ตู้ควบคุมไม่เกิด Alarm/Overload	ไม่มีกลิ่นผิดปกติไหม้	สายพานพร้อมใช้งาน (ถ้ามี)	ไม่เก็บสิ่งของที่เกะกะห้อง	ลายเซ็น	หมายเหตุ
1	09.00	/	/	/	/	/	/	/		
2	09.00	/	/	/	/	/	/	/		
3	09.00	/	/	/	/	/	/	/		
4	09.00	/	/	/	/	/	/	/		
5	09.00	/	/	/	/	/	/	/		
6	09.00	/	/	/	/	/	/	/		
7	09.00	/	/	/	/	/	/	/		
8	09.00	/	/	/	/	/	/	/		
9	9.00	/	/	/	/	/	/	/		
10	9.00	/	/	/	/	/	/	/		
11	9.00	/	/	/	/	/	/	/		
12	9.00	/	/	/	/	/	/	/		
13	9.00	/	/	/	/	/	/	/		
14	9.00	/	/	/	/	/	/	/		
15	9.00	/	/	/	/	/	/	/		
S.Tech.:									Date: 17-04	
16	9.00	/	/	/	/	/	/	/		
17	9.00	/	/	/	/	/	/	/		
18	9.00	/	/	/	/	/	/	/		
19	9.00	/	/	/	/	/	/	/		
20	9.00	/	/	/	/	/	/	/		
21	9.00	/	/	/	/	/	/	/		
22	9.00	/	/	/	/	/	/	/		
23	9.00	/	/	/	/	/	/	/		
24	9.00	/	/	/	/	/	/	/		
25	9.00	/	/	/	/	/	/	/		
26	9.00	/	/	/	/	/	/	/		
27	9.00	/	/	/	/	/	/	/		
28	9.00	/	/	/	/	/	/	/		
29	9.00	/	/	/	/	/	/	/		
30	9.00	/	/	/	/	/	/	/		
31										

S.Tech.: ทวิชาติ กลิ่นขนิ้น
Date: 11-05-2025

BSE: 6-5-2025
Date: 6-5-2025

ธีรวัฒน์ แดงวัคมีโสภณ



CHECK SHEET FOR PRESSURIZED FAN ROOM

Ref No : JLL-OP-MR-007/01

Rev. Date : 31/01/2015

BUILDING : AIA CAPITAL CENTER

FLOOR: TOWER 34

Month: May Year: 2025

วันที่	เวลา	ไฟฟ้าแสงสว่างทำงานปกติ	Main Breaker อยู่สถานะ ON	Selector Switch อยู่ที่ Auto	ตู้ควบคุมไม่เกิด Alarm/Overload	ไม่มีกลิ่นผิดปกติไหม้	สายพานพร้อมใช้งาน (ถ้ามี)	ไม่เก็บสิ่งของที่ไม่เกี่ยวข้อง	ลายเซ็น	หมายเหตุ
1	9.00	/	/	/	/	/	/	/		
2	9.00	/	/	/	/	/	/	/		
3	9.00	/	/	/	/	/	/	/		
4	9.00	/	/	/	/	/	/	/		
5	9.00	/	/	/	/	/	/	/		
6	9.00	/	/	/	/	/	/	/		
7	9.00	/	/	/	/	/	/	/		
8	9.00	/	/	/	/	/	/	/		
9	9.00	/	/	/	/	/	/	/		
10	9.00	/	/	/	/	/	/	/		
11	9.00	/	/	/	/	/	/	/		
12	9.00	/	/	/	/	/	/	/		
13	9.00	/	/	/	/	/	/	/		
14	9.00	/	/	/	/	/	/	/		
15	9.00	/	/	/	/	/	/	/		
S.Tech.: _____		_____		_____		_____		_____		
										Date: 16-05
16	9.00	/	/	/	/	/	/	/		
17	9.00	/	/	/	/	/	/	/		
18	9.00	/	/	/	/	/	/	/		
19	9.00	/	/	/	/	/	/	/		
20	9.00	/	/	/	/	/	/	/		
21	9.00	/	/	/	/	/	/	/		
22	9.00	/	/	/	/	/	/	/		
23	9.00	/	/	/	/	/	/	/		
24	9.00	/	/	/	/	/	/	/		
25	9.00	/	/	/	/	/	/	/		
26	9.00	/	/	/	/	/	/	/		
27	9.00	/	/	/	/	/	/	/		
28	9.00	/	/	/	/	/	/	/		
29	9.00	/	/	/	/	/	/	/		
30	9.00	/	/	/	/	/	/	/		
31	9.00	/	/	/	/	/	/	/		

S.Tech.: _____

Date: 2-06-2025 วิชาติ กลั่นขยัน

BSE: _____

Date: 2-6-2025

ธีรวัฒน์ แดงวิเศษโยธิน



CHECK SHEET FOR PRESSURIZED FAN ROOM									Ref No : JLL-OP-MR-007/01	
									Rev. Date : 31/01/2015	
BUILDING : AIA CAPITAL CENTER					FLOOR: TOWER 34		Month: June Year: 2025			
วันที่	เวลา	ไฟฟ้าแสงสว่างทำงานปกติ	Main Breaker อยู่สถานะ ON	Selector Switch อยู่ที่ Auto	ตู้ควบคุมไม่เกิด Alarm/Overload	ไม่มีกลิ่นผิดปกติไหม้	สายพานพร้อมใช้งาน (ถ้ามี)	ไม่เก็บสิ่งของที่ก่อให้เกิดอันตราย	ลายเซ็น	หมายเหตุ
1	9.00	/	/	/	/	/	/	/		
2	9.06	/	/	/	/	/	/	/		
3	9.07	/	/	/	/	/	/	/		
4	9.08	/	/	/	/	/	/	/		
5	9.09	/	/	/	/	/	/	/		
6	9.00	/	/	/	/	/	/	/		
7	9.03	/	/	/	/	/	/	/		
8	9.08	/	/	/	/	/	/	/		
9	9.09	/	/	/	/	/	/	/		
10	9.00	/	/	/	/	/	/	/		
11	9.00	/	/	/	/	/	/	/		
12	9.00	/	/	/	/	/	/	/		
13	9.00	/	/	/	/	/	/	/		
14	9.00	/	/	/	/	/	/	/		
15	9.00	/	/	/	/	/	/	/		
S.Tech: [Signature]		[Signature]		Date: 16.06.25						
16	9.00	/	/	/	/	/	/	/		
17	9.00	/	/	/	/	/	/	/		
18	9.00	/	/	/	/	/	/	/		
19	9.00	/	/	/	/	/	/	/		
20	9.00	/	/	/	/	/	/	/		
21	9.00	/	/	/	/	/	/	/		
22	9.00	/	/	/	/	/	/	/		
23	9.00	/	/	/	/	/	/	/		
24	9.00	/	/	/	/	/	/	/		
25	9.00	/	/	/	/	/	/	/		
26	09.00	/	/	/	/	/	/	/		
27	09.00	/	/	/	/	/	/	/		
28	09.00	/	/	/	/	/	/	/		
29	09.00	/	/	/	/	/	/	/		
30	09.00	/	/	/	/	/	/	/		
31										

S.Tech.: [Signature]
Date: 2.07.2025

BSE: [Signature]
Date: 2.7.2025

ธีรวัฒน์ แดงรัตติโย



ภาคผนวก ข-16

เอกสารแบบบันทึกการตรวจสอบหอระบายความร้อน

CHECK SHEET FOR : <u>Cooling Tower</u>											Ref No : JLL-OP-MR-001/01		
											Rev. Date : 31/01/2015		
BUILDING : AIA CAPITAL CENTER						FLOOR: TOWER <u>35</u>					Month: <u>Jun</u> Year: <u>2015</u>		
วันที่	เวลา	ไฟฟ้าแสดงสว่างทำงานปกติ	ไม่มีน้ำรั่วจากถาดน้ำทิ้งแอร์	พื้นแห้ง ไม่มีน้ำขัง	แรงดัน Gas SF6 ที่ RMU ปกติ	Handle Switch Gear ติดตั้งในตำแหน่งที่ถูกต้อง	หม้อแปลงไม่มีเสียงผิดปกติ	ไม่มีกลิ่นผิดปกติไหม้	Selector Switch ของ ATS อยู่ที่ AUTO	Ground Bar ไม่สูงุหาย	ไม่เก็บสิ่งของที่เกะกวมข้อง	ลายเซ็น	หมายเหตุ
1	9.00	/	/	/	/	/	/	/	/	/	/		
2	9.00	/	/	/	/	/	/	/	/	/	/		
3	9.00	/	/	/	/	/	/	/	/	/	/		
4	9.00	/	/	/	/	/	/	/	/	/	/		
5	9.00	/	/	/	/	/	/	/	/	/	/		
6	9.00	/	/	/	/	/	/	/	/	/	/		
7	9.00	/	/	/	/	/	/	/	/	/	/		
8	9.00	/	/	/	/	/	/	/	/	/	/		
9	9.00	/	/	/	/	/	/	/	/	/	/		
10	9.00	/	/	/	/	/	/	/	/	/	/		
11	9.00	/	/	/	/	/	/	/	/	/	/		
12	9.00	/	/	/	/	/	/	/	/	/	/		
13	9.00	/	/	/	/	/	/	/	/	/	/		
14	9.00	/	/	/	/	/	/	/	/	/	/		
15	9.00	/	/	/	/	/	/	/	/	/	/		
S.Tech.: _____						Date: <u>16/01/15</u>							
16	9.00	/	/	/	/	/	/	/	/	/	/		
17	9.00	/	/	/	/	/	/	/	/	/	/		
18	9.00	/	/	/	/	/	/	/	/	/	/		
19	9.00	/	/	/	/	/	/	/	/	/	/		
20	9.00	/	/	/	/	/	/	/	/	/	/		
21	9.00	/	/	/	/	/	/	/	/	/	/		
22	9.00	/	/	/	/	/	/	/	/	/	/		
23	9.00	/	/	/	/	/	/	/	/	/	/		
24	9.00	/	/	/	/	/	/	/	/	/	/		
25	9.00	/	/	/	/	/	/	/	/	/	/		
26	9.00	/	/	/	/	/	/	/	/	/	/		
27	9.00	/	/	/	/	/	/	/	/	/	/		
28	9.00	/	/	/	/	/	/	/	/	/	/		
29	9.00	/	/	/	/	/	/	/	/	/	/		
30	9.00	/	/	/	/	/	/	/	/	/	/		
31	9.00	/	/	/	/	/	/	/	/	/	/		

S.Tech.: _____
Date: 21/02/15 ทวิชาติ กลิ่นขยัน

BSE: _____
Date: 2-2-2015

ธีรวัฒน์ แดงรัมย์โสภณ



CHECK SHEET FOR *Cooling Tower*

Ref No : JLL-OP-MR-001/01

Rev. Date : 31/01/2015

BUILDING : AIA CAPITAL CENTER

FLOOR: 35

Month: Feb Year: 2025

วันที่	เวลา	ไฟฟ้าแสงสว่างทำงานปกติ	ไม่มีน้ำรั่วจากถาดน้ำทิ้งแอร์	พื้นแห้ง ไม่มีน้ำขัง	แรงดัน Gas SF6 ที่ RMU ปกติ	Handle Switch Gear ติดตั้งในตำแหน่งที่ถูกต้อง	หม้อแปลงไม่มีเสียงผิดปกติ	ไม่มีกลิ่นผิดปกติ/ไหม้	Selector Switch ของ ATS อยู่ที่ AUTO	Ground Bar ไม่สูญหาย	ไม่เก็บสิ่งของที่ไม่เกี่ยวข้อง	ลายเซ็น	หมายเหตุ
1	09.00	/	/	/	/	/	/	/	/	/	/		
2	09.00	/	/	/	/	/	/	/	/	/	/		
3	9.00	/	/	/	/	/	/	/	/	/	/		
4	09.00	/	/	/	/	/	/	/	/	/	/		
5	09.00	/	/	/	/	/	/	/	/	/	/		
6	9.00	/	/	/	/	/	/	/	/	/	/		
7	9.00	/	/	/	/	/	/	/	/	/	/		
8	9.00	/	/	/	/	/	/	/	/	/	/		
9	9.00	/	/	/	/	/	/	/	/	/	/		
10	9.00	/	/	/	/	/	/	/	/	/	/		
11	9.00	/	/	/	/	/	/	/	/	/	/		
12	9.00	/	/	/	/	/	/	/	/	/	/		
13	9.00	/	/	/	/	/	/	/	/	/	/		
14	9.00	/	/	/	/	/	/	/	/	/	/		
15	9.00	/	/	/	/	/	/	/	/	/	/		
S.Tech.: _____		Date: 16-02-2025											
16	9.00	/	/	/	/	/	/	/	/	/	/		
17	9.00	/	/	/	/	/	/	/	/	/	/		
18	09.00	/	/	/	/	/	/	/	/	/	/		
19	09.00	/	/	/	/	/	/	/	/	/	/		
20	09.00	/	/	/	/	/	/	/	/	/	/		
21	09.00	/	/	/	/	/	/	/	/	/	/		
22	09.00	/	/	/	/	/	/	/	/	/	/		
23	09.00	/	/	/	/	/	/	/	/	/	/		
24	09.00	/	/	/	/	/	/	/	/	/	/		
25	09.00	/	/	/	/	/	/	/	/	/	/		
26	09.00	/	/	/	/	/	/	/	/	/	/		
27	9.00	/	/	/	/	/	/	/	/	/	/		
28	09.00	/	/	/	/	/	/	/	/	/	/		
29													
30													
31													

S.Tech.: _____

BSE: _____

Date: 2-03-25 ทวีชาติ กลั่นขันธ์

Date: 3-3-255

ธีรวัฒน์ แดงรัตติโยดม



CHECK SHEET FOR <u>Cooling Tower</u>												Ref No : JLL-OP-MR-001/01	
												Rev. Date : 31/01/2015	
BUILDING : <u>AIA CAPITAL CENTER</u>						FLOOR: <u>TOWER 35</u>						Month: <u>Mar</u> Year: <u>2025</u>	
วันที่	เวลา	ไฟฟ้าแสดงการทำงานของ	ไม่มีน้ำจากถาดน้ำทิ้งแอร์	พื้นแห้ง ไม่มีน้ำขัง	แรงดัน Gas SF6 ที่ RMU ปกติ	Handle Switch Gear ติดตั้งในตำแหน่งที่ถูกต้อง	หม้อแปลงไม่มีเสียงผิดปกติ	ไม่มีกลิ่นผิดปกติ/ไหม้	Selector Switch ของ ATS อยู่ที่ AUTO	Ground Bar ไม่สูงใหญ่	ไม่เก็บสิ่งของที่ไม่เกี่ยวข้อง	ลายเซ็น	หมายเหตุ
1		/	/	/	/	/	/	/	/	/	/		
2		/	/	/	/	/	/	/	/	/	/		
3		/	/	/	/	/	/	/	/	/	/		
4		/	/	/	/	/	/	/	/	/	/		
5		/	/	/	/	/	/	/	/	/	/		
6		/	/	/	/	/	/	/	/	/	/		
7		/	/	/	/	/	/	/	/	/	/		
8		/	/	/	/	/	/	/	/	/	/		
9		/	/	/	/	/	/	/	/	/	/		
10		/	/	/	/	/	/	/	/	/	/		
11		/	/	/	/	/	/	/	/	/	/		
12		/	/	/	/	/	/	/	/	/	/		
13		/	/	/	/	/	/	/	/	/	/		
14		/	/	/	/	/	/	/	/	/	/		
15		/	/	/	/	/	/	/	/	/	/		
S.Tech.: _____ Date: <u>16-03-</u>													
16		/	/	/	/	/	/	/	/	/	/		
17		/	/	/	/	/	/	/	/	/	/		
18		/	/	/	/	/	/	/	/	/	/		
19		/	/	/	/	/	/	/	/	/	/		
20		/	/	/	/	/	/	/	/	/	/		
21		/	/	/	/	/	/	/	/	/	/		
22		/	/	/	/	/	/	/	/	/	/		
23		/	/	/	/	/	/	/	/	/	/		
24		/	/	/	/	/	/	/	/	/	/		
25		/	/	/	/	/	/	/	/	/	/		
26		/	/	/	/	/	/	/	/	/	/		
27		/	/	/	/	/	/	/	/	/	/		
28		/	/	/	/	/	/	/	/	/	/		
29		/	/	/	/	/	/	/	/	/	/		
30		/	/	/	/	/	/	/	/	/	/		
31		/	/	/	/	/	/	/	/	/	/		

S.Tech.: _____
Date: 2-04-2025 ชาติ กลั่นขยัน

BSE: _____
Date: 4-4-2025

ธีรวัฒน์ แกร์วิทย์โสภณ



CHECK SHEET FOR <u>Cooling Tower</u>											Ref No : JLL-OP-MR-001/01			
											Rev. Date : 31/01/2015			
BUILDING : <u>AIA CAPITAL CENTER</u>						FLOOR: <u>TOWER 35</u>					Month: <u>Apr</u> Year: <u>2025</u>			
วันที่	เวลา	ไฟฟ้าแสงสว่างทำงานปกติ	ไม่มีรั่วจากภาคน้ำทิ้งแอร์	พื้นแห้ง ไม่มีน้ำขัง	แรงดัน Gas SF6 ที่ RMU ปกติ	Handle Switch Gear ติดตั้งในตำแหน่งที่ถูกต้อง	หม้อแปลงไม่มีเสียงผิดปกติ	ไม่มีกลิ่นผิดปกติ/ไหม้	Selector Switch ของ ATS อยู่ที่ AUTO	Ground Bar ไม่สูญหาย	ไม่เก็บสิ่งของที่ไม่เกี่ยวข้อง	ลายเซ็น	หมายเหตุ	
1	09.00	/	/	/	/	/	/	/	/	/	/			
2	09.00	/	/	/	/	/	/	/	/	/	/			
3	09.00	/	/	/	/	/	/	/	/	/	/			
4	09.00	/	/	/	/	/	/	/	/	/	/			
5	09.00	/	/	/	/	/	/	/	/	/	/			
6	09.00	/	/	/	/	/	/	/	/	/	/			
7	09.00	/	/	/	/	/	/	/	/	/	/			
8	09.00	/	/	/	/	/	/	/	/	/	/			
9	9.00	/	/	/	/	/	/	/	/	/	/			
10	9.00	/	/	/	/	/	/	/	/	/	/			
11	9.00	/	/	/	/	/	/	/	/	/	/			
12	9.00	/	/	/	/	/	/	/	/	/	/			
13	9.00	/	/	/	/	/	/	/	/	/	/			
14	9.00	/	/	/	/	/	/	/	/	/	/			
15	9.00	/	/	/	/	/	/	/	/	/	/			
		S.Tech.: _____						Date: <u>17-04</u>						
16	9.00	/	/	/	/	/	/	/	/	/	/			
17	9.00	/	/	/	/	/	/	/	/	/	/			
18	9.00	/	/	/	/	/	/	/	/	/	/			
19	9.00	/	/	/	/	/	/	/	/	/	/			
20	9.00	/	/	/	/	/	/	/	/	/	/			
21	9.00	/	/	/	/	/	/	/	/	/	/			
22	9.00	/	/	/	/	/	/	/	/	/	/			
23	9.00	/	/	/	/	/	/	/	/	/	/			
24	9.00	/	/	/	/	/	/	/	/	/	/			
25	9.00	/	/	/	/	/	/	/	/	/	/			
26	9.00	/	/	/	/	/	/	/	/	/	/			
27	9.00	/	/	/	/	/	/	/	/	/	/			
28	9.00	/	/	/	/	/	/	/	/	/	/			
29	9.00	/	/	/	/	/	/	/	/	/	/			
30	9.00	/	/	/	/	/	/	/	/	/	/			
31														

S.Tech.: _____

Date: 11-05-2025ทวีชาติ กลิ่นขยัน

BSE: _____

Date: 6-5-2025ธีรวัฒน์ แดงศรีมโน

CHECK SHEET FOR <u>Cooling Tower</u>												Ref No : JLL-OP-MR-001/01	
												Rev. Date : 31/01/2015	
BUILDING : <u>AIA CAPITAL CENTER</u>						FLOOR: <u>TOWER 35</u>						Month: <u>May</u> Year: <u>2025</u>	
วันที่	เวลา	ไฟฟ้าแสงสว่างทำงานปกติ	ไม่มีน้ำรั่วจากภาคนี้ทั้งแอร์	พื้นแห้ง ไม่มีน้ำขัง	แรงดัน Gas SF6 ที่ RMU ปกติ	Handle Switch Gear ติดตั้งในตำแหน่งที่ถูกต้อง	หม้อแปลงไม่มีเสียงผิดปกติ	ไม่มีกลิ่นผิดปกติ/ไหม้	Selector Switch ของ ATS อยู่ที่ AUTO	Ground Bar ไม่เสียหาย	ไม่เก็บสิ่งของที่ไม่เกี่ยวข้อง	ลายเซ็น	หมายเหตุ
1	9.00	/	/	/	/	/	/	/	/	/	/		
2	9.00	/	/	/	/	/	/	/	/	/	/		
3	9.00	/	/	/	/	/	/	/	/	/	/		
4	9.00	/	/	/	/	/	/	/	/	/	/		
5	9.00	/	/	/	/	/	/	/	/	/	/		
6	9.00	/	/	/	/	/	/	/	/	/	/		
7	9.00	/	/	/	/	/	/	/	/	/	/		
8	9.00	/	/	/	/	/	/	/	/	/	/		
9	9.00	/	/	/	/	/	/	/	/	/	/		
10	9.00	/	/	/	/	/	/	/	/	/	/		
11	9.00	/	/	/	/	/	/	/	/	/	/		
12	9.00	/	/	/	/	/	/	/	/	/	/		
13	9.00	/	/	/	/	/	/	/	/	/	/		
14	9.00	/	/	/	/	/	/	/	/	/	/		
15	9.00	/	/	/	/	/	/	/	/	/	/		
S.Tech.: _____						Date: <u>16-05-20</u>							
16	9.00	/	/	/	/	/	/	/	/	/	/		
17	9.00	/	/	/	/	/	/	/	/	/	/		
18	9.00	/	/	/	/	/	/	/	/	/	/		
19	9.00	/	/	/	/	/	/	/	/	/	/		
20	9.00	/	/	/	/	/	/	/	/	/	/		
21	9.00	/	/	/	/	/	/	/	/	/	/		
22	9.00	/	/	/	/	/	/	/	/	/	/		
23	9.00	/	/	/	/	/	/	/	/	/	/		
24	9.00	/	/	/	/	/	/	/	/	/	/		
25	9.00	/	/	/	/	/	/	/	/	/	/		
26	9.00	/	/	/	/	/	/	/	/	/	/		
27	9.00	/	/	/	/	/	/	/	/	/	/		
28	9.00	/	/	/	/	/	/	/	/	/	/		
29	9.00	/	/	/	/	/	/	/	/	/	/		
30	9.00	/	/	/	/	/	/	/	/	/	/		
31	9.00	/	/	/	/	/	/	/	/	/	/		

S.Tech.: _____
Date: 2-06-2025 ทวีชาติ กลั่นขยัน

BSE: _____
Date: 2-6-2025

ธีรวัฒน์ แดงรัตตะโมก



CHECK SHEET FOR <u>Cooling Tower</u>											Ref No : JLL-OP-MR-001/01		
											Rev. Date : 31/01/2015		
BUILDING : AIA CAPITAL CENTER						FLOOR: TOWER 35					Month: <u>June</u> Year: <u>2025</u>		
วันที่	เวลา	ไฟฟ้าแสดงสว่างทำงานปกติ	ไม่มีน้ำรั่วจากภาคนี้ทั้งแอร์	พื้นแห้ง ไม่มีน้ำขัง	แรงดัน Gas SF6 ที่ RMU ปกติ	Handle Switch Gear ติดตั้งในตำแหน่งที่ถูกต้อง	หม้อแปลงไม่มีเสียงผิดปกติ	ไม่มีกลิ่นฉุนผิดปกติ/ไหม้	Selector Switch ของ ATS อยู่ที่ AUTO	Ground Bar ไม่สูญเสีย	ไม่มีเสียงของที่ไม่เกี่ยวข้อง	ลายเซ็น	หมายเหตุ
1	9.00	/	/	/	/	/	/	/	/	/	/		
2	9.00	/	/	/	/	/	/	/	/	/	/		
3	9.00	/	/	/	/	/	/	/	/	/	/		
4	9.00	/	/	/	/	/	/	/	/	/	/		
5	9.00	/	/	/	/	/	/	/	/	/	/		
6	9.00	/	/	/	/	/	/	/	/	/	/		
7	9.00	/	/	/	/	/	/	/	/	/	/		
8	9.00	/	/	/	/	/	/	/	/	/	/		
9	9.00	/	/	/	/	/	/	/	/	/	/		
10	9.00	/	/	/	/	/	/	/	/	/	/		
11	9.00	/	/	/	/	/	/	/	/	/	/		
12	9.00	/	/	/	/	/	/	/	/	/	/		
13	9.00	/	/	/	/	/	/	/	/	/	/		
14	9.00	/	/	/	/	/	/	/	/	/	/		
15	9.00	/	/	/	/	/	/	/	/	/	/		
S.Tech.: _____		Date: <u>16.06.20</u>											
16	9.00	/	/	/	/	/	/	/	/	/	/		
17	9.00	/	/	/	/	/	/	/	/	/	/		
18	9.00	/	/	/	/	/	/	/	/	/	/		
19	9.00	/	/	/	/	/	/	/	/	/	/		
20	9.00	/	/	/	/	/	/	/	/	/	/		
21	09.00	/	/	/	/	/	/	/	/	/	/		
22	9.00	/	/	/	/	/	/	/	/	/	/		
23	9.00	/	/	/	/	/	/	/	/	/	/		
24	9.00	/	/	/	/	/	/	/	/	/	/		
25	9.00	/	/	/	/	/	/	/	/	/	/		
26	09.00	/	/	/	/	/	/	/	/	/	/		
27	09.00	/	/	/	/	/	/	/	/	/	/		
28	09.00	/	/	/	/	/	/	/	/	/	/		
29	09.00	/	/	/	/	/	/	/	/	/	/		
30	09.00	/	/	/	/	/	/	/	/	/	/		
31		/	/	/	/	/	/	/	/	/	/		

S.Tech.: _____
Date: 2-07-2025 ชาติ กลิ่นขยัน

BSE: _____
Date: 2-7-2025 ธีรวัฒน์ แดงศรีสมโภชน์

ภาคผนวก ข-17

ผลการตรวจเชื้อสีจิโอเนลลาในน้ำหล่อเย็นของโครงการ

Analysis/Test Report(Draft)

Customer Name : บริษัท แอล เอส พี สยาม อินเตอร์เทรด จำกัด

Address : 74 ซอยรามคำแหง 112 แขวงสะพานสูง เขตสะพานสูง กรุงเทพมหานคร 10240

Sampling Site : บริษัท เอไอเอ จำกัด (อาคาร เอไอเอ แคปปิตอล เซ็นเตอร์)

Sample Type : Cooling Water

Sampling by : ลูกค้า

Sampling Method : Grab

Sampling Date : 11/06/2568

Sampling Time : 13:00 น.

Received Date : 13/06/2568

Analytical Date : 13 - 23/06/2568

Report Date :

Report No. : /

Parameters	Unit	Method	TS14214 /68
			น้ำดื่ม Cooling Tower
<i>Legionella spp.</i>	/L	ISO 11731 : 2017	not detected
Sample Condition		Observation	ใส

Miss ORASA YUBUA

Technical Manager

23/06/2568

Reported results refer to the sample as received only.

Test report shall not be reproduced except in full, without written approved of the laboratory.

The laboratory has been accepted as an accredited laboratory complying with the ISO/IEC 17025

Analysis/Test Report(Draft)

Customer Name : บริษัท แอล เอส พี สยาม อินเตอร์เทรด จำกัด

Address : 74 ซอยรามคำแหง 112 แขวงสะพานสูง เขตสะพานสูง กรุงเทพมหานคร 10240

Sampling Site : บริษัท เอไอเอ จำกัด (อาคาร เอไอเอ แคปปิตอล เซ็นเตอร์)

Sample Type : Cooling Water

Sampling by : ลูกค้า

Sampling Method : Grab

Sampling Date : 11/06/2568

Sampling Time : 13:00 น.

Received Date : 13/06/2568

Analytical Date : 13 - 23/06/2568

Report Date :

Report No. : /

Parameters	Unit	Method	TS14215 /68
			Cooling Tower
<i>Legionella spp.</i>	/L	ISO 11731 : 2017	not detected
Sample Condition		Observation	ใส

Miss ORASA YUBUA

Technical Manager

23/06/2568

Reported results refer to the sample as received only.

Test report shall not be reproduced except in full, without written approved of the laboratory.

The laboratory has been accepted as an accredited laboratory complying with the ISO/IEC 17025

Analysis/Test Report(Draft)

Customer Name : บริษัท แอล เอส พี สยาม อินเตอร์เทรด จำกัด

Address : 74 ซอยรามคำแหง 112 แขวงสะพานสูง เขตสะพานสูง กรุงเทพมหานคร 10240

Sampling Site : บริษัท เอไอเอ จำกัด (อาคาร เอไอเอ แคปปิตอล เซ็นเตอร์)

Sample Type : Cooling Water

Sampling by : ลูกค้า

Sampling Method : Grab

Sampling Date : 11/06/2568

Sampling Time : 13:00 น.

Received Date : 13/06/2568

Analytical Date : 13 - 23/06/2568

Report Date :

Report No. : /

Parameters	Unit	Method	TS14216 /68
			น้ำครน Cooling Tower
<i>Legionella spp.</i>	/L	ISO 11731 : 2017	not detected
Sample Condition		Observation	ใส

Miss ORASA YUBUA

Technical Manager

23/06/2568

Reported results refer to the sample as received only.

Test report shall not be reproduced except in full, without written approved of the laboratory.

The laboratory has been accepted as an accredited laboratory complying with the ISO/IEC 17025

ภาคผนวก ข-18

แผนผังแสดงตำแหน่งเจ้าหน้าที่
รักษาความปลอดภัยประจำทางเข้า-ออก

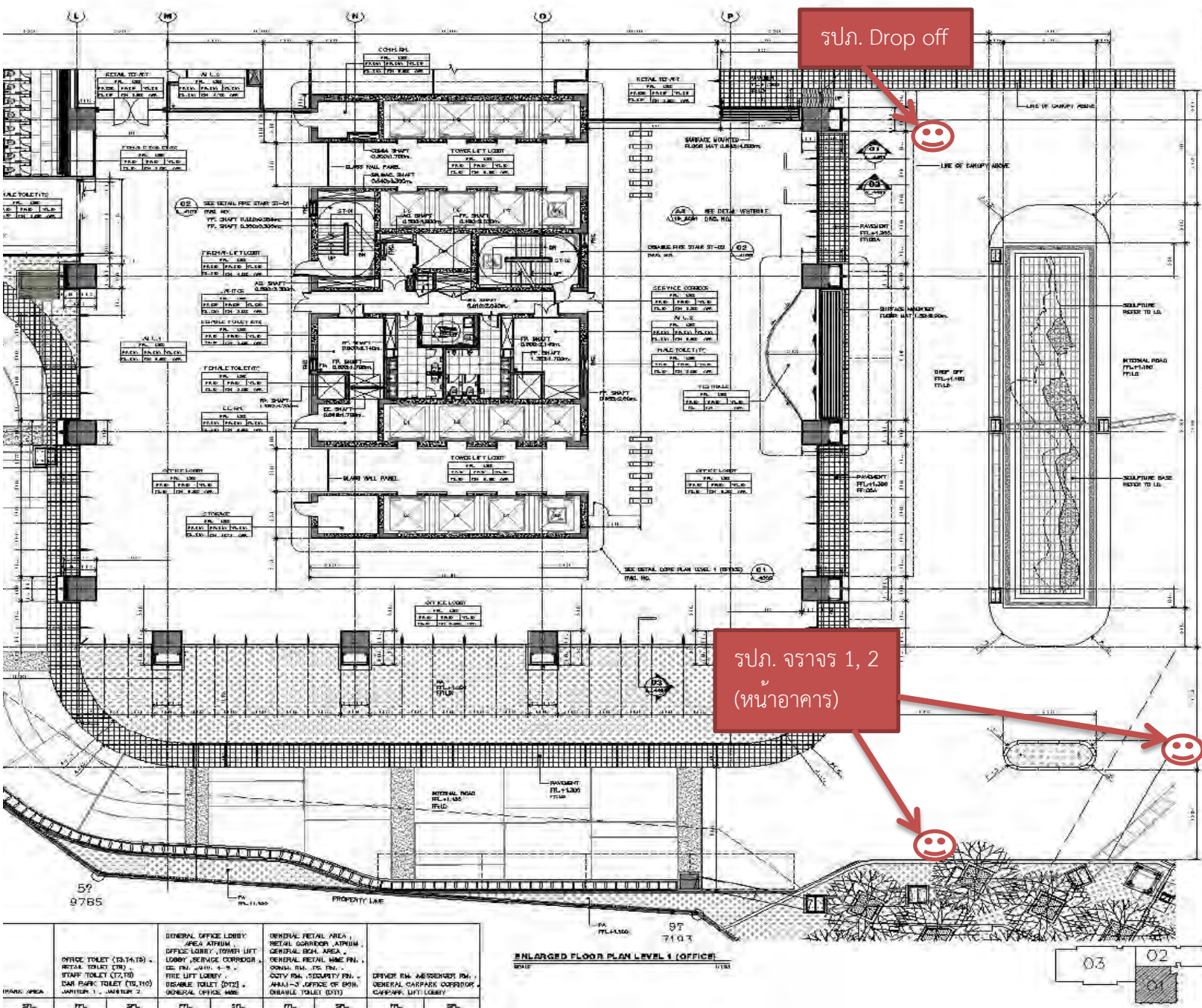

รปภ. Drop off

รปภ. จราจร 1, 2 (หน้าอาคาร)

AIA
 ASSOCIATION OF INSURANCE ADJUSTERS
 1000 N. W. 10th Ave., Suite 1000
 Fort Lauderdale, FL 33304
 Phone: (954) 561-1000
 Fax: (954) 561-1001
 Website: www.aia.com

BEAUMONT
 BUILDERS
 1000 N. W. 10th Ave., Suite 1000
 Fort Lauderdale, FL 33304
 Phone: (954) 561-1000
 Fax: (954) 561-1001
 Website: www.beaumontbuilders.com

EXHIBITS
 1. SITE PLAN
 2. FLOOR PLAN
 3. SECTION
 4. ELEVATION
 5. DETAIL
 6. FINISH
 7. MATERIAL
 8. COLOR
 9. LIGHTING
 10. SOUND
 11. VENTILATION
 12. HEATING
 13. COOLING
 14. WATER
 15. GAS
 16. ELECTRICITY
 17. TELEPHONE
 18. CABLE
 19. SATELLITE
 20. SECURITY
 21. FIRE
 22. PEST
 23. ASBESTOS
 24. LEAD
 25. RADON
 26. MOLD
 27. COLEMAN
 28. AIR
 29. WATER
 30. SOIL
 31. NOISE
 32. VIBRATION
 33. ELECTROMAGNETIC INTERFERENCE
 34. OTHER

CORNERSTONE
 COMMERCIAL AND MANUFACTURING
 1000 N. W. 10th Ave., Suite 1000
 Fort Lauderdale, FL 33304
 Phone: (954) 561-1000
 Fax: (954) 561-1001
 Website: www.cornerstone.com

RTIA CO., LTD.
 1000 N. W. 10th Ave., Suite 1000
 Fort Lauderdale, FL 33304
 Phone: (954) 561-1000
 Fax: (954) 561-1001
 Website: www.rtia.com

RTIA CO., LTD.
 1000 N. W. 10th Ave., Suite 1000
 Fort Lauderdale, FL 33304
 Phone: (954) 561-1000
 Fax: (954) 561-1001
 Website: www.rtia.com

- ชั้น 5-6 จำนวน 1 นาย



141

LOCATION		CLIFF PARK		DANMARK LIFT LOBBY - GENERAL CLIFF PARK CORRIDOR		GENERAL RETAIL AREA - RETAIL, RETAIL CORRIDOR, RESTAURANT, KITCHEN		TERRACE		RETAIL TOILET (T11, T12) -JANITOR	
FLOOR LEVEL		YTL	SGL	YFL	SGL	YFL	SGL	YFL	SGL	YFL	SGL
LEVEL 2		-8.66%	-8.67%	-2.755%	-2.76%	-18.30%	-18.75%	-14.25%	-18.80%	-16.65%	-16.70%

ภาคผนวก ข-19

แผนผังพื้นที่จอดรถภายในอาคาร

ลานจอดรถ ชั้น 1A

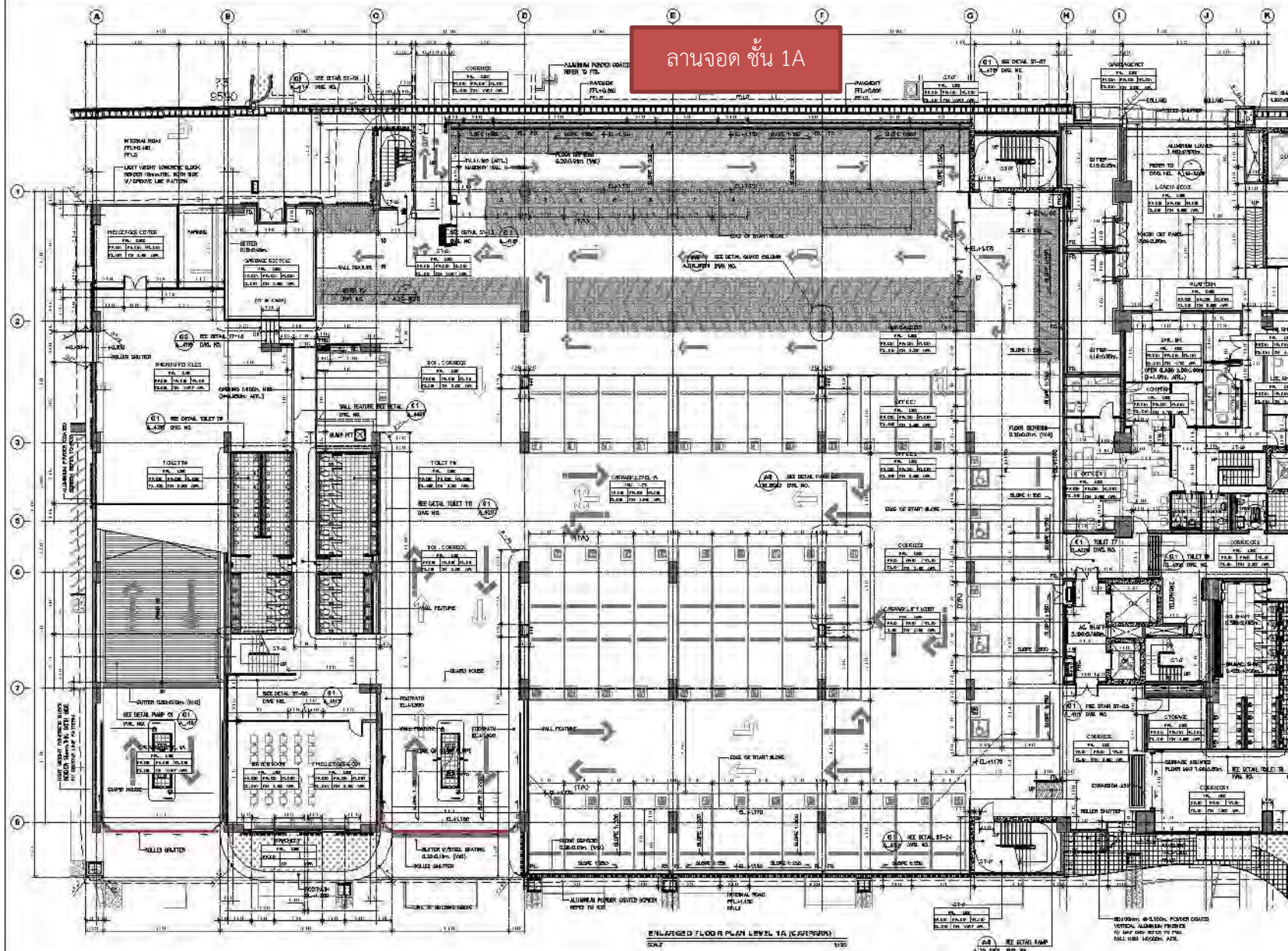
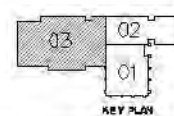
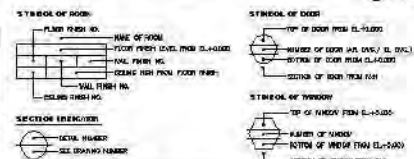
[illegible][illegible]

ลานจอด ชั้น 1B-5

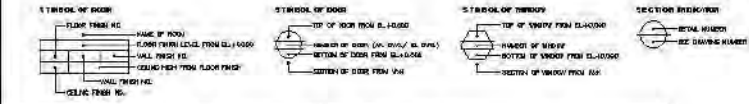

1999, 2000, 2001, 2002, 2003, 2004, 2005, 2006, 2007, 2008, 2009, 2010, 2011, 2012, 2013, 2014, 2015, 2016, 2017, 2018, 2019, 2020, 2021, 2022, 2023, 2024, 2025, 2026, 2027, 2028, 2029, 2030, 2031, 2032, 2033, 2034, 2035, 2036, 2037, 2038, 2039, 2040, 2041, 2042, 2043, 2044, 2045, 2046, 2047, 2048, 2049, 2050, 2051, 2052, 2053, 2054, 2055, 2056, 2057, 2058, 2059, 2060, 2061, 2062, 2063, 2064, 2065, 2066, 2067, 2068, 2069, 2070, 2071, 2072, 2073, 2074, 2075, 2076, 2077, 2078, 2079, 2080, 2081, 2082, 2083, 2084, 2085, 2086, 2087, 2088, 2089, 2090, 2091, 2092, 2093, 2094, 2095, 2096, 2097, 2098, 2099, 2100, 2101, 2102, 2103, 2104, 2105, 2106, 2107, 2108, 2109, 2110, 2111, 2112, 2113, 2114, 2115, 2116, 2117, 2118, 2119, 2120, 2121, 2122, 2123, 2124, 2125, 2126, 2127, 2128, 2129, 2130, 2131, 2132, 2133, 2134, 2135, 2136, 2137, 2138, 2139, 2140, 2141, 2142, 2143, 2144, 2145, 2146, 2147, 2148, 2149, 2150, 2151, 2152, 2153, 2154, 2155, 2156, 2157, 2158, 2159, 2160, 2161, 2162, 2163, 2164, 2165, 2166, 2167, 2168, 2169, 2170, 2171, 2172, 2173, 2174, 2175, 2176, 2177, 2178, 2179, 2180, 2181, 2182, 2183, 2184, 2185, 2186, 2187, 2188, 2189, 2190, 2191, 2192, 2193, 2194, 2195, 2196, 2197, 2198, 2199, 2200, 2201, 2202, 2203, 2204, 2205, 2206, 2207, 2208, 2209, 2210, 2211, 2212, 2213, 2214, 2215, 2216, 2217, 2218, 2219, 2220, 2221, 2222, 2223, 2224, 2225, 2226, 2227, 2228, 2229, 2230, 2231, 2232, 2233, 2234, 2235, 2236, 2237, 2238, 2239, 2240, 2241, 2242, 2243, 2244, 2245, 2246, 2247, 2248, 2249, 2250, 2251, 2252, 2253, 2254, 2255, 2256, 2257, 2258, 2259, 2260, 2261, 2262, 2263, 2264, 2265, 2266, 2267, 2268, 2269, 2270, 2271, 2272, 2273, 2274, 2275, 2276, 2277, 2278, 2279, 2280, 2281, 2282, 2283, 2284, 2285, 2286, 2287, 2288, 2289, 2290, 2291, 2292, 2293, 2294, 2295, 2296, 2297, 2298, 2299, 2300, 2301, 2302, 2303, 2304, 2305, 2306, 2307, 2308, 2309, 2310, 2311, 2312, 2313, 2314, 2315, 2316, 2317, 2318, 2319, 2320, 2321, 2322, 2323, 2324, 2325, 2326, 2327, 2328, 2329, 2330, 2331, 2332, 2333, 2334, 2335, 2336, 2337, 2338, 2339, 2340, 2341, 2342, 2343, 2344, 2345, 2346, 2347, 2348, 2349, 2350, 2351, 2352, 2353, 2354, 2355, 2356, 2357, 2358, 2359, 2360, 2361, 2362, 2363, 2364, 2365, 2366, 2367, 2368, 2369, 2370, 2371, 2372, 2373, 2374, 2375, 2376, 2377, 2378, 2379, 2380, 2381, 2382, 2383, 2384, 2385, 2386, 2387, 2388, 2389, 2390, 2391, 2392, 2393, 2394, 2395, 2396, 2397, 2398, 2399, 2400, 2401, 2402, 2403, 2404, 2405, 2406, 2407, 2408, 2409, 2410, 2411, 2412, 2413, 2414, 2415, 2416, 2417, 2418, 2419, 2420, 2421, 2422, 2423, 2424, 2425, 2426, 2427, 2428, 2429, 2430, 2431, 2432, 2433, 2434, 2435, 2436, 2437, 2438, 2439, 2440, 2441, 2442, 2443, 2444, 2445, 2446, 2447, 2448, 2449, 2450, 2451, 2452, 2453, 2454, 2455, 2456, 2457, 2458, 2459, 2460, 2461, 2462, 2463, 2464, 2465, 2466, 2467, 2468, 2469, 2470, 2471, 2472, 2473, 2474, 2475, 2476, 2477, 2478, 2479, 2480, 2481, 2482, 2483, 2484, 2485, 2486, 2487, 2488, 2489, 2490, 2491, 2492, 2493, 2494, 2495, 2496, 2497, 2498, 2499, 2500, 2501, 2502, 2503, 2504, 2505, 2506, 2507, 2508, 2509, 2510, 2511, 2512, 2513, 2514, 2515, 2516, 2517, 2518, 2519, 2520, 2521, 2522, 2523, 2524, 2525, 2526, 2527, 2528, 2529, 2530, 2531, 2532, 2533, 2534, 2535, 2536, 2537, 2538, 2539, 2540, 2541, 2542, 2543, 2544, 2545, 2546, 2547, 2548, 2549, 2550, 2551, 2552, 2553, 2554, 2555, 2556, 2557, 2558, 2559, 2560, 2561, 2562, 2563, 2564, 2565, 2566, 2567, 2568, 2569, 2570, 2571, 2572, 2573, 2574, 2575, 2576, 2577, 2578, 2579, 2580, 2581, 2582, 2583, 2584, 2585, 2586, 2587, 2588, 2589, 2590, 2591, 2592, 2593, 2594, 2595, 2596, 2597, 2598, 2599, 2600, 2601, 2602, 2603, 2604, 2605, 2606, 2607, 2608, 2609, 2610, 2611, 2612, 2613, 2614, 2615, 2616, 2617, 2618, 2619, 2620, 2621, 2622, 2623, 2624, 2625, 2626, 2627, 2628, 2629, 2630, 2631, 2632, 2633, 2634, 2635, 2636, 2637, 2638, 2639, 2640, 2641, 2642, 2643, 2644, 2645, 2646, 2647, 2648, 2649, 2650, 2651, 2652, 2653, 2654, 2655, 2656, 2657, 2658, 2659, 2660, 2661, 2662, 2663, 2664, 2665, 2666, 2667, 2668, 2669, 2670, 2671, 2672, 2673, 2674, 2675, 2676, 2677, 2678, 2679, 2680, 26

KEY PLAN

ลานจอด ชั้น 6

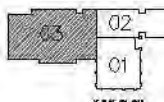
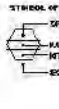
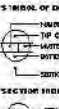
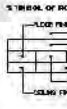

ENLARGED FLOOR PLAN LEVEL 6 (CARPARK)

LOCATION

AIA

香港保險業協會
 The Association of International Assurance Companies
 香港保險業協會

BEAUMONT
 保誠保險有限公司

100, 101, 102, 103, 104, 105, 106, 107, 108, 109, 110, 111, 112, 113, 114, 115, 116, 117, 118, 119, 120, 121, 122, 123, 124, 125, 126, 127, 128, 129, 130, 131, 132, 133, 134, 135, 136, 137, 138, 139, 140, 141, 142, 143, 144, 145, 146, 147, 148, 149, 150, 151, 152, 153, 154, 155, 156, 157, 158, 159, 160, 161, 162, 163, 164, 165, 166, 167, 168, 169, 170, 171, 172, 173, 174, 175, 176, 177, 178, 179, 180, 181, 182, 183, 184, 185, 186, 187, 188, 189, 190, 191, 192, 193, 194, 195, 196, 197, 198, 199, 200, 201, 202, 203, 204, 205, 206, 207, 208, 209, 210, 211, 212, 213, 214, 215, 216, 217, 218, 219, 220, 221, 222, 223, 224, 225, 226, 227, 228, 229, 230, 231, 232, 233, 234, 235, 236, 237, 238, 239, 240, 241, 242, 243, 244, 245, 246, 247, 248, 249, 250, 251, 252, 253, 254, 255, 256, 257, 258, 259, 260, 261, 262, 263, 264, 265, 266, 267, 268, 269, 270, 271, 272, 273, 274, 275, 276, 277, 278, 279, 280, 281, 282, 283, 284, 285, 286, 287, 288, 289, 290, 291, 292, 293, 294, 295, 296, 297, 298, 299, 300, 301, 302, 303, 304, 305, 306, 307, 308, 309, 310, 311, 312, 313, 314, 315, 316, 317, 318, 319, 320, 321, 322, 323, 324, 325, 326, 327, 328, 329, 330, 331, 332, 333, 334, 335, 336, 337, 338, 339, 340, 341, 342, 343, 344, 345, 346, 347, 348, 349, 350, 351, 352, 353, 354, 355, 356, 357, 358, 359, 360, 361, 362, 363, 364, 365, 366, 367, 368, 369, 370, 371, 372, 373, 374, 375, 376, 377, 378, 379, 380, 381, 382, 383, 384, 385, 386, 387, 388, 389, 390, 391, 392, 393, 394, 395, 396, 397, 398, 399, 400, 401, 402, 403, 404, 405, 406, 407, 408, 409, 410, 411, 412, 413, 414, 415, 416, 417, 418, 419, 420, 421, 422, 423, 424, 425, 426, 427, 428, 429, 430, 431, 432, 433, 434, 435, 436, 437, 438, 439, 440, 441, 442, 443, 444, 445, 446, 447, 448, 449, 450, 451, 452, 453, 454, 455, 456, 457, 458, 459, 460, 461, 462, 463, 464, 465, 466, 467, 468, 469, 470, 471, 472, 473, 474, 475, 476, 477, 478, 479, 480, 481, 482, 483, 484, 485, 486, 487, 488, 489, 490, 491, 492, 493, 494, 495, 496, 497, 498, 499, 500, 501, 502, 503, 504, 505, 506, 507, 508, 509, 510, 511, 512, 513, 514, 515, 516, 517, 518, 519, 520, 521, 522, 523, 524, 525, 526, 527, 528, 529, 530, 531, 532, 533, 534, 535, 536, 537, 538, 539, 540, 541, 542, 543, 544, 545, 546, 547, 548, 549, 550, 551, 552, 553, 554, 555, 556, 557, 558, 559, 560, 561, 562, 563, 564, 565, 566, 567, 568, 569, 570, 571, 572, 573, 574, 575, 576, 577, 578, 579, 580, 581, 582, 583, 584, 585, 586, 587, 588, 589, 590, 591, 592, 593, 594, 595, 596, 597, 598, 599, 600, 601, 602, 603, 604, 605, 606, 607, 608, 609, 610, 611, 612, 613, 614, 615, 616, 617, 618, 619, 620, 621, 622, 623, 624, 625, 626, 627, 628, 629, 630, 631, 632, 633, 634, 635, 636, 637, 638, 639, 640, 641, 642, 643, 644, 645, 646, 647, 648, 649, 650, 651, 652, 653, 654, 655, 656, 657, 658, 659, 660, 661, 662, 663, 664, 665, 666, 667, 668, 669, 670, 671, 672, 673, 674, 675, 676, 677, 678, 679, 680, 681, 682, 683, 684, 685, 686, 687, 688, 689, 690, 691, 692, 693, 694, 695, 696, 697, 698, 699, 700, 701, 702, 703, 704, 705, 706, 707, 708, 709, 710, 711, 712, 713, 714, 715, 716, 717, 718, 719, 720, 721, 722, 723, 724, 725, 726, 727, 728, 729, 730, 731, 732, 733, 734, 735, 736, 737, 738, 739, 740, 741, 742, 743, 744, 745, 746, 747, 748, 749, 750, 751, 752, 753, 754, 755, 756, 757, 758, 759, 760, 761, 762, 763, 764, 765, 766, 767, 768, 769, 770, 771, 772, 773, 774, 775, 776, 777, 778, 779, 780, 781, 782, 783, 784, 785, 786, 787, 788, 789, 790, 791, 792, 793, 794, 795, 796, 797, 798, 799, 800, 801, 802, 803, 804, 805, 806, 807, 808, 809, 810, 811, 812, 813, 814, 815, 816, 817, 818, 819, 820, 821, 822, 823, 824, 825, 826, 827, 828, 829, 830, 831, 832, 833, 834, 835, 836, 837, 838, 839, 840, 841, 842, 843, 844, 845, 846, 847, 848, 849, 850, 851, 852, 853, 854, 855, 856, 857, 858, 859, 860, 861, 862, 863, 864, 865, 866, 867, 868, 869, 870, 871, 872, 873, 874, 875, 876, 877, 878, 879, 880, 881, 882, 883, 884, 885, 886, 887, 888, 889, 890, 891, 892, 893, 894, 895, 896, 8