

ภาคผนวก ข

เอกสารประกอบมาตรการ

ภาคผนวก ข-1

ผังแสดงพื้นที่สีเขียวของโครงการ

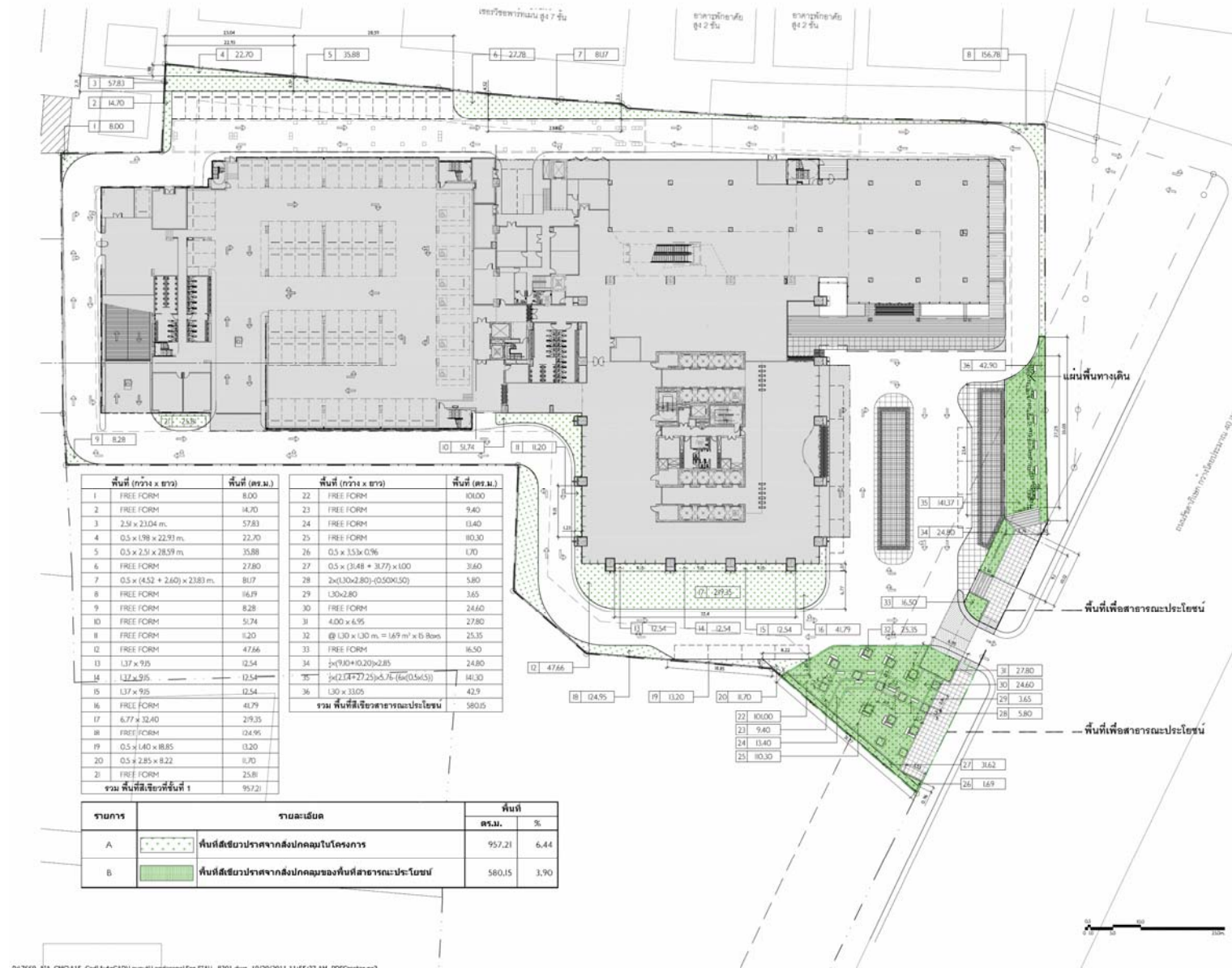

พื้นที่ (กว้าง x ยาว)	พื้นที่ (ตร.ม.)	พื้นที่ (กว้าง x ยาว)	พื้นที่ (ตร.ม.)
1 FREE FORM	8.00	22 FREE FORM	101.00
2 FREE FORM	14.70	23 FREE FORM	9.40
3 2.51 x 23.04 m.	57.83	24 FREE FORM	13.40
4 0.5 x 1.98 x 22.91 m.	22.70	25 FREE FORM	10.30
5 0.5 x 2.51 x 25.59 m.	35.88	26 0.5 x 3.53 x 0.96	1.70
6 FREE FORM	27.80	27 0.5 x (3.48 + 3.77) x 1.00	3.60
7 0.5 x (4.52 + 2.60) x 23.83 m.	81.07	28 2 x (3.04 x 2.80) + (0.50 x 1.50)	5.80
8 FREE FORM	16.79	29 1.30 x 2.80	3.65
9 FREE FORM	8.28	30 FREE FORM	24.60
10 FREE FORM	51.74	31 4.00 x 6.95	27.80
11 FREE FORM	11.20	32 1.30 x 1.30 m. = 169 m ² x 1.5 Rows	25.35
12 FREE FORM	47.66	33 FREE FORM	16.50
13 1.37 x 9.15	12.54	34 1/2 x (9.10 + 10.20) x 2.85	24.80
14 1.32 x 9.15	12.54	35 1/2 x (2.18 + 2.27) x 2.55 + 1/2 x (1.56 x 1.53)	141.30
15 1.37 x 9.15	12.54	36 1.30 x 3.305	42.9
16 FREE FORM	41.79	รวม พื้นที่สีเขียวสาธารณะประโยชน์ 580.15	
17 6.77 x 32.40	219.35		
18 FREE FORM	124.95		
19 0.5 x 1.40 x 18.85	13.20		
20 0.5 x 2.85 x 8.22	11.70		
21 FREE FORM	25.81		
รวม พื้นที่สีเขียวทั้งหมดที่ 1			957.21

รายการ	รายละเอียด	พื้นที่	%
A	พื้นที่สีเขียวปราศจากสิ่งปกคลุมในโครงการ	957.21	6.44
B	พื้นที่สีเขียวปราศจากสิ่งปกคลุมของพื้นที่สาธารณะประโยชน์	580.15	3.90

P:\7660_AIA_CMC\A15_Cad\AutoCAD\Layout\landscape\for EIA\..._R301.dwg, 10/20/2011 11:55:37 AM, P:\Ofs\storag\3

OWNER : บริษัท ออริจินัล อินเตอร์เนชั่นแนล จำกัด

ARCHITECTS : บริษัท ออริจินัล อินเตอร์เนชั่นแนล จำกัด

STRUCTURE ENGINEERS : บริษัท ออริจินัล อินเตอร์เนชั่นแนล จำกัด

ELECTRICAL ENGINEERS : บริษัท ออริจินัล อินเตอร์เนชั่นแนล จำกัด

MEDICAL ENGINEERS : บริษัท ออริจินัล อินเตอร์เนชั่นแนล จำกัด

SANITARY ENGINEERS : บริษัท ออริจินัล อินเตอร์เนชั่นแนล จำกัด

Client: American International Assurance Co., Ltd.

Project: CMC

BEAUMONT PARTNERSHIP ARCHITECTURE INTERIORS LANDSCAPE

Drawing Title: ผังพื้นที่ 1

Date generated: 04/02/11

Scale: 1:300

Project number: 7660

Revision: L_8303

FOR EIA

2-49

รูปที่ 2.4-1 ผังแสดงพื้นที่สีเขียวของโครงการ

OWNERS : บริษัท	
บริษัท ออโตโมบิลไทย จำกัด	
ARCHITECTS : บริษัท	
นาย อ.อ.อ.	0-00-000
นาย อ.อ.อ.	0-00-000
นาย อ.อ.อ.	0-00-000
นาย อ.อ.อ.	0-00-000
STRUCTURE ENGINEERS : บริษัท	
นาย อ.อ.อ.	0-00-000
นาย อ.อ.อ.	0-00-000
นาย อ.อ.อ.	0-00-000
นาย อ.อ.อ.	0-00-000
ELECTRICAL ENGINEERS : บริษัท	
นาย อ.อ.อ.	0-00-000
นาย อ.อ.อ.	0-00-000
นาย อ.อ.อ.	0-00-000
นาย อ.อ.อ.	0-00-000
MECHANICAL ENGINEERS : บริษัท	
นาย อ.อ.อ.	0-00-000
นาย อ.อ.อ.	0-00-000
นาย อ.อ.อ.	0-00-000
นาย อ.อ.อ.	0-00-000
SANITARY ENGINEERS : บริษัท	
นาย อ.อ.อ.	0-00-000
นาย อ.อ.อ.	0-00-000
นาย อ.อ.อ.	0-00-000
นาย อ.อ.อ.	0-00-000

A	FOR EIA	04/02/11	WAC
B	FOR EIA	28/01/11	WAC
C	FOR INFORMATION	24/02/11	WAC
Rev	Description	Date	App'd

Key Plan

Consultant 3	Displine
Consultant 2	Displine
Consultant 1	Displine
Other Party 2	Responsibility
Other Party 1	Responsibility

Client
American International Assurance Co., Ltd.

Project

CMC
BEAUMONT PARTNERSHIP
ARCHITECTURE
INTERIORS
LANDSCAPE

Drawing Title
ผังพื้นที่ 1

Date generated	Drawn	Checked	Approved	
04/02/11	PTY	RKO	WAC	
Scale				
1:300				
AI sheet size	30 mm on original			
Project number	Drawing number	Revision		
7660	L_8303	A		
Status				
FOR EIA	2.50			

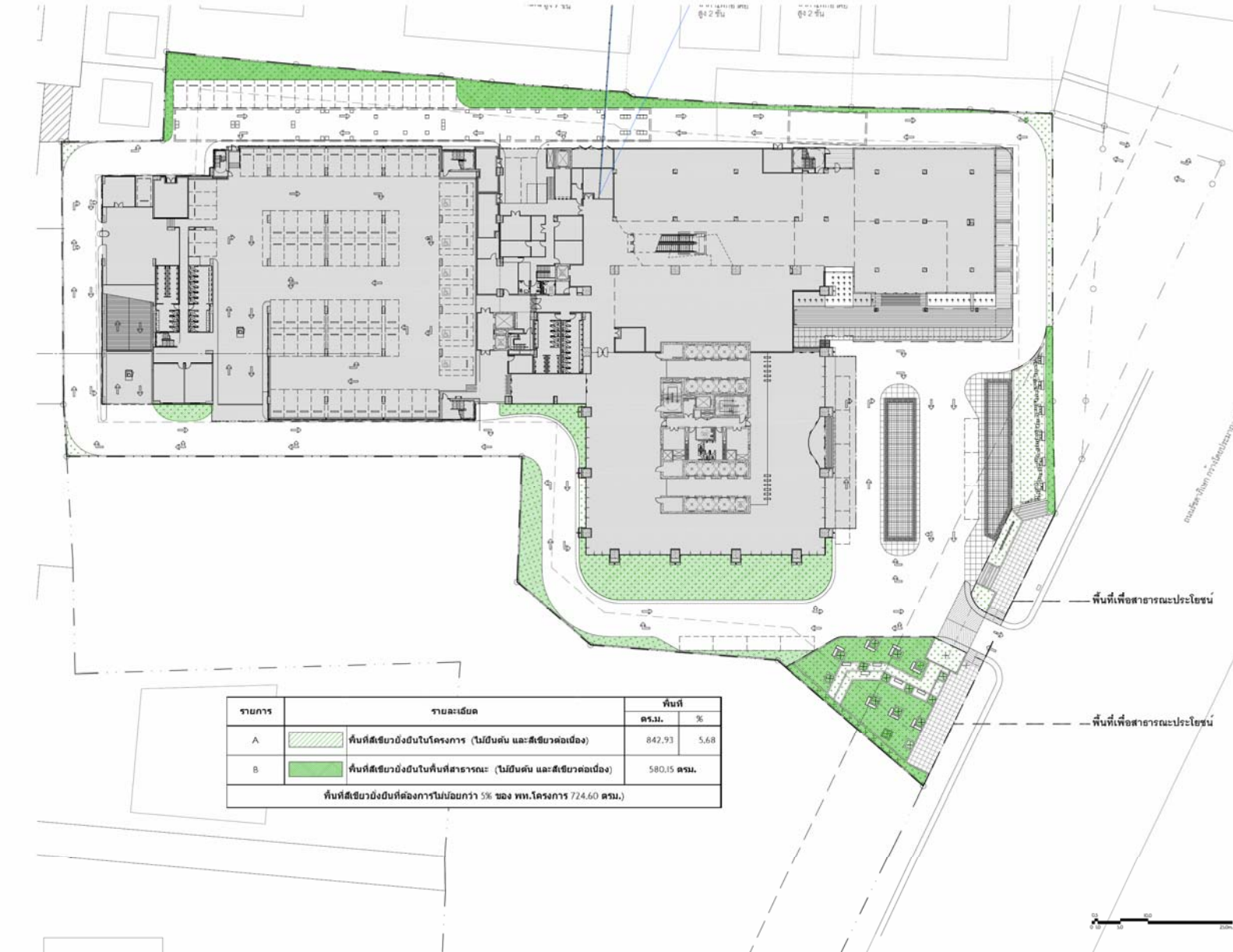

รายการ	รายละเอียด	พื้นที่	
		ตร.ม.	%
A	พื้นที่สีเขียวภายในโครงการ (ไม่เดินคัน และสีเขียวต่อเนื่อง)	842.93	5.68
B	พื้นที่สีเขียวภายในพื้นที่สาธารณะ (ไม่เดินคัน และสีเขียวต่อเนื่อง)	580.15	ตร.ม.
พื้นที่สีเขียวภายในโครงการไม่น้อยกว่า 5% ของ ทท.โครงการ 724.60 ตร.ม.)			

P:\7660_AIA_CHC\A15_Cad\AutoCAD\Layout\Landscape\For EIA\1_8302.dwg, 10/20/2011 11:55:42 AM, PDFCreator.pc3

รูปที่ 2.4-2 ผังแสดงขนาดพื้นที่สีเขียวข้างขึ้น

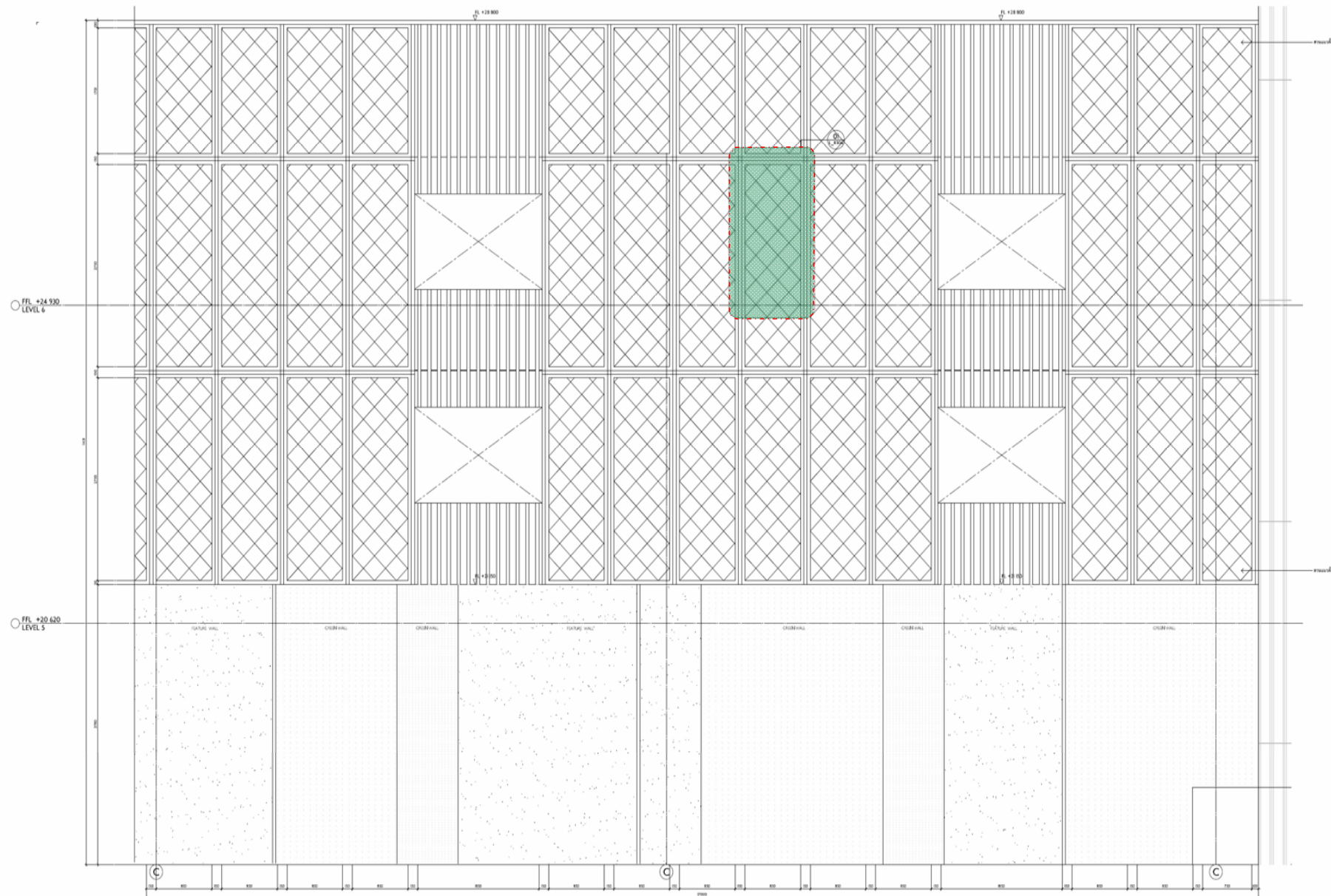

Copyright © THE BEAUMONT PARTNERSHIP 2008
Notes:
CONTRACTOR MUST VERIFY ALL DIMENSIONS ON SITE BEFORE COMMENCING WORK OR PREPARING WORKSHOP DRAWINGS. DO NOT SCALE DRAWING.

OWNERS : บริษัท		
บริษัท	บริษัท	บริษัท
บริษัท	บริษัท	บริษัท
ARCHITECTS : บริษัท		
บริษัท	บริษัท	บริษัท
บริษัท	บริษัท	บริษัท
บริษัท	บริษัท	บริษัท
STRUCTURE ENGINEERS : บริษัท		
บริษัท	บริษัท	บริษัท
บริษัท	บริษัท	บริษัท
บริษัท	บริษัท	บริษัท
ELECTRICAL ENGINEERS : บริษัท		
บริษัท	บริษัท	บริษัท
บริษัท	บริษัท	บริษัท
บริษัท	บริษัท	บริษัท
MECHANICAL ENGINEERS : บริษัท		
บริษัท	บริษัท	บริษัท
บริษัท	บริษัท	บริษัท
บริษัท	บริษัท	บริษัท
SANITARY ENGINEERS : บริษัท		
บริษัท	บริษัท	บริษัท
บริษัท	บริษัท	บริษัท
บริษัท	บริษัท	บริษัท
LANDSCAPE DESIGNER : บริษัท		
บริษัท	บริษัท	บริษัท
บริษัท	บริษัท	บริษัท
บริษัท	บริษัท	บริษัท

Consultant 3 Discipline	
Consultant 2 Discipline	
Consultant 1 Discipline	
Other Party 2 Responsibility	
Other Party 1 Responsibility	
Client	American International Assurance Co, Ltd
Project	

CMC

THE BEAUMONT PARTNERSHIP ARCHITECTURE INTERIORS LANDSCAPE

Drawing title
OVERALL PLAN LEVEL 1 AND IA

Date generated / Drawn / Checked / Approved
11/07/11 CGK/SBN SP. DN.

Scale
1:250
A3 sheet size
scale 1:250

Project number
7660

Drawing number
A_00_2110

Status
E

FOR EIA SUBMISSION **4-46**

รูปที่ 4.2.1-2 ตัวอย่างตำแหน่งการปลูกไม้เลื้อยบริเวณผนังชั้นจอร์จครยงค์ของโครงการ

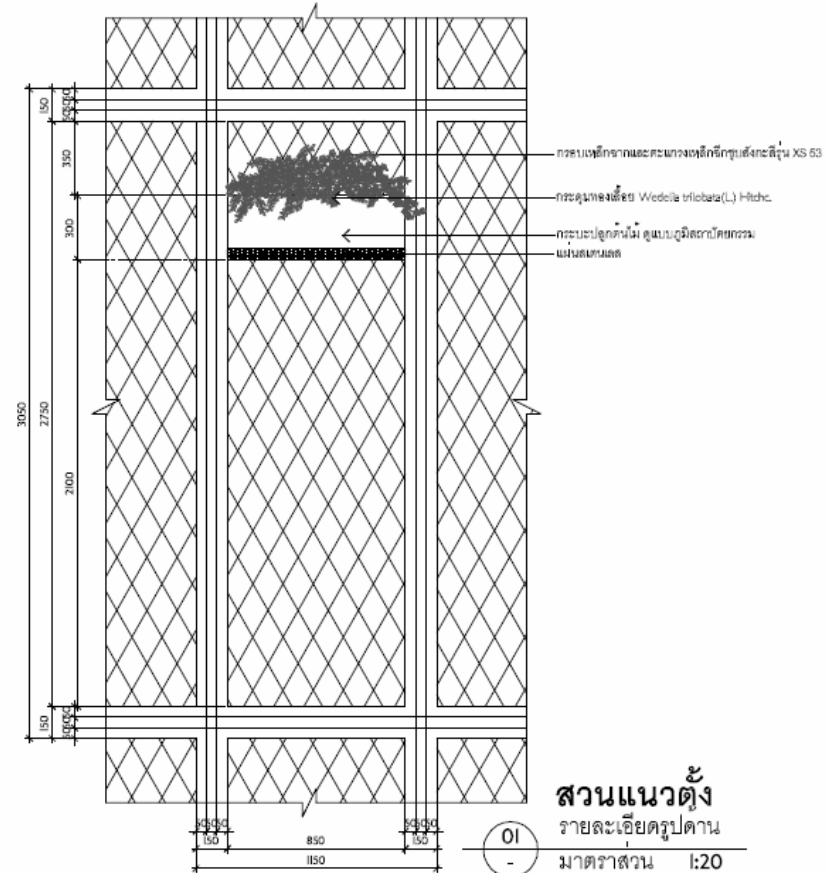

สวนแนวตั้ง
รายละเอียดรูปด้าน
มาตราส่วน 1:20

ภาคผนวก ข-2

เอกสารแบบบันทึกการตรวจสอบและ
บำรุงรักษาระบบบำบัดน้ำเสีย

CHECK SHEET FOR WASTE WATER TREATMENT PLANT										Ref No : JLL-OP-MR-010/01	
										Rev. Date : 31/01/2015	
BUILDING : AIA CAPITAL CENTER						FLOOR: 1		Month: Jan Year: 2025			
วันที่	เวลา	ไฟฟ้าแสงสว่างทำงานปกติ	Main Breaker อยู่สถานะ ON	Selector Switch อยู่ที่ Auto	ตู้ควบคุมไม่เกิด Alarm/Overload	Pump ไม่มีเสียงดังผิดปกติ	ไม่มีน้ำรั่วซึมที่ท่อต่างๆ	พื้นแห้ง/ไม่มีน้ำขัง/ Floor Drain ไม่อุดตัน	พัดลมระบายอากาศ ทำงานปกติ (ถ้ามี)	ลายเซ็น	หมายเหตุ
1	9.00	/	/	/	/	/	/	/	/		
2	9.00	/	/	/	/	/	/	/	/		
3	9.00	/	/	/	/	/	/	/	/		
4	9.00	/	/	/	/	/	/	/	/		
5	9.00	/	/	/	/	/	/	/	/		
6	9.00	/	/	/	/	/	/	/	/		
7	9.00	/	/	/	/	/	/	/	/		
8	9.00	/	/	/	/	/	/	/	/		
9	9.00	/	/	/	/	/	/	/	/		
10	9.00	/	/	/	/	/	/	/	/		
11	9.00	/	/	/	/	/	/	/	/		
12	9.00	/	/	/	/	/	/	/	/		
13	9.00	/	/	/	/	/	/	/	/		
14	9.00	/	/	/	/	/	/	/	/		
15	9.00	/	/	/	/	/	/	/	/		
S.Tech.:										Date: 16/01/2025	
16	09.00	/	/	/	/	/	/	/	/		
17	09.00	/	/	/	/	/	/	/	/		
18	09.00	/	/	/	/	/	/	/	/		
19	09.00	/	/	/	/	/	/	/	/		
20	09.00	/	/	/	/	/	/	/	/		
21	09.00	/	/	/	/	/	/	/	/		
22	09.00	/	/	/	/	/	/	/	/		
23	09.00	/	/	/	/	/	/	/	/		
24	09.00	/	/	/	/	/	/	/	/		
25	09.00	/	/	/	/	/	/	/	/		
26	09.00	/	/	/	/	/	/	/	/		
27	09.00	/	/	/	/	/	/	/	/		
28	09.00	/	/	/	/	/	/	/	/		
29	09.00	/	/	/	/	/	/	/	/		
30	09.00	/	/	/	/	/	/	/	/		
31	09.00	/	/	/	/	/	/	/	/		

S.Tech.:

Date: 2-02-2025

BSE:

Date: 2-2-2025

ธีรวัฒน์ แดงรัตติกุล



CHECK SHEET FOR WASTE WATER TREATMENT PLANT										Ref No : JLL-OP-MR-010/01	
										Rev. Date : 31/01/2015	
BUILDING : AIA CAPITAL CENTER							FLOOR: 1		Month: Feb Year: 2025		
วันที่	เวลา	ไฟฟ้าแสงสว่างทำงานปกติ	Main Breaker อยู่สถานะ ON	Selector Switch อยู่ที่ Auto	ตู้ควบคุมไม่เกิด Alarm/Overload	Pump ไม่มีเสียงดังผิดปกติ	ไม่มีน้ำรั่วซึมที่ท่อต่างๆ	พื้นแห้ง/ไม่มีน้ำขัง/ Floor Drain ไม่อุดตัน	พัดลมระบายอากาศ ทำงานปกติ (ถ้ามี)	ลายเซ็น	หมายเหตุ
1	09.00	/	/	/	/	/	/	/	/		
2	09.00	/	/	/	/	/	/	/	/		
3	09.00	/	/	/	/	/	/	/	/		
4	09.00	/	/	/	/	/	/	/	/		
5	09.00	/	/	/	/	/	/	/	/		
6	9:00	/	/	/	/	/	/	/	/		
7	9:00	/	/	/	/	/	/	/	/		
8	9:00	/	/	/	/	/	/	/	/		
9	9:00	/	/	/	/	/	/	/	/		
10	9:00	/	/	/	/	/	/	/	/		
11	9:00	/	/	/	/	/	/	/	/		
12	9:00	/	/	/	/	/	/	/	/		
13	9:00	/	/	/	/	/	/	/	/		
14	9:00	/	/	/	/	/	/	/	/		
15	9:00	/	/	/	/	/	/	/	/		
S.Tech.: _____										Date: 16-02-20	
16	9:00	/	/	/	/	/	/	/	/		
17	9:00	/	/	/	/	/	/	/	/		
18	9:00	/	/	/	/	/	/	/	/		
19	9:00	/	/	/	/	/	/	/	/		
20	9:00	/	/	/	/	/	/	/	/		
21	9:00	/	/	/	/	/	/	/	/		
22	9:00	/	/	/	/	/	/	/	/		
23	9:00	/	/	/	/	/	/	/	/		
24	9:00	/	/	/	/	/	/	/	/		
25	9:00	/	/	/	/	/	/	/	/		
26	9:00	/	/	/	/	/	/	/	/		
27	9:00	/	/	/	/	/	/	/	/		
28	9:00	/	/	/	/	/	/	/	/		
29											
30											
31											

S.Tech.: _____
 Date: 2-03-2025 กฤษณชัย

BSE: _____
 Date: 3-3-2025 ธีรวัฒน์ แดงรัตน์โสมณ



CHECK SHEET FOR WASTE WATER TREATMENT PLANT										Ref No : JLL-OP-MR-010/01	
										Rev. Date : 31/01/2015	
BUILDING : AIA CAPITAL CENTER							FLOOR: 1		Month: Mar Year: 2025		
วันที่	เวลา	ไฟฟ้าแสงสว่างทำงานปกติ	Main Breaker อยู่สถานะ ON	Selector Switch อยู่ที่ Auto	ตู้ควบคุมไม่เกิด Alarm/Overload	Pump ไม่มีเสียงดังผิดปกติ	ไม่มีน้ำรั่วซึมที่ท่อต่างๆ	พื้นแห้ง/ไม่มีน้ำขัง/ Floor Drain ไม่อุดตัน	พัดลมระบายอากาศ ทำงานปกติ (ถ้ามี)	ลายเซ็น	หมายเหตุ
1		✓	✓	✓	✓	✓	✓	✓	✓		
2		✓	✓	✓	✓	✓	✓	✓	✓		
3		✓	✓	✓	✓	✓	✓	✓	✓		
4		✓	✓	✓	✓	✓	✓	✓	✓		
5		✓	✓	✓	✓	✓	✓	✓	✓		
6		✓	✓	✓	✓	✓	✓	✓	✓		
7		✓	✓	✓	✓	✓	✓	✓	✓		
8		✓	✓	✓	✓	✓	✓	✓	✓		
9		✓	✓	✓	✓	✓	✓	✓	✓		
10		✓	✓	✓	✓	✓	✓	✓	✓		
11		✓	✓	✓	✓	✓	✓	✓	✓		
12		✓	✓	✓	✓	✓	✓	✓	✓		
13		✓	✓	✓	✓	✓	✓	✓	✓		
14		✓	✓	✓	✓	✓	✓	✓	✓		
15		✓	✓	✓	✓	✓	✓	✓	✓		
S.Tech.: _____		Date: 16.05.2025									
16		✓	✓	✓	✓	✓	✓	✓	✓		
17		✓	✓	✓	✓	✓	✓	✓	✓		
18		✓	✓	✓	✓	✓	✓	✓	✓		
19		✓	✓	✓	✓	✓	✓	✓	✓		
20		✓	✓	✓	✓	✓	✓	✓	✓		
21		✓	✓	✓	✓	✓	✓	✓	✓		
22		✓	✓	✓	✓	✓	✓	✓	✓		
23		✓	✓	✓	✓	✓	✓	✓	✓		
24		✓	✓	✓	✓	✓	✓	✓	✓		
25		✓	✓	✓	✓	✓	✓	✓	✓		
26		✓	✓	✓	✓	✓	✓	✓	✓		
27		✓	✓	✓	✓	✓	✓	✓	✓		
28		✓	✓	✓	✓	✓	✓	✓	✓		
29		✓	✓	✓	✓	✓	✓	✓	✓		
30		✓	✓	✓	✓	✓	✓	✓	✓		
31		✓	✓	✓	✓	✓	✓	✓	✓		

S.Tech.: _____
Date: 2.04.2025 วิชาดี กลิ่นขัณฑ์

BSE: _____
Date: 4-4-2024

ธีรวัฒน์ แดงรักมิโลม



CHECK SHEET FOR WASTE WATER TREATMENT PLANT										Ref No : JLL-OP-MR-010/01	
										Rev. Date : 31/01/2015	
BUILDING : AIA CAPITAL CENTER							FLOOR: 1		Month: Apr Year: 2025		
วันที่	เวลา	ไฟฟ้าแสงสว่างทำงานปกติ	Main Breaker อยู่สถานะ ON	Selector Switch อยู่ที่ Auto	ตู้ควบคุมไม่เกิด Alarm/Overload	Pump ไม่มีเสียงดังผิดปกติ	ไม่มีน้ำรั่วซึมที่ท่อต่างๆ	พื้นแห้ง/ไม่มีน้ำค้าง/ Floor Drain ไม่อุดตัน	พัดลมระบายอากาศ ทำงานปกติ (ถ้ามี)	ลายเซ็น	หมายเหตุ
1	9.00	/	/	/	/	/	/	/	/		
2	9.00	/	/	/	/	/	/	/	/		
3	9.00	/	/	/	/	/	/	/	/		
4	9.00	/	/	/	/	/	/	/	/		
5	9.00	/	/	/	/	/	/	/	/		
6	9.00	/	/	/	/	/	/	/	/		
7	9.00	/	/	/	/	/	/	/	/		
8	9.00	/	/	/	/	/	/	/	/		
9	9.00	/	/	/	/	/	/	/	/		
10	9.00	/	/	/	/	/	/	/	/		
11	9.00	/	/	/	/	/	/	/	/		
12	9.00	/	/	/	/	/	/	/	/		
13	9.00	/	/	/	/	/	/	/	/		
14	9.00	/	/	/	/	/	/	/	/		
15	9.00	/	/	/	/	/	/	/	/		
S.Tech.: <u>อภิสิทธิ์</u>		Date: <u>17-04</u>									
16	9.00	/	/	/	/	/	/	/	/		
17	9.00	/	/	/	/	/	/	/	/		
18	9.00	/	/	/	/	/	/	/	/		
19	9.00	/	/	/	/	/	/	/	/		
20	9.00	/	/	/	/	/	/	/	/		
21	9.00	/	/	/	/	/	/	/	/		
22	9.00	/	/	/	/	/	/	/	/		
23	9.00	/	/	/	/	/	/	/	/		
24	9.00	/	/	/	/	/	/	/	/		
25	9.00	/	/	/	/	/	/	/	/		
26	9.00	/	/	/	/	/	/	/	/		
27	9.00	/	/	/	/	/	/	/	/		
28	9.00	/	/	/	/	/	/	/	/		
29	9.00	/	/	/	/	/	/	/	/		
30	9.00	/	/	/	/	/	/	/	/		
31											

S.Tech.: ทพชาพร กลิ่นขจร
Date: 11-05-2025

BSE: 6-5-204
Date: ธีรวัฒน์ แดงรัมย์โสม



CHECK SHEET FOR WASTE WATER TREATMENT PLANT										Ref No : JLL-OP-MR-010/01	
										Rev. Date : 31/01/2015	
BUILDING : AIA CAPITAL CENTER							FLOOR: 1		Month: May Year: 2025		
วันที่	เวลา	ไฟฟ้าแสงสว่างทำงานปกติ	Main Breaker อยู่สถานะ ON	Selector Switch อยู่ที่ Auto	ตู้ควบคุมไม่เกิด Alarm/Overload	Pump ไม่มีเสียงดังผิดปกติ	ไม่มีน้ำรั่วซึมที่ห้องต่างๆ	พื้นแห้ง/ไม่มีน้ำขัง/ Floor Drain ไม่อุดตัน	พัดลมระบายอากาศ ทำงานปกติ (ถ้ามี)	ลายเซ็น	หมายเหตุ
1	9.00	✓	✓	✓	✓	✓	✓	✓	✓		
2	9.00	✓	✓	✓	✓	✓	✓	✓	✓		
3	9.00	✓	✓	✓	✓	✓	✓	✓	✓		
4	9.00	✓	✓	✓	✓	✓	✓	✓	✓		
5	9.00	✓	✓	✓	✓	✓	✓	✓	✓		
6	9.00	✓	✓	✓	✓	✓	✓	✓	✓		
7	9.00	✓	✓	✓	✓	✓	✓	✓	✓		
8	9.00	✓	✓	✓	✓	✓	✓	✓	✓		
9	9.00	✓	✓	✓	✓	✓	✓	✓	✓		
10	9.00	✓	✓	✓	✓	✓	✓	✓	✓		
11	9.00	✓	✓	✓	✓	✓	✓	✓	✓		
12	9.00	✓	✓	✓	✓	✓	✓	✓	✓		
13	9.00	✓	✓	✓	✓	✓	✓	✓	✓		
14	9.00	✓	✓	✓	✓	✓	✓	✓	✓		
15	9.00	✓	✓	✓	✓	✓	✓	✓	✓		
S.Tech.: <u>ทวิชาติ กลั่นขยัน</u>		Date: 16-05-20.									
16	9.00	✓	✓	✓	✓	✓	✓	✓	✓		
17	9.00	✓	✓	✓	✓	✓	✓	✓	✓		
18	9.00	✓	✓	✓	✓	✓	✓	✓	✓		
19	9.00	✓	✓	✓	✓	✓	✓	✓	✓		
20	9.00	✓	✓	✓	✓	✓	✓	✓	✓		
21	9.00	✓	✓	✓	✓	✓	✓	✓	✓		
22	9.00	✓	✓	✓	✓	✓	✓	✓	✓		
23	9.00	✓	✓	✓	✓	✓	✓	✓	✓		
24	9.00	✓	✓	✓	✓	✓	✓	✓	✓		
25	9.00	✓	✓	✓	✓	✓	✓	✓	✓		
26	9.00	✓	✓	✓	✓	✓	✓	✓	✓		
27	9.00	✓	✓	✓	✓	✓	✓	✓	✓		
28	9.00	✓	✓	✓	✓	✓	✓	✓	✓		
29	9.00	✓	✓	✓	✓	✓	✓	✓	✓		
30	9.00	✓	✓	✓	✓	✓	✓	✓	✓		
31	9.00	✓	✓	✓	✓	✓	✓	✓	✓		

S.Tech.: ทวิชาติ กลั่นขยัน
Date: 21/06/2024

BSE: 2-6-2024
Date: 2-6-2024

ธีรวัฒน์ แดงศรีมีโชค



CHECK SHEET FOR WASTE WATER TREATMENT PLANT										Ref No : JLL-OP-MR-010/01	
										Rev. Date : 31/01/2015	
BUILDING : AIA CAPITAL CENTER					FLOOR: 1					Month: June Year: 2025	
วันที่	เวลา	ไฟฟ้าแสงสว่างทำงานปกติ	Main Breaker อยู่สถานะ ON	Selector Switch อยู่ที่ Auto	ตู้ควบคุมไม่เกิด Alarm/Overload	Pump ไม่มีเสียงดังผิดปกติ	ไม่มีน้ำรั่วซึมที่ท่อต่างๆ	พื้นแห้ง/ไม่มีน้ำ汪 Floor Drain ไม่อุดตัน	พัดลมระบายอากาศ ทำงานปกติ (ถ้ามี)	ลายเซ็น	หมายเหตุ
1	9.00	/	/	/	/	/	/	/	/		
2	9.00	/	/	/	/	/	/	/	/		
3	9.00	/	/	/	/	/	/	/	/		
4	9.00	/	/	/	/	/	/	/	/		
5	9.00	/	/	/	/	/	/	/	/		
6	9.00	/	/	/	/	/	/	/	/		
7	9.00	/	/	/	/	/	/	/	/		
8	9.00	/	/	/	/	/	/	/	/		
9	9.00	/	/	/	/	/	/	/	/		
10	9.00	/	/	/	/	/	/	/	/		
11	9.00	/	/	/	/	/	/	/	/		
12	9.00	/	/	/	/	/	/	/	/		
13	9.00	/	/	/	/	/	/	/	/		
14	9.00	/	/	/	/	/	/	/	/		
15	9.00	/	/	/	/	/	/	/	/		
S.Tech					Date: 16-06-25						
16	9.00	/	/	/	/	/	/	/	/		
17	9.00	/	/	/	/	/	/	/	/		
18	9.00	/	/	/	/	/	/	/	/		
19	9.00	/	/	/	/	/	/	/	/		
20	9.00	/	/	/	/	/	/	/	/		
21	9.00	/	/	/	/	/	/	/	/		
22	9.00	/	/	/	/	/	/	/	/		
23	9.00	/	/	/	/	/	/	/	/		
24	9.00	/	/	/	/	/	/	/	/		
25	9.00	/	/	/	/	/	/	/	/		
26	9.00	/	/	/	/	/	/	/	/		
27	9.00	/	/	/	/	/	/	/	/		
28	9.00	/	/	/	/	/	/	/	/		
29	9.00	/	/	/	/	/	/	/	/		
30	9.00	/	/	/	/	/	/	/	/		
31											

S.Tech.:
Date: 2-07-2025

BSE:
Date: 2-7-2025
ธีรวัฒน์ แดงรัตน์โสมณ



ภาคผนวก ข-3

ผังแสดงระบบบำบัดน้ำเสีย

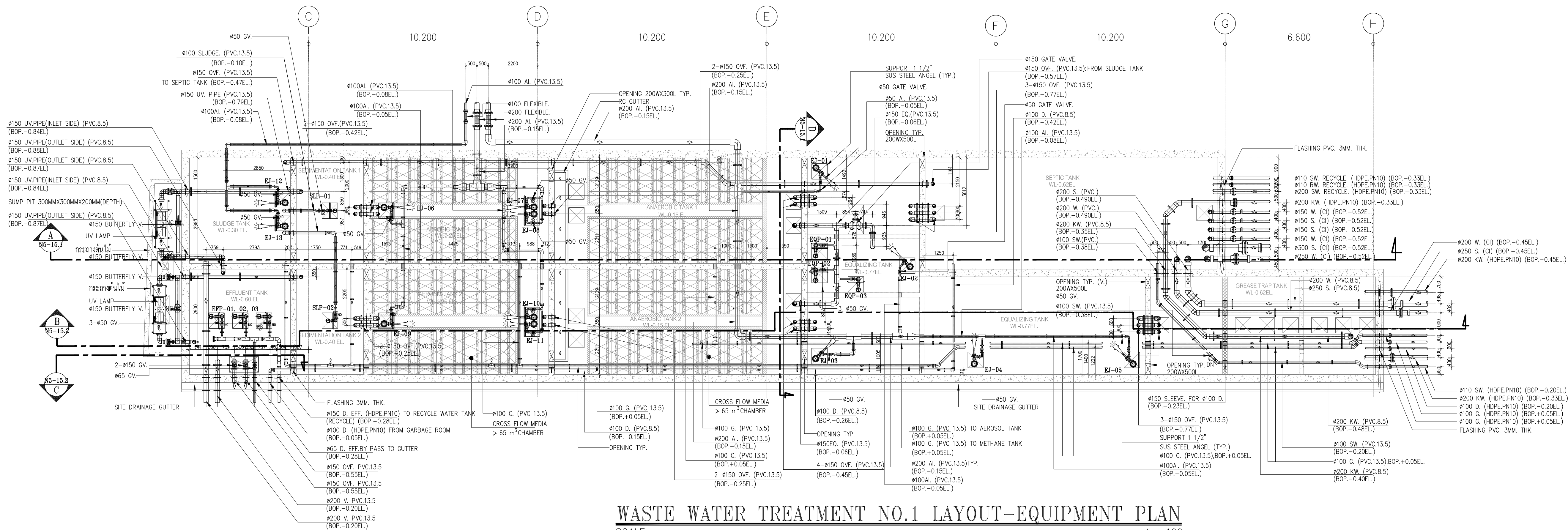

WASTE WATER TREATMENT NO.1 LAYOUT-EQUIPMENT PLAN

1 : 100

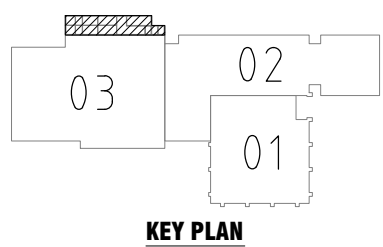

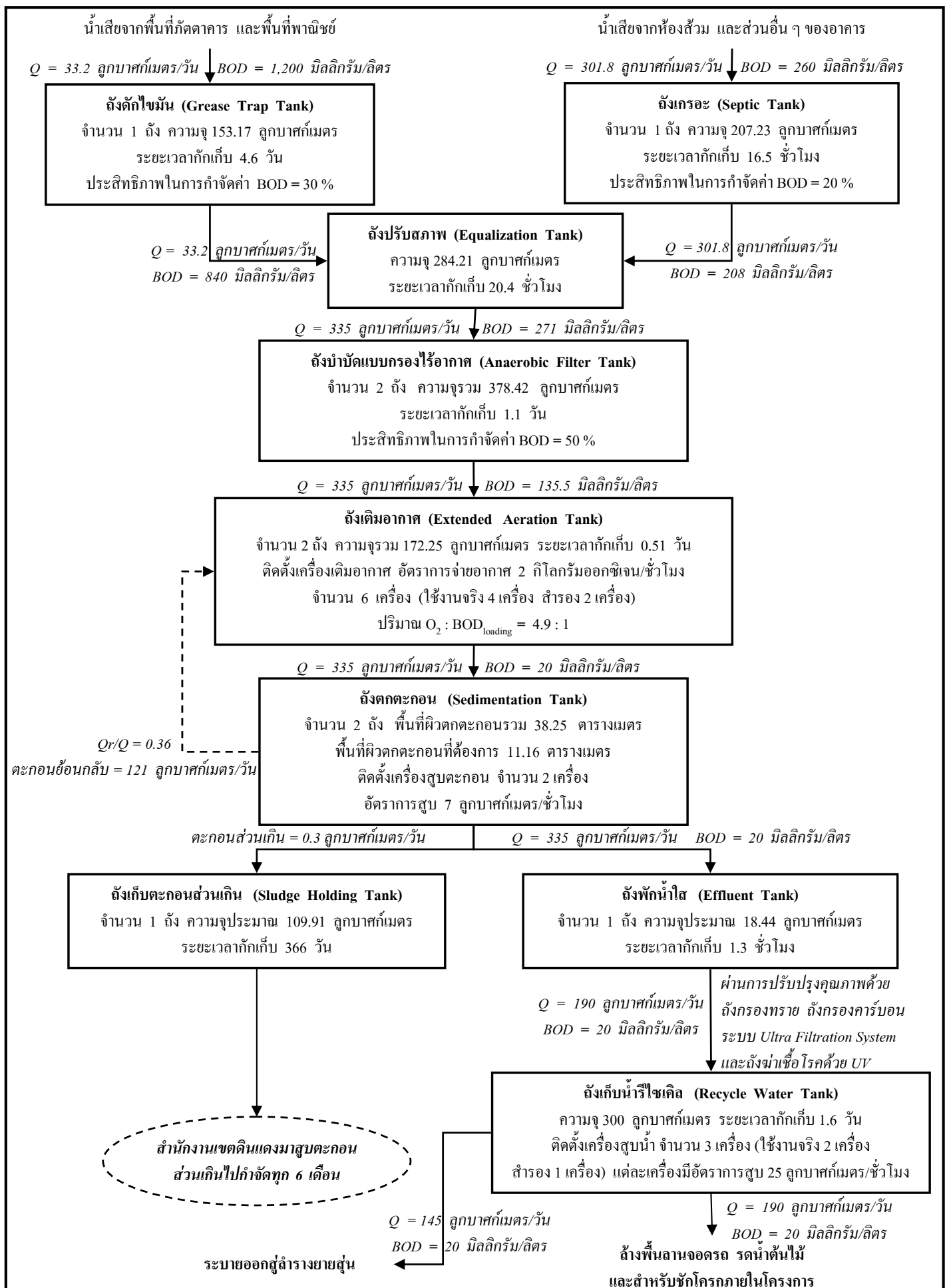

CLIENTS:

**AMERICAN INTERNATIONAL
ASSURANCE CO., LTD.**

นาง. อเมจิกันชนบุตรเนชชินแบบและวิศวกรรม

DESIGNERS:

MEINHARDT

Design & Consulting Engineers
Pond Design
Lighting Design
LEED Consultants

MEINHARDT (THAILAND) LTD.

100-100 Plac, Thompson Tower
100 New Phatthana Road, Sukhumvit
Roadside, Bangkok 1000, Thailand
Telephone: 0-2607-0887-9
Fax: (02) 3-387-0274
Email: th@meinhardt.net

STRUCTURAL ENGINEERS:

ชื่อ	นายวิชาญ	ร.ร.	639
ชื่อ	นายวิชาญ	ร.ร.	6483
ชื่อ	นายวิชาญ	ร.ร.	7730
ชื่อ	นายวิชาญ	ร.ร.	23995
ชื่อ	นายวิชาญ	ร.ร.	27331
ชื่อ	นายวิชาญ	ร.ร.	26813

ELECTRICAL ENGINEERS:

ชื่อ	นายวิชาญ	ร.ร.	868
ชื่อ	นายวิชาญ	ร.ร.	4407
ชื่อ	นายวิชาญ	ร.ร.	4506
ชื่อ	นายวิชาญ	ร.ร.	33668
ชื่อ	นายวิชาญ	ร.ร.	36600
ชื่อ	นายวิชาญ	ร.ร.	30608

MECHANICAL ENGINEERS:

ชื่อ	นายวิชาญ	ร.ร.	601
ชื่อ	นายวิชาญ	ร.ร.	3362
ชื่อ	นายวิชาญ	ร.ร.	3325
ชื่อ	นายวิชาญ	ร.ร.	25804
ชื่อ	นายวิชาญ	ร.ร.	27975
ชื่อ	นายวิชาญ	ร.ร.	12821

SANITARY ENGINEERS:

ชื่อ	นายวิชาญ	ร.ร.	601
ชื่อ	นายวิชาญ	ร.ร.	82
ชื่อ	นายวิชาญ	ร.ร.	233
ชื่อ	นายวิชาญ	ร.ร.	631
ชื่อ	นายวิชาญ	ร.ร.	2113

ARCHITECTS:

BEAUMONT PARTNERSHIP | ARCHITECTURE
INTERIORS LANDSCAPE

ARCHITECTS:

ชื่อ	นายวิชาญ	ร.ร.	80 446
ชื่อ	นายวิชาญ	ร.ร.	80 4450
ชื่อ	นายวิชาญ	ร.ร.	80 3744
ชื่อ	นายวิชาญ	ร.ร.	80 9077

REVISION	DESCRIPTION	DATE
2	REVISED FOR EIA SUBMISSION	17/02/2011
1	FOR EIA SUBMISSION	30/04/2011

PROJECT:

CMC
ถนนรัชดาภิเษก แขวงจันทน์แดง เขตจันทน์แดง
กรุงเทพมหานคร 10400

DRAWING TITLE:

**แปลนถังบำบัดน้ำเสีย -
แปลนอุปกรณ์**

DRAWN	DESIGNED	CHECKED	SCALE
BC	ATP	CD	A1=1:75 A3=1:150
JOB NO.	DRAWING NO.	REVISION	
HT1291/2	N5-04	2	

CAD FILENAME: 1291-N5-04_1.dwg

THE DESIGN AS PRESENTED IN THIS DRAWING IS THE PROPERTY OF
MEINHARDT (THAILAND) LTD. AND MUST NOT BE RE-USED, COPIED
OR REPRODUCED WITHOUT WRITTEN PERMISSION FROM MEINHARDT
(THAILAND) LTD. IMPORTANT: DO NOT SCALE THIS DRAWING. ALL
DIMENSIONS SHOULD BE CHECKED ON THE SITE AND SHOP DRAWINGS
SHOULD BE PREPARED BEFORE CONSTRUCTION.

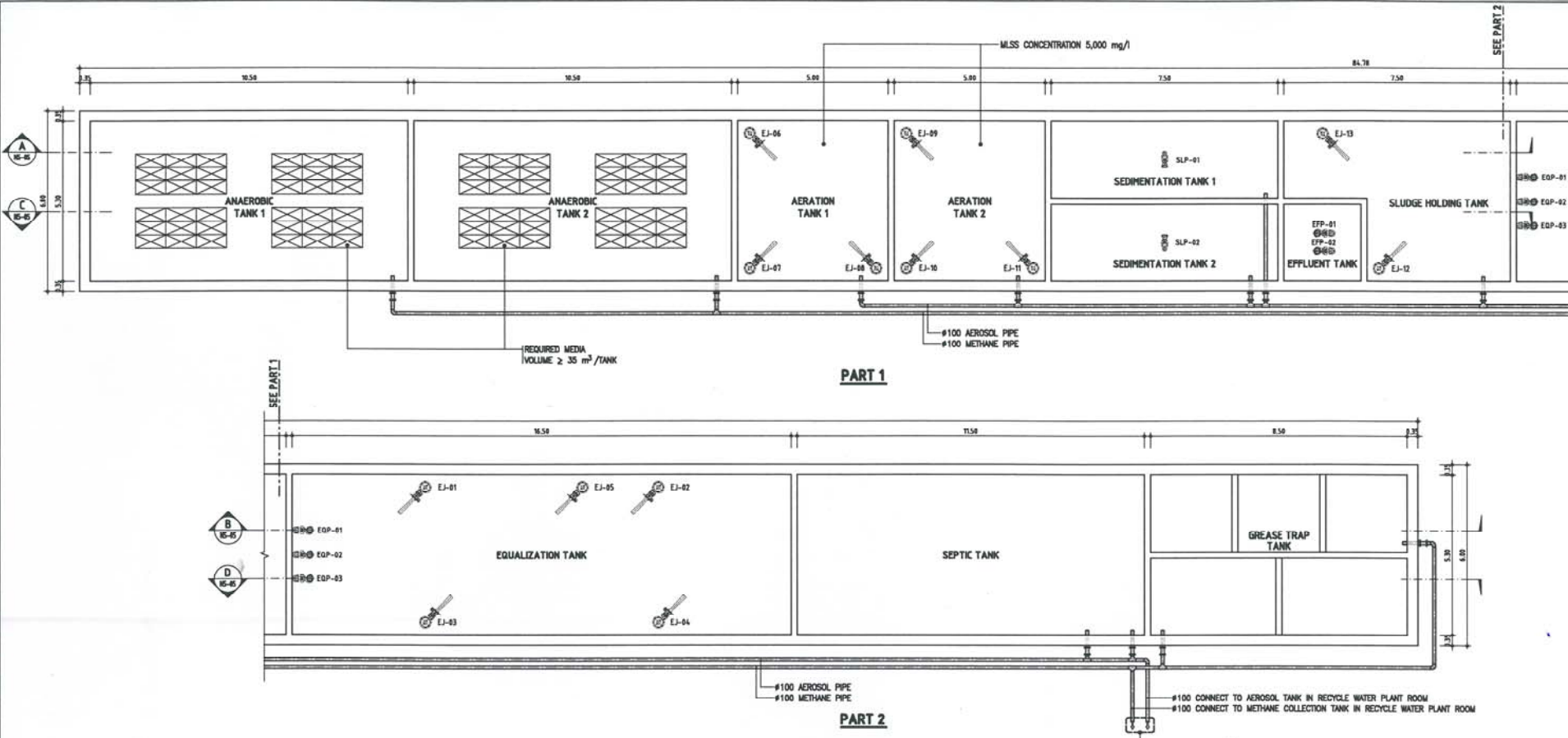

01 แปลนถังบำบัดน้ำเสีย - แปลนอุปกรณ์
A1=1:75
A3=1:150

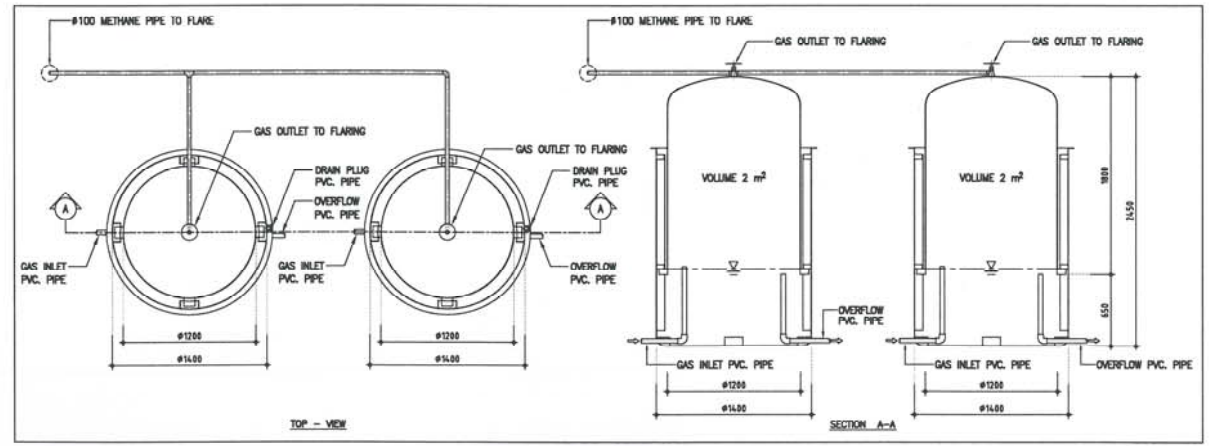

02 รายละเอียดถังบำบัดน้ำ
A1=1:25
A3=1:50

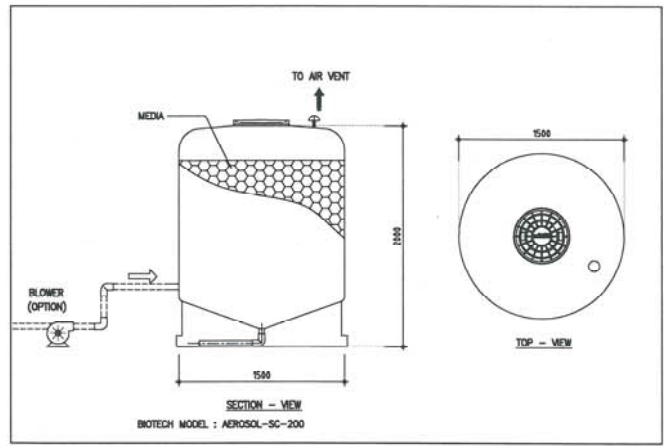

03 รายละเอียดถังบำบัดน้ำ (AEROSOL)
A1=1:25
A3=1:50

รูปที่ 2.6.2-2 โค้ดแอมระบบรวบรวม Aerosol และก๊าซมีเทน พร้อมแบบขยายและรูปตัด ถังบำบัด Aerosol

FOR EIA SUBMISSION

ภาคผนวก ข-4

เอกสารการประสานนำสิ่งปฏิกูลออกไปกำจัด

Blue Engineering Service CO.,LTD. 11/283 Moo 5 ThaSa-an BangPakong Chachoengsao 24130

Tel.02-750-9380, 038-086-311, Mobile 088-277-1521 Fax. 038-086-323 E-mail : BlueService2011@gmail.com

วันที่ 19 พฤษภาคม 2568

เลขที่ BES-68059

เรียน ผู้จัดการอาคาร เอไอเอ แคปปิตอล เซ็นเตอร์ (AIA รัชดา)

เรื่อง แจ้งกำหนดการเข้าทำงาน

งาน สืบสิ่งปฏิกูลบ่อบำบัดน้ำเสีย (สูบน้ำลอย เหลือแต่น้ำใส)

ตามที่บริษัท บลู เอ็นจิเนียริง เซอร์วิส จำกัด ได้รับความไว้วางใจจาก เอไอเอ แคปปิตอล เซ็นเตอร์ (AIA รัชดา) ให้เป็นผู้ดำเนินการ งาน สืบสิ่งปฏิกูลบ่อบำบัดน้ำเสีย (สูบน้ำลอย เหลือแต่น้ำใส) ซึ่งทางบริษัทฯ มีความประสงค์จะขอเข้าดำเนินงาน โดยมีรายละเอียดดังนี้

เวลา-วันที่	รายละเอียด
เวลา 20.00 น. เป็นต้นไป วันเสาร์ที่ 07 มิถุนายน 2568	<ul style="list-style-type: none">- บ่อดักไขมัน ความจุ 134.61 ลบ.ม. (สูบน้ำลอย เหลือแต่น้ำใส)- บ่อเกรอะ ความจุ 199.31 ลบ.ม. (สูบน้ำลอย เหลือแต่น้ำใส)- บ่อสลัด ความจุ 73.15 ลบ.ม. (สูบน้ำลอย เหลือแต่น้ำใส)

ซึ่งมีรายชื่อผู้เข้าดำเนินการดังนี้

- | | |
|-------------------------|--------------------|
| 1. คุณทินกร ไหมศรี | 5. คุณวิน ชอ อู |
| 2. คุณนพนนท์ กลิ่นผกา | 6. คุณยาน นาย โซ |
| 3. คุณเอรวัณ เจริญสุข | 7. คุณตัว ตัว แท็ค |
| 4. คุณสุทธิศักดิ์ ผลทอง | |

จึงเรียนมาเพื่อทราบและโปรดพิจารณา

ได้รับเอกสารโปรดส่งแฟกซ์กลับมาที่ 038-086-323

ลงชื่อ.....วันที่.....

สะดวกให้เข้าดำเนินการ ตามวัน และเวลาที่ได้ออกไป

ไม่สะดวกในการเข้าทำงาน เป็นวันที่...../...../.....

ขอแสดงความนับถือ

ทินกร ไหมศรี

(ทินกร ไหมศรี)

วิศวกรโครงการ

ภาคผนวก ข-5

ผังถังเก็บน้ำสำรอง

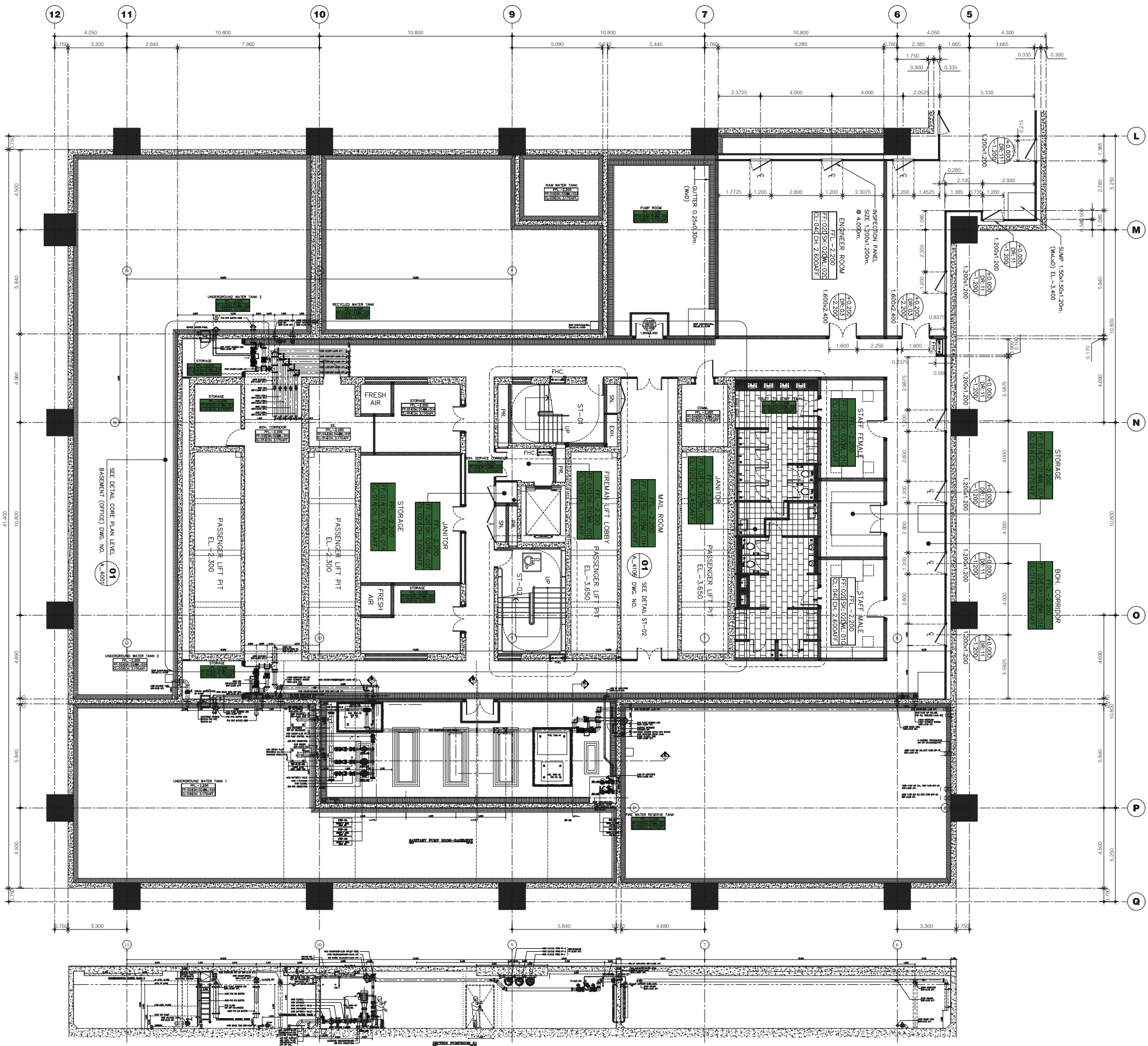

02 ENLARGE BASEMENT PLAN
SCALE 1:125

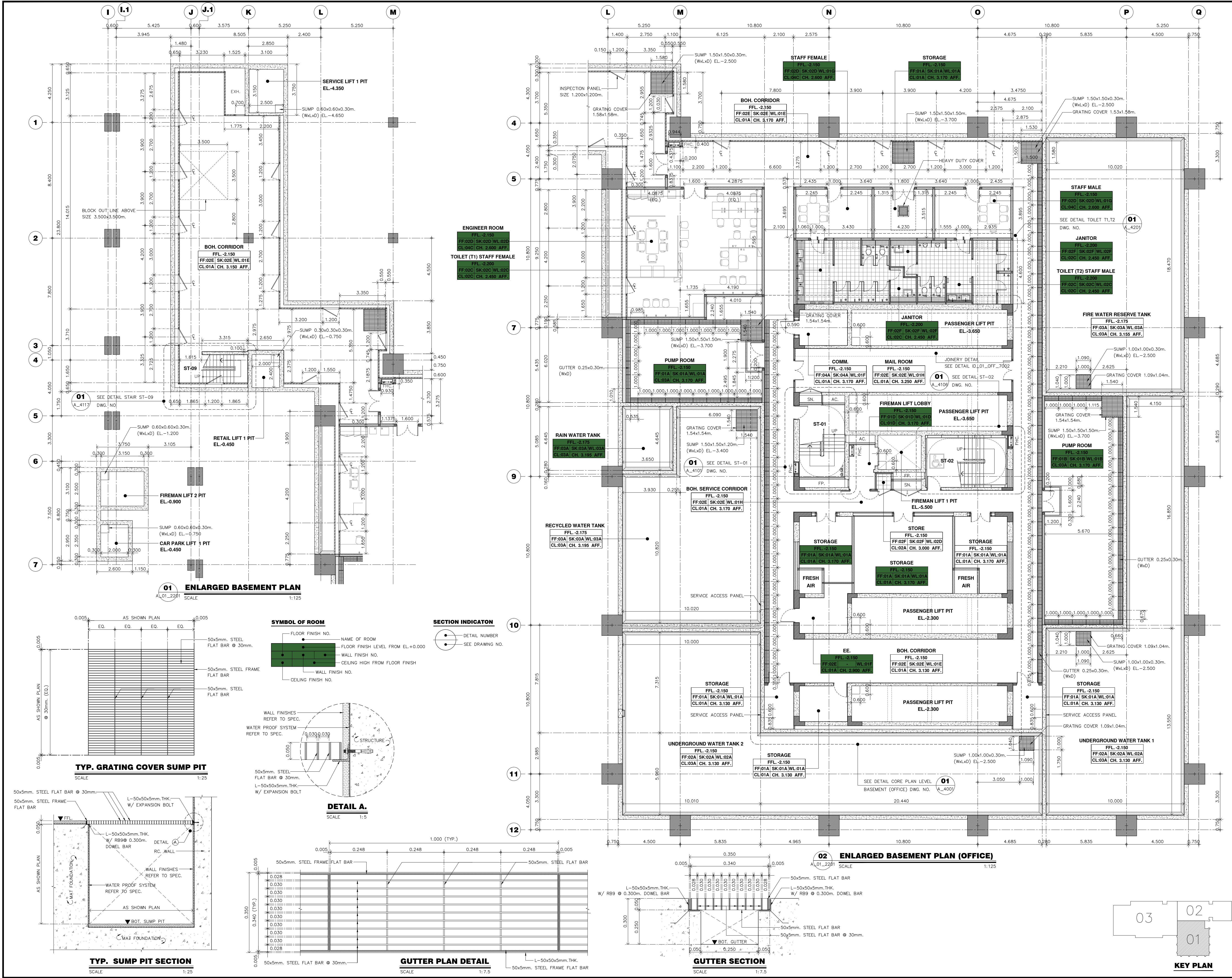

PROJECT NAME:		
AIA		
CAPITAL CENTER OFFICE AND RETAIL BUILDING		
OWNER :		
American International Assurance Co., Ltd.		
นาง. อเมวรินทร์อินเตอร์เนชั่นแนลแอสซัวรันส์		
ARCHITECTS :		
BEAUMONT PARTNERSHIP		ARCHITECTURE INTERIORS LANDSCAPE
ARCHITECT :		
เชิดศักดิ์ ดันตักิต	วสท. 446	
สมพัตสร บุญยรัตน์	วสท. 3744	
ศานิต วิมลนศิริ	วสท. 4450	
เดชา นิชัยชอง	วสท. 8716	
ฉัตรมงคล คุ่มเมือง	วสท. 10387	
พิชญพร ลิ้มไพบูลย์		
ENGINEERS :		
MEINHARDT		
MEINHARDT (THAILAND) Ltd.		
Engineers - Managers		
15th-16th Floor, Thompson Tower Telephone: 0-2207-0568-72		
1550 New Petchburi Road, Makasani Fax: (662) 0-2207-0574		
Rachathavee, Bangkok 10400, Thailand Email: thai@meinhardt.net		
STRUCTURAL ENGINEER :		
พิมล เจริญยิ่ง	วสท. 639	
ธีระ วรธนไพฑรย์	วสท. 6483	
สุพต อัครวิชัย	วสท. 7730	
ดร.สินธุ์ พันธุ์ไกร	วสท. 23995	
จตุพล อัครวิชัย	วสท. 9513	
ดร.บุญเลิศ ศรีราษฎร์	วสท. 9511	
ELECTRICAL ENGINEERS :		
บุญชิต ดันตักิต	วสท. 868	
พิกษ์ พาริณตวรณ	วสท. 4407	
อนุกิต วิมลนศิริ	วสท. 4506	
สรศักดิ์ พงษ์ไพโรจน์	วสท. 36600	
พงศธร อังกร	วสท. 38732	
กมลทิพย์ จิระวานิชกุล	วสท. 39968	
MECHANICAL ENGINEERS :		
เชาวลิตร์ บุญจันทร์	วสท. 601	
กิตติศักดิ์ พูลสวัสดิ์	วสท. 3362	
สมฤทัย อินอุดม	วสท. 3325	
อุดมเดช ไหมเนียม	วสท. 25806	
ณัฐ อัครวิชัย	วสท. 27975	
อรรถพร งามนรินทร์	วสท. 28021	
นิศา วงษ์จันทร์เพ็ญ		
SANITARY ENGINEERS :		
เชาวลิตร์ บุญจันทร์	วสท. 601	
โชคดี นนธิ์	วสท. 82	
วราวรรณ อัครวิชัย	วสท. 233	
สุธิดา ภรณ์ปาน	วสท. 931	
มงคล กิจเลิศผล	วสท. 2113	
LANDSCAPE DESIGNER :		
วิญญู เจริญสันติภาพ	วสท. 13	

CONSULTANT :	
CORNERSTONE	
Cornerstone Management Co., Ltd.	
30 th Floor, Chartered Square Building	
152 North Sathorn Road Bangkok 10500	
www.cornerstonemgmt.com	
Tel: 0 2637 8630 Fax: 0 2637 8634	

CONSTRUCTION CONTRACTOR :	
	
RITTA CO., LTD.	
300 Roomklao Road, Khongsanpraves, Ladkrabang	
Bangkok 10520 Tel: 0-21055000	
FAX: 0-21055011 WWW.RITTA.CO.TH	

ASBUILT DRAWING	
------------------------	--

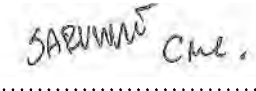
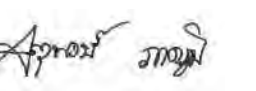
APPROVED BY :	
	
(Mr. JARUWAT SUNTARAT)	
CORNERSTONE MANAGEMENT CO., LTD.	
CHECKED BY :	
	
(Mr. JATUPONG PAKPOOM)	
RITTA CO., LTD.	

DRAWING TITLE :	
ENLARGED FLOOR PLAN BASEMENT (OFFICE)	
CHECKED BY : Jatupong P.	DWG. NO.
DRAWN BY : Nutkojchapun H.	
DATE :	A_01_2201
SCALE : 1:125	
SIZE : A1	

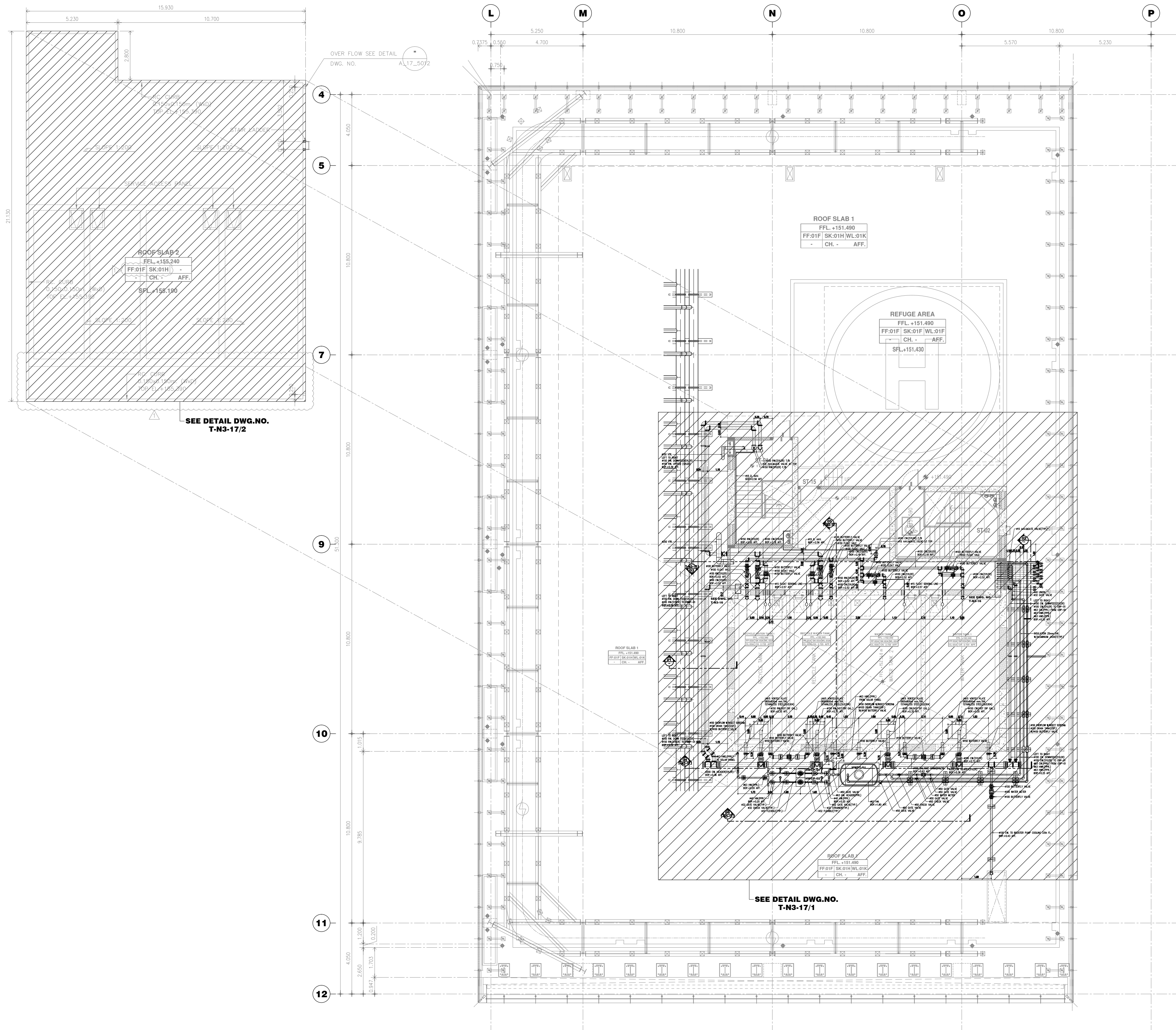

WATER SUPPLY SYSTEM LAYOUT LEVEL 35th (OFFICE)
SCALE 1 : 125

PROJECT NAME:
AIA
CAPITAL CENTER

OWNER :
AIA Co.,Ltd.
□□□. □□□□□□

ARCHITECTS :
BEAUMONT PARTNERSHIP | **ARCHITECTURE INTERIORS LANDSCAPE**

ARCHITECT :
เชนทร์ อธิปัตย์ 246. 146.
สถาปนิก ภูมิสถาปนิก 246. 3744.
ควบคุม วิชาญศิริ 246. 4450.
สถาปนิก ภูมิสถาปนิก 246. 8716.
ควบคุม วิชาญศิริ 246. 10387.
ENGINEERS :
MEINHARDT (THAILAND) Ltd.
Engineers - Managers
15th-16th Floor, Thanapoom Tower Telephone: 0-2207-0568-72
1550 New Petchburi Road, Makasan Fax: (662) 0-2207-0574
Ratchayew, Bangkok 10400, Thailand Email: thai@meinhardt.net

STRUCTURAL ENGINEERS :
กมล 639
ธีระ 6483
สุภา 7730
ดร. สันต์ 23995
ศุภพัช 9513
ดร. บุญเลิศ 9511
ELECTRICAL ENGINEERS :
บุญชาติ 868
พิทักษ์ 4407
ธนากร 4506
ดร. สันต์ 36600
พจนธ 38732
กมลทิพย์ 39968
MECHANICAL ENGINEERS :
เชนทร์ 601
กมลทิพย์ 3362
ธีระ 3325
ศุภพัช 25806
ดร. 27975
ดร. 28221
SANITARY ENGINEERS :
เชนทร์ 601
ธีระ 82
ดร. 233
สุภา 931
ดร. 2113
LANDSCAPE DESIGNER :
ธีระ 13
CONSULTANT :
CORNERSTONE
Cornerstone Management Co., Ltd.
30th Floor, Chartered Square Building
152 North Sathorn Road, Bangkok 10500
www.cornerstonemgmt.com
Tel: 0 2637 8630 / Fax: 0 2637 8634

CONSTRUCTION CONTRACTOR :

RITTA CO., LTD.
300 Roomklao Road, Klongsarnpraves, Ladklabang
Bangkok 10520 Tel: 0-21055000
FAX: 0-21055011 WWW.RITTA.CO.TH

SUB MEP CONTRACTOR :

Jardine Engineering Company Limited
22nd Floor Times Square Building
248 Sukhumvit Road, Klong Toey, Bangkok 10110
Tel: (66)2254 0208, 2252 1477 Fax: (66)2254 0218
www.th.jec.com

ASBUILT DRAWING
APPROVED BY :
(Mr. **Charoen D.**)
CORNERSTONE MANAGEMENT CO.,LTD.
CHECKED BY :
(Mr. **Puttichai S.** / Mr. **Tanawat L.**)
DRAWING TITLE :
WATER SUPPLY SYSTEM LAYOUT
LEVEL 35th (OFFICE)
PREPARED BY : Pisithpong M.
DRAWN BY : Teerayut H.
DATE : 31/03/2014
SCALE : A1=1:125, A3=1:250
SIZE : A1, A3
DWG. NO. T-N3-17

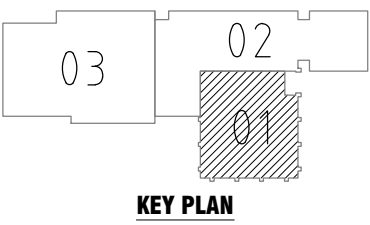

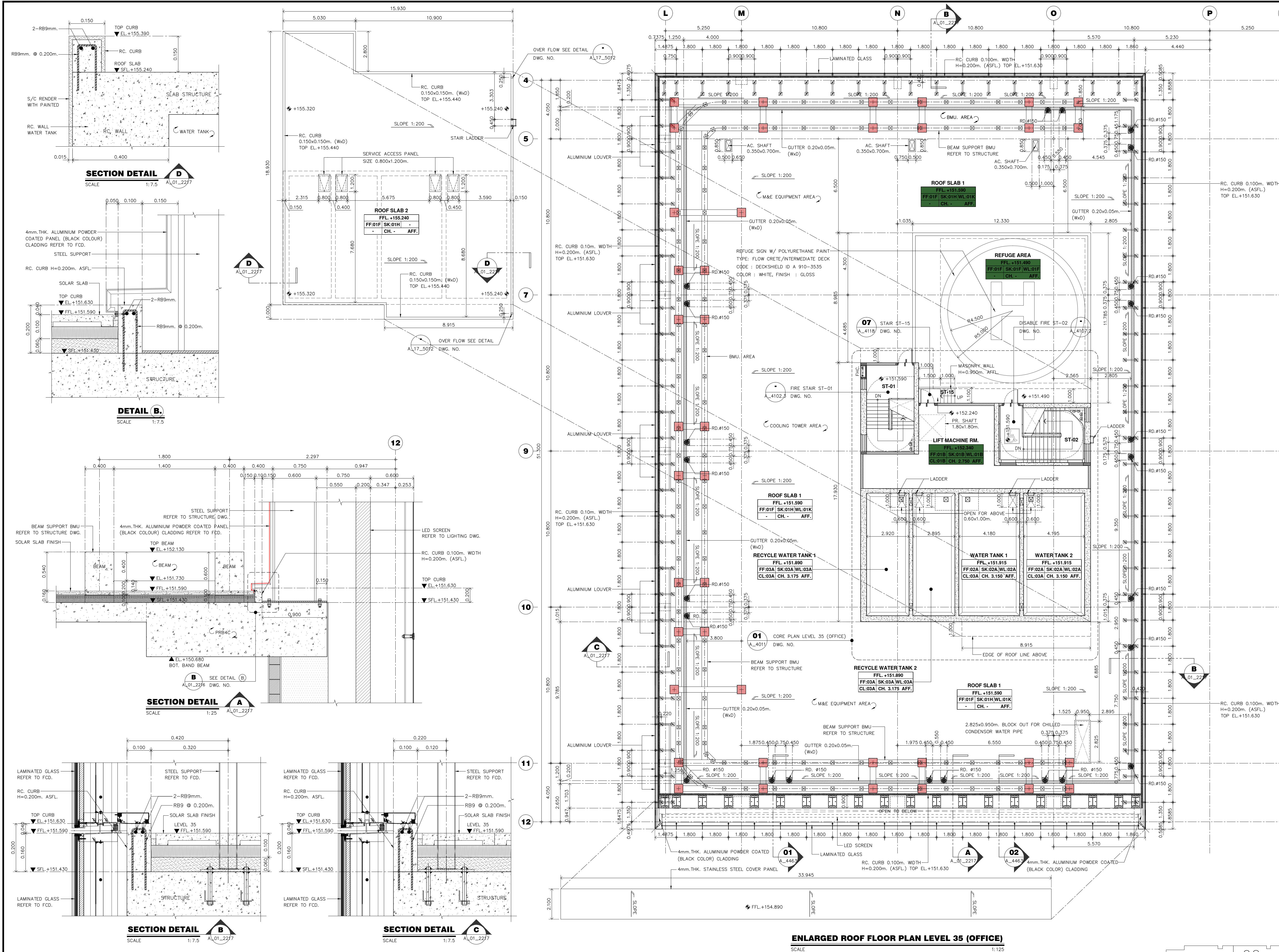

PROJECT NAME:
AIA
CAPITAL CENTER OFFICE AND RETAIL BUILDING

OWNER :
American International Assurance Co., Ltd.
นาง. อเมธิกันอินเตอร์เนชันแนลแอสซัวรันส์

ARCHITECTS :
BEAUMONT PARTNERSHIP ARCHITECTURE
INTERIORS LANDSCAPE
ARCHITECT :
เชลล์ ดันติศักดิ์ วสท. 446
สมพิศธร บุญยรัตน์ วสท. 3744
ศานิต วิวัฒน์ศิริ วสท. 4450
เดชา นิชัยชอง วสท. 8716
จิตรมงคล คุ่มเมือง วสท. 10387
พิชญพร ลิ้มปวงคน

ENGINEERS :
MEINHARDT
MEINHARDT (THAILAND) Ltd.
Engineers - Managers
15th-16th Floor, Thompson Tower Telephone: 0-2207-0568-72
1550 New Petchburi Road, Makasani Fax: (662) 0-2207-0574
Rachthavee, Bangkok 10400, Thailand Email: thailand@meinhardt.net

STRUCTURAL ENGINEER :
พืฒ เจริญอง วท. 639
ธีระ วรธนทรัพย์ สท. 6483
สุพล อัครวิเศษ สท. 7730
ดร.สินธุ์ พันธุ์ชู วท. 23995
จตุพล อุทัยอการ สท. 9513
ดร.บุญเลิศ ศิริประจักษ์ สท. 9511

ELECTRICAL ENGINEERS :
บุญชด ดันติกันสุนทร วท. 868
พิทักษ์ ทางรัตนสุวรรณ สท. 4407
อนกฤต วิมลสกลภักดิ์ สท. 4506
สรศักดิ์ พงษ์ไพจิตร วท. 36600
พงศธร ว่องวิทย์ วท. 38732
กมลทิพย์ จิระวานิชย์กุล วท. 39988

MECHANICAL ENGINEERS :
เชาวลิตร์ บุญจันทร์ วท. 601
กิตติศักดิ์ พูลสวัสดิ์ชัยการ สท. 3362
สมัญญ์ อินอุดม สท. 3325
อุดมเดช ไหมเทียม วท. 25806
ณัฐ อุดรพงศ์ วท. 27975
อรรพพร งามเนตร วท. 28021
นริศรา วงษ์จันทร์เพ็ญ

SANITARY ENGINEERS :
เชาวลิตร์ บุญจันทร์ วท. 601
โชคชัย นนธิ์ชิต สท. 82
วรวรรณ ถวิลกิจ สท. 233
สุธิดา ภรณ์ปาน วท. 931
มงคล กิจเลิศผล สท. 2113

LANDSCAPE DESIGNER :
วิญญู เจริญสันติภาพ ส-กสท. 13

CONSULTANT :
CORNERSTONE
Cornerstone Management Co., Ltd.
30th Floor, Chartered Square Building
152 North Sathorn Road, Bangkok 10500
www.cornerstonemgmt.com
Tel: 0 2637 8630 Fax: 0 2637 8634

CONSTRUCTION CONTRACTOR :
RIITA CO., LTD.
300 Roomkiao Road, Klongsarnpraves, Ladkrabang
Bangkok 10520 Tel: 0-21055000
FAX: 0-21055011 WWW.RIITA.CO.TH

ASBUILT DRAWING

APPROVED BY :
SARUNWAT CHE
(Mr. JARUWAT SUNTARAT)
CORNERSTONE MANAGEMENT CO., LTD.

CHECKED BY :
Aporn Pakpoom
(Mr. JATUPONG PAKPOOM)
RIITA CO., LTD.

DRAWING TITLE :
ENLARGED ROOF FLOOR PLAN
LEVEL 35 (OFFICE)

CHECKED BY : Jatupong P.
DRAWN BY : Nutkojchapun H.
DATE :
SCALE : 1:125
SIZE : A1

DWG. NO.
A_01_2217

LOCATION	ROOF SLAB 1		GENERAL AREA , LIFT MACHINE RM.		ROOF SLAB 2		REFUGE AREA		WATER TANK	
FLOOR LEVEL	FFL.	SFL.	FFL.	SFL.	FFL.	SFL.	FFL.	SFL.	FFL.	SFL.
LEVEL 35	+151.590	+151.430	+152.340	+152.290	+155.240	+155.240	+151.490	+151.430	+151.915	+151.865

ภาคผนวก ข-6

เอกสารแบบบันทึกการตรวจสอบระบบท่อประปา

LOG SHEET FOR WATER METER						Ref No : JLL-OP-SN-002/01		
						Rev. Date : 31/01/2015		
BUILDING : AIA Capital Center						Month : Jan Year : 2025		
Meter No. : 62053517						Location : หน้าอาคาร		
Date	Time	Meter Unit (1)	Water Usage (cu.m./day) (2)	Different (%) (3)	Water Accumulated (cu.m.) (4)	Recorded By (Technician)	Verified By (Sr.Technician)	Remark
Cont.		331725	327					
1	7:00	331833	105	67.8	105			
2	7:00	331936	153	-45	258			
3	7:00	332142	456	-196	714			
4	7:00	332295	433	5.04	1147			
5	7:00	333064	139	56	1336			
6	7:00	333194	130	31.31	1466			
7	7:00	333435	241	85.38	1707			
8	7:00	333756	321	33.19	2028			
9	7:00	334126	370	15.26	2398			
10	7:00	334574	448	21.00	2846			
11	7:00	334687	113	7.1	2959			
12	07:00	335097	410	262	3369			
13	07:00	335187	90	78	3459			
14	07:00	335512	355	29.1	3814			
15	9:00	335731	189	-46.76	4003			
16	9:00	336064	333	76.19	4336			
17	9:00	336470	415	24.62	4751			
18	07:00	336759	289	-30.36	5040			
19	07:00	336859	100	-65.39	5140			
20	7:00	336951	92	-8	5232			
21	7:00	337238	287	211.95	5519			
22	7:00	337696	458	-165.50	5977			
23	7:00	337966	270	-41.04	6247			
24	7:00	338347	381	41.11	6628			
25	7:00	338652	305	-19.94	6933			
26	7:00	338796	144	-52.78	7077			
27	7:00	338899	103	-28.47	7180			
28	9:00	339320	421	308.93	7601			
29	9:00	339501	180	-57.34	7781			
30	9:00	339930	429	138.33	8210			
31	9:00	340255	325	-94.42	8535			

Comment : _____

BSE : _____
 1 / 2 / 25
 ธีรวัฒน์ แดงรัตติโยภณ

Note: (1) - ค่าของมิเตอร์ที่บันทึกได้ในแต่ละวัน

(2) - นำค่าที่บันทึกได้ในวันปัจจุบัน ลบด้วย ค่าที่บันทึกได้ในวันก่อนหน้าหนึ่งวัน

(3) - นำค่าจาก (2) ในวันปัจจุบัน ลบด้วย ค่าจาก (2) ของวันก่อนหน้าหนึ่งวัน ทั้งหมด หารด้วย ค่าจาก (2) ของวันก่อนหน้าหนึ่งวัน คูณด้วย 100

(4) - นำค่าจาก (2) ในวันปัจจุบัน บวกด้วย ค่าจาก (4) ของวันก่อนหน้าหนึ่งวัน

Cont. - ค่าเฉลี่ยมิเตอร์ และ ปริมาณน้ำใช้ต่อวัน ของวันสุดท้าย เดือนที่ผ่านมาล่าสุด



LOG SHEET FOR WATER METER						Ref No : JLL-OP-SN-002/01	
						Rev. Date : 31/01/2015	
BUILDING : AIA Capital Center						Month : Feb	Year : 2025
Meter No. : 62053517						Location : หน้าอาคาร	
Date	Time	Meter Unit (1)	Water Usage (cu.m./day) (2)	Different (%) (3)	Water Accumulated (cu.m.) (4)	Recorded By (Technician)	Verified By (Sr.Technician)
						Remark	
Cont.	07.00	310255	325	- 21.12	8535		
1	07.00	310506	251	- 22.76	251		
2	07.00	310803	296	17.92	547		
3	7:00	310983	180	- 39.18	727		
4	7:00	311175	102	6.6	919		
5	7:00	311583	108	112.5	1327		
6	7:00	311759	176	- 56.86	1503		
7	07.00	312198	440	150	1943		
8	7:00	312591	392	- 10.90	2335		
9	7:00	312695	104	- 288	2439		
10	7:00	312934	239	129.8	2678		
11	7:00	313067	153	- 359	2831		
12	7:00	313513	226	178.4	3257		
13	7:00	313827	314	- 26.29	3571		
14	7:00	314152	325	0.03	3896		
15	7:00	314358	206	- 36.61	4102		
16	7:00	314675	317	53.8	4419		
17	7:00	314785	110	- 65.29	4529		
18	9:00	315228	443	302.72	4972		
19	9:00	315516	288	- 34.98	5260		
20	7:00	315773	267	- 10.76	5517		
21	7:00	316178	405	57.58	5922		
22	7:00	316519	341	- 15.80	6263		
23	7:00	316654	135	- 60.41	6398		
24	7:00	316774	119	- 11.85	6517		
25	7:00	317198	424	256.30	6941		
26	7:00	317441	243	- 42.69	7184		
27	7:00	317886	445	83.13	7629		
28	7:00	318133	247	- 44.49	7876		
29							
30							
31							

Comment : _____

 BSE : _____
 3 / 2 / 2025
 ธีรวัฒน์ แดงศรีโสมน

Note: (1) - ค่าของมิเตอร์ที่บันทึกได้ในแต่ละวัน

(2) - นำค่าที่บันทึกได้ในวันปัจจุบัน ลบด้วย ค่าที่บันทึกได้ในวันก่อนหน้าหนึ่งวัน

(3) - นำค่าจาก (2) ในวันปัจจุบัน ลบด้วย ค่าจาก (2) ของวันก่อนหน้าหนึ่งวัน ทั้งหมด ขยายด้วย ค่าจาก (2) ของวันก่อนหน้าหนึ่งวัน คูณด้วย 100

(4) - นำค่าจาก (2) ในวันปัจจุบัน ขยายด้วย ค่าจาก (4) ของวันก่อนหน้าหนึ่งวัน

Cont. - ค่าเลขมิเตอร์ และ ปริมาณน้ำใช้ต่อวัน ของวันสุดท้าย เดือนที่ผ่านมาล่าสุด



LOG SHEET FOR WATER METER						Ref No : JLL-OP-SN-002/01	
						Rev. Date : 31/01/2015	
BUILDING : AIA Capital Center						Month : Mar Year : 2025	
Meter No. : 62053517						Location : หน้าอาคาร	
Date	Time	Meter Unit (1)	Water Usage (cu.m./day) (2)	Different (%) (3)	Water Accumulated (cu.m.) (4)	Recorded By (Technician)	Verified By (Sr.Technician)
Cont.							
1	9:00	348133	247				
2	9:00	348407	274	10.93	274		
3	9:00	348615	208	-24.08	482		
4	9:00	348951	336	61.53	818		
5	9:00	349206	255	-27.10	1073		
6	9:00	349691	485	90.19	1558		
7	9:00	349860	169	-65.15	1727		
8	9:00	350434	574	239.6	2301		
9	9:00	350731	297	-48.25	2598		
10	7:00	350869	138	-53.5	2736		
11	7:00	350926	107	-17.46	2843		
12	9:00	351435	459	328	3302		
13	9:00	352022	587	27.64	3889		
14	9:00	352472	450	-27.37	4339		
15	9:00	352744	272	-39.5	4611		
16	7:00	353295	551	102.5	5162		
17	7:00	353411	116	16	5278		
18	7:00	353672	261	161	5539		
19	7:00	354039	367	267	5906		
20	9:00	354337	298	-18	6204		
21	9:00	354822	485	62.75	6689		
22	9:00	355096	274	-43.5	6963		
23	9:00	355503	407	48.5	7370		
24	9:00	35641	144	-64.6	7514		
25	9:00	356807	222	54.9	7736		
26	9:00	356202	333	50	8069		
27	9:00	356926	524	59.36	8593		
28	9:00	356615	169	-67.75	8762		
29	9:00	357389	494	192.3	9256		
30	9:00	357700	311	-37.04	9567		
31	9:00	357889	188	-39.54	9755		
32	9:00	358064	176	-6.38	10119		

Comment : _____

BSE : _____
 1 / 4 / 2025
 อธิวัฒน์ แดงรัตน์โสภณ

Note: (1) - ค่าของมิเตอร์ที่บันทึกได้ในแต่ละวัน

(2) - นำค่าที่บันทึกได้ในวันปัจจุบัน ลบด้วย ค่าที่บันทึกได้ในวันก่อนหน้าหนึ่งวัน

(3) - นำค่าจาก (2) ในวันปัจจุบัน ลบด้วย ค่าจาก (2) ของวันก่อนหน้าหนึ่งวัน ทั้งหมดหารด้วย ค่าจาก (2) ของวันก่อนหน้าหนึ่งวัน คูณด้วย 100

(4) - นำค่าจาก (2) ในวันปัจจุบัน บวกด้วย ค่าจาก (4) ของวันก่อนหน้าหนึ่งวัน

Cont. - ค่าเลขมิเตอร์ และ ปริมาณน้ำใช้ต่อวัน ของวันสุดท้าย เดือนที่ผ่านมาล่าสุด



LOG SHEET FOR WATER METER						Ref No : JLL-OP-SN-002/01		
						Rev. Date : 31/01/2015		
BUILDING : AIA Capital Center						Month : April Year : 2025		
Meter No. : 62053517						Location : ห้างไออาคาร์		
Date	Time	Meter Unit (1)	Water Usage (cu.m./day) (2)	Different (%) (3)	Water Accumulated (cu.m.) (4)	Recorded By (Technician)	Verified By (Sr.Technician)	Remark
Cont.		358064	176					
1	07.00	358303	239	35.7	239			
2	7.00	358523	220	-7.94	459			
3	7.00	358873	350	59.09	809			
4	9.00	359341	468	33.71	1277			
5	9.00	359523	182	-61.11	1459			
6	9.00	359956	433	137.9	1892			
7	9.00	360065	109	-74.82	2001			
8	9.00	360228	163	49.5	2164			
9	7.00	360627	400	145	2564			
10	7.00	360914	286	-28.5	2850			
11	7.00	361403	489	70	3339			
12	7.00	361644	241	-50.9	3580			
13	7.00	361875	171	-29	3751			
14	7.00	362005	190	11.1	3941			
15	7.00	362172	167	-12.105	4108			
16	7.00	362311	229	35.92	4335			
17	7.00	362581	192	-19.82	4517			
18	7.00	362862	282	54.94	4799			
19	7.00	363183	320	13.47	5119			
20	7.00	363357	174	-45.62	5293			
21	7.00	363614	257	49.70	5550			
22	7.00	364019	404	57.19	5954			
23	7.00	364461	443	9.65	6397			
24	7.00	364747	288	10.15	6885			
25	7.00	365442	483	-1.02	7368			
26	7.00	365696	224	-53.62	7592			
27	7.00	366006	350	56.25	7942			
28	7.00	366175	169	-51.71	8111			
29	7.00	366610	515	204.7	8626			
30	7.00	366757	269	-47.96	8895			
31								

Comment : _____

 BSE : _____
 6 / 5 / 25
 ธีรวัฒน์ แดงศรีโสมม

Note: (1) - ค่าของมิเตอร์ที่บันทึกได้ในแต่ละวัน

(2) - นำค่าที่บันทึกได้ในวันปัจจุบัน ลบด้วย ค่าที่บันทึกได้ในวันก่อนหน้าหนึ่งวัน

(3) - นำค่าจาก (2) ในวันปัจจุบัน ลบด้วย ค่าจาก (2) ของวันก่อนหน้าหนึ่งวัน ทั้งหมด หาดด้วย ค่าจาก (2) ของวันก่อนหน้าหนึ่งวัน คูณด้วย 100

(4) - นำค่าจาก (2) ในวันปัจจุบัน บวกด้วย ค่าจาก (4) ของวันก่อนหน้าหนึ่งวัน

Cont. - ค่าเลขมิเตอร์ และ ปริมาณน้ำใช้ต่อวัน ของวันสุดท้าย เดือนที่ผ่านมาล่าสุด



LOG SHEET FOR WATER METER						Ref No : JLL-OP-SN-002/01	
						Rev. Date : 31/01/2015	
BUILDING : AIA Capital Center						Month : May Year : 2023	
Meter No. : 62053517						Location : หน้าอาคาร	
Date	Time	Meter Unit (1)	Water Usage (cu.m./day) (2)	Different (%) (3)	Water Accumulated (cu.m.) (4)	Recorded By (Technician)	Verified By (Sr.Technician)
Cont.							
1	07:00	366959	269		466		
2	02:00	367426	192	-58.79	658		
3	07:00	367836	219	14.06	877		
4	7:30	368181	345	57.53	1222		
5	7:00	368322	141	-59.1	1363		
6	7:00	368603	281	99.2	1644		
7	7:00	369052	449	59.9	2093		
8	7:00	369621	569	31.1	2662		
9	7:00	369762	121	-79	2803		
10	7:00	370124	362	199.9	3165		
11	7:00	370436	312	-13.8	3477		
12	7:00	370730	294	-5.9	3771		
13	7:00	370894	164	-51.02	3915		
14	7:00	371107	213	61.8	4148		
15	7:00	371693	586	142.9	4714		
16	7:00	371927	234	-55.1	4968		
17	7:00	372169	240	-5.5	5208		
18	7:00	372382	215	-10.41	5423		
19	7:00	372774	393	82.9	5816		
20	7:00	373054	283	-29	6099		
21	7:00	373549	495	73.4	6590		
22	7:00	373860	311	-36.6	6901		
23	7:00	374119	259	-16.7	7160		
24	7:00	374659	532	105.4	7692		
25	7:00	374798	139	-72.3	7839		
26	7:00	374932	134	-8.84	7973		
27	7:00	375237	305	127.61	8278		
28	7:00	375628	391	28.19	8669		
29	7:00	376068	400	12.53	9109		
30	7:00	376516	448	1.81	9557		
31	7:00	376881	365	-18.52	9922		

Comment : _____

 BSE : _____

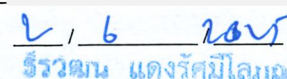
 ธีรวัฒน์ แดงรักมีโลม

Note: (1) - ค่าของมิเตอร์ที่บันทึกได้ในแต่ละวัน

(2) - นำค่าที่บันทึกได้ในวันปัจจุบัน ลบด้วย ค่าที่บันทึกได้ในวันก่อนหน้าหนึ่งวัน

(3) - นำค่าจาก (2) ในวันปัจจุบัน ลบด้วย ค่าจาก (2) ของวันก่อนหน้าหนึ่งวัน ทั้งหมดหารด้วย ค่าจาก (2) ของวันก่อนหน้าหนึ่งวัน คูณด้วย 100

(4) - นำค่าจาก (2) ในวันปัจจุบัน บวกด้วย ค่าจาก (4) ของวันก่อนหน้าหนึ่งวัน

Cont. - ค่าเลขมิเตอร์ และ ปริมาณน้ำใช้ต่อวัน ของวันสุดท้าย เดือนที่ผ่านมาล่าสุด



LOG SHEET FOR WATER METER						Ref No : JLL-OP-SN-002/01		
						Rev. Date : 31/01/2015		
BUILDING : AIA Capital Center						Month : Jun Year : 2025		
Meter No. : 62053517						Location : หน้าอาคาร		
Date	Time	Meter Unit (1)	Water Usage (cu.m./day) (2)	Different (%) (3)	Water Accumulated (cu.m.) (4)	Recorded By (Technician)	Verified By (Sr.Technician)	Remark
Cont.		376881	365					
1	9:00	377066	185	-49.315	185			
2	9:00	377191	125	-32.4	310			
3	9:00	377562	371	196.8	681			
4	9:00	377841	279	-24.7	960			
5	9:00	378291	450	52.1	1360			
6	9:00	378719	448	1.18	1808			
7	9:00	379146	427	-4.68	2265			
8	8:00	379491	245	-42.6	2510			
9	9:00	379911	320	30.61	2830			
10	9:00	380112	401	25.31	3231			
11	9:00	380485	373	-6.98	3604			
12	9:00	380967	282	-24.396	3886			
13	9:00	381445	678	140.42	4564			
14	9:00	381766	321	-52.65	4885			
15	9:00	381905	139	-56.69	5024			
16	9:00	382144	243	74.32	5267			
17	9:00	382574	430	76.95	5697			
18	9:00	382902	324	-24.65	6021			
19	9:00	383387	485	50	6507			
20	9:00	383931	546	12.34	7053			
21	9:00	384101	167	-69.41	7220			
22	9:00	384605	504	201.79	7724			
23	9:00	384948	243	-51.98	7967			
24	9:00	385335	487	91.13	8454			
25	9:00	385729	394	-19.09	8848			
26	9:00	386183	454	15.22	9302			
27	9:00	386633	472	3.96	9774			
28	9:00	387024	389	17.58	10163			
29	9:00	387196	152	-60.92	10315			
30	9:00	387385	189	24.34	10504			
31								

Comment : _____

 BSE : _____
 2 / 7 / 2025

Note: (1) - ค่าของมิเตอร์ที่บันทึกได้ในแต่ละวัน

(2) - นำค่าที่บันทึกได้ในวันปัจจุบัน ลบด้วย ค่าที่บันทึกได้ในวันก่อนหน้าหนึ่งวัน

(3) - นำค่าจาก (2) ในวันปัจจุบัน ลบด้วย ค่าจาก (2) ของวันก่อนหน้าหนึ่งวัน ทั้งหมดหารด้วย ค่าจาก (2) ของวันก่อนหน้าหนึ่งวัน คูณด้วย 100

(4) - นำค่าจาก (2) ในวันปัจจุบัน บวกด้วย ค่าจาก (4) ของวันก่อนหน้าหนึ่งวัน

Cont. - ค่าเลขมิเตอร์ และ ปริมาณน้ำใช้ต่อวัน ของวันสุดท้าย เดือนที่ผ่านมาล่าสุด



ภาคผนวก ข-7

ใบเสร็จรับเงินค่าธรรมเนียมเก็บขนขยะมูลฝอย



ใบแจ้งหนี้

เลขที่ 6800002000

วันที่ 8 พฤศจิกายน 2567

สำนักงานเขต

ดินแดง

โทร

02-245-3376

ที่อยู่สำนักงานเขต

99 ถนนมิตรไมตรี แขวงดินแดง เขตดินแดง กรุงเทพมหานคร 10400

ชื่อผู้ชำระค่าธรรมเนียม บริษัท เอ ไอเอ จำกัด (สำนักงานใหญ่) 181 ถ.สุรวงศ์ แขวงสุริยวงศ์ เขตบางรัก กรุงเทพฯ

ที่อยู่ เลขที่ 89 อาคารเอ ไอเอ แคปปิตอล เซ็นเตอร์ ถนนรัชดาภิเษก แขวงดินแดง เขตดินแดง

กรุงเทพมหานคร 10400

ปริมาณมูลฝอย

ทั่วไป 2,000.00 ลิตร/วัน

มีค่าธรรมเนียมจัดการมูลฝอยประจำเดือน ค.ค. 67-ก.ย. 68 เป็นจำนวนเงิน

รายละเอียดดังนี้

ประวัติการชำระค่าธรรมเนียม ปีงบประมาณ 2568

ลำดับ	รายการ	จำนวนเงิน (บาท)	เดือน	บาท	เดือน	บาท
1	ค่าเก็บและขนมูลฝอย		ค.ค.		เม.ย.	
2	ค่ากำจัดมูลฝอย		พ.ย.		พ.ค.	
3			ธ.ค.		มิ.ย.	
			ม.ค.		ก.ค.	
			ก.พ.		ส.ค.	
			มี.ค.		ก.ย.	
รวมทั้งสิ้น (บาท)						

จำนวนเงินทั้งสิ้น

กรุณาชำระค่าธรรมเนียมภายในวันที่ 22 ธันวาคม 2567

ชำระผ่านธนาคารกรุงไทย Comp.Code 98561



099400016041102 503721016800002000 231267176060059708 46

ภาคผนวก ข-8

หนังสือขอความอนุเคราะห์เตรียมจ่ายกำลังไฟ



บริษัท อเมริกันอินเตอร์แนชชั่นแนลแอสซิวรันส์ จำกัด
เลขที่ 181 ถนนสุขุมวิท
เขตบางรัก กรุงเทพฯ 10500
โทรศัพท์ (66) 2634 8888
โทรสาร (66) 2236 6452
AIA.CO.TH

การไฟฟ้านครหลวง เขตสามเสน
11 12/9 2554
ที่ พ.ศ. 1546/64
เลขที่

5 เมษายน 2554

02-242 5205

เรื่อง ขอความอนุเคราะห์เตรียมกำลังจ่ายไฟฟ้า และออกหนังสือรับรองการให้บริการจ่ายไฟฟ้าให้กับโครงการ CMC

เรียน ผู้อำนวยการการไฟฟ้านครหลวงเขตสามเสน

- สิ่งที่ส่งมาด้วย
- 1) แผนที่แสดงที่ตั้งโครงการโดยสังเขป
 - 2) สำเนาโฉนดที่ดินของโครงการ
 - 3) รายการคำนวณไฟฟ้าของโครงการ พร้อมใบอนุญาต กว. ของผู้ออกแบบ
 - 4) หนังสือจดทะเบียนบริษัท สำเนาทะเบียนบ้าน และสำเนาบัตรประชาชนผู้มีอำนาจลงนาม

ด้วยบริษัท อเมริกันอินเตอร์แนชชั่นแนลแอสซิวรันส์ จำกัด สำนักงานตั้งอยู่เลขที่ 181 ถนนสุขุมวิท แขวง สุขุมวิท เขตบางรัก จังหวัดกรุงเทพมหานคร มีความประสงค์ที่จะพัฒนาโครงการ CMC ตั้งอยู่ที่ถนนรัชดาภิเษก แขวงดินแดง เขตดินแดง จังหวัดกรุงเทพมหานคร โดยโครงการเป็นอาคารสำนักงาน-พื้นที่พาณิชย์-ภัตตาคาร และที่จอดรถยนต์ ขนาดความสูง 35 ชั้น และชั้นใต้ดิน 1 ชั้น จำนวน 1 อาคาร โดยโครงการจะติดตั้งหม้อแปลงไฟฟ้าขนาด 2,000 KVA จำนวน 7 ชุด และขนาด 400 KVA จำนวน 3 ชุด

อนึ่ง โครงการเข้าข่ายที่จะต้องศึกษาและจัดทำรายงานการวิเคราะห์ผลกระทบสิ่งแวดล้อม เสนอต่อสำนักงานนโยบายและแผนทรัพยากรธรรมชาติและสิ่งแวดล้อม ตามประกาศกระทรวงทรัพยากรธรรมชาติและสิ่งแวดล้อม เรื่อง กำหนดประเภทและขนาดของโครงการหรือกิจการซึ่งต้องจัดทำรายงานการวิเคราะห์ผลกระทบสิ่งแวดล้อม และหลักเกณฑ์ วิธีการระเบียบปฏิบัติ และแนวทางการจัดทำรายงานการวิเคราะห์ผลกระทบสิ่งแวดล้อม พ.ศ. 2552 เพื่อให้ประกอบในการขออนุญาตก่อสร้าง ซึ่งในการจัดทำรายงานการวิเคราะห์ผลกระทบสิ่งแวดล้อม เพื่อนำเสนอต่อสำนักงานนโยบายและแผนทรัพยากรธรรมชาติและสิ่งแวดล้อมนั้น จำเป็นที่จะต้องหนังสือรับรองจากหน่วยงานท้องถิ่น เพื่อรับรองการให้บริการจ่ายกระแสไฟฟ้าให้กับโครงการ

ดังนั้น บริษัทฯ จึงใคร่ขอให้การไฟฟ้านครหลวงเขตสามเสน เตรียมกำลังจ่ายไฟฟ้าและออกหนังสือรับรองการให้บริการการจ่ายกระแสไฟฟ้าให้กับโครงการด้วย จักเป็นพระคุณอย่างยิ่ง

ขอแสดงความนับถือ

บริษัท อเมริกันอินเตอร์แนชชั่นแนลแอสซิวรันส์ จำกัด

นาย เสนาะ เกตุสุข เสนาะกุล เกตุสุข เกตุสุข เกตุสุข

ประธานเจ้าหน้าที่บริหาร

ภาคผนวก ข-9

เอกสารแบบบันทึกการตรวจสอบ
ระบบห้องเครื่องกำเนิดไฟฟ้า

CHECK SHEET FOR MAIN ELECTRICAL ROOM											Ref No : JLL-OP-MR-001/01		
											Rev. Date : 31/01/2015		
BUILDING : AIA CAPITAL CENTER						FLOOR: 4A					Month: Jan Year: 2024		
วันที่	เวลา	ไฟฟ้าแสงสว่างทำงานปกติ	ไม่มีน้ำรั่วจากถาดน้ำทิ้งแอร์	พื้นแห้ง ไม่มีน้ำขัง	แรงดัน Gas SF6 ที่ RMU ปกติ	Handle Switch Gear ติดตั้งในตำแหน่งที่ถูกต้อง	หม้อแปลงไม่มีเสียงผิดปกติ	ไม่มีกลิ่นผิดปกติ/ไหม้	Selector Switch ของ ATS อยู่ที่ AUTO	Ground Bar ไม่สูงจนเกินไป	ไม่เก็บสิ่งของที่เกะกะขวาง	ลายเซ็น	หมายเหตุ
1	9.00	/	/	/	/	/	/	/	/	/	/		
2	9.00	/	/	/	/	/	/	/	/	/	/		
3	9.00	/	/	/	/	/	/	/	/	/	/		
4	9.00	/	/	/	/	/	/	/	/	/	/		
5	9.00	/	/	/	/	/	/	/	/	/	/		
6	9.00	/	/	/	/	/	/	/	/	/	/		
7	9.00	/	/	/	/	/	/	/	/	/	/		
8	9.00	/	/	/	/	/	/	/	/	/	/		
9	9.00	/	/	/	/	/	/	/	/	/	/		
10	9.00	/	/	/	/	/	/	/	/	/	/		
11	9.00	/	/	/	/	/	/	/	/	/	/		
12	9.00	/	/	/	/	/	/	/	/	/	/		
13	9.00	/	/	/	/	/	/	/	/	/	/		
14	9.00	/	/	/	/	/	/	/	/	/	/		
15	9.00	/	/	/	/	/	/	/	/	/	/		
S.Tech.: _____						Date: 16/01/2024							
16	9.00	/	/	/	/	/	/	/	/	/	/		
17	9.00	/	/	/	/	/	/	/	/	/	/		
18	09.00	/	/	/	/	/	/	/	/	/	/		
19	09.00	/	/	/	/	/	/	/	/	/	/		
20	9.00	/	/	/	/	/	/	/	/	/	/		
21	9.00	/	/	/	/	/	/	/	/	/	/		
22	9.00	/	/	/	/	/	/	/	/	/	/		
23	9.00	/	/	/	/	/	/	/	/	/	/		
24	9.00	/	/	/	/	/	/	/	/	/	/		
25	9.00	/	/	/	/	/	/	/	/	/	/		
26	9.00	/	/	/	/	/	/	/	/	/	/		
27	9.00	/	/	/	/	/	/	/	/	/	/		
28	9.00	/	/	/	/	/	/	/	/	/	/		
29	9.00	/	/	/	/	/	/	/	/	/	/		
30	9.00	/	/	/	/	/	/	/	/	/	/		
31	9.00	/	/	/	/	/	/	/	/	/	/		

S.Tech.: _____
Date: 16-02-2025

BSE: _____
Date: 16-02-2025

ธีรวัฒน์ แดงรัตน์โสภณ



CHECK SHEET FOR MAIN ELECTRICAL ROOM												Ref No : JLL-OP-MR-001/01	
												Rev. Date : 31/01/2015	
BUILDING : AIA CAPITAL CENTER						FLOOR: 4A						Month: Feb Year: 2025	
วันที่	เวลา	ไฟฟ้าแสงสว่างทำงานปกติ	ไม่มีน้ำรั่วจากภาคน้ำทิ้งแอร์	พื้นแห้ง ไม่มีน้ำขัง	แรงดัน Gas SF6 ที่ RMU ปกติ	Handle Switch Gear ติดตั้งในตำแหน่งที่ถูกต้อง	หม้อแปลงไม่มีเสียงผิดปกติ	ไม่มีกลิ่นผิดปกติ/ไหม้	Selector Switch ของ ATS อยู่ที่ AUTO	Ground Bar ไม่สูงจนเกินไป	ไม่เก็บสิ่งของที่ไม่เกี่ยวข้อง	ลายเซ็น	หมายเหตุ
1	09.00	/	/	/	/	/	/	/	/	/	/		
2	09.00	/	/	/	/	/	/	/	/	/	/		
3	09.00	/	/	/	/	/	/	/	/	/	/		
4	09.00	/	/	/	/	/	/	/	/	/	/		
5	09.00	/	/	/	/	/	/	/	/	/	/		
6	09.00	/	/	/	/	/	/	/	/	/	/		
7	09.00	/	/	/	/	/	/	/	/	/	/		
8	09.00	/	/	/	/	/	/	/	/	/	/		
9	09.00	/	/	/	/	/	/	/	/	/	/		
10	09.00	/	/	/	/	/	/	/	/	/	/		
11	09.00	/	/	/	/	/	/	/	/	/	/		
12	09.00	/	/	/	/	/	/	/	/	/	/		
13	09.00	/	/	/	/	/	/	/	/	/	/		
14	09.00	/	/	/	/	/	/	/	/	/	/		
15	09.00	/	/	/	/	/	/	/	/	/	/		
S.Tech						Date: 16/02/25							
16	09.00	/	/	/	/	/	/	/	/	/	/		
17	09.00	/	/	/	/	/	/	/	/	/	/		
18	09.00	/	/	/	/	/	/	/	/	/	/		
19	09.00	/	/	/	/	/	/	/	/	/	/		
20	09.00	/	/	/	/	/	/	/	/	/	/		
21	09.00	/	/	/	/	/	/	/	/	/	/		
22	09.00	/	/	/	/	/	/	/	/	/	/		
23	09.00	/	/	/	/	/	/	/	/	/	/		
24	09.00	/	/	/	/	/	/	/	/	/	/		
25	09.00	/	/	/	/	/	/	/	/	/	/		
26	09.00	/	/	/	/	/	/	/	/	/	/		
27	09.00	/	/	/	/	/	/	/	/	/	/		
28	09.00	/	/	/	/	/	/	/	/	/	/		
29													
30													
31													

S.Tech.: ทวิชชาติ กลิ่นขยัน
Date: 21/03/2025

BSE: 3-2-2025
Date: รวรวัฒน์ แดงศรีสมิไล



CHECK SHEET FOR MAIN ELECTRICAL ROOM

Ref No : JLL-OP-MR-001/01

Rev, Date : 31/01/2015

BUILDING : AIA CAPITAL CENTER

FLOOR: 4A

Month: Mar Year: 2026

วันที่	เวลา	ไฟฟ้าแสงสว่างทำงานปกติ	ไม่มีน้ำรั่วจากถาดน้ำทิ้งแอร์	พื้นแห้ง ไม่มีน้ำขัง	แรงดัน Gas SF6 ที่ RMU ปกติ	Handle Switch Gear ติดตั้งในตำแหน่งที่ถูกต้อง	หม้อแปลงไม่มีเสียงผิดปกติ	ไม่มีกลิ่นผิดปกติ/ไหม้	Selector Switch ของ ATS อยู่ที่ AUTO	Ground Bar ไม่สูงเกินไป	ไม่เก็บสิ่งของที่ไม่เกี่ยวข้อง	ลายเซ็น	หมายเหตุ
1		/	/	/	/	/	/	/	/	/	/		
2		/	/	/	/	/	/	/	/	/	/		
3		/	/	/	/	/	/	/	/	/	/		
4		/	/	/	/	/	/	/	/	/	/		
5		/	/	/	/	/	/	/	/	/	/		
6		/	/	/	/	/	/	/	/	/	/		
7		/	/	/	/	/	/	/	/	/	/		
8		/	/	/	/	/	/	/	/	/	/		
9		/	/	/	/	/	/	/	/	/	/		
10		/	/	/	/	/	/	/	/	/	/		
11		/	/	/	/	/	/	/	/	/	/		
12		/	/	/	/	/	/	/	/	/	/		
13		/	/	/	/	/	/	/	/	/	/		
14		/	/	/	/	/	/	/	/	/	/		
15		/	/	/	/	/	/	/	/	/	/		
S.Tech.: _____												Date: <u>16-03-</u>	
16		/	/	/	/	/	/	/	/	/	/		
17		/	/	/	/	/	/	/	/	/	/		
18		/	/	/	/	/	/	/	/	/	/		
19		/	/	/	/	/	/	/	/	/	/		
20		/	/	/	/	/	/	/	/	/	/		
21		/	/	/	/	/	/	/	/	/	/		
22		/	/	/	/	/	/	/	/	/	/		
23		/	/	/	/	/	/	/	/	/	/		
24		/	/	/	/	/	/	/	/	/	/		
25		/	/	/	/	/	/	/	/	/	/		
26		/	/	/	/	/	/	/	/	/	/		
27		/	/	/	/	/	/	/	/	/	/		
28		/	/	/	/	/	/	/	/	/	/		
29		/	/	/	/	/	/	/	/	/	/		
30		/	/	/	/	/	/	/	/	/	/		
31		/	/	/	/	/	/	/	/	/	/		

S.Tech.: _____

BSE: _____

Date: 2-04-68 ทวีชาติ กลั่นขยันDate: 4-4-2025

ธีรวัฒน์ แดงรัตมีโยม



CHECK SHEET FOR MAIN ELECTRICAL ROOM												Ref No : JLL-OP-MR-001/01	
												Rev. Date : 31/01/2015	
BUILDING : AIA CAPITAL CENTER						FLOOR: 4A						Month: Apr Year: 2025	
วันที่	เวลา	ไฟฟ้าแสงสว่างทำงานปกติ	ไม่มีน้ำรั่วจากถาดน้ำทิ้งแอร์	พื้นแห้ง ไม่มีน้ำขัง	แรงดัน Gas SF6 ที่ RMU ปกติ	Handle Switch Gear ติดตั้งในตำแหน่งที่ถูกต้อง	หม้อแปลงไม่มีเสียงผิดปกติ	ไม่มีกลิ่นผิดปกติ/ไหม้	Selector Switch ของ ATS อยู่ที่ AUTO	Ground Bar ไม่สูงเกินไป	ไม่เก็บสิ่งของที่เกะกะของ	ลายเซ็น	หมายเหตุ
1	9.00	✓	✓	✓	✓	✓	✓	✓	✓	✓	✓		
2	9.00	✓	✓	✓	✓	✓	✓	✓	✓	✓	✓		
3	9.00	✓	✓	✓	✓	✓	✓	✓	✓	✓	✓		
4	9.00	✓	✓	✓	✓	✓	✓	✓	✓	✓	✓		
5	9.00	✓	✓	✓	✓	✓	✓	✓	✓	✓	✓		
6	9.00	✓	✓	✓	✓	✓	✓	✓	✓	✓	✓		
7	9.00	✓	✓	✓	✓	✓	✓	✓	✓	✓	✓		
8	9.00	✓	✓	✓	✓	✓	✓	✓	✓	✓	✓		
9	9.00	✓	✓	✓	✓	✓	✓	✓	✓	✓	✓		
10	9.00	✓	✓	✓	✓	✓	✓	✓	✓	✓	✓		
11	9.00	✓	✓	✓	✓	✓	✓	✓	✓	✓	✓		
12	9.00	✓	✓	✓	✓	✓	✓	✓	✓	✓	✓		
13	9.00	✓	✓	✓	✓	✓	✓	✓	✓	✓	✓		
14	9.00	✓	✓	✓	✓	✓	✓	✓	✓	✓	✓		
15	9.00	✓	✓	✓	✓	✓	✓	✓	✓	✓	✓		
S.Tech.: _____												Date: 17-04	
16	9.00	✓	✓	✓	✓	✓	✓	✓	✓	✓	✓		
17	9.00	✓	✓	✓	✓	✓	✓	✓	✓	✓	✓		
18	9.00	✓	✓	✓	✓	✓	✓	✓	✓	✓	✓		
19	9.00	✓	✓	✓	✓	✓	✓	✓	✓	✓	✓		
20	9.00	✓	✓	✓	✓	✓	✓	✓	✓	✓	✓		
21	9.00	✓	✓	✓	✓	✓	✓	✓	✓	✓	✓		
22	9.00	✓	✓	✓	✓	✓	✓	✓	✓	✓	✓		
23	9.00	✓	✓	✓	✓	✓	✓	✓	✓	✓	✓		
24	9.00	✓	✓	✓	✓	✓	✓	✓	✓	✓	✓		
25	9.00	✓	✓	✓	✓	✓	✓	✓	✓	✓	✓		
26	9.00	✓	✓	✓	✓	✓	✓	✓	✓	✓	✓		
27	9.00	✓	✓	✓	✓	✓	✓	✓	✓	✓	✓		
28	9.00	✓	✓	✓	✓	✓	✓	✓	✓	✓	✓		
29	9.00	✓	✓	✓	✓	✓	✓	✓	✓	✓	✓		
30	9.00	✓	✓	✓	✓	✓	✓	✓	✓	✓	✓		
31													

S.Tech.: _____
Date: 11-05-2025 ทวีชาติ กลิ่นขยับ

BSE: _____
Date: 6-5-2025

ธีรวัฒน์ แดงรัมย์โลก



CHECK SHEET FOR MAIN ELECTRICAL ROOM

Ref No : JLL-OP-MR-001/01

Rev. Date : 31/01/2015

BUILDING : AIA CAPITAL CENTER

FLOOR: 4A

Month: May Year: 2025

วันที่	เวลา	ไฟฟ้าแสงสว่างทำงานปกติ	ไม่มีน้ำรั่วจากถาดน้ำทิ้งแอร์	พื้นแห้ง ไม่มีน้ำขัง	แรงดัน Gas SF6 ที่ RMU ปกติ	Handle Switch Gear ติดตั้งในตำแหน่งที่ถูกต้อง	หม้อแปลงไม่มีเสียงผิดปกติ	ไม่มีกลิ่นผิดปกติ/ไหม้	Selector Switch ของ ATS อยู่ที่ AUTO	Ground Bar ไม่สูงเกินไป	ไม่เก็บสิ่งของที่ไม่เกี่ยวข้อง	ลายเซ็น	หมายเหตุ
1	9.00	/	/	/	/	/	/	/	/	/	/		
2	9.00	/	/	/	/	/	/	/	/	/	/		
3	9.00	/	/	/	/	/	/	/	/	/	/		
4	9.00	/	/	/	/	/	/	/	/	/	/		
5	9.00	/	/	/	/	/	/	/	/	/	/		
6	9.00	/	/	/	/	/	/	/	/	/	/		
7	9.00	/	/	/	/	/	/	/	/	/	/		
8	9.00	/	/	/	/	/	/	/	/	/	/		
9	9.00	/	/	/	/	/	/	/	/	/	/		
10	9.00	/	/	/	/	/	/	/	/	/	/		
11	9.00	/	/	/	/	/	/	/	/	/	/		
12	9.00	/	/	/	/	/	/	/	/	/	/		
13	9.00	/	/	/	/	/	/	/	/	/	/		
14	9.00	/	/	/	/	/	/	/	/	/	/		
15	9.00	/	/	/	/	/	/	/	/	/	/		
S.Tech.:		Date: 16-05-2											
16	9.00	/	/	/	/	/	/	/	/	/	/		
17	9.00	/	/	/	/	/	/	/	/	/	/		
18	9.00	/	/	/	/	/	/	/	/	/	/		
19	9.00	/	/	/	/	/	/	/	/	/	/		
20	9.00	/	/	/	/	/	/	/	/	/	/		
21	9.00	/	/	/	/	/	/	/	/	/	/		
22	9.00	/	/	/	/	/	/	/	/	/	/		
23	9.00	/	/	/	/	/	/	/	/	/	/		
24	9.00	/	/	/	/	/	/	/	/	/	/		
25	9.00	/	/	/	/	/	/	/	/	/	/		
26	9.00	/	/	/	/	/	/	/	/	/	/		
27	9.00	/	/	/	/	/	/	/	/	/	/		
28	9.00	/	/	/	/	/	/	/	/	/	/		
29	9.00	/	/	/	/	/	/	/	/	/	/		
30	9.00	/	/	/	/	/	/	/	/	/	/		
31	9.00	/	/	/	/	/	/	/	/	/	/		

S.Tech.:

BSE: _

Date: 18-05-2

Date: _

ธีรวัฒน์ แดงรักมิโลด



CHECK SHEET FOR MAIN ELECTRICAL ROOM

Ref No : JLL-OP-MR-001/01

Rev. Date : 31/01/2015

BUILDING : AIA CAPITAL CENTER

FLOOR: 4A

Month: June Year: 2025

วันที่	เวลา	ไฟฟ้าแสงสว่างทำงานปกติ	ไม่มีน้ำรั่วจากภาคนี้ทั้งแอร์	พื้นที่แห้ง ไม่มีน้ำขัง	แรงดัน Gas SF6 ที่ RMU ปกติ	Handle Switch Gear ติดตั้งในตำแหน่งที่ถูกต้อง	หม้อแปลงไม่มีเสียงผิดปกติ	ไม่มีกลิ่นผิดปกติไหม้	Selector Switch ของ ATS อยู่ที่ AUTO	Ground Bar ไม่สูงจนเกินไป	ไม่มีเสียงของที่ไม่เกี่ยวข้อง	ลายเซ็น	หมายเหตุ
1	9.00	/	/	/	/	/	/	/	/	/	/		
2	9.00	/	/	/	/	/	/	/	/	/	/		
3	9.00	/	/	/	/	/	/	/	/	/	/		
4	9.00	/	/	/	/	/	/	/	/	/	/		
5	9.00	/	/	/	/	/	/	/	/	/	/		
6	9.00	/	/	/	/	/	/	/	/	/	/		
7	9.00	/	/	/	/	/	/	/	/	/	/		
8	9.00	/	/	/	/	/	/	/	/	/	/		
9	9.00	/	/	/	/	/	/	/	/	/	/		
10	9.00	/	/	/	/	/	/	/	/	/	/		
11	9.00	/	/	/	/	/	/	/	/	/	/		
12	9.00	/	/	/	/	/	/	/	/	/	/		
13	9.00	/	/	/	/	/	/	/	/	/	/		
14	9.00	/	/	/	/	/	/	/	/	/	/		
15	9.00	/	/	/	/	/	/	/	/	/	/		
S.Tech.:		Date: 16-06-2											
16	9.00	/	/	/	/	/	/	/	/	/	/		
17	9.00	/	/	/	/	/	/	/	/	/	/		
18	9.00	/	/	/	/	/	/	/	/	/	/		
19	9.00	/	/	/	/	/	/	/	/	/	/		
20	9.00	/	/	/	/	/	/	/	/	/	/		
21	9.00	/	/	/	/	/	/	/	/	/	/		
22	9.00	/	/	/	/	/	/	/	/	/	/		
23	9.00	/	/	/	/	/	/	/	/	/	/		
24	9.00	/	/	/	/	/	/	/	/	/	/		
25	9.00	/	/	/	/	/	/	/	/	/	/		
26	09.00	/	/	/	/	/	/	/	/	/	/		
27	9.00	/	/	/	/	/	/	/	/	/	/		
28	9.00	/	/	/	/	/	/	/	/	/	/		
29	9.00	/	/	/	/	/	/	/	/	/	/		
30	9.00	/	/	/	/	/	/	/	/	/	/		
31													

S.Tech.:

Date: 2-07-2025 ทวีชาติ กลั่นขยัน

BSE:

Date: 2-7-2025

ธีรวัฒน์ แดงวัศมิโหม



ภาคผนวก ข-10

นโยบายอนุรักษ์พลังงาน

ประกาศ

เรื่อง นโยบายอนุรักษ์พลังงาน

เนื่องด้วยอาคารเอไอเอ แคปปิตอล เซ็นเตอร์ ตระหนักถึงสภาวะปัจจุบันประเทศกำลังประสบปัญหาด้านพลังงาน ซึ่งเป็นปัญหาที่มีความสำคัญและมีผลกระทบต่อการดำรงชีวิตของคนและเศรษฐกิจของชาติเป็นอย่างมาก ทางอาคารเอไอเอ แคปปิตอล เซ็นเตอร์ จึงเล็งเห็นว่า การอนุรักษ์พลังงานเป็นสิ่งจำเป็นและถือเป็นหน้าที่ของทุกคนที่ต้องร่วมมือกันดำเนินการจัดการพลังงานอย่างต่อเนื่องและให้คงอยู่ตลอดไป

ดังนั้น อาคารเอไอเอ แคปปิตอล เซ็นเตอร์ จึงได้กำหนดนโยบายอนุรักษ์พลังงานเพื่อใช้เป็นแนวทางการดำเนินงานด้านพลังงานเพื่อส่งเสริมการใช้พลังงานให้เกิดประสิทธิภาพและเกิดประโยชน์สูงสุด โดยกำหนดนโยบาย ดังนี้

1. ดำเนินการและพัฒนาระบบการจัดการพลังงานอย่างเหมาะสม โดยกำหนดให้การอนุรักษ์พลังงานเป็นส่วนหนึ่งของการดำเนินงานขององค์กรสอดคล้องกับกฎหมาย และข้อกำหนดอื่นๆ ที่เกี่ยวข้อง
2. ดำเนินการปรับปรุงประสิทธิภาพการใช้ทรัพยากรพลังงานขององค์กรอย่างต่อเนื่องและเหมาะสมกับการดำเนินงาน เทคโนโลยีที่ใช้และแนวทางการปฏิบัติงานที่ดี
3. จะปฏิบัติตามกฎหมายที่เกี่ยวข้องกับการอนุรักษ์และการจัดการพลังงาน โดยกำหนดแผนและเป้าหมายการอนุรักษ์พลังงานในแต่ละปี และสื่อสารให้เจ้าหน้าที่ทุกคนเข้าใจและปฏิบัติงานได้อย่างถูกต้อง
4. ถือว่าการอนุรักษ์พลังงานเป็นหน้าที่ความรับผิดชอบของผู้บริหารทุกระดับ เจ้าหน้าที่ทุกคนที่จะให้ความร่วมมือในการปฏิบัติตามมาตรการที่กำหนด ติดตามตรวจสอบ และรายงานต่อคณะกรรมการด้านการจัดการพลังงาน
5. ให้การสนับสนุนที่จำเป็น รวมถึงทรัพยากรด้านบุคลากร ด้านงบประมาณ เวลาในการทำงาน การฝึกอบรมและมีส่วนร่วมในการนำเสนอข้อคิดเห็นเพื่อพัฒนาด้านพลังงาน
6. ผู้บริหารและคณะกรรมการด้านการจัดการพลังงานจะทบทวนและปรับปรุงนโยบายเป้าหมายและแผนการดำเนินงานด้านพลังงานทุกปี

ทั้งนี้จะมีผลบังคับใช้ตั้งแต่วันที่ 1 สิงหาคม 2567

ประกาศ ณ วันที่ 1 สิงหาคม 2567

ลงชื่อ

(นาย ปกป้อง ยืนดีผล)

Director, Real Estate & Corporate Services

ภาคผนวก ข-11

เอกสารแบบบันทึกการตรวจสอบ
ระบบทำความเย็นปรับอากาศ

CHECK SHEET FOR CHILLER PLANT										Ref No : JLL-OP-MR-004/01	
										Rev. Date : 31/01/2015	
BUILDING : AIA CAPITAL CENTER					FLOOR: 33					Month: Jan Year: 2023	
วันที่	เวลา	ไฟฟ้าแสดงส่วนทำงานปกติ	ตู้ควบคุมไม่เกิด Alarm/Overload	ไม่มีน้ำรั่วซึมที่ท่อต่างๆ	พื้นแห้ง/ไม่มีน้ำขัง/ Floor Drain ไม่อุดตัน	ไม่มีกลิ่นผิดปกติ/ไหม้	CHILLER ไม่มีเสียงดังผิดปกติ	PUMP ไม่มีเสียงดังผิดปกติ	ไม่เก็บสิ่งของที่ไม่เกี่ยวข้อง	ลายเซ็น	หมายเหตุ
1	9.00	/	/	/	/	/	/	/	/		
2	9.00	/	/	/	/	/	/	/	/		
3	9.00	/	/	/	/	/	/	/	/		
4	9.00	/	/	/	/	/	/	/	/		
5	9.00	/	/	/	/	/	/	/	/		
6	9.00	/	/	/	/	/	/	/	/		
7	9.00	/	/	/	/	/	/	/	/		
8	9.00	/	/	/	/	/	/	/	/		
9	9.00	/	/	/	/	/	/	/	/		
10	9.00	/	/	/	/	/	/	/	/		
11	9.00	/	/	/	/	/	/	/	/		
12	9.00	/	/	/	/	/	/	/	/		
13	9.00	/	/	/	/	/	/	/	/		
14	9.00	/	/	/	/	/	/	/	/		
15	9.00	/	/	/	/	/	/	/	/		
S.Tech.: _____ Date: 16-01-68											
16	9.00	/	/	/	/	/	/	/	/		
17	9.00	/	/	/	/	/	/	/	/		
18	9.00	/	/	/	/	/	/	/	/		
19	09.00	/	/	/	/	/	/	/	/		
20	9.00	/	/	/	/	/	/	/	/		
21	9.00	/	/	/	/	/	/	/	/		
22	9.00	/	/	/	/	/	/	/	/		
23	9.00	/	/	/	/	/	/	/	/		
24	09.00	/	/	/	/	/	/	/	/		
25	09.00	/	/	/	/	/	/	/	/		
26	09.00	/	/	/	/	/	/	/	/		
27	09.00	/	/	/	/	/	/	/	/		
28	09.00	/	/	/	/	/	/	/	/		
29	09.00	/	/	/	/	/	/	/	/		
30	09.00	/	/	/	/	/	/	/	/		
31	09.00	/	/	/	/	/	/	/	/		

S.Tech.:

Date: 2/02/68 วิชาติ กลั่นขยัน

BSE:

Date: 3-2-2025

ธีรวัฒน์ แดงรัศมีโสภณ



CHECK SHEET FOR CHILLER PLANT										Ref No : JLL-OP-MR-004/01	
										Rev. Date : 31/01/2015	
BUILDING : AIA CAPITAL CENTER					FLOOR: 33					Month: Feb Year: 2025	
วันที่	เวลา	ไฟฟ้าแสงสว่างทำงานปกติ	ตู้ควบคุมไม่เกิด Alarm/Overload	ไม่มีน้ำรั่วซึมที่ท่อต่างๆ	พื้นแห้ง/ไม่มีน้ำรั่ว/ Floor Drain ไม่อุดตัน	ไม่มีกลิ่นผิดปกติ/เหม็น	CHILLER ไม่มีเสียงดังผิดปกติ	PUMP ไม่มีเสียงดังผิดปกติ	ไม่เก็บสิ่งของที่ไม่เกี่ยวข้อง	ลายเซ็น	หมายเหตุ
1	09.00	/	/	/	/	/	/	/	/		
2	09.00	/	/	/	/	/	/	/	/		
3	9:00	/	/	/	/	/	/	/	/		
4	09.00	/	/	/	/	/	/	/	/		
5	09.00	/	/	/	/	/	/	/	/		
6	9:00	/	/	/	/	/	/	/	/		
7	9:00	/	/	/	/	/	/	/	/		
8	9:00	/	/	/	/	/	/	/	/		
9	9:00	/	/	/	/	/	/	/	/		
10	9:00	/	/	/	/	/	/	/	/		
11	9:00	/	/	/	/	/	/	/	/		
12	9:00	/	/	/	/	/	/	/	/		
13	9:00	/	/	/	/	/	/	/	/		
14	9:00	/	/	/	/	/	/	/	/		
15	9:00	/	/	/	/	/	/	/	/		
S.Tech.: _____		Date: 16-02-68									
16	9:00	/	/	/	/	/	/	/	/		
17	9:00	/	/	/	/	/	/	/	/		
18	09:00	/	/	/	/	/	/	/	/		
19	09:00	/	/	/	/	/	/	/	/		
20	09:00	/	/	/	/	/	/	/	/		
21	09:00	/	/	/	/	/	/	/	/		
22	09:00	/	/	/	/	/	/	/	/		
23	09:00	/	/	/	/	/	/	/	/		
24	09:00	/	/	/	/	/	/	/	/		
25	09:00	/	/	/	/	/	/	/	/		
26	09:00	/	/	/	/	/	/	/	/		
27	9:00	/	/	/	/	/	/	/	/		
28	09:00	/	/	/	/	/	/	/	/		
29											
30											
31											

S.Tech.: _____
Date: 2-03-2025 ทวีชาติ กลั่นขันธ์

BSE: _____
Date: 3-3-2025

จิรวัดน์ แดงรัศมีโสภณ



CHECK SHEET FOR CHILLER PLANT										Ref No : JLL-OP-MR-004/01	
										Rev. Date : 31/01/2015	
BUILDING : AIA CAPITAL CENTER					FLOOR: 33					Month: Mar Year: 2025	
วันที่	เวลา	ไฟฟ้าแสงสว่างทำงานปกติ	ตู้ควบคุมไม่เกิด Alarm/Overload	ไม่มีน้ำรั่วซึมที่ท่อต่างๆ	พื้นแห้ง/ไม่มีน้ำ汪 Floor Drain ไม่อุดตัน	ไม่มีกลิ่นผิดปกติไหม้	CHILLER ไม่มีเสียงดังผิดปกติ	PUMP ไม่มีเสียงดังผิดปกติ	ไม่เก็บสิ่งของที่ไม่เกี่ยวข้อง	ลายเซ็น	หมายเหตุ
1											
2											
3											
4											
5											
6											
7											
8											
9											
10											
11											
12											
13											
14											
15											
S.Tech.:		Date: 16-03-2025									
16											
17											
18											
19											
20											
21											
22											
23											
24											
25											
26											
27											
28											
29											
30											
31											

S.Tech.: ทวิชชาติ กลิ่นขยัน
Date: 2-04-2025

BSE: 4-4-2025
Date: 4-4-2025

ธีรวัฒน์ แดงศรีโสมณ



CHECK SHEET FOR CHILLER PLANT										Ref No : JLL-OP-MR-004/01	
										Rev. Date : 31/01/2015	
BUILDING : AIA CAPITAL CENTER					FLOOR: 33					Month: Apr Year: 2015	
วันที่	เวลา	ไฟฟ้าแสงสว่างทำงานปกติ	ตู้ควบคุมไม่เกิด Alarm/Overload	ไม่มีน้ำรั่วซึมที่ท่อต่างๆ	พื้นแห้ง/ไม่มีน้ำขัง/ Floor Drain ไม่อุดตัน	ไม่มีกลิ่นผิดปกติ/เหม็น	CHILLER ไม่มีเสียงดังผิดปกติ	PUMP ไม่มีเสียงดังผิดปกติ	ไม่เก็บสิ่งของที่ไม่เกี่ยวข้อง	ลายเซ็น	หมายเหตุ
1	09.00	/	/	/	/	/	/	/	/		
2	09.00	/	/	/	/	/	/	/	/		
3	09.00	/	/	/	/	/	/	/	/		
4	09.00	/	/	/	/	/	/	/	/		
5	09.00	/	/	/	/	/	/	/	/		
6	09.00	/	/	/	/	/	/	/	/		
7	09.00	/	/	/	/	/	/	/	/		
8	09.00	/	/	/	/	/	/	/	/		
9	9.00	/	/	/	/	/	/	/	/		
10	9.00	/	/	/	/	/	/	/	/		
11	9.00	/	/	/	/	/	/	/	/		
12	9.00	/	/	/	/	/	/	/	/		
13	9.00	/	/	/	/	/	/	/	/		
14	9.00	/	/	/	/	/	/	/	/		
15	9.00	/	/	/	/	/	/	/	/		
S.Tech.: _____		Date: 17-04-									
16	9.00	/	/	/	/	/	/	/	/		
17	9.00	/	/	/	/	/	/	/	/		
18	9.00	/	/	/	/	/	/	/	/		
19	9.00	/	/	/	/	/	/	/	/		
20	9.00	/	/	/	/	/	/	/	/		
21	9.00	/	/	/	/	/	/	/	/		
22	9.00	/	/	/	/	/	/	/	/		
23	9.00	/	/	/	/	/	/	/	/		
24	9.00	/	/	/	/	/	/	/	/		
25	9.00	/	/	/	/	/	/	/	/		
26	9.00	/	/	/	/	/	/	/	/		
27	9.00	/	/	/	/	/	/	/	/		
28	9.00	/	/	/	/	/	/	/	/		
29	9.00	/	/	/	/	/	/	/	/		
30	9.00	/	/	/	/	/	/	/	/		
31		/	/	/	/	/	/	/	/		

S.Tech.: _____
Date: 4-05-2015

BSE: _____
Date: 6-5-2015
ศิริพันธ์ นตวงวิเศษ



CHECK SHEET FOR CHILLER PLANT										Ref No : JLL-OP-MR-004/01	
										Rev. Date : 31/01/2015	
BUILDING : AIA CAPITAL CENTER					FLOOR : 33					Month : May Year : 2020	
วันที่	เวลา	ไฟฟ้าแสงสว่างทำงานปกติ	ตู้ควบคุมไม่เกิด Alarm/Overload	ไม่มีน้ำรั่วซึมที่ท่อต่างๆ	พื้นแห้ง/ไม่มีน้ำขัง/ Floor Drain ไม่อุดตัน	ไม่มีกลิ่นผิดปกติ/ไหม้	CHILLER ไม่มีเสียงดังผิดปกติ	PUMP ไม่มีเสียงดังผิดปกติ	ไม่เก็บสิ่งของที่ไม่เกี่ยวข้อง	ลายเซ็น	หมายเหตุ
1	9.00	/	/	/	/	/	/	/	/		
2	9.00	/	/	/	/	/	/	/	/		
3	9.00	/	/	/	/	/	/	/	/		
4	9.00	/	/	/	/	/	/	/	/		
5	9.00	/	/	/	/	/	/	/	/		
6	9.00	/	/	/	/	/	/	/	/		
7	9.00	/	/	/	/	/	/	/	/		
8	9.00	/	/	/	/	/	/	/	/		
9	9.00	/	/	/	/	/	/	/	/		
10	9.00	/	/	/	/	/	/	/	/		
11	9.00	/	/	/	/	/	/	/	/		
12	9.00	/	/	/	/	/	/	/	/		
13	9.00	/	/	/	/	/	/	/	/		
14	9.00	/	/	/	/	/	/	/	/		
15	9.00	/	/	/	/	/	/	/	/		
S.Tech.:		ate: 16-05-20									
16	9.00	/	/	/	/	/	/	/	/		
17	9.00	/	/	/	/	/	/	/	/		
18	9.00	/	/	/	/	/	/	/	/		
19	9.00	/	/	/	/	/	/	/	/		
20	9.00	/	/	/	/	/	/	/	/		
21	9.00	/	/	/	/	/	/	/	/		
22	9.00	/	/	/	/	/	/	/	/		
23	9.00	/	/	/	/	/	/	/	/		
24	9.00	/	/	/	/	/	/	/	/		
25	9.00	/	/	/	/	/	/	/	/		
26	9.00	/	/	/	/	/	/	/	/		
27	09.00	/	/	/	/	/	/	/	/		
28	9.00	/	/	/	/	/	/	/	/		
29	9.00	/	/	/	/	/	/	/	/		
30	9.00	/	/	/	/	/	/	/	/		
31	9.00	/	/	/	/	/	/	/	/		

S.Tech.
Date: 2-06-2025

BS
Date: 2-6-2025

จิราวัฒน์ คงวัชรวิไลกุล



CHECK SHEET FOR CHILLER PLANT										Ref No : JLL-OP-MR-004/01		
										Rev. Date : 31/01/2015		
BUILDING : AIA CAPITAL CENTER						FLOOR: 33				Month: June Year: 2025		
วันที่	เวลา	ไฟฟ้าแสงสว่างทำงานปกติ	ตู้ควบคุมไม่เกิด Alarm/Overload	ไม่มีน้ำรั่วซึมที่ท่อต่างๆ	พื้นแห้ง/ไม่มีน้ำขัง/ Floor Drain ไม่อุดตัน	ไม่มีกลิ่นผิดปกติ/ไหม้	CHILLER ไม่มีเสียงดังผิดปกติ	PUMP ไม่มีเสียงดังผิดปกติ	ไม่เก็บสิ่งของที่เกะกะห้อง	ลายเซ็น	หมายเหตุ	
1	9.00	/	/	/	/	/	/	/	/			
2	09.00	/	/	/	/	/	/	/	/			
3	09.00	/	/	/	/	/	/	/	/			
4	9.00	/	/	/	/	/	/	/	/			
5	9.00	/	/	/	/	/	/	/	/			
6	9.00	/	/	/	/	/	/	/	/			
7	9.00	/	/	/	/	/	/	/	/			
8	9.00	/	/	/	/	/	/	/	/			
9	9.00	/	/	/	/	/	/	/	/			
10	9.00	/	/	/	/	/	/	/	/			
11	09:00	/	/	/	/	/	/	/	/			
12	09:00	/	/	/	/	/	/	/	/			
13	09:00	/	/	/	/	/	/	/	/			
14	09:00	/	/	/	/	/	/	/	/			
15	09:00	/	/	/	/	/	/	/	/			
S.Tech.: _____						Date: 16-06-2025						
16	09:00	/	/	/	/	/	/	/	/			
17	09:00	/	/	/	/	/	/	/	/			
18	09:00	/	/	/	/	/	/	/	/			
19	09.00	/	/	/	/	/	/	/	/			
20	9.00	/	/	/	/	/	/	/	/			
21	9.00	/	/	/	/	/	/	/	/			
22	9.00	/	/	/	/	/	/	/	/			
23	9.00	/	/	/	/	/	/	/	/			
24	9.00	/	/	/	/	/	/	/	/			
25	9.00	/	/	/	/	/	/	/	/			
26	09.00	/	/	/	/	/	/	/	/			
27	09:00	/	/	/	/	/	/	/	/			
28	09.00	/	/	/	/	/	/	/	/			
29	09.00	/	/	/	/	/	/	/	/			
30	09.00	/	/	/	/	/	/	/	/			
31												

S.Tech.: _____
Date: 2-07-2025 ชาติ กลิ่นขยัน

BSE: _____
Date: 27-07-2565
ธีรวัฒน์ นงรัตน์โสมาน

