

บทที่ 3

ผลการติดตามตรวจสอบผลกระทบสิ่งแวดล้อม

บทที่ 3

ผลการติดตามตรวจสอบผลกระทบสิ่งแวดล้อม

3.1 วิธีการติดตามตรวจสอบคุณภาพสิ่งแวดล้อม

การติดตามตรวจสอบคุณภาพสิ่งแวดล้อม ประกอบด้วย การติดตามตรวจสอบคุณภาพอากาศในบรรยากาศโดยทั่วไป ระดับเสียงโดยทั่วไป ความสั่นสะเทือน คุณภาพน้ำผิวดิน คุณภาพน้ำใต้ดิน ทรัพยากรสัตว์ป่า สาธารณสุข อาชีวอนามัยและความปลอดภัย และคุณค่าคุณภาพชีวิต (เศรษฐกิจ-สังคม) ได้ดำเนินการติดตามตรวจสอบระหว่างเดือนมกราคม-มิถุนายน พ.ศ. 2568 โดยมีรายละเอียดการดำเนินงานดังนี้

3.1.1 วิธีการติดตามตรวจสอบคุณภาพอากาศในบรรยากาศโดยทั่วไป

1) ฝุ่นละอองรวม เฉลี่ย 24 ชั่วโมง (Total Suspended Particulate average 24 hours)

การเก็บตัวอย่างฝุ่นละอองรวมหรือฝุ่นละอองที่มีขนาดอนุภาคไม่เกิน 100 ไมครอน ใช้วิธี Gravimetric ตามประกาศของคณะกรรมการสิ่งแวดล้อมแห่งชาติ ฉบับที่ 10 ประกาศในราชกิจจานุเบกษาเล่มที่ 112 ตอนพิเศษ 42 ง ลงวันที่ 25 พฤษภาคม 2538 ด้วยเครื่อง High Volume Air Sampler ดำเนินการเก็บตัวอย่างในภาคสนามแล้วนำตัวอย่างกลับมาวิเคราะห์ปริมาณฝุ่นละอองรวม การดำเนินงานทุกขั้นตอนได้เป็นไปตามขั้นตอนที่ได้กำหนดไว้ใน การขอการรับรอง มอก. 17025-2548 (ISO/IEC 17025:2005) โดยมีขั้นตอนที่สำคัญๆ สรุปได้ดังนี้

- เตรียมเครื่องเก็บตัวอย่าง High Volume Air Sampler ตรวจสอบสภาพของเครื่องเก็บตัวอย่าง และสภาพหัวคัดเลือกขนาดฝุ่นละอองก่อนนำไปปฏิบัติงาน
- เตรียมกระดาศกรองชนิด Glass Fiber Filter ขนาด 8x10 นิ้ว โดยประทับหมายเลขบนขอบกระดาศกรองแล้วนำไปอบในตู้ควบคุมความชื้น (Desiccator) เป็นเวลา 24 ชั่วโมง โดยควบคุมความชื้นตลอดระยะเวลาที่อบให้อยู่ในช่วง 30-50 %RH แล้วจึงนำมาชั่งน้ำหนักโดยใช้เครื่องชั่งน้ำหนักอย่างละเอียด 4 ตำแหน่งที่ผ่านการปรับเทียบแล้ว บันทึกค่าไว้ พร้อมเตรียมกระดาศบันทึกอัตราการไหลอากาศ (Flow Chart)
- นำเครื่องเก็บตัวอย่างอากาศไปติดตั้ง ณ บริเวณที่กำหนดโดยจะต้องเลือกจุดให้ได้ตามข้อกำหนดของ U.S. EPA ได้แก่ ช่องชักตัวอย่างเครื่องสูงจากพื้นอย่างน้อย 1.5 เมตร แต่ไม่เกิน 6 เมตร ในรัศมี 270 องศา โดยรอบช่องชักตัวอย่างอากาศ ต้องไม่มีสิ่งกีดขวางทางไหลของอากาศ เป็นพื้นที่โล่ง ห่างจากกำแพงหรือผนังหรือสิ่งก่อสร้างโดยรอบมากกว่า 2 เมตร และอยู่ห่างจากสิ่งกีดขวางทางลมมากกว่า 20 เมตร หรือระยะห่างอย่างน้อยสองเท่าของความสูงของสิ่งกีดขวางนั้น ควรจะอยู่ห่างจากถนนที่ไม่ได้ลาดด้วยวัสดุและสถานที่ที่มีการทำการเกษตรไม่น้อยกว่า 400 เมตร อยู่ห่างแหล่งกำเนิดมลพิษที่อาจทำให้ข้อมูลการตรวจวัดผิดพลาด เช่น เตาเผามูลฝอย เตาหลอมโลหะ หรือแหล่งที่อาจทำให้เกิดฝุ่น นอกจากแหล่งกำเนิดมลพิษนั้นจะเป็นส่วนหนึ่งที่ต้องการจะตรวจวัดด้วย และในกรณีที่ไม่สามารถกำหนดจุดตรวจวัดที่เหมาะสมที่สุดได้ ให้เลือกจุดที่สะดวกในการติดตั้ง และบันทึกลักษณะของจุดตรวจวัดโดยการเขียนแผนผังจุดตรวจวัดและพื้นที่โดยรอบในแบบบันทึกการชักตัวอย่างฝุ่นละอองรวมในบรรยากาศโดยทั่วไป

โครงการเหมืองแร่หินอุตสาหกรรมชนิดหินดินดานเพื่ออุตสาหกรรมปูนซีเมนต์ ของบริษัท ทีพีโอ โพลีน จำกัด (มหาชน)

คำขอประทานบัตรที่ 8/2555 ร่วมแผนผังโครงการทำเหมืองเดียวกันกับหินอุตสาหกรรมชนิดหินปูนและหินดินดานเพื่ออุตสาหกรรมปูนซีเมนต์

คำขอประทานบัตรที่ 1/2555, 4/2555 และหินอุตสาหกรรมชนิดหินปูนเพื่ออุตสาหกรรมปูนซีเมนต์ คำขอประทานบัตรที่ 2/2553, 3/2553, 2/2555, 3/2555,

5/2555, 6/2555, 7/2555 ระหว่างเดือนมกราคม-มิถุนายน พ.ศ. 2568

- ทำการปรับเทียบอัตราการไหลของเครื่องเก็บตัวอย่าง High Volume Air Sampler ด้วย Standard Orifice ที่ผ่านการปรับเทียบแล้ว (Certified Orifice) ณ จุดเก็บตัวอย่างจำนวน 5 ค่าก่อนทำการเก็บตัวอย่างนำมาพลอตกราฟเพื่อคำนวณค่าสัมประสิทธิ์สหสัมพันธ์ (Correlation Coefficient, r) ต้องมีค่ามากกว่าหรือเท่ากับ 0.995 ในกรณีที่ไม่ได้ค่าตามที่กำหนดจะต้องตรวจสอบเครื่องชักตัวอย่าง และทำการปรับเทียบอีกครั้ง จนกว่าจะได้ค่า r มากกว่าหรือเท่ากับ 0.995 บันทึกผลการปรับเทียบไว้ในแบบบันทึกการเก็บตัวอย่างฝุ่นละอองรวมในบรรยากาศโดยทั่วไป หลังจากนั้นนำค่า High Volume Air Sample Flow Set (l) ไปตั้งค่าอัตราการไหลสำหรับเก็บตัวอย่างเพื่อใช้ในการคำนวณปริมาตรอากาศที่สภาวะมาตรฐานสำหรับคำนวณปริมาณฝุ่นละอองในหน่วย mg/m^3 ต่อไป
- เก็บตัวอย่างโดยการสูบอากาศผ่านกระดาศกรองด้วยอัตราการสูบประมาณ 1.13-1.7 ลูกบาศก์เมตรต่อนาที เป็นเวลา 24 ชั่วโมงแล้วนำกระดาศกรอง กระดาศบันทึกอัตราการไหลของอากาศ และแบบบันทึกการเก็บตัวอย่างฝุ่นละอองรวมเพื่อทำการวิเคราะห์ปริมาณฝุ่นละอองรวม
- นำตัวอย่างไปอบในตู้ควบคุมความชื้น (Desiccator) เป็นเวลา 24 ชั่วโมงอีกครั้งหนึ่งโดยควบคุมความชื้น แล้วจึงชั่งน้ำหนักโดยใช้เครื่องชั่งน้ำหนักอย่างละเอียด 4 ตำแหน่งที่ได้ผ่านการปรับเทียบแล้ว คำนวณน้ำหนักฝุ่นละอองบนกระดาศกรองตามหลักการของ Pre and Post Weight Different
- คำนวณปริมาตรอากาศที่ไหลผ่านกระดาศกรองจากกระดาศบันทึกอัตราการไหล (Flow Chart) พร้อมกับผลจากการปรับเทียบ แล้วปรับปริมาตรอากาศไปที่อุณหภูมิและความดันบรรยากาศมาตรฐาน (25 องศาเซลเซียส และความดัน 1 บรรยากาศ)
- คำนวณและรายงานผลการติดตามตรวจสอบปริมาณฝุ่นละอองรวมในบรรยากาศโดยทั่วไปเฉลี่ย 24 ชั่วโมงในหน่วยมิลลิกรัมต่อลูกบาศก์เมตร ตามรายละเอียดของวิธี Gravimetric แล้วเสนอผลการติดตามตรวจสอบพร้อมกับประเมินผลโดยเปรียบเทียบผลการติดตามตรวจสอบที่ได้กับมาตรฐานคุณภาพอากาศในบรรยากาศโดยทั่วไป

2) ฝุ่นละอองขนาดไม่เกิน 10 ไมครอน เฉลี่ย 24 ชั่วโมง

การเก็บตัวอย่างฝุ่นละอองที่มีขนาดอนุภาคไม่เกิน 10 ไมครอน ใช้วิธี Gravimetric ตามประกาศของคณะกรรมการสิ่งแวดล้อมแห่งชาติ ฉบับที่ 10 ประกาศในราชกิจจานุเบกษาเล่มที่ 112 ตอนพิเศษ 42 ง ลงวันที่ 25 พฤษภาคม 2538 ด้วยเครื่อง High Volume Air Sampler ดำเนินการเก็บตัวอย่างในภาคสนามแล้วนำตัวอย่างกลับมาวิเคราะห์ปริมาณความเข้มข้นฝุ่นละออง การดำเนินงานทุกขั้นตอนจะเป็นไปตามขั้นตอนที่ได้กำหนดไว้ในการขอการรับรอง มอก. 17025-2548 (ISO/IEC 17025:2005) โดยขั้นตอนที่สำคัญๆ สรุปได้ดังนี้

- เตรียมเครื่องเก็บตัวอย่างแบบ High Volume Air Sampler ตรวจสอบสภาพของเครื่องเก็บตัวอย่าง และสภาพหัวคัดเลือกขนาดฝุ่นละอองก่อนนำออกไปปฏิบัติงาน
- เตรียมกระดาศกรองชนิด Quartz Fiber Filter ขนาด 8x10 นิ้ว โดยประทับหมายเลขบนขอบกระดาศกรอง แล้วนำไปอบในตู้ควบคุมความชื้น (Desiccator) เป็นเวลา 24 ชั่วโมง โดยควบคุมความชื้นตลอดระยะเวลาที่อบให้อยู่ในช่วง 30-50 %RH แล้วจึงนำมาชั่งน้ำหนักโดยใช้เครื่องชั่งน้ำหนักอย่างละเอียด 4 ตำแหน่ง ที่ผ่านการปรับเทียบแล้ว บันทึกค่าไว้ พร้อมเตรียมกระดาศบันทึกอัตราการไหลอากาศ (Flow Chart)

โครงการเหมืองแร่หินอุตสาหกรรมชนิดหินดินดานเพื่ออุตสาหกรรมปูนซีเมนต์ ของบริษัท ทีทีโอ โพลีน จำกัด (มหาชน)

คำขอประทานบัตรที่ 8/2555 ร่วมแผนผังโครงการทำเหมืองเดียวกันกับหินอุตสาหกรรมชนิดหินปูนและหินดินดานเพื่ออุตสาหกรรมปูนซีเมนต์

คำขอประทานบัตรที่ 1/2555, 4/2555 และหินอุตสาหกรรมชนิดหินปูนเพื่ออุตสาหกรรมปูนซีเมนต์ คำขอประทานบัตรที่ 2/2553, 3/2553, 2/2555, 3/2555,

5/2555, 6/2555, 7/2555 ระหว่างเดือนมกราคม-มิถุนายน พ.ศ. 2568

- นำเครื่องเก็บตัวอย่างอากาศไปติดตั้ง ณ บริเวณที่กำหนดโดยจะต้องเลือกจุดให้ได้ตามข้อกำหนดของ U.S. EPA ได้แก่ ช่องชักตัวอย่างเครื่องสูงจากพื้นอย่างน้อย 1.5 เมตร แต่ไม่เกิน 6 เมตร ในรัศมี 270 องศา โดยรอบช่องชักตัวอย่างอากาศ ต้องไม่มีสิ่งกีดขวางทางไหลของอากาศ เป็นพื้นที่โล่ง ห่างจาก กำแพงหรือผนังหรือสิ่งก่อสร้างโดยรอบมากกว่า 2 เมตร และอยู่ห่างจากสิ่งกีดขวางทางลมมากกว่า 20 เมตร หรือระยะห่างอย่างน้อยสองเท่าของความสูงของสิ่งกีดขวางนั้น ควรจะอยู่ห่างจากถนนที่ไม่ได้ลาด ด้วยวัสดุและสถานที่มีการทำการเกษตรไม่น้อยกว่า 400 เมตร อยู่ห่างแหล่งกำเนิดมลพิษที่อาจทำให้เกิด ข้อมูลการตรวจวัดผิดพลาด เช่น เตาเผามูลฝอย เตาหลอมโลหะ หรือแหล่งที่อาจทำให้เกิดฝุ่น นอกจาก แหล่งกำเนิดมลพิษนั้นจะเป็นส่วนหนึ่งที่ต้องการจะตรวจวัดด้วย และในกรณีที่ไม่สามารถกำหนดจุด ตรวจวัดที่เหมาะสมที่สุดได้ ให้เลือกจุดที่สะดวกในการติดตั้ง และบันทึกลักษณะของจุดตรวจวัดโดยการ เขียนแผนผังจุดตรวจวัดและพื้นที่โดยรอบในแบบบันทึกการชักตัวอย่างฝุ่นละอองขนาดไม่เกิน 10 ไมครอนในบรรยากาศโดยทั่วไป
- ทำการเทียบอัตราการไหลของเครื่องเก็บตัวอย่าง High Volume Air Sampler ด้วย Standard Orifice ที่ผ่านการเทียบแล้ว (Certified Orifice) ณ จุดเก็บตัวอย่างจำนวน 5 ค่าก่อนทำการเก็บ ตัวอย่างนำมาพลอตกราฟเพื่อคำนวณค่าสัมประสิทธิ์สหสัมพันธ์ (Correlation Coefficient, r) ต้องมี ค่ามากกว่าหรือ เท่ากับ 0.995 ในกรณีที่ไม่ได้ค่าตามที่กำหนดจะต้องตรวจสอบเครื่องชักตัวอย่าง และทำการเทียบอีกครั้ง จนกว่าจะได้ค่า r มากกว่าหรือเท่ากับ 0.995 บันทึกผลการเทียบไว้ใน แบบบันทึกการเก็บตัวอย่างฝุ่นละอองขนาดไม่เกิน 10 ไมครอนในบรรยากาศโดยทั่วไป หลังจากนั้นนำ ค่า High Volume Air Sample Flow Set (l) ไปตั้งค่าอัตราการไหลสำหรับเก็บตัวอย่างเพื่อใช้ในการ คำนวณปริมาตรอากาศที่สภาวะมาตรฐาน สำหรับคำนวณปริมาณฝุ่นละอองในหน่วย mg/m^3 ต่อไป
- เก็บตัวอย่างโดยการสูบอากาศผ่านกระดาศกรองด้วยอัตราการสูบประมาณ 1.13-1.7 ลูกบาศก์เมตรต่อ นาที เป็นเวลา 24 ชั่วโมงแล้วนำกระดาศกรอง กระดาศบันทึกอัตราการไหลของอากาศ และแบบ บันทึกการเก็บตัวอย่างฝุ่นละอองขนาดไม่เกิน 10 ไมครอนในบรรยากาศโดยทั่วไปเพื่อทำการวิเคราะห์ ปริมาณฝุ่นละอองขนาดไม่เกิน 10 ไมครอน
- นำตัวอย่างไปอบในตู้ควบคุมความชื้น (Desiccator) เป็นเวลา 24 ชั่วโมงอีกครั้งหนึ่งโดยควบคุม ความชื้น แล้วจึงชั่งน้ำหนักโดยใช้เครื่องชั่งน้ำหนักอย่างละเอียด 4 ตำแหน่งที่ได้ผ่านการเทียบแล้ว คำนวณน้ำหนักฝุ่นละอองบนกระดาศกรองตามหลักการของ Pre and Post Weight Different
- คำนวณปริมาตรอากาศที่ไหลผ่านกระดาศกรองจากกระดาศบันทึกอัตราการไหล (Flow Chart) พร้อม กับผลจากการเทียบ แล้วปรับปริมาตรอากาศไปที่อุณหภูมิและความดันบรรยากาศมาตรฐาน (25 องศาเซลเซียส และความดัน 1 บรรยากาศ)
- คำนวณและรายงานผลการติดตามตรวจสอบปริมาณฝุ่นละอองขนาดไม่เกิน 10 ไมครอนในบรรยากาศ โดยทั่วไปเฉลี่ย 24 ชั่วโมงในหน่วยมิลลิกรัมต่อลูกบาศก์เมตร ตามรายละเอียดของวิธี Gravimetric แล้วเสนอผลการติดตามตรวจสอบพร้อมกับประเมินผลโดยเปรียบเทียบผลการติดตามตรวจสอบที่ได้กับ มาตรฐานคุณภาพอากาศในบรรยากาศโดยทั่วไป

โครงการเหมืองแร่หินอุตสาหกรรมชนิดหินดินดานเพื่ออุตสาหกรรมปูนซีเมนต์ ของบริษัท ทีพีไอ โพลีน จำกัด (มหาชน)

คำขอประทานบัตรที่ 8/2555 ร่วมแผนผังโครงการทำเหมืองเดียวกันกับหินอุตสาหกรรมชนิดหินปูนและหินดินดานเพื่ออุตสาหกรรมปูนซีเมนต์

คำขอประทานบัตรที่ 1/2555, 4/2555 และหินอุตสาหกรรมชนิดหินปูนเพื่ออุตสาหกรรมปูนซีเมนต์ คำขอประทานบัตรที่ 2/2553, 3/2553, 2/2555, 3/2555,

5/2555, 6/2555, 7/2555 ระหว่างเดือนมกราคม-มิถุนายน พ.ศ. 2568

3) วิธีการติดตามตรวจสอบความเร็วและทิศทางลม (Wind Speed & Wind Direction)

การติดตามตรวจสอบทิศทางและความเร็วลมได้ดำเนินการโดยการติดตั้ง Wind Cup และ Wind Vane บนเสาสูง 10 เมตร จากพื้นดิน โดยจะใช้เครื่องวัดทิศทางและความเร็วลมยี่ห้อ Met-One ผลิตภัณฑ์ของประเทศสหรัฐอเมริกา จุดติดตั้งจะต้องเป็นที่โล่ง ไม่มีอาคาร สิ่งก่อสร้างหรือต้นไม้สูงกว่า 10 เมตร ในรัศมีโดยรอบ ผลการตรวจวัดที่ได้จะถูกแปลงเป็นสัญญาณไฟฟ้าที่จะถูกส่งมาเก็บไว้ใน Data Logger ตลอดการติดตามตรวจสอบ และทำการแปรผลการติดตามตรวจสอบในรูปของผังลมแบบ Wind Rose

ทั้งนี้การติดตามตรวจสอบคุณภาพอากาศในบรรยากาศโดยทั่วไป ของโครงการเหมืองแร่หินอุตสาหกรรมชนิดหินดินดานเพื่ออุตสาหกรรมปูนซีเมนต์ ของบริษัท ทีพีไอ โพลีน จำกัด (มหาชน) คำขอประทานบัตรที่ 8/2555 ร่วมแผนผังโครงการทำเหมืองเดียวกันกับหินอุตสาหกรรมชนิดหินปูนและหินดินดานเพื่ออุตสาหกรรมปูนซีเมนต์ คำขอประทานบัตรที่ 1/2555, 4/2555 และหินอุตสาหกรรมชนิดหินปูนเพื่ออุตสาหกรรมปูนซีเมนต์ คำขอประทานบัตรที่ 2/2553, 3/2553, 2/2555, 3/2555, 5/2555, 6/2555, 7/2555 จำนวน 6 จุด ได้แก่ 1) กลุ่มบ้านราษฎรบ้านไทรงาม 2) กลุ่มบ้านราษฎรชุมชนเกษตรสัมพันธ์ 3) สถานีวิทยุทับกวาง 4) วัดสร้างใหม่ถ้ำนคราขโสมณวนาราม 5) วัดพระธาตุเจริญธรรม และ 6) ชุมชนชัยบอนพัฒนา ดังแสดงในรูปที่ 3-1

โครงการเหมืองแร่หินอุตสาหกรรมชนิดหินดินดานเพื่ออุตสาหกรรมปูนซีเมนต์ ของบริษัท ทีทีไอ โพลีน จำกัด (มหาชน)

คำขอประทานบัตรที่ 8/2555 ร่วมแผนผังโครงการทำเหมืองเดียวกันกับหินอุตสาหกรรมชนิดหินปูนและหินดินดานเพื่ออุตสาหกรรมปูนซีเมนต์

คำขอประทานบัตรที่ 1/2555, 4/2555 และหินอุตสาหกรรมชนิดหินปูนเพื่ออุตสาหกรรมปูนซีเมนต์ คำขอประทานบัตรที่ 2/2553, 3/2553, 2/2555, 3/2555, 5/2555, 6/2555, 7/2555 ระหว่างเดือนมกราคม-มิถุนายน พ.ศ. 2568



(1) กลุ่มบ้านราษฎรบ้านไทรงาม



(2) กลุ่มบ้านราษฎรชุมชนเกษตรสัมพันธ์



(3) สถานีวิจัยทับกวาง



(4) วัดสร้างใหม่ถ้ำนครราชสีมา



(5) วัดพระธาตุเจริญธรรม



(6) ชุมชนขับบอนพัฒนา

รูปที่ 3-1 การติดตามตรวจสอบคุณภาพอากาศในบรรยากาศโดยทั่วไป

โครงการเหมืองแร่หินอุตสาหกรรมชนิดหินดินดานเพื่ออุตสาหกรรมปูนซีเมนต์ ของบริษัท ทีพีไอ โพลีน จำกัด (มหาชน)

คำขอประทานบัตรที่ 8/2555 ร่วมแผนผังโครงการทำเหมืองเดียวกันกับหินอุตสาหกรรมชนิดหินปูนและหินดินดานเพื่ออุตสาหกรรมปูนซีเมนต์

คำขอประทานบัตรที่ 1/2555, 4/2555 และหินอุตสาหกรรมชนิดหินปูนเพื่ออุตสาหกรรมปูนซีเมนต์ คำขอประทานบัตรที่ 2/2553, 3/2553, 2/2555, 3/2555,

5/2555, 6/2555, 7/2555 ระหว่างเดือนมกราคม-มิถุนายน พ.ศ. 2568

3.1.2 วิธีการติดตามตรวจสอบระดับเสียงโดยทั่วไป

ดำเนินการติดตามตรวจสอบระดับเสียงเฉลี่ย 24 ชั่วโมง (LAeq 24 hours) โดยใช้มาตรระดับเสียงชนิด Integrated Sound Level Meter ยี่ห้อ Rion รุ่น NL-21 หรือ NL-42 เป็นมาตรระดับเสียง Class 2 ที่ได้มาตรฐานสากล IEC 61672 มีความเที่ยงตรงสูงและมีค่าความคลาดเคลื่อนของการติดตามตรวจสอบอยู่ในช่วง ± 0.5 dB(A) ขณะติดตามตรวจสอบมี Wind Screen ติดที่หัว Microphone เพื่อป้องกันและกำบังลมที่เป็นปัจจัยให้เกิดความผิดพลาด โดยติดตั้งมาตรระดับเสียงบนขาตั้งให้ไมโครโฟนอยู่สูงจากพื้น 1.2-1.5 เมตร และห่างจากสิ่งกีดขวางอื่นใดที่มีคุณสมบัติในการสะท้อนเสียงอย่างน้อย 1.0 เมตร สำหรับเสียงที่เข้ามายังมาตรระดับเสียงจะผ่านวงจรรขยายและผ่านตัวกรองเสียงที่วงจรถ่วงน้ำหนักที่ A และ C หรือ F ตามลักษณะของเสียงที่เกิดขึ้น ก่อนการติดตามตรวจสอบจะทำการสอบเทียบและตรวจสอบความถูกต้องด้วยเครื่อง Sound Level Calibrator ที่ระดับเสียงมาตรฐาน 94.0 dB ความถี่ 1,000 Hz ที่วงจรถ่วงน้ำหนัก C และปรับไปที่วงจรถ่วงน้ำหนัก A ก่อนติดตามตรวจสอบระดับเสียงเฉลี่ย 1 ชั่วโมง (LAeq 1 hour) และระดับเสียงสูงสุด (LAmx) ตลอด 24 ชั่วโมง อย่างต่อเนื่อง แล้วนำค่ามาคำนวณหาค่าระดับเสียงเฉลี่ย 24 ชั่วโมง (LAeq 24 hours) และระดับเสียงสูงสุด (LAmx)

ทั้งนี้การติดตามตรวจสอบระดับเสียงโดยทั่วไป ของโครงการเหมืองแร่หินอุตสาหกรรมชนิดหินดินดานเพื่ออุตสาหกรรมปูนซีเมนต์ ของบริษัท ทีพีไอ โพลีน จำกัด (มหาชน) คำขอประทานบัตรที่ 8/2555 ร่วมแผนผังโครงการทำเหมืองเดียวกันกับหินอุตสาหกรรมชนิดหินปูนและหินดินดานเพื่ออุตสาหกรรมปูนซีเมนต์ คำขอประทานบัตรที่ 1/2555, 4/2555 และหินอุตสาหกรรมชนิดหินปูนเพื่ออุตสาหกรรมปูนซีเมนต์ คำขอประทานบัตรที่ 2/2553, 3/2553, 2/2555, 3/2555, 5/2555, 6/2555, 7/2555จำนวน 6 จุด ได้แก่ 1) กลุ่มบ้านราษฎร์บ้านไทรงาม 2) กลุ่มบ้านราษฎร์ชุมชนเกษตรสัมพันธ์ 3) สถานีวิทยุทัพบก 4) วัดสร้างใหม่ถ้ำนครราชสีมา 5) วัดพระธาตุเจริญธรรม และ 6) ชุมชนชัยบอนพัฒนา ดังแสดงในรูปที่ 3-2

3.1.3 วิธีการติดตามตรวจสอบความสั่นสะเทือน

การติดตามตรวจสอบความสั่นสะเทือนได้ดำเนินการตามข้อกำหนดในมาตรฐานความสั่นสะเทือนเพื่อป้องกันผลกระทบต่ออาคาร ตามประกาศคณะกรรมการสิ่งแวดล้อมแห่งชาติ ฉบับที่ 37 ประกาศในราชกิจจานุเบกษาเล่มที่ 127 ตอนพิเศษ 69 ง ลงวันที่ 2 มิถุนายน 2553 โดยใช้มาตรความสั่นสะเทือนยี่ห้อ Instantel รุ่น Blastmate III รุ่น Minimate รุ่น Minimate Plus หรือ รุ่น Micromate ISEE Base Unit ติดตั้งมาตรความสั่นสะเทือนบริเวณฐานรากของอาคาร โดยหันตัวรับสัญญาณไปทางแหล่งกำเนิดความสั่นสะเทือน และทับด้วยถุงทราย เพื่อป้องกันการ Resonance ระหว่างพื้นกับมาตรความสั่นสะเทือน ทำการตรวจวัดอย่างต่อเนื่องโดยเก็บข้อมูลความสั่นสะเทือนทุกๆ เหตุการณ์ (Event) แล้วนำผลการตรวจวัดมาเทียบกับมาตรฐานฯ

การติดตามตรวจสอบความสั่นสะเทือน ของโครงการเหมืองแร่หินอุตสาหกรรมชนิดหินดินดานเพื่ออุตสาหกรรมปูนซีเมนต์ ของบริษัท ทีพีไอ โพลีน จำกัด (มหาชน) คำขอประทานบัตรที่ 8/2555 ร่วมแผนผังโครงการทำเหมืองเดียวกันกับหินอุตสาหกรรมชนิดหินปูนและหินดินดานเพื่ออุตสาหกรรมปูนซีเมนต์ คำขอประทานบัตรที่ 1/2555, 4/2555 และหินอุตสาหกรรมชนิดหินปูนเพื่ออุตสาหกรรมปูนซีเมนต์ คำขอประทานบัตรที่ 2/2553, 3/2553, 2/2555, 3/2555, 5/2555, 6/2555, 7/2555 จำนวน 5 จุด ได้แก่ 1) กลุ่มบ้านราษฎร์บ้านไทรงาม 2) บริเวณขอบแปลงประทานบัตรด้านทิศใต้ 3) กลุ่มบ้านราษฎร์ชุมชนเกษตรสัมพันธ์ 4) สถานีวิทยุทัพบก และ 5) วัดสร้างใหม่ถ้ำนครราชสีมา ดังแสดงในรูปที่ 3-3

โครงการเหมืองแร่หินอุตสาหกรรมชนิดหินดินดานเพื่ออุตสาหกรรมปูนซีเมนต์ ของบริษัท ทีพีไอ โพลีน จำกัด (มหาชน)

คำขอประทานบัตรที่ 8/2555 ร่วมแผนผังโครงการทำเหมืองเดียวกันกับหินอุตสาหกรรมชนิดหินปูนและหินดินดานเพื่ออุตสาหกรรมปูนซีเมนต์

คำขอประทานบัตรที่ 1/2555, 4/2555 และหินอุตสาหกรรมชนิดหินปูนเพื่ออุตสาหกรรมปูนซีเมนต์ คำขอประทานบัตรที่ 2/2553, 3/2553, 2/2555, 3/2555, 5/2555, 6/2555, 7/2555 ระหว่างเดือนมกราคม-มิถุนายน พ.ศ. 2568



(1) กลุ่มบ้านราษฎรบ้านไทรงาม



(2) กลุ่มบ้านราษฎรชุมชนเกษตรสัมพันธ์



(3) สถานีวิจัยทับกวาง



(4) วัดสร้างใหม่ถ้ำนครราชสีมา



(5) วัดพระธาตุเจริญธรรม



(6) ชุมชนขับบอนพัฒนา

รูปที่ 3-2 การติดตามตรวจสอบระดับเสียงในบรรยากาศโดยทั่วไป

โครงการเหมืองแร่หินอุตสาหกรรมชนิดหินดินดานเพื่ออุตสาหกรรมปูนซีเมนต์ ของบริษัท ทีพีโอ โพลีน จำกัด (มหาชน)

คำขอประทานบัตรที่ 8/2555 ร่วมแผนผังโครงการทำเหมืองเดียวกันกับหินอุตสาหกรรมชนิดหินปูนและหินดินดานเพื่ออุตสาหกรรมปูนซีเมนต์

คำขอประทานบัตรที่ 1/2555, 4/2555 และหินอุตสาหกรรมชนิดหินปูนเพื่ออุตสาหกรรมปูนซีเมนต์ คำขอประทานบัตรที่ 2/2553, 3/2553, 2/2555, 3/2555, 5/2555, 6/2555, 7/2555 ระหว่างเดือนมกราคม-มิถุนายน พ.ศ. 2568



(1) กลุ่มบ้านราษฎร์บ้านไทรงาม



(2) บริเวณขอบแปลงประทานบัตรด้านทิศใต้



(3) กลุ่มบ้านราษฎร์ชุมชนเกษตรสัมพันธ์



(4) สถานีวิทยุทับกวาง



(5) วัดสร้างใหม่ถ้ำนคราขโสกฉนวนาราม

รูปที่ 3-3 การติดตามตรวจสอบความสั่นสะเทือน

โครงการเหมืองแร่หินอุตสาหกรรมชนิดหินดินดานเพื่ออุตสาหกรรมปูนซีเมนต์ ของบริษัท ทีพีโอ โพลีน จำกัด (มหาชน)

คำขอประทานบัตรที่ 8/2555 ร่วมแผนผังโครงการทำเหมืองเดียวกันกับหินอุตสาหกรรมชนิดหินปูนและหินดินดานเพื่ออุตสาหกรรมปูนซีเมนต์

คำขอประทานบัตรที่ 1/2555, 4/2555 และหินอุตสาหกรรมชนิดหินปูนเพื่ออุตสาหกรรมปูนซีเมนต์ คำขอประทานบัตรที่ 2/2553, 3/2553, 2/2555, 3/2555, 5/2555, 6/2555, 7/2555 ระหว่างเดือนมกราคม-มิถุนายน พ.ศ. 2568

3.1.4 วิธีการติดตามตรวจสอบคุณภาพน้ำผิวดิน

การเก็บตัวอย่างน้ำผิวดินจะเก็บตัวอย่างด้วยวิธีจ้วงเก็บครั้งเดียว (Grab Sampling) โดยอ้างอิงตามวิธีการติดตามตรวจสอบตามที่กำหนดในประกาศคณะกรรมการสิ่งแวดล้อมแห่งชาติ ฉบับที่ 8 (พ.ศ. 2537) เรื่อง กำหนดมาตรฐานคุณภาพน้ำในแหล่งน้ำผิวดิน และ Standard Methods for the Examination of Water and Wastewater ซึ่ง APHA, AWWA และ WEF ร่วมกันกำหนด

ทั้งนี้การติดตามตรวจสอบคุณภาพน้ำผิวดิน ของโครงการเหมืองแร่หินอุตสาหกรรมชนิดหินดินดานเพื่ออุตสาหกรรมปูนซีเมนต์ ของบริษัท ทีพีโอ โพลีน จำกัด (มหาชน) คำขอประทานบัตรที่ 8/2555 ร่วมแผนผังโครงการทำเหมืองเดียวกันกับหินอุตสาหกรรมชนิดหินปูนและหินดินดานเพื่ออุตสาหกรรมปูนซีเมนต์ คำขอประทานบัตรที่ 1/2555, 4/2555 และหินอุตสาหกรรมชนิดหินปูนเพื่ออุตสาหกรรมปูนซีเมนต์ คำขอประทานบัตรที่ 2/2553, 3/2553, 2/2555, 3/2555, 5/2555, 6/2555, 7/2555 จำนวน 1 จุด ได้แก่ บริเวณห้วยไม่มีชื่อทางทิศใต้ ดังแสดงในรูปที่ 3-4



รูปที่ 3-4 การติดตามตรวจสอบคุณภาพน้ำผิวดิน บริเวณห้วยไม่มีชื่อทางทิศใต้

โครงการเหมืองแร่หินอุตสาหกรรมชนิดหินดินดานเพื่ออุตสาหกรรมปูนซีเมนต์ ของบริษัท ทีพีไอ โพลีน จำกัด (มหาชน)

คำขอประทานบัตรที่ 8/2555 ร่วมแผนผังโครงการทำเหมืองเดียวกันกับหินอุตสาหกรรมชนิดหินปูนและหินดินดานเพื่ออุตสาหกรรมปูนซีเมนต์

คำขอประทานบัตรที่ 1/2555, 4/2555 และหินอุตสาหกรรมชนิดหินปูนเพื่ออุตสาหกรรมปูนซีเมนต์ คำขอประทานบัตรที่ 2/2553, 3/2553, 2/2555, 3/2555,

5/2555, 6/2555, 7/2555 ระหว่างเดือนมกราคม-มิถุนายน พ.ศ. 2568

3.1.5 วิธีการติดตามตรวจสอบคุณภาพน้ำใต้ดิน

การติดตามตรวจสอบระดับน้ำในบ่อน้ำตื้นและบ่อบาดาลจะใช้เครื่องตรวจวัดระดับน้ำ โดยติดตามตรวจสอบระยะจากปากบ่อถึงผิวน้ำ เพื่อตรวจสอบการเปลี่ยนแปลงของระดับน้ำใต้ดินในหน่วยเมตร ทั้งนี้การติดตามตรวจสอบระดับน้ำใต้ดินของโครงการเหมืองแร่หินอุตสาหกรรมชนิดหินดินดานเพื่ออุตสาหกรรมปูนซีเมนต์ ของบริษัท ทีพีไอ โพลีน จำกัด (มหาชน) คำขอประทานบัตรที่ 8/2555 ร่วมแผนผังโครงการทำเหมืองเดียวกันกับหินอุตสาหกรรมชนิดหินปูนและหินดินดานเพื่ออุตสาหกรรมปูนซีเมนต์ คำขอประทานบัตรที่ 1/2555, 4/2555 และหินอุตสาหกรรมชนิดหินปูนเพื่ออุตสาหกรรมปูนซีเมนต์ คำขอประทานบัตรที่ 2/2553, 3/2553, 2/2555, 3/2555, 5/2555, 6/2555, 7/2555 จำนวน 3 จุด ได้แก่ 1) บ่อบาดาลสถานีวิจัยทับกวาง 2) บ่อบาดาลวัดพระธาตุเจริญธรรม และ 3) บ่อบาดาลชุมชนเกษตรสัมพันธ์ ดังแสดงในรูปที่ 3-5



(1) บ่อบาดาลสถานีวิจัยทับกวาง



(2) บ่อบาดาลวัดพระธาตุเจริญธรรม



(3) บ่อบาดาลชุมชนเกษตรสัมพันธ์

รูปที่ 3-5 การติดตามตรวจสอบคุณภาพน้ำใต้ดิน

โครงการเหมืองแร่หินอุตสาหกรรมชนิดหินดินดานเพื่ออุตสาหกรรมปูนซีเมนต์ ของบริษัท ทีพีไอ โพลีน จำกัด (มหาชน)

คำขอประทานบัตรที่ 8/2555 ร่วมแผนผังโครงการทำเหมืองเดียวกันกับหินอุตสาหกรรมชนิดหินปูนและหินดินดานเพื่ออุตสาหกรรมปูนซีเมนต์

คำขอประทานบัตรที่ 1/2555, 4/2555 และหินอุตสาหกรรมชนิดหินปูนเพื่ออุตสาหกรรมปูนซีเมนต์ คำขอประทานบัตรที่ 2/2553, 3/2553, 2/2555, 3/2555, 5/2555, 6/2555, 7/2555 ระหว่างเดือนมกราคม-มิถุนายน พ.ศ. 2568

3.2 ผลการติดตามตรวจสอบคุณภาพสิ่งแวดล้อม

3.2.1 ผลการติดตามตรวจสอบคุณภาพอากาศในบรรยากาศโดยทั่วไป

การติดตามตรวจสอบคุณภาพอากาศในบรรยากาศโดยทั่วไป ระหว่างเดือนมกราคม-มิถุนายน พ.ศ. 2568 จำนวน 6 จุด ได้แก่ 1) กลุ่มบ้านราษฎรบ้านไทรงาม 2) กลุ่มบ้านราษฎรชุมชนเกษตรสัมพันธ์ 3) สถานีวิทยุทับกวาง 4) วัดสร้างใหม่ถ้ำนาคาธาโสภณวนาราม 5) วัดพระธาตุเจริญธรรม และ 6) ชุมชนชัยบอนพัฒนา พบว่าปริมาณฝุ่นละอองรวมเฉลี่ย 24 ชั่วโมง และฝุ่นละอองขนาดเล็กไม่เกิน 10 ไมครอนเฉลี่ย 24 ชั่วโมง ทุกจุดติดตามตรวจสอบมีค่าอยู่ในมาตรฐานตามประกาศคณะกรรมการสิ่งแวดล้อมแห่งชาติ ฉบับที่ 24 (พ.ศ. 2547) เรื่อง กำหนดมาตรฐานคุณภาพอากาศในบรรยากาศโดยทั่วไป ประกาศในราชกิจจานุเบกษา ฉบับประกาศทั่วไป เล่ม 121 ตอนพิเศษ 104 ง ลงวันที่ 22 กันยายน พ.ศ. 2547 โดยสรุปผลได้ดังตารางที่ 3-1 ถึงตารางที่ 3-6

3.2.2 ผลการติดตามตรวจสอบความเร็วและทิศทางลม

การติดตามตรวจสอบความเร็วและทิศทางลม สำหรับโครงการเหมืองแร่หินอุตสาหกรรมชนิดหินดินดานเพื่ออุตสาหกรรมปูนซีเมนต์ ของบริษัท ทีพีไอ โพลีน จำกัด (มหาชน) คำขอประทานบัตรที่ 8/2555 ร่วมแผนผังโครงการทำเหมืองเดียวกันกับหินอุตสาหกรรมชนิดหินปูนและหินดินดานเพื่ออุตสาหกรรมปูนซีเมนต์ คำขอประทานบัตรที่ 1/2555, 4/2555 และหินอุตสาหกรรมชนิดหินปูนเพื่ออุตสาหกรรมปูนซีเมนต์ คำขอประทานบัตรที่ 2/2553, 3/2553, 2/2555, 3/2555, 5/2555, 6/2555, 7/2555 จำนวน 6 จุด ได้แก่ 1) กลุ่มบ้านราษฎรบ้านไทรงาม 2) กลุ่มบ้านราษฎรชุมชนเกษตรสัมพันธ์ 3) สถานีวิทยุทับกวาง 4) วัดสร้างใหม่ถ้ำนาคาธาโสภณวนาราม 5) วัดพระธาตุเจริญธรรม และ 6) ชุมชนชัยบอนพัฒนา ระหว่างเดือนมกราคม-มิถุนายน พ.ศ. 2568 สรุปผลได้ดังตารางที่ 3-7 ถึงตารางที่ 3-12

ผลการติดตามตรวจสอบความเร็วลมและทิศทางลม ระหว่างเดือนมกราคม-มิถุนายน พ.ศ. 2568 สามารถสรุปได้ดังนี้

- บริเวณกลุ่มบ้านราษฎรบ้านไทรงาม ระหว่างวันที่ 9-12 มีนาคม พ.ศ. 2568 พบว่าความเร็วลมมีค่าระหว่าง 1.9-2.2 เมตรต่อวินาที และทิศทางลมส่วนใหญ่เป็นลมจากทิศตะวันออก (E) และทิศตะวันออกเฉียงใต้ (SE)
- บริเวณกลุ่มบ้านราษฎรชุมชนเกษตรสัมพันธ์ ระหว่างวันที่ 4-7 มีนาคม พ.ศ. 2568 พบว่าความเร็วลมมีค่าระหว่าง 1.6-1.9 เมตรต่อวินาที และทิศทางลมส่วนใหญ่เป็นลมจากทิศตะวันตกเฉียงใต้ค่อนไปทางทิศใต้ (SSW)
- บริเวณสถานีวิทยุทับกวาง ระหว่างวันที่ 4-7 มีนาคม พ.ศ. 2568 พบว่าความเร็วลมมีค่าระหว่าง 1.5-2.0 เมตรต่อวินาที และทิศทางลมส่วนใหญ่เป็นลมจากทิศตะวันออกเฉียงใต้ (SE)
- บริเวณวัดสร้างใหม่ถ้ำนาคาธาโสภณวนาราม ระหว่างวันที่ 4-7 มีนาคม พ.ศ. 2568 พบว่าความเร็วลมมีค่าระหว่าง 1.6-1.7 เมตรต่อวินาที และทิศทางลมส่วนใหญ่เป็นลมจากทิศตะวันตกเฉียงใต้ (SW)
- บริเวณวัดพระธาตุเจริญธรรม ระหว่างวันที่ 4-7 มีนาคม พ.ศ. 2568 พบว่าความเร็วลมมีค่าระหว่าง 1.4-2.2 เมตรต่อวินาที และทิศทางลมส่วนใหญ่เป็นลมจากทิศตะวันออกเฉียงใต้ (SE)
- บริเวณชุมชนชัยบอนพัฒนา ระหว่างวันที่ 4-7 มีนาคม พ.ศ. 2568 พบว่าความเร็วลมมีค่าระหว่าง 1.6-2.0 เมตรต่อวินาที และทิศทางลมส่วนใหญ่เป็นลมจากทิศตะวันออกเฉียงใต้ค่อนไปทางทิศใต้ (SSE)

โครงการเหมืองแร่หินอุตสาหกรรมชนิดหินดินดานเพื่ออุตสาหกรรมปูนซีเมนต์ ของบริษัท ทีพีโอ โพลีน จำกัด (มหาชน)

คำขอประทานบัตรที่ 8/2555 ร่วมแผนผังโครงการทำเหมืองเดียวกันกับหินอุตสาหกรรมชนิดหินปูนและหินดินดานเพื่ออุตสาหกรรมปูนซีเมนต์

คำขอประทานบัตรที่ 1/2555, 4/2555 และหินอุตสาหกรรมชนิดหินปูนเพื่ออุตสาหกรรมปูนซีเมนต์ คำขอประทานบัตรที่ 2/2553, 3/2553, 2/2555, 3/2555, 5/2555, 6/2555, 7/2555 ระหว่างเดือนมกราคม-มิถุนายน พ.ศ. 2568

ตารางที่ 3-1 ผลการติดตามตรวจสอบคุณภาพอากาศในบรรยากาศโดยทั่วไป

บริเวณกลุ่มบ้านราษฎรบ้านไทรงาม ระหว่างเดือนมกราคม-มิถุนายน พ.ศ. 2568

โครงการเหมืองแร่หินอุตสาหกรรมชนิดหินดินดาน เพื่ออุตสาหกรรมปูนซีเมนต์ ของบริษัท ทีพีโอ โพลีน จำกัด (มหาชน) คำขอประทานบัตรที่ 8/2555 ร่วมแผนผังโครงการทำเหมืองเดียวกันกับหินอุตสาหกรรมชนิดหินปูนและหินดินดานเพื่ออุตสาหกรรมปูนซีเมนต์ คำขอประทานบัตรที่ 1/2555, 4/2555 และหินอุตสาหกรรมชนิดหินปูนเพื่ออุตสาหกรรมปูนซีเมนต์ คำขอประทานบัตรที่ 2/2553, 3/2553, 2/2555, 3/2555, 5/2555, 6/2555, 7/2555

จัดทำรายงานโดย บริษัท ยูไนเต็ด แอนนาลิสต์ แอนด์ เอ็นจิเนียริง คอนซัลแตนท์ จำกัด

ช่วงเวลาติดตามตรวจสอบ ระหว่างเดือนมกราคม-มิถุนายน พ.ศ. 2568

ตำแหน่งพิกัดของสถานีติดตามตรวจสอบ : 14.619630, 101.140996

เลขที่สถานีติดตามตรวจสอบ (Station No.) : A1

ตำแหน่งพิกัด UTM ของสถานีติดตามตรวจสอบ : 730622E, 1617344N

ผู้ควบคุมสถานีติดตามตรวจสอบ (Site Operator) : นายชินนทร์ พานแก้ว

จุดติดตามตรวจสอบ	วันที่ตรวจสอบ	ผลการติดตามตรวจสอบ ^{1/}	
		ฝุ่นละอองรวมเฉลี่ย 24 ชั่วโมง (TSP)	ฝุ่นละอองขนาดเล็กไม่เกิน 10 ไมครอนเฉลี่ย 24 ชั่วโมง (PM ₁₀)
- บริเวณกลุ่มบ้านราษฎรบ้านไทรงาม	9-10 มี.ค. 68	0.0518	0.0375
	10-11 มี.ค. 68	0.0295	0.0163
	11-12 มี.ค. 68	0.0294	0.0179
มาตรฐาน		≤0.33 ^{2/}	≤0.12 ^{2/}
หน่วย		มิลลิกรัมต่อลูกบาศก์เมตร	

หมายเหตุ: ^{1/} คำนวณเทียบสภาวะมาตรฐานที่อุณหภูมิ 25 องศาเซลเซียส และความดัน 1 บรรยากาศ

^{2/} ประกาศคณะกรรมการสิ่งแวดล้อมแห่งชาติ ฉบับที่ 24 (พ.ศ. 2547) เรื่อง กำหนดมาตรฐานคุณภาพอากาศในบรรยากาศโดยทั่วไป

ผู้ติดตามตรวจสอบ : นายชินนทร์ พานแก้ว

ผู้วิเคราะห์ : นางสาวเจตจรินทร์ ทำสะอาด

ผู้ควบคุม/ผู้ตรวจสอบ : นางสาวบุษกร เลิศกานมาศ

บริษัทผู้ตรวจวิเคราะห์ : บริษัท ยูไนเต็ด แอนนาลิสต์ แอนด์ เอ็นจิเนียริง คอนซัลแตนท์ จำกัด

เบอร์โทรศัพท์ : 0 2763 2828

โครงการเหมืองแร่หินอุตสาหกรรมชนิดหินดินดานเพื่ออุตสาหกรรมปูนซีเมนต์ ของบริษัท ทีพีโอ โพลีน จำกัด (มหาชน)

คำขอประทานบัตรที่ 8/2555 ร่วมแผนผังโครงการทำเหมืองเดียวกันกับหินอุตสาหกรรมชนิดหินปูนและหินดินดานเพื่ออุตสาหกรรมปูนซีเมนต์

คำขอประทานบัตรที่ 1/2555, 4/2555 และหินอุตสาหกรรมชนิดหินปูนเพื่ออุตสาหกรรมปูนซีเมนต์ คำขอประทานบัตรที่ 2/2553, 3/2553, 2/2555, 3/2555,

5/2555, 6/2555, 7/2555 ระหว่างเดือนมกราคม-มิถุนายน พ.ศ. 2568

ตารางที่ 3-2 ผลการติดตามตรวจสอบคุณภาพอากาศในบรรยากาศโดยทั่วไป

บริเวณกลุ่มบ้านราษฎรชุมชนเกษตรสัมพันธ์ ระหว่างเดือนมกราคม-มิถุนายน พ.ศ. 2568

โครงการเหมืองแร่หินอุตสาหกรรมชนิดหินดินดาน เพื่ออุตสาหกรรมปูนซีเมนต์ ของบริษัท ทีพีโอ โพลีน จำกัด (มหาชน) คำขอประทานบัตรที่ 8/2555 ร่วมแผนผังโครงการทำเหมืองเดียวกันกับหินอุตสาหกรรมชนิดหินปูนและหินดินดานเพื่ออุตสาหกรรมปูนซีเมนต์ คำขอประทานบัตรที่ 1/2555, 4/2555 และ หินอุตสาหกรรมชนิดหินปูนเพื่ออุตสาหกรรมปูนซีเมนต์ คำขอประทานบัตรที่ 2/2553, 3/2553, 2/2555, 3/2555, 5/2555, 6/2555, 7/2555

จัดทำรายงานโดย บริษัท ยูไนเต็ด แอนนาลิสต์ แอนด์ เอ็นจิเนียริง คอนซัลแตนท์ จำกัด

ช่วงเวลาติดตามตรวจสอบ ระหว่างเดือนมกราคม-มิถุนายน พ.ศ. 2568

ตำแหน่งพิกัดของสถานีติดตามตรวจสอบ : 14.600339, 101.116164

เลขที่สถานีติดตามตรวจสอบ (Station No.) : A2

ตำแหน่งพิกัด UTM ของสถานีติดตามตรวจสอบ : 727966E, 1615184N

ผู้ควบคุมสถานีติดตามตรวจสอบ (Site Operator) : นายไพรัตน์ กำเนิดรักษา

จุดติดตามตรวจสอบ	วันที่ตรวจสอบ	ผลการติดตามตรวจสอบ ^{1/}	
		ฝุ่นละอองรวมเฉลี่ย 24 ชั่วโมง (TSP)	ฝุ่นละอองขนาดไม่เกิน 10 ไมครอนเฉลี่ย 24 ชั่วโมง (PM ₁₀)
- บริเวณกลุ่มบ้านราษฎรชุมชนเกษตรสัมพันธ์	4-5 มี.ค. 68	0.0766	0.0441
	5-6 มี.ค. 68	0.0600	0.0319
	6-7 มี.ค. 68	0.0778	0.0615
มาตรฐาน		≤0.33 ^{2/}	≤0.12 ^{2/}
หน่วย		มิลลิกรัมต่อลูกบาศก์เมตร	

หมายเหตุ: ^{1/} คำนวณเทียบสภาวะมาตรฐานที่อุณหภูมิ 25 องศาเซลเซียส และความดัน 1 บรรยากาศ

^{2/} ประกาศคณะกรรมการสิ่งแวดล้อมแห่งชาติ ฉบับที่ 24 (พ.ศ. 2547) เรื่อง กำหนดมาตรฐานคุณภาพอากาศในบรรยากาศโดยทั่วไป

ผู้ติดตามตรวจสอบ : นายไพรัตน์ กำเนิดรักษา

ผู้วิเคราะห์ : นางสาวเจตจรินทร์ ทำสะอาด

ผู้ควบคุม/ผู้ตรวจสอบ : นางสาวบุษกร เลิศกานมาศ

บริษัทผู้ตรวจวิเคราะห์ : บริษัท ยูไนเต็ด แอนนาลิสต์ แอนด์ เอ็นจิเนียริง คอนซัลแตนท์ จำกัด

เบอร์โทรศัพท์ : 0 2763 2828

โครงการเหมืองแร่หินอุตสาหกรรมชนิดหินดินดานเพื่ออุตสาหกรรมปูนซีเมนต์ ของบริษัท ทีพีโอ โพลีน จำกัด (มหาชน)

คำขอประทานบัตรที่ 8/2555 ร่วมแผนผังโครงการทำเหมืองเดียวกันกับหินอุตสาหกรรมชนิดหินปูนและหินดินดานเพื่ออุตสาหกรรมปูนซีเมนต์

คำขอประทานบัตรที่ 1/2555, 4/2555 และหินอุตสาหกรรมชนิดหินปูนเพื่ออุตสาหกรรมปูนซีเมนต์ คำขอประทานบัตรที่ 2/2553, 3/2553, 2/2555, 3/2555, 5/2555, 6/2555, 7/2555 ระหว่างเดือนมกราคม-มิถุนายน พ.ศ. 2568

ตารางที่ 3-3 ผลการติดตามตรวจสอบคุณภาพอากาศในบรรยากาศโดยทั่วไป

บริเวณสถานีวิจัยทับกาง ระหว่างเดือนมกราคม-มิถุนายน พ.ศ. 2568

โครงการเหมืองแร่อุตสาหกรรมชนิดหินดินดาน เพื่ออุตสาหกรรมปูนซีเมนต์ ของบริษัท ทีพีโอ โพลีน จำกัด (มหาชน) คำขอประทานบัตรที่ 8/2555 ร่วมแผนผังโครงการทำเหมืองเดียวกันกับหินอุตสาหกรรมชนิดหินปูนและหินดินดานเพื่ออุตสาหกรรมปูนซีเมนต์ คำขอประทานบัตรที่ 1/2555, 4/2555 และ หินอุตสาหกรรมชนิดหินปูนเพื่ออุตสาหกรรมปูนซีเมนต์ คำขอประทานบัตรที่ 2/2553, 3/2553, 2/2555, 3/2555, 5/2555, 6/2555, 7/2555

จัดทำรายงานโดย บริษัท ยูไนเต็ด แอนนาลิสต์ แอนด์ เอ็นจิเนียริง คอนซัลแตนท์ จำกัด

ช่วงเวลาติดตามตรวจสอบ ระหว่างเดือนมกราคม-มิถุนายน พ.ศ. 2568

ตำแหน่งพิกัดของสถานีติดตามตรวจสอบ : 14.484403, 100.965488

เลขที่สถานีติดตามตรวจสอบ (Station No.) : A3

ตำแหน่งพิกัด UTM ของสถานีติดตามตรวจสอบ : 711839E, 1602209N

ผู้ควบคุมสถานีติดตามตรวจสอบ (Site Operator) : นายไพรัตน์ กำเนิดรักษา

จุดติดตามตรวจสอบ	วันที่ตรวจสอบ	ผลการติดตามตรวจสอบ ^{1/}	
		ฝุ่นละอองรวมเฉลี่ย 24 ชั่วโมง (TSP)	ฝุ่นละอองขนาดเล็กไม่เกิน 10 ไมครอนเฉลี่ย 24 ชั่วโมง (PM ₁₀)
- บริเวณสถานีวิจัยทับกาง	4-5 มี.ค. 68	0.0604	0.0474
	5-6 มี.ค. 68	0.0594	0.0361
	6-7 มี.ค. 68	0.0657	0.0170
มาตรฐาน		≤0.33 ^{2/}	≤0.12 ^{2/}
หน่วย		มิลลิกรัมต่อลูกบาศก์เมตร	

หมายเหตุ: ^{1/} คำนวณเทียบสภาวะมาตรฐานที่อุณหภูมิ 25 องศาเซลเซียส และความดัน 1 บรรยากาศ

^{2/} ประกาศคณะกรรมการสิ่งแวดล้อมแห่งชาติ ฉบับที่ 24 (พ.ศ. 2547) เรื่อง กำหนดมาตรฐานคุณภาพอากาศในบรรยากาศโดยทั่วไป

ผู้ติดตามตรวจสอบ : นายไพรัตน์ กำเนิดรักษา

ผู้วิเคราะห์ : นางสาวเจตจรินทร์ ทำสะอาด

ผู้ควบคุม/ผู้ตรวจสอบ : นางสาวบุษกร เลิศกานมาศ

บริษัทผู้ตรวจวิเคราะห์ : บริษัท ยูไนเต็ด แอนนาลิสต์ แอนด์ เอ็นจิเนียริง คอนซัลแตนท์ จำกัด

เบอร์โทรศัพท์ : 0 2763 2828

โครงการเหมืองแร่หินอุตสาหกรรมชนิดหินดินดานเพื่ออุตสาหกรรมปูนซีเมนต์ ของบริษัท ทีพีโอ โพลีน จำกัด (มหาชน)

คำขอประทานบัตรที่ 8/2555 ร่วมแผนผังโครงการทำเหมืองเดียวกันกับหินอุตสาหกรรมชนิดหินปูนและหินดินดานเพื่ออุตสาหกรรมปูนซีเมนต์

คำขอประทานบัตรที่ 1/2555, 4/2555 และหินอุตสาหกรรมชนิดหินปูนเพื่ออุตสาหกรรมปูนซีเมนต์ คำขอประทานบัตรที่ 2/2553, 3/2553, 2/2555, 3/2555,

5/2555, 6/2555, 7/2555 ระหว่างเดือนมกราคม-มิถุนายน พ.ศ. 2568

ตารางที่ 3-4 ผลการติดตามตรวจสอบคุณภาพอากาศในบรรยากาศโดยทั่วไป

บริเวณวัดสร้างใหม่ถ้ำนาคราชโสภณนาราม ระหว่างเดือนมกราคม-มิถุนายน พ.ศ. 2568

โครงการเหมืองแร่หินอุตสาหกรรมชนิดหินดินดาน เพื่ออุตสาหกรรมปูนซีเมนต์ ของบริษัท ทีพีโอ โพลีน จำกัด (มหาชน) คำขอประทานบัตรที่ 8/2555 ร่วมแผนผังโครงการทำเหมืองเดียวกันกับหินอุตสาหกรรมชนิดหินปูนและหินดินดานเพื่ออุตสาหกรรมปูนซีเมนต์ คำขอประทานบัตรที่ 1/2555, 4/2555 และหินอุตสาหกรรมชนิดหินปูนเพื่ออุตสาหกรรมปูนซีเมนต์ คำขอประทานบัตรที่ 2/2553, 3/2553, 2/2555, 3/2555, 5/2555, 6/2555, 7/2555

จัดทำรายงานโดย บริษัท ยูไนเต็ด แอนนาลิสต์ แอนด์ เอ็นจิเนียริง คอนซัลแตนท์ จำกัด

ช่วงเวลาติดตามตรวจสอบ ระหว่างเดือนมกราคม-มิถุนายน พ.ศ. 2568

ตำแหน่งพิกัดของสถานีติดตามตรวจสอบ : 14.604604, 101.103204

เลขที่สถานีติดตามตรวจสอบ (Station No.) : A4

ตำแหน่งพิกัด UTM ของสถานีตรวจวัด : 726565E, 1615643N

ผู้ควบคุมสถานีติดตามตรวจสอบ (Site Operator) : นายไพรัตน์ กำเนิดรักษา

จุดติดตามตรวจสอบ	วันที่ตรวจสอบ	ผลการติดตามตรวจสอบ ^{1/}	
		ฝุ่นละอองรวมเฉลี่ย 24 ชั่วโมง (TSP)	ฝุ่นละอองขนาดเล็กไม่เกิน 10 ไมครอนเฉลี่ย 24 ชั่วโมง (PM ₁₀)
- บริเวณวัดสร้างใหม่ถ้ำนาคราชโสภณนาราม	4-5 มี.ค. 68	0.0558	0.0226
	5-6 มี.ค. 68	0.0651	0.0307
	6-7 มี.ค. 68	0.0648	0.0219
มาตรฐาน		≤0.33 ^{2/}	≤0.12 ^{2/}
หน่วย		มิลลิกรัมต่อลูกบาศก์เมตร	

หมายเหตุ: ^{1/} คำนวณเทียบสภาวะมาตรฐานที่อุณหภูมิ 25 องศาเซลเซียส และความดัน 1 บรรยากาศ

^{2/} ประกาศคณะกรรมการสิ่งแวดล้อมแห่งชาติ ฉบับที่ 24 (พ.ศ. 2547) เรื่อง กำหนดมาตรฐานคุณภาพอากาศในบรรยากาศโดยทั่วไป

ผู้ติดตามตรวจสอบ : นายไพรัตน์ กำเนิดรักษา

ผู้วิเคราะห์ : นางสาวเจตจรินทร์ ทำสะอาด

ผู้ควบคุม/ผู้ตรวจสอบ : นางสาวบุษกร เลิศกานมาศ

บริษัทผู้ตรวจวิเคราะห์ : บริษัท ยูไนเต็ด แอนนาลิสต์ แอนด์ เอ็นจิเนียริง คอนซัลแตนท์ จำกัด

เบอร์โทรศัพท์ : 0 2763 2828

โครงการเหมืองแร่หินอุตสาหกรรมชนิดหินดินดานเพื่ออุตสาหกรรมปูนซีเมนต์ ของบริษัท ทีพีโอ โพลีน จำกัด (มหาชน)

คำขอประทานบัตรที่ 8/2555 ร่วมแผนผังโครงการทำเหมืองเดียวกันกับหินอุตสาหกรรมชนิดหินปูนและหินดินดานเพื่ออุตสาหกรรมปูนซีเมนต์

คำขอประทานบัตรที่ 1/2555, 4/2555 และหินอุตสาหกรรมชนิดหินปูนเพื่ออุตสาหกรรมปูนซีเมนต์ คำขอประทานบัตรที่ 2/2553, 3/2553, 2/2555, 3/2555, 5/2555, 6/2555, 7/2555 ระหว่างเดือนมกราคม-มิถุนายน พ.ศ. 2568

ตารางที่ 3-5 ผลการติดตามตรวจสอบคุณภาพอากาศในบรรยากาศโดยทั่วไป

บริเวณวัดพระธาตุเจริญธรรม ระหว่างเดือนมกราคม-มิถุนายน พ.ศ. 2568

โครงการเหมืองแร่หินอุตสาหกรรมชนิดหินดินดาน เพื่ออุตสาหกรรมปูนซีเมนต์ ของบริษัท ทีพีโอ โพลีน จำกัด (มหาชน) คำขอประทานบัตรที่ 8/2555 ร่วมแผนผังโครงการทำเหมืองเดียวกันกับหินอุตสาหกรรมชนิดหินปูนและหินดินดานเพื่ออุตสาหกรรมปูนซีเมนต์ คำขอประทานบัตรที่ 1/2555, 4/2555 และหินอุตสาหกรรมชนิดหินปูนเพื่ออุตสาหกรรมปูนซีเมนต์ คำขอประทานบัตรที่ 2/2553, 3/2553, 2/2555, 3/2555, 5/2555, 6/2555, 7/2555

จัดทำรายงานโดย บริษัท ยูไนเต็ด แอนนาลิสต์ แอนด์ เอ็นจิเนียริง คอนซัลแตนท์ จำกัด

ช่วงเวลาติดตามตรวจสอบ ระหว่างเดือนมกราคม-มิถุนายน พ.ศ. 2568

ตำแหน่งพิกัดของสถานีติดตามตรวจสอบ : 14.631333, 101.108201

เลขที่สถานีติดตามตรวจสอบ (Station No.) : A5

ตำแหน่งพิกัด UTM ของสถานีติดตามตรวจสอบ : 727076E, 1618606N

ผู้ควบคุมสถานีติดตามตรวจสอบ (Site Operator) : นายชินนทร์ พานแก้ว

จุดติดตามตรวจสอบ	วันที่ตรวจสอบ	ผลการติดตามตรวจสอบ ^{1/}	
		ฝุ่นละอองรวมเฉลี่ย 24 ชั่วโมง (TSP)	ฝุ่นละอองขนาดเล็กไม่เกิน 10 ไมครอนเฉลี่ย 24 ชั่วโมง (PM ₁₀)
- บริเวณวัดพระธาตุเจริญธรรม	4-5 มี.ค. 68	0.0563	0.0285
	5-6 มี.ค. 68	0.0798	0.0493
	6-7 มี.ค. 68	0.0608	0.0464
มาตรฐาน		≤0.33 ^{2/}	≤0.12 ^{2/}
หน่วย		มิลลิกรัมต่อลูกบาศก์เมตร	

หมายเหตุ: ^{1/} คำนวณเทียบสภาวะมาตรฐานที่อุณหภูมิ 25 องศาเซลเซียส และความดัน 1 บรรยากาศ

^{2/} ประกาศคณะกรรมการสิ่งแวดล้อมแห่งชาติ ฉบับที่ 24 (พ.ศ. 2547) เรื่อง กำหนดมาตรฐานคุณภาพอากาศในบรรยากาศโดยทั่วไป

ผู้ติดตามตรวจสอบ : นายชินนทร์ พานแก้ว

ผู้วิเคราะห์ : นางสาวเจตจรินทร์ ทำสะอาด

ผู้ควบคุม/ผู้ตรวจสอบ : นางสาวบุษกร เลิศกานมาศ

บริษัทผู้ตรวจวิเคราะห์ : บริษัท ยูไนเต็ด แอนนาลิสต์ แอนด์ เอ็นจิเนียริง คอนซัลแตนท์ จำกัด

เบอร์โทรศัพท์ : 0 2763 2828

โครงการเหมืองแร่หินอุตสาหกรรมชนิดหินดินดานเพื่ออุตสาหกรรมปูนซีเมนต์ ของบริษัท ทีพีไอ โพลีน จำกัด (มหาชน)

คำขอประทานบัตรที่ 8/2555 ร่วมแผนผังโครงการทำเหมืองเดียวกันกับหินอุตสาหกรรมชนิดหินปูนและหินดินดานเพื่ออุตสาหกรรมปูนซีเมนต์

คำขอประทานบัตรที่ 1/2555, 4/2555 และหินอุตสาหกรรมชนิดหินปูนเพื่ออุตสาหกรรมปูนซีเมนต์ คำขอประทานบัตรที่ 2/2553, 3/2553, 2/2555, 3/2555,

5/2555, 6/2555, 7/2555 ระหว่างเดือนมกราคม-มิถุนายน พ.ศ. 2568

ตารางที่ 3-6 ผลการติดตามตรวจสอบคุณภาพอากาศในบรรยากาศโดยทั่วไป

บริเวณชุมชนชัยบอนพัฒนา ระหว่างเดือนมกราคม-มิถุนายน พ.ศ. 2568

โครงการเหมืองแร่อุตสาหกรรมชนิดหินดินดาน เพื่ออุตสาหกรรมปูนซีเมนต์ ของบริษัท ทีพีไอ โพลีน จำกัด (มหาชน) คำขอประทานบัตรที่ 8/2555 ร่วมแผนผังโครงการทำเหมืองเดียวกันกับหินอุตสาหกรรมชนิดหินปูนและหินดินดานเพื่ออุตสาหกรรมปูนซีเมนต์ คำขอประทานบัตรที่ 1/2555, 4/2555 และ หินอุตสาหกรรมชนิดหินปูนเพื่ออุตสาหกรรมปูนซีเมนต์ คำขอประทานบัตรที่ 2/2553, 3/2553, 2/2555, 3/2555, 5/2555, 6/2555, 7/2555

จัดทำรายงานโดย บริษัท ยูไนเต็ด แอนนาลิสต์ แอนด์ เอ็นจิเนียริง คอนซัลแตนท์ จำกัด

ช่วงเวลาติดตามตรวจสอบ ระหว่างเดือนมกราคม-มิถุนายน พ.ศ. 2568

ตำแหน่งพิกัดของสถานีติดตามตรวจสอบ : 14.635760, 101.125087

เลขที่สถานีติดตามตรวจสอบ (Station No.) : A6

ตำแหน่งพิกัด UTM ของสถานีติดตามตรวจสอบ : 728891E, 1619113N

ผู้ควบคุมสถานีติดตามตรวจสอบ (Site Operator) : นายชินนทร์ พานแก้ว

จุดติดตามตรวจสอบ	วันที่ตรวจสอบ	ผลการติดตามตรวจสอบ ^{1/}	
		ฝุ่นละอองรวมเฉลี่ย 24 ชั่วโมง (TSP)	ฝุ่นละอองขนาดเล็กไม่เกิน 10 ไมครอนเฉลี่ย 24 ชั่วโมง (PM ₁₀)
- บริเวณชุมชนชัยบอนพัฒนา	4-5 มี.ค. 68	0.1145	0.0323
	5-6 มี.ค. 68	0.0870	0.0389
	6-7 มี.ค. 68	0.1007	0.0366
มาตรฐาน		≤0.33 ^{2/}	≤0.12 ^{2/}
หน่วย		มิลลิกรัมต่อลูกบาศก์เมตร	

หมายเหตุ: ^{1/} คำนวณเทียบสภาวะมาตรฐานที่อุณหภูมิ 25 องศาเซลเซียส และความดัน 1 บรรยากาศ

^{2/} ประกาศคณะกรรมการสิ่งแวดล้อมแห่งชาติ ฉบับที่ 24 (พ.ศ. 2547) เรื่อง กำหนดมาตรฐานคุณภาพอากาศในบรรยากาศโดยทั่วไป

ผู้ติดตามตรวจสอบ : นายชินนทร์ พานแก้ว

ผู้วิเคราะห์ : นางสาวเจตจรินทร์ ทำสะอาด

ผู้ควบคุม/ผู้ตรวจสอบ : นางสาวบุษกร เลิศกานมาศ

บริษัทผู้ตรวจวิเคราะห์ : บริษัท ยูไนเต็ด แอนนาลิสต์ แอนด์ เอ็นจิเนียริง คอนซัลแตนท์ จำกัด

เบอร์โทรศัพท์ : 0 2763 2828

โครงการเหมืองแร่หินอุตสาหกรรมชนิดหินดินดานเพื่ออุตสาหกรรมปูนซีเมนต์ ของบริษัท ทีพีโอ โพลีน จำกัด (มหาชน)

คำขอประทานบัตรที่ 8/2555 ร่วมแผนผังโครงการทำเหมืองเดียวกันกับหินอุตสาหกรรมชนิดหินปูนและหินดินดานเพื่ออุตสาหกรรมปูนซีเมนต์

คำขอประทานบัตรที่ 1/2555, 4/2555 และหินอุตสาหกรรมชนิดหินปูนเพื่ออุตสาหกรรมปูนซีเมนต์ คำขอประทานบัตรที่ 2/2553, 3/2553, 2/2555, 3/2555, 5/2555, 6/2555, 7/2555 ระหว่างเดือนมกราคม-มิถุนายน พ.ศ. 2568

ตารางที่ 3-7 ผลการติดตามตรวจสอบความเร็วและทิศทางลม บริเวณกลุ่มบ้านราษฎรบ้านไทรงาม ระหว่างเดือนมกราคม-มิถุนายน พ.ศ. 2568

โครงการเหมืองแร่หินอุตสาหกรรมชนิดหินดินดาน เพื่ออุตสาหกรรมปูนซีเมนต์ ของบริษัท ทีพีโอ โพลีน จำกัด (มหาชน) คำขอประทานบัตรที่ 8/2555 ร่วมแผนผังโครงการทำเหมืองเดียวกันกับหินอุตสาหกรรมชนิดหินปูนและหินดินดานเพื่ออุตสาหกรรมปูนซีเมนต์ คำขอประทานบัตรที่ 1/2555, 4/2555 และ หินอุตสาหกรรมชนิดหินปูนเพื่ออุตสาหกรรมปูนซีเมนต์ คำขอประทานบัตรที่ 2/2553, 3/2553, 2/2555, 3/2555, 5/2555, 6/2555, 7/2555

จัดทำรายงานโดย บริษัท ยูโนเด็ค แอนนาลิสต์ แอนด์ เอ็นจิเนียริง คอนซัลแตนท์ จำกัด

ช่วงเวลาติดตามตรวจสอบ ระหว่างเดือนมกราคม-มิถุนายน พ.ศ. 2568

ตำแหน่งพิกัดของสถานีติดตามตรวจสอบ : 14.619630, 101.140996

ตำแหน่งพิกัด UTM ของสถานีติดตามตรวจสอบ : 730622E, 1617344N

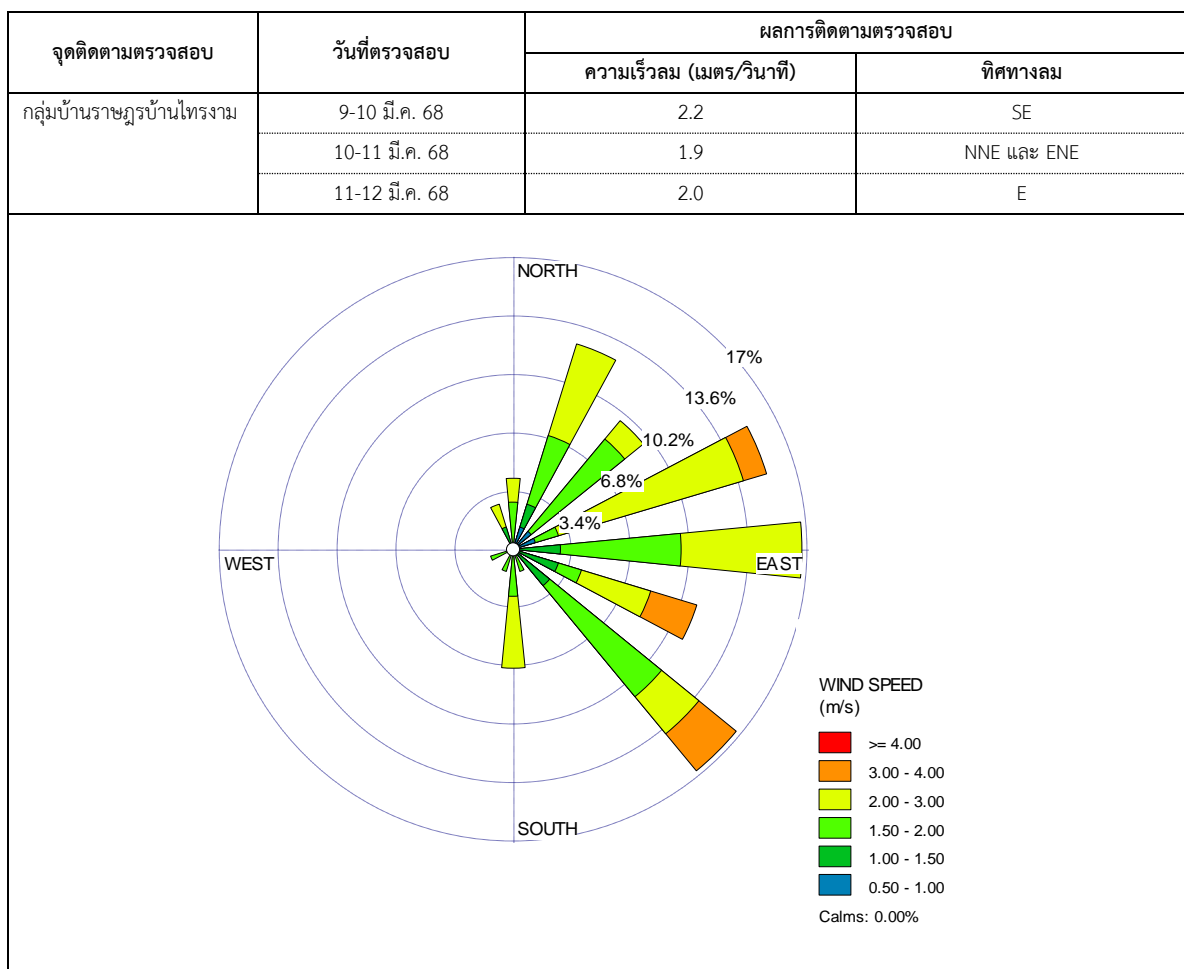

ผู้ติดตามตรวจสอบ : นายชินนทร์ พานแก้ว

ผู้ควบคุม/ผู้ตรวจสอบ : นายศิลา บรรจงใจรักษ์

บริษัทผู้ตรวจวิเคราะห์ : บริษัท ยูโนเด็ค แอนนาลิสต์ แอนด์ เอ็นจิเนียริง คอนซัลแตนท์ จำกัด

เบอร์โทรศัพท์ : 0 2763 2828

โครงการเหมืองแร่หินอุตสาหกรรมชนิดหินดินดาน เพื่ออุตสาหกรรมปูนซีเมนต์ ของบริษัท ทีพีโอ โพลีน จำกัด (มหาชน)

คำขอประทานบัตรที่ 8/2555 ร่วมแผนผังโครงการทำเหมืองเดียวกันกับหินอุตสาหกรรมชนิดหินปูนและหินดินดานเพื่ออุตสาหกรรมปูนซีเมนต์

คำขอประทานบัตรที่ 1/2555, 4/2555 และหินอุตสาหกรรมชนิดหินปูนเพื่ออุตสาหกรรมปูนซีเมนต์ คำขอประทานบัตรที่ 2/2553, 3/2553, 2/2555, 3/2555, 5/2555, 6/2555, 7/2555 ระหว่างเดือนมกราคม-มิถุนายน พ.ศ. 2568

ตารางที่ 3-8 ผลการติดตามตรวจสอบความเร็วและทิศทางลม บริเวณกลุ่มบ้านราษฎรชุมชนเกษตรสัมพันธ์ ระหว่างเดือนมกราคม-มิถุนายน พ.ศ. 2568

โครงการเหมืองแร่หินอุตสาหกรรมชนิดหินดินดาน เพื่ออุตสาหกรรมปูนซีเมนต์ ของบริษัท ทีพีโอ โพลีน จำกัด (มหาชน) คำขอประทานบัตรที่ 8/2555 ร่วมแผนผังโครงการทำเหมืองเดียวกันกับหินอุตสาหกรรมชนิดหินปูนและหินดินดานเพื่ออุตสาหกรรมปูนซีเมนต์ คำขอประทานบัตรที่ 1/2555, 4/2555 และหินอุตสาหกรรมชนิดหินปูนเพื่ออุตสาหกรรมปูนซีเมนต์ คำขอประทานบัตรที่ 2/2553, 3/2553, 2/2555, 3/2555, 5/2555, 6/2555, 7/2555

จัดทำรายงานโดย บริษัท ยูไนเต็ด แอนนาลิสต์ แอนด์ เอ็นจิเนียริง คอนซัลแตนท์ จำกัด

ช่วงเวลาติดตามตรวจสอบ ระหว่างเดือนมกราคม-มิถุนายน พ.ศ. 2568

ตำแหน่งพิกัดของสถานีติดตามตรวจสอบ : 14.600339, 101.116164

ตำแหน่งพิกัด UTM ของสถานีติดตามตรวจสอบ : 727966E, 1615184N

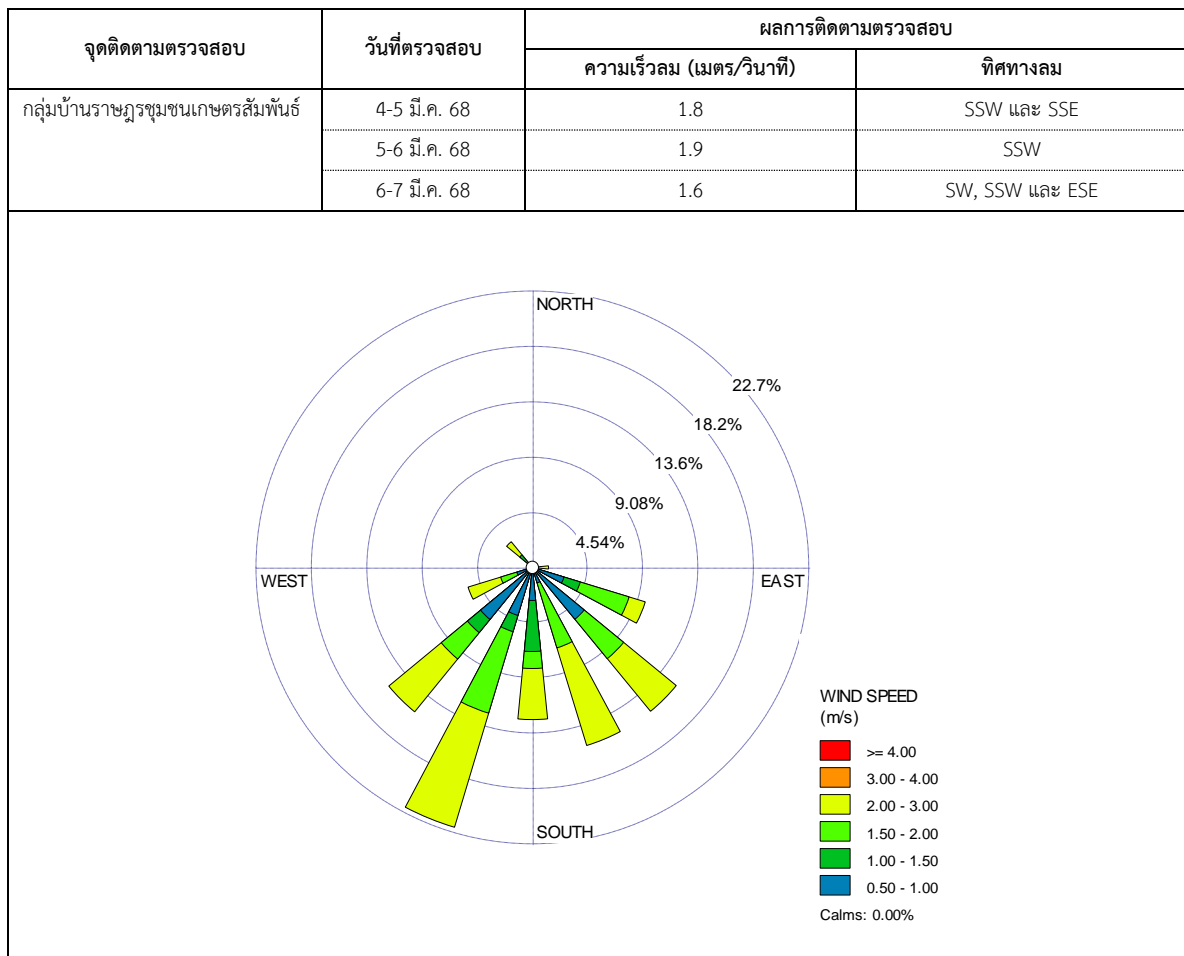

ผู้ติดตามตรวจสอบ : นายไพรัตน์ กำเนิดรักษา

ผู้ควบคุม/ผู้ตรวจสอบ : นายศิลา บรรจงใจรักษ์

บริษัทผู้ตรวจวิเคราะห์ : บริษัท ยูไนเต็ด แอนนาลิสต์ แอนด์ เอ็นจิเนียริง คอนซัลแตนท์ จำกัด

เบอร์โทรศัพท์ : 0 2763 2828

โครงการเหมืองแร่หินอุตสาหกรรมชนิดหินดินดานเพื่ออุตสาหกรรมปูนซีเมนต์ ของบริษัท ทีพีโอ โพลีน จำกัด (มหาชน)

คำขอประทานบัตรที่ 8/2555 ร่วมแผนผังโครงการทำเหมืองเดียวกันกับหินอุตสาหกรรมชนิดหินปูนและหินดินดานเพื่ออุตสาหกรรมปูนซีเมนต์

คำขอประทานบัตรที่ 1/2555, 4/2555 และหินอุตสาหกรรมชนิดหินปูนเพื่ออุตสาหกรรมปูนซีเมนต์ คำขอประทานบัตรที่ 2/2553, 3/2553, 2/2555, 3/2555,

5/2555, 6/2555, 7/2555 ระหว่างเดือนมกราคม-มิถุนายน พ.ศ. 2568

ตารางที่ 3-9 ผลการติดตามตรวจสอบความเร็วและทิศทางลม บริเวณสถานีวิจัยทับกวาง ระหว่างเดือนมกราคม-มิถุนายน พ.ศ. 2568

โครงการเหมืองแร่หินอุตสาหกรรมชนิดหินดินดาน เพื่ออุตสาหกรรมปูนซีเมนต์ ของบริษัท ทีพีโอ โพลีน จำกัด (มหาชน) คำขอประทานบัตรที่ 8/2555 ร่วมแผนผังโครงการทำเหมืองเดียวกันกับหินอุตสาหกรรมชนิดหินปูนและหินดินดานเพื่ออุตสาหกรรมปูนซีเมนต์ คำขอประทานบัตรที่ 1/2555, 4/2555 และหินอุตสาหกรรมชนิดหินปูนเพื่ออุตสาหกรรมปูนซีเมนต์ คำขอประทานบัตรที่ 2/2553, 3/2553, 2/2555, 3/2555, 5/2555, 6/2555, 7/2555

จัดทำรายงานโดย บริษัท ยูไนเต็ด แอนนาลิสต์ แอนด์ เอ็นจิเนียริง คอนซัลแตนท์ จำกัด

ช่วงเวลาติดตามตรวจสอบ ระหว่างเดือนมกราคม-มิถุนายน พ.ศ. 2568

ตำแหน่งพิกัดของสถานีติดตามตรวจสอบ : 14.484403, 100.965488

ตำแหน่งพิกัด UTM ของสถานีติดตามตรวจสอบ : 711839E, 1602209N

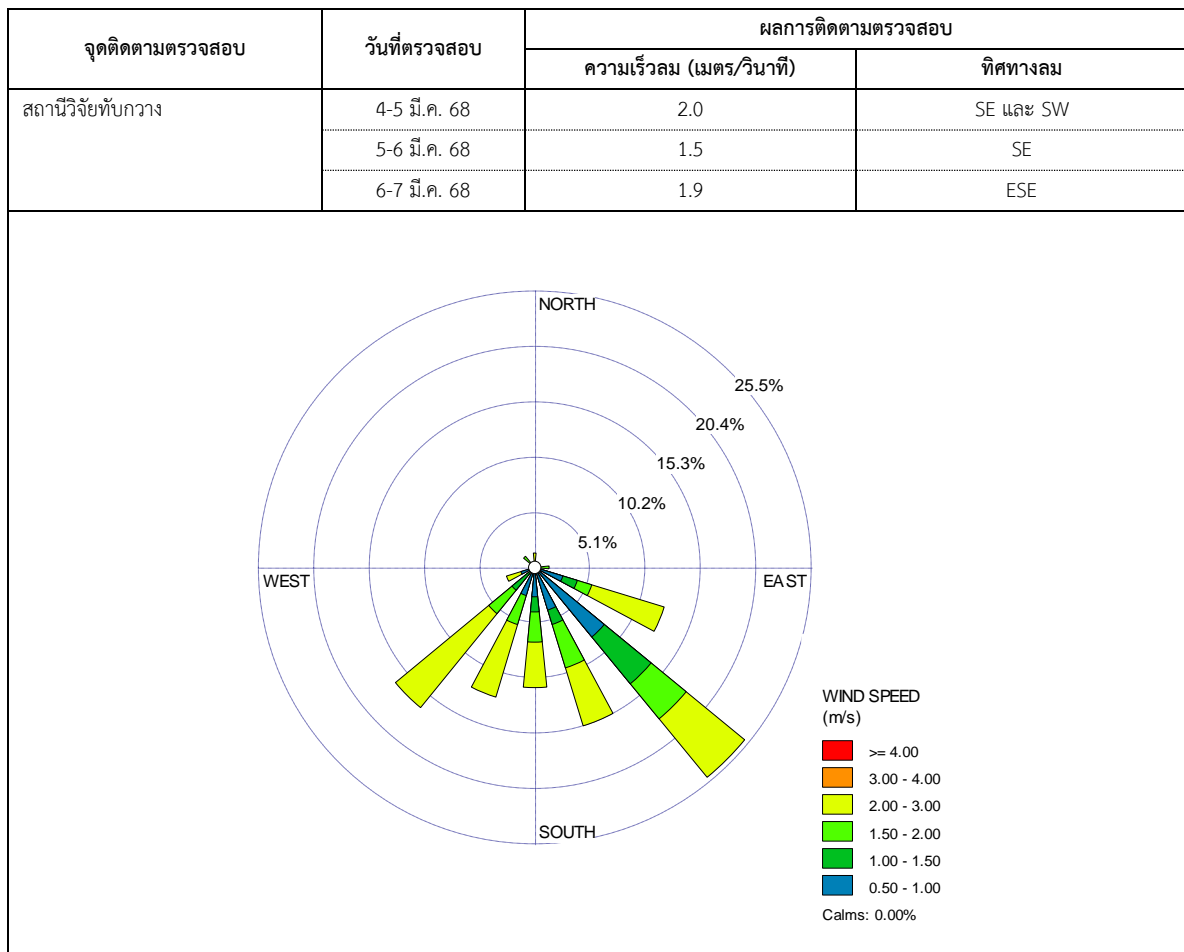

ผู้ติดตามตรวจสอบ : นายไพรัตน์ กำเนิดรักษา

ผู้ควบคุม/ผู้ตรวจสอบ : นายศิวา บรรจงใจรักษ์

บริษัทผู้ตรวจวิเคราะห์ : บริษัท ยูไนเต็ด แอนนาลิสต์ แอนด์ เอ็นจิเนียริง คอนซัลแตนท์ จำกัด

เบอร์โทรศัพท์ : 0 2763 2828

โครงการเหมืองแร่หินอุตสาหกรรมชนิดหินดินดานเพื่ออุตสาหกรรมปูนซีเมนต์ ของบริษัท ทีพีโอ โพลีน จำกัด (มหาชน)

คำขอประทานบัตรที่ 8/2555 ร่วมแผนผังโครงการทำเหมืองเดียวกันกับหินอุตสาหกรรมชนิดหินปูนและหินดินดานเพื่ออุตสาหกรรมปูนซีเมนต์

คำขอประทานบัตรที่ 1/2555, 4/2555 และหินอุตสาหกรรมชนิดหินปูนเพื่ออุตสาหกรรมปูนซีเมนต์ คำขอประทานบัตรที่ 2/2553, 3/2553, 2/2555, 3/2555, 5/2555, 6/2555, 7/2555 ระหว่างเดือนมกราคม-มิถุนายน พ.ศ. 2568

ตารางที่ 3-10 ผลการติดตามตรวจสอบความเร็วและทิศทางลม บริเวณวัดสร้างใหม่ถ้ำนาคาฯ โสภณนาราม ระหว่างเดือนมกราคม-มิถุนายน พ.ศ. 2568

โครงการเหมืองแร่หินอุตสาหกรรมชนิดหินดินดาน เพื่ออุตสาหกรรมปูนซีเมนต์ ของบริษัท ทีพีโอ โพลีน จำกัด (มหาชน) คำขอประทานบัตรที่ 8/2555 ร่วมแผนผังโครงการทำเหมืองเดียวกันกับหินอุตสาหกรรมชนิดหินปูนและหินดินดานเพื่ออุตสาหกรรมปูนซีเมนต์ คำขอประทานบัตรที่ 1/2555, 4/2555 และ หินอุตสาหกรรมชนิดหินปูนเพื่ออุตสาหกรรมปูนซีเมนต์ คำขอประทานบัตรที่ 2/2553, 3/2553, 2/2555, 3/2555, 5/2555, 6/2555, 7/2555

จัดทำรายงานโดย บริษัท ยูโนเด็ค แอนนาลิสต์ แอนด์ เอ็นจิเนียริง คอนซัลแตนท์ จำกัด

ช่วงเวลาติดตามตรวจสอบ ระหว่างเดือนมกราคม-มิถุนายน พ.ศ. 2568

ตำแหน่งพิกัดของสถานีติดตามตรวจสอบ : 14.604604, 101.103204

ตำแหน่งพิกัด UTM ของสถานีติดตามตรวจสอบ : 726565E, 1615643N

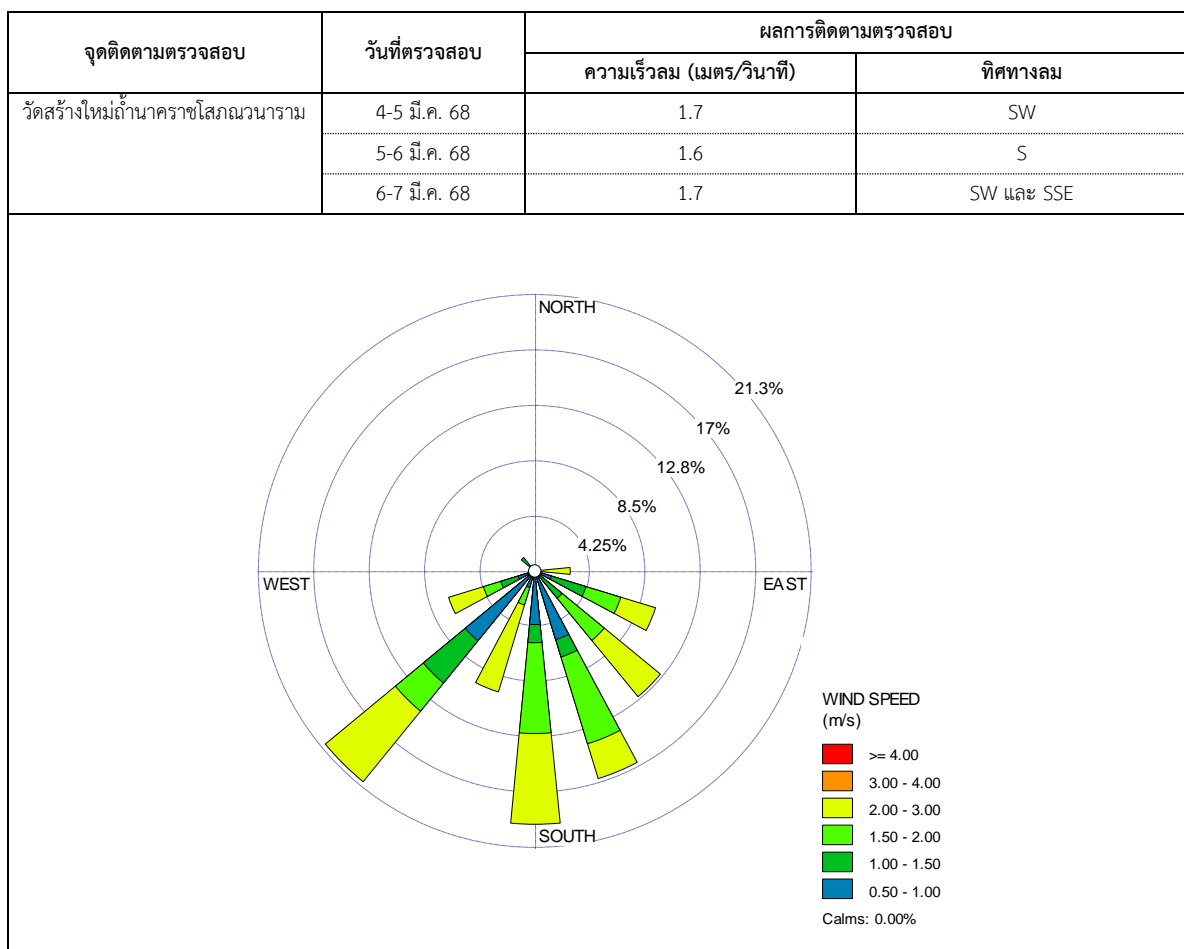

ผู้ติดตามตรวจสอบ : นายไพรัตน์ กำเนิดรักษา

ผู้ควบคุม/ผู้ตรวจสอบ : นายศิลา บรรจงใจรักษ์

บริษัทผู้ตรวจวิเคราะห์ : บริษัท ยูโนเด็ค แอนนาลิสต์ แอนด์ เอ็นจิเนียริง คอนซัลแตนท์ จำกัด

เบอร์โทรศัพท์ : 0 2763 2828

โครงการเหมืองแร่หินอุตสาหกรรมชนิดหินดินดานเพื่ออุตสาหกรรมปูนซีเมนต์ ของบริษัท ทีพีโอ โพลีน จำกัด (มหาชน)

คำขอประทานบัตรที่ 8/2555 ร่วมแผนผังโครงการทำเหมืองเดียวกันกับหินอุตสาหกรรมชนิดหินปูนและหินดินดานเพื่ออุตสาหกรรมปูนซีเมนต์

คำขอประทานบัตรที่ 1/2555, 4/2555 และหินอุตสาหกรรมชนิดหินปูนเพื่ออุตสาหกรรมปูนซีเมนต์ คำขอประทานบัตรที่ 2/2553, 3/2553, 2/2555, 3/2555,

5/2555, 6/2555, 7/2555 ระหว่างเดือนมกราคม-มิถุนายน พ.ศ. 2568

ตารางที่ 3-11 ผลการติดตามตรวจสอบความเร็วและทิศทางลม บริเวณวัดพระธาตุเจริญธรรม

ระหว่างเดือนมกราคม-มิถุนายน พ.ศ. 2568

โครงการเหมืองแร่หินอุตสาหกรรมชนิดหินดินดาน เพื่ออุตสาหกรรมปูนซีเมนต์ ของบริษัท ทีพีโอ โพลีน จำกัด (มหาชน) คำขอประทานบัตรที่ 8/2555 ร่วมแผนผังโครงการทำเหมืองเดียวกันกับหินอุตสาหกรรมชนิดหินปูนและหินดินดานเพื่ออุตสาหกรรมปูนซีเมนต์ คำขอประทานบัตรที่ 1/2555, 4/2555 และ หินอุตสาหกรรมชนิดหินปูนเพื่ออุตสาหกรรมปูนซีเมนต์ คำขอประทานบัตรที่ 2/2553, 3/2553, 2/2555, 3/2555, 5/2555, 6/2555, 7/2555

จัดทำรายงานโดย บริษัท ยูไนเต็ด แอนนาลิสต์ แอนด์ เอ็นจิเนียริง คอนซัลแตนท์ จำกัด

ช่วงเวลาติดตามตรวจสอบ ระหว่างเดือนมกราคม-มิถุนายน พ.ศ. 2568

ตำแหน่งพิกัดของสถานีติดตามตรวจสอบ : 14.631333, 101.108201

ตำแหน่งพิกัด UTM ของสถานีติดตามตรวจสอบ : 727076E, 1618606N

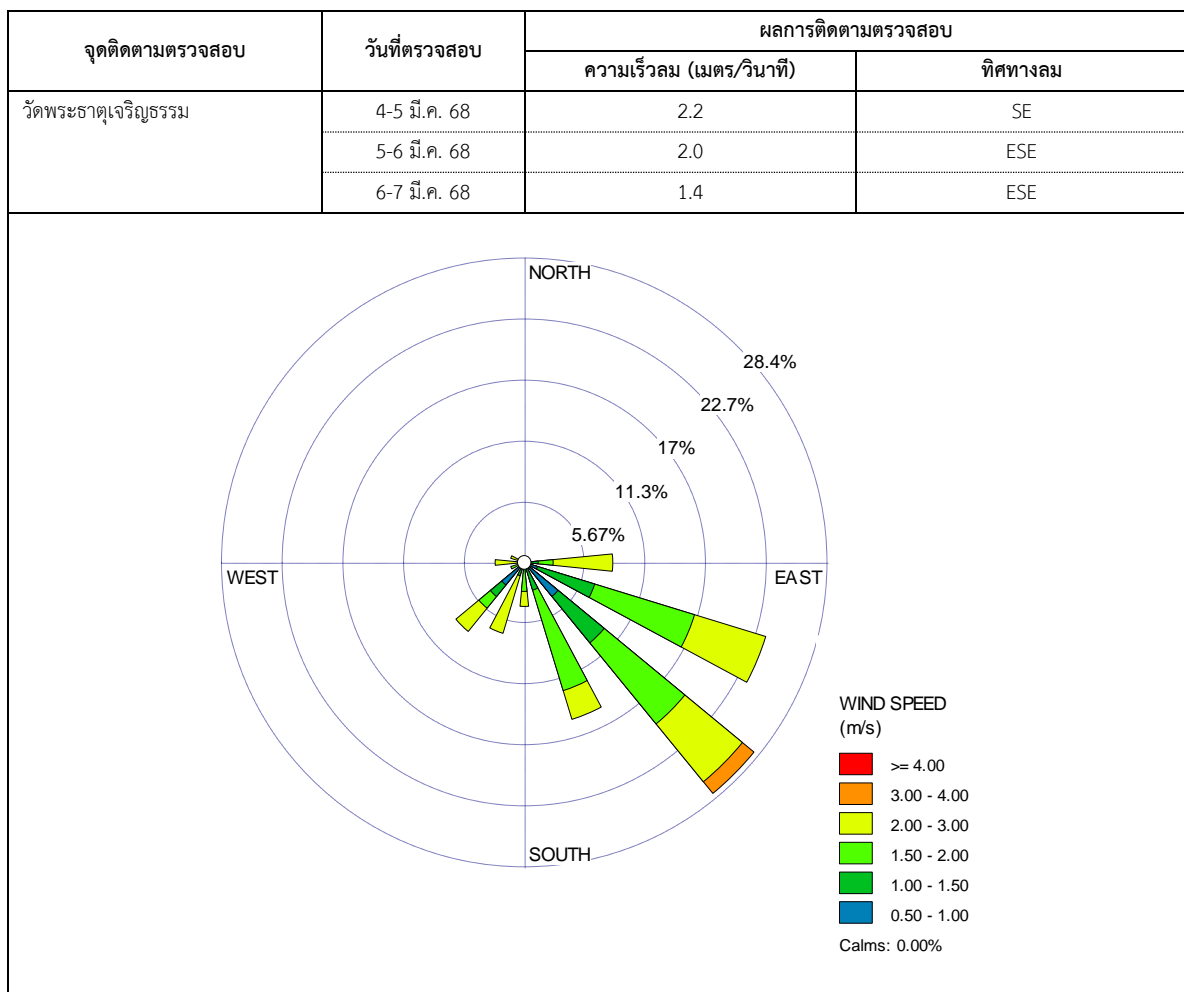

ผู้ติดตามตรวจสอบ : นายชินนทร์ พานแก้ว

ผู้ควบคุม/ผู้ตรวจสอบ : นายศิลา บรรจงใจรักษ์

บริษัทผู้ตรวจวิเคราะห์ : บริษัท ยูไนเต็ด แอนนาลิสต์ แอนด์ เอ็นจิเนียริง คอนซัลแตนท์ จำกัด

เบอร์โทรศัพท์ : 0 2763 2828

โครงการเหมืองแร่หินอุตสาหกรรมชนิดหินดินดานเพื่ออุตสาหกรรมปูนซีเมนต์ ของบริษัท ทีพีโอ โพลีน จำกัด (มหาชน)

คำขอประทานบัตรที่ 8/2555 ร่วมแผนผังโครงการทำเหมืองเดียวกันกับหินอุตสาหกรรมชนิดหินปูนและหินดินดานเพื่ออุตสาหกรรมปูนซีเมนต์

คำขอประทานบัตรที่ 1/2555, 4/2555 และหินอุตสาหกรรมชนิดหินปูนเพื่ออุตสาหกรรมปูนซีเมนต์ คำขอประทานบัตรที่ 2/2553, 3/2553, 2/2555, 3/2555, 5/2555, 6/2555, 7/2555 ระหว่างเดือนมกราคม-มิถุนายน พ.ศ. 2568

ตารางที่ 3-12 ผลการติดตามตรวจสอบความเร็วและทิศทางลม บริเวณชุมชนขับบอนพัฒนา ระหว่างเดือนมกราคม-มิถุนายน พ.ศ. 2568

โครงการเหมืองแร่หินอุตสาหกรรมชนิดหินดินดาน เพื่ออุตสาหกรรมปูนซีเมนต์ ของบริษัท ทีพีโอ โพลีน จำกัด (มหาชน) คำขอประทานบัตรที่ 8/2555 ร่วมแผนผังโครงการทำเหมืองเดียวกันกับหินอุตสาหกรรมชนิดหินปูนและหินดินดานเพื่ออุตสาหกรรมปูนซีเมนต์ คำขอประทานบัตรที่ 1/2555, 4/2555 และ หินอุตสาหกรรมชนิดหินปูนเพื่ออุตสาหกรรมปูนซีเมนต์ คำขอประทานบัตรที่ 2/2553, 3/2553, 2/2555, 3/2555, 5/2555, 6/2555, 7/2555

จัดทำรายงานโดย บริษัท ยูโนเต็ด แอนนาลิสต์ แอนด์ เอ็นจิเนียริง คอนซัลแตนท์ จำกัด

ช่วงเวลาติดตามตรวจสอบ ระหว่างเดือนมกราคม-มิถุนายน พ.ศ. 2568

ตำแหน่งพิกัดของสถานีติดตามตรวจสอบ : 14.635760, 101.125087

ตำแหน่งพิกัด UTM ของสถานีติดตามตรวจสอบ : 728891E, 1619113N

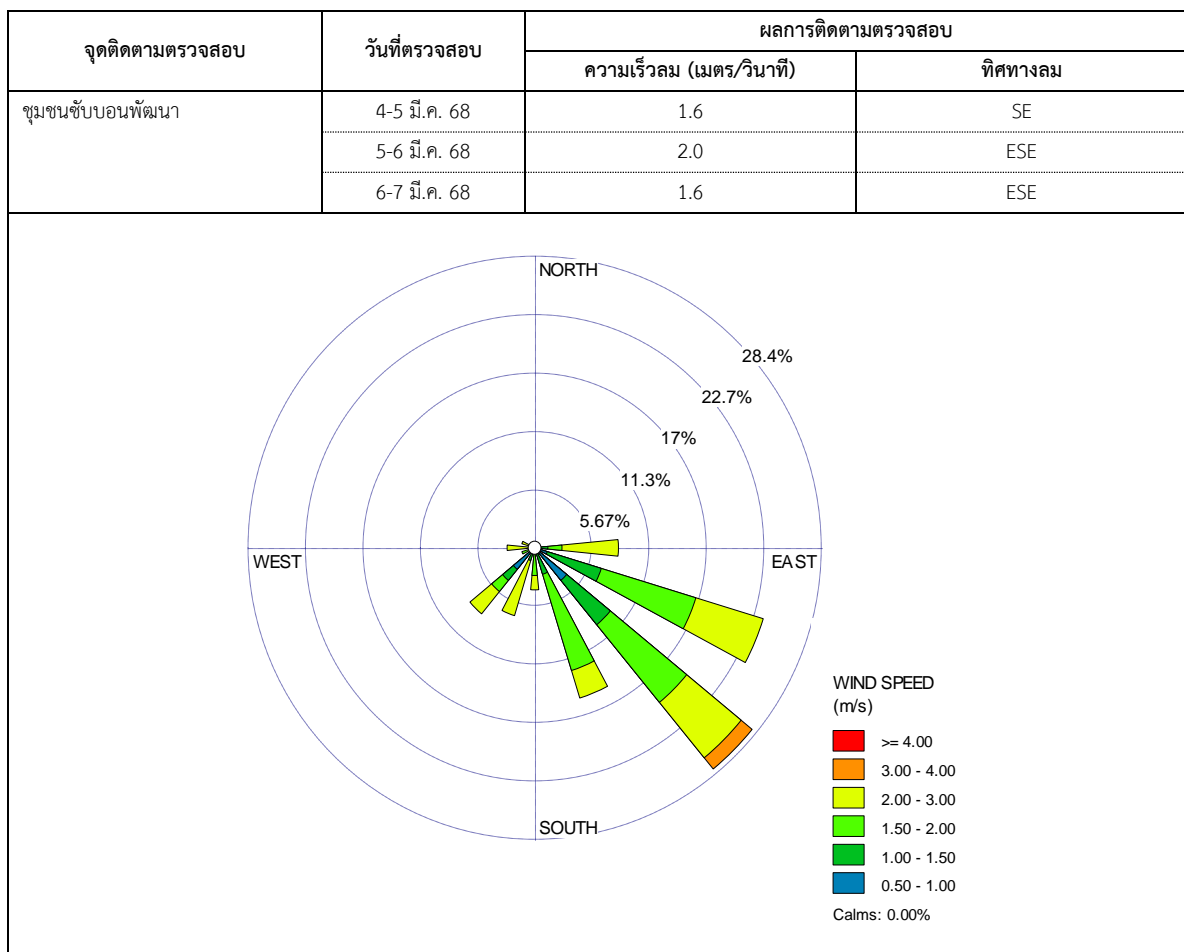

ผู้ติดตามตรวจสอบ : นายชินนทร์ พานแก้ว

ผู้ควบคุม/ผู้ตรวจสอบ : นายศิลา บรรจงใจรักษ์

บริษัทผู้ตรวจวิเคราะห์ : บริษัท ยูโนเต็ด แอนนาลิสต์ แอนด์ เอ็นจิเนียริง คอนซัลแตนท์ จำกัด

เบอร์โทรศัพท์ : 0 2763 2828

โครงการเหมืองแร่หินอุตสาหกรรมชนิดหินดินดานเพื่ออุตสาหกรรมปูนซีเมนต์ ของบริษัท ทีพีโอ โพลีน จำกัด (มหาชน)

คำขอประทานบัตรที่ 8/2555 ร่วมแผนผังโครงการทำเหมืองเดียวกันกับหินอุตสาหกรรมชนิดหินปูนและหินดินดานเพื่ออุตสาหกรรมปูนซีเมนต์

คำขอประทานบัตรที่ 1/2555, 4/2555 และหินอุตสาหกรรมชนิดหินปูนเพื่ออุตสาหกรรมปูนซีเมนต์ คำขอประทานบัตรที่ 2/2553, 3/2553, 2/2555, 3/2555,

5/2555, 6/2555, 7/2555 ระหว่างเดือนมกราคม-มิถุนายน พ.ศ. 2568

3.2.3 ผลการติดตามตรวจสอบระดับเสียงโดยทั่วไป

การติดตามตรวจสอบระดับเสียงโดยทั่วไป บริษัท ทีพีโอ โพลีน จำกัด (มหาชน) ระหว่างเดือนมกราคม-มิถุนายน พ.ศ. 2568 ของโครงการเหมืองแร่หินอุตสาหกรรมชนิดหินดินดานเพื่ออุตสาหกรรมปูนซีเมนต์ ของบริษัท ทีพีโอ โพลีน จำกัด (มหาชน) คำขอประทานบัตรที่ 8/2555 ร่วมแผนผังโครงการทำเหมืองเดียวกันกับหินอุตสาหกรรมชนิดหินปูนและหินดินดานเพื่ออุตสาหกรรมปูนซีเมนต์ คำขอประทานบัตรที่ 1/2555, 4/2555 และหินอุตสาหกรรมชนิดหินปูนเพื่ออุตสาหกรรมปูนซีเมนต์ คำขอประทานบัตรที่ 2/2553, 3/2553, 2/2555, 3/2555, 5/2555, 6/2555, 7/2555 จำนวน 6 จุด ได้แก่ 1) กลุ่มบ้านราษฎรบ้านไทรงาม 2) กลุ่มบ้านราษฎรชุมชนเกษตรสัมพันธ์ 3) สถานีวิทยุทัพบาง 4) วัดสร้างใหม่ถ้ำนคราขโสมณาราม 5) วัดพระธาตุเจริญธรรม และ 6) ชุมชนชัยบอนพัฒนา พบว่าระดับเสียงสูงสุด และระดับเสียงเฉลี่ย 24 ชั่วโมง มีค่าอยู่ในมาตรฐานตามประกาศคณะกรรมการสิ่งแวดล้อมแห่งชาติ ฉบับที่ 15 (พ.ศ. 2540) เรื่อง กำหนดมาตรฐานระดับเสียงโดยทั่วไป ประกาศในราชกิจจานุเบกษา เล่ม 114 ตอนที่ 27 ง ลงวันที่ 3 เมษายน พ.ศ. 2540 และมาตรฐานตามประกาศกระทรวงทรัพยากรธรรมชาติและสิ่งแวดล้อม เรื่อง กำหนดมาตรฐานควบคุมระดับเสียงและความสั่นสะเทือนจากการทำเหมืองหิน ประกาศในราชกิจจานุเบกษา เล่ม 122 ตอนที่ 125 ง ลงวันที่ 29 ธันวาคม พ.ศ. 2548 โดยสรุปผลได้ดังตารางที่ 3-13 ถึงตารางที่ 3-18

รายงานผลการปฏิบัติงานมาตรการป้องกันและแก้ไขผลกระทบสิ่งแวดล้อม และมาตรการติดตามตรวจสอบผลกระทบสิ่งแวดล้อม
โครงการเหมืองแร่หินอุตสาหกรรมชนิดหินแกรนิตตามข้ออุตสาหกรรมปูนซีเมนต์ ของบริษัท ทีพีโอ โฟลีน จำกัด (มหาชน)
คำขอประทานบัตรที่ 8/2555 รวมแผนผังโครงการเหมืองแร่หินปูนและหินดินดานเพื่ออุตสาหกรรมปูนซีเมนต์
คำขอประทานบัตรที่ 1/2555, 4/2555 และหินอุตสาหกรรมชนิดหินปูนเพื่ออุตสาหกรรมปูนซีเมนต์ คำขอประทานบัตรที่ 2/2553, 3/2553, 2/2555, 3/2555, 5/2555, 6/2555, 7/2555 ระหว่างเดือนมกราคม-มิถุนายน พ.ศ. 2568

ตารางที่ 3-14 ผลการติดตามตรวจสอบระดับเสียง บริเวณกลุ่มบ้านราษฎรชุมชนเกษตรสัมพันธ์ ระหว่างเดือนมกราคม-มิถุนายน พ.ศ. 2568

โครงการเหมืองแร่อุตสาหกรรมชนิดหินดินดาน เพื่ออุตสาหกรรมปูนซีเมนต์ ของบริษัท ทีพีโอ โฟลีน จำกัด (มหาชน) คำขอประทานบัตรที่ 8/2555 รวมแผนผังโครงการทำเหมืองแร่หินปูนและหินดินดานเพื่ออุตสาหกรรมปูนซีเมนต์ คำขอประทานบัตรที่ 1/2555, 4/2555 และหินอุตสาหกรรมชนิดหินปูนเพื่ออุตสาหกรรม

ปูนซีเมนต์ คำขอประทานบัตรที่ 2/2553, 3/2553, 2/2555, 5/2555, 6/2555, 7/2555

จัดทำรายงานโดย : บริษัท ปูนซีเมนต์ เออนา ลิสต์ แอนด์ เอ็นจิเนียริง คอนสัลแตนท์ จำกัด

ช่วงเวลาติดตามตรวจสอบ : ระหว่างเดือนมกราคม-มิถุนายน พ.ศ. 2568

ตำแหน่งพิกัดของสถานีติดตามตรวจสอบ : 14.600339, 101.116164

เลขที่สถานีติดตามตรวจสอบ (Station No.) : N2

ตำแหน่งพิกัด UTM ของสถานีติดตามตรวจสอบ : 727966E, 1615184N

เวลาที่ติดตามตรวจสอบ	ผลการติดตามตรวจสอบ (dB(A))						มาตรฐาน ^{1/2/}
	10 - 11 กุมภาพันธ์ พ.ศ. 2568		11 - 12 กุมภาพันธ์ พ.ศ. 2568		12 - 13 กุมภาพันธ์ พ.ศ. 2568		
	L _{Aeq} 1 hour	L _{Amax}	L _{Aeq} 1 hour	L _{Amax}	L _{Aeq} 1 hour	L _{Amax}	
07:00-08:00 น.	51.8	84.5	48.6	75.4	51.6	74.1	-
08:00-09:00 น.	53.1	76.6	49.3	70.2	47.6	70.6	-
09:00-10:00 น.	50.9	74.4	45.3	68.2	48.7	66.5	-
10:00-11:00 น.	47.5	60.6	43.8	63.2	51.0	77.6	-
11:00-12:00 น.	45.8	72.6	45.4	71.1	48.3	72.3	-
12:00-13:00 น.	48.3	74.9	49.3	79.7	49.3	68.4	-
13:00-14:00 น.	50.5	72.5	54.5	89.7	45.1	70.1	-
14:00-15:00 น.	49.8	74.3	50.2	71.6	48.4	64.7	-
15:00-16:00 น.	51.1	73.4	42.7	65.2	47.6	69.0	-
16:00-17:00 น.	50.3	73.2	50.1	72.7	48.7	73.1	-
17:00-18:00 น.	52.9	75.2	52.9	79.4	47.2	65.0	-
18:00-19:00 น.	50.9	70.3	47.9	69.3	48.1	68.4	-
19:00-20:00 น.	55.1	76.2	46.7	62.9	46.0	63.4	-
20:00-21:00 น.	53.2	76.5	46.4	71.9	44.4	62.8	-
21:00-22:00 น.	48.8	67.1	43.1	53.4	47.4	72.9	-
22:00-23:00 น.	47.8	75.5	44.0	63.9	44.9	73.3	-
23:00-00:00 น.	44.7	79.5	45.3	71.7	42.5	54.0	-
00:00-01:00 น.	44.6	56.1	45.8	62.0	44.7	63.7	-
01:00-02:00 น.	44.7	63.7	41.5	61.1	45.9	76.6	-
02:00-03:00 น.	44.6	75.3	41.7	53.2	46.4	80.9	-
03:00-04:00 น.	46.3	80.8	41.3	59.8	44.7	59.0	-
04:00-05:00 น.	43.3	57.6	43.9	67.2	45.4	70.8	-
05:00-06:00 น.	44.2	69.6	46.9	68.9	45.2	69.2	-
06:00-07:00 น.	47.5	71.5	53.7	87.6	56.5	76.8	-
L _{Aeq} 24 hours	49.9	-	48.4	-	48.6	-	≤70
L _{Amax}	-	84.5	-	89.7	-	80.9	≤115

หมายเหตุ : 1/ ประกาศกรมการสิ่งแวดล้อมแห่งชาติ ฉบับที่ 15 (พ.ศ. 2540) เรื่อง กำหนดมาตรฐานระดับเสียงโดยทั่วไป ประกาศในราชกิจจานุเบกษา เล่ม 114 ตอนที่ 274 วันที่ 3 เมษายน พ.ศ. 2540
2/ ประกาศกรมการสิ่งแวดล้อมแห่งชาติ ฉบับที่ 14 (พ.ศ. 2540) เรื่อง กำหนดมาตรฐานความถี่เสียงระดับเสียงและความถี่เสียงจากการทำงานของเครื่องจักร ประกาศในราชกิจจานุเบกษา เล่ม 122 ตอนที่ 125 ง วันที่ 29 ธันวาคม พ.ศ. 2548

ผู้ติดตามตรวจสอบ : นายไพรัตน์ กำเนิดรักษา : นายศศิลา บรรจงใจรักษ์

บริษัทผู้ตรวจวิเคราะห์ : บริษัท ปูนซีเมนต์ เออนา ลิสต์ แอนด์ เอ็นจิเนียริง คอนสัลแตนท์ จำกัด : เบอร์โทรศัพท์ : 0 2763 2828

ทั้งนี้บริษัท บริษัท ปูนซีเมนต์ เออนา ลิสต์ แอนด์ เอ็นจิเนียริง คอนสัลแตนท์ จำกัด
การรับรองคุณภาพการตรวจวิเคราะห์ข้อมูลทางด้านสิ่งแวดล้อมและอื่น ๆ (ISO 9001, ISO 14001 และระบบการกำกับดูแลสิ่งแวดล้อม ISO 45001)
ว่าจ้างวันที่ 14 พ.ค. 2568 มีผลใช้บังคับจาก พ.ร.บ. และ พ.ร.ก. ประกาศใช้บังคับ พ.ศ. 2564 (จากมติคณะรัฐมนตรี) ประกาศใช้บังคับ พ.ศ. 2564 (จากมติคณะรัฐมนตรี) ประกาศใช้บังคับ พ.ศ. 2564 (จากมติคณะรัฐมนตรี)

รายงานผลการปฏิบัติงานมาตรการป้องกันและแก้ไขผลกระทบสิ่งแวดล้อม และมาตรการติดตามตรวจสอบผลกระทบสิ่งแวดล้อม
โครงการเหนือแร่หินอุตสาหกรรมชนิดหินดินดานเพื่ออุตสาหกรรมปูนซีเมนต์ ของบริษัท ทีพีโอ โพลีน จำกัด (มหาชน)
คำขอประทานบัตรที่ 8/2555 รวมแผนผังโครงการหินดินดานเพื่ออุตสาหกรรมปูนซีเมนต์และหินดินดานเพื่ออุตสาหกรรมปูนซีเมนต์
คำขอประทานบัตรที่ 1/2555, 4/2555 และหินอุตสาหกรรมชนิดหินปูนเพื่ออุตสาหกรรมปูนซีเมนต์ คำขอประทานบัตรที่ 2/2553, 3/2553, 2/2555, 3/2555,
5/2555, 6/2555, 7/2555 ระหว่างเดือนมกราคม-มิถุนายน พ.ศ. 2568

ตารางที่ 3-15 ผลการติดตามตรวจสอบระดับเสียง บริเวณสถานีวิจัยห้วยกวาง ระหว่างเดือนมกราคม-มิถุนายน พ.ศ. 2568

โครงการเหนือแร่หินอุตสาหกรรมชนิดหินดินดาน เพื่ออุตสาหกรรมปูนซีเมนต์ ของบริษัท ทีพีโอ โพลีน จำกัด (มหาชน) คำขอประทานบัตรที่ 8/2555 รวมแผนผังโครงการหินดินดานเพื่ออุตสาหกรรมปูนซีเมนต์ และหินดินดานเพื่ออุตสาหกรรมชนิดหินปูนเพื่ออุตสาหกรรมปูนซีเมนต์
ปูนซีเมนต์ คำขอประทานบัตรที่ 2/2553, 3/2553, 2/2555, 3/2555, 5/2555, 6/2555, 7/2555

จัดทำรายงานโดย : บริษัท ปูนซีเมนต์ แอนด เอ็นจิเนียริง คอนสตรัคชั่นส์ จำกัด

ช่วงเวลาติดตามตรวจสอบ : ระหว่างเดือนมกราคม-มิถุนายน พ.ศ. 2568

ตำแหน่งพิกัดของสถานีติดตามตรวจสอบ : 14.484403, 100.965488

เลขที่สถานีติดตามตรวจสอบ (Station No.) : N3

ตำแหน่งพิกัด UTM ของสถานีติดตามตรวจสอบ : 711839E, 1602209N

เวลาที่ติดตามตรวจสอบ	ผลการติดตามตรวจสอบ (dB(A))						มาตรฐาน ^{1/2/}
	10 - 11 กุมภาพันธ์ พ.ศ. 2568		11 - 12 กุมภาพันธ์ พ.ศ. 2568		12 - 13 กุมภาพันธ์ พ.ศ. 2568		
	L _{Aeq} 1 hour	L _{Amax}	L _{Aeq} 1 hour	L _{Amax}	L _{Aeq} 1 hour	L _{Amax}	
07:00-08:00 น.	48.0	67.4	51.4	76.5	53.1	69.8	-
08:00-09:00 น.	47.1	63.2	50.6	68.9	48.9	70.5	-
09:00-10:00 น.	52.6	74.3	45.2	64.6	47.8	63.7	-
10:00-11:00 น.	50.0	73.5	46.2	65.4	46.7	60.2	-
11:00-12:00 น.	54.1	89.6	48.2	71.9	49.7	85.1	-
12:00-13:00 น.	48.3	65.1	46.5	64.4	46.8	64.7	-
13:00-14:00 น.	47.3	64.9	48.4	64.8	47.9	64.3	-
14:00-15:00 น.	48.3	64.6	46.6	63.3	46.7	63.4	-
15:00-16:00 น.	48.6	65.4	46.2	66.1	46.4	66.3	-
16:00-17:00 น.	46.8	69.3	48.3	63.1	47.8	62.6	-
17:00-18:00 น.	50.6	69.4	48.5	69.3	48.8	69.6	-
18:00-19:00 น.	47.9	61.8	49.4	61.0	49.3	60.9	-
19:00-20:00 น.	52.3	75.4	49.0	60.0	46.9	72.7	-
20:00-21:00 น.	49.8	78.3	49.5	71.5	46.8	77.1	-
21:00-22:00 น.	48.4	66.2	48.0	67.4	48.5	78.8	-
22:00-23:00 น.	48.5	78.8	45.8	77.2	42.3	68.8	-
23:00-00:00 น.	49.2	65.0	42.5	56.5	41.1	66.6	-
00:00-01:00 น.	48.7	76.4	44.5	68.0	39.9	55.9	-
01:00-02:00 น.	40.7	54.2	43.6	66.1	42.1	59.9	-
02:00-03:00 น.	45.5	78.3	44.0	60.4	40.0	60.7	-
03:00-04:00 น.	46.1	62.2	46.4	75.0	41.7	64.1	-
04:00-05:00 น.	47.7	65.6	48.9	60.7	41.6	70.3	-
05:00-06:00 น.	50.8	64.7	51.0	66.2	46.7	64.8	-
06:00-07:00 น.	51.4	63.5	52.1	70.0	47.5	63.6	-
L _{Aeq} 24 hours	49.4	-	48.2	-	47.2	-	≤70
L _{Amax}	-	89.6	-	77.2	-	85.1	≤115

หมายเหตุ : 1/ ประกาศกรมการสิ่งแวดล้อมแห่งชาติ ฉบับที่ 15 (พ.ศ. 2540) เรื่อง กำหนดมาตรฐานระดับเสียงโดยทั่วไป ประกาศในราชกิจจานุเบกษา เล่ม 114 ตอนที่ 27ก วันที่ 3 เมษายน พ.ศ. 2540

2/ ประกาศกระทรวงทรัพยากรธรรมชาติและสิ่งแวดล้อม เรื่อง กำหนดมาตรฐานความคุ้มครองระดับเสียงและความสั่นสะเทือนจากการทำเหมืองหิน ประกาศในราชกิจจานุเบกษา เล่ม 122 ตอนที่ 125 ง วันที่ 29 ธันวาคม พ.ศ. 2548

ผู้ติดตามตรวจสอบ : นายไพรัตน์ แก้วดีรักษา

ผู้ควบคุม/ผู้ตรวจสอบ : นายศศิลา บรรจงใจรักษ์

บริษัทผู้ตรวจวิเคราะห์ : บริษัท ปูนซีเมนต์ แอนด เอ็นจิเนียริง คอนสตรัคชั่นส์ จำกัด

เบอร์โทรศัพท์ : 0 2763 2828

ทั้งนี้บริษัท บริษัท ปูนซีเมนต์ แอนด เอ็นจิเนียริง คอนสตรัคชั่นส์ จำกัด
การรับรองคุณภาพการตรวจสอบการปฏิบัติตามข้อกำหนดตามข้อกำหนดของ ISO 9001, ระบบการจัดการสิ่งแวดล้อม ISO 14001 และระบบการจัดการด้านความปลอดภัย ISO 45001
ว่าตั้งแต่ปี พ.ศ. 2563 มีค่าดัชนีการปฏิบัติตามข้อกำหนด และโดย บริษัทได้มีใบประกาศนียบัตรจาก ISO 9001, ISO 14001 และ ISO 45001 จากสถาบันมาตรฐานสากล

รายงานผลการปฏิบัติงานมาตรการป้องกันและแก้ไขผลกระทบสิ่งแวดล้อม และมาตรการติดตามตรวจสอบผลกระทบสิ่งแวดล้อม
โครงการเหนือแร่หินอุตสาหกรรมชนิดหินดินดานเพื่ออุตสาหกรรมปูนซีเมนต์ ของบริษัท ทีพีโอ โฟลีน จำกัด (มหาชน)
คำขอประทานบัตรที่ 8/2555 รวมแผนผังโครงการเหมืองแร่หินปูนและหินดินดานเพื่ออุตสาหกรรมปูนซีเมนต์
คำขอประทานบัตรที่ 1/2555, 4/2555 และหินอุตสาหกรรมชนิดหินปูนเพื่ออุตสาหกรรมปูนซีเมนต์ คำขอประทานบัตรที่ 2/2553, 3/2553, 2/2555, 3/2555,
5/2555, 6/2555, 7/2555 ระหว่างเดือนมกราคม-มิถุนายน พ.ศ. 2568

ตารางที่ 3-17 ผลการติดตามตรวจสอบระดับเสียง บริเวณวัดพระธาตุเจริญธรรม ระหว่างเดือนมกราคม-มิถุนายน พ.ศ. 2568

โครงการเหนือแร่หินอุตสาหกรรมชนิดหินดินดาน เพื่ออุตสาหกรรมปูนซีเมนต์ ของบริษัท ทีพีโอ โฟลีน จำกัด (มหาชน) คำขอประทานบัตรที่ 8/2555 รวมแผนผังโครงการทำเหมืองแร่หินปูนและหินดินดานเพื่ออุตสาหกรรมปูนซีเมนต์ คำขอประทานบัตรที่ 1/2555, 4/2555 และหินอุตสาหกรรมชนิดหินปูนเพื่ออุตสาหกรรมปูนซีเมนต์ คำขอประทานบัตรที่ 2/2553, 3/2553, 2/2555, 3/2555, 5/2555, 6/2555, 7/2555

จัดทำรายงานโดย : บริษัท ปูนซีเมนต์ แอนนาลิสต์ แอนด์ เอ็นจิเนียริง คอนสัลแตนท์ จำกัด

ช่วงเวลาติดตามตรวจสอบ : ระหว่างเดือนมกราคม-มิถุนายน พ.ศ. 2568

ตำแหน่งพิกัดของสถานีติดตามตรวจสอบ : 14.631333, 101.108201

เลขที่สถานีติดตามตรวจสอบ (Station No.) : N5

ตำแหน่งพิกัด UTM ของสถานีติดตามตรวจสอบ : 727076E, 1618606N

เวลาที่ติดตามตรวจสอบ	ผลการติดตามตรวจสอบ (dB(A))								มาตรฐาน ^{1/2/}
	10 - 11 กุมภาพันธ์ พ.ศ. 2568		11 - 12 กุมภาพันธ์ พ.ศ. 2568		12 - 13 กุมภาพันธ์ พ.ศ. 2568				
	L _{Aeq} 1 hour	L _{Amax}	L _{Aeq} 1 hour	L _{Amax}	L _{Aeq} 1 hour	L _{Amax}			
07:00-08:00 น.	51.3	73.4	52.4	73.5	53.2	72.0	-		
08:00-09:00 น.	53.3	88.1	51.3	70.3	49.7	70.8	-		
09:00-10:00 น.	49.5	75.0	49.6	68.1	48.4	67.0	-		
10:00-11:00 น.	49.4	70.9	49.6	69.9	49.9	65.9	-		
11:00-12:00 น.	47.0	66.1	50.4	61.9	55.2	88.5	-		
12:00-13:00 น.	49.0	71.2	50.5	64.9	49.3	71.5	-		
13:00-14:00 น.	49.6	56.7	50.0	65.0	49.8	56.9	-		
14:00-15:00 น.	48.0	63.8	50.1	66.9	53.6	81.6	-		
15:00-16:00 น.	49.1	62.5	50.8	69.0	49.6	63.0	-		
16:00-17:00 น.	51.6	73.5	51.6	62.4	51.7	73.6	-		
17:00-18:00 น.	49.8	73.8	54.2	74.8	49.7	73.7	-		
18:00-19:00 น.	53.5	70.7	53.4	68.2	53.8	71.0	-		
19:00-20:00 น.	55.4	88.7	54.7	78.6	48.3	66.5	-		
20:00-21:00 น.	53.4	64.2	53.1	68.3	46.7	61.2	-		
21:00-22:00 น.	51.5	71.1	51.8	68.8	49.0	81.1	-		
22:00-23:00 น.	51.6	76.4	51.9	75.3	46.3	72.7	-		
23:00-00:00 น.	49.2	68.6	49.3	68.8	47.6	63.4	-		
00:00-01:00 น.	46.7	57.2	49.7	65.8	45.8	67.8	-		
01:00-02:00 น.	45.2	56.5	49.3	69.3	46.1	54.8	-		
02:00-03:00 น.	46.1	61.1	48.7	62.6	45.0	50.6	-		
03:00-04:00 น.	47.3	67.2	48.1	63.0	46.0	63.4	-		
04:00-05:00 น.	49.2	73.7	50.8	63.0	45.4	58.6	-		
05:00-06:00 น.	49.2	65.4	53.3	65.2	47.1	62.2	-		
06:00-07:00 น.	51.6	70.5	53.2	67.5	49.5	64.7	-		
L _{Aeq} 24 hours	50.6	-	51.5	-	50.0	≤70			
L _{Amax}	-	88.7	-	78.6	-	88.5	≤115		

หมายเหตุ : 1/ ประกาศคณะกรรมการสิ่งแวดล้อมแห่งชาติ ฉบับที่ 15 (พ.ศ. 2540) เรื่อง กำหนดมาตรฐานระดับเสียงโดยทั่วไป ประกาศในราชกิจจานุเบกษา เล่ม 114 ตอนที่ 27 ก วันที่ 3 เมษายน พ.ศ. 2540

2/ ประกาศกระทรวงทรัพยากรธรรมชาติและสิ่งแวดล้อม เรื่อง กำหนดมาตรฐานควบคุมระดับเสียงและความสั่นสะเทือนจากการทำเหมืองหิน ประกาศในราชกิจจานุเบกษา เล่ม 122 ตอนที่ 125 ง วันที่ 29 ธันวาคม พ.ศ. 2548

ผู้ติดตามตรวจสอบ : นายไพรัตน์ กำเนิดรักษา : นายศิลา บรรจงใจรักษ์

บริษัทผู้ตรวจวิเคราะห์ : บริษัท ปูนซีเมนต์ แอนนาลิสต์ แอนด์ เอ็นจิเนียริง คอนสัลแตนท์ จำกัด

เบอร์โทรศัพท์ : 0 2763 2828

รายงานผลการปฏิบัติงานมาตรการป้องกันและแก้ไขปัญหาทางสิ่งแวดล้อม และมาตรการติดตามตรวจสอบผลกระทบสิ่งแวดล้อม
โครงการเหมืองแร่หินอุตสาหกรรมชนิดหินแกรนิตตามข้อมาตรฐานปูนซีเมนต์ ของบริษัท ทีพีโอ โพลีน จำกัด (มหาชน)
คำขอประทานบัตรที่ 8/2555 รวมแผนผังโครงการเหมืองแร่หินปูนและหินดินดานเพื่ออุตสาหกรรมปูนซีเมนต์
คำขอประทานบัตรที่ 1/2555, 4/2555 และหินอุตสาหกรรมชนิดหินปูนเพื่ออุตสาหกรรมปูนซีเมนต์ คำขอประทานบัตรที่ 2/2553, 3/2553, 2/2555, 3/2555,
5/2555, 6/2555, 7/2555 ระหว่างเดือนมกราคม-มิถุนายน พ.ศ. 2568

ตารางที่ 3-18 ผลการติดตามตรวจสอบระดับเสียง บริเวณชุมชนชั้นบนพัฒนา ระหว่างเดือนมกราคม-มิถุนายน พ.ศ. 2568

โครงการเหมืองแร่อุตสาหกรรมชนิดหินดินดาน เพื่ออุตสาหกรรมปูนซีเมนต์ ของบริษัท ทีพีโอ โพลีน จำกัด (มหาชน) คำขอประทานบัตรที่ 8/2555 รวมแผนผังโครงการเหมืองแร่หินปูนและหินดินดานเพื่ออุตสาหกรรมปูนซีเมนต์
ปูนซีเมนต์ คำขอประทานบัตรที่ 2/2553, 3/2553, 2/2555, 3/2555, 5/2555, 6/2555, 7/2555

จัดทำรายงานโดย : บริษัท ปูนซีเมนต์ แอนด เอ็นจิเนียริง คอนสัลแตนท์ จำกัด

ช่วงเวลาติดตามตรวจสอบ : ระหว่างเดือนมกราคม-มิถุนายน พ.ศ. 2568

ตำแหน่งที่ตั้งของสถานีติดตามตรวจสอบ : 14.635760, 101.125087

เลขที่สถานีติดตามตรวจสอบ (Station No.) : N6

ตำแหน่งพิกัด UTM ของสถานีติดตามตรวจสอบ : 728891E, 1619113N

เวลาที่ติดตามตรวจสอบ	ผลการติดตามตรวจสอบ (dB(A))						มาตรฐาน ^{1/2/}
	3 - 4 กุมภาพันธ์ พ.ศ. 2568		4 - 5 กุมภาพันธ์ พ.ศ. 2568		5 - 6 กุมภาพันธ์ พ.ศ. 2568		
	L _{Aeq} 1 hour	L _{Amax}	L _{Aeq} 1 hour	L _{Amax}	L _{Aeq} 1 hour	L _{Amax}	
07:00-08:00 น.	56.1	67.1	56.3	67.0	56.5	68.4	-
08:00-09:00 น.	56.0	68.3	56.9	76.4	56.6	72.2	-
09:00-10:00 น.	54.9	66.4	55.7	67.4	54.6	66.6	-
10:00-11:00 น.	55.4	76.4	55.3	66.1	54.3	61.8	-
11:00-12:00 น.	56.3	64.9	54.0	68.2	55.0	64.2	-
12:00-13:00 น.	55.5	65.9	54.4	63.8	59.8	86.2	-
13:00-14:00 น.	55.4	75.2	54.2	63.6	58.7	84.1	-
14:00-15:00 น.	55.0	67.2	54.1	66.9	56.0	81.1	-
15:00-16:00 น.	56.0	78.8	53.4	68.0	54.1	68.0	-
16:00-17:00 น.	55.9	67.0	54.6	71.6	55.1	68.1	-
17:00-18:00 น.	57.1	78.5	55.5	74.2	53.9	70.0	-
18:00-19:00 น.	56.2	66.3	55.7	64.5	55.1	74.3	-
19:00-20:00 น.	56.2	69.9	55.6	61.7	55.3	70.9	-
20:00-21:00 น.	55.8	62.0	55.4	63.3	54.9	72.5	-
21:00-22:00 น.	54.5	65.1	55.5	65.1	54.9	64.5	-
22:00-23:00 น.	54.6	72.7	55.3	64.5	56.7	68.7	-
23:00-00:00 น.	54.8	67.4	55.1	63.8	53.0	71.3	-
00:00-01:00 น.	54.2	65.1	54.5	66.2	53.0	63.6	-
01:00-02:00 น.	54.4	64.2	55.2	60.0	54.0	57.9	-
02:00-03:00 น.	54.6	64.5	55.4	63.4	54.4	63.7	-
03:00-04:00 น.	54.6	62.4	55.4	61.6	55.1	73.4	-
04:00-05:00 น.	54.9	64.3	55.5	63.0	55.4	74.8	-
05:00-06:00 น.	55.4	67.6	56.3	64.2	55.2	73.6	-
06:00-07:00 น.	58.2	76.6	57.1	75.1	57.0	76.3	-
L _{Aeq} 24 hours	55.6	-	55.4	-	55.7	-	≤70
L _{Amax}	-	78.8	-	76.4	-	86.2	≤115

หมายเหตุ : ^{1/} ประกาศคณะกรรมการสิ่งแวดล้อมแห่งชาติ ฉบับที่ 15 (พ.ศ. 2540) เรื่อง กำหนดมาตรฐานระดับเสียงโดยทั่วไป ประกาศในราชกิจจานุเบกษา เล่ม 114 ตอนที่ 274 วันที่ 3 เมษายน พ.ศ. 2540

^{2/} ประกาศกระทรวงทรัพยากรธรรมชาติและสิ่งแวดล้อม เรื่อง กำหนดมาตรฐานความรุนแรงระดับเสียงและความสั่นสะเทือนจากการทำเหมืองหิน ประกาศในราชกิจจานุเบกษา เล่ม 122 ตอนที่ 125 ง วันที่ 29 ธันวาคม พ.ศ. 2548

ผู้ติดตามตรวจสอบ : นายไพรัตน์ กำเนิดวิภา

ผู้ควบคุม/ผู้ตรวจสอบ : นายศุภินา บรรจงใจข้าซ์

บริษัทผู้ตรวจวิเคราะห์ : บริษัท ปูนซีเมนต์ แอนด เอ็นจิเนียริง คอนสัลแตนท์ จำกัด

เบอร์โทรศัพท์ : 0 2763 2828

โครงการเหมืองแร่หินอุตสาหกรรมชนิดหินดินดานเพื่ออุตสาหกรรมปูนซีเมนต์ ของบริษัท ทีพีไอ โพลีน จำกัด (มหาชน)

คำขอประทานบัตรที่ 8/2555 ร่วมแผนผังโครงการทำเหมืองเดียวกันกับหินอุตสาหกรรมชนิดหินปูนและหินดินดานเพื่ออุตสาหกรรมปูนซีเมนต์

คำขอประทานบัตรที่ 1/2555, 4/2555 และหินอุตสาหกรรมชนิดหินปูนเพื่ออุตสาหกรรมปูนซีเมนต์ คำขอประทานบัตรที่ 2/2553, 3/2553, 2/2555, 3/2555,

5/2555, 6/2555, 7/2555 ระหว่างเดือนมกราคม-มิถุนายน พ.ศ. 2568

3.2.4 ผลการติดตามตรวจสอบความสั่นสะเทือน

การติดตามตรวจสอบความสั่นสะเทือน บริษัท ทีพีไอ โพลีน จำกัด (มหาชน) ระหว่างเดือนมกราคม-มิถุนายน พ.ศ. 2568 ของโครงการเหมืองแร่หินอุตสาหกรรมชนิดหินดินดานเพื่ออุตสาหกรรมปูนซีเมนต์ ของบริษัท ทีพีไอ โพลีน จำกัด (มหาชน) คำขอประทานบัตรที่ 8/2555 ร่วมแผนผังโครงการทำเหมืองเดียวกันกับหินอุตสาหกรรมชนิดหินปูนและหินดินดานเพื่ออุตสาหกรรมปูนซีเมนต์ คำขอประทานบัตรที่ 1/2555, 4/2555 และหินอุตสาหกรรมชนิดหินปูนเพื่ออุตสาหกรรมปูนซีเมนต์ คำขอประทานบัตรที่ 2/2553, 3/2553, 2/2555, 3/2555, 5/2555, 6/2555, 7/2555 จำนวน 5 จุด ได้แก่ 1) กลุ่มบ้านราษฎรบ้านไทรงาม 2) บริเวณขอบแปลงประทานบัตรด้านทิศใต้ 3) กลุ่มบ้านราษฎรชุมชนเกษตรสัมพันธ์ 4) สถานีวิทยุทับกวาง และ 5) วัดสร้างใหม่ถ้ำนครราชสีมา พบว่าความเร็วของอนุภาคสูงสุดในแต่ละช่วงความถี่ของความสั่นสะเทือนทั้ง 3 แกน ได้แก่ แนวขวาง (แกน X และแกน Y) หรือแนวตั้ง (แกน Z) มีค่าน้อยกว่าค่าต่ำสุดที่เครื่องมือสามารถตรวจวัดได้ตามประกาศกระทรวงทรัพยากรธรรมชาติและสิ่งแวดล้อม เรื่อง กำหนดมาตรฐานควบคุมระดับเสียงและความสั่นสะเทือนจากการทำเหมืองหิน ประกาศในราชกิจจานุเบกษา เล่ม 122 ตอนที่ 125 ง ลงวันที่ 29 ธันวาคม พ.ศ. 2548 โดยสรุปผลได้ดังตารางที่ 3-19 ถึงตารางที่ 3-23

รายงานผลการปฏิบัติงานตามตารางป้องกันและแก้ไขผลการปฏิบัติงานตามตรวจสอบเอกสารเป็นงวด
โครงการเหนือแร่หินอุตสาหกรรมชนิดหินดินดานเพื่ออุตสาหกรรมปูนซีเมนต์ ของบริษัท ทีทีโอ โฟลีน จำกัด (มหาชน)
คำขอประทานบัตรที่ 8/2555 ร่วมแผนผังโครงการทำเหมืองแร่หินปูนและหินดินดานเพื่ออุตสาหกรรมปูนซีเมนต์
คำขอประทานบัตรที่ 1/2555, 4/2555 และหินอุตสาหกรรมชนิดหินปูนเพื่ออุตสาหกรรมปูนซีเมนต์ คำขอประทานบัตรที่ 2/2553, 3/2553, 2/2555, 3/2555, 5/2555, 6/2555, 7/2555 ระหว่างเดือนมกราคม-มิถุนายน พ.ศ. 2568

ตารางที่ 3-19 ผลการติดตามตรวจสอบความสิ้นเปลือง ปริณกลุ่มบ้านราษฎรบ้านไร่ทรงม ระหว่างเดือนมกราคม-มิถุนายน พ.ศ. 2568

โครงการเหมืองแร่อุตสาหกรรมชนิดหินดินดาน เพื่ออุตสาหกรรมปูนซีเมนต์ ของบริษัท ทีทีโอ โฟลีน จำกัด (มหาชน) คำขอประทานบัตรที่ 8/2555 ร่วมแผนผังโครงการทำเหมืองแร่หินปูนและหินดินดานเพื่ออุตสาหกรรมปูนซีเมนต์ คำขอประทานบัตรที่ 1/2555, 4/2555 และหินอุตสาหกรรมชนิดหินปูนเพื่ออุตสาหกรรมปูนซีเมนต์

จัดทำรายงานโดย บริษัท ยูไนเต็ด แอมนीलส์ แอนด์ เอ็นจิเนียริง คอนสตรัคชั่นส์ จำกัด

ช่วงเวลาติดตามตรวจวัด ระหว่างเดือนมกราคม-มิถุนายน พ.ศ. 2568

เวลาติดตามตรวจสอบ	Trigger	ผลการติดตามตรวจสอบ									
		แนวแผนมอน					บ้านราษฎรบ้านไร่ทรงม				
		แผน X					แผน Y				
		มาตรฐาน/		มาตรฐาน/		มาตรฐาน/		มาตรฐาน/		มาตรฐาน/	
10 ก.พ. 68 15-22 มี.	-	ความเร็วของอนุภาค	ความถี่	การจัด	ความเร็วของอนุภาค	ความถี่	การจัด	ความเร็วของอนุภาค	ความถี่	การจัด	มาตรฐาน/
		<0.150	NOT 2/ APPLICABLE	-	NOT 2/ APPLICABLE	NOT 2/ APPLICABLE	-	<0.150	NOT 2/ APPLICABLE	NOT 2/ APPLICABLE	มาตรฐาน/
หน่วย		มิลลิเมตร/วินาที	เฮิรตซ์	มิลลิเมตร	มิลลิเมตร/วินาที	มิลลิเมตร	เฮิรตซ์	มิลลิเมตร/วินาที	มิลลิเมตร	มิลลิเมตร/วินาที	มิลลิเมตร
		1/	2/								

หมายเหตุ : 1/ ประกาศกระทรวงทรัพยากรธรรมชาติและสิ่งแวดล้อม เรื่อง กำหนดมาตรฐานความรุนแรงเสียงและความสั่นสะเทือนจากการทำเหมืองหิน ประกาศในราชกิจจานุเบกษา เล่ม 122 ตอนที่ 125 ง ลงวันที่ 29 ธันวาคม พ.ศ. 2548
2/ เกิดความถี่สั่นไม่ต่อเนื่อง (Nonexistent ZC Frequency) จึงไม่สามารถเปรียบเทียบค่ามาตรฐาน

ผู้ติดตามตรวจสอบ : นายไพรัตน์ กำเนิดรักษา
ผู้ควบคุมผู้ตรวจสอบ : นายศุภลา บรรจงใจักษ์
บริษัทผู้ตรวจวิเคราะห์ : บริษัท ยูไนเต็ด แอมนीलส์ แอนด์ เอ็นจิเนียริง คอนสตรัคชั่นส์ จำกัด
เบอร์โทรศัพท์ : 0 2763 2828

รายงานผลการปฏิบัติงานตามตารางป้องกันและแก้ไขผลการปฏิบัติงานตามตรวจสอบเอกสารเชิงหมวดหมู่
โครงการเหนือแม่เรืออุตสาหกรรมชนิดหินดินดานเพื่ออุตสาหกรรมปูซีเมนต์ ของบริษัท ทีพีโอ โฟลีน จำกัด (มหาชน)
คำขอประทานบัตรที่ 8/2555 ร่วมแผนผังโครงการพื้นเมืองเดียวกันกับหินอุตสาหกรรมชนิดหินปูนและหินดินดานเพื่ออุตสาหกรรมปูซีเมนต์
คำขอประทานบัตรที่ 1/2555, 4/2555 และหินอุตสาหกรรมชนิดหินปูนเพื่ออุตสาหกรรมปูซีเมนต์ คำขอประทานบัตรที่ 2/2553, 2/2553, 3/2555, 3/2555,
5/2555, 6/2555, 7/2555 ระหว่างเดือนมกราคม-มิถุนายน พ.ศ. 2568

ตารางที่ 3-21 ผลการติดตามตรวจสอบความทันสมัยของ ปริณภูมิบ้านราษฎรชุมชนเกษตรสัมพันธ์ ระหว่างเดือนมกราคม-มิถุนายน พ.ศ. 2568

โครงการเหนือแม่เรืออุตสาหกรรมชนิดหินดินดาน เพื่ออุตสาหกรรมปูซีเมนต์ ของบริษัท ทีพีโอ โฟลีน จำกัด (มหาชน) คำขอประทานบัตรที่ 8/2555 ร่วมแผนผังโครงการพื้นเมืองเดียวกันกับหินอุตสาหกรรมชนิดหินปูนและหินดินดานเพื่ออุตสาหกรรมปูซีเมนต์ คำขอประทานบัตรที่ 1/2555, 4/2555 และหินอุตสาหกรรมชนิดหินปูนเพื่ออุตสาหกรรมปูซีเมนต์ คำขอประทานบัตรที่ 2/2553, 2/2553, 3/2555, 3/2555, 6/2555, 7/2555
จัดทำรายงานโดย บริษัท ปูนซีเมนต์ แอนด โบลิตีมีนัง คอนซัลแตนท์ จำกัด
ช่วงเวลาติดตามตรวจวัด ระหว่างเดือนมกราคม-มิถุนายน พ.ศ. 2568

เวลาติดตามตรวจสอบ	Trigger	ผลการติดตามตรวจสอบ									
		แนวแกนนอน					แนวแกนตั้ง				
		แกน X					แกน Y				
		ความเร็วของอนุภาค	การจำกัด	ความถี่	ความเร็วของอนุภาค	การจำกัด	ความเร็วของอนุภาค	การจำกัด	ความถี่	ความเร็วของอนุภาค	การจำกัด
10 ก.พ. 68 15:22 น.	-	<0.150	NOT ^{2/} APPLICABLE	NOT ^{2/} -	NOT ^{2/} APPLICABLE	NOT ^{2/} -	<0.150	NOT ^{2/} APPLICABLE	NOT ^{2/} -	NOT ^{2/} APPLICABLE	NOT ^{2/} APPLICABLE
หน่วย	มิลลิเมตร/วินาที	เฮิรตซ์	มิลลิเมตร	มิลลิเมตร	มิลลิเมตร/วินาที	เฮิรตซ์	มิลลิเมตร/วินาที	มิลลิเมตร	มิลลิเมตร	มิลลิเมตร/วินาที	มิลลิเมตร

หมายเหตุ : ^{1/} ประกาศกระทรวงทรัพยากรธรรมชาติและสิ่งแวดล้อม เรื่อง กำหนดมาตรฐานความรุนแรงเสียงและความสั่นสะเทือนจากการทำเหมืองหิน ประกาศในราชกิจจานุเบกษา เล่ม 122 ตอนที่ 125 ง ลงวันที่ 29 ธันวาคม พ.ศ. 2548
^{2/} เกิดความถี่คลื่นไม่ต่อเนื่อง (Nonexistent ZC Frequency) จึงไม่สามารถเปรียบเทียบกับความถี่ฐาน

ผู้ติดตามตรวจสอบ : นายไพรัตน์ กำเนิดรักษา
ผู้ควบคุมผู้ตรวจสอบ : นายธิดา บรรจงใจรักษ์
บริษัทผู้ตรวจวิเคราะห์ : บริษัท ยูไนเต็ด แอมนาลิสต์ แอนด์ เอ็นจิเนียริง คอนซัลแตนท์ จำกัด
เบอร์โทรศัพท์ : 0 2763 2828

ห้ามใช้เพื่อการวิจัย ผลิต เหมืองแร่ หรือ สิ่งอื่นที่มิใช่ วัตถุประสงค์ จำกัด
การรับรองคุณภาพของกระบวนการผลิตอยู่ภายใต้การควบคุมและเงื่อนไขของ ISO 9001, ระบบการจัดการสิ่งแวดล้อม ISO 14001 และระบบการจัดการสังคมและห่วงโซ่อุปทาน ISO 26001
ราชกิจจานุเบกษา พ.ศ. 2563 เมื่อออกประกาศ และแก้ไข วันที่ 15 สิงหาคม 2563 ประกาศในราชกิจจานุเบกษา เล่ม 125 หน้า 125 ประกาศในราชกิจจานุเบกษา เล่ม 125 หน้า 125

รายงานผลการปฏิบัติงานตามตารางป้องกันและแก้ไขผลการปฏิบัติงานตามตรวจสอบเอกสารเชิงแวดล้อม
โครงการเหนือแร่อุตสาหกรรมเคมีภัณฑ์เคมีการเกษตร (นาข้าว) ของบริษัท ทีพีโอ โฟลีน จำกัด (มหาชน)
คำขอประทานบัตรที่ 8/2555 ร่วมแผนผังโครงการทำเหมืองแร่เกี่ยวกับหินอุตสาหกรรมชนิดหินปูนและหินดินดานเพื่ออุตสาหกรรมปูนซีเมนต์
คำขอประทานบัตรที่ 1/2555, 4/2555 และหินอุตสาหกรรมชนิดหินปูนเพื่ออุตสาหกรรมปูนซีเมนต์ คำขอประทานบัตรที่ 2/2553, 3/2553, 2/2555, 3/2555, 5/2555, 6/2555, 7/2555 ระหว่างเดือนมกราคม-มิถุนายน พ.ศ. 2568

ตารางที่ 3-22 ผลการติดตามตรวจสอบความทันสมัยเงื่อนไข บริเวณสถานีวิจัยทับกวาง ระหว่างเดือนมกราคม-มิถุนายน พ.ศ. 2568

โครงการเหมืองแร่อุตสาหกรรมชนิดหินดินดาน เพื่ออุตสาหกรรมปูนซีเมนต์ ของบริษัท ทีพีโอ โฟลีน จำกัด (มหาชน) คำขอประทานบัตรที่ 8/2555 ร่วมแผนผังโครงการทำเหมืองแร่เกี่ยวกับหินอุตสาหกรรมชนิดหินปูนและหินดินดานเพื่ออุตสาหกรรมปูนซีเมนต์ คำขอประทานบัตรที่ 1/2555, 4/2555 และหินอุตสาหกรรมชนิดหินปูนเพื่ออุตสาหกรรมปูนซีเมนต์ คำขอประทานบัตรที่ 2/2553, 3/2553, 2/2555, 3/2555, 5/2555, 6/2555, 7/2555
จัดทำรายงานโดย บริษัท ปูนซีเมนต์ แอนด ลีสต์ แอนด์ เอ็นจิเนียริง คอนซัลแตนท์ จำกัด
ช่วงเวลาติดตามตรวจวัด ระหว่างเดือนมกราคม-มิถุนายน พ.ศ. 2568

เวลาติดตามตรวจสอบ	Trigger	ผลการติดตามตรวจสอบ									
		แนวแกนนอน					แนวแกนตั้ง				
		แกน X					แกน Y				
		ความเร็วของอนุภาค	ความถี่	การจัด	มาตรฐาน ^{1/}		ความเร็วของอนุภาค	ความถี่	การจัด	มาตรฐาน ^{1/}	
					ความเร็วของอนุภาค	การจัด				ความเร็วของอนุภาค	การจัด
10 ก.พ. 68 15-22 ม.	-	<0.150	NOT ^{2/} APPLICABLE	-	NOT ^{2/} APPLICABLE	NOT ^{2/} APPLICABLE	NOT ^{2/} APPLICABLE	-	NOT ^{2/} APPLICABLE	NOT ^{2/} APPLICABLE	NOT ^{2/} APPLICABLE
หน่วย	มิลลิเมตร/วินาที	เฮิรตซ์	มิลลิเมตร	มิลลิเมตร	มิลลิเมตร/วินาที	มิลลิเมตร	มิลลิเมตร/วินาที	เฮิรตซ์	มิลลิเมตร	มิลลิเมตร/วินาที	มิลลิเมตร

หมายเหตุ : ^{1/} ประกาศกระทรวงทรัพยากรธรรมชาติและสิ่งแวดล้อม เรื่อง กำหนดมาตรฐานความรุนแรงเสียงและความสั่นสะเทือนจากการทำเหมืองหิน ประเภทในราชกิจจานุเบกษา เล่ม 122 ตอนที่ 125 ง ลงวันที่ 29 ธันวาคม พ.ศ. 2548
^{2/} เกิดความถี่คลื่นไม่ต่อเนื่อง (Nonexistent ZC Frequency) จึงไม่สามารถเปรียบเทียบกับความถี่ฐาน

ผู้ติดตามตรวจสอบ : นายไพรัตน์ กำเนิดรักษา
ผู้ควบคุมผู้ตรวจสอบ : นายธิดา บรรจงใจรักษ์
บริษัทผู้ตรวจวิเคราะห์ : บริษัท ยูไนเต็ด แอมนาลิสต์ แอนด์ เอ็นจิเนียริง คอนซัลแตนท์ จำกัด
เบอร์โทรศัพท์ : 0 2763 2828

ห้ามใช้การวิจัย ปูนซีเมนต์ เอนจินต์ เอส ซีเอ็นบีวี จำกัด
การรับรองคุณภาพของผลวิเคราะห์ทางเคมีและฟิสิกส์ของปูนซีเมนต์ (ISO 9001, ระบบการจัดการสิ่งแวดล้อม ISO 14001 และระบบการจัดการสังคมและแรงงาน ISO 26001)
มาตรฐาน ISO 2553 และวิธีการทางเคมีและฟิสิกส์ของปูนซีเมนต์ (ISO 2553) และวิธีการทางเคมีและฟิสิกส์ของปูนซีเมนต์ (ISO 2553) และวิธีการทางเคมีและฟิสิกส์ของปูนซีเมนต์ (ISO 2553)

รายงานผลการปฏิบัติงานตามตารางป้องกันและแก้ไขผลการปฏิบัติงานตามตารางสอบเอกสารเป็นงวดคือ
โครงการเพื่อเสริมสร้างอุตสาหกรรมชนิดหินดินดานเพื่ออุตสาหกรรมปูนซีเมนต์ ของบริษัท ทีพีโอ โฟลีน จำกัด (มหาชน)
คำขอประทานบัตรที่ 8/2555 ร่วมแผนผังโครงการกับเหมืองเดียวกันกับหินอุตสาหกรรมชนิดหินปูนและหินดินดานเพื่ออุตสาหกรรมปูนซีเมนต์
คำขอประทานบัตรที่ 1/2555, 4/2555 และหินอุตสาหกรรมชนิดหินปูนเพื่ออุตสาหกรรมปูนซีเมนต์ คำขอประทานบัตรที่ 2/2553, 3/2553, 2/2555, 3/2555, 5/2555, 6/2555, 7/2555 ระหว่างเดือนกรกฎาคม-มิถุนายน พ.ศ. 2568

ตารางที่ 3-23 ผลการติดตามตรวจสอบความสิ้นเปลือง ปริณวัตสร้างใหม่ถ้ำนาคาธาตุโสธรวนาราม ระหว่างเดือนมกราคม-มิถุนายน พ.ศ. 2568

โครงการเพื่อเสริมสร้างอุตสาหกรรมชนิดหินดินดาน เพื่ออุตสาหกรรมปูนซีเมนต์ ของบริษัท ทีพีโอ โฟลีน จำกัด (มหาชน) คำขอประทานบัตรที่ 8/2555 ร่วมแผนผังโครงการทำเหมืองเดียวกันกับหินอุตสาหกรรมชนิดหินปูนและหินดินดานเพื่ออุตสาหกรรมปูนซีเมนต์ คำขอประทานบัตรที่ 1/2555, 4/2555 และหินอุตสาหกรรมชนิดหินปูนเพื่ออุตสาหกรรมปูนซีเมนต์ คำขอประทานบัตรที่ 2/2553, 3/2553, 2/2555, 3/2555, 5/2555, 6/2555, 7/2555
จัดทำรายงานโดย บริษัท ปูนซีเมนต์ แอนด ลีสต์ แอนด์ เอ็นจิเนียริง คอนซัลแตนท์ จำกัด
ช่วงเวลาติดตามตรวจวัด ระหว่างเดือนมกราคม-มิถุนายน พ.ศ. 2568

เวลาติดตามตรวจสอบ	ผลการติดตามตรวจสอบ											
	แนวแกนนอน						แนวแกนตั้ง					
	แกน X						แกน Z					
	ความเร็วของอนุภาค	ความถี่	การจำกัด	มาตรฐาน ^{1/}	ความเร็วของอนุภาค	ความถี่	การจำกัด	ความถี่	ความเร็วของอนุภาค	การจำกัด	มาตรฐาน ^{1/}	การจำกัด
10 ก.พ. 68 15-22 มี.	<0.150	NOT ^{2/} APPLICABLE	-	NOT ^{2/} APPLICABLE	<0.150	NOT ^{2/} APPLICABLE	-	NOT ^{2/} APPLICABLE	<0.150	NOT ^{2/} APPLICABLE	NOT ^{2/} APPLICABLE	NOT ^{2/} APPLICABLE
หน่วย	มิลลิเมตร/วินาที	เฮิรตซ์	มิลลิเมตร	มิลลิเมตร/วินาที	มิลลิเมตร/วินาที	เฮิรตซ์	มิลลิเมตร	เฮิรตซ์	มิลลิเมตร/วินาที	มิลลิเมตร	มิลลิเมตร/วินาที	มิลลิเมตร

หมายเหตุ : ^{1/} ประกาศกระทรวงทรัพยากรธรรมชาติและสิ่งแวดล้อม เรื่อง กำหนดมาตรฐานความรุนแรงระดับเสียงและความสั่นสะเทือนจากการทำงานเพื่อหิน ประกาศในราชกิจจานุเบกษา เล่ม 122 ตอนที่ 125 ง ลงวันที่ 29 ธันวาคม พ.ศ. 2548
^{2/} เกิดความถี่คลื่นไม่ต่อเนื่อง (Nonexistent ZC Frequency) จึงไม่สามารถเปรียบเทียบกับความถี่ฐาน

ผู้ติดตามตรวจสอบ : นายไพรัตน์ กำเนิดรักษา

ผู้ควบคุม/ผู้ตรวจสอบ : นายเดชา บรรจงใจรักษ์

บริษัทผู้ตรวจวิเคราะห์ : บริษัท ยูไนเต็ด แอนนาลิสต์ แอนด์ เอ็นจิเนียริ่ง คอนซัลแตนท์ จำกัด

เบอร์โทรศัพท์ : 0 2763 2828

ห้ามใช้การวิจัย ปูนซีเมนต์ เอนซิลท์ เอส ซีเอ็นบีซี คอนซีลแตนท์ จำกัด
การวิจัยและอุตสาหกรรมสามารถที่จะใช้การทดสอบและเขียนโดย IEC/EC 17025, ระบบการให้การรับรอง ISO 14001 และระบบการให้การรับรองและตาม ISO 9001
ราชกิจจานุเบกษา พ.ศ. 2563 เมื่อออกประกาศตาม และใบ อนุมัติให้ใช้ ประกาศใช้โดยรัฐ รัฐสภา กรมส่งเสริมการค้าระหว่างประเทศ กระทรวงพาณิชย์

โครงการเหมืองแร่หินอุตสาหกรรมชนิดหินดินดานเพื่ออุตสาหกรรมปูนซีเมนต์ ของบริษัท ทีพีโอ โพลีน จำกัด (มหาชน)

คำขอประทานบัตรที่ 8/2555 ร่วมแผนผังโครงการทำเหมืองเดียวกันกับหินอุตสาหกรรมชนิดหินปูนและหินดินดานเพื่ออุตสาหกรรมปูนซีเมนต์

คำขอประทานบัตรที่ 1/2555, 4/2555 และหินอุตสาหกรรมชนิดหินปูนเพื่ออุตสาหกรรมปูนซีเมนต์ คำขอประทานบัตรที่ 2/2553, 3/2553, 2/2555, 3/2555, 5/2555, 6/2555, 7/2555 ระหว่างเดือนมกราคม-มิถุนายน พ.ศ. 2568

3.2.5 ผลการติดตามตรวจสอบคุณภาพน้ำผิวดิน

การติดตามตรวจสอบคุณภาพน้ำผิวดิน บริษัท ทีพีโอ โพลีน จำกัด (มหาชน) ระหว่างเดือนมกราคม-มิถุนายน พ.ศ. 2568 ของโครงการเหมืองแร่หินอุตสาหกรรมชนิดหินดินดานเพื่ออุตสาหกรรมปูนซีเมนต์ ของบริษัท ทีพีโอ โพลีน จำกัด (มหาชน) คำขอประทานบัตรที่ 8/2555 ร่วมแผนผังโครงการทำเหมืองเดียวกันกับหินอุตสาหกรรมชนิดหินปูนและหินดินดานเพื่ออุตสาหกรรมปูนซีเมนต์ คำขอประทานบัตรที่ 1/2555, 4/2555 และหินอุตสาหกรรมชนิดหินปูนเพื่ออุตสาหกรรมปูนซีเมนต์ คำขอประทานบัตรที่ 2/2553, 3/2553, 2/2555, 3/2555, 5/2555, 6/2555, 7/2555 จำนวน 1 จุด ได้แก่ บริเวณห้วยไม่มีชื่อทางทิศใต้ พบว่าระหว่างเดือนมกราคม-มิถุนายน พ.ศ. 2568 ไม่สามารถดำเนินการเก็บตัวอย่างได้ เนื่องจากบริเวณดังกล่าวไม่มีตัวอย่างน้ำให้เก็บ (น้ำแห้งขอด)

3.2.6 ผลการติดตามตรวจสอบคุณภาพน้ำใต้ดิน

การติดตามตรวจสอบคุณภาพน้ำใต้ดิน บริษัท ทีพีโอ โพลีน จำกัด (มหาชน) ระหว่างเดือนมกราคม-มิถุนายน พ.ศ. 2568 ของโครงการเหมืองแร่หินอุตสาหกรรมชนิดหินดินดานเพื่ออุตสาหกรรมปูนซีเมนต์ ของบริษัท ทีพีโอ โพลีน จำกัด (มหาชน) คำขอประทานบัตรที่ 8/2555 ร่วมแผนผังโครงการทำเหมืองเดียวกันกับหินอุตสาหกรรมชนิดหินปูนและหินดินดานเพื่ออุตสาหกรรมปูนซีเมนต์ คำขอประทานบัตรที่ 1/2555, 4/2555 และหินอุตสาหกรรมชนิดหินปูนเพื่ออุตสาหกรรมปูนซีเมนต์ คำขอประทานบัตรที่ 2/2553, 3/2553, 2/2555, 3/2555, 5/2555, 6/2555, 7/2555 จำนวน 3 จุด ได้แก่ 1) บ่อบาดาลสถานีวิจัยทับกวาง 2) บ่อบาดาลวัดพระธาตุเจริญธรรม และ 3) บ่อบาดาลชุมชนเกษตรสัมพันธ์ พบว่าดัชนีส่วนใหญ่ที่ติดตามตรวจสอบมีค่าอยู่ในมาตรฐาน ยกเว้น ดัชนีความขุ่น (Turbidity) บริเวณสถานีบ่อบาดาลชุมชนเกษตรสัมพันธ์ นั้นมีค่าสูงกว่ามาตรฐานเกณฑ์ที่เหมาะสม แต่ยังคงมีค่าเป็นไปตามเกณฑ์มาตรฐานเกณฑ์อนุโลมสูงสุด และดัชนีของแข็งละลายน้ำได้ (Total Dissolved Solids) บริเวณสถานีบ่อบาดาลวัดพระธาตุเจริญธรรม ที่มีค่าสูงกว่ามาตรฐานเกณฑ์ที่เหมาะสม แต่ยังคงมีค่าเป็นไปตามเกณฑ์มาตรฐานเกณฑ์อนุโลมสูงสุด และดัชนีความกระด้างทั้งหมด (Total Hardness) ที่สถานีบ่อบาดาลสถานีวิจัยทับกวาง บ่อบาดาลวัดพระธาตุเจริญธรรม และบ่อบาดาลชุมชนเกษตรสัมพันธ์ นั้นมีค่าสูงกว่ามาตรฐานเกณฑ์ที่เหมาะสม แต่ยังคงมีค่าเป็นไปตามเกณฑ์มาตรฐานเกณฑ์อนุโลมสูงสุด ตามประกาศกระทรวงทรัพยากรธรรมชาติและสิ่งแวดล้อม เรื่อง กำหนดหลักเกณฑ์ และมาตรการในทางวิชาการสำหรับการป้องกันด้านสาธารณสุข และป้องกันในเรื่องสิ่งแวดล้อมเป็นพิษ พ.ศ. 2551 (มาตรฐานน้ำบาดาลที่จะใช้บริโภคได้) รายละเอียดแสดงดังตารางที่ 3-23

รายงานผลการปฏิบัติตามมาตรการป้องกันและแก้ไขผลกระทบสิ่งแวดล้อม และมาตรการติดตามตรวจสอบผลกระทบสิ่งแวดล้อม
โครงการเหมืองแร่หินอุตสาหกรรมชนิดหินปูนเพื่ออุตสาหกรรมปูนซีเมนต์ ของบริษัท ทีพีโอ โพลีน จำกัด (มหาชน)
คำขอประทานบัตรที่ 8/2555 ร่มแผนผังโครงการทำเหมืองเดียวกันกับหินอุตสาหกรรมชนิดหินปูนและหินดินดานเพื่ออุตสาหกรรมปูนซีเมนต์
คำขอประทานบัตรที่ 1/2555, 4/2555 และหินอุตสาหกรรมชนิดหินปูนเพื่ออุตสาหกรรมปูนซีเมนต์ คำขอประทานบัตรที่ 2/2553, 3/2553, 3/2555, 3/2555,
5/2555, 6/2555, 7/2555 ระหว่างเดือนกรกฎาคม-มิถุนายน พ.ศ. 2568

หมายเหตุ:	1/ ประกาศกระทรวงทรัพยากรธรรมชาติและสิ่งแวดล้อม เรื่อง กำหนดหลักเกณฑ์ และมาตรการในทางวิชาการสำหรับการป้องกันด้านสาธารณสุขและการป้องกันเรื่องสิ่งแวดล้อมเป็นพิษ พ.ศ. 2551 (มาตรฐานน้ำบาดาลที่จะใช้บริโภคได้)
ND	หมายถึง ตรวจพบความเข้มข้นน้อยมาก ตัวเลขในวงเล็บ หมายถึงขีดจำกัดสูงสุดของการวัด (Detection Limit)
ผู้ติดตามตรวจ	: นายอจิตะ แสงจันทร์
ผู้วิเคราะห์	: นางสาวนภาพร ชื่นนุกุ้ม
ผู้ควบคุม/ผู้ตรวจสอบ	: นายฤชงค์ พานิชย์เลิศอำไพ
บริษัทผู้ตรวจวิเคราะห์	: บริษัท ยูไนเต็ด แอเนมัลลิสต์ แอนด์ เอ็นจิเนียริง คอนซัลแตนท์ จำกัด
เบอร์โทรศัพท์	: 0 2763 2828

โครงการเหมืองแร่หินอุตสาหกรรมชนิดหินดินดานเพื่ออุตสาหกรรมปูนซีเมนต์ ของบริษัท ทีพีโอ โพลีน จำกัด (มหาชน)

คำขอประทานบัตรที่ 8/2555 ร่วมแผนผังโครงการทำเหมืองเดียวกันกับหินอุตสาหกรรมชนิดหินปูนและหินดินดานเพื่ออุตสาหกรรมปูนซีเมนต์

คำขอประทานบัตรที่ 1/2555, 4/2555 และหินอุตสาหกรรมชนิดหินปูนเพื่ออุตสาหกรรมปูนซีเมนต์ คำขอประทานบัตรที่ 2/2553, 3/2553, 2/2555, 3/2555, 5/2555, 6/2555, 7/2555 ระหว่างเดือนมกราคม-มิถุนายน พ.ศ. 2568

3.2.7 ผลการติดตามตรวจสอบทรัพยากรสัตว์ป่า

การติดตามตรวจสอบคุณภาพทรัพยากรสัตว์ป่า ระหว่างเดือนมกราคม-มิถุนายน พ.ศ. 2568 ของโครงการเหมืองแร่หินอุตสาหกรรมชนิดหินดินดานเพื่ออุตสาหกรรมปูนซีเมนต์ ของบริษัท ทีพีโอ โพลีน จำกัด (มหาชน) คำขอประทานบัตรที่ 8/2555 ร่วมแผนผังโครงการทำเหมืองเดียวกันกับหินอุตสาหกรรมชนิดหินปูนและหินดินดานเพื่ออุตสาหกรรมปูนซีเมนต์ คำขอประทานบัตรที่ 1/2555, 4/2555 และหินอุตสาหกรรมชนิดหินปูน เพื่ออุตสาหกรรมปูนซีเมนต์ คำขอประทานบัตรที่ 2/2553, 3/2553, 2/2555, 3/2555, 5/2555, 6/2555, 7/2555 ได้ดำเนินการสำรวจทรัพยากรสัตว์ป่าบริเวณพื้นที่โครงการและโดยรอบในรัศมี 3 กิโลเมตร เมื่อวันที่ 25-28 มีนาคม พ.ศ. 2568 รายละเอียดดัง **ภาคผนวก ข 23**

3.2.8 ผลการติดตามตรวจสอบด้านสาธารณสุข อาชีวอนามัย และความปลอดภัย

การติดตามตรวจสอบด้านสาธารณสุข อาชีวอนามัย และความปลอดภัย บริษัท ทีพีโอ โพลีน จำกัด (มหาชน) ระหว่างเดือนมกราคม-มิถุนายน พ.ศ. 2568 ของโครงการเหมืองแร่หินอุตสาหกรรมชนิดหินดินดานเพื่ออุตสาหกรรมปูนซีเมนต์ ของบริษัท ทีพีโอ โพลีน จำกัด (มหาชน) คำขอประทานบัตรที่ 8/2555 ร่วมแผนผังโครงการทำเหมืองเดียวกันกับหินอุตสาหกรรมชนิดหินปูนและหินดินดานเพื่ออุตสาหกรรมปูนซีเมนต์ คำขอประทานบัตรที่ 1/2555, 4/2555 และหินอุตสาหกรรมชนิดหินปูนเพื่ออุตสาหกรรมปูนซีเมนต์ คำขอประทานบัตรที่ 2/2553, 3/2553, 2/2555, 3/2555, 5/2555, 6/2555, 7/2555

โครงการฯ มีแผนตรวจสอบสุขภาพของพนักงานในโครงการในช่วงปลายปี พ.ศ. 2568 โดยล่าสุดได้ดำเนินการตรวจสอบสุขภาพของพนักงานในโครงการเมื่อวันที่ 26-30 สิงหาคม พ.ศ. 2567 ซึ่งมีการตรวจสอบสมรรถภาพของร่างกายพนักงานของโครงการ ได้แก่ สุขภาพทั่วไป สมรรถภาพการได้ยิน สมรรถภาพปอด โรคเกี่ยวกับระบบทางเดินหายใจ และเอกซเรย์ปอด เป็นต้น โดยแสดงรายละเอียดดัง **ภาคผนวก ข 24**

3.2.9 ผลการติดตามตรวจสอบด้านคุณค่าคุณภาพชีวิต (เศรษฐกิจ-สังคม)

การติดตามตรวจสอบด้านคุณภาพชีวิต (เศรษฐกิจ-สังคม) บริษัท ทีพีโอ โพลีน จำกัด (มหาชน) ระหว่างเดือนมกราคม-มิถุนายน พ.ศ. 2568 ของโครงการเหมืองแร่หินอุตสาหกรรมชนิดหินดินดานเพื่ออุตสาหกรรมปูนซีเมนต์ ของบริษัท ทีพีโอ โพลีน จำกัด (มหาชน) คำขอประทานบัตรที่ 8/2555 ร่วมแผนผังโครงการทำเหมืองเดียวกันกับหินอุตสาหกรรมชนิดหินปูนและหินดินดานเพื่ออุตสาหกรรมปูนซีเมนต์ คำขอประทานบัตรที่ 1/2555, 4/2555 และหินอุตสาหกรรมชนิดหินปูนเพื่ออุตสาหกรรมปูนซีเมนต์ คำขอประทานบัตรที่ 2/2553, 3/2553, 2/2555, 3/2555, 5/2555, 6/2555, 7/2555

โครงการฯ มีแผนการติดตามตรวจสอบสภาพทางเศรษฐกิจและสังคมของครัวเรือนในชุมชนในรัศมี 5 กิโลเมตร จากที่ตั้งโครงการ กลุ่มพื้นที่อ่อนไหว และสถานีวิจัยทับกวาง ในช่วงปลายปี พ.ศ. 2568 และจะรายงานผลในเล่มถัดไป

ทั้งนี้ ทางโครงการได้ดำเนินการติดตามตรวจสอบด้านคุณภาพชีวิต (เศรษฐกิจ-สังคม) ล่าสุดเมื่อวันที่ 16-22 กันยายน พ.ศ. 2567 โดยแสดงรายละเอียดดัง **ภาคผนวก ข 26**

โครงการเหมืองแร่หินอุตสาหกรรมชนิดหินดินดานเพื่ออุตสาหกรรมปูนซีเมนต์ ของบริษัท ทีพีโอ โพลีน จำกัด (มหาชน)

คำขอประทานบัตรที่ 8/2555 ร่วมแผนผังโครงการทำเหมืองเดียวกันกับหินอุตสาหกรรมชนิดหินปูนและหินดินดานเพื่ออุตสาหกรรมปูนซีเมนต์

คำขอประทานบัตรที่ 1/2555, 4/2555 และหินอุตสาหกรรมชนิดหินปูนเพื่ออุตสาหกรรมปูนซีเมนต์ คำขอประทานบัตรที่ 2/2553, 3/2553, 2/2555, 3/2555, 5/2555, 6/2555, 7/2555 ระหว่างเดือนมกราคม-มิถุนายน พ.ศ. 2568

3.3 เปรียบเทียบผลการติดตามตรวจสอบคุณภาพสิ่งแวดล้อม

3.3.1 เปรียบเทียบผลการติดตามตรวจสอบคุณภาพอากาศในบรรยากาศโดยทั่วไป

การเปรียบเทียบผลการติดตามตรวจสอบคุณภาพอากาศในบรรยากาศโดยทั่วไป ของโครงการเหมืองแร่อุตสาหกรรมชนิดหินดินดานเพื่ออุตสาหกรรมปูนซีเมนต์ ของบริษัท ทีพีโอ โพลีน จำกัด (มหาชน) ระหว่างปี พ.ศ. 2565-2568 พบว่าดัชนีที่ติดตามตรวจสอบส่วนใหญ่มีแนวโน้มไม่คงที่ เมื่อเปรียบเทียบกับผลการติดตามตรวจสอบครั้งที่ผ่านมา อย่างไรก็ตาม ทั้งหมดมีค่าอยู่ในมาตรฐานที่กำหนด โดยสรุปผลดังตารางที่ 3-25 และรูปที่ 3-6 ถึงรูปที่ 3-7

ตารางที่ 3-25 เปรียบเทียบผลการติดตามตรวจสอบคุณภาพอากาศในบรรยากาศโดยทั่วไป

โครงการเหมืองแร่อุตสาหกรรมชนิดหินดินดานเพื่ออุตสาหกรรมปูนซีเมนต์
ของ บริษัท ทีพีโอ โพลีน จำกัด (มหาชน) ระหว่างปี พ.ศ. 2565-2568

อันดับ	จุดติดตามตรวจสอบ	วันที่	ผลการติดตามตรวจสอบ ^{1/}	
			TSP (mg/m ³)	PM-10 (mg/m ³)
1	บริเวณกลุ่มบ้านราษฎรบ้านไทรงาม	30/09/65-1/10/65	0.0259	0.0159
		1-2/10/65	0.0288	0.019
		2-3/10/65	0.0333	0.0232
		ค่าต่ำสุด	0.0259	0.0159
		ค่าสูงสุด	0.0333	0.0232
		8-9/02/66	0.0718	0.0302
		9-10/02/66	0.0747	0.0345
		10-11/02/66	0.0425	0.0321
		ค่าต่ำสุด	0.0425	0.0302
		ค่าสูงสุด	0.0747	0.0345
		21-22/10/66	0.0226	0.0099
		22-23/10/66	0.0219	0.0107
		23-24/10/66	0.0263	0.0145
		ค่าต่ำสุด	0.0219	0.0099
		ค่าสูงสุด	0.0263	0.0145
		6-7/02/67	0.0834	0.0241
		7-8/02/67	0.1198	0.043
		8-9/02/67	0.1063	0.0581
		ค่าต่ำสุด	0.0834	0.0241
		ค่าสูงสุด	0.1198	0.0581
		7-8/10/67	0.0347	0.0146
		8-9/10/67	0.0303	0.0153
		9-10/10/67	0.0377	0.0124
		ค่าต่ำสุด	0.0303	0.0124
		ค่าสูงสุด	0.0377	0.0153
มาตรฐาน			≤0.33 ^{2/}	≤0.12 ^{2/}

^{1/}ห้องปฏิบัติการบริษัท ยูนิเทค แอนาไลซิส แอนด์ เอ็นจิเนียริง คอนซัลแตนท์ จำกัด

การรับรองมาตรฐานสากล ความสามารถห้องปฏิบัติการทดสอบและสอบเทียบ ISO/IEC 17025, ระบบบริหารงานคุณภาพ ISO 9001, ระบบการจัดการสิ่งแวดล้อม ISO 14001 และระบบการจัดการอาชีวอนามัยและความปลอดภัย ISO 45001
รางวัลใบสีเขียว (พ.ศ. 2563) และรางวัลพระราชทาน ระดับดีเด่น ประเภทธุรกิจบริการ (พ.ศ. 2564) จากสมเด็จพระกนิษฐาธิราชเจ้า กรมสมเด็จพระเทพรัตนราชสุดาฯ สยามบรมราชกุมารี

โครงการเหมืองแร่หินอุตสาหกรรมชนิดหินดินดานเพื่ออุตสาหกรรมปูนซีเมนต์ ของบริษัท ทีพีโอ โพลีน จำกัด (มหาชน)

คำขอประทานบัตรที่ 8/2555 ร่วมแผนผังโครงการทำเหมืองเดียวกันกับหินอุตสาหกรรมชนิดหินปูนและหินดินดานเพื่ออุตสาหกรรมปูนซีเมนต์

คำขอประทานบัตรที่ 1/2555, 4/2555 และหินอุตสาหกรรมชนิดหินปูนเพื่ออุตสาหกรรมปูนซีเมนต์ คำขอประทานบัตรที่ 2/2553, 3/2553, 2/2555, 3/2555, 5/2555, 6/2555, 7/2555 ระหว่างเดือนมกราคม-มิถุนายน พ.ศ. 2568

ตารางที่ 3-25 (ต่อ) เปรียบเทียบผลการติดตามตรวจสอบคุณภาพอากาศในบรรยากาศโดยทั่วไป

โครงการเหมืองแร่อุตสาหกรรมชนิดหินดินดานเพื่ออุตสาหกรรมปูนซีเมนต์ ของบริษัท ทีพีโอ โพลีน จำกัด (มหาชน) ระหว่างปี พ.ศ. 2565-2568

อันดับ	จุดติดตามตรวจสอบ	วันที่	ผลการติดตามตรวจสอบ ^{1/}	
			TSP (mg/m ³)	PM-10 (mg/m ³)
1	บริเวณกลุ่มบ้านราษฎรบ้านไทรงาม (ต่อ)	9-10/03/68	0.0518	0.0375
		10-11/03/68	0.0295	0.0163
		11-12/03/68	0.0294	0.0179
		ค่าต่ำสุด	0.0294	0.0163
		ค่าสูงสุด	0.0518	0.0375
2	บริเวณกลุ่มบ้านราษฎรชุมชนเกษตรสัมพันธ์	23-24/10/65	0.1857	0.0566
		24-25/10/65	0.2002	0.0627
		25-26/10/65	0.272	0.0567
		ค่าต่ำสุด	0.1857	0.0566
		ค่าสูงสุด	0.272	0.0627
		8-9/02/66	0.0705	0.0286
		9-10/02/66	0.0864	0.0348
		10-11/02/66	0.0803	0.0216
		ค่าต่ำสุด	0.0705	0.0216
		ค่าสูงสุด	0.0864	0.0348
		21-22/10/66	0.189	0.0411
		22-23/10/66	0.1753	0.0387
		23-24/10/66	0.1236	0.0628
		ค่าต่ำสุด	0.1236	0.0387
		ค่าสูงสุด	0.189	0.0628
		6-7/02/67	0.1087	0.0894
		7-8/02/67	0.0617	0.0495
		8-9/02/67	0.1049	0.0884
		ค่าต่ำสุด	0.0617	0.0495
		ค่าสูงสุด	0.1087	0.0894
		7-8/10/67	0.1390	0.0380
		8-9/10/67	0.1373	0.0405
		9-10/10/67	0.1286	0.0428
		ค่าต่ำสุด	0.1286	0.0380
		ค่าสูงสุด	0.1390	0.0428
มาตรฐาน			≤0.33 ^{2/}	≤0.12 ^{2/}

^{1/}ห้องปฏิบัติการบริษัท ยูนิเทค แอนาไลซิส แอนด์ เอ็นจิเนียริง คอนซัลแตนท์ จำกัด

การรับรองมาตรฐานสากล ความสามารถห้องปฏิบัติการทดสอบและสอบเทียบ ISO/IEC 17025, ระบบบริหารงานคุณภาพ ISO 9001, ระบบการจัดการสิ่งแวดล้อม ISO 14001 และระบบการจัดการอาชีวอนามัยและความปลอดภัย ISO 45001
รางวัลโกลด์ (พ.ศ. 2563) และรางวัลพระราชทาน สุริยวงศกลางและย้อม ระดับดีเลิศ ประเภทธุรกิจบริการ (พ.ศ. 2564) จากสมเด็จพระกนิษฐาธิราชเจ้า กรมสมเด็จพระเทพรัตนราชสุดาฯ สยามบรมราชกุมารี

โครงการเหมืองแร่หินอุตสาหกรรมชนิดหินดินดานเพื่ออุตสาหกรรมปูนซีเมนต์ ของบริษัท ทีพีไอ โพลีน จำกัด (มหาชน)

คำขอประทานบัตรที่ 8/2555 ร่วมแผนผังโครงการทำเหมืองเดียวกันกับหินอุตสาหกรรมชนิดหินปูนและหินดินดานเพื่ออุตสาหกรรมปูนซีเมนต์

คำขอประทานบัตรที่ 1/2555, 4/2555 และหินอุตสาหกรรมชนิดหินปูนเพื่ออุตสาหกรรมปูนซีเมนต์ คำขอประทานบัตรที่ 2/2553, 3/2553, 2/2555, 3/2555, 5/2555, 6/2555, 7/2555 ระหว่างเดือนมกราคม-มิถุนายน พ.ศ. 2568

ตารางที่ 3-25 (ต่อ) เปรียบเทียบผลการติดตามตรวจสอบคุณภาพอากาศในบรรยากาศโดยทั่วไป

โครงการเหมืองแร่อุตสาหกรรมชนิดหินดินดานเพื่ออุตสาหกรรมปูนซีเมนต์

ของบริษัท ทีพีไอ โพลีน จำกัด (มหาชน) ระหว่างปี พ.ศ. 2565-2568

อันดับ	จุดติดตามตรวจสอบ	วันที่	ผลการติดตามตรวจสอบ ^{1/}	
			TSP (mg/m ³)	PM-10 (mg/m ³)
2	บริเวณกลุ่มบ้านราษฎรชุมชนเกษตรสัมพันธ์ (ต่อ)	4-5/03/68	0.0766	0.0441
		5-6/03/68	0.0600	0.0319
		6-7/03/68	0.0778	0.0615
		ค่าต่ำสุด	0.0600	0.0319
		ค่าสูงสุด	0.0778	0.0615
3	บริเวณสถานีวิจัยทับกวาง	23-24/10/65	0.2288	0.054
		24-25/10/65	0.1991	0.0476
		25-26/10/65	0.2279	0.0459
		ค่าต่ำสุด	0.1991	0.0459
		ค่าสูงสุด	0.2288	0.054
		8-9/02/66	0.0578	0.013
		9-10/02/66	0.0952	0.021
		10-11/02/66	0.0821	0.0157
		ค่าต่ำสุด	0.0578	0.013
		ค่าสูงสุด	0.0952	0.021
		21-22/10/66	0.0702	0.041
		22-23/10/66	0.0869	0.0263
		23-24/10/66	0.0727	0.0557
		ค่าต่ำสุด	0.0702	0.0263
		ค่าสูงสุด	0.0869	0.0557
		6-7/02/67	0.1004	0.0291
		7-8/02/67	0.1553	0.0473
		8-9/02/67	0.1441	0.0256
		ค่าต่ำสุด	0.1004	0.0256
		ค่าสูงสุด	0.1553	0.0473
		7-8/10/67	0.0789	0.0506
		8-9/10/67	0.0453	0.0352
		9-10/10/67	0.0278	0.0169
		ค่าต่ำสุด	0.0278	0.0169
		ค่าสูงสุด	0.0789	0.0506
มาตรฐาน			≤0.33 ^{2/}	≤0.12 ^{2/}

^{1/}ห้องปฏิบัติการบริษัท ยูนิเทค แอนาไลซิส แอนด์ เอ็นจิเนียริง คอนซัลแตนท์ จำกัด

การรับรองมาตรฐานสากล ความสามารถห้องปฏิบัติการทดสอบและสอบเทียบ ISO/IEC 17025, ระบบบริหารคุณภาพ ISO 9001, ระบบการจัดการสิ่งแวดล้อม ISO 14001 และระบบการจัดการอาชีวอนามัยและความปลอดภัย ISO 45001
^{2/}รางวัลโบลีซี (พ.ศ. 2563) และรางวัลพระราชนิพนธ์กิจจานุเบกษาและเยี่ยม ระดับดีเลิศ ประเภทธุรกิจบริการ (พ.ศ. 2564) จากสมเด็จพระกนิษฐาธิราชเจ้า กรมสมเด็จพระเทพรัตนราชสุดาฯ สยามบรมราชกุมารี

โครงการเหมืองแร่หินอุตสาหกรรมชนิดหินดินดานเพื่ออุตสาหกรรมปูนซีเมนต์ ของบริษัท ทีพีโอ โพลีน จำกัด (มหาชน)

คำขอประทานบัตรที่ 8/2555 ร่วมแผนผังโครงการทำเหมืองเดียวกันกับหินอุตสาหกรรมชนิดหินปูนและหินดินดานเพื่ออุตสาหกรรมปูนซีเมนต์

คำขอประทานบัตรที่ 1/2555, 4/2555 และหินอุตสาหกรรมชนิดหินปูนเพื่ออุตสาหกรรมปูนซีเมนต์ คำขอประทานบัตรที่ 2/2553, 3/2553, 2/2555, 3/2555,

5/2555, 6/2555, 7/2555 ระหว่างเดือนมกราคม-มิถุนายน พ.ศ. 2568

ตารางที่ 3-25 (ต่อ) เปรียบเทียบผลการติดตามตรวจสอบคุณภาพอากาศในบรรยากาศโดยทั่วไป

โครงการเหมืองแร่อุตสาหกรรมชนิดหินดินดานเพื่ออุตสาหกรรมปูนซีเมนต์

ของบริษัท ทีพีโอ โพลีน จำกัด (มหาชน) ระหว่างปี พ.ศ. 2565-2568

อันดับ	จุดติดตามตรวจสอบ	วันที่	ผลการติดตามตรวจสอบ ^{1/}	
			TSP (mg/m ³)	PM-10 (mg/m ³)
3	บริเวณสถานีวิจัยทับทิม (ต่อ)	4-5/03/68	0.0604	0.0474
		5-6/03/68	0.0594	0.0361
		6-7/03/68	0.0657	0.0170
		ค่าต่ำสุด	0.0594	0.0170
		ค่าสูงสุด	0.0657	0.0474
4	บริเวณวัดสร้างใหม่ถ้ำนครราชสีมา	23-24/10/65	0.1577	0.0538
		24-25/10/65	0.1192	0.0458
		25-26/10/65	0.1467	0.0470
		ค่าต่ำสุด	0.1192	0.0458
		ค่าสูงสุด	0.1577	0.0538
		8-9/02/66	0.0814	0.0431
		9-10/02/66	0.0395	0.0206
		10-11/02/66	0.0509	0.0339
		ค่าต่ำสุด	0.0395	0.0206
		ค่าสูงสุด	0.0814	0.0431
		21-22/10/66	0.0459	0.0286
		22-23/10/66	0.0506	0.0331
		23-24/10/66	0.0452	0.0327
		ค่าต่ำสุด	0.0452	0.0286
		ค่าสูงสุด	0.0506	0.0331
		6-7/02/67	0.1185	0.0701
		7-8/02/67	0.0788	0.042
		8-9/02/67	0.0878	0.0398
		ค่าต่ำสุด	0.0788	0.0398
		ค่าสูงสุด	0.1185	0.0701
		7-8/10/67	0.0943	0.0315
		8-9/10/67	0.0732	0.0311
		9-10/10/67	0.0827	0.0397
		ค่าต่ำสุด	0.0732	0.0311
		ค่าสูงสุด	0.0943	0.0397
มาตรฐาน			≤0.33 ^{2/}	≤0.12 ^{2/}

^{1/}ห้องปฏิบัติการบริษัท ยูนิเทค แอนาไลซิส แอนด์ เอ็นจิเนียริง คอนซัลแตนท์ จำกัด

การรับรองมาตรฐานสากล ความสามารถห้องปฏิบัติการทดสอบและสอบเทียบ ISO/IEC 17025, ระบบบริหารคุณภาพ ISO 9001, ระบบการจัดการสิ่งแวดล้อม ISO 14001 และระบบการจัดการอาชีวอนามัยและความปลอดภัย ISO 45001

รางวัลปอธี (พ.ศ. 2563) และรางวัลพระราชนิพนธ์จากกรมส่งเสริมการค้าระหว่างประเทศ (พ.ศ. 2564) จากสมเด็จพระกนิษฐาธิราชเจ้า กรมสมเด็จพระเทพรัตนราชสุดาฯ สยามบรมราชกุมารี

โครงการเหมืองแร่หินอุตสาหกรรมชนิดหินดินดานเพื่ออุตสาหกรรมปูนซีเมนต์ ของบริษัท ทีพีโอ โพลีน จำกัด (มหาชน)

คำขอประทานบัตรที่ 8/2555 ร่วมแผนผังโครงการทำเหมืองเดียวกันกับหินอุตสาหกรรมชนิดหินปูนและหินดินดานเพื่ออุตสาหกรรมปูนซีเมนต์

คำขอประทานบัตรที่ 1/2555, 4/2555 และหินอุตสาหกรรมชนิดหินปูนเพื่ออุตสาหกรรมปูนซีเมนต์ คำขอประทานบัตรที่ 2/2553, 3/2553, 2/2555, 3/2555,

5/2555, 6/2555, 7/2555 ระหว่างเดือนมกราคม-มิถุนายน พ.ศ. 2568

ตารางที่ 3-25 (ต่อ) เปรียบเทียบผลการติดตามตรวจสอบคุณภาพอากาศในบรรยากาศโดยทั่วไป

โครงการเหมืองแร่อุตสาหกรรมชนิดหินดินดานเพื่ออุตสาหกรรมปูนซีเมนต์

ของบริษัท ทีพีโอ โพลีน จำกัด (มหาชน) ระหว่างปี พ.ศ. 2565-2568

อันดับ	จุดติดตามตรวจสอบ	วันที่	ผลการติดตามตรวจสอบ ^{1/}	
			TSP (mg/m ³)	PM-10 (mg/m ³)
4	บริเวณวัดสร้างใหม่ถ้ำนครราชสีมา (ต่อ)	4-5/03/68	0.0558	0.0226
		5-6/03/68	0.0651	0.0307
		6-7/03/68	0.0648	0.0219
		ค่าต่ำสุด	0.0558	0.0219
		ค่าสูงสุด	0.0651	0.0307
5	บริเวณวัดพระธาตุเจริญธรรม	18-19/10/65	0.1519	0.0614
		19-20/10/65	0.1292	0.0549
		20-21/10/65	0.0762	0.0398
		ค่าต่ำสุด	0.0762	0.0398
		ค่าสูงสุด	0.1519	0.0614
		12-13/02/66	0.0396	0.0257
		13-14/02/66	0.0267	0.0157
		14-15/02/66	0.0598	0.0317
		ค่าต่ำสุด	0.0267	0.0157
		ค่าสูงสุด	0.0598	0.0317
		3-4/10/66	0.041	0.018
		4-5/10/66	0.0384	0.0151
		5-6/10/66	0.0555	0.0216
		ค่าต่ำสุด	0.0384	0.0151
		ค่าสูงสุด	0.0555	0.0216
		6-7/02/67	0.0884	0.0512
		7-8/02/67	0.0656	0.0513
		8-9/02/67	0.0619	0.0411
		ค่าต่ำสุด	0.0619	0.0411
		ค่าสูงสุด	0.0884	0.0513
		2-3/10/67	0.0301	0.0167
		3-4/10/67	0.0450	0.0165
		4-5/10/67	0.0461	0.0218
		ค่าต่ำสุด	0.0301	0.0165
		ค่าสูงสุด	0.0461	0.0218
มาตรฐาน			≤0.33 ^{2/}	≤0.12 ^{2/}

^{1/}ห้องปฏิบัติการบริษัท ยูนิเทค แอนาไลซิส แอนด์ เอ็นจิเนียริง คอนซัลแตนท์ จำกัด

การรับรองมาตรฐานสากล ความสามารถห้องปฏิบัติการทดสอบและสอบเทียบ ISO/IEC 17025, ระบบบริหารงานคุณภาพ ISO 9001, ระบบการจัดการสิ่งแวดล้อม ISO 14001 และระบบการจัดการอาชีวอนามัยและความปลอดภัย ISO 45001

รางวัลปอญี (พ.ศ. 2563) และรางวัลพระราชทาน รางวัลขนาดกลางและย่อม ระดับดีเลิศ ประเภทธุรกิจบริการ (พ.ศ. 2564) จากสมเด็จพระกนิษฐาธิราชเจ้า กรมสมเด็จพระเทพรัตนราชสุดาฯ สยามบรมราชกุมารี

โครงการเหมืองแร่หินอุตสาหกรรมชนิดหินดินดานเพื่ออุตสาหกรรมปูนซีเมนต์ ของบริษัท ทีพีไอ โพลีน จำกัด (มหาชน)

คำขอประทานบัตรที่ 8/2555 ร่วมแผนผังโครงการทำเหมืองเดียวกันกับหินอุตสาหกรรมชนิดหินปูนและหินดินดานเพื่ออุตสาหกรรมปูนซีเมนต์

คำขอประทานบัตรที่ 1/2555, 4/2555 และหินอุตสาหกรรมชนิดหินปูนเพื่ออุตสาหกรรมปูนซีเมนต์ คำขอประทานบัตรที่ 2/2553, 3/2553, 2/2555, 3/2555,

5/2555, 6/2555, 7/2555 ระหว่างเดือนมกราคม-มิถุนายน พ.ศ. 2568

ตารางที่ 3-25 (ต่อ) เปรียบเทียบผลการติดตามตรวจสอบคุณภาพอากาศในบรรยากาศโดยทั่วไป

โครงการเหมืองแร่อุตสาหกรรมชนิดหินดินดานเพื่ออุตสาหกรรมปูนซีเมนต์

ของบริษัท ทีพีไอ โพลีน จำกัด (มหาชน) ระหว่างปี พ.ศ. 2565-2568

อันดับ	จุดติดตามตรวจสอบ	วันที่	ผลการติดตามตรวจสอบ ^{1/}	
			TSP (mg/m ³)	PM-10 (mg/m ³)
5	บริเวณวัดพระธาตุเจริญธรรม (ต่อ)	4-5/03/68	0.0563	0.0285
		5-6/03/68	0.0798	0.0493
		6-7/03/68	0.0608	0.0464
		ค่าต่ำสุด	0.0563	0.0285
		ค่าสูงสุด	0.0798	0.0493
6	บริเวณชุมชนชัยบอนพัฒนา	18-19/10/65	0.1882	0.11
		19-20/10/65	0.1646	0.1027
		20-21/10/65	0.108	0.0636
		ค่าต่ำสุด	0.108	0.0636
		ค่าสูงสุด	0.1882	0.11
		4-5/02/66	0.2264	0.0439
		5-6/02/66	0.1548	0.0468
		6-7/02/66	0.0839	0.0390
		ค่าต่ำสุด	0.0839	0.039
		ค่าสูงสุด	0.2264	0.0468
		3-4/10/66	0.0547	0.0342
		4-5/10/66	0.0667	0.0316
		5-6/10/66	0.0894	0.0516
		ค่าต่ำสุด	0.0547	0.0316
		ค่าสูงสุด	0.0894	0.0516
		6-7/02/67	0.0909	0.0582
		7-8/02/67	0.0757	0.0499
		8-9/02/67	0.0996	0.0317
		ค่าต่ำสุด	0.0757	0.0317
		ค่าสูงสุด	0.0996	0.0582
		2-3/10/67	0.0779	0.0211
		3-4/10/67	0.0643	0.0145
		4-5/10/67	0.0464	0.0081
		ค่าต่ำสุด	0.0464	0.0081
		ค่าสูงสุด	0.0779	0.0211
มาตรฐาน			≤0.33 ^{2/}	≤0.12 ^{2/}

^{1/}ห้องปฏิบัติการบริษัท ยูนิเทค แอนาไลซิส แอนด์ เอ็นจิเนียริง คอนซัลแตนท์ จำกัด

การรับรองมาตรฐานสากล ความสามารถห้องปฏิบัติการทดสอบและสอบเทียบ ISO/IEC 17025, ระบบบริหารงานคุณภาพ ISO 9001, ระบบการจัดการสิ่งแวดล้อม ISO 14001 และระบบการจัดการอาชีวอนามัยและความปลอดภัย ISO 45001

รางวัลไปรษณีย์ (พ.ศ. 2563) และรางวัลพระพรทาน รางวัลขนาดกลางและย่อม ระดับดีเลิศ ประเภทธุรกิจบริการ (พ.ศ. 2564) จากสมเด็จพระกนิษฐาธิราชเจ้า กรมสมเด็จพระเทพรัตนราชสุดาฯ สยามบรมราชกุมารี

โครงการเหมืองแร่หินอุตสาหกรรมชนิดหินดินดานเพื่ออุตสาหกรรมปูนซีเมนต์ ของบริษัท ทีพีไอ โพลีน จำกัด (มหาชน)

คำขอประทานบัตรที่ 8/2555 ร่วมแผนผังโครงการทำเหมืองเดียวกันกับหินอุตสาหกรรมชนิดหินปูนและหินดินดานเพื่ออุตสาหกรรมปูนซีเมนต์

คำขอประทานบัตรที่ 1/2555, 4/2555 และหินอุตสาหกรรมชนิดหินปูนเพื่ออุตสาหกรรมปูนซีเมนต์ คำขอประทานบัตรที่ 2/2553, 3/2553, 2/2555, 3/2555, 5/2555, 6/2555, 7/2555 ระหว่างเดือนมกราคม-มิถุนายน พ.ศ. 2568

ตารางที่ 3-25 (ต่อ) เปรียบเทียบผลการติดตามตรวจสอบคุณภาพอากาศในบรรยากาศโดยทั่วไป

โครงการเหมืองแร่อุตสาหกรรมชนิดหินดินดานเพื่ออุตสาหกรรมปูนซีเมนต์

ของบริษัท ทีพีไอ โพลีน จำกัด (มหาชน) ระหว่างปี พ.ศ. 2565-2568

อันดับ	จุดติดตามตรวจสอบ	วันที่	ผลการติดตามตรวจสอบ ^{1/}	
			TSP (mg/m ³)	PM-10 (mg/m ³)
6	บริเวณชุมชนชัยบอนพัฒนา (ต่อ)	4-5/03/68	0.1145	0.0323
		5-6/03/68	0.0870	0.0389
		6-7/03/68	0.1007	0.0366
		ค่าต่ำสุด	0.0870	0.0323
		ค่าสูงสุด	0.1145	0.0389
มาตรฐาน			≤0.33 ^{2/}	≤0.12 ^{2/}

หมายเหตุ : ^{1/} คำนวณเทียบสภาวะมาตรฐานที่อุณหภูมิ 25 องศาเซลเซียส และความดัน 1 บรรยากาศ

^{2/} ประกาศคณะกรรมการสิ่งแวดล้อมแห่งชาติ ฉบับที่ 24 (พ.ศ. 2547) เรื่อง กำหนดมาตรฐานคุณภาพอากาศในบรรยากาศโดยทั่วไป ประกาศในราชกิจจานุเบกษา ฉบับทั่วไป เล่ม 121 ตอนพิเศษ 104 ง ลงวันที่ 22 กันยายน พ.ศ. 2547

โครงการเหมืองแร่หินอุตสาหกรรมชนิดหินดินดานเพื่ออุตสาหกรรมปูนซีเมนต์ ของบริษัท ทีพีโอ โพลีน จำกัด (มหาชน)

คำขอประทานบัตรที่ 8/2555 ร่วมแผนผังโครงการทำเหมืองเดียวกันกับหินอุตสาหกรรมชนิดหินปูนและหินดินดานเพื่ออุตสาหกรรมปูนซีเมนต์

คำขอประทานบัตรที่ 1/2555, 4/2555 และหินอุตสาหกรรมชนิดหินปูนเพื่ออุตสาหกรรมปูนซีเมนต์ คำขอประทานบัตรที่ 2/2553, 3/2553, 2/2555, 3/2555,

5/2555, 6/2555, 7/2555 ระหว่างเดือนมกราคม-มิถุนายน พ.ศ. 2568

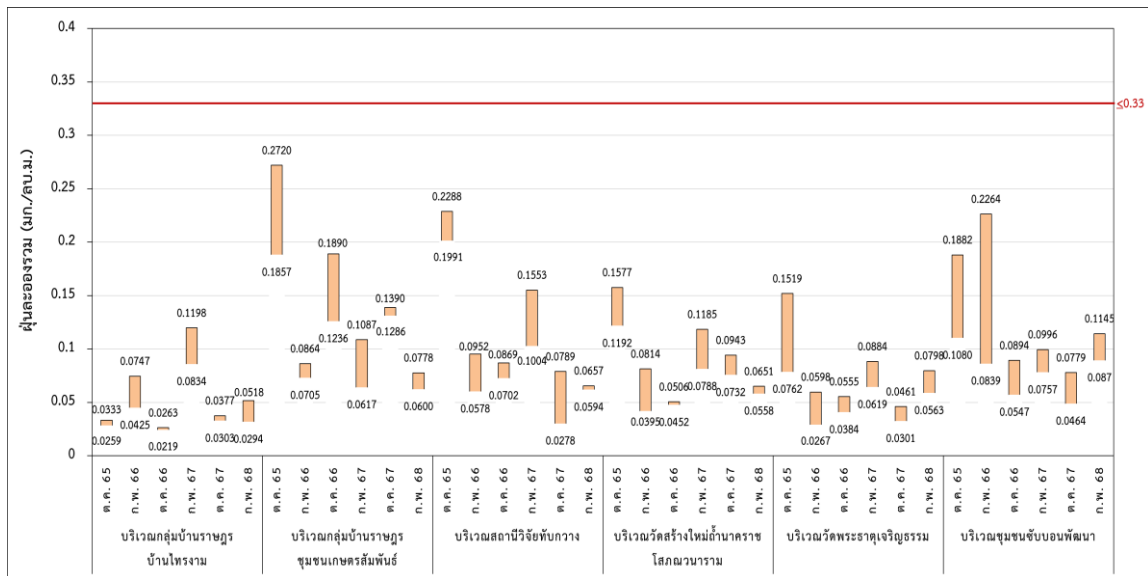

รูปที่ 3-6 เปรียบเทียบปริมาณฝุ่นละอองรวม เฉลี่ย 24 ชั่วโมง ระหว่างปี พ.ศ. 2565-2568

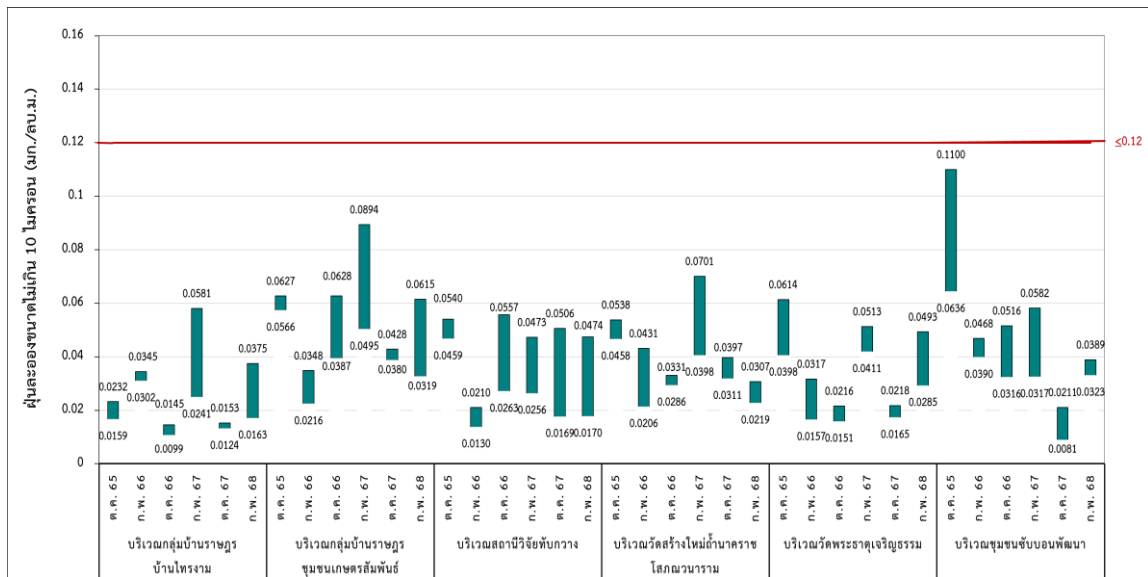

รูปที่ 3-7 เปรียบเทียบปริมาณฝุ่นละอองขนาดไม่เกิน 10 ไมครอน เฉลี่ย 24 ชั่วโมง ระหว่างปี พ.ศ. 2565-2568

โครงการเหมืองแร่หินอุตสาหกรรมชนิดหินดินดานเพื่ออุตสาหกรรมปูนซีเมนต์ ของบริษัท ทีพีไอ โพลีน จำกัด (มหาชน)

คำขอประทานบัตรที่ 8/2555 รวมแผนผังโครงการทำเหมืองเดียวกันกับหินอุตสาหกรรมชนิดหินปูนและหินดินดานเพื่ออุตสาหกรรมปูนซีเมนต์

คำขอประทานบัตรที่ 1/2555, 4/2555 และหินอุตสาหกรรมชนิดหินปูนเพื่ออุตสาหกรรมปูนซีเมนต์ คำขอประทานบัตรที่ 2/2553, 3/2553, 2/2555, 3/2555,

5/2555, 6/2555, 7/2555 ระหว่างเดือนมกราคม-มิถุนายน พ.ศ. 2568

3.3.2 เปรียบเทียบผลการติดตามตรวจสอบระดับเสียงโดยทั่วไป

การเปรียบเทียบผลการติดตามตรวจสอบระดับเสียงโดยทั่วไป ของโครงการเหมืองแร่อุตสาหกรรมชนิดหินดินดานเพื่ออุตสาหกรรมปูนซีเมนต์ ของบริษัท ทีพีไอ โพลีน จำกัด (มหาชน) ระหว่างปี พ.ศ. 2565-2568 พบว่าดัชนีที่ติดตามตรวจสอบส่วนใหญ่มีแนวโน้มไม่คงที่ เมื่อเปรียบเทียบกับผลการติดตามตรวจสอบครั้งที่ผ่านมา อย่างไรก็ตามทั้งหมดมีค่าอยู่ในมาตรฐานที่กำหนด โดยสรุปผลดังตารางที่ 3-26 และรูปที่ 3-8 ถึงรูปที่ 3-9

โครงการเหมืองแร่หินอุตสาหกรรมชนิดหินดินดานเพื่ออุตสาหกรรมปูนซีเมนต์ ของบริษัท ทีพีโอ โพลีน จำกัด (มหาชน)

คำขอประทานบัตรที่ 8/2555 ร่วมแผนผังโครงการทำเหมืองเดียวกันกับหินอุตสาหกรรมชนิดหินปูนและหินดินดานเพื่ออุตสาหกรรมปูนซีเมนต์

คำขอประทานบัตรที่ 1/2555, 4/2555 และหินอุตสาหกรรมชนิดหินปูนเพื่ออุตสาหกรรมปูนซีเมนต์ คำขอประทานบัตรที่ 2/2553, 3/2553, 2/2555, 3/2555, 5/2555, 6/2555, 7/2555 ระหว่างเดือนมกราคม-มิถุนายน พ.ศ. 2568

ตารางที่ 3-26 เปรียบเทียบผลการติดตามตรวจสอบระดับเสียงโดยทั่วไป
โครงการเหมืองแร่หินอุตสาหกรรมชนิดหินดินดานเพื่ออุตสาหกรรมปูนซีเมนต์
ของบริษัท ทีพีโอ โพลีน จำกัด (มหาชน) ระหว่างปี พ.ศ. 2565-2568

อันดับ	จุดติดตามตรวจสอบ	วันที่	ผลการติดตามตรวจสอบ (dB(A))	
			L _{Aeq} 24 hours	L _{Amax}
1	บริเวณกลุ่มบ้านราษฎรบ้านไทรงาม	20-21/03/65	48.0	83.9
		21-22/03/65	47.1	87.0
		22-23/03/65	50.0	81.7
		ค่าต่ำสุด	47.1	81.7
		ค่าสูงสุด	50.0	87.0
		23-24/10/65	47.9	79.0
		24-25/10/65	47.8	82.0
		25-26/10/65	48.1	77.0
		ค่าต่ำสุด	47.8	77.0
		ค่าสูงสุด	48.1	82.0
		8-9/02/66	56.0	90.3
		9-10/02/66	55.0	87.9
		10-11/02/66	55.7	91.0
		ค่าต่ำสุด	55.0	87.9
		ค่าสูงสุด	56.0	91.0
		21-22/10/66	49.0	82.1
		22-23/10/66	48.7	76.1
		23-24/10/66	47.3	74.1
		ค่าต่ำสุด	47.3	74.1
		ค่าสูงสุด	49.0	82.1
		6-7/02/67	49.8	82.0
		7-8/02/67	49.6	77.7
		8-9/02/67	48.0	76.0
		ค่าต่ำสุด	48.0	76.0
		ค่าสูงสุด	49.8	82.0
		7-8/10/67	48.2	79.2
		8-9/10/67	47.5	74.7
		9-10/10/67	46.0	73.5
		ค่าต่ำสุด	46.0	73.5
		ค่าสูงสุด	48.2	79.2
		10-11/02/68	54.2	89.2
		11-12/02/68	53.2	85.4
		12-13/02/68	53.7	88.9
		ค่าต่ำสุด	53.2	85.4
		ค่าสูงสุด	54.2	89.2
มาตรฐาน ^{1/}			≤70	≤115

ห้องปฏิบัติการบริษัท ยูนิเทค แอนาไลซิส แอนด์ เอ็นจิเนียริง คอนซัลแตนท์ จำกัด

การรับรองมาตรฐานสากล ความสามารถห้องปฏิบัติการทดสอบและสอบเทียบ ISO/IEC 17025, ระบบบริหารงานคุณภาพ ISO 9001, ระบบการจัดการสิ่งแวดล้อม ISO 14001 และระบบการจัดการอาชีวอนามัยและความปลอดภัย ISO 45001
 ราชวิทยาลัย (พ.ศ. 2563) และรางวัลพระราชทาน อวอร์ดจากกลางและย้อม ระดับดีเลิศ ประเภทธุรกิจบริการ (พ.ศ. 2564) จากสมเด็จพระกนิษฐาธิราชเจ้า กรมสมเด็จพระเทพรัตนราชสุดาฯ สยามบรมราชกุมารี

โครงการเหมืองแร่หินอุตสาหกรรมชนิดหินดินดานเพื่ออุตสาหกรรมปูนซีเมนต์ ของบริษัท ทีพีไอ โพลีน จำกัด (มหาชน)

คำขอประทานบัตรที่ 8/2555 ร่วมแผนผังโครงการทำเหมืองเดียวกันกับหินอุตสาหกรรมชนิดหินปูนและหินดินดานเพื่ออุตสาหกรรมปูนซีเมนต์

คำขอประทานบัตรที่ 1/2555, 4/2555 และหินอุตสาหกรรมชนิดหินปูนเพื่ออุตสาหกรรมปูนซีเมนต์ คำขอประทานบัตรที่ 2/2553, 3/2553, 2/2555, 3/2555,

5/2555, 6/2555, 7/2555 ระหว่างเดือนมกราคม-มิถุนายน พ.ศ. 2568

ตารางที่ 3-26 (ต่อ) เปรียบเทียบผลการติดตามตรวจสอบระดับเสียงโดยทั่วไป

โครงการเหมืองแร่อุตสาหกรรมชนิดหินดินดานเพื่ออุตสาหกรรมปูนซีเมนต์

ของบริษัท ทีพีไอ โพลีน จำกัด (มหาชน) ระหว่างปี พ.ศ. 2565-2568

อันดับ	จุดติดตามตรวจสอบ	วันที่	ผลการติดตามตรวจสอบ (dB(A))	
			L _{Aeq} 24 hours	L _{Amax}
2	บริเวณกลุ่มบ้านราษฎรชุมชนเกษตรสัมพันธ์	20-21/03/65	47.7	74.1
		21-22/03/65	48.3	74.7
		22-23/03/65	50.2	77.9
		ค่าต่ำสุด	47.7	74.1
		ค่าสูงสุด	50.2	77.9
		23-24/10/65	57.1	84.4
		24-25/10/65	57.7	84.6
		25-26/10/65	57.2	84.3
		ค่าต่ำสุด	57.1	84.3
		ค่าสูงสุด	57.7	84.6
		8-9/02/66	49.5	83.4
		9-10/02/66	48.0	89.4
		10-11/02/66	48.4	80.3
		ค่าต่ำสุด	48.0	80.3
		ค่าสูงสุด	49.5	89.4
		21-22/10/66	49.6	85.6
		22-23/10/66	50.7	83.8
		23-24/10/66	48.4	83.4
		ค่าต่ำสุด	48.4	83.4
		ค่าสูงสุด	50.7	85.6
		6-7/02/67	49.7	83.6
		7-8/02/67	48.8	89.8
		8-9/02/67	49.1	81.3
		ค่าต่ำสุด	48.8	81.3
		ค่าสูงสุด	49.7	89.8
		7-8/10/67	55.7	89.5
		8-9/10/67	47.1	79.7
		9-10/10/67	55.4	88.9
		ค่าต่ำสุด	47.1	79.7
		ค่าสูงสุด	55.7	89.5
มาตรฐาน ^{1/}			≤70	≤115

^{1/} หอปฏิบัติการบริษัท ยูนิแมต แอนาไลซิส แอนด์ เอ็นจิเนียริง คอนซัลแตนท์ จำกัด

การรับรองมาตรฐานสากล ความสามารถห้องปฏิบัติการทดสอบและสอบเทียบ ISO/IEC 17025, ระบบบริหารงานคุณภาพ ISO 9001, ระบบการจัดการสิ่งแวดล้อม ISO 14001 และระบบการจัดการอาชีวอนามัยและความปลอดภัย ISO 45001

รางวัลโกลด์ (พ.ศ. 2563) และรางวัลพระราชทาน ระดับดีเด่น ประเภทธุรกิจบริการ (พ.ศ. 2564) จากสมเด็จพระกนิษฐาธิราชเจ้า กรมสมเด็จพระเทพรัตนราชสุดาฯ สยามบรมราชกุมารี

โครงการเหมืองแร่หินอุตสาหกรรมชนิดหินดินดานเพื่ออุตสาหกรรมปูนซีเมนต์ ของบริษัท ทีพีไอ โพลีน จำกัด (มหาชน)

คำขอประทานบัตรที่ 8/2555 ร่วมแผนผังโครงการทำเหมืองเดียวกันกับหินอุตสาหกรรมชนิดหินปูนและหินดินดานเพื่ออุตสาหกรรมปูนซีเมนต์

คำขอประทานบัตรที่ 1/2555, 4/2555 และหินอุตสาหกรรมชนิดหินปูนเพื่ออุตสาหกรรมปูนซีเมนต์ คำขอประทานบัตรที่ 2/2553, 3/2553, 2/2555, 3/2555, 5/2555, 6/2555, 7/2555 ระหว่างเดือนมกราคม-มิถุนายน พ.ศ. 2568

ตารางที่ 3-26 (ต่อ) เปรียบเทียบผลการติดตามตรวจสอบระดับเสียงโดยทั่วไป

โครงการเหมืองแร่อุตสาหกรรมชนิดหินดินดานเพื่ออุตสาหกรรมปูนซีเมนต์
ของบริษัท ทีพีไอ โพลีน จำกัด (มหาชน) ระหว่างปี พ.ศ. 2565-2568

อันดับ	จุดติดตามตรวจสอบ	วันที่	ผลการติดตามตรวจสอบ (dB(A))	
			L _{Aeq} 24 hours	L _{Amax}
2	บริเวณกลุ่มบ้านราษฎรชุมชนเกษตรสัมพันธ์ (ต่อ)	10-11/02/68	49.9	84.5
		11-12/02/68	48.4	89.7
		12-13/02/68	48.6	80.9
		ค่าต่ำสุด	48.4	80.9
		ค่าสูงสุด	49.9	89.7
3	บริเวณสถานีวิจัยทับกวาง	27-28/03/65	49.6	89.2
		28-29/03/65	49.2	78.8
		29-30/03/65	46.6	77.1
		ค่าต่ำสุด	46.6	77.1
		ค่าสูงสุด	49.6	89.2
		23-24/10/65	46.7	79.9
		24-25/10/65	46.2	77.5
		25-26/10/65	48.2	80.0
		ค่าต่ำสุด	46.2	77.5
		ค่าสูงสุด	48.2	80.0
		8-9/02/66	47.1	79.8
		9-10/02/66	47.2	78.8
		10-11/02/66	49.2	81.2
		ค่าต่ำสุด	47.1	78.8
		ค่าสูงสุด	49.2	81.2
		21-22/10/66	49.1	86.8
		22-23/10/66	48.8	84.1
		23-24/10/66	48.1	85.0
		ค่าต่ำสุด	48.1	84.1
		ค่าสูงสุด	49.1	86.8
		6-7/02/67	48.1	81.2
		7-8/02/67	47.7	80.3
		8-9/02/67	49.9	81.3
		ค่าต่ำสุด	47.7	80.3
		ค่าสูงสุด	49.9	81.3
มาตรฐาน ^{1/}			≤70	≤115

^{1/} หอปฏิบัติการบริษัท ยูนิแมต แอนาไลซิส แอนด์ เอ็นจิเนียริง คอนซัลแตนท์ จำกัด

การรับรองมาตรฐานสากล ความสามารถห้องปฏิบัติการทดสอบและสอบเทียบ ISO/IEC 17025, ระบบบริหารคุณภาพ ISO 9001, ระบบการจัดการสิ่งแวดล้อม ISO 14001 และระบบการจัดการอาชีวอนามัยและความปลอดภัย ISO 45001 รางวัลไปรษณีย์ (พ.ศ. 2563) และรางวัลพระราชทาน ธุรกิจขนาดกลางและย่อม ระดับดีเลิศ ประเภทธุรกิจบริการ (พ.ศ. 2564) จากสมเด็จพระกนิษฐาธิราชเจ้า กรมสมเด็จพระเทพรัตนราชสุดาฯ สยามบรมราชกุมารี

โครงการเหมืองแร่หินอุตสาหกรรมชนิดหินดินดานเพื่ออุตสาหกรรมปูนซีเมนต์ ของบริษัท ทีพีโอ โพลีน จำกัด (มหาชน)

คำขอประทานบัตรที่ 8/2555 ร่วมแผนผังโครงการทำเหมืองเดียวกันกับหินอุตสาหกรรมชนิดหินปูนและหินดินดานเพื่ออุตสาหกรรมปูนซีเมนต์

คำขอประทานบัตรที่ 1/2555, 4/2555 และหินอุตสาหกรรมชนิดหินปูนเพื่ออุตสาหกรรมปูนซีเมนต์ คำขอประทานบัตรที่ 2/2553, 3/2553, 2/2555, 3/2555,

5/2555, 6/2555, 7/2555 ระหว่างเดือนมกราคม-มิถุนายน พ.ศ. 2568

ตารางที่ 3-26 (ต่อ) เปรียบเทียบผลการติดตามตรวจสอบระดับเสียงโดยทั่วไป

โครงการเหมืองแร่อุตสาหกรรมชนิดหินดินดานเพื่ออุตสาหกรรมปูนซีเมนต์

ของบริษัท ทีพีโอ โพลีน จำกัด (มหาชน) ระหว่างปี พ.ศ. 2565-2568

อันดับ	จุดติดตามตรวจสอบ	วันที่	ผลการติดตามตรวจสอบ (dB(A))	
			L _{Aeq} 24 hours	L _{Amax}
3	บริเวณสถานีวิจัยทับกวาง (ต่อ)	7-8/10/67	54.2	92.3
		8-9/10/67	52.1	82.5
		9-10/10/67	53.2	82.8
		ค่าต่ำสุด	52.1	82.5
		ค่าสูงสุด	54.2	92.3
		10-11/02/68	49.4	89.6
		11-12/02/68	48.2	77.2
		12-13/02/68	47.2	85.1
		ค่าต่ำสุด	47.2	77.2
		ค่าสูงสุด	49.4	89.6
4	บริเวณวัดสร้างใหม่ถ้ำนาคราชโสภณวนาราม	22-23/05/65	57.0	99.0
		23-24/05/65	52.1	87.3
		24-25/05/65	57.3	102.0
		ค่าต่ำสุด	52.1	87.3
		ค่าสูงสุด	57.0	102.0
		23-24/10/65	52.1	91.1
		24-25/10/65	51.2	85.5
		25-26/10/65	51.7	92.2
		ค่าต่ำสุด	51.2	85.5
		ค่าสูงสุด	52.1	92.2
		8-9/02/66	52.4	81.2
		9-10/02/66	54.2	99.0
		10-11/02/66	52.8	99.0
		ค่าต่ำสุด	52.4	81.2
		ค่าสูงสุด	54.2	99.0
		21-22/10/66	53.8	96.3
		22-23/10/66	49.6	73.3
		23-24/10/66	49.7	78.1
		ค่าต่ำสุด	49.6	73.3
		ค่าสูงสุด	53.8	96.3
มาตรฐาน ^{1/}			≤70	≤115

^{1/} หอปฏิบัติการบริษัท ยูนิแมต แอนาไลซิส แอนด์ เอ็นจิเนียริง คอนซัลแตนท์ จำกัด

การรับรองมาตรฐานสากล ความสามารถห้องปฏิบัติการทดสอบและสอบเทียบ ISO/IEC 17025, ระบบบริหารงานคุณภาพ ISO 9001, ระบบการจัดการสิ่งแวดล้อม ISO 14001 และระบบการจัดการอาชีวอนามัยและความปลอดภัย ISO 45001
รางวัลโกลด์ (พ.ศ. 2563) และรางวัลพระราชทาน ระดับดีเด่น ประจำปี 2564 จากสมเด็จพระกนิษฐาธิราชเจ้า กรมสมเด็จพระเทพรัตนราชสุดาฯ สยามบรมราชกุมารี

โครงการเหมืองแร่หินอุตสาหกรรมชนิดหินดินดานเพื่ออุตสาหกรรมปูนซีเมนต์ ของบริษัท ทีพีโอ โพลีน จำกัด (มหาชน)

คำขอประทานบัตรที่ 8/2555 ร่วมแผนผังโครงการทำเหมืองเดียวกันกับหินอุตสาหกรรมชนิดหินปูนและหินดินดานเพื่ออุตสาหกรรมปูนซีเมนต์

คำขอประทานบัตรที่ 1/2555, 4/2555 และหินอุตสาหกรรมชนิดหินปูนเพื่ออุตสาหกรรมปูนซีเมนต์ คำขอประทานบัตรที่ 2/2553, 3/2553, 2/2555, 3/2555,

5/2555, 6/2555, 7/2555 ระหว่างเดือนมกราคม-มิถุนายน พ.ศ. 2568

ตารางที่ 3-26 (ต่อ) เปรียบเทียบผลการติดตามตรวจสอบระดับเสียงโดยทั่วไป

โครงการเหมืองแร่หินอุตสาหกรรมชนิดหินดินดานเพื่ออุตสาหกรรมปูนซีเมนต์

ของบริษัท ทีพีโอ โพลีน จำกัด (มหาชน) ระหว่างปี พ.ศ. 2565-2568

อันดับ	จุดติดตามตรวจสอบ	วันที่	ผลการติดตามตรวจสอบ (dB(A))	
			L _{Aeq} 24 hours	L _{Amax}
4	บริเวณวัดสร้างใหม่ถ้ำนครราชสีมา (ต่อ)	6-7/02/67	50.3	72.8
		7-8/02/67	50.9	77.8
		8-9/02/67	50.8	80.6
		ค่าต่ำสุด	50.3	72.8
		ค่าสูงสุด	50.9	80.6
		7-8/10/67	50.5	78.9
		8-9/10/67	52.4	90.6
		9-10/10/67	50.7	91.2
		ค่าต่ำสุด	50.5	78.9
		ค่าสูงสุด	52.4	91.2
		10-11/02/68	50.5	79.2
		11-12/02/68	51.5	90.8
		12-13/02/68	50.9	92.1
		ค่าต่ำสุด	50.5	79.2
		ค่าสูงสุด	51.5	92.1
5	บริเวณวัดพระธาตุเจริญธรรม	17-18/03/65	51.8	88.0
		18-19/03/65	52.7	83.1
		19-20/03/65	49.8	88.5
		ค่าต่ำสุด	49.8	83.1
		ค่าสูงสุด	52.7	88.5
		18-19/10/65	49.4	75.5
		19-20/10/65	48.5	75.7
		20-21/10/65	49.8	84.6
		ค่าต่ำสุด	48.5	75.5
		ค่าสูงสุด	49.8	84.6
		12-13/02/66	51.1	77.9
		13-14/02/66	50.9	73.0
		14-15/02/66	50.8	71.0
		ค่าต่ำสุด	50.8	71.0
		ค่าสูงสุด	51.1	77.9
มาตรฐาน ^{1/}			≤70	≤115

^{1/} หอปฏิบัติการบริษัท ยูนิเท็ด แอนาไลซิส แอนด์ เอ็นจิเนียริง คอนซัลแตนท์ จำกัด

การรับรองมาตรฐานสากล ความสามารถห่อปฏิบัติการทดสอบและสอบเทียบ ISO/IEC 17025, ระบบบริหารงานคุณภาพ ISO 9001, ระบบการจัดการสิ่งแวดล้อม ISO 14001 และระบบการจัดการอาชีวอนามัยและความปลอดภัย ISO 45001
รางวัลโกลด์ (พ.ศ. 2563) และรางวัลพระราชทาน ธุรกิจขนาดกลางและย่อม ระดับดีเลิศ ประเภทธุรกิจบริการ (พ.ศ. 2564) จากสมเด็จพระกนิษฐาธิราชเจ้า กรมสมเด็จพระเทพรัตนราชสุดาฯ สยามบรมราชกุมารี

โครงการเหมืองแร่หินอุตสาหกรรมชนิดหินดินดานเพื่ออุตสาหกรรมปูนซีเมนต์ ของบริษัท ทีพีโอ โพลีน จำกัด (มหาชน)

คำขอประทานบัตรที่ 8/2555 ร่วมแผนผังโครงการทำเหมืองเดียวกันกับหินอุตสาหกรรมชนิดหินปูนและหินดินดานเพื่ออุตสาหกรรมปูนซีเมนต์

คำขอประทานบัตรที่ 1/2555, 4/2555 และหินอุตสาหกรรมชนิดหินปูนเพื่ออุตสาหกรรมปูนซีเมนต์ คำขอประทานบัตรที่ 2/2553, 3/2553, 2/2555, 3/2555, 5/2555, 6/2555, 7/2555 ระหว่างเดือนมกราคม-มิถุนายน พ.ศ. 2568

ตารางที่ 3-26 (ต่อ) เปรียบเทียบผลการติดตามตรวจสอบระดับเสียงโดยทั่วไป

โครงการเหมืองแร่อุตสาหกรรมชนิดหินดินดานเพื่ออุตสาหกรรมปูนซีเมนต์
ของบริษัท ทีพีโอ โพลีน จำกัด (มหาชน) ระหว่างปี พ.ศ. 2565-2568

อันดับ	จุดติดตามตรวจสอบ	วันที่	ผลการติดตามตรวจสอบ (dB(A))	
			L _{Aeq} 24 hours	L _{Amax}
5	บริเวณวัดพระธาตุเจริญธรรม (ต่อ)	3-4/10/66	58.2	75.6
		4-5/10/66	58.6	75.4
		5-6/10/66	58.1	74.4
		ค่าต่ำสุด	58.1	75.4
		ค่าสูงสุด	58.6	75.6
		6-7/02/67	52.7	78.8
		7-8/02/67	51.9	77.4
		8-9/02/67	52.4	77.4
		ค่าต่ำสุด	51.9	77.4
		ค่าสูงสุด	52.7	78.8
		7-8/10/67	56.1	73.9
		8-9/10/67	56.7	73.5
		9-10/10/67	56.1	72.3
		ค่าต่ำสุด	56.1	72.3
		ค่าสูงสุด	56.7	73.9
		10-11/02/68	50.6	88.7
		11-12/02/68	51.5	78.6
		12-13/02/68	50.0	88.5
		ค่าต่ำสุด	50.0	78.6
		ค่าสูงสุด	51.5	88.7
6	บริเวณชุมชนชัยบอนพัฒนา	2-3/03/65	55.2	83.3
		3-4/03/65	56.7	86.5
		4-5/03/65	52.6	73.3
		ค่าต่ำสุด	52.6	73.3
		ค่าสูงสุด	56.7	86.5
		18-19/10/65	52.7	96.1
		19-20/10/65	52.1	101.4
		20-21/10/65	51.8	77.9
		ค่าต่ำสุด	51.8	77.9
		ค่าสูงสุด	52.7	101.4
		มาตรฐาน ^{1/}		

^{1/} หอปฏิบัติการบริษัท ยูนิเท็ด แอนาไลซิส แอนด์ เอ็นจิเนียริง คอนซัลแตนท์ จำกัด

การรับรองมาตรฐานสากล ความสามารถห้องปฏิบัติการทดสอบและสอบเทียบ ISO/IEC 17025, ระบบบริหารงานคุณภาพ ISO 9001, ระบบการจัดการสิ่งแวดล้อม ISO 14001 และระบบการจัดการอาชีวอนามัยและความปลอดภัย ISO 45001
รางวัลโกลด์ (พ.ศ. 2563) และรางวัลพระราชทาน ระดับดีเด่น ประจำปี 2564 จากสมเด็จพระกนิษฐาธิราชเจ้า กรมสมเด็จพระเทพรัตนราชสุดาฯ สยามบรมราชกุมารี

โครงการเหมืองแร่หินอุตสาหกรรมชนิดหินดินดานเพื่ออุตสาหกรรมปูนซีเมนต์ ของบริษัท ทีพีโอ โพลีน จำกัด (มหาชน)

คำขอประทานบัตรที่ 8/2555 ร่วมแผนผังโครงการทำเหมืองเดียวกันกับหินอุตสาหกรรมชนิดหินปูนและหินดินดานเพื่ออุตสาหกรรมปูนซีเมนต์

คำขอประทานบัตรที่ 1/2555, 4/2555 และหินอุตสาหกรรมชนิดหินปูนเพื่ออุตสาหกรรมปูนซีเมนต์ คำขอประทานบัตรที่ 2/2553, 3/2553, 2/2555, 3/2555,

5/2555, 6/2555, 7/2555 ระหว่างเดือนมกราคม-มิถุนายน พ.ศ. 2568

ตารางที่ 3-26 (ต่อ) เปรียบเทียบผลการติดตามตรวจสอบระดับเสียงโดยทั่วไป

โครงการเหมืองแร่อุตสาหกรรมชนิดหินดินดานเพื่ออุตสาหกรรมปูนซีเมนต์

ของบริษัท ทีพีโอ โพลีน จำกัด (มหาชน) ระหว่างปี พ.ศ. 2565-2568

อันดับ	จุดติดตามตรวจสอบ	วันที่	ผลการติดตามตรวจสอบ (dB(A))	
			L _{Aeq} 24 hours	L _{Aeq} 24 hours
6	บริเวณชุมชนชัยบอนพัฒนา (ต่อ)	4-5/02/66	63.9	93.0
		5-6/02/66	63.7	94.5
		6-7/02/66	64.1	93.4
		ค่าต่ำสุด	63.7	93.0
		ค่าสูงสุด	64.1	94.5
		3-4/10/66	53.4	78.5
		4-5/10/66	54.4	87.4
		5-6/10/66	53.4	81.4
		ค่าต่ำสุด	53.4	78.5
		ค่าสูงสุด	54.4	87.4
		6-7/02/67	56.0	83.0
		7-8/02/67	56.0	82.0
		8-9/02/67	56.6	85.1
		ค่าต่ำสุด	56.0	82.0
		ค่าสูงสุด	56.6	85.1
		7-8/10/67	58.1	84.5
		8-9/10/67	58.0	84.3
		9-10/10/67	58.5	87.0
		ค่าต่ำสุด	58.0	84.3
		ค่าสูงสุด	58.5	87.0
		3-4/02/68	55.6	78.8
		4-5/02/68	55.4	76.4
		5-6/02/68	55.7	86.2
		ค่าต่ำสุด	55.4	76.4
		ค่าสูงสุด	55.7	86.2
มาตรฐาน ^{1/}			≤70	≤115

หมายเหตุ: ^{1/} ประกาศคณะกรรมการสิ่งแวดล้อมแห่งชาติ ฉบับที่ 15 (พ.ศ. 2540) เรื่อง กำหนดมาตรฐานระดับเสียงโดยทั่วไป

ประกาศในราชกิจจานุเบกษา เล่ม 114 ตอนที่ 27 ง ลงวันที่ 3 เมษายน 2540

โครงการเหมืองแร่หินอุตสาหกรรมชนิดหินดินดานเพื่ออุตสาหกรรมปูนซีเมนต์ ของบริษัท ทีพีไอ โพลีน จำกัด (มหาชน)

คำขอประทานบัตรที่ 8/2555 ร่วมแผนผังโครงการทำเหมืองเดียวกันกับหินอุตสาหกรรมชนิดหินปูนและหินดินดานเพื่ออุตสาหกรรมปูนซีเมนต์

คำขอประทานบัตรที่ 1/2555, 4/2555 และหินอุตสาหกรรมชนิดหินปูนเพื่ออุตสาหกรรมปูนซีเมนต์ คำขอประทานบัตรที่ 2/2553, 3/2553, 2/2555, 3/2555,

5/2555, 6/2555, 7/2555 ระหว่างเดือนมกราคม-มิถุนายน พ.ศ. 2568

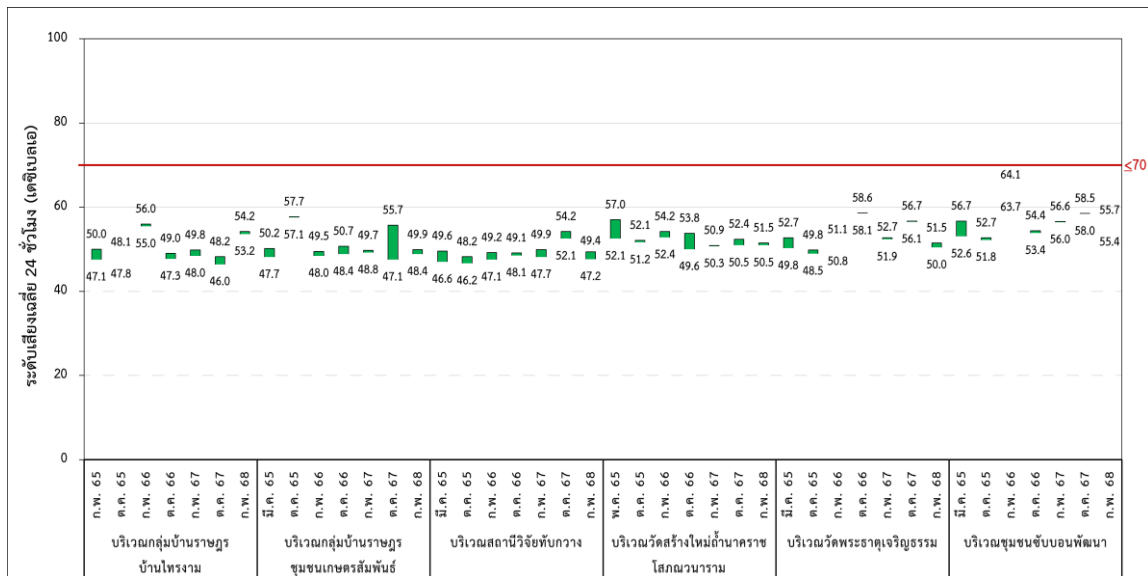

รูปที่ 3-8 เปรียบเทียบระดับเสียงเฉลี่ย 24 ชั่วโมง ระหว่างปี พ.ศ. 2565-2568

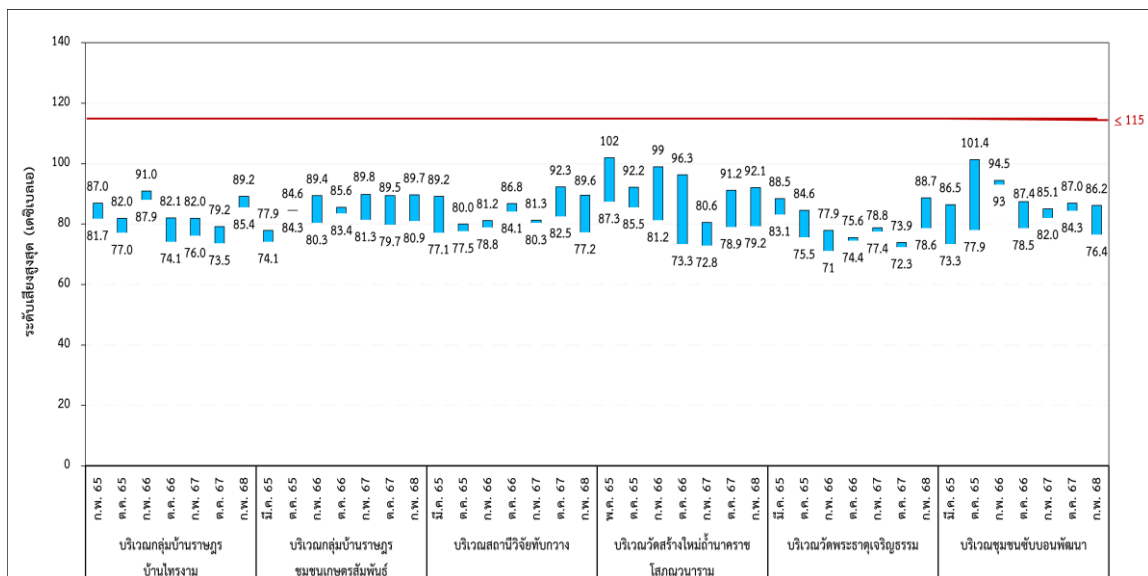

โครงการเหมืองแร่หินอุตสาหกรรมชนิดหินดินดานเพื่ออุตสาหกรรมปูนซีเมนต์ ของบริษัท ทีพีโอ โพลีน จำกัด (มหาชน)

คำขอประทานบัตรที่ 8/2555 ร่วมแผนผังโครงการทำเหมืองเดียวกันกับหินอุตสาหกรรมชนิดหินปูนและหินดินดานเพื่ออุตสาหกรรมปูนซีเมนต์

คำขอประทานบัตรที่ 1/2555, 4/2555 และหินอุตสาหกรรมชนิดหินปูนเพื่ออุตสาหกรรมปูนซีเมนต์ คำขอประทานบัตรที่ 2/2553, 3/2553, 2/2555, 3/2555, 5/2555, 6/2555, 7/2555 ระหว่างเดือนมกราคม-มิถุนายน พ.ศ. 2568

3.3.3 เปรียบเทียบผลการติดตามตรวจสอบคุณภาพน้ำผิวดิน

การเปรียบเทียบผลการติดตามตรวจสอบคุณภาพน้ำผิวดิน ของโครงการเหมืองแร่อุตสาหกรรมชนิดหินดินดานเพื่ออุตสาหกรรมปูนซีเมนต์ ของบริษัท ทีพีโอ โพลีน จำกัด (มหาชน) ระหว่างปี พ.ศ. 2565-2568 พบว่าดัชนีที่ติดตามตรวจสอบส่วนใหญ่มีแนวโน้มไม่คงที่ เมื่อเปรียบเทียบกับผลการติดตามตรวจสอบครั้งที่ผ่านๆ มา โดยสรุปผลดังตารางที่ 3-27 และรูปที่ 3-10 ถึงรูปที่ 3-18

ตารางที่ 3-27 เปรียบเทียบผลการติดตามตรวจสอบคุณภาพน้ำผิวดิน โครงการเหมืองแร่อุตสาหกรรมชนิดหินดินดานเพื่ออุตสาหกรรมปูนซีเมนต์ ของบริษัท ทีพีโอ โพลีน จำกัด (มหาชน) ระหว่างปี พ.ศ. 2565-2568

ดัชนี	หน่วย	ผลการติดตามตรวจสอบ							มาตรฐาน ^{1/}
		ห้วยไม่มีชื่อทางทิศใต้ของโครงการ							
		มี.ค. 65	ก.ย. 65	มี.ค. 66	ก.ย. 66	มี.ค. 67	ต.ค. 67	มี.ค. 68	
1. pH	-	*	7.4 (30°C)	*	*	*	7.9 (28.5°C)	*	5.0-9.0
2. Turbidity	NTU	*	36	*	*	*	0.6	*	-
3. Total Dissolved Solids	mg/L	*	261	*	*	*	261	*	
4. Total Suspended Solids	mg/L	*	12.6	*	*	*	ND (< 5.0)	*	-
5. Total Hardness	mg/L as CaCO ₃	*	229	*	*	*	197	*	-
6. Sulphate	mg/L SO ₄ ²⁻	*	7.3	*	*	*	13.2	*	-
7. Chloride	mg/L Cl ⁻	*	5.4	*	*	*	6.9	*	-
8. Manganese	mg/L Mn	*	0.084	*	*	*	< LOQ	*	≤ 1.0
9. Iron	mg/L Fe	*	0.889	*	*	*	0.059	*	-
สภาพตัวอย่าง									
สี/ลักษณะของน้ำ		-	เหลือง/ขุ่น	-	-	-	ไม่มีสี/ใส	-	
สีของตะกอน		-	น้ำตาล	-	-	-	สีเหลือง	-	

หมายเหตุ: ^{1/} ประกาศคณะกรรมการสิ่งแวดล้อมแห่งชาติ ฉบับที่ 8 พ.ศ. 2537 เรื่องกำหนดมาตรฐานคุณภาพน้ำในแหล่งน้ำผิวดิน (ประเภทที่ 3 ได้แก่ แหล่งน้ำที่ได้รับน้ำทิ้งจากกิจกรรมบางประเภท และสามารถเป็นประโยชน์เพื่อการอุปโภคและบริโภคโดยไม่ต้องผ่านการฆ่าเชื้อโรคตามปกติ และผ่านกระบวนการปรับปรุงคุณภาพน้ำทั่วไปก่อน และการเกษตร)

* ไม่สามารถเก็บตัวอย่างได้ เนื่องจากบริเวณดังกล่าวน้ำแห้ง

ND หมายถึง ตรวจพบความเข้มข้นน้อยมาก ตัวเลขในวงเล็บ หมายถึงขีดจำกัดต่ำสุดของการวัด (Detection Limit)

<LOQ หมายถึง <Level of Quantitation (แมกนีส > 0.002 และ < 0.025 มิลลิกรัมต่อลิตร)

โครงการเหมืองแร่หินอุตสาหกรรมชนิดหินดินดานเพื่ออุตสาหกรรมปูนซีเมนต์ ของบริษัท ทีพีไอ โพลีน จำกัด (มหาชน)

คำขอประทานบัตรที่ 8/2555 ร่วมแผนผังโครงการทำเหมืองเดียวกันกับหินอุตสาหกรรมชนิดหินปูนและหินดินดานเพื่ออุตสาหกรรมปูนซีเมนต์

คำขอประทานบัตรที่ 1/2555, 4/2555 และหินอุตสาหกรรมชนิดหินปูนเพื่ออุตสาหกรรมปูนซีเมนต์ คำขอประทานบัตรที่ 2/2553, 3/2553, 2/2555, 3/2555,

5/2555, 6/2555, 7/2555 ระหว่างเดือนมกราคม-มิถุนายน พ.ศ. 2568

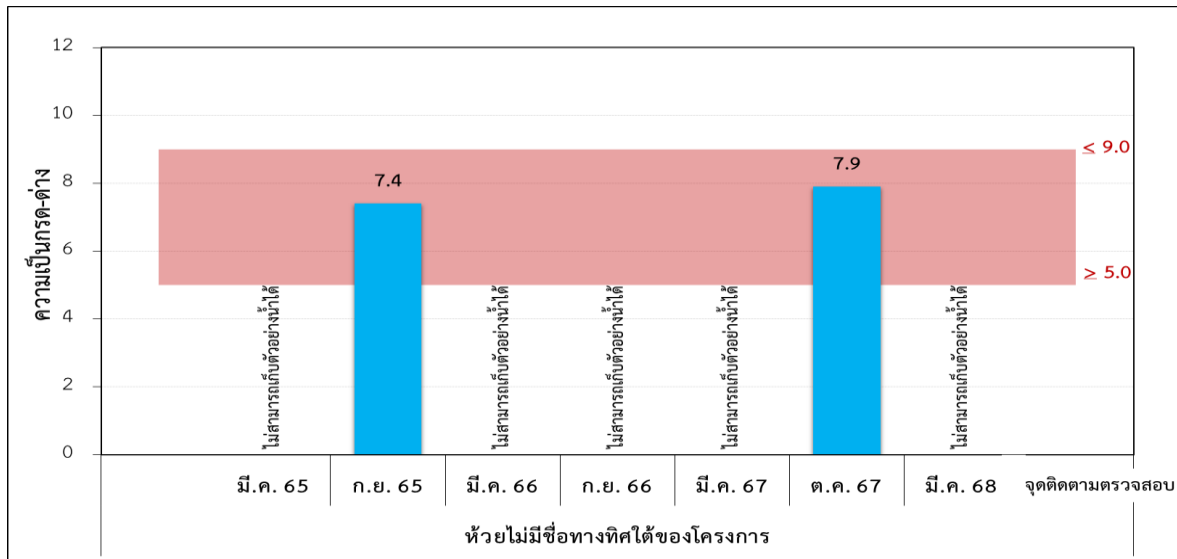

รูปที่ 3-10 เปรียบเทียบความแตกต่างของคุณภาพน้ำผิวดิน ระหว่างปี พ.ศ. 2565-2568

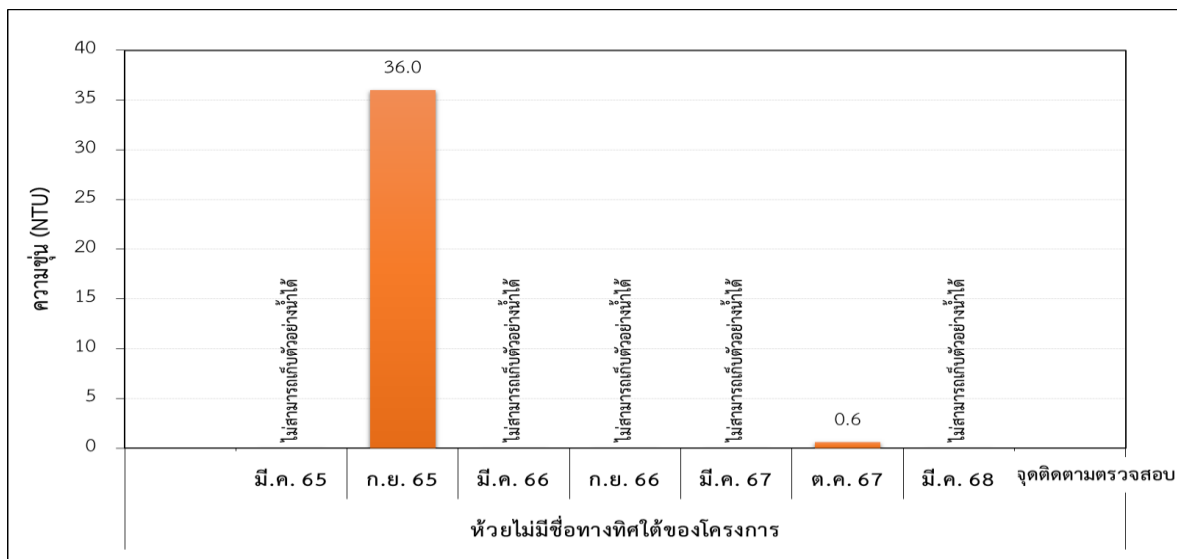

รูปที่ 3-11 เปรียบเทียบค่าความขุ่นของคุณภาพน้ำผิวดิน ระหว่างปี พ.ศ. 2565-2568

โครงการเหมืองแร่หินอุตสาหกรรมชนิดหินดินดานเพื่ออุตสาหกรรมปูนซีเมนต์ ของบริษัท ทีพีโอ โพลีน จำกัด (มหาชน)

คำขอประทานบัตรที่ 8/2555 ร่วมแผนผังโครงการทำเหมืองเดียวกันกับหินอุตสาหกรรมชนิดหินปูนและหินดินดานเพื่ออุตสาหกรรมปูนซีเมนต์

คำขอประทานบัตรที่ 1/2555, 4/2555 และหินอุตสาหกรรมชนิดหินปูนเพื่ออุตสาหกรรมปูนซีเมนต์ คำขอประทานบัตรที่ 2/2553, 3/2553, 2/2555, 3/2555,

5/2555, 6/2555, 7/2555 ระหว่างเดือนมกราคม-มิถุนายน พ.ศ. 2568

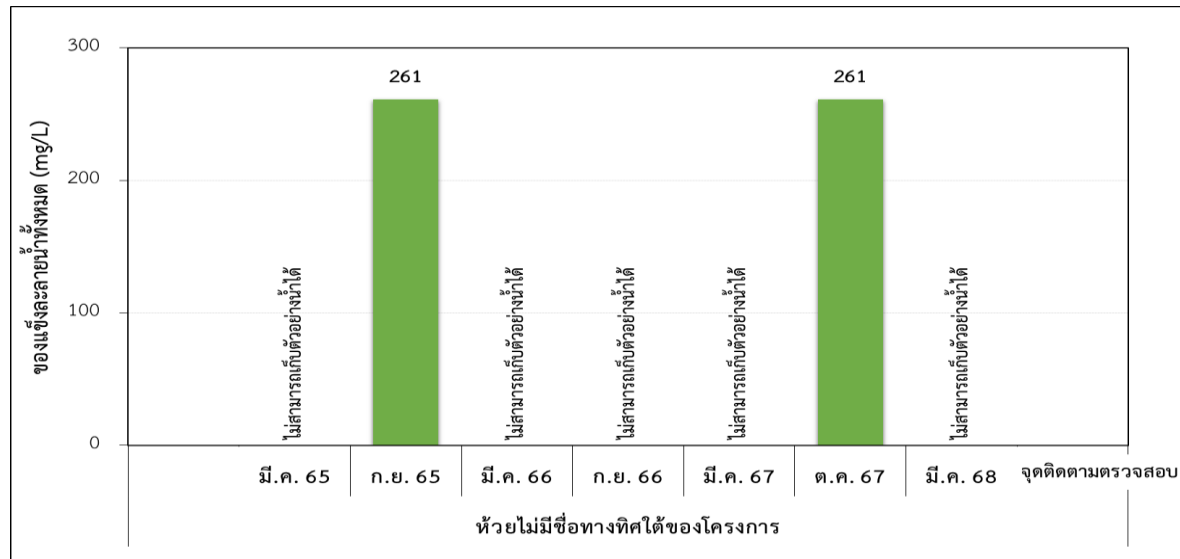

รูปที่ 3-12 เปรียบเทียบค่าของแข็งละลายน้ำทั้งหมดของคุณภาพน้ำผิวดิน ระหว่างปี พ.ศ. 2565-2568

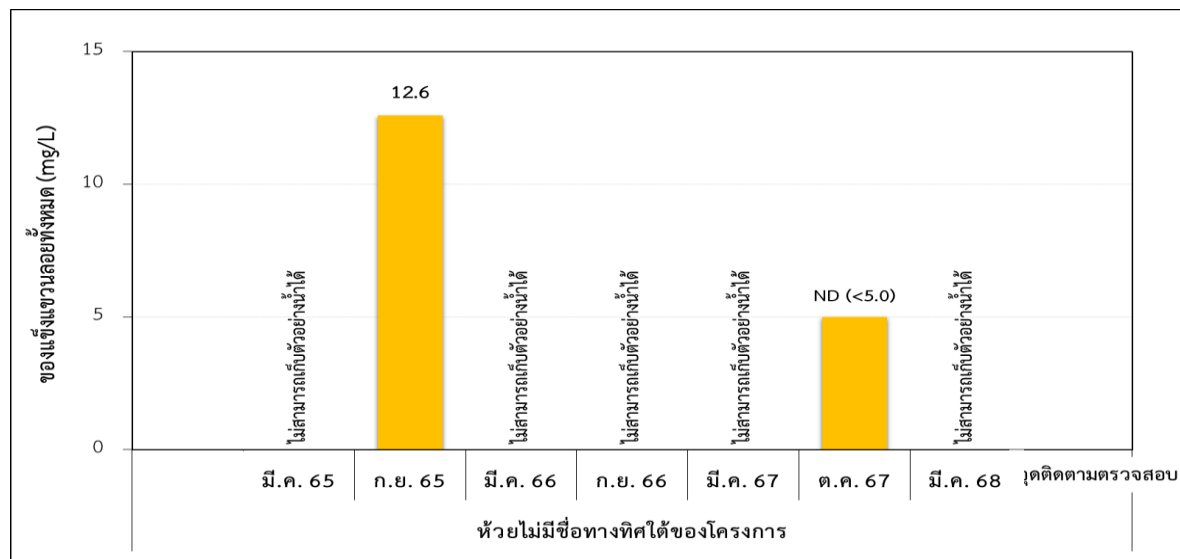

รูปที่ 3-13 เปรียบเทียบค่าของแข็งแขวนทั้งหมดของคุณภาพน้ำผิวดิน ระหว่างปี พ.ศ. 2565-2568

โครงการเหมืองแร่หินอุตสาหกรรมชนิดหินดินดานเพื่ออุตสาหกรรมปูนซีเมนต์ ของบริษัท ทีพีไอ โพลีน จำกัด (มหาชน)

คำขอประทานบัตรที่ 8/2555 ร่วมแผนผังโครงการทำเหมืองเดียวกันกับหินอุตสาหกรรมชนิดหินปูนและหินดินดานเพื่ออุตสาหกรรมปูนซีเมนต์

คำขอประทานบัตรที่ 1/2555, 4/2555 และหินอุตสาหกรรมชนิดหินปูนเพื่ออุตสาหกรรมปูนซีเมนต์ คำขอประทานบัตรที่ 2/2553, 3/2553, 2/2555, 3/2555,

5/2555, 6/2555, 7/2555 ระหว่างเดือนมกราคม-มิถุนายน พ.ศ. 2568

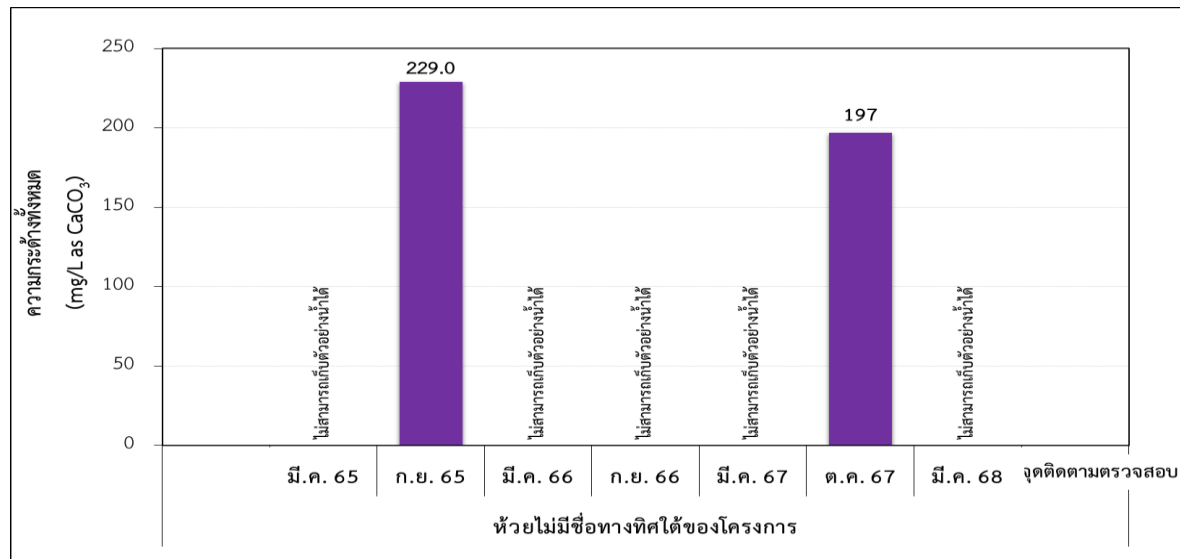

รูปที่ 3-14 เปรียบเทียบความกระด้างทั้งหมดของคุณภาพน้ำผิวดิน ระหว่างปี พ.ศ. 2565-2568

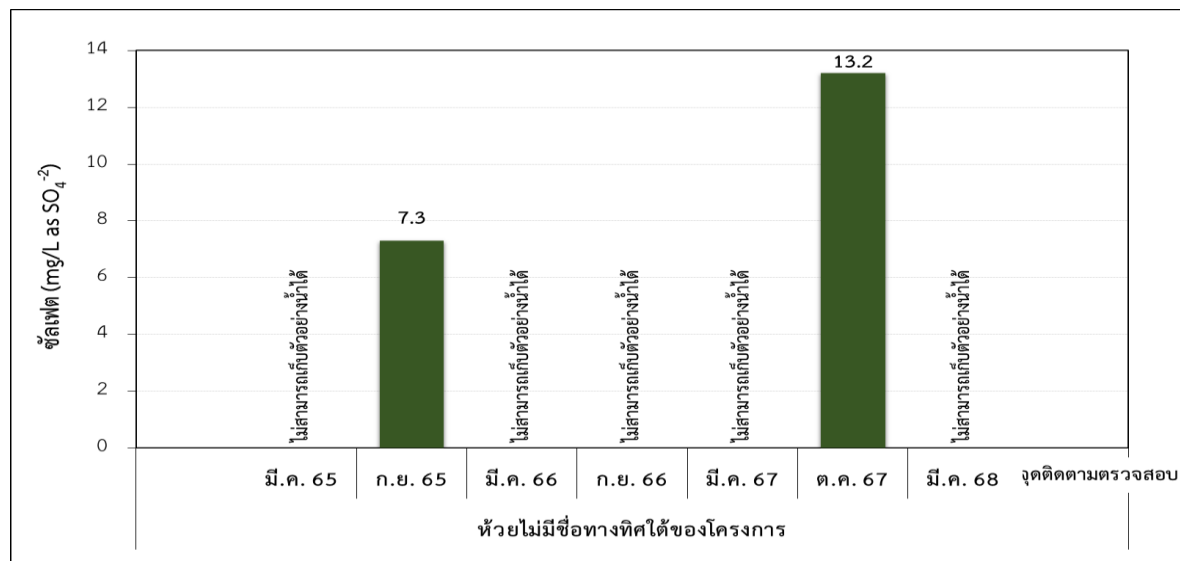

รูปที่ 3-15 เปรียบเทียบค่าซัลเฟตของคุณภาพน้ำผิวดิน ระหว่างปี พ.ศ. 2565-2568

โครงการเหมืองแร่หินอุตสาหกรรมชนิดหินดินดานเพื่ออุตสาหกรรมปูนซีเมนต์ ของบริษัท ทีพีโอ โพลีน จำกัด (มหาชน)

คำขอประทานบัตรที่ 8/2555 ร่วมแผนผังโครงการทำเหมืองเดียวกันกับหินอุตสาหกรรมชนิดหินปูนและหินดินดานเพื่ออุตสาหกรรมปูนซีเมนต์

คำขอประทานบัตรที่ 1/2555, 4/2555 และหินอุตสาหกรรมชนิดหินปูนเพื่ออุตสาหกรรมปูนซีเมนต์ คำขอประทานบัตรที่ 2/2553, 3/2553, 2/2555, 3/2555,

5/2555, 6/2555, 7/2555 ระหว่างเดือนมกราคม-มิถุนายน พ.ศ. 2568

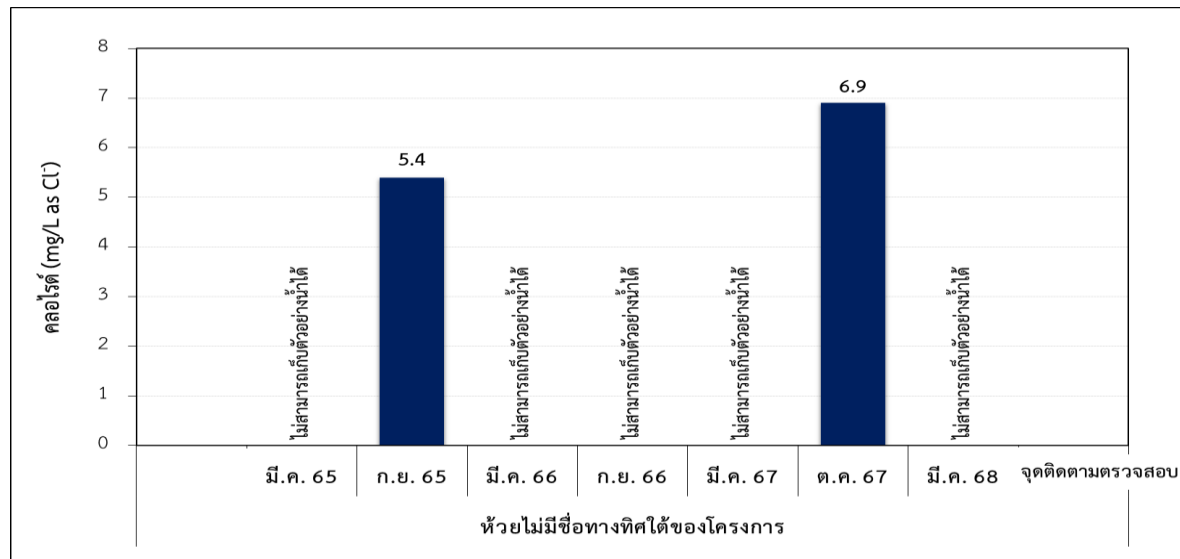

รูปที่ 3-16 เปรียบเทียบค่าคลอไรด์ของคุณภาพน้ำผิวดิน ระหว่างปี พ.ศ. 2565-2568

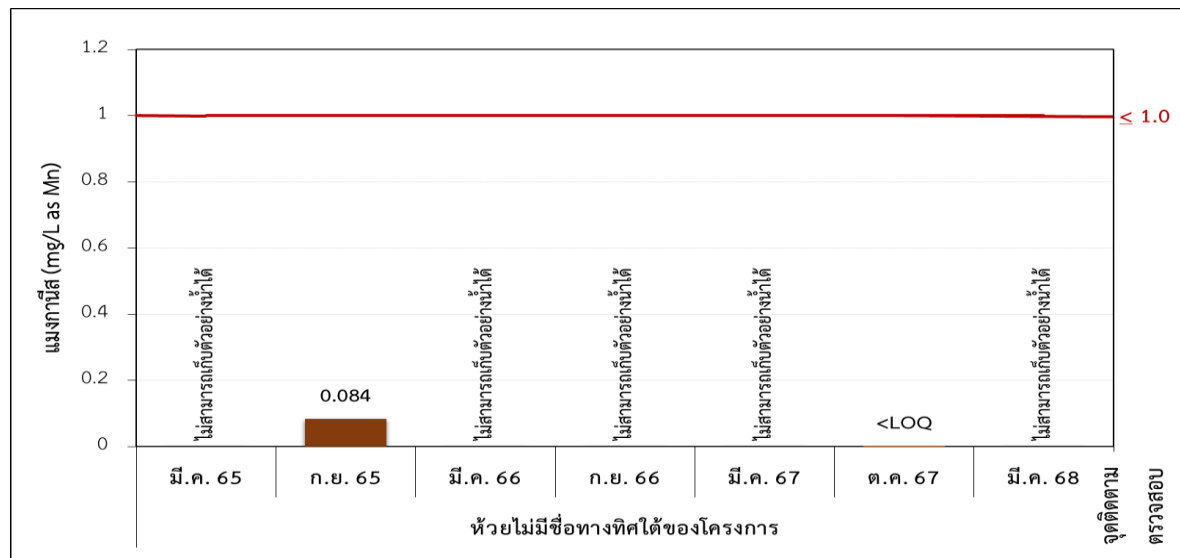

รูปที่ 3-17 เปรียบเทียบค่าแมงกานีสของคุณภาพน้ำผิวดิน ระหว่างปี พ.ศ. 2565-2568

โครงการเหมืองแร่หินอุตสาหกรรมชนิดหินดินดานเพื่ออุตสาหกรรมปูนซีเมนต์ ของบริษัท ทีพีโอ โพลีน จำกัด (มหาชน)

คำขอประทานบัตรที่ 8/2555 ร่วมแผนผังโครงการทำเหมืองเดียวกันกับหินอุตสาหกรรมชนิดหินปูนและหินดินดานเพื่ออุตสาหกรรมปูนซีเมนต์

คำขอประทานบัตรที่ 1/2555, 4/2555 และหินอุตสาหกรรมชนิดหินปูนเพื่ออุตสาหกรรมปูนซีเมนต์ คำขอประทานบัตรที่ 2/2553, 3/2553, 2/2555, 3/2555,

5/2555, 6/2555, 7/2555 ระหว่างเดือนมกราคม-มิถุนายน พ.ศ. 2568

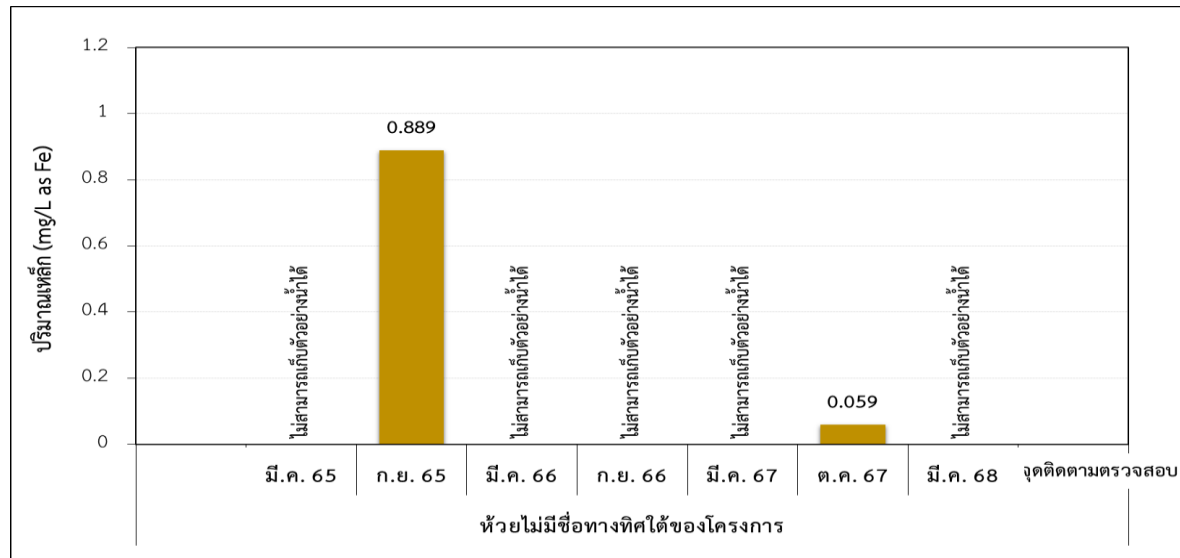

รูปที่ 3-18 เปรียบเทียบค่าเหล็กของคุณภาพน้ำผิวดิน ระหว่างปี พ.ศ. 2565-2568

3.3.4 เปรียบเทียบผลการติดตามตรวจสอบคุณภาพน้ำใต้ดิน

การเปรียบเทียบผลการติดตามตรวจสอบคุณภาพน้ำใต้ดิน ของโครงการเหมืองแร่หินอุตสาหกรรมชนิดหินดินดานเพื่ออุตสาหกรรมปูนซีเมนต์ ของบริษัท ทีพีโอ โพลีน จำกัด (มหาชน) ระหว่างปี พ.ศ. 2565-2568 พบว่าดัชนีที่ติดตามตรวจสอบส่วนใหญ่มีแนวโน้มไม่คงที่ เมื่อเปรียบเทียบกับผลการติดตามตรวจสอบครั้งที่ผ่านๆ มา โดยสรุปผลดังตารางที่ 3-28 และรูปที่ 3-19 ถึงรูปที่ 3-26

รายงานผลการปฏิบัติตามมาตรการป้องกันและแก้ไขผลกระทบสิ่งแวดล้อม และมาตรการติดตามตรวจสอบผลกระทบสิ่งแวดล้อม
โครงการเหมืองแร่หินอุตสาหกรรมชนิดหินปูนเพื่ออุตสาหกรรมปูนซีเมนต์ ของบริษัท ทีพีโอ โพลีน จำกัด (มหาชน)
คำขอประทานบัตรที่ 8/2555 ร่มแผนผังโครงการทำเหมืองเดียวกันกับหินอุตสาหกรรมชนิดหินปูนและหินดินดานเพื่ออุตสาหกรรมปูนซีเมนต์
คำขอประทานบัตรที่ 1/2555, 4/2555 และหินอุตสาหกรรมชนิดหินปูนเพื่ออุตสาหกรรมปูนซีเมนต์ คำขอประทานบัตรที่ 2/2553, 3/2553, 2/2555, 3/2555,
5/2555, 6/2555, 7/2555 ระหว่างเดือนกรกฎาคม-มิถุนายน พ.ศ. 2568

ตารางที่ 3-28 เปรียบเทียบผลการติดตามตรวจสอบคุณภาพน้ำใต้ดิน โครงการเหมืองแร่อุตสาหกรรมชนิดหินดินดานเพื่ออุตสาหกรรมปูนซีเมนต์ ของบริษัท ทีพีโอ โพลีน จำกัด (มหาชน)

ระหว่างปี พ.ศ. 2565-2568

จุดติดตามตรวจสอบ	วันที่ติดตาม ตรวจสอบ	ผลการติดตามตรวจสอบ							
		pH	Turbidity	Total Dissolved Solids	Total Suspended Solids	Total Hardness	Sulphate	Chloride	Iron
1. บ่อบาดาลสถานีวิจัยที่บางวาง	22-มี.ค.-65	7.0 (28 °C)	1	480	ND(< 5.0)	381	53.6	8.3	<LOQ
	20-ก.ย.-65	7.4 (29 °C)	2.9	436	ND(< 5.0)	388	61.9	7.8	<LOQ
	21-มี.ค.-66	7.2 (28 °C)	1.4	476	ND(< 5.0)	381	59.3	9.2	<LOQ
	21-ก.ย.-66	6.6 (28 °C)	1.2	486	ND(< 5.0)	396	67.6	8.9	<LOQ
	21-มี.ค.-67	7.7 (28 °C)	5.8	449	6.2	400	58.4	14.2	0.146
	8-ต.ค.-67	7.8 (28.8 °C)	0.3	584	ND(< 5.0)	412	31.0	63.1	< LOQ
	21-มี.ค.-68	7.6 (25.3 °C)	0.7	468	ND(< 5.0)	375	34.8	35.7	0.102
2. บ่อบาดาลวัดพระธาตุเจริญธรรม	22-มี.ค.-65	7.1 (28 °C)	0.4	624	ND(< 5.0)	447	77.9	39.6	<LOQ
	20-ก.ย.-65	7.1 (31 °C)	1.3	600	ND(< 5.0)	450	79.5	37.7	<LOQ
	21-มี.ค.-66	7.0 (31 °C)	0.3	596	ND(< 5.0)	402	62.7	51.1	<LOQ
	21-ก.ย.-66	6.6 (28 °C)	0.2	665	ND(< 5.0)	478	91.1	41.9	<LOQ
	21-มี.ค.-67	7.6 (28 °C)	13	496	ND(< 5.0)	410	57.3	27.9	2.04
	16-ต.ค.-67	6.7 (28.7 °C)	0.4	610	ND(< 5.0)	506	86.8	44.3	0.084
	21-มี.ค.-68	7.1 (28.8 °C)	2.5	614	ND(< 5.0)	469	70.5	43.6	0.240
มาตรฐาน ^{1/}	เกณฑ์ที่เหมาะสม	7.0-8.5	<5	<600	-	<300	<200	<250	<0.5
	เกณฑ์อนุโลมสูงสุด	6.5-9.2	<20	<1,200	-	<500	<250	<600	<1.0
หน่วย		-	NTU	mg/L	mg/L	mg/L CaCO ₃	mg/L SO ₄ ²⁻	mg/L Cl ⁻	mg/L Fe

^{1/} ห้างหุ้นส่วนจำกัด บริษัท ยูนิค แอนด์ เอ็นจิเนียริ่ง คอนสัลแตนท์ จำกัด
การรับรองมาตรฐานสากล สามารถทราบดีว่ามีวิธีการทดสอบและยอมรับ ISO/IEC 17025, ระบบบริหารงานคุณภาพ ISO 9001, ระบบการจัดการสิ่งแวดล้อม ISO 14001 และระบบการจัดการความปลอดภัยและความเสี่ยง ISO 45001
รางวัล ISO (พ.ศ. 2563) และรางวัลพระราชทานสุรจักรนิเทศรางวัล (พ.ศ. 2564) จากคณะกรรมการส่งเสริมการค้าระหว่างประเทศ กระทรวงพาณิชย์

โครงการเหมืองแร่หินอุตสาหกรรมชนิดหินดินดานเพื่ออุตสาหกรรมปูนซีเมนต์ ของบริษัท ทีพีไอ โพลีน จำกัด (มหาชน)

คำขอประทานบัตรที่ 8/2555 ร่วมแผนผังโครงการทำเหมืองเดียวกันกับหินอุตสาหกรรมชนิดหินปูนและหินดินดานเพื่ออุตสาหกรรมปูนซีเมนต์

คำขอประทานบัตรที่ 1/2555, 4/2555 และหินอุตสาหกรรมชนิดหินปูนเพื่ออุตสาหกรรมปูนซีเมนต์ คำขอประทานบัตรที่ 2/2553, 3/2553, 2/2555, 3/2555,

5/2555, 6/2555, 7/2555 ระหว่างเดือนมกราคม-มิถุนายน พ.ศ. 2568

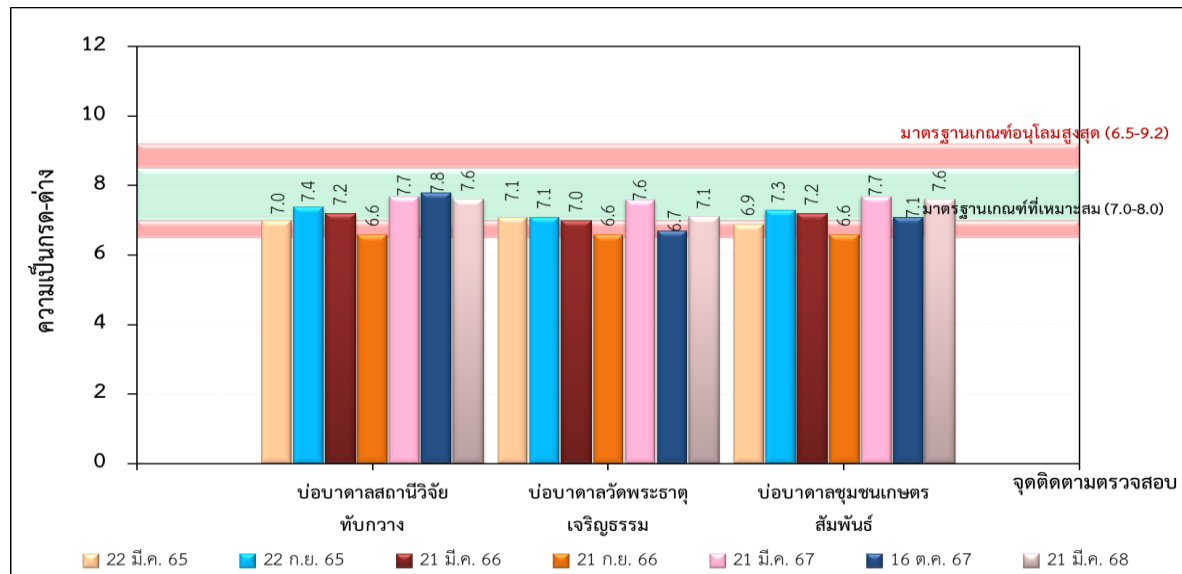

รูปที่ 3-19 เปรียบเทียบค่าความเป็นกรด-ด่างของคุณภาพน้ำใต้ดิน ระหว่างปี พ.ศ. 2565-2568

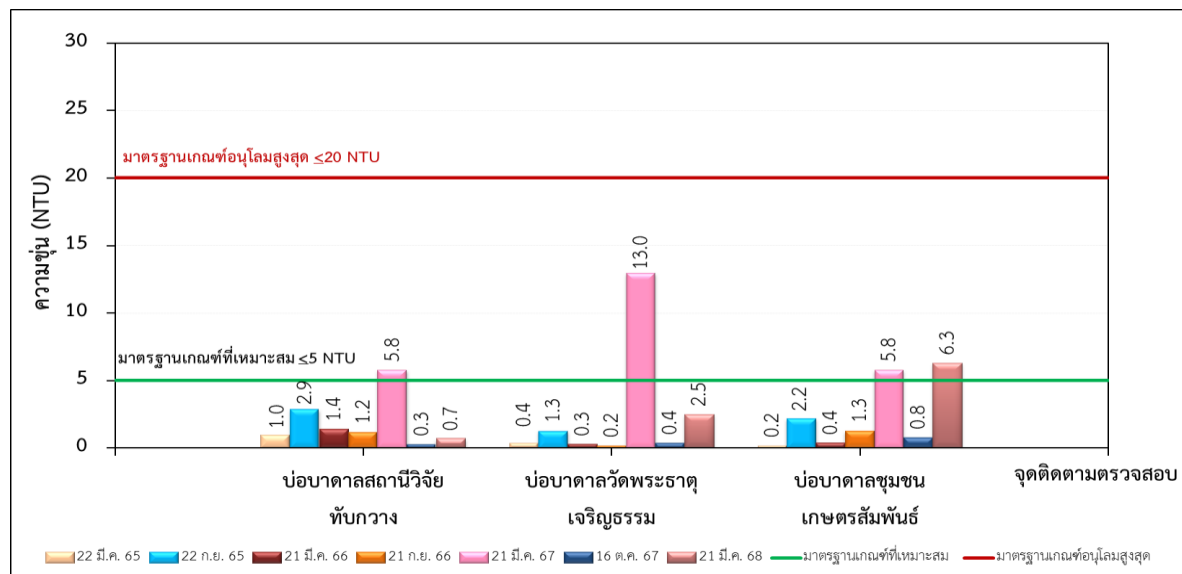

รูปที่ 3-20 เปรียบเทียบค่าความขุ่นของคุณภาพน้ำใต้ดิน ระหว่างปี พ.ศ. 2565-2568

โครงการเหมืองแร่หินอุตสาหกรรมชนิดหินดินดานเพื่ออุตสาหกรรมปูนซีเมนต์ ของบริษัท ทีพีโอ โพลีน จำกัด (มหาชน)

คำขอประทานบัตรที่ 8/2555 ร่วมแผนผังโครงการทำเหมืองเดียวกันกับหินอุตสาหกรรมชนิดหินปูนและหินดินดานเพื่ออุตสาหกรรมปูนซีเมนต์

คำขอประทานบัตรที่ 1/2555, 4/2555 และหินอุตสาหกรรมชนิดหินปูนเพื่ออุตสาหกรรมปูนซีเมนต์ คำขอประทานบัตรที่ 2/2553, 3/2553, 2/2555, 3/2555,

5/2555, 6/2555, 7/2555 ระหว่างเดือนมกราคม-มิถุนายน พ.ศ. 2568

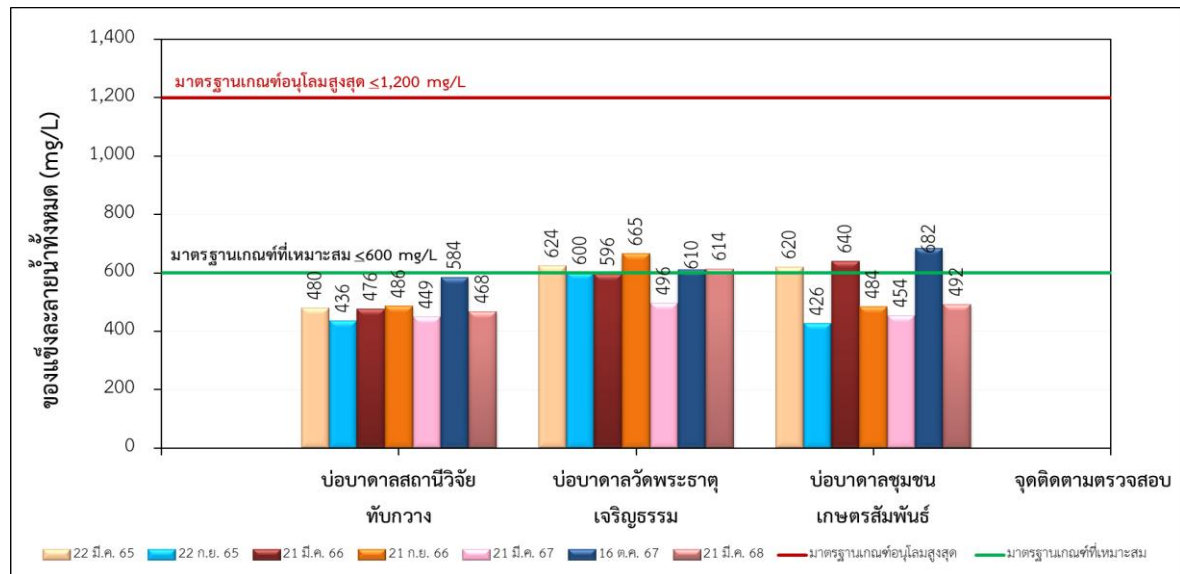

รูปที่ 3-21 เปรียบเทียบปริมาณของแข็งละลายน้ำทั้งหมดของคุณภาพน้ำใต้ดิน ระหว่างปี พ.ศ. 2565-2568

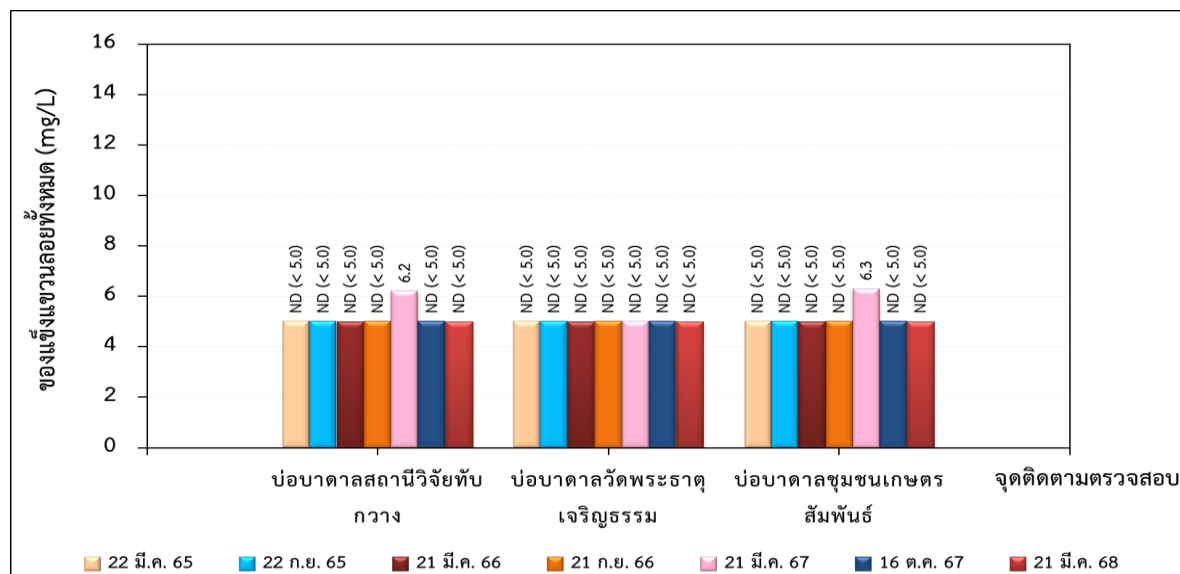

รูปที่ 3-22 เปรียบเทียบปริมาณของแข็งแขวนลอยทั้งหมดของคุณภาพน้ำใต้ดิน ระหว่างปี พ.ศ. 2565-2568

โครงการเหมืองแร่หินอุตสาหกรรมชนิดหินดินดานเพื่ออุตสาหกรรมปูนซีเมนต์ ของบริษัท ทีพีไอ โพลีน จำกัด (มหาชน)

คำขอประทานบัตรที่ 8/2555 ร่วมแผนผังโครงการทำเหมืองเดียวกันกับหินอุตสาหกรรมชนิดหินปูนและหินดินดานเพื่ออุตสาหกรรมปูนซีเมนต์

คำขอประทานบัตรที่ 1/2555, 4/2555 และหินอุตสาหกรรมชนิดหินปูนเพื่ออุตสาหกรรมปูนซีเมนต์ คำขอประทานบัตรที่ 2/2553, 3/2553, 2/2555, 3/2555,

5/2555, 6/2555, 7/2555 ระหว่างเดือนมกราคม-มิถุนายน พ.ศ. 2568

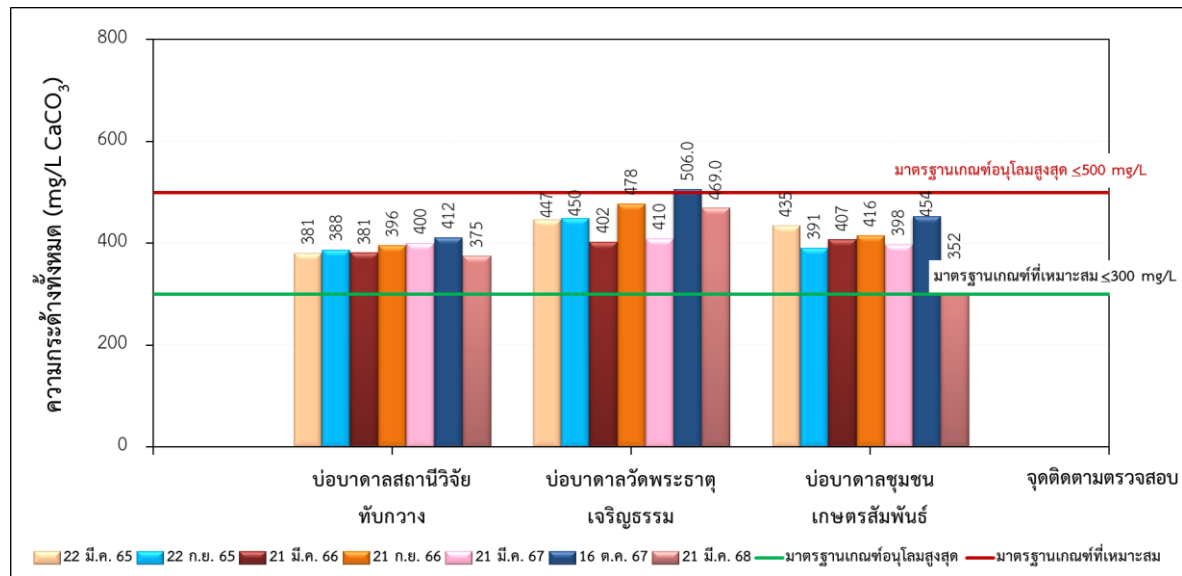

รูปที่ 3-23 เปรียบเทียบความกระด้างทั้งหมดของคุณภาพน้ำใต้ดิน ระหว่างปี พ.ศ. 2565-2568

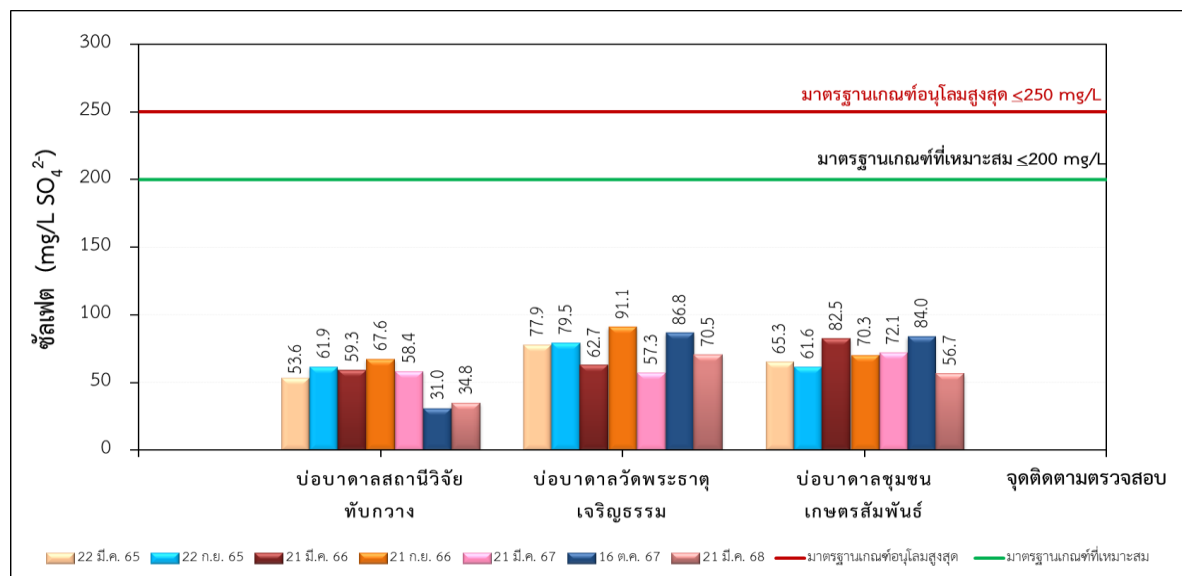

รูปที่ 3-24 เปรียบเทียบปริมาณซัลเฟตของคุณภาพน้ำใต้ดิน ระหว่างปี พ.ศ. 2565-2568

โครงการเหมืองแร่หินอุตสาหกรรมชนิดหินดินดานเพื่ออุตสาหกรรมปูนซีเมนต์ ของบริษัท ทีพีไอ โพลีน จำกัด (มหาชน)

คำขอประทานบัตรที่ 8/2555 ร่วมแผนผังโครงการทำเหมืองเดียวกันกับหินอุตสาหกรรมชนิดหินปูนและหินดินดานเพื่ออุตสาหกรรมปูนซีเมนต์

คำขอประทานบัตรที่ 1/2555, 4/2555 และหินอุตสาหกรรมชนิดหินปูนเพื่ออุตสาหกรรมปูนซีเมนต์ คำขอประทานบัตรที่ 2/2553, 3/2553, 2/2555, 3/2555, 5/2555, 6/2555, 7/2555 ระหว่างเดือนมกราคม-มิถุนายน พ.ศ. 2568

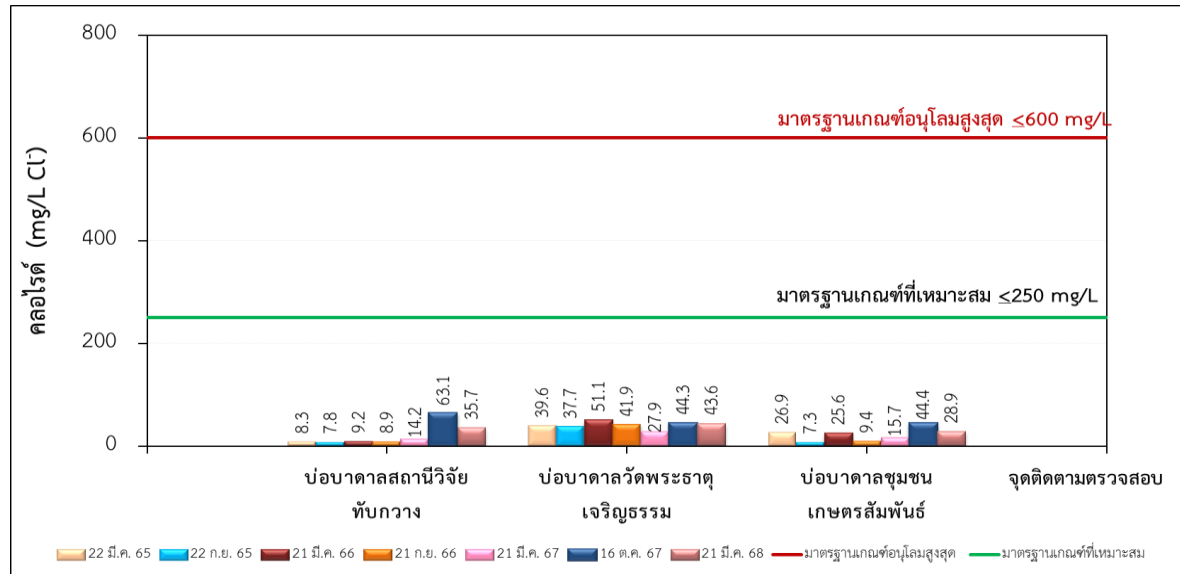

รูปที่ 3-25 เปรียบเทียบปริมาณคลอไรด์ของคุณภาพน้ำใต้ดิน ระหว่างปี พ.ศ. 2565-2568

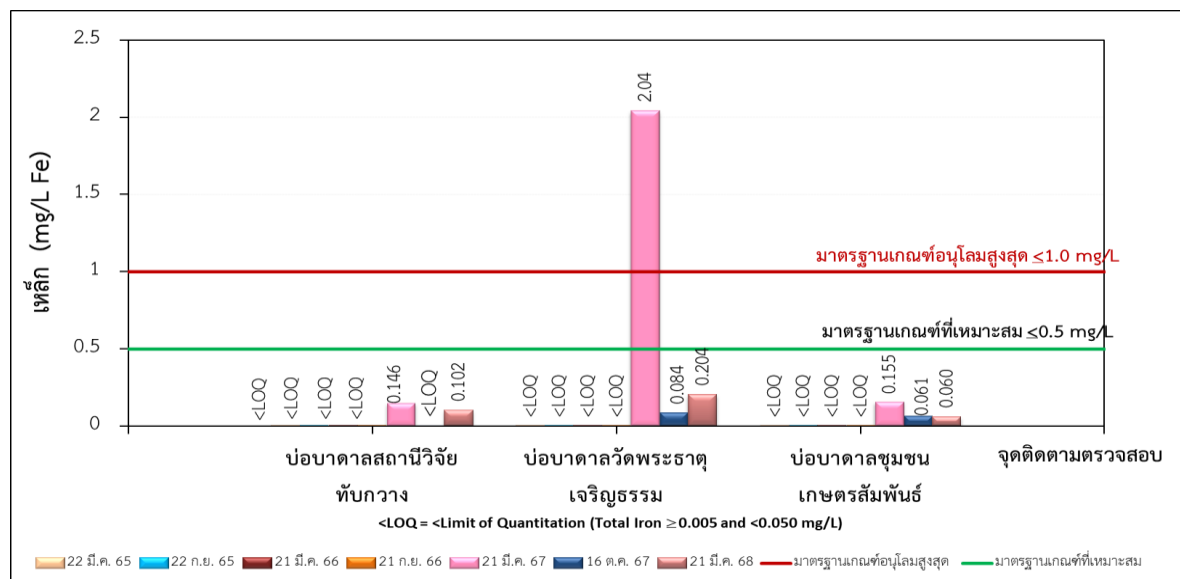

รูปที่ 3-26 เปรียบเทียบปริมาณเหล็กของคุณภาพน้ำใต้ดิน ระหว่างปี พ.ศ. 2565-2568