เอกสารแนบ 3

เอกสารประกอบการปฏิบัติตามมาตรการ
ป้องกันและแก้ไขผลกระทบสิ่งแวดล้อม

กฎระเบียบและข้อบังคับการใช้อาคารและการปฏิบัติงานในอาคาร
สำหรับฝ่ายงานบริษัทในเครือ/ผู้รับเหมาบุคคลภายนอก เพื่อขออนุญาตเข้าทำงานหรืองานปรับปรุง
งานก่อสร้างตกแต่ง /การสำรวจพื้นที่ / ทำลิขกรรม สำหรับอาคารธนาคารกรุงศรีอยุธยา (สำนักงานใหญ่) พระราม 3

1. ทีมงานผู้รับเหมา / บริษัทผู้รับเหมา / ผู้ปฏิบัติงาน / ผู้รับจ้าง ที่จะเข้าทำงานต้องปฏิบัติงานตามประกาศกฎหมายกระทรวงแรงงานทุกกรณี (รวมถึงแรงงานต่างด้าว) และจะต้องปฏิบัติตามประกาศกระทรวงมหาดไทย ว่าด้วยเรื่องความปลอดภัยในการทำงานทุกระบบ
2. การทำงานที่ก่อให้เกิดเสียง แรงสั่นสะเทือน หรือมีกลิ่นเหม็น ผู้รับเหมาจะต้องแจ้งดำเนินการหลังเวลา 20.00 น.ของวันทำการ ในกรณีเร่งด่วนในการเปิดหลุมสารี - อาฟิเดย์ และวันหยุดนักขัตฤกษ์ ผู้รับเหมาจะต้องส่งแผนงานการดำเนินการที่ได้รับการอนุมัติล่วงให้ทำเสร็จอย่างพิสดาร หรือแจ้งขออนุญาติ ส่งเป็นลายลักษณ์อักษรก่อนเข้าดำเนินการล่วงหน้า 3 วัน และ ระหว่างการทำงานทุกครั้ง ทีมงานผู้รับเหมา / บริษัทผู้รับเหมา / ผู้ปฏิบัติงาน / ผู้รับจ้าง ทุกคนจะต้องติดบัตรพนักงานตลอดระยะเวลาที่ทำงาน บนบริเวณระบบติดบัตรพนักงานของผู้ปฏิบัติงาน เพื่อแสดงให้เห็นต่อพิต และนำส่งคืนเมื่อเสร็จงานตามระยะเวลาที่ได้รับอนุญาต
3. ก่อนเริ่มทำงาน และหลังทำงานเสร็จ ต้องตรวจสอบพื้นที่ที่ต้องดูความเรียบร้อย , จัดเก็บวัสดุภาชนะต่างๆ ของตนให้เรียบร้อย ให้เป็นปกติดังเดิม รวมทั้งพื้นที่ที่ทำงานและพื้นที่ที่ โดยรอบบริเวณปรับปรุงด้วยทุกครั้ง
4. ผู้รับเหมาต้องเป็นผู้รับผิดชอบ / ป้องกัน ไม่ให้เกิดความเสียหายต่อพื้นผิวต่างๆ หรือทรัพย์สินของอาคาร รวมถึงทรัพย์สินของพนักงาน ที่เกิดจากการทำงานของผู้รับเหมา หากเกิดความเข้าชุด เสียหายไม่ว่ากรณีใด ผู้รับเหมาต้องเป็นผู้รับผิดชอบในการซ่อมแซมให้กลับสู่สภาพปกติดังเดิม หรือจัดซื้อ หรือจัดจ้างเพื่อให้ได้ซึ่งทรัพย์สินที่เสียหายนั้นกลับคืนสภาพเหมือนของเดิม โดยผู้รับเหมาต้องเป็นผู้ดำเนินการและรับผิดชอบค่าใช้จ่ายทั้งหมดของทั้งสิ้น
5. ผู้รับเหมาต้องแต่งกายให้เหมาะสม โดยสวมรองเท้าหุ้มส้นเข้าพื้นที่ และต้องมีการสวมใส่อุปกรณ์ Safety ต่างๆ (ซึ่งจำเป็นในงานที่ปฏิบัติให้ถูกต้องตามหลักวิชาชีพ)
6. การทำงานซึ่อม / ติดตั้งงานที่ก่อเกิดประกายทุกชนิด จะต้องเตรียมอุปกรณ์ป้องกันการกระจายไฟ และติดตั้งถังดับเพลิง ชนิดเป็นเครื่อง , Co 2 Soffex, Clean Agent ขนาด 20 ปอนด์ขึ้นไป ไว้ในพื้นที่ตกแต่งตลอดเวลา (100 ตรม. / 10ถัง) และต้องอยู่ในสภาพที่สมบูรณ์พร้อมใช้งาน ตั้งไว้ที่ๆ มองเห็นสามารถหยิบใช้งานง่าย โดยผู้รับเหมาทุกคนต้องรู้ขั้นตอน และต้องรู้วิธีการใช้ถังดับเพลิงทุกคน
   6.1 กรณีในการทำงานตามข้อที่ 7 จะต้องมีเสมอทำหมดการล่วงหน้าเพื่อการประสานงานและระวังความปลอดภัยก่อนการทำงานทุกครั้ง แต่หากเป็นกรณีเร่งงานที่เกิดขึ้นโดยไม่มีแผนงาน และกะทะทำงานที่ต้องทำจะเกิดขึ้น / ฉุก ฉะออง ผู้รับเหมาต้องทำการประสานงานแจ้งทีม OPERATION ของฝ่ายช่างให้ทราบทุกครั้งก่อนเริ่มงาน เพื่อตรวจสุประบบอุปกรณ์ป้องกันความปลอดภัยอาคาร หากกระทำโดยไม่ปฏิบัติตามความข้างต้น ผู้รับเหมาจะต้องรับผิดชอบทุกกรณีที่ระบบเกิดการทำงานและ /หรือ หากผู้รับเหมาไปทำให้ระบบ Fire Alarm เช่น Manaual Pull Down, Key Switch Alarm ฯลฯ โดยตั้งใจ ซึ่งไม่เกี่ยวข้องกับงานที่ทำ และส่งผลให้ระบบอุปกรณ์ของระบบรักษาความปลอดภัยอาคารทำงาน ผู้รับเหมาก็จะต้องรับผิดชอบ เช่นกัน
   6.2 กรณีในการทำงานตามข้อ 7 หากผู้รับเหมาต้องการระบายน้ำในระบบนั้นทิ้ง หรือ ระบบน้ำดับเพลิง เพื่อซ่อมต่อ หรือต่อเติม แก้ข หรือ เคลื่อนย้ายตำแหน่งท่อ จะต้องมีแผนงานและหากเป็นกรณีเร่งด่วนที่จะทำจะเกิดขึ้นแล้วล่วงหน้าอย่างน้อย 7วัน ก่อนเข้าทำงาน และหากเกิดขึ้นทำงานไม่สามารถระบายน้ำออกจากระบบได้ ผู้รับเหมาจะต้องรอจนกว่าหน้างานจนถึงวันที่สะดวกให้ระบายน้ำจากระบบได้
   6.3 กรณีในการทำงานตามข้อ 7. หากงานนั้นมีเสียงให้เกิดเหตุเกินเกณฑ์ สี ฝุ่นละอองฟุ้ง ผู้รับเหมาจะต้องมีเครื่องดูดระบายควันออกจากอาคารและปฏิบัติตามแผนงาน
7. ห้ามเข้าบุกรุก ขอบเขตบุกุน น้ำบุ่น หินทราย หรือสิ่งสกปรกโครโครงต่างๆ ภายในพื้นที่ที่ต้องน้ำ / ท่อน้ำภายในตัวอาคารและพื้นที่อื่นๆ ของธนาคารฯ โดยเด็ดขาด ผู้รับเหมาจะต้องจัดเก็บและนำเศษออกนอกพื้นที่ของธนาคาร ฯ อย่างเป็นระเบียบเรียบร้อยและรักษาความสะอาดพื้นที่ให้เป็นปกติทุกครั้ง
8. ห้ามสูบบุหรี่ ดื่มสุราอะ ภายในห้องน้ำตัวอาคารของธนาคารฯ ผู้รับเหมาจะต้องใช้ห้องน้ำในส่วนของธนาคารของอาคาร B หรือที่อาคารที่กองศึกษาให้เท่านั้น
9. การเข้าทำงานในสำนักงาน หรือในพื้นที่ต่างๆ ทางผู้รับเหมา หรือ ทีมงานของผู้รับเหมาต้องอยู่ในพื้นที่ที่ปฏิบัติงานห้ามออกนอกพื้นที่ ที่ปรับปรุงหรือก่อสร้าง โดยเด็ดขาด เพราะอาจเกิดความเสียหาย ทางผู้รับเหมาต้องรับผิดชอบทั้งสิ้น
10. หากทีมงานฝ่ายบริหารอาคาร หรือ ฝ่ายรักษาความปลอดภัย พบพื้นการทำงานที่ไม่เหมาะสม หรือไม่ปลอดภัยในการทำงาน ซึ่งอาจส่งผลเสียทางด้านปฏิบัติงานทุกกรณีกับทุกคนหรือทรัพย์สินอาคาร ฝ่ายบริหารอาคาร และฝ่ายรักษาความปลอดภัยมีสิทธิ์ แจ้งเตือน ,ตักเตือน ,นำ รวมถึงสามารถสั่งระงับการทำงานที่ไม่เหมาะสมได้ และฝ่ายบริหารอาคารฯ จะแจ้งหัวหน้างานที่เกี่ยวข้อง ให้รับทราบถึงสิ่งที่เกิดขึ้น เพื่อให้พิจารณาในส่วนงานนั้นๆ
11. การควบคุมดูแลการปฏิบัติงานของทีมงานของผู้รับเหมา / ผู้รับจ้าง ในพื้นที่ที่ปฏิบัติงาน ซึ่งถือว่าเป็นงานในพื้นที่ที่ต้องมีการเข้าเฝ้าดูแลอยู่ ผู้ทำหน้าที่ของผู้รับเหมาในระดับ " ผู้ควบคุมหรือหัวหน้าทุกงานของผู้รับเหมา" จะมีหน้าที่ ตรวจสอบและกำชับ ดูแล ทีมงานทุกส่วนในงานของตนเองให้ปฏิบัติตามข้อกำหนด เงื่อนไข และข้อตกลงทุกกรณี หรือตามแผนงานอย่างเคร่งครัด และจะใช้ความรู้ ประสบการณ์ของตน ในการควบคุมดูแล ตรวจสอบและระวังด้านความปลอดภัยอย่างดีที่สุด หากละเลย เพิกเฉย หรือไม่ว่าจะมีเจตนาตระทำขึ้นเกิดจุดใด ความเสียหายขึ้น ผู้รับเหมาจะต้องเป็นผู้รับผิดชอบทั้งในทางแพ่งและอาญา หรือทุกกรณีอย่างสิ้นเชิง
12. ให้ปฏิบัติตามกฎระเบียบของอาคารอย่างเคร่งครัด หากฝ่าฝืนระเบียบที่กำหนดเป็นของโทษดังนี้
   12.1 ออกหนังสือแจ้งเตือนถึงบริษัท และ /หรือ ทำบันทึกตกลงกล่าวเข้าพื้นที่อาคารทุกกรณี (ธนาคาร ฯ สามารถแจ้งให้ออกนอกพื้นที่ได้โดยทันที)
   12.2 ปรับเป็นเงินจำนวน 5,000 บาท ครั้ง หากงานมูลค่าความเสียหายมากกว่า ธนาคาร ฯ สามารถเรียกค่าความเสียหาย ตามหมายสมได้
   12.3 ระงับการเข้าทำงาน และห้ามเข้าพื้นที่ปรับเหมาปรับปรุงก่อสร้าง ที่เขตของธนาคาร ตามช่วงเวลาที่ธนาคาร ฯ เห็นสมควร

กรณีในเวลาทำการ : (เวลา 8.30-17.30น.) ติดต่อห้องช่าง (น.หรือเบอร์ในเซอร์วิส) ชั้นใต้ดิน อาคารธนาจอดรถ เบอร์ 82360, 82361
กรณีนอกเวลาทำการ : (เวลา 17.30น.เป็นต้นไป) ติดต่อห้องช่าง (น.หรือเบอร์ในเซอร์วิส) ชั้น11 อาคาร C เบอร์ 84269
กรณีเหตุฉุกเฉิน : คุณชิตภัทต์ 094-448-8822 คุณพิชย 092-256-4219

ทั้งนี้ หากท่านรับทราบกฎระเบียบดังกล่าวตามข้อความด้านบนที่ปรากฏและพร้อมปฏิบัติอย่างเคร่งครัด โปรดลงนามรับทราบ
ลงชื่อผู้รับทราบ ..... (ตัวบรรจง) บริษัท / หจก. .....
ตำแหน่ง ..... วันเดือนปี ..... เบอร์ติดต่อ .....

NANTAWAN MANAGEMENT Co., Ltd.

แผนปฏิบัติการเมื่อเกิดภาวะฉุกเฉิน

NANTAWAN MANAGEMENT Co., Ltd.

คำนำ

การเกิดภาวะฉุกเฉินในอาคารสถานที่แต่ละครั้ง อาจนำไปสู่ความสูญเสียต่อชีวิตตลอดจนทรัพย์สินของผู้ว่าจ้าง อีกทั้งยังเป็นการทำลายธุรกิจการค้าและสังคม ดังนั้นเพื่อความไม่ประมาทพึงจำเป็นต้องเตรียมพร้อมในการจัดการกับภาวะฉุกเฉินที่อาจจะเกิดขึ้น ซึ่งจะเป็นการป้องกัน หรือบรรเทาความเสียหายต่อกรณีที่เกิดภาวะฉุกเฉินขึ้น

ในสภาวะการณ์ปัจจุบัน ได้มีเหตุการณ์ และภัยต่างๆ เกิดขึ้น ในหลากหลายรูปแบบทั้งเกิดจากธรรมชาติ การกระทำของมนุษย์และอุบัติภัยต่างๆ ที่เราไม่สามารถพยากรณ์ได้ และจากสถิติเหตุการณ์ที่เกิดขึ้นมักจะมีความถี่ และความรุนแรงมากขึ้นซึ่งหมายถึงความสูญเสียทั้งต่อชีวิตร่างกาย และทรัพย์สินก็จะมีมากขึ้นตามไปด้วย ซึ่งมูลค่าของความสูญเสียที่เราพบเห็น และสามารถวัดได้นั้นมีมูลค่าเพียง 20 % เท่านั้น (การสูญเสียทางตรง) ของมูลค่าความเสียหายทั้งหมด ส่วนที่เหลืออีก 80% เป็นมูลค่าความเสียหายที่มองไม่เห็น (การสูญเสียทางอ้อม) เช่น การสูญเสียโอกาสในการดำเนินกิจกรรม หรือธุรกรรม การสูญเสียเวลาในการจัดการแก้ปัญหาต่างๆ ที่ตามมา เป็นต้น

อนึ่ง เหตุการณ์ หรือภัยต่างๆ นั้นในบางกรณีสามารถหามาตรการ หรือวิธีป้องกันก่อนเกิดเหตุได้ ซึ่งเป็นวิธีที่ดีที่สุด แต่นั้นก็ไม่ได้รับประกันว่าเหตุการณ์หรือภัย นั้นจะไม่เกิดขึ้น ดังนั้นหน่วยงานจะต้องจัดหามาตรการรองรับเมื่อเกิดเหตุต่างๆ นอกเหนือจากมาตรการการป้องกันที่กำหนดไว้ ทั้งนี้เพื่อหยุดยั้ง หรือลดความสูญเสียทั้งต่อชีวิต ร่างกาย และทรัพย์สินเมื่อมีเหตุการณ์ต่างๆ เกิดขึ้น

ด้วยเหตุผลในข้างต้นทางบริษัท พร้อม เทคโน เซอร์วิส จำกัด ซึ่งได้รับความไว้วางใจให้ปฏิบัติการควบคุมดูแล และบำรุงรักษางานระบบภายในอาคาร ซึ่งดำเนินการในการบริหารจัดการงานอาคาร จึงได้จัดทำแผนปฏิบัติการรองรับเมื่อเกิดภาวะฉุกเฉินหรือภัยต่างๆ เรียกว่า "<u>แผนปฏิบัติเมื่อเกิดภาวะฉุกเฉิน</u>"

- ***<u>วัตถุประสงค์ในการจัดทำแผนฉุกเฉิน</u>***
  1. *กำหนดบทบาท และหน้าที่ของผู้ที่เกี่ยวข้อง*
  2. *กำหนดขั้นตอนในการปฏิบัติเมื่อเกิดเหตุการณ์ในลักษณะต่างๆ*
  3. *กำหนดช่องทาง และลำดับขั้นในการสื่อสาร*
  4. *หยุดยั้ง หรือลดความความรุนแรงของเหตุการณ์*
  5. *หยุดยั้ง หรือลดความความรุนแรง ความสูญเสียทั้งต่อชีวิต ร่างกาย และทรัพย์สิน*
  6. *เพื่อเป็นมาตรฐานในการบริหารอาคาร*

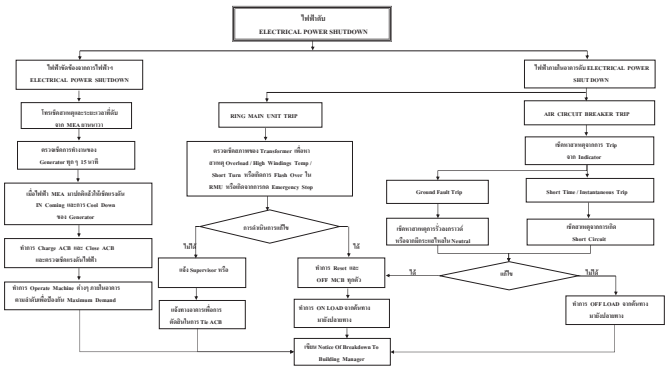

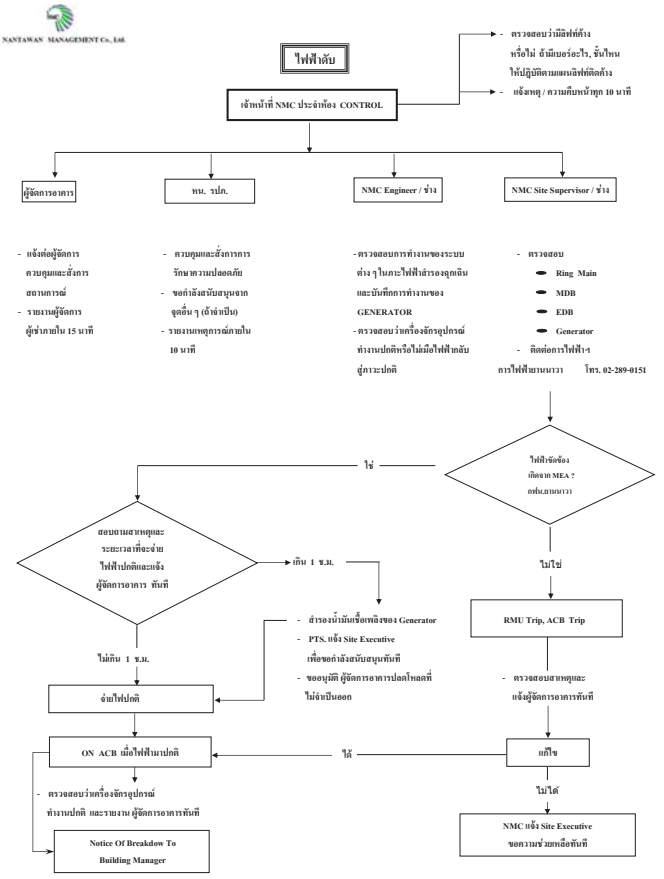

ลิฟท์ขัดข้อง

- ***ขณะลิฟท์ขัดข้อง***

ขั้นตอน	ผู้ปฏิบัติ	รายละเอียดการปฏิบัติ
1	ช่าง บจก.NMC	*ทำการสื่อสารกับผู้ที่ติดค้างภายในลิฟท์เป็นระยะๆ เพื่อให้ทราบถึงขั้นตอน และสถานะการปฏิบัติการในการช่วยเหลือ เพื่อให้คลายความวิตกกังวลหรือความกลัว*
2	"	*แจ้งช่างลิฟท์ ให้เข้ามาดำเนินการแก้ไขโดยเร่งด่วน โทรศัพท์ 02 - ต่อ*
"		*แจ้งเหตุลิฟท์ขัดข้อง ให้ฝ่ายอาคารทราบ และขออนุมัติการช่วยเหลือผู้โดยสาร*
3	ฝ่ายบริหารอาคาร	*รายงานเหตุการณ์ ให้ฝ่ายบริหารธุรการกลางทราบ*
4	ช่าง บจก.NMC	*แจ้งขอการประสานงานไปที่เจ้าหน้าที่รักษาความปลอดภัย เพื่อทำการช่วยเหลือผู้โดยสารที่ติดค้างอยู่*
5	ช่าง + รปภ	*ดำเนินการช่วยเหลือผู้ที่ติดค้างภายในลิฟท์ โดยประสานงานกับทาง รปภ. เพื่อรีบช่วยเหลือผู้ที่ติดค้างภายในลิฟท์อย่างระมัดระวัง โดยปฏิบัติตามขั้นตอนที่ถูกต้อง (ปฏิบัติตามการฝึกประจำเดือน)*
6	ช่าง บจก.NMC	*ปิดลิฟท์ตัวที่ขัดข้อง เพื่อรอให้ช่างลิฟท์เข้าตรวจสอบและแก้ไข*
7	"	*รายงานผลงานการปฏิบัติการช่วยผู้โดยสารที่ติดค้างภายในลิฟต์ ให้ทีมบริหารอาคารทราบ (จำนวนผู้โดยสาร, ระยะเวลาในการช่วยเหลือ ฯ)*

- ***หลังจากช่างลิฟท์แก้ไขลิฟท์เรียบร้อย***

1	ช่าง บจก.NMC	*ประสานงานช่างลิฟท์เพื่อร่วมทำการตรวจสอบการทำงานของลิฟท์ จนแน่ใจว่าใช้งานได้ดีดังเดิม*
2	ช่างลิฟท์	*เปิดทำการใช้ลิฟท์*
3	ช่าง บจก.NMC	*รายงานผลการแก้ไขลิฟท์ให้ฝ่ายบริหารอาคารรับทราบ (สาเหตุ และวิธีการแก้ไข)*
"		*แจ้งให้เจ้าหน้าที่รักษาความปลอดภัยทราบถึงการเปิดใช้ลิฟท์*

ลำดับ และขั้นตอนในการปฏิบัติเมื่อเกิดเหตุ Lift ขัดข้อง

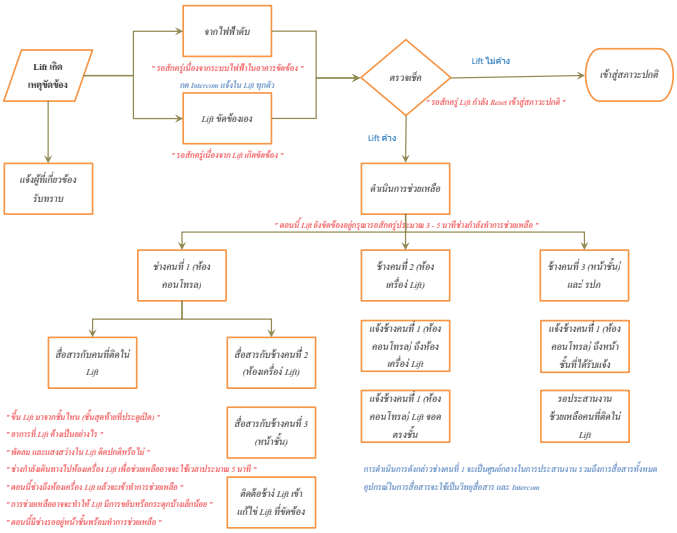

เพลิงไหม้

- ***ขณะเกิดเหตุเพลิงไหม้***

ขั้นตอน	ผู้ปฏิบัติ	รายละเอียดการปฏิบัติ
1	ผู้ประสบเหตุ	*แจ้งเหตุเพลิงไหม้ไปที่ห้องควบคุม (Control Room) โดยการดึงอุปกรณ์แจ้งเหตุเพลิงไหม้ (Manual Pull Station) ที่อยู่ในชั้นที่เกิดเหตุ หรือโทรศัพท์*
2	ผู้ประสบเหตุ	*ทำการดับเพลิง (ใช้ถังดับเพลิงที่อยู่ภายในตู้ดับเพลิงที่มีการติดตั้งในทุกชั้น)*
3	ช่าง บจก.NMC	*ช้างประจำห้องควบคุมได้ยินสัญญาณเตือนอัคคีภัยดังขึ้น ให้รีบแจ้งช้างคนอื่นให้รีบเข้าทำการตรวจสอบสถานที่เกิดเหตุโดยทันที*
4	ช่าง บจก.NMC	*แจ้งกลับที่ห้องควบคุมว่า* **"เกิดเหตุเพลิงไหม่จริงหรือไม่ "**
5	"	*ทำการดับเพลิง และ* **แจ้งขอทีมสนับสนุนการดับเพลิง** *ในกรณีที่ควบคุมเพลิงไม่ได้*
6	ช่าง บจก.NMC	*ช้างประจำห้องควบคุมแจ้งทีมสนับสนุนการดับเพลิงให้เข้าทำการดับเพลิง*
7	ทีมสนับสนุน	*ทำการดับเพลิงโดยปฏิบัติตามการฝึกซ้อม (ช้าง บจก.พร้อมฯ+เจ้าหน้าที่รักษาความปลอดภัย)*
8	ช่าง บจก.NMC	*ช้างประจำห้องควบคุมแจ้งฝ่ายบริหารอาคารถึงเหตุการณ์ และขออนุมัติเปิดสัญญาณเสียง การอพยพ ในกรณีที่เกิดเพลิงไหม้รุนแรง หรือควบคุมเพลิงไม่ได้*
9	ฝ่ายบริหารอาคาร	*รายงานเหตุการณ์ให้ฝ่ายบริหารธุรการกลางทราบเป็นระยะ*
10	"	*แจ้ง สถานีดับเพลิง…….. หรือ* **199** *(กองป้องกันและบรรเทาสาธารณะภัย)*
11	"	*แจ้ง สถานีตำรวจ…….. และโรงพยาบาล……..*
12	"	*จัดตั้งกองอำนวยการดับเพลิงใน"* **จุดนัดรวมพล"** *(Meeting Point)*
13	ช่าง บจก.NMC	*ตรวจสอบการทำงานของลิฟท์ หากลิฟท์ตัวใดมีปัญหา ไม้ทำงานตามระบบให้ดำเนินการช้วยเหลือผู้-ที่ติดอยู่ในลิฟท์ และเปิดลิฟท์ทุกตัวเข้าสู่สภาวะลิฟท์ดับเพลิง (Fire Man Lift)*
14	ช่าง NMC+รปภ	*ประสานงาน และดำเนินการช้วยเหลือผู้ที่ติดค้างภายในลิฟท์ (ปฏิบัติตามการฝึกประจำเดือน)*
15	รปภ	*ประจำจุดบันไดหนีไฟเพื่อแจ้งผู้อพยพทราบทางออกที่ใกล้ที่สุด พร้อมประชาสัมพันธ์แจ้งผู้อพยพทราบโดยกล่าวว่า "***โปรดทราบๆ ขณะนี้เกิดเหตุเพลิงไหม้ ตั้งสติให้มั่น เดินลงทางบันไดหนีไฟ อย่าวิ่ง"**
16	ช่าง บจก.NMC	*แจ้งกองอำนวยการดับเพลิง หรือผู้อำนวยการดับเพลิงให้ทราบถึงสถานการณ์ปัจจุบัน*
17	"	*แจ้งข้อมูลทางด้านเทคนิคด้านต่างๆ ของอาคารกับเจ้าหน้าที่ดับเพลิง*
18	ฝ่ายบริหารอาคาร	*ประสานงานและให้ข้อมูล สถานการณ์ปัจจุบัน, ผัดติดค้างในอาคาร,ผู้บาดเจ็บ และอำนวยความสะดวกกับเจ้าหน้าที่ดับเพลิง*
19	รปภ	*อำนวยความสะดวกให้กับเจ้าหน้าที่ดับเพลิง และหน้วยงานอื่นที่มาให้ความช้วยเหลือ*

NANTAWAN MANAGEMENT Co., Ltd.

เพลิงไหม้

หลังเหตุเพลิงไหม้สงบลง

ขั้นตอน	ผู้ปฏิบัติ	รายละเอียดการปฏิบัติ
1	ฝ่ายบริหารอาคาร	ปิดพื้นที่เกิดเหตุ และ ไม่อนุญาตให้บุคคลที่ไม่เกี่ยวข้องเข้าไปในพื้นที่เกิดเหตุ
2	"	ตรวจสอบความเสียหายในส่วนต่างๆ ของอาคาร
3	ช่าง บจก.NMC	ตรวจสอบความเสียหายในส่วนงานระบบของอาคาร
4	"	ดำเนินการแก้ไข ปรับปรุง และการปิดระบบในส่วนที่มีผลกระทบต่อความปลอดภัยของอาคาร
5	"	รายงานการผลความเสียหาย ทั้งหมดให้ทีมบริหารอาคารรับทราบ
6	ฝ่ายบริหารอาคาร	แจ้งกองพิสูจน์หลักฐาน, บริษัทประกันภัย
7	"	แจ้ง และประสานงานกับทีมช่าง,เจ้าหนาที่รักษาความปลอดภัย และทีมพนักงานรักษาความสะอาด เพื่อ
8		เตรียมความพร้อมในการเปิดใช้อาคารตามปกติ
9	"	ประกาศให้ผู้เช่า,พนักงานอาคารทราบถึงสถานการณ์ และการเปิดใช้อาคารตามปกติ
10	รปภ	ตรวจสอบบุคคลที่เข้าใช้อาคารอย่างเข้มงวด เพื่อป้องกันไม่ให้มีจลาชีพที่จะแฝงตัวเข้ามาในอาคาร
11	ฝ่ายบริหารอาคาร	สรุปและรายงานการผลความเสียหาย และการดำเนินการต่างๆ ให้ฝ่ายบริหารธุรการกลางทราบ

ผู้เช่าพื้นที่ในอาคาร / พนักงานดำเนินการดังนี้

1. *เมื่อได้ยินสัญญาณเตือนอัคคีภัยดังขึ้น ให้เก็บทรัพย์สินที่มีค่าของตนเองแล้วออกจากอาคารเดินลงมาทางบันได-หนีไฟทันที* **ห้ามใช้ลิฟท์โดยเด็ดขาด**
2. *ลงมาที่จุดนัดรวมพล (Meeting Point)*
3. *หากพบว่ามีพนักงานตกค้างภายในชั้น ให้แจ้งกองอำนวยการดับเพลิงทราบ เพื่อรีบทำการช่วยเหลือ*
4. *ห้ามกลับเข้าภายในตัวอาคาร จนกว่าจะได้รับอนุญาตจากผู้อำนวยการดับเพลิง*

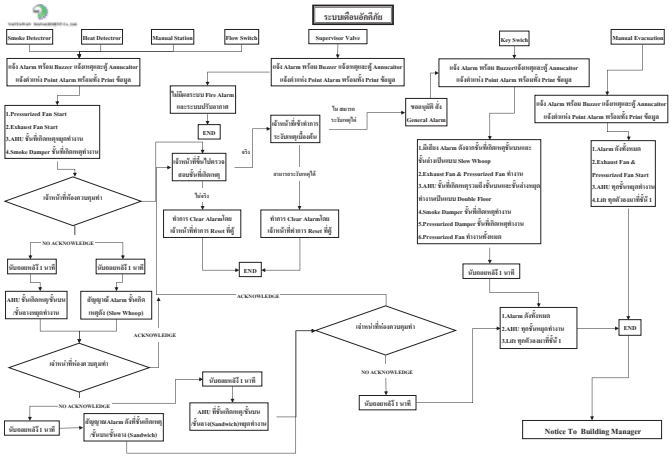

NANTAWAN MANAGEMENT Co., Ltd.

แผนฉุกเฉินกรณีเกิดแผ่นดินไหว

- *เมื่อเกิดเหตุแผ่นดินไหวที่ GMC*

ช่างประจำอาคารดำเนินการดังนี้

1 ประชาสัมพันธ์ประกาศให้กับพนักงานรับทราบ โดยมีข้อความดังนี้ "โปรดทราบๆ ขณะนี้เกิดเหตุแผ่นดินไหวตั้งสติให้มั่น หลบลงใต้โต๊ะ หรือมุมห้องห่างจากเศษวัสดุ หรือกระจกที่อาจหล่นใส่ท่านได้ ห้ามใช้ลิฟต์โดยเด็ดขาด"

2 โทรแจ้งไปทางร้านอาหารให้หยุดใช้แก๊สโดยทันที

3 รายงานเหตุการณ์ต่างๆ ให้ทีมบริหารอาคารทราบเปนระยะๆ

ฝ่ายบริหารอาคารดำเนินการดังนี้

1 วิศวกรประจำอาคารฯ โทรสอบถามี สำนักงานแผ่นดินไหวแห่งชาติ โทรฯ 02 - 239 - 9096 - 9, www.tmd.go.th

2 รายงานเหตุการณ์ที่เกิดขึ้น ให้ฝ่ายบริหารธุรการกลางทราบ

3 หากมีผู้ได้รับบาดเจ็บ ให้รีบแจ้ง โรงพยาบาล..... และจัดเตรียมรถส่วนกลางเ เพื่อขันย้ายผู้ได้รับบาดเจ็บส่งโรงพยาบาล

พนักงานรักษาความปลอดภัยดำเนินการดังนี้

1 ประจำจุดรอดูเหตุการณ์หลังเกิดแผ่นดินไหว

2 เตรียมพร้อมเข้าช่วยเหลือผู้บาดเจ็บ

3 รายงานให้ทีมบริหารอาคารทราบถึงสถานการณ์ปัจจุบัน

ผู้เช่าพื้นที่ในอาคาร / พนักงานแกรมมี่ดำเนินการดังนี้

1 หลบลงใต้โต๊ะ หรือมุมห้องที่ห่างจากเศษวัสดุ หรือกระจกที่อาจหล่นใส่ท่านได้

2 ห้ามใช้ลิฟท์เพื่อออกนอกอาคาร โดยเด็ดขาด

3 หากมีไฟลุก หรือนกหวีดให้นำมาติดตัวไว้

พนักงานอาหาร ดำเนินการดังนี้

1 งดใช้แก๊สทุงต้มในทันที และปิดวาล์วแก๊สทั้งหมด

2 รายงานผลการดำเนินการให้ ทีมช่างประจำอาคารทราบ

NANTAWAN MANAGEMENT Co., Ltd.

แผนฉุกเฉินกรณีเกิดแผ่นดินไหว

- *หลังเหตุแผ่นดินไหวสงบลง*

ช่างประจำอาคารดำเนินการดังนี้

1 ตรวจสอบอุปกรณ์ ระบบแจกจ่ายน้ำ (แทงค์น้ำ) ท่อน้ำทั้งหมดในอาคาร

2 ตรวจสอบอุปกรณ์ไฟฟ้าทั้งหมดในอาคาร

3 ตรวจสอบท่อส่งแก๊สของร้านอาหารฯ

4 รายงานเหตุการณ์ต่างๆ ให้ทีมบริหารอาคารทราบ

ฝ่ายบริหารอาคารดำเนินการดังนี้

1 ประสานงานให้ข้อมูล และอำนวยความสะดวกเจ้าหน้าที่จากโรงพยาบาล ในการขนย้ายผู้ได้รับบาดเจ็บส่งโรงพยาบาล โดยรถส่วนกลาง

2 รายงานระยะเวลา ผลกระทบ ให้ฝ่ายบริหารธุรการกลางทราบ

พนักงานรักษาความปลอดภัยดำเนินการดังนี้

1 ตรวจเช็คจุดสำคัญๆ ว่ามีอะไรผิดปกติหรือไม่

2 รายงานให้ทีมบริหารอาคารทราบถึงสถานการณ์ปัจจุบัน

ผู้เช่าพื้นที่ในอาคาร / พนักงานดำเนินการดังนี้

1 ตรวจสอบว่าเกิดความเสียหายในพื้นที่หรือไม่

น.3/3

FLOW CHART EMERGENCY FOR PIPING LEAK

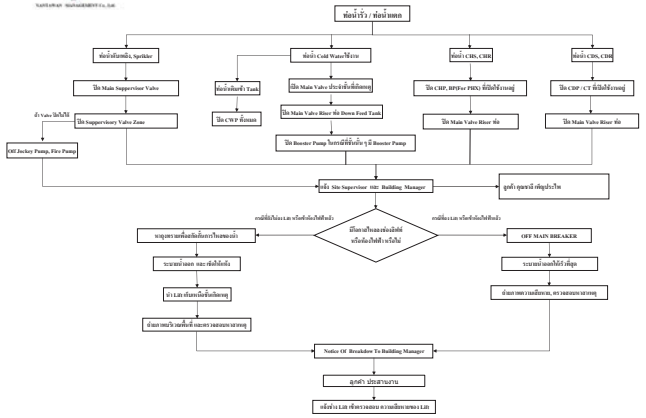

NANTAWAN MANAGEMENT Co., Ltd.

น้ำท่วม

- ***ขณะเกิดเหตุน้ำท่วม***

ขั้นตอน	ผู้ปฏิบัติ	รายละเอียดการปฏิบัติ
1	ช่าง บจก.NMC	จัดทีมเพื่อดำเนินการติดตั้งกระสอบทรายในตำแหน่งทางลงชั้นใต้ดิน
2	"	แจ้งเจ้าหน้าที่รักษาความปลอดภัย ขอกำลังสนับสนุนการติดตั้งกระสอบทราย
3	ช่างNMC+ รปภ	ทำการติดตั้งกระสอบทรายทางลงชั้นใต้ดิน
4	ช่าง บจก.NMC	จัดเตรียมติดตั้งปั๊มสูบน้ำออกนอกอาคาร หลังคันกั้นกระสอบทราย และควบคุมการทำงานตลอดเวลา
5	"	ตรวจสอบการทำงานของระบบน้ำทิ้งของอาคาร
6	รปภ	อำนวยความสะดวกให้กับผู้เช่าพื้นที่ในอาคาร / พนักงาน
7	ช่างNMC+ รปภ	รายงานเหตุการณ์ต่างๆ ให้ทีมบริหารอาคารทราบเป็นระยะๆ
8	ฝ่ายบริหารอาคาร	ประเมินสถานการณ์ ความรุนแรงของเหตุการณ์น้ำท่วม
9	"	อนุมัติสั่งซื้อกระสอบทราย เพื่อปิดกั้นน้ำบริเวณรอบอาคาร และจัดหาปั๊มสูบน้ำเพิ่มเติม หากมีน้ำท่วม-สูงอาจมีผลกระทบต่ออาคาร
10	"	ประสานงานกับทางเขตหลักสี่,เทศบาลนนทบุรีถึงเหตุการณ์น้ำท่วม
11	"	รายงานเหตุการณ์ให้ฝ่ายบริหารธุรการกลางทราบถึงแผนงานที่จะดำเนินการ

- ***หลังน้ำลดเข้าสู่สภาวะปกติ***

1	ช่างพร้อมฯ+ รปภ	ทำการรื้อออนกระสอบทรายออก
2	ช่าง บจก.NMC	จัดเก็บปั๊มที่ใช้สูบน้ำทั้งหมด
3	ทีมทำความสะอาด	ทำความสะอาดพื้นที่น้ำท่วม และโดยรอบอาคาร
4	ช่าง บจก.NMC	ตรวจสอบความเสียหายของงานระบบ
5	"	ทำการแก้ไขงานระบบที่เสียหาย
6	"	รายงานผลการดำเนินงาน ให้ทีมบริหารอาคารทราบ
7	ฝ่ายบริหารอาคาร	ตรวจสอบความเสียหายของอาคาร โดยรวม
8	"	แจ้ง บริษัทประกันภัย
9	"	รายงานผลกระทบที่เกิดจากเหตุการณ์ดังกล่าว ให้ฝ่ายบริหารธุรการกลางทราบ

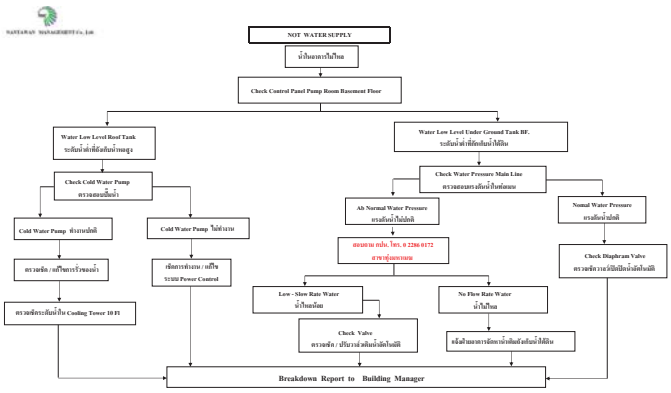

NANTAWAN MANAGEMENT Co., Ltd.

แผนปฏิบัติเมื่อเกิดเหตุแก๊สรั่ว

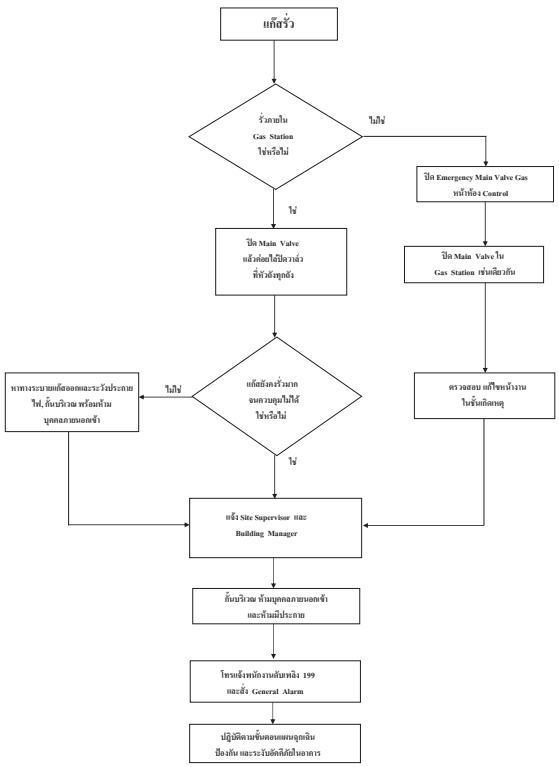

- **ขณะเกิดเหตุชุมนุม,ประท้วง**

ขั้นตอน	ผู้ปฏิบัติ	รายละเอียดการปฏิบัติ
1	รปภ	นำแผงกั้นมาปิดด้านหน้าอาคาร และระดมกำลังยืนเข้าแถวหน้ากระดาน เพื่อป้องปรามเหตุร้ายที่อาจ-เกิดขึ้น
2	"	ยืนควบคุมสถานการณ์ โดยไม่แสดงกริยา,วาจาที่ไม่สุภาพ และอดทนต่อการยั่วยุ ของผู้ชุมนุมประท้วง
3	"	ปิดล็อคประตูทางเข้าอาคารทุกด้าน และจัด รปภ. ยืนประจำประตูเพื่อทำการ เปิด - ปิดล็อคเวลามีผู้เข้าพื้นที่อาคาร หรือพนักงานอาคาร เข้า - ออก
4	"	ไม่อนุญาตให้ผู้มาติดต่อเข้าในอาคาร "**โดยเด็ดขาด**" ถ้าไม่ได้รับอนุญาตจากทีมบริหารอาคาร และได้รับการยืนยันจากผู้ที่ต้องการขอพบเท่านั้น
5	"	รายงานให้ทีมบริหารอาคาร ทราบความเคลื่อนไหวเป็นระยะ
6	ช่าง บจก.NMC	เตรียมพร้อมการปิดล็อคลิฟท์ทุกตัวในทันที เมื่อมีคำสั่งจากทีมบริหารอาคาร
7	"	รายงานผลการปิดล็อคลิฟท์ ให้ทีมบริหารอาคารทราบ
8	"	เตรียมพร้อมการใช้สายดับเพลิงหากต้องมีการสลายการชุมนุมประท้วง
9	"	จัดเตรียมทีมสนับสนุนฝ่ายบริหารอาคาร
10	ฝ่ายบริหารอาคาร	รายงานเหตุการณ์ที่เกิดขึ้น ให้ฝ่ายบริหารธุรการกลางทราบ
11	"	แจ้งสถานีตำรวจท้องที่ สถานีตำรวจ.....หรือ 191
12	"	ประสานงานให้ข้อมูล และอำนวยความสะดวกกับเจ้าหน้าที่ตำรวจ
13	"	นำผู้บริหารอพยบออกนอกพื้นที่อาคาร หากเป็นความประสงค์ของผู้บริหาร
14	"	อำนวยความสะดวกให้กับผู้เข้าพื้นที่ในอาคาร / พนักงานเจ้าหน้าที่ศาลปกครองที่มีความจำเป็นต้องเข้า - ออก อาคาร

- **หลังเกิดเหตุประท้วงสงบลง**

1	ช่าง บจก.NMC	เปิดการใช้งานลิฟท์ตามปกติ
2	"	รายงานผลการดำเนินการ ให้ทีมบริหารอาคารทราบ
3	รปภ	เฝ้าระวังบุคคลที่ยังคงไม่ยอมสลายการชุมนุม หรือมีพฤติกรรมต้องสงสัยว่ายังอาจจะก่อเหตุขึ้นได้อีก และแจ้งฝ่ายบริหารอาคารทราบทันที
4	"	จัดทำรายงาน ลำดับเหตุการณ์ตั้งแต่เริ่มเกิดเหตุจนเหตุการณ์เข้าสู่ภาวะปกติ ให้ทีมบริหารอาคาร
5	ทีมทำความสะอาด	ทำความสะอาดบริเวณที่ผู้ประท้วงชุมนุม
6	ฝ่ายบริหารอาคาร	จัดทำรายงานให้ฝ่ายบริหารธุรการกลางทราบ พร้อมลำดับเหตุการณ์ตั้งแต่เริ่มเกิดเหตุการณ์ จนเหตุ-การณ์เข้าสู่สภาวะปกติ

ผู้เช่าพื้นที่ในอาคาร / พนักงานดำเนินการดังนี้

1. ไม่มุงดูกลุ่มผู้ประท้วง เพราะจะทำให้เป็นการเพิ่มความตึงเครียดให้เหตุการณ์ประท้วง
2. งดการเข้า - ออกอาคาร
3. แจ้งพนักงานที่ออกไปทำธุระกรรมนอกอาคารยังไม่ต้องเข้ามาในอาคารเนื่องจากมีเหตุการณ์ประท้วง แต่หากมีความจำเป็นต้อง เข้า - ออก ให้แจ้งทีมบริหารอาคารทราบก่อน

- **กรณีถูกขู่วางระเบิด และ/หรือเกิดเหตุระเบิด**

ห้ามพนักงานอยู่ด้วยกันเป็นกลุ่ม และให้ขาวอะไรกับใคร ยกเว้นเจ้าหน้าที่ที่เกี่ยวข้องจึ อำนวยความสะดวกในการเข้าปฏิบัติงานของเจ้าหน้าที่ตำรวจ และผู้เกี่ยวข้อง

- แนวทางการป้องกันการถูกลอบวางระเบิด และผลต่อเนื่องเมื่อเกิดการระเบิด

1. ระงับอารมณ์อย่าตื่นเต้นตกใจ
2. ตั้งใจฟัง และอย่าขัดจังหวะการพูด
3. จดจำคำพูดให้หมด
4. จดเวลาที่ได้รับขาว
5. ใช้ภาษาพูดที่สุภาพ
6. ถ่วงเวลาพูดให้นานๆ
7. พยายามอัดเทปคำพูดไว้
8. สังเกตเสียงแทรกว่ามีเสียงเครื่องจักรี รถยนต์ หรือเสียงเพลงี หรือเสียงอื่นๆ หรือไม
9. สังเกตผู้พูดว่าสำเนียงเป็นอย่างไร หญิงหรือชายี น้ำเสียงนุ่มหรือกระด้าง
10. พยายามถามหาขาวิ พูดขอความเห็นใจเพื่อให้คนร้ายกลับใจ
11. รีบแจ้งเจ้าหน้าที่ตำรวจโดยเร็ว
12. อย่าเปิดเผยขาวแก่ผู้ที่ไม่เกี่ยวข้อง

ส่วนใหญ่การขู่วางระเบิดมักใช้โทรศัพท์ติดต่อ เพราะต้องการใช้เกิดความตกใจทันทีทันใดในการวิเคราะห์ขาวที่ได้รับขั้นต้น ให้ซึ่อว่าเป็นเรื่องจริงไว้กอนี รีบแจ้งเจ้าหน้าที่ตำรวจเพื่อเข้าปฏิบัติการตรวจสอบี และควบคุมสถานการณ์โดยเร็วที่สุด

- กรณีพบวัตถุต้องสงสัยพนักงานรักษาความปลอดภัยควรปฏิบัติ

ส่วนใหญ่วัตถุต้องสงสัยจะอยู่ในรูปหีบหอี กลอจี กระเป๋า สาเหตุเนื่องมาจากได้รับของแต่ไม่ทราบว่าใครเป็นผู้ส่งมาี หรือพบของวางตั้งอยู่โดยไม่รู้ว่าใครเป็นเจ้าของหรือมีคนไม่รู้จักเอามาให้ี หรือมีผู้ฝากใช้ช่วยนำของมาส่ง

เมื่อเกิดความสงสัยให้รีบแจ้งตำรวจท้องที่ หรือ 191 ทันทีห้ามแตะต้องหรือเคลื่อนย้ายวัตถุต้องสงสัยให้อพยพบุคคลหรือทรัพย์สินที่มีค่าออกไปให้พ้นรัศมีอย่างน้อยี 100 เมตรขึ้นไป

ถ้าวัตถุต้องสงสัยวางอยู่ในห้องในอาคาร ให้เปิดประตูหน้าต่างทุกบานี เพื่อลดอำนาจแรงระเบิดี และจัดหาวัสดุวางล้อมได้ เช่น กระสอบทรายี หรือยางล้อรถยนต์ เพื่อลดอำนาจการทะลุทะลวงของสะเก็ดระเบิดี คอยกันอย่าให้คนเข้าใกล้วัตถุนั้น โดยเด็ดขาด

เตรียมการอำนวยความสะดวกให้แก่เจ้าหน้าที่ตำรวจี เพื่อความรวดเร็วในการปฏิบัติหน้าที่ และความปลอดภัยี เช่นี บอกทิศทางเข้าิ- ออกิ ของอาคารสถานที่นั้น ๆ

กรณีพบวัตถุระเบิดี เช่นี ลูกระเบิดี ดินระเบิดี กับระเบิดี ฯลฯี ขึ้นอยู่กับความรู้ี และการอบรมพื้นฐานของแต่ละคนี อย่าผลีผลามเข้าไปแตะต้องี รบกวนหรือเคลื่อนย้ายด้วยตนเองี ให้รีบแจ้งเจ้าหน้าที่ตำรวจโดยควน

ตรวจสอบว่ามีผู้ได้รับบาดเจ็บหรือไม่ี ถ้ามีให้รีบนำส่งโรงพยาบาลที่ใกล้ที่สุดโดยควนี รีบแจ้งเหตุให้เจ้าหน้าที่ตำรวจทราบโดยควนี อพยพคนออกไปในที่ปลอดภัยี ห้ามเคลื่อนย้ายสิ่งของต่างๆี โดยพละการี เพื่อป้องกันการระเบิดซ้ำสอง

แนวทางการป้องกันการถูกลอบวางระเบิดี และผลต่อเนื่องเมื่อเกิดการระเบิด

การป้องกันกระทำได้ยากี เพราะส่วนใหญ่คนร้ายกระทำการ โดยใช้จังหวะี และโอกาสขณะที่เป้าหมายไม่รู้ตัวขาดความระมัดระวังภัยที่จะเกิดขึ้น

กรณีที่มีการระเบิดขึ้นแล้วนอกจากทรัพย์สินเสียหายี อาจมีผู้ได้รับบาดเจ็บหรือเสียชีวิตี บางครั้งอาจเกิดเพลิงไหม้ด้วยี ดังนั้นการป้องกันสถานที่เกี่ยวกับภัยอันเกิดจากวัตถุระเบิดี จึงต้องเตรียมอุปกรณ์การป้องกันอัคคีภัยี และเครื่องมือปฐมพยาบาลเบื้องต้นไว้ด้วย

- หลักการสังเกตุพัสดุภัณฑ์ที่อาจมีระเบิด

1. พัสดุภัณฑ์ที่ไม่มีชื่อ,ที่อยู่ของผู้ส่ง
2. ราคาแสตมป์มากกวาความเป็นจริงี และดูเหมือนามีได้มีการส่งผานไปรษณีย์
3. ติดแสตมป์ใหญ่ผิดปกติ
4. กล่องหีบหอ, พัสดุภัณฑ์มีน้ำหนักมากผิดปกติ
5. กล่อง,หีบหอ,พัสดุภัณฑ์เหมือนมีการแกะเปิดแล้วหอใหม่
6. กล่อง,หีบหอ,พัสดุภัณฑ์มีคราบเปื้อนน้ำมัน
7. มีกลิ่นเหม็น
8. จาหน้ากล่องโดยเขียนด้วยลายมือไม่ชัดเจน
9. มีการหอซ้อนกัน 2 ครั้ง

NANTAWAN MANAGEMENT Co., Ltd.

แผนฉุกเฉินกรณีถูกขู่วางระเบิด

- *เมื่อเกิดเหตุถูกขู่วางระเบิดในหน่วยงาน*

ผู้ที่ได้รับแจ้งขู่วางระเบิด

1 เมื่อได้รับแจ้งขู่วางระเบิดให้ตั้งสติ ระงับอารมณ์ อย่าตกใจ และพยายามสังเกตลุณลักษณะผู้พูด

2 เป็นเสียงผู้ชาย ผู้หญิง เด็ก หรือผู้ใหญ่ดัดเสียง หรือไม่น้ำเสียงเป็นอย่างไร

3 ผู้ที่โทรฯ มาน้ำเสียงมึนเมาหรือไม่ อยู่แถวไหนมีเสียงเครื่องจักร เสียงเพลง หรือเสียงอื่นๆ

4 ส่งสัญญาณให้คนรอบข้างรับรู้ และถ่วงเวลาด้วยวาจาที่สุภาพ เพื่อเก็บข้อมูล และรายละเอียดให้มากที่สุด

5 พยายามพูดโน้มน้าวสอบถามตำแหน่งที่วางระเบิด

ช่างประจำอาคารดำเนินการดังนี้

1 เมื่อได้รับแจ้งว่ามีการขู่วางระเบิด ให้แจ้งฝ่าย พธส.ทราบทันที

2 ตรวจสอบพื้นที่ที่รับผิดชอบทั้งหมด

3 เตรียมแผนอพยบให้พร้อม เพื่อรอรับคำสั่งจากฝ่ายบริหารอาคาร

4 รายงานเหตุการณ์ต่างๆ ให้ทีมบริหารอาคารทราบเป็นระยะๆ

ฝ่ายบริหารอาคารดำเนินการดังนี้

1 เมื่อได้รับแจ้งว่ามีการขู่วางระเบิด ให้รายงานฝ่ายบริหารธุรการกลางทราบ

2 ติดต่อประสานกับหน่วยงานที่เกี่ยวข้อง หากสถานการณ์ไม่น่าไว้วางใจ

3 ประสานงานแจ้งข้อมูลกับทางเจ้าหน้าที่ที่เข้ามาช่วยเหลือ

4 ประเมินสถานการณ์ความรุนแรง เพื่อวิเคราะห์ว่าจะให้มีการอพยบผู้เช่าพื้นที่ในอาคาร / พนักงานเจ้าหน้าศาลปกครอง หรือไม่และสั่งการให้พนักงานรักษาความปลอดภัย ปฏิบัติตามแผนอพยบ

พนักงานรักษาความปลอดภัยดำเนินการดังนี้

1 เมื่อได้รับแจ้งว่ามีการขู่วางระเบิด ให้รายงานฝ่ายบริหารอาคารทราบทันที

2 เข้าประจำจุดทางเข้า - ออกของอาคาร

3 ผู้ที่มาติดต่อไม่อนุญาตให้เข้าในอาคาร หากมีความจำเป็นต้องเข้าอาคารต้องได้รับอนุญาตจากทีมบริหารอาคาร และยืนยันจากผู้ที่มาติดต่อ ต้องการขอพบเท่านั้น

4 ให้บางส่วนที่ขึ้นตรวจสอบพื้นที่ในอาคาร

5 เตรียมแผนอพยบให้พร้อม เพื่อรอรับคำสั่งจากฝ่ายบริหารอาคาร

6 รายงานเหตุการณ์ต่างๆ ให้ทีมบริหารอาคารทราบเป็นระยะๆ

ผู้เช่าพื้นที่ในอาคาร / พนักงานดำเนินการดังนี้

1 เมื่อได้รับแจ้งว่ามีการขู่วางระเบิด ให้รายงานฝ่ายบริหารอาคารทราบทันที

2 เมื่อได้รับการแจ้งเตรียมให้อพยบให้เก็บทรัพย์สินที่มีค่าของตนเองแล้วออกจากอาคารเดินลงมาทางบันไดหนีไฟทันที ห้ามใช้ลิฟท์โดยเด็ดขาด

3 หากพบว่ามีพนักงานตกค้างภายในอาคารให้รีบแจ้งฝ่ายบริหารอาคารทราบ เพื่อรีบทำการช่วยเหลือ

NANTAWAN MANAGEMENT Co., Ltd.

แบบตรวจสอบการรับโทรศัพท์การขู่วางระเบิด

- **พยายามใช้เวลาการรับสายให้นานเท่าที่จะทำได้**
- **กรอกรายละเอียดให้ได้มากเท่าที่จะทำได้**

1 วันที่/เวลาที่รับโทรศัพท์.....

2 ข้อความที่ได้รับ .....

3 คำถามที่จะต้องถาม

ระเบิดอยู่ที่ใด.....

เวลาที่ระเบิดจะระเบิด.....

เป็นระเบิดชนิดอะไร.....

ลักษณะของระเบิด.....

ชื่อของผู้โทรศัพท์.....

ทำไมจึงต้องวางระเบิด.....

4 ลักษณะของเสียง

เพศของผู้โทร.....

สำเนียงการพูด.....

อายุประมาณ.....

เสียงของผู้โทร.....

5 เสียงรอบๆบริเวณที่โทร

6 ผู้รับโทรศัพท์.....ตำแหน่ง

7 แจ้งให้ผู้ใดทราบบ้าง

ชื่อ.....โทรศัพท์.....

ชื่อ.....โทรศัพท์.....

ชื่อ.....โทรศัพท์.....

NANTAWAN MANAGEMENT Co., Ltd.

แผนฉุกเฉินกรณีพบวัตถุต้องสงสัย

- *เมื่อเกิดเหตุพบวัตถุต้องสงสัยในหน่วยงาน*

ผู้ที่พบเห็นผู้ต้องสงสัย

1 เมื่อพบวัตถุต้องสงสัยให้สอบถามบุคคล หรือผู้ที่อยู่ในบริเวณนั้นว่าเป็นของใครมีเจ้าของหรือไม่

2 ห้ามเปิดดูเป็นอันขาด

ช่างประจำอาคารดำเนินการดังนี้

1 เมื่อได้รับแจ้งว่าพบวัตถุต้องสงสัย ให้รายงานฝ่ายบริหารอาคารทราบทันที

2 ทำการปิดล้อมบริเวณรอบๆ

3 รอคำสั่งอนุมัติตรวจสอบกล้องวงจรปิดจากฝ่ายบริหารอาคาร

4 เตรียมแผนอพยบให้พร้อม เพื่อรอรับคำสั่งจากฝ่ายบริหารอาคาร

5 รายงานเหตุการณ์ต่างๆ ให้ทีมบริหารอาคารทราบเป็นระยะๆ

ฝ่ายบริหารอาคารดำเนินการดังนี้

1 เมื่อได้รับแจ้งว่าพบวัตถุต้องสงสัย ให้รายงานฝ่ายบริหารธุรการกลางทราบ

2 ขออนุมัติตรวจสอบกล้องวงจรปิด

3 ประสานงานแจ้งข้อมูลกับทางเจ้าหน้าที่ที่เข้ามาช่วยเหลือ

4 ประเมินสถานการณ์ความรุนแรง เพื่อวิเคราะห์ว่าจะให้มีการอพยบผู้เช่าพื้นที่ในอาคารหรือไม่ และสั่งการให้พนักงานรักษาความปลอดภัย ปฏิบัติตามแผนอพยบ

พนักงานรักษาความปลอดภัยดำเนินการดังนี้

1 เมื่อได้รับแจ้งว่าพบวัตถุต้องสงสัย ให้รายงานฝ่ายบริหารอาคารทราบทันที

2 เข้าประจำจุดทางเข้า - ออกของอาคาร

3 ผู้ที่มาติดต่อไม่อนุญาตให้เข้าในอาคาร หากมีความจำเป็นต้องเข้าอาคารต้องได้รับอนุญาตจากทีมบริหารอาคาร และยืนยันจากผู้ที่มาติดต่อ ต้องการขอพบเท่านั้น

4 ให้บางส่วนที่ขึ้นตรวจสอบพื้นที่ในอาคาร เพื่อตรวจหาวัตถุต้องสงสัยที่อาจมีซ่อนอยู่ที่อื่นอีก

5 เตรียมแผนอพยบให้พร้อม เพื่อรอรับคำสั่งจากฝ่ายบริหารอาคาร

6 รายงานเหตุการณ์ต่างๆ ให้ทีมบริหารอาคารทราบเป็นระยะๆ

ผู้เช่าพื้นที่ในอาคาร / พนักงานดำเนินการดังนี้

1 เมื่อได้รับแจ้งว่าพบวัตถุต้องสงสัย ให้รายงานฝ่ายบริหารอาคารทราบทันที

2 เมื่อได้รับการแจ้งเตรียมให้อพยบให้เก็บทรัพย์สินที่มีค่าของตนเองแล้วออกจากอาคารเดินลงมาทางบันไดหนีไฟทันที ห้ามใช้ลิฟท์โดยเด็ดขาด

3 หากพบว่ามีพนักงานตกค้างภายในอาคารให้รีบแจ้งฝ่ายบริหารอาคารทราบ เพื่อรีบทำการช่วยเหลือ

NANTAWAN MANAGEMENT Co., Ltd.

มาตรการป้องกันการก่อวินาศกรรมเบื้องต้น

- *มาตรการป้องกันการก่อวินาศกรรมเบื้องต้น*

เป็นการวางมาตรการตามสภาวะการณ์ที่แท้จริง โดยแบ่งออกเป็น 3 ระดับ คือ

1 ระดับสีเหลือง หมายถึง เป็นการปฏิบัติหน้าที่ในสภาวะการณ์ปกติ

2 ระดับสีส้ม หมายถึง เริ่มมีข่าวสาร ความเคลื่อนไหว ความขัดแย้ง ที่ส่งผลกระทบต่อองค์กรหรือผู้ว่าจ้าง

3 ระดับสีแดง หมายถึง ได้ข้อมูลข่าวสารจากทางราชการสื่อต่างๆ ในการตอบได้ของแต่ละฝ่ายหรือได้รับข้อมูลในการข่มขู่ในการก่อวินาศกรรม

1 มาตรการในระดับสีเขียว

บริษัท รปภ	ผู้ว่าจ้าง
- ตรวจสอบความถูกต้อง ของการนำยานพาหนะเข้า - ออกอาคารฯ ทุกครั้ง - แลกบัตรผู้มาติดต่อ และจดบันทึกรายละเอียด - ตรวจสอบการนำทรัพย์สินผ่านเข้า – ออกอาคารทุกครั้ง - บันทึกหมายเลขทะเบียนรถยนต์จอดค้างคืน - สังเกตุ,จดจำ,ติดตามพฤติกรรมบุคคลต้องสงสัยที่เข้ามาภายในอาคารฯ - ตรวจตราพื้นที่รับผิดชอบตามระยะเวลาที่กำหนด - บันทึกการเข้า-ออกของบุคคลต่างๆในยามวิกาล - จัดส่งเจ้าหน้าที่ระดับครูฝึกมาทำการฝึกอบรมเพิ่มเติม	- ซักซ้อมการป้องกันเหตุฉุกเฉินร่วมกับเจ้าหน้าที่ รปภ. ตามแผนงานที่กำหนดไว้ - ประชาสัมพันธ์กฎระเบียบต่างๆ ของอาคาร เช่น การติดบัตร การแลกบัตร, การเข้า-ออกอาคารยามวิกาล การนำทรัพย์สินผ่านเข้า – ออก - ให้ประตูหนีไฟอย่างถูกตามวัตถุประสงค์ของการใช้บันไดหนีไฟ - ตรวจสอบความพร้อม ของระบบต่างๆ ภายในอาคารโดยเฉพาะอุปกรณ์ดับเพลิง,อุปกรณ์ในการ รปภ.

2 มาตรการในระดับ สีส้ม

บริษัท รปภ	ผู้ว่าจ้าง
- จัดส่งเจ้าหน้าที่ระดับผู้ตรวจการ เข้าเสริมในหน่วยงาน - ปรับเปลี่ยนการจัดวางอัตรา รปภ.ตามจุดที่เหมาะสม - เข้มงวดในการตรวจตรายุบคคล,ยานพาหนะ ที่มีอัตราความเสี่ยงสูง - ปรับเปลี่ยนระบบ ประเภทของบัตรผู้มาติดต่อ - กำหนดพื้นที่หวงห้าม - จัดเตรียมอุปกรณ์เสริมต่างๆ เช่น ป้ายเชือกกั้นแนวแผนงาน กรณีฉุกเฉินเบอร์โทรศัพท์ สถานที่สำคัญๆ เช่น โรงพยาบาล สถานีตำรวจ สถานีดับเพลิงสำนักงาน หน่วยงานราชการบุคคลที่เกี่ยวข้อง - จัดส่งผู้ชำนาญการเข้าให้คำแนะนำ อบรมความรู้เบื้องต้นเกี่ยวกับวัตถุระเบิดในหน่วยงาน	- เสริมกำลังเจ้าหน้าที่ผู้เชี่ยวชาญเฉพาะด้านในแต่ละอาคารตลอด 24 ชั่วโมง - จัดทำบัตรผู้มาติดต่อ ตามรายละเอียดของการปรับเปลี่ยนระบบ ประเภทของบัตร - เข้มงวดในการตรวจรับพัสดุภัณฑ์ ทีบท่อต่างๆ - ห้ามบุคคล ยานพาหนะ ผ่านเข้าออกอาคารหลังเวลาที่กำหนด - ตรวจสอบ ระบบความพร้อมของอุปกรณ์ รปภ. ทุกชนิด เช่น CCTV, สัญญาณเตือนภัย - ซักซ้อมแผนการอพยพร่วมกับ รปภ.หน่วยงานราชการ ลูกค้า พนักงาน หน่วยกู้ภัยจากมูลนิธิต่างๆ

ข้อมูลงานบริการ MA (Maintenance Service Agreement) BANK OF AYUDHYA RAMA II

ITEMS	MAINTAIN BY	EQUIPMENT	ชั้น	จำนวนปีข้อมูล	ความถี่บริการ	DURATION Start	DURATION Finish	Plan/Actual	Jan. / ม.ค.	Feb. / ก.พ.	Mar. / มี.ค.	Apr. / เม.ย.	May. / พ.ค.	Jun. / มิ.ย.	Jul. / ก.ค.	Aug. / ส.ค.	Sep. / ก.ย.	Oct. / ต.ค.	Nov. / พ.ย.	Dec. / ธ.ค.	ชื่อผู้ติดต่อ	Tel.
									W1 W2 W3 W4	W1 W2 W3 W4	W1 W2 W3 W4 W5	W1 W2 W3 W4	W1 W2 W3 W4	W1 W2 W3 W4 W5	W1 W2 W3 W4	W1 W2 W3 W4 W5	W1 W2 W3 W4	W1 W2 W3 W4	W1 W2 W3 W4 W5	W1 W2 W3 W4		
1	บริษัท ล.นภา (ประเทศไทย) จำกัด	งานบริการทำความสะอาดและกำจัดจุลินทรีย์ภายในบริเวณน้ำพุ	1	3 ปี	1 เดือนครั้ง	1 มิ.ย. 67	31 พ.ค. 68	Plan	M	M	M	M	M	M	M	M	M	M	M	M		
								Actual	30-มค.-68	28-กพ.-68	31-มีค.-68	30-เมย.-68	30-พค.-68									
2	บริษัท ศูนย์รีเลคาะฟ้า จำกัด	1. ชุดเครื่องวัดน้ำมันไฟฟ้า ยี่ห้อ ยี่ห้อ ตำแหน่งติดตั้ง ชั้น 1 จำนวน 1 ชุด 2. ชุดเครื่องวัดน้ำมันเชื้อเพลิงดีเซล ยี่ห้อ ยี่ห้อ ตำแหน่งติดตั้ง ชั้น 1 จำนวน 1 ชุด 3. ชุดเครื่องวัดแรงดันไฟฟ้าและกระแสไฟฟ้า ยี่ห้อ ยี่ห้อ ตำแหน่งติดตั้ง ชั้น 1 จำนวน 1 ชุด 4. อุปกรณ์ควบคุมวัดและเก็บข้อมูล		2 ปี	1 เดือนครั้ง	1 ก.ค. 67	30 มิ.ย. 68	Plan	6 M (1 ม.ค. 68 - 30 มิ.ย.68)						M	M	M	M	M	M		
								Actual														
3	คุณวสุกร์ วิจิตขนาม (กทม.)	งานบริการชุดบำบัดน้ำเสียปฏิกูล Waste Water treatment	B1	3 ปี 3 เดือน	1 เดือนครั้ง	1 ก.พ. 68	31 ม.ค. 69	Plan	M	M	M	M	M	M	M	M	M	M	M	M		
								Actual	18-มค.-68	15-กพ.-68	15-มีค.-68	26-เมย.-68	24-พค.-68	28-มิ.ย.-68								
4	บริษัท วิชัยเทคดิ้ง(1983) จำกัด	งานบริการบำรุงรักษาระบบจัดแสดงภัณฑ์ปูนปาย (LED WALL) แบบรวมอะไหล่ 2 ปี	1, 7, 10	3 ปี	1 เดือนครั้ง	1 ม.ค. 68	31 ธ.ค. 68	Plan	M	M	M	M	M	M	M	M	M	M	M	M		
								Actual	25-มค.-68	15-กพ.-68	15-มีค.-68	19-เมย.-68	11-พค.-68									
5	บริษัท จาร์ทีน เซ็นทิเนียริ่ง จำกัด	งานบริการบำรุงรักษาระบบ BAS (Building Automation System) แบบไม่รวมอะไหล่ 3ปี	7	3 ปี	3 เดือนครั้ง	17 พ.ย. 67	16 พ.ย. 68	Plan	3M (เดือน 17 พ.ย.67 - 16 ก.พ.68)	3M (เดือน 17 ก.พ.68 - 16 พ.ค.68)			3M (เดือน 17 พ.ค.68 - 16 ส.ค.68)			3M (เดือน 17 ส.ค.68 - 16 พ.ย.68)						
								Actual	16-ก.พ.-68													
6	บริษัท ทาญ เซ็นทิเนียริ่ง ไฮสูตั้น จำกัด	งานบริการบำรุงรักษาระบบดับเพลิงอัตโนมัติแบบฟิล์มโรสสาย Novec-1230 (แบบไม่รวมอะไหล่) ชั้น 10และ ชั้น 11 ขาคาร KSRO 3 ปี	10, 11	3 ปี	4 เดือนครั้ง	1 ม.ค. 68	31 ธ.ค. 68	Plan	4M (เดือน 1 ม.ค.68 - 30 เม.ย.68)				4M (เดือน 1 พ.ค.68 - 31 ส.ค.68)				4M (เดือน 1 ก.ย.68 - 31 ธ.ค.68)					
								Actual														
7	บริษัท พ่อร์ก้าวิทร์น จำกัด	งานบริการตรวจ ซ่อมและบำรุงรักษาระบบควบคุมไฟฟ้าแสงสว่าง ขาคาร KSRO 3 ปี		3 ปี	6 เดือนครั้ง	1 ม.ค. 68	31 ธ.ค. 68	Plan	6 M (1 ม.ค. 68 - 30 มิ.ย.68)						6 M (1 ก.ค. 68 - 31 ธ.ค.68)							
								Actual														
8	บริษัท จาร์ทีน เซ็นทิเนียริ่ง จำกัด	งานบริการบำรุงรักษาระบบแจ้งเหตุเพลิงไหม้ (Fire Alarm System) (แบบไม่รวมอะไหล่) ขาคาร KSRO 3 ปี		3 ปี	3 เดือนครั้ง	1 ม.ค. 68	31 ธ.ค. 68	Plan	3M (เดือน 1 ม.ค.68 - 31 มี.ค.68)			3M (เดือน 1 เม.ย.68 - 30 มิ.ย.68)			3M (เดือน 1 ก.ค.68 - 30 ก.ย.68)			3M (เดือน 1 ต.ค.68 - 31 ธ.ค.68)					
								Actual	10 - 13 ก.พ.68													
9	บริษัท โพรเซ็นเนอร์จี้คอนเซอร์เวชั่น จำกัด	งานบริการบำรุงรักษาระบบ OZONE Cooling Tower ของระบบปรับอากาศ ชั้น 11 (แบบไม่รวมอะไหล่) ขาคาร KSRO 5 ปี	11	5 ปี	4 เดือนครั้ง	1 ม.ค. 68	31 ธ.ค. 68	Plan	4M (เดือน 1 ธ.ค.67 - 31 มี.ค.68)			4M (เดือน 1 เม.ย.68 - 31 ก.ค.68)									ปุ๊ติพร จรรโนกาจ	086-585-9616
								Actual	10-ก.พ.-68			11-มิ.ย.-68										
10	บริษัท ธรดัโล เซ็นทิเนียริ่ง เซอร์วิส จำกัด	งานบริการบำรุงรักษาระบบจัดแสดงภัณฑ์ปรอทม์แบบไม่รวมอะไหล่ 2 ปี		-4 เดือน ยังคงทรงเดิม	1 เดือนครั้ง	1 ม.ค. 68	30 เม.ย. 68	Plan	(เดือน ม.ค. 68)	(เดือน ก.พ. 68)	(เดือน มี.ค. 68)	(เดือน เม.ย. 68)	(เดือน พ.ค. 68)	M	M	M	M	M	M	M		
								Actual	9-พ.ค.-68	9-พ.ค.-68	9-พ.ค.-68	9-พ.ค.-68	9-มิ.ย.-68									
11	บริษัท เอเวิร์ด จำกัด	งานบริการบำรุงรักษาเครื่องทำน้ำเย็น (Chiller) "TRANE" No.1-4 (แบบไม่รวมอะไหล่) 1 ปี		1 ปี	2 เดือนครั้ง	1 ม.ค. 68	31 ธ.ค. 68	Plan	2M (เดือน 1 ม.ค.68 - 28 ก.พ.68)		2M (เดือน 1 มี.ค.68 - 30 เม.ย.68)		2M (เดือน 1 พ.ค.68 - 30 มิ.ย.68)		2M (เดือน 1 ก.ค.68 - 31 ส.ค.68)		2M (เดือน 1 ก.ย.68 - 31 ต.ค.68)		2M (เดือน 1 พ.ย.68 - 31 ธ.ค.68)			
								Actual	28/2/1968.													
12	บริษัท ยูไนเต็ด เพาเวอร์ เซ็นทิเนียริ่ง จำกัด	งานบริการเปลี่ยนถ่ายน้ำมันเครื่อง เชื้อเพลิงน้ำมันเพลิง (Diesel Fire Pump และ Jockey Pump) ชั้น B1 ขาคาร KSRO 3 ปี	B1	3 ปี	3 เดือนครั้ง	1 ม.ค. 68	31 ธ.ค. 68	Plan	3M (เดือน 1 ม.ค.68 - 31 มี.ค.68)			3M (เดือน 1 เม.ย.68 - 30 มิ.ย.68)			3M (เดือน 1 ก.ค.68 - 30 ก.ย.68)			3M (เดือน 1 ต.ค.68 - 31 ธ.ค.68)					
								Actual														
13	บริษัท ไฮยรา ซิเนเตอร์เทค จำกัด	งานบริการบำรุงรักษาเครื่องกำเนิดไฟฟ้า Generator รุ่น FG P1125P1 No.1-No.2 (แบบรวมอะไหล่) 3 ปี	10	3 ปี	3 เดือนครั้ง	1 ม.ค. 68	31 ธ.ค. 68	Plan	3M (เดือน 1 ม.ค.68 - 31 มี.ค.68)			3M (เดือน 1 เม.ย.68 - 30 มิ.ย.68)			3M (เดือน 1 ก.ค.68 - 30 ก.ย.68)			3M (เดือน 1 ต.ค.68 - 31 ธ.ค.68)					
								Actual	5-เม.ย.-68													
14	บริษัท ส.ทันทีวิร์เมน์ เซ็นทิเนียริ่ง 2000 จำกัด	งานบริการบำรุงรักษาเครื่องปรับอากาศ Cooling Tower Air System รวม6 ชุด(แบบไม่รวมอะไหล่) 2 ปี		2 ปี	4 เดือนครั้ง	1 พ.ค. 68	30 เม.ย. 69	Plan	4M (เดือน 1 พ.ค.68 - 31 ส.ค.68)				4M (เดือน 1 ก.ย.68 - 31 ธ.ค.68)				4M (เดือน 1 ม.ค.69 - 31 เม.ย.69)					
								Actual														
15	บริษัท ดีอาร์เค เพาเวอร์ เซอร์วิส จำกัด	งานบริการบำรุงรักษาเครื่องกำเนิดไฟฟ้าสำรองUPS 200KVA จำนวน 4เครื่อง และขนาด 20KVA 1 เครื่อง(ไม่รวมอะไหล่) 3 ปี	1	3 ปี	1 เดือนครั้ง	1 ม.ค. 68	31 ธ.ค. 68	Plan	M	M	M	M	M	M	M	M	M	M	M	M		
								Actual	22-มค.-68	24-กพ.-68	24-มีค.-68	24-เมย.-68	26-พค.-68	24-มิ.ย.-68								
16	บริษัท จาร์ทีน ชินเดอร์ (ประเทศไทย) จำกัด	งานต่อข้อมูล งานบริการบำรุงรักษาลิฟต์ และปั๊มไฮเดิ้น "Schindler" จำนวน 21 เครื่อง+ SL2 1 เครื่อง (แบบรวมอะไหล่) 5 ปี		5 ปี	1 เดือนครั้ง	22 ก.ค.67	15 ก.ย. 72	Plan	(15 ก.ค.67 - 15 ม.ค.68)	(15 ม.ค.68 - 15 กพ.68)	(15 กพ.68 - 15 มีค.68)	(16 มี.ค.68 - 15 เม.ย.68)	(16 เม.ย.68 - 15 พ.ค.68)	(16 พ.ค.68 - 15 มิ.ย.68)	(16 มิ.ย.68 - 15ก.ค.68)	(16 ก.ค.68 - 15 ส.ค.68)	(16 ส.ค.68 - 15 ก.ย.68)					
								Actual	11-มี.ค.-68	11-มี.ค.-68	11-มี.ค.-68											

Nantawan Management Co.,Ltd.

ตารางการตรวจเช็คห้อง Transformer & MDB ชั้น.10 อาคาร (KSRO)

[redacted]

**ผู้รับผิดชอบห้อง Transformer&MDB นาย สมเกียรติ์ ณ คลังกร , นาย พัชรพล อ่อนดิษฐ์ เดือน มกราคม 2568

กะ	รายละเอียด	1	2	3	4	5	6	7	8	9	10	11	12	13	14	15	16	17	18	19	20	21	22	23	24	25	26	27	28	29	30	31
เช้า	Main Breaker	✓	✓	✓	✓	✓	✓	✓	✓	✓	✓	✓	✓	✓	✓	✓	✓	✓	✓	✓	✓	✓	✓	✓	✓	✓	✓	✓	✓	✓	✓	✓
	สภาพของสายไฟ	✓	✓	✓	✓	✓	✓	✓	✓	✓	✓	✓	✓	✓	✓	✓	✓	✓	✓	✓	✓	✓	✓	✓	✓	✓	✓	✓	✓	✓	✓	✓
	พัดลมระบายอากาศ	✓	✓	✓	✓	✓	✓	✓	✓	✓	✓	✓	✓	✓	✓	✓	✓	✓	✓	✓	✓	✓	✓	✓	✓	✓	✓	✓	✓	✓	✓	✓
	แสงสว่างในห้อง	✓	✓	✓	✓	✓	✓	✓	✓	✓	✓	✓	✓	✓	✓	✓	✓	✓	✓	✓	✓	✓	✓	✓	✓	✓	✓	✓	✓	✓	✓	✓
	ความสะอาด	✓	✓	✓	✓	✓	✓	✓	✓	✓	✓	✓	✓	✓	✓	✓	✓	✓	✓	✓	✓	✓	✓	✓	✓	✓	✓	✓	✓	✓	✓	✓
	อื่นๆ																															
	Record By : Tech.	[redacted]																														
	Check By : Sr. Tech																															
บ่าย	Main Breaker	✓	✓	✓	✓	✓	✓	✓	✓	✓	✓	✓	✓	✓	✓	✓	✓	✓	✓	✓	✓	✓	✓	✓	✓	✓	✓	✓	✓	✓	✓	✓
	สภาพของสายไฟ	✓	✓	✓	✓	✓	✓	✓	✓	✓	✓	✓	✓	✓	✓	✓	✓	✓	✓	✓	✓	✓	✓	✓	✓	✓	✓	✓	✓	✓	✓	✓
	พัดลมระบายอากาศ	✓	✓	✓	✓	✓	✓	✓	✓	✓	✓	✓	✓	✓	✓	✓	✓	✓	✓	✓	✓	✓	✓	✓	✓	✓	✓	✓	✓	✓	✓	✓
	แสงสว่างในห้อง	✓	✓	✓	✓	✓	✓	✓	✓	✓	✓	✓	✓	✓	✓	✓	✓	✓	✓	✓	✓	✓	✓	✓	✓	✓	✓	✓	✓	✓	✓	✓
	ความสะอาด	✓	✓	✓	✓	✓	✓	✓	✓	✓	✓	✓	✓	✓	✓	✓	✓	✓	✓	✓	✓	✓	✓	✓	✓	✓	✓	✓	✓	✓	✓	✓
	อื่นๆ																															
	Record By : Tech.	[redacted]																														
	Check By : Sr. Tech																															
ดึก	Main Breaker	✓	✓	✓	✓	✓	✓	✓	✓	✓	✓	✓	✓	✓	✓	✓	✓	✓	✓	✓	✓	✓	✓	✓	✓	✓	✓	✓	✓	✓	✓	✓
	สภาพของสายไฟ	✓	✓	✓	✓	✓	✓	✓	✓	✓	✓	✓	✓	✓	✓	✓	✓	✓	✓	✓	✓	✓	✓	✓	✓	✓	✓	✓	✓	✓	✓	✓
	พัดลมระบายอากาศ	✓	✓	✓	✓	✓	✓	✓	✓	✓	✓	✓	✓	✓	✓	✓	✓	✓	✓	✓	✓	✓	✓	✓	✓	✓	✓	✓	✓	✓	✓	✓
	แสงสว่างในห้อง	✓	✓	✓	✓	✓	✓	✓	✓	✓	✓	✓	✓	✓	✓	✓	✓	✓	✓	✓	✓	✓	✓	✓	✓	✓	✓	✓	✓	✓	✓	✓
	ความสะอาด	✓	✓	✓	✓	✓	✓	✓	✓	✓	✓	✓	✓	✓	✓	✓	✓	✓	✓	✓	✓	✓	✓	✓	✓	✓	✓	✓	✓	✓	✓	✓
	อื่นๆ																															
	Record By : Tech.	[redacted]																														
	Check By : Sr. Tech																															

Nantawan Management Co.,Ltd.

ตารางการตรวจเช็คห้อง Generator ชั้น. 10 อาคาร (KSRO)

[redacted]

**ผู้รับผิดชอบห้อง Generator นาย สมเกียรติ์ ณ คลังกร , นาย สิรวิญร์ จักรพิมพ์ เดือน มกราคม 2568

กะ	รายละเอียด	1	2	3	4	5	6	7	8	9	10	11	12	13	14	15	16	17	18	19	20	21	22	23	24	25	26	27	28	29	30	31
เช้า	Main Breaker	✓	✓	✓	✓	✓	✓	✓	✓	✓	✓	✓	✓	✓	✓	✓	✓	✓	✓	✓	✓	✓	✓	✓	✓	✓	✓	✓	✓	✓	✓	✓
	สภาพของสายไฟ	✓	✓	✓	✓	✓	✓	✓	✓	✓	✓	✓	✓	✓	✓	✓	✓	✓	✓	✓	✓	✓	✓	✓	✓	✓	✓	✓	✓	✓	✓	✓
	พัดลมระบายอากาศ	✓	✓	✓	✓	✓	✓	✓	✓	✓	✓	✓	✓	✓	✓	✓	✓	✓	✓	✓	✓	✓	✓	✓	✓	✓	✓	✓	✓	✓	✓	✓
	แสงสว่างในห้อง	✓	✓	✓	✓	✓	✓	✓	✓	✓	✓	✓	✓	✓	✓	✓	✓	✓	✓	✓	✓	✓	✓	✓	✓	✓	✓	✓	✓	✓	✓	✓
	ความสะอาด	✓	✓	✓	✓	✓	✓	✓	✓	✓	✓	✓	✓	✓	✓	✓	✓	✓	✓	✓	✓	✓	✓	✓	✓	✓	✓	✓	✓	✓	✓	✓
	อื่นๆ																															
	Record By : Tech.	[redacted]																														
	Check By : Sr. Tech																															
บ่าย	Main Breaker	✓	✓	✓	✓	✓	✓	✓	✓	✓	✓	✓	✓	✓	✓	✓	✓	✓	✓	✓	✓	✓	✓	✓	✓	✓	✓	✓	✓	✓	✓	✓
	สภาพของสายไฟ	✓	✓	✓	✓	✓	✓	✓	✓	✓	✓	✓	✓	✓	✓	✓	✓	✓	✓	✓	✓	✓	✓	✓	✓	✓	✓	✓	✓	✓	✓	✓
	พัดลมระบายอากาศ	✓	✓	✓	✓	✓	✓	✓	✓	✓	✓	✓	✓	✓	✓	✓	✓	✓	✓	✓	✓	✓	✓	✓	✓	✓	✓	✓	✓	✓	✓	✓
	แสงสว่างในห้อง	✓	✓	✓	✓	✓	✓	✓	✓	✓	✓	✓	✓	✓	✓	✓	✓	✓	✓	✓	✓	✓	✓	✓	✓	✓	✓	✓	✓	✓	✓	✓
	ความสะอาด	✓	✓	✓	✓	✓	✓	✓	✓	✓	✓	✓	✓	✓	✓	✓	✓	✓	✓	✓	✓	✓	✓	✓	✓	✓	✓	✓	✓	✓	✓	✓
	อื่นๆ																															
	Record By : Tech.	[redacted]																														
	Check By : Sr. Tech																															
ดึก	Main Breaker	✓	✓	✓	✓	✓	✓	✓	✓	✓	✓	✓	✓	✓	✓	✓	✓	✓	✓	✓	✓	✓	✓	✓	✓	✓	✓	✓	✓	✓	✓	✓
	สภาพของสายไฟ	✓	✓	✓	✓	✓	✓	✓	✓	✓	✓	✓	✓	✓	✓	✓	✓	✓	✓	✓	✓	✓	✓	✓	✓	✓	✓	✓	✓	✓	✓	✓
	พัดลมระบายอากาศ	✓	✓	✓	✓	✓	✓	✓	✓	✓	✓	✓	✓	✓	✓	✓	✓	✓	✓	✓	✓	✓	✓	✓	✓	✓	✓	✓	✓	✓	✓	✓
	แสงสว่างในห้อง	✓	✓	✓	✓	✓	✓	✓	✓	✓	✓	✓	✓	✓	✓	✓	✓	✓	✓	✓	✓	✓	✓	✓	✓	✓	✓	✓	✓	✓	✓	✓
	ความสะอาด	✓	✓	✓	✓	✓	✓	✓	✓	✓	✓	✓	✓	✓	✓	✓	✓	✓	✓	✓	✓	✓	✓	✓	✓	✓	✓	✓	✓	✓	✓	✓
	อื่นๆ																															
	Record By : Tech.	[redacted]																														
	Check By : Sr. Tech																															

Nantawan Management Co.,Ltd.

ตารางการตรวจเช็คห้อง Transformer & MDB ชั้น.10 อาคาร (KSRO)

[redacted]

**ผู้รับผิดชอบห้อง Transformer&MDB นาย สมเกียรติ์ ณ คลังกร , นาย พัชรพล อ่อนดิษฐ์ เดือน กุมภาพันธ์ 2568

กะ	รายละเอียด	1	2	3	4	5	6	7	8	9	10	11	12	13	14	15	16	17	18	19	20	21	22	23	24	25	26	27	28
เช้า	Main Breaker	✓	✓	✓	✓	✓	✓	✓	✓	✓	✓	✓	✓	✓	✓	✓	✓	✓	✓	✓	✓	✓	✓	✓	✓	✓	✓	✓	✓
	สภาพของสายไฟ	✓	✓	✓	✓	✓	✓	✓	✓	✓	✓	✓	✓	✓	✓	✓	✓	✓	✓	✓	✓	✓	✓	✓	✓	✓	✓	✓	✓
	พัดลมระบายอากาศ	✓	✓	✓	✓	✓	✓	✓	✓	✓	✓	✓	✓	✓	✓	✓	✓	✓	✓	✓	✓	✓	✓	✓	✓	✓	✓	✓	✓
	แสงสว่างในห้อง	✓	✓	✓	✓	✓	✓	✓	✓	✓	✓	✓	✓	✓	✓	✓	✓	✓	✓	✓	✓	✓	✓	✓	✓	✓	✓	✓	✓
	ความสะอาด	✓	✓	✓	✓	✓	✓	✓	✓	✓	✓	✓	✓	✓	✓	✓	✓	✓	✓	✓	✓	✓	✓	✓	✓	✓	✓	✓	✓
	อื่นๆ																												
	Record By : Tech.	[redacted]																											
	Check By : Sr. Tech																												
บ่าย	Main Breaker	✓	✓	✓	✓	✓	✓	✓	✓	✓	✓	✓	✓	✓	✓	✓	✓	✓	✓	✓	✓	✓	✓	✓	✓	✓	✓	✓	✓
	สภาพของสายไฟ	✓	✓	✓	✓	✓	✓	✓	✓	✓	✓	✓	✓	✓	✓	✓	✓	✓	✓	✓	✓	✓	✓	✓	✓	✓	✓	✓	✓
	พัดลมระบายอากาศ	✓	✓	✓	✓	✓	✓	✓	✓	✓	✓	✓	✓	✓	✓	✓	✓	✓	✓	✓	✓	✓	✓	✓	✓	✓	✓	✓	✓
	แสงสว่างในห้อง	✓	✓	✓	✓	✓	✓	✓	✓	✓	✓	✓	✓	✓	✓	✓	✓	✓	✓	✓	✓	✓	✓	✓	✓	✓	✓	✓	✓
	ความสะอาด	✓	✓	✓	✓	✓	✓	✓	✓	✓	✓	✓	✓	✓	✓	✓	✓	✓	✓	✓	✓	✓	✓	✓	✓	✓	✓	✓	✓
	อื่นๆ																												
	Record By : Tech.	[redacted]																											
	Check By : Sr. Tech																												
ดึก	Main Breaker	✓	✓	✓	✓	✓	✓	✓	✓	✓	✓	✓	✓	✓	✓	✓	✓	✓	✓	✓	✓	✓	✓	✓	✓	✓	✓	✓	✓
	สภาพของสายไฟ	✓	✓	✓	✓	✓	✓	✓	✓	✓	✓	✓	✓	✓	✓	✓	✓	✓	✓	✓	✓	✓	✓	✓	✓	✓	✓	✓	✓
	พัดลมระบายอากาศ	✓	✓	✓	✓	✓	✓	✓	✓	✓	✓	✓	✓	✓	✓	✓	✓	✓	✓	✓	✓	✓	✓	✓	✓	✓	✓	✓	✓
	แสงสว่างในห้อง	✓	✓	✓	✓	✓	✓	✓	✓	✓	✓	✓	✓	✓	✓	✓	✓	✓	✓	✓	✓	✓	✓	✓	✓	✓	✓	✓	✓
	ความสะอาด	✓	✓	✓	✓	✓	✓	✓	✓	✓	✓	✓	✓	✓	✓	✓	✓	✓	✓	✓	✓	✓	✓	✓	✓	✓	✓	✓	✓
	อื่นๆ																												
	Record By : Tech.	[redacted]																											
	Check By : Sr. Tech																												

Nantawan Management Co.,Ltd.

ตารางการตรวจเช็คห้อง Generator ชั้น. 10 อาคาร (KSRO)

[redacted]

**ผู้รับผิดชอบห้อง Generator นาย สมเกียรติ์ ณ คลังกร , นาย สิรวิญร์ จักรพิมพ์ เดือน กุมภาพันธ์ 2568

กะ	รายละเอียด	1	2	3	4	5	6	7	8	9	10	11	12	13	14	15	16	17	18	19	20	21	22	23	24	25	26	27	28
เช้า	Main Breaker	✓	✓	✓	✓	✓	✓	✓	✓	✓	✓	✓	✓	✓	✓	✓	✓	✓	✓	✓	✓	✓	✓	✓	✓	✓	✓	✓	✓
	สภาพของสายไฟ	✓	✓	✓	✓	✓	✓	✓	✓	✓	✓	✓	✓	✓	✓	✓	✓	✓	✓	✓	✓	✓	✓	✓	✓	✓	✓	✓	✓
	พัดลมระบายอากาศ	✓	✓	✓	✓	✓	✓	✓	✓	✓	✓	✓	✓	✓	✓	✓	✓	✓	✓	✓	✓	✓	✓	✓	✓	✓	✓	✓	✓
	แสงสว่างในห้อง	✓	✓	✓	✓	✓	✓	✓	✓	✓	✓	✓	✓	✓	✓	✓	✓	✓	✓	✓	✓	✓	✓	✓	✓	✓	✓	✓	✓
	ความสะอาด	✓	✓	✓	✓	✓	✓	✓	✓	✓	✓	✓	✓	✓	✓	✓	✓	✓	✓	✓	✓	✓	✓	✓	✓	✓	✓	✓	✓
	อื่นๆ																												
	Record By : Tech.	[redacted]																											
	Check By : Sr. Tech																												
บ่าย	Main Breaker	✓	✓	✓	✓	✓	✓	✓	✓	✓	✓	✓	✓	✓	✓	✓	✓	✓	✓	✓	✓	✓	✓	✓	✓	✓	✓	✓	✓
	สภาพของสายไฟ	✓	✓	✓	✓	✓	✓	✓	✓	✓	✓	✓	✓	✓	✓	✓	✓	✓	✓	✓	✓	✓	✓	✓	✓	✓	✓	✓	✓
	พัดลมระบายอากาศ	✓	✓	✓	✓	✓	✓	✓	✓	✓	✓	✓	✓	✓	✓	✓	✓	✓	✓	✓	✓	✓	✓	✓	✓	✓	✓	✓	✓
	แสงสว่างในห้อง	✓	✓	✓	✓	✓	✓	✓	✓	✓	✓	✓	✓	✓	✓	✓	✓	✓	✓	✓	✓	✓	✓	✓	✓	✓	✓	✓	✓
	ความสะอาด	✓	✓	✓	✓	✓	✓	✓	✓	✓	✓	✓	✓	✓	✓	✓	✓	✓	✓	✓	✓	✓	✓	✓	✓	✓	✓	✓	✓
	อื่นๆ																												
	Record By : Tech.	[redacted]																											
	Check By : Sr. Tech																												
ดึก	Main Breaker	✓	✓	✓	✓	✓	✓	✓	✓	✓	✓	✓	✓	✓	✓	✓	✓	✓	✓	✓	✓	✓	✓	✓	✓	✓	✓	✓	✓
	สภาพของสายไฟ	✓	✓	✓	✓	✓	✓	✓	✓	✓	✓	✓	✓	✓	✓	✓	✓	✓	✓	✓	✓	✓	✓	✓	✓	✓	✓	✓	✓
	พัดลมระบายอากาศ	✓	✓	✓	✓	✓	✓	✓	✓	✓	✓	✓	✓	✓	✓	✓	✓	✓	✓	✓	✓	✓	✓	✓	✓	✓	✓	✓	✓
	แสงสว่างในห้อง	✓	✓	✓	✓	✓	✓	✓	✓	✓	✓	✓	✓	✓	✓	✓	✓	✓	✓	✓	✓	✓	✓	✓	✓	✓	✓	✓	✓
	ความสะอาด	✓	✓	✓	✓	✓	✓	✓	✓	✓	✓	✓	✓	✓	✓	✓	✓	✓	✓	✓	✓	✓	✓	✓	✓	✓	✓	✓	✓
	อื่นๆ																												
	Record By : Tech.	[redacted]																											
	Check By : Sr. Tech																												

น.3/8

Nantawan Management Co.,Ltd.

ตารางการตรวจเช็คห้อง Transformer & MDB ชั้น.10 อาคาร (KSRO)

[redacted]

**ผู้รับผิดชอบห้อง Transformer&MDB นาย สมเกียรติ์ ณ คลังกร , นาย พัชรพล อ่อนดิษฐ์ เดือน มีนาคม 2568

กะ	รายละเอียด	1	2	3	4	5	6	7	8	9	10	11	12	13	14	15	16	17	18	19	20	21	22	23	24	25	26	27	28	29	30	31
เช้า	Main Breaker	/	/	/	/	/	/	/	/	/	/	/	/	/	/	/	/	/	/	/	/	/	/	/	/	/	/	/	/	/	/	/
	สภาพของสายไฟ	/	/	/	/	/	/	/	/	/	/	/	/	/	/	/	/	/	/	/	/	/	/	/	/	/	/	/	/	/	/	/
	พัดลมระบายอากาศ	/	/	/	/	/	/	/	/	/	/	/	/	/	/	/	/	/	/	/	/	/	/	/	/	/	/	/	/	/	/	/
	แสงสว่างในห้อง	/	/	/	/	/	/	/	/	/	/	/	/	/	/	/	/	/	/	/	/	/	/	/	/	/	/	/	/	/	/	/
	ความสะอาด	/	/	/	/	/	/	/	/	/	/	/	/	/	/	/	/	/	/	/	/	/	/	/	/	/	/	/	/	/	/	/
	อื่นๆ																															
	Record By : Tech.	[redacted]																														
	Check By : Sr. Tech																															
บ่าย	Main Breaker	/	/	/	/	/	/	/	/	/	/	/	/	/	/	/	/	/	/	/	/	/	/	/	/	/	/	/	/	/	/	/
	สภาพของสายไฟ	/	/	/	/	/	/	/	/	/	/	/	/	/	/	/	/	/	/	/	/	/	/	/	/	/	/	/	/	/	/	/
	พัดลมระบายอากาศ	/	/	/	/	/	/	/	/	/	/	/	/	/	/	/	/	/	/	/	/	/	/	/	/	/	/	/	/	/	/	/
	แสงสว่างในห้อง	/	/	/	/	/	/	/	/	/	/	/	/	/	/	/	/	/	/	/	/	/	/	/	/	/	/	/	/	/	/	/
	ความสะอาด	/	/	/	/	/	/	/	/	/	/	/	/	/	/	/	/	/	/	/	/	/	/	/	/	/	/	/	/	/	/	/
	อื่นๆ																															
	Record By : Tech.	[redacted]																														
	Check By : Sr. Tech																															
ดึก	Main Breaker	/	/	/	/	/	/	/	/	/	/	/	/	/	/	/	/	/	/	/	/	/	/	/	/	/	/	/	/	/	/	/
	สภาพของสายไฟ	/	/	/	/	/	/	/	/	/	/	/	/	/	/	/	/	/	/	/	/	/	/	/	/	/	/	/	/	/	/	/
	พัดลมระบายอากาศ	/	/	/	/	/	/	/	/	/	/	/	/	/	/	/	/	/	/	/	/	/	/	/	/	/	/	/	/	/	/	/
	แสงสว่างในห้อง	/	/	/	/	/	/	/	/	/	/	/	/	/	/	/	/	/	/	/	/	/	/	/	/	/	/	/	/	/	/	/
	ความสะอาด	/	/	/	/	/	/	/	/	/	/	/	/	/	/	/	/	/	/	/	/	/	/	/	/	/	/	/	/	/	/	/
	อื่นๆ																															
	Record By : Tech.	[redacted]																														
	Check By : Sr. Tech																															

Nantawan Management Co.,Ltd.

ตารางการตรวจเช็คห้อง Generator ชั้น. 10 อาคาร (KSRO)

[redacted]

**ผู้รับผิดชอบห้อง Generator นาย สมเกียรติ์ ณ คลังกร , นาย สิรวิญร์ จักรพิมพ์ เดือน มีนาคม 2568

กะ	รายละเอียด	1	2	3	4	5	6	7	8	9	10	11	12	13	14	15	16	17	18	19	20	21	22	23	24	25	26	27	28	29	30	31
เช้า	Main Breaker	/	/	/	/	/	/	/	/	/	/	/	/	/	/	/	/	/	/	/	/	/	/	/	/	/	/	/	/	/	/	/
	สภาพของสายไฟ	/	/	/	/	/	/	/	/	/	/	/	/	/	/	/	/	/	/	/	/	/	/	/	/	/	/	/	/	/	/	/
	พัดลมระบายอากาศ	/	/	/	/	/	/	/	/	/	/	/	/	/	/	/	/	/	/	/	/	/	/	/	/	/	/	/	/	/	/	/
	แสงสว่างในห้อง	/	/	/	/	/	/	/	/	/	/	/	/	/	/	/	/	/	/	/	/	/	/	/	/	/	/	/	/	/	/	/
	ความสะอาด	/	/	/	/	/	/	/	/	/	/	/	/	/	/	/	/	/	/	/	/	/	/	/	/	/	/	/	/	/	/	/
	อื่นๆ																															
	Record By : Tech.	[redacted]																														
	Check By : Sr. Tech																															
บ่าย	Main Breaker	/	/	/	/	/	/	/	/	/	/	/	/	/	/	/	/	/	/	/	/	/	/	/	/	/	/	/	/	/	/	/
	สภาพของสายไฟ	/	/	/	/	/	/	/	/	/	/	/	/	/	/	/	/	/	/	/	/	/	/	/	/	/	/	/	/	/	/	/
	พัดลมระบายอากาศ	/	/	/	/	/	/	/	/	/	/	/	/	/	/	/	/	/	/	/	/	/	/	/	/	/	/	/	/	/	/	/
	แสงสว่างในห้อง	/	/	/	/	/	/	/	/	/	/	/	/	/	/	/	/	/	/	/	/	/	/	/	/	/	/	/	/	/	/	/
	ความสะอาด	/	/	/	/	/	/	/	/	/	/	/	/	/	/	/	/	/	/	/	/	/	/	/	/	/	/	/	/	/	/	/
	อื่นๆ																															
	Record By : Tech.	[redacted]																														
	Check By : Sr. Tech																															
ดึก	Main Breaker	/	/	/	/	/	/	/	/	/	/	/	/	/	/	/	/	/	/	/	/	/	/	/	/	/	/	/	/	/	/	/
	สภาพของสายไฟ	/	/	/	/	/	/	/	/	/	/	/	/	/	/	/	/	/	/	/	/	/	/	/	/	/	/	/	/	/	/	/
	พัดลมระบายอากาศ	/	/	/	/	/	/	/	/	/	/	/	/	/	/	/	/	/	/	/	/	/	/	/	/	/	/	/	/	/	/	/
	แสงสว่างในห้อง	/	/	/	/	/	/	/	/	/	/	/	/	/	/	/	/	/	/	/	/	/	/	/	/	/	/	/	/	/	/	/
	ความสะอาด	/	/	/	/	/	/	/	/	/	/	/	/	/	/	/	/	/	/	/	/	/	/	/	/	/	/	/	/	/	/	/
	อื่นๆ																															
	Record By : Tech.	[redacted]																														
	Check By : Sr. Tech																															

Nantawan Management Co.,Ltd.

ตารางการตรวจเช็คห้อง Transformer & MDB ชั้น.10 อาคาร (KSRO)

[redacted]

**ผู้รับผิดชอบห้อง Transformer&MDB นาย สมเกียรติ์ ณ คลังกร , นาย พัชรพล อ่อนดิษฐ์ เดือน เมษายน 2568

กะ	รายละเอียด	1	2	3	4	5	6	7	8	9	10	11	12	13	14	15	16	17	18	19	20	21	22	23	24	25	26	27	28	29	30
เช้า	Main Breaker	/	/	/	/	/	/	/	/	/	/	/	/	/	/	/	/	/	/	/	/	/	/	/	/	/	/	/	/	/	/
	สภาพของสายไฟ	/	/	/	/	/	/	/	/	/	/	/	/	/	/	/	/	/	/	/	/	/	/	/	/	/	/	/	/	/	/
	พัดลมระบายอากาศ	/	/	/	/	/	/	/	/	/	/	/	/	/	/	/	/	/	/	/	/	/	/	/	/	/	/	/	/	/	/
	แสงสว่างในห้อง	/	/	/	/	/	/	/	/	/	/	/	/	/	/	/	/	/	/	/	/	/	/	/	/	/	/	/	/	/	/
	ความสะอาด	/	/	/	/	/	/	/	/	/	/	/	/	/	/	/	/	/	/	/	/	/	/	/	/	/	/	/	/	/	/
	อื่นๆ																														
	Record By : Tech.	[redacted]																													
	Check By : Sr. Tech																														
บ่าย	Main Breaker	/	/	/	/	/	/	/	/	/	/	/	/	/	/	/	/	/	/	/	/	/	/	/	/	/	/	/	/	/	/
	สภาพของสายไฟ	/	/	/	/	/	/	/	/	/	/	/	/	/	/	/	/	/	/	/	/	/	/	/	/	/	/	/	/	/	/
	พัดลมระบายอากาศ	/	/	/	/	/	/	/	/	/	/	/	/	/	/	/	/	/	/	/	/	/	/	/	/	/	/	/	/	/	/
	แสงสว่างในห้อง	/	/	/	/	/	/	/	/	/	/	/	/	/	/	/	/	/	/	/	/	/	/	/	/	/	/	/	/	/	/
	ความสะอาด	/	/	/	/	/	/	/	/	/	/	/	/	/	/	/	/	/	/	/	/	/	/	/	/	/	/	/	/	/	/
	อื่นๆ																														
	Record By : Tech.	[redacted]																													
	Check By : Sr. Tech																														
ดึก	Main Breaker	/	/	/	/	/	/	/	/	/	/	/	/	/	/	/	/	/	/	/	/	/	/	/	/	/	/	/	/	/	/
	สภาพของสายไฟ	/	/	/	/	/	/	/	/	/	/	/	/	/	/	/	/	/	/	/	/	/	/	/	/	/	/	/	/	/	/
	พัดลมระบายอากาศ	/	/	/	/	/	/	/	/	/	/	/	/	/	/	/	/	/	/	/	/	/	/	/	/	/	/	/	/	/	/
	แสงสว่างในห้อง	/	/	/	/	/	/	/	/	/	/	/	/	/	/	/	/	/	/	/	/	/	/	/	/	/	/	/	/	/	/
	ความสะอาด	/	/	/	/	/	/	/	/	/	/	/	/	/	/	/	/	/	/	/	/	/	/	/	/	/	/	/	/	/	/
	อื่นๆ																														
	Record By : Tech.	[redacted]																													
	Check By : Sr. Tech																														

Nantawan Management Co.,Ltd.

ตารางการตรวจเช็คห้อง Generator ชั้น. 10 อาคาร (KSRO)

[redacted]

**ผู้รับผิดชอบห้อง Generator นาย สมเกียรติ์ ณ คลังกร , นาย สิรวิญร์ จักรพิมพ์ เดือน เมษายน 2568

กะ	รายละเอียด	1	2	3	4	5	6	7	8	9	10	11	12	13	14	15	16	17	18	19	20	21	22	23	24	25	26	27	28	29	30
เช้า	Main Breaker	/	/	/	/	/	/	/	/	/	/	/	/	/	/	/	/	/	/	/	/	/	/	/	/	/	/	/	/	/	/
	สภาพของสายไฟ	/	/	/	/	/	/	/	/	/	/	/	/	/	/	/	/	/	/	/	/	/	/	/	/	/	/	/	/	/	/
	พัดลมระบายอากาศ	/	/	/	/	/	/	/	/	/	/	/	/	/	/	/	/	/	/	/	/	/	/	/	/	/	/	/	/	/	/
	แสงสว่างในห้อง	/	/	/	/	/	/	/	/	/	/	/	/	/	/	/	/	/	/	/	/	/	/	/	/	/	/	/	/	/	/
	ความสะอาด	/	/	/	/	/	/	/	/	/	/	/	/	/	/	/	/	/	/	/	/	/	/	/	/	/	/	/	/	/	/
	อื่นๆ																														
	Record By : Tech.	[redacted]																													
	Check By : Sr. Tech																														
บ่าย	Main Breaker	/	/	/	/	/	/	/	/	/	/	/	/	/	/	/	/	/	/	/	/	/	/	/	/	/	/	/	/	/	/
	สภาพของสายไฟ	/	/	/	/	/	/	/	/	/	/	/	/	/	/	/	/	/	/	/	/	/	/	/	/	/	/	/	/	/	/
	พัดลมระบายอากาศ	/	/	/	/	/	/	/	/	/	/	/	/	/	/	/	/	/	/	/	/	/	/	/	/	/	/	/	/	/	/
	แสงสว่างในห้อง	/	/	/	/	/	/	/	/	/	/	/	/	/	/	/	/	/	/	/	/	/	/	/	/	/	/	/	/	/	/
	ความสะอาด	/	/	/	/	/	/	/	/	/	/	/	/	/	/	/	/	/	/	/	/	/	/	/	/	/	/	/	/	/	/
	อื่นๆ																														
	Record By : Tech.	[redacted]																													
	Check By : Sr. Tech																														
ดึก	Main Breaker	/	/	/	/	/	/	/	/	/	/	/	/	/	/	/	/	/	/	/	/	/	/	/	/	/	/	/	/	/	/
	สภาพของสายไฟ	/	/	/	/	/	/	/	/	/	/	/	/	/	/	/	/	/	/	/	/	/	/	/	/	/	/	/	/	/	/
	พัดลมระบายอากาศ	/	/	/	/	/	/	/	/	/	/	/	/	/	/	/	/	/	/	/	/	/	/	/	/	/	/	/	/	/	/
	แสงสว่างในห้อง	/	/	/	/	/	/	/	/	/	/	/	/	/	/	/	/	/	/	/	/	/	/	/	/	/	/	/	/	/	/
	ความสะอาด	/	/	/	/	/	/	/	/	/	/	/	/	/	/	/	/	/	/	/	/	/	/	/	/	/	/	/	/	/	/
	อื่นๆ																														
	Record By : Tech.	[redacted]																													
	Check By : Sr. Tech																														

น.3/9

Nantawan Management Co.,Ltd.

ตารางการตรวจเช็คห้อง Transformer & MDB ชั้น.10 อาคาร (KSRO)

[redacted]

**ผู้รับผิดชอบห้อง Transformer&MDB นาย สมเกียรติ์ ณ คลังกร , นาย พัชรพล อ่อนดิษฐ์ เดือน พฤษภาคม 2568

กะ	รายละเอียด	1	2	3	4	5	6	7	8	9	10	11	12	13	14	15	16	17	18	19	20	21	22	23	24	25	26	27	28	29	30	31
เช้า	Main Breaker	/	/	/	/	/	/	/	/	/	/	/	/	/	/	/	/	/	/	/	/	/	/	/	/	/	/	/	/	/	/	/
	สภาพของสายไฟ	/	/	/	/	/	/	/	/	/	/	/	/	/	/	/	/	/	/	/	/	/	/	/	/	/	/	/	/	/	/	/
	พัดลมระบายอากาศ	/	/	/	/	/	/	/	/	/	/	/	/	/	/	/	/	/	/	/	/	/	/	/	/	/	/	/	/	/	/	/
	แสงสว่างในห้อง	/	/	/	/	/	/	/	/	/	/	/	/	/	/	/	/	/	/	/	/	/	/	/	/	/	/	/	/	/	/	/
	ความสะอาด	/	/	/	/	/	/	/	/	/	/	/	/	/	/	/	/	/	/	/	/	/	/	/	/	/	/	/	/	/	/	/
	อื่นๆ																															
	Record By : Tech.	[redacted]																														
	Check By : Sr. Tech																															
บ่าย	Main Breaker	/	/	/	/	/	/	/	/	/	/	/	/	/	/	/	/	/	/	/	/	/	/	/	/	/	/	/	/	/	/	/
	สภาพของสายไฟ	/	/	/	/	/	/	/	/	/	/	/	/	/	/	/	/	/	/	/	/	/	/	/	/	/	/	/	/	/	/	/
	พัดลมระบายอากาศ	/	/	/	/	/	/	/	/	/	/	/	/	/	/	/	/	/	/	/	/	/	/	/	/	/	/	/	/	/	/	/
	แสงสว่างในห้อง	/	/	/	/	/	/	/	/	/	/	/	/	/	/	/	/	/	/	/	/	/	/	/	/	/	/	/	/	/	/	/
	ความสะอาด	/	/	/	/	/	/	/	/	/	/	/	/	/	/	/	/	/	/	/	/	/	/	/	/	/	/	/	/	/	/	/
	อื่นๆ																															
	Record By : Tech.	[redacted]																														
	Check By : Sr. Tech																															
ดึก	Main Breaker	/	/	/	/	/	/	/	/	/	/	/	/	/	/	/	/	/	/	/	/	/	/	/	/	/	/	/	/	/	/	/
	สภาพของสายไฟ	/	/	/	/	/	/	/	/	/	/	/	/	/	/	/	/	/	/	/	/	/	/	/	/	/	/	/	/	/	/	/
	พัดลมระบายอากาศ	/	/	/	/	/	/	/	/	/	/	/	/	/	/	/	/	/	/	/	/	/	/	/	/	/	/	/	/	/	/	/
	แสงสว่างในห้อง	/	/	/	/	/	/	/	/	/	/	/	/	/	/	/	/	/	/	/	/	/	/	/	/	/	/	/	/	/	/	/
	ความสะอาด	/	/	/	/	/	/	/	/	/	/	/	/	/	/	/	/	/	/	/	/	/	/	/	/	/	/	/	/	/	/	/
	อื่นๆ																															
	Record By : Tech.	[redacted]																														
	Check By : Sr. Tech																															

Nantawan Management Co.,Ltd.

ตารางการตรวจเช็คห้อง Generator ชั้น. 10 อาคาร (KSRO)

[redacted]

**ผู้รับผิดชอบห้อง Generator นาย สมเกียรติ์ ณ คลังกร , นาย สิรวิญร์ จักรพิมพ์ เดือน พฤษภาคม 2568

กะ	รายละเอียด	1	2	3	4	5	6	7	8	9	10	11	12	13	14	15	16	17	18	19	20	21	22	23	24	25	26	27	28	29	30	31
เช้า	Main Breaker	/	/	/	/	/	/	/	/	/	/	/	/	/	/	/	/	/	/	/	/	/	/	/	/	/	/	/	/	/	/	/
	สภาพของสายไฟ	/	/	/	/	/	/	/	/	/	/	/	/	/	/	/	/	/	/	/	/	/	/	/	/	/	/	/	/	/	/	/
	พัดลมระบายอากาศ	/	/	/	/	/	/	/	/	/	/	/	/	/	/	/	/	/	/	/	/	/	/	/	/	/	/	/	/	/	/	/
	แสงสว่างในห้อง	/	/	/	/	/	/	/	/	/	/	/	/	/	/	/	/	/	/	/	/	/	/	/	/	/	/	/	/	/	/	/
	ความสะอาด	/	/	/	/	/	/	/	/	/	/	/	/	/	/	/	/	/	/	/	/	/	/	/	/	/	/	/	/	/	/	/
	อื่นๆ																															
	Record By : Tech.	[redacted]																														
	Check By : Sr. Tech																															
บ่าย	Main Breaker	/	/	/	/	/	/	/	/	/	/	/	/	/	/	/	/	/	/	/	/	/	/	/	/	/	/	/	/	/	/	/
	สภาพของสายไฟ	/	/	/	/	/	/	/	/	/	/	/	/	/	/	/	/	/	/	/	/	/	/	/	/	/	/	/	/	/	/	/
	พัดลมระบายอากาศ	/	/	/	/	/	/	/	/	/	/	/	/	/	/	/	/	/	/	/	/	/	/	/	/	/	/	/	/	/	/	/
	แสงสว่างในห้อง	/	/	/	/	/	/	/	/	/	/	/	/	/	/	/	/	/	/	/	/	/	/	/	/	/	/	/	/	/	/	/
	ความสะอาด	/	/	/	/	/	/	/	/	/	/	/	/	/	/	/	/	/	/	/	/	/	/	/	/	/	/	/	/	/	/	/
	อื่นๆ																															
	Record By : Tech.	[redacted]																														
	Check By : Sr. Tech																															
ดึก	Main Breaker	/	/	/	/	/	/	/	/	/	/	/	/	/	/	/	/	/	/	/	/	/	/	/	/	/	/	/	/	/	/	/
	สภาพของสายไฟ	/	/	/	/	/	/	/	/	/	/	/	/	/	/	/	/	/	/	/	/	/	/	/	/	/	/	/	/	/	/	/
	พัดลมระบายอากาศ	/	/	/	/	/	/	/	/	/	/	/	/	/	/	/	/	/	/	/	/	/	/	/	/	/	/	/	/	/	/	/
	แสงสว่างในห้อง	/	/	/	/	/	/	/	/	/	/	/	/	/	/	/	/	/	/	/	/	/	/	/	/	/	/	/	/	/	/	/
	ความสะอาด	/	/	/	/	/	/	/	/	/	/	/	/	/	/	/	/	/	/	/	/	/	/	/	/	/	/	/	/	/	/	/
	อื่นๆ																															
	Record By : Tech.	[redacted]																														
	Check By : Sr. Tech																															

Nantawan Management Co.,Ltd.

ตารางการตรวจเช็คห้อง Transformer & MDB ชั้น.10 อาคาร (KSRO)

[redacted]

**ผู้รับผิดชอบห้อง Transformer&MDB นาย สมเกียรติ์ ณ คลังกร , นาย พัชรพล อ่อนดิษฐ์ เดือน มิถุนายน 2568

กะ	รายละเอียด	1	2	3	4	5	6	7	8	9	10	11	12	13	14	15	16	17	18	19	20	21	22	23	24	25	26	27	28	29	30
เช้า	Main Breaker	/	/	/	/	/	/	/	/	/	/	/	/	/	/	/	/	/	/	/	/	/	/	/	/	/	/	/	/	/	/
	สภาพของสายไฟ	/	/	/	/	/	/	/	/	/	/	/	/	/	/	/	/	/	/	/	/	/	/	/	/	/	/	/	/	/	/
	พัดลมระบายอากาศ	/	/	/	/	/	/	/	/	/	/	/	/	/	/	/	/	/	/	/	/	/	/	/	/	/	/	/	/	/	/
	แสงสว่างในห้อง	/	/	/	/	/	/	/	/	/	/	/	/	/	/	/	/	/	/	/	/	/	/	/	/	/	/	/	/	/	/
	ความสะอาด	/	/	/	/	/	/	/	/	/	/	/	/	/	/	/	/	/	/	/	/	/	/	/	/	/	/	/	/	/	/
	อื่นๆ																														
	Record By : Tech.	[redacted]																													
	Check By : Sr. Tech																														
บ่าย	Main Breaker	/	/	/	/	/	/	/	/	/	/	/	/	/	/	/	/	/	/	/	/	/	/	/	/	/	/	/	/	/	/
	สภาพของสายไฟ	/	/	/	/	/	/	/	/	/	/	/	/	/	/	/	/	/	/	/	/	/	/	/	/	/	/	/	/	/	/
	พัดลมระบายอากาศ	/	/	/	/	/	/	/	/	/	/	/	/	/	/	/	/	/	/	/	/	/	/	/	/	/	/	/	/	/	/
	แสงสว่างในห้อง	/	/	/	/	/	/	/	/	/	/	/	/	/	/	/	/	/	/	/	/	/	/	/	/	/	/	/	/	/	/
	ความสะอาด	/	/	/	/	/	/	/	/	/	/	/	/	/	/	/	/	/	/	/	/	/	/	/	/	/	/	/	/	/	/
	อื่นๆ																														
	Record By : Tech.	[redacted]																													
	Check By : Sr. Tech																														
ดึก	Main Breaker	/	/	/	/	/	/	/	/	/	/	/	/	/	/	/	/	/	/	/	/	/	/	/	/	/	/	/	/	/	/
	สภาพของสายไฟ	/	/	/	/	/	/	/	/	/	/	/	/	/	/	/	/	/	/	/	/	/	/	/	/	/	/	/	/	/	/
	พัดลมระบายอากาศ	/	/	/	/	/	/	/	/	/	/	/	/	/	/	/	/	/	/	/	/	/	/	/	/	/	/	/	/	/	/
	แสงสว่างในห้อง	/	/	/	/	/	/	/	/	/	/	/	/	/	/	/	/	/	/	/	/	/	/	/	/	/	/	/	/	/	/
	ความสะอาด	/	/	/	/	/	/	/	/	/	/	/	/	/	/	/	/	/	/	/	/	/	/	/	/	/	/	/	/	/	/
	อื่นๆ																														
	Record By : Tech.	[redacted]																													
	Check By : Sr. Tech																														

Nantawan Management Co.,Ltd.

ตารางการตรวจเช็คห้อง Generator ชั้น. 10 อาคาร (KSRO)

[redacted]

**ผู้รับผิดชอบห้อง Generator นาย สมเกียรติ์ ณ คลังกร , นาย สิรวิญร์ จักรพิมพ์ เดือน มิถุนายน 2568

กะ	รายละเอียด	1	2	3	4	5	6	7	8	9	10	11	12	13	14	15	16	17	18	19	20	21	22	23	24	25	26	27	28	29	30
เช้า	Main Breaker	/	/	/	/	/	/	/	/	/	/	/	/	/	/	/	/	/	/	/	/	/	/	/	/	/	/	/	/	/	/
	สภาพของสายไฟ	/	/	/	/	/	/	/	/	/	/	/	/	/	/	/	/	/	/	/	/	/	/	/	/	/	/	/	/	/	/
	พัดลมระบายอากาศ	/	/	/	/	/	/	/	/	/	/	/	/	/	/	/	/	/	/	/	/	/	/	/	/	/	/	/	/	/	/
	แสงสว่างในห้อง	/	/	/	/	/	/	/	/	/	/	/	/	/	/	/	/	/	/	/	/	/	/	/	/	/	/	/	/	/	/
	ความสะอาด	/	/	/	/	/	/	/	/	/	/	/	/	/	/	/	/	/	/	/	/	/	/	/	/	/	/	/	/	/	/
	อื่นๆ																														
	Record By : Tech.	[redacted]																													
	Check By : Sr. Tech																														
บ่าย	Main Breaker	/	/	/	/	/	/	/	/	/	/	/	/	/	/	/	/	/	/	/	/	/	/	/	/	/	/	/	/	/	/
	สภาพของสายไฟ	/	/	/	/	/	/	/	/	/	/	/	/	/	/	/	/	/	/	/	/	/	/	/	/	/	/	/	/	/	/
	พัดลมระบายอากาศ	/	/	/	/	/	/	/	/	/	/	/	/	/	/	/	/	/	/	/	/	/	/	/	/	/	/	/	/	/	/
	แสงสว่างในห้อง	/	/	/	/	/	/	/	/	/	/	/	/	/	/	/	/	/	/	/	/	/	/	/	/	/	/	/	/	/	/
	ความสะอาด	/	/	/	/	/	/	/	/	/	/	/	/	/	/	/	/	/	/	/	/	/	/	/	/	/	/	/	/	/	/
	อื่นๆ																														
	Record By : Tech.	[redacted]																													
	Check By : Sr. Tech																														
ดึก	Main Breaker	/	/	/	/	/	/	/	/	/	/	/	/	/	/	/	/	/	/	/	/	/	/	/	/	/	/	/	/	/	/
	สภาพของสายไฟ	/	/	/	/	/	/	/	/	/	/	/	/	/	/	/	/	/	/	/	/	/	/	/	/	/	/	/	/	/	/
	พัดลมระบายอากาศ	/	/	/	/	/	/	/	/	/	/	/	/	/	/	/	/	/	/	/	/	/	/	/	/	/	/	/	/	/	/
	แสงสว่างในห้อง	/	/	/	/	/	/	/	/	/	/	/	/	/	/	/	/	/	/	/	/	/	/	/	/	/	/	/	/	/	/
	ความสะอาด	/	/	/	/	/	/	/	/	/	/	/	/	/	/	/	/	/	/	/	/	/	/	/	/	/	/	/	/	/	/
	อื่นๆ																														
	Record By : Tech.	[redacted]																													
	Check By : Sr. Tech																														

น.3/10

วัน/เดือน/ปี	สถิติข้อมูลที่เก็บจากแหล่งกำเนิดมลพิษ													
	ปริมาณการใช้ของระบบบำบัดน้ำเสีย (หน่วย)	ปริมาณน้ำใช้ในทุกกิจกรรมของแหล่งกำเนิดมลพิษ (ลบ.ม.)	ปริมาณน้ำเสียที่เข้าระบบบำบัดน้ำเสีย (ลบ.ม.)	การระบายน้ำทิ้งจากระบบบำบัดน้ำเสีย (ระบาย/ไม่ระบาย)	ปริมาณสารเคมีสารสกัดชีวภาพที่ใช้ (ชื่อปริมาณ) (ลิตรหรือกิโลกรัม)	การทำงานของระบบบำบัดน้ำเสีย							ปริมาณตะกอนส่วนเกินที่เกิดขึ้นจากระบบบำบัดน้ำเสียที่นำไปกำจัด (ลบ.ม.)	ปัญหาอุปสรรคและแนวทางแก้ไข
						ระบบน้ำเสีย (ปกติ/ผิดปกติ)	เครื่องสูบ (ปกติ/ผิดปกติ)	เครื่องเติมอากาศ (ปกติ/ผิดปกติ)	เครื่องผสมน้ำเสีย (ปกติ/ผิดปกติ)	เครื่องกวนผสมสารเคมี (ปกติ/ผิดปกติ)	เครื่องสูบตะกอน (ปกติ/ผิดปกติ)	อื่น ๆ (ระบุ) (ปกติ/ผิดปกติ)		
1 ม.ค. 68	347	86	68.80	ระบาย	-	ปกติ	ปกติ	ปกติ	-	-	ปกติ	-	-	
2 ม.ค. 68	346	181	144.80	ระบาย	-	ปกติ	ปกติ	ปกติ	-	-	ปกติ	-	-	
3 ม.ค. 68	346	177	141.60	ระบาย	-	ปกติ	ปกติ	ปกติ	-	-	ปกติ	-	-	
4 ม.ค. 68	344	133	106.40	ระบาย	-	ปกติ	ปกติ	ปกติ	-	-	ปกติ	-	-	
5 ม.ค. 68	345	91	72.80	ระบาย	-	ปกติ	ปกติ	ปกติ	-	-	ปกติ	-	-	
6 ม.ค. 68	348	190	152.00	ระบาย	-	ปกติ	ปกติ	ปกติ	-	-	ปกติ	-	-	
7 ม.ค. 68	254	193	154.40	ระบาย	-	ปกติ	ปกติ	ปกติ	-	-	ปกติ	-	-	
8 ม.ค. 68	441	236	188.80	ระบาย	-	ปกติ	ปกติ	ปกติ	-	-	ปกติ	-	-	
9 ม.ค. 68	341	176	140.80	ระบาย	-	ปกติ	ปกติ	ปกติ	-	-	ปกติ	-	-	
10 ม.ค. 68	344	174	139.20	ระบาย	-	ปกติ	ปกติ	ปกติ	-	-	ปกติ	-	-	
11 ม.ค. 68	339	151	120.80	ระบาย	-	ปกติ	ปกติ	ปกติ	-	-	ปกติ	-	-	
12 ม.ค. 68	341	65	52.00	ระบาย	-	ปกติ	ปกติ	ปกติ	-	-	ปกติ	-	-	
13 ม.ค. 68	344	186	148.80	ระบาย	-	ปกติ	ปกติ	ปกติ	-	-	ปกติ	-	-	
14 ม.ค. 68	347	188	150.40	ระบาย	-	ปกติ	ปกติ	ปกติ	-	-	ปกติ	-	-	
15 ม.ค. 68	342	192	153.60	ระบาย	-	ปกติ	ปกติ	ปกติ	-	-	ปกติ	-	-	
16 ม.ค. 68	347	202	161.60	ระบาย	-	ปกติ	ปกติ	ปกติ	-	-	ปกติ	-	-	
17 ม.ค. 68	340	199	159.20	ระบาย	-	ปกติ	ปกติ	ปกติ	-	-	ปกติ	-	-	
18 ม.ค. 68	340	101	80.80	ระบาย	-	ปกติ	ปกติ	ปกติ	-	-	ปกติ	-	-	
19 ม.ค. 68	338	41	32.80	ระบาย	-	ปกติ	ปกติ	ปกติ	-	-	ปกติ	-	-	
20 ม.ค. 68	338	271	216.80	ระบาย	-	ปกติ	ปกติ	ปกติ	-	-	ปกติ	-	-	
21 ม.ค. 68	345	164	131.20	ระบาย	-	ปกติ	ปกติ	ปกติ	-	-	ปกติ	-	-	
22 ม.ค. 68	342	178	142.40	ระบาย	-	ปกติ	ปกติ	ปกติ	-	-	ปกติ	-	-	
23 ม.ค. 68	341	188	150.40	ระบาย	-	ปกติ	ปกติ	ปกติ	-	-	ปกติ	-	-	
24 ม.ค. 68	340	183	146.40	ระบาย	-	ปกติ	ปกติ	ปกติ	-	-	ปกติ	-	-	
25 ม.ค. 68	338	134	107.20	ระบาย	-	ปกติ	ปกติ	ปกติ	-	-	ปกติ	-	-	
26 ม.ค. 68	333	46	36.80	ระบาย	-	ปกติ	ปกติ	ปกติ	-	-	ปกติ	-	-	
27 ม.ค. 68	339	169	135.20	ระบาย	-	ปกติ	ปกติ	ปกติ	-	-	ปกติ	-	-	
28 ม.ค. 68	345	170	136.00	ระบาย	-	ปกติ	ปกติ	ปกติ	-	-	ปกติ	-	-	
29 ม.ค. 68	340	180	144.00	ระบาย	-	ปกติ	ปกติ	ปกติ	-	-	ปกติ	-	-	
30 ม.ค. 68	341	151	120.80	ระบาย	-	ปกติ	ปกติ	ปกติ	-	-	ปกติ	-	-	
31 ม.ค. 68	342	83	66.40	ระบาย	-	ปกติ	ปกติ	ปกติ	-	-	ปกติ	-	-	
รวม	#####		3836.80											

วัน/เดือน/ปี	สถิติข้อมูลที่เก็บจากแหล่งกำเนิดมลพิษ													
	ปริมาณการใช้ของระบบบำบัดน้ำเสีย (หน่วย)	ปริมาณน้ำใช้ในทุกกิจกรรมของแหล่งกำเนิดมลพิษ (ลบ.ม.)	ปริมาณน้ำเสียที่เข้าระบบบำบัดน้ำเสีย (ลบ.ม.)	การระบายน้ำทิ้งจากระบบบำบัดน้ำเสีย (ระบาย/ไม่ระบาย)	ปริมาณสารเคมีสารสกัดชีวภาพที่ใช้ (ชื่อปริมาณ) (ลิตรหรือกิโลกรัม)	การทำงานของระบบบำบัดน้ำเสีย							ปริมาณตะกอนส่วนเกินที่เกิดขึ้นจากระบบบำบัดน้ำเสียที่นำไปกำจัด (ลบ.ม.)	ปัญหาอุปสรรคและแนวทางแก้ไข
						ระบบน้ำเสีย (ปกติ/ผิดปกติ)	เครื่องสูบ (ปกติ/ผิดปกติ)	เครื่องเติมอากาศ (ปกติ/ผิดปกติ)	เครื่องผสมน้ำเสีย (ปกติ/ผิดปกติ)	เครื่องกวนผสมสารเคมี (ปกติ/ผิดปกติ)	เครื่องสูบตะกอน (ปกติ/ผิดปกติ)	อื่น ๆ (ระบุ) (ปกติ/ผิดปกติ)		
1 ก.พ. 68	333	101	80.80	ระบาย	-	ปกติ	ปกติ	ปกติ	-	-	ปกติ	-	-	
2 ก.พ. 68	337	143	114.40	ระบาย	-	ปกติ	ปกติ	ปกติ	-	-	ปกติ	-	-	
3 ก.พ. 68	337	234	187.20	ระบาย	-	ปกติ	ปกติ	ปกติ	-	-	ปกติ	-	-	
4 ก.พ. 68	341	163	130.40	ระบาย	-	ปกติ	ปกติ	ปกติ	-	-	ปกติ	-	-	
5 ก.พ. 68	345	244	195.20	ระบาย	-	ปกติ	ปกติ	ปกติ	-	-	ปกติ	-	-	
6 ก.พ. 68	336	166	132.80	ระบาย	-	ปกติ	ปกติ	ปกติ	-	-	ปกติ	-	-	
7 ก.พ. 68	340	130	104.00	ระบาย	-	ปกติ	ปกติ	ปกติ	-	-	ปกติ	-	-	
8 ก.พ. 68	336	44	35.20	ระบาย	-	ปกติ	ปกติ	ปกติ	-	-	ปกติ	-	-	
9 ก.พ. 68	328	217	173.60	ระบาย	-	ปกติ	ปกติ	ปกติ	-	-	ปกติ	-	-	
10 ก.พ. 68	346	161	128.80	ระบาย	-	ปกติ	ปกติ	ปกติ	-	-	ปกติ	-	-	
11 ก.พ. 68	341	104	83.20	ระบาย	-	ปกติ	ปกติ	ปกติ	-	-	ปกติ	-	-	
12 ก.พ. 68	335	226	180.80	ระบาย	-	ปกติ	ปกติ	ปกติ	-	-	ปกติ	-	-	
13 ก.พ. 68	347	147	117.60	ระบาย	-	ปกติ	ปกติ	ปกติ	-	-	ปกติ	-	-	
14 ก.พ. 68	336	144	115.20	ระบาย	-	ปกติ	ปกติ	ปกติ	-	-	ปกติ	-	-	
15 ก.พ. 68	342	36	28.80	ระบาย	-	ปกติ	ปกติ	ปกติ	-	-	ปกติ	-	-	
16 ก.พ. 68	329	206	164.80	ระบาย	-	ปกติ	ปกติ	ปกติ	-	-	ปกติ	-	-	
17 ก.พ. 68	341	120	96.00	ระบาย	-	ปกติ	ปกติ	ปกติ	-	-	ปกติ	-	-	
18 ก.พ. 68	344	187	149.60	ระบาย	-	ปกติ	ปกติ	ปกติ	-	-	ปกติ	-	-	
19 ก.พ. 68	341	157	125.60	ระบาย	-	ปกติ	ปกติ	ปกติ	-	-	ปกติ	-	-	
20 ก.พ. 68	367	175	140.00	ระบาย	-	ปกติ	ปกติ	ปกติ	-	-	ปกติ	-	-	
21 ก.พ. 68	316	91	72.80	ระบาย	-	ปกติ	ปกติ	ปกติ	-	-	ปกติ	-	-	
22 ก.พ. 68	334	74	59.20	ระบาย	-	ปกติ	ปกติ	ปกติ	-	-	ปกติ	-	-	
23 ก.พ. 68	340	155	124.00	ระบาย	-	ปกติ	ปกติ	ปกติ	-	-	ปกติ	-	-	
24 ก.พ. 68	342	168	134.40	ระบาย	-	ปกติ	ปกติ	ปกติ	-	-	ปกติ	-	-	
25 ก.พ. 68	342	153	122.40	ระบาย	-	ปกติ	ปกติ	ปกติ	-	-	ปกติ	-	-	
26 ก.พ. 68	343	193	154.40	ระบาย	-	ปกติ	ปกติ	ปกติ	-	-	ปกติ	-	-	
27 ก.พ. 68	344	161	128.80	ระบาย	-	ปกติ	ปกติ	ปกติ	-	-	ปกติ	-	-	
28 ก.พ. 68	339	120	96.00	ระบาย	-	ปกติ	ปกติ	ปกติ	-	-	ปกติ	-	-	
			0.00	ระบาย	-	ปกติ	ปกติ	ปกติ	-	-	ปกติ	-	-	
			0.00	ระบาย	-	ปกติ	ปกติ	ปกติ	-	-	ปกติ	-	-	
			0.00	ระบาย	-	ปกติ	ปกติ	ปกติ	-	-	ปกติ	-	-	
รวม	9,502.00	4,220.00	3376.00											

วัน/เดือน/ปี	สถิติข้อมูลที่เก็บจากแหล่งกำเนิดมลพิษ													
	ปริมาณการใช้ไฟฟ้าของระบบ บำบัดน้ำเสีย (หน่วย)	ปริมาณน้ำใช้ในทุกกิจกรรมของแหล่งกำเนิดมลพิษ (ลบ.ม.)	ปริมาณน้ำเสียที่เข้าระบบบำบัดน้ำเสีย (ลบ.ม.)	การระบายน้ำทิ้งจากระบบบำบัดน้ำเสีย (ระบาย/ไม่ระบาย)	ปริมาณสารเคมีหรือสารสกัดชีวภาพที่ใช้ (ชื่อปริมาณ) (ลิตรหรือกิโลกรัม)	การทำงานของระบบบำบัดน้ำเสีย							ปริมาณตะกอนส่วนเกินที่เกิดขึ้นจากระบบน้ำเสียที่นำไปกำจัด (ลบ.ม.)	ปัญหาอุปสรรคและแนวทางแก้ไข
						ระบบน้ำเสีย (ปกติ/ผิดปกติ)	เครื่อง (ปกติ/ผิดปกติ)	เครื่องเติมอากาศ (ปกติ/ผิดปกติ)	เครื่องผสมน้ำเสีย (ปกติ/ผิดปกติ)	เครื่องกวนผสมสารเคมี (ปกติ/ผิดปกติ)	เครื่องสูบตะกอน (ปกติ/ผิดปกติ)	อื่น ๆ (ระบุ) (ปกติ/ผิดปกติ)		
1 มี.ค. 68	338	120	96.00	ระบาย	-	ปกติ	ปกติ	ปกติ	-	-	ปกติ	-	-	
2 มี.ค. 68	338	75	60.00	ระบาย	-	ปกติ	ปกติ	ปกติ	-	-	ปกติ	-	-	
3 มี.ค. 68	343	175	140.00	ระบาย	-	ปกติ	ปกติ	ปกติ	-	-	ปกติ	-	-	
4 มี.ค. 68	342	195	156.00	ระบาย	-	ปกติ	ปกติ	ปกติ	-	-	ปกติ	-	-	
5 มี.ค. 68	341	178	142.40	ระบาย	-	ปกติ	ปกติ	ปกติ	-	-	ปกติ	-	-	
6 มี.ค. 68	345	192	153.60	ระบาย	-	ปกติ	ปกติ	ปกติ	-	-	ปกติ	-	-	
7 มี.ค. 68	338	170	136.00	ระบาย	-	ปกติ	ปกติ	ปกติ	-	-	ปกติ	-	-	
8 มี.ค. 68	341	159	127.20	ระบาย	-	ปกติ	ปกติ	ปกติ	-	-	ปกติ	-	-	
9 มี.ค. 68	342	50	40.00	ระบาย	-	ปกติ	ปกติ	ปกติ	-	-	ปกติ	-	-	
10 มี.ค. 68	350	188	150.40	ระบาย	-	ปกติ	ปกติ	ปกติ	-	-	ปกติ	-	-	
11 มี.ค. 68	344	237	189.60	ระบาย	-	ปกติ	ปกติ	ปกติ	-	-	ปกติ	-	-	
12 มี.ค. 68	355	164	131.20	ระบาย	-	ปกติ	ปกติ	ปกติ	-	-	ปกติ	-	-	
13 มี.ค. 68	355	234	187.20	ระบาย	-	ปกติ	ปกติ	ปกติ	-	-	ปกติ	-	-	
14 มี.ค. 68	346	141	112.80	ระบาย	-	ปกติ	ปกติ	ปกติ	-	-	ปกติ	-	-	
15 มี.ค. 68	341	143	114.40	ระบาย	-	ปกติ	ปกติ	ปกติ	-	-	ปกติ	-	-	
16 มี.ค. 68	337	62	49.60	ระบาย	-	ปกติ	ปกติ	ปกติ	-	-	ปกติ	-	-	
17 มี.ค. 68	344	192	153.60	ระบาย	-	ปกติ	ปกติ	ปกติ	-	-	ปกติ	-	-	
18 มี.ค. 68	361	229	183.20	ระบาย	-	ปกติ	ปกติ	ปกติ	-	-	ปกติ	-	-	
19 มี.ค. 68	345	180	144.00	ระบาย	-	ปกติ	ปกติ	ปกติ	-	-	ปกติ	-	-	
20 มี.ค. 68	349	197	157.60	ระบาย	-	ปกติ	ปกติ	ปกติ	-	-	ปกติ	-	-	
21 มี.ค. 68	347	263	210.40	ระบาย	-	ปกติ	ปกติ	ปกติ	-	-	ปกติ	-	-	
22 มี.ค. 68	345	115	92.00	ระบาย	-	ปกติ	ปกติ	ปกติ	-	-	ปกติ	-	-	
23 มี.ค. 68	339	96	76.80	ระบาย	-	ปกติ	ปกติ	ปกติ	-	-	ปกติ	-	-	
24 มี.ค. 68	350	188	150.40	ระบาย	-	ปกติ	ปกติ	ปกติ	-	-	ปกติ	-	-	
25 มี.ค. 68	353	220	176.00	ระบาย	-	ปกติ	ปกติ	ปกติ	-	-	ปกติ	-	-	
26 มี.ค. 68	348	185	148.00	ระบาย	-	ปกติ	ปกติ	ปกติ	-	-	ปกติ	-	-	
27 มี.ค. 68	348	170	136.00	ระบาย	-	ปกติ	ปกติ	ปกติ	-	-	ปกติ	-	-	
28 มี.ค. 68	345	181	144.80	ระบาย	-	ปกติ	ปกติ	ปกติ	-	-	ปกติ	-	-	
29 มี.ค. 68	334	93	74.40	ระบาย	-	ปกติ	ปกติ	ปกติ	-	-	ปกติ	-	-	
30 มี.ค. 68	334	43	34.40	ระบาย	-	ปกติ	ปกติ	ปกติ	-	-	ปกติ	-	-	
31 มี.ค. 68	334	157	125.60	ระบาย	-	ปกติ	ปกติ	ปกติ	-	-	ปกติ	-	-	
รวม	10,672.00	4,992.00	3868.00											

วัน/เดือน/ปี	สถิติข้อมูลที่เก็บจากแหล่งกำเนิดมลพิษ													
	ปริมาณการใช้ไฟฟ้าของระบบ บำบัดน้ำเสีย (หน่วย)	ปริมาณน้ำใช้ในทุกกิจกรรมของแหล่งกำเนิดมลพิษ (ลบ.ม.)	ปริมาณน้ำเสียที่เข้าระบบบำบัดน้ำเสีย (ลบ.ม.)	การระบายน้ำทิ้งจากระบบ บำบัดน้ำเสีย (ระบาย/ไม่ระบาย)	ปริมาณสารเคมีหรือสารสกัดชีวภาพที่ใช้ (ชื่อปริมาณ) (ลิตรหรือกิโลกรัม)	การทำงานของระบบบำบัดน้ำเสีย							ปริมาณตะกอนส่วนเกินที่เกิดขึ้นจากระบบบำบัดน้ำเสียที่นำไปกำจัด (ลบ.ม.)	ปัญหาอุปสรรคและแนวทางแก้ไข
						ระบบบำบัดน้ำเสีย (ปกติ/ผิดปกติ)	เครื่องสูบน้ำ (ปกติ/ผิดปกติ)	เครื่องเติมอากาศ (ปกติ/ผิดปกติ)	เครื่องกวน/ผสมน้ำเสีย (ปกติ/ผิดปกติ)	เครื่องกวนผสมสารเคมี (ปกติ/ผิดปกติ)	เครื่องสูบตะกอน (ปกติ/ผิดปกติ)	อื่น ๆ (ระบุ) (ปกติ/ผิดปกติ)		
1 ม.ค. 68	329	113	90.40	ระบาย	-	ปกติ	ปกติ	ปกติ	-	-	ปกติ	-	-	
2 ม.ค. 68	333	158	126.40	ระบาย	-	ปกติ	ปกติ	ปกติ	-	-	ปกติ	-	-	
3 ม.ค. 68	335	104	83.20	ระบาย	-	ปกติ	ปกติ	ปกติ	-	-	ปกติ	-	-	
4 ม.ค. 68	336	180	144.00	ระบาย	-	ปกติ	ปกติ	ปกติ	-	-	ปกติ	-	-	
5 ม.ค. 68	327	70	56.00	ระบาย	-	ปกติ	ปกติ	ปกติ	-	-	ปกติ	-	-	
6 ม.ค. 68	328	69	55.20	ระบาย	-	ปกติ	ปกติ	ปกติ	-	-	ปกติ	-	-	
7 ม.ค. 68	332	66	52.80	ระบาย	-	ปกติ	ปกติ	ปกติ	-	-	ปกติ	-	-	
8 ม.ค. 68	327	118	94.40	ระบาย	-	ปกติ	ปกติ	ปกติ	-	-	ปกติ	-	-	
9 ม.ค. 68	334	204	163.20	ระบาย	-	ปกติ	ปกติ	ปกติ	-	-	ปกติ	-	-	
10 ม.ค. 68	332	116	92.80	ระบาย	-	ปกติ	ปกติ	ปกติ	-	-	ปกติ	-	-	
11 ม.ค. 68	334	170	136.00	ระบาย	-	ปกติ	ปกติ	ปกติ	-	-	ปกติ	-	-	
12 ม.ค. 68	332	85	68.00	ระบาย	-	ปกติ	ปกติ	ปกติ	-	-	ปกติ	-	-	
13 ม.ค. 68	327	103	82.40	ระบาย	-	ปกติ	ปกติ	ปกติ	-	-	ปกติ	-	-	
14 ม.ค. 68	329	78	62.40	ระบาย	-	ปกติ	ปกติ	ปกติ	-	-	ปกติ	-	-	
15 ม.ค. 68	335	52	41.60	ระบาย	-	ปกติ	ปกติ	ปกติ	-	-	ปกติ	-	-	
16 ม.ค. 68	332	131	104.80	ระบาย	-	ปกติ	ปกติ	ปกติ	-	-	ปกติ	-	-	
17 ม.ค. 68	342	170	136.00	ระบาย	-	ปกติ	ปกติ	ปกติ	-	-	ปกติ	-	-	
18 ม.ค. 68	342	169	135.20	ระบาย	-	ปกติ	ปกติ	ปกติ	-	-	ปกติ	-	-	
19 ม.ค. 68	337	114	91.20	ระบาย	-	ปกติ	ปกติ	ปกติ	-	-	ปกติ	-	-	
20 ม.ค. 68	335	35	28.00	ระบาย	-	ปกติ	ปกติ	ปกติ	-	-	ปกติ	-	-	
21 ม.ค. 68	350	191	152.80	ระบาย	-	ปกติ	ปกติ	ปกติ	-	-	ปกติ	-	-	
22 ม.ค. 68	344	191	152.80	ระบาย	-	ปกติ	ปกติ	ปกติ	-	-	ปกติ	-	-	
23 ม.ค. 68	342	207	165.60	ระบาย	-	ปกติ	ปกติ	ปกติ	-	-	ปกติ	-	-	
24 ม.ค. 68	349	200	160.00	ระบาย	-	ปกติ	ปกติ	ปกติ	-	-	ปกติ	-	-	
25 ม.ค. 68	354	212	169.60	ระบาย	-	ปกติ	ปกติ	ปกติ	-	-	ปกติ	-	-	
26 ม.ค. 68	344	94	75.20	ระบาย	-	ปกติ	ปกติ	ปกติ	-	-	ปกติ	-	-	
27 ม.ค. 68	342	94	75.20	ระบาย	-	ปกติ	ปกติ	ปกติ	-	-	ปกติ	-	-	
28 ม.ค. 68	350	164	131.20	ระบาย	-	ปกติ	ปกติ	ปกติ	-	-	ปกติ	-	-	
29 ม.ค. 68	346	142	113.60	ระบาย	-	ปกติ	ปกติ	ปกติ	-	-	ปกติ	-	-	
30 ม.ค. 68	345	201	160.80	ระบาย	-	ปกติ	ปกติ	ปกติ	-	-	ปกติ	-	-	
รวม	10,124.00	4,001.00	3200.80											

วัน/เดือน/ปี	สถิติข้อมูลที่เก็บจากแหล่งกำเนิดมลพิษ													
	ปริมาณการใช้ไฟฟ้าของระบบ บำบัดน้ำเสีย (หน่วย)	ปริมาณน้ำใช้ในทุกกิจกรรมของแหล่งกำเนิดมลพิษ (ลบ.ม.)	ปริมาณน้ำเสียที่เข้าระบบบำบัดน้ำเสีย (ลบ.ม.)	การระบายน้ำทิ้งจากระบบ บำบัดน้ำเสีย (ระบาย/ไม่ระบาย)	ปริมาณสารเคมีหรือสารสกัดชีวภาพที่ใช้ (ชื่อปริมาณ) (ลิตรหรือกิโลกรัม)	การทำงานของระบบบำบัดน้ำเสีย							ปริมาณตะกอนส่วนเกินที่เกิดขึ้นจากระบบบำบัดน้ำเสียที่นำไปกำจัด (ลบ.ม.)	ปัญหาอุปสรรคและแนวทางแก้ไข
						ระบบบำบัดน้ำเสีย (ปกติ/ผิดปกติ)	เครื่องสูบน้ำ (ปกติ/ผิดปกติ)	เครื่องเติมอากาศ (ปกติ/ผิดปกติ)	เครื่องกวน/ผสมน้ำเสีย (ปกติ/ผิดปกติ)	เครื่องกวนผสมสารเคมี (ปกติ/ผิดปกติ)	เครื่องสูบตะกอน (ปกติ/ผิดปกติ)	อื่น ๆ (ระบุ) (ปกติ/ผิดปกติ)		
1 พ.ค. 68	342	81	64.80	ระบาย	-	ปกติ	ปกติ	ปกติ	-	-	ปกติ	-	-	
2 พ.ค. 68	344	112	89.60	ระบาย	-	ปกติ	ปกติ	ปกติ	-	-	ปกติ	-	-	
3 พ.ค. 68	343	115	92.00	ระบาย	-	ปกติ	ปกติ	ปกติ	-	-	ปกติ	-	-	
4 พ.ค. 68	326	28	22.40	ระบาย	-	ปกติ	ปกติ	ปกติ	-	-	ปกติ	-	-	
5 พ.ค. 68	333	80	64.00	ระบาย	-	ปกติ	ปกติ	ปกติ	-	-	ปกติ	-	-	
6 พ.ค. 68	328	194	155.20	ระบาย	-	ปกติ	ปกติ	ปกติ	-	-	ปกติ	-	-	
7 พ.ค. 68	342	253	202.40	ระบาย	-	ปกติ	ปกติ	ปกติ	-	-	ปกติ	-	-	
8 พ.ค. 68	342	179	143.20	ระบาย	-	ปกติ	ปกติ	ปกติ	-	-	ปกติ	-	-	
9 พ.ค. 68	336	194	155.20	ระบาย	-	ปกติ	ปกติ	ปกติ	-	-	ปกติ	-	-	
10 พ.ค. 68	331	103	82.40	ระบาย	-	ปกติ	ปกติ	ปกติ	-	-	ปกติ	-	-	
11 พ.ค. 68	331	54	43.20	ระบาย	-	ปกติ	ปกติ	ปกติ	-	-	ปกติ	-	-	
12 พ.ค. 68	335	53	42.40	ระบาย	-	ปกติ	ปกติ	ปกติ	-	-	ปกติ	-	-	
13 พ.ค. 68	342	137	109.60	ระบาย	-	ปกติ	ปกติ	ปกติ	-	-	ปกติ	-	-	
14 พ.ค. 68	336	143	114.40	ระบาย	-	ปกติ	ปกติ	ปกติ	-	-	ปกติ	-	-	
15 พ.ค. 68	340	123	98.40	ระบาย	-	ปกติ	ปกติ	ปกติ	-	-	ปกติ	-	-	
16 พ.ค. 68	336	175	140.00	ระบาย	-	ปกติ	ปกติ	ปกติ	-	-	ปกติ	-	-	
17 พ.ค. 68	337	177	141.60	ระบาย	-	ปกติ	ปกติ	ปกติ	-	-	ปกติ	-	-	
18 พ.ค. 68	333	46	36.80	ระบาย	-	ปกติ	ปกติ	ปกติ	-	-	ปกติ	-	-	
19 พ.ค. 68	334	138	110.40	ระบาย	-	ปกติ	ปกติ	ปกติ	-	-	ปกติ	-	-	
20 พ.ค. 68	336	166	132.80	ระบาย	-	ปกติ	ปกติ	ปกติ	-	-	ปกติ	-	-	
21 พ.ค. 68	336	161	128.80	ระบาย	-	ปกติ	ปกติ	ปกติ	-	-	ปกติ	-	-	
22 พ.ค. 68	342	156	124.80	ระบาย	-	ปกติ	ปกติ	ปกติ	-	-	ปกติ	-	-	
23 พ.ค. 68	339	175	140.00	ระบาย	-	ปกติ	ปกติ	ปกติ	-	-	ปกติ	-	-	
24 พ.ค. 68	461	149	119.20	ระบาย	-	ปกติ	ปกติ	ปกติ	-	-	ปกติ	-	-	
25 พ.ค. 68	186	82	65.60	ระบาย	-	ปกติ	ปกติ	ปกติ	-	-	ปกติ	-	-	
26 พ.ค. 68	336	143	114.40	ระบาย	-	ปกติ	ปกติ	ปกติ	-	-	ปกติ	-	-	
27 พ.ค. 68	329	144	115.20	ระบาย	-	ปกติ	ปกติ	ปกติ	-	-	ปกติ	-	-	
28 พ.ค. 68				ระบาย	-	ปกติ	ปกติ	ปกติ	-	-	ปกติ	-	-	

29 พ.ค. 68				ระบาย	-	ปกติ	ปกติ	ปกติ	-	-	ปกติ	-	-
30 พ.ค. 68				ระบาย	-	ปกติ	ปกติ	ปกติ	-	-	ปกติ	-	-
31 พ.ค. 68				ระบาย	-	ปกติ	ปกติ	ปกติ	-	-	ปกติ	-	-
ผลรวม	9036	3,561	2848.80										

29 มิ.ย. 68	308	88	70.40	ระบาย	-	ปกติ	ปกติ	ปกติ	-	-	ปกติ	-	-
30 มิ.ย. 68	323	108	86.40	ระบาย	-	ปกติ	ปกติ	ปกติ	-	-	ปกติ	-	-
ผลรวม	9801	3,826	3060.80										

วัน/เดือน/ปี	สถิติข้อมูลที่ได้จากแต่ละตำแหน่งเสพติด													
	ปริมาณการใช้ไฟฟ้าของระบบบำบัดน้ำเสีย (หน่วย)	ปริมาณน้ำใช้ในทุกกิจกรรมของแหล่งกำเนิดเสพติด (ลบ.ม.)	ปริมาณน้ำเสียที่ส่งเข้าระบบแม่น้ำบัดน้ำเสีย (ลบ.ม.)	การระบายน้ำทิ้งจากระบบบำบัดน้ำเสีย (ระบาย/ไม่ระบาย)	ปริมาณสารเคมีที่ใช้ (ชื่อ ปริมาณ) (มีสพหรือกรีนฟรีน)	การทำงานของระบบบำบัดน้ำเสีย							ปริมาณตกถอนส่วนเกินที่กลิ่นจากระบบบำบัดน้ำเสียไปค่าจัด (ลบ.ม.)	ปัญหาอุปสรรคและแนวทางแก้ไข
						ระบบบำบัดน้ำเสีย (ปกติ/ผิดปกติ)	เครื่องสูบน้ำ (ปกติ/ผิดปกติ)	เครื่องเติมอากาศ (ปกติ/ผิดปกติ)	เครื่องกวน/ผสมน้ำเสีย (ปกติ/ผิดปกติ)	เครื่องกวนผสมสารเคมี (ปกติ/ผิดปกติ)	เครื่องสูบตะกอน (ปกติ/ผิดปกติ)	อื่นๆ (ระบุ) (ปกติ/ผิดปกติ)		
1 มิ.ย. 68	325	95	76.00	ระบาย	-	ปกติ	ปกติ	ปกติ	-	-	ปกติ	-	-	
2 มิ.ย. 68	327	42	33.60	ระบาย	-	ปกติ	ปกติ	ปกติ	-	-	ปกติ	-	-	
3 มิ.ย. 68	327	93	74.40	ระบาย	-	ปกติ	ปกติ	ปกติ	-	-	ปกติ	-	-	
4 มิ.ย. 68	334	120	96.00	ระบาย	-	ปกติ	ปกติ	ปกติ	-	-	ปกติ	-	-	
5 มิ.ย. 68	332	196	156.80	ระบาย	-	ปกติ	ปกติ	ปกติ	-	-	ปกติ	-	-	
6 มิ.ย. 68	323	139	111.20	ระบาย	-	ปกติ	ปกติ	ปกติ	-	-	ปกติ	-	-	
7 มิ.ย. 68	327	79	63.20	ระบาย	-	ปกติ	ปกติ	ปกติ	-	-	ปกติ	-	-	
8 มิ.ย. 68	321	90	72.00	ระบาย	-	ปกติ	ปกติ	ปกติ	-	-	ปกติ	-	-	
9 มิ.ย. 68	327	118	94.40	ระบาย	-	ปกติ	ปกติ	ปกติ	-	-	ปกติ	-	-	
10 มิ.ย. 68	336	192	153.60	ระบาย	-	ปกติ	ปกติ	ปกติ	-	-	ปกติ	-	-	
11 มิ.ย. 68	325	164	131.20	ระบาย	-	ปกติ	ปกติ	ปกติ	-	-	ปกติ	-	-	
12 มิ.ย. 68	333	169	135.20	ระบาย	-	ปกติ	ปกติ	ปกติ	-	-	ปกติ	-	-	
13 มิ.ย. 68	332	141	112.80	ระบาย	-	ปกติ	ปกติ	ปกติ	-	-	ปกติ	-	-	
14 มิ.ย. 68	317	84	67.20	ระบาย	-	ปกติ	ปกติ	ปกติ	-	-	ปกติ	-	-	
15 มิ.ย. 68	318	60	48.00	ระบาย	-	ปกติ	ปกติ	ปกติ	-	-	ปกติ	-	-	
16 มิ.ย. 68	329	161	128.80	ระบาย	-	ปกติ	ปกติ	ปกติ	-	-	ปกติ	-	-	
17 มิ.ย. 68	332	150	120.00	ระบาย	-	ปกติ	ปกติ	ปกติ	-	-	ปกติ	-	-	
18 มิ.ย. 68	330	187	149.60	ระบาย	-	ปกติ	ปกติ	ปกติ	-	-	ปกติ	-	-	
19 มิ.ย. 68	326	150	120.00	ระบาย	-	ปกติ	ปกติ	ปกติ	-	-	ปกติ	-	-	
20 มิ.ย. 68	329	185	148.00	ระบาย	-	ปกติ	ปกติ	ปกติ	-	-	ปกติ	-	-	
21 มิ.ย. 68	327	67	53.60	ระบาย	-	ปกติ	ปกติ	ปกติ	-	-	ปกติ	-	-	
22 มิ.ย. 68	312	61	48.80	ระบาย	-	ปกติ	ปกติ	ปกติ	-	-	ปกติ	-	-	
23 มิ.ย. 68	334	179	143.20	ระบาย	-	ปกติ	ปกติ	ปกติ	-	-	ปกติ	-	-	
24 มิ.ย. 68	328	135	108.00	ระบาย	-	ปกติ	ปกติ	ปกติ	-	-	ปกติ	-	-	
25 มิ.ย. 68	331	204	163.20	ระบาย	-	ปกติ	ปกติ	ปกติ	-	-	ปกติ	-	-	
26 มิ.ย. 68	329	131	104.80	ระบาย	-	ปกติ	ปกติ	ปกติ	-	-	ปกติ	-	-	
27 มิ.ย. 68	328	176	140.80	ระบาย	-	ปกติ	ปกติ	ปกติ	-	-	ปกติ	-	-	
28 มิ.ย. 68	331	62	49.60	ระบาย	-	ปกติ	ปกติ	ปกติ	-	-	ปกติ	-	-	

แบบ ทส. 2

รายงานสรุปผลการทำงานของระบบบำบัดน้ำเสีย

ชื่อแหล่งกำเนิดเสพิษ : อาคารธนาคารกรุงศรีอยุธยา จำกัด (มหาชน) (อาคารริมน้ำ)

แหล่งกำเนิดเสพิษ ตั้งอยู่เลขที่ : 1222/1 หมู่ที่ : ซอย :

ถนน : พระราม3 แขวง/ตำบล : บางโพพาง เขต/อำเภอ : เขตยานนาวา

จังหวัด : กรุงเทพมหานคร โทรศัพท์ : โทรสาร :

มี : เป็นเจ้าของหรือผู้ครอบครองแหล่งกำเนิดเสพิษ

ประกอบกิจการประเภท : อาคารที่ทำการของรัฐ และเอกชน

ประเภทย่อย : ประเภท ก ตั้งแต่ 55,000 ตารางเมตรขึ้นไป ระบุจำนวน ตาราง : 78260 ตารางเมตร

สังกัด : เอกชน

ใบอนุญาตเลขที่ (ถ้ามี) : 109/2565 ออกให้โดย : สำนักการโยธา กทม. หมดอายุ : ไม่มี

ในการนี้ขอรายงานสรุปผลการทำงานของระบบบำบัดน้ำเสีย ของแหล่งกำเนิดเสพิษสำหรับ เดือน มกราคม พ.ศ. 2568

ตามที่ได้กำหนดในมาตรา 80 แห่งพระราชบัญญัติส่งเสริมและรักษาคุณภาพสิ่งแวดล้อมแห่งชาติ พ.ศ. 2535 ในฐานะ

ลงชื่อ ธนศร วรเวช เจ้าของหรือผู้ครอบครองแหล่งกำเนิดเสพิษ

ลงชื่อ _____ ผู้ควบคุมระบบบำบัดน้ำเสีย

ใบอนุญาตเลขที่ _____ หมดอายุ _____

ออกให้โดย _____

ลงชื่อ _____ ผู้รับจ้างให้บริการบำบัดน้ำเสีย

ใบอนุญาตเลขที่ _____ หมดอายุ _____

ออกให้โดย _____

2. ข้อมูลเกี่ยวกับระบบน้ำเสีย และแหล่งรองรับน้ำทิ้ง

(1) ประเภท / ชนิดของระบบบำบัดน้ำเสีย ความสามารถในการบำบัดน้ำเสีย

(2) การทำงานของระบบบำบัดน้ำเสีย [X] แบบต่อเนื่อง 24 ชั่วโมง/วัน

[ ] แบบไม่ต่อเนื่อง (ระบุ)

(3) อุปกรณ์และเครื่องมือที่ใช้ในระบบบำบัดน้ำเสีย [X] เครื่องสูบน้ำ [X] ระบบเติมอากาศ

[ ] เครื่องกวน/ผสมน้ำเสีย [ ] เครื่องกวน/ผสมสารเคมี

[X] เครื่องสูบตะกอน [ ] อื่นๆ

[ ] อื่นๆ

[ ] อื่นๆ

รายงานสรุปผลการทำงานของระบบบำบัดน้ำเสีย

ชื่อแหล่งกำเนิดมลพิษ : อาคารธนาคารกรุงศรีอยุธยา จำกัด (มหาชน) (อาคารริมน้ำ)

แหล่งกำเนิดมลพิษ ตั้งอยู่เลขที่ : 1222/1 หมู่ที่ : ซอย :

ถนน : พระราม3 แขวง/ตำบล : บางโพงพาง เขต/ตำบล : เขตยานนาวา

จังหวัด : กรุงเทพมหานคร โทรศัพท์ : โทรสาร :

มี : เป็นเจ้าของหรือผู้ครอบครองแหล่งกำเนิดมลพิษ

ประกอบกิจการประเภท : อาคารที่ทำการของรัฐ และเอกชน

ประเภทย่อย : ประเภท ก ตั้งแต่ 55,000 ตารางเมตรขึ้นไป ระบุจำนวน ตาราง : 78260 ตารางเมตร

สังกัด : เอกชน

ใบอนุญาตเลขที่ (ถ้ามี) : 109/2565 ออกให้โดย : สำนักการโยธา กทม. หมดอายุ : ไม่มี

ในการนี้ ขอรายงานสรุปผลการทำงานของระบบบำบัดน้ำเสีย ของแหล่งกำเนิดมลพิษสำหรับ เดือน กุมภาพันธ์ พ.ศ. 2568 ตามที่ได้กำหนดในมาตรา 80 แห่งพระราชบัญญัติส่งเสริมและรักษาคุณภาพสิ่งแวดล้อมแห่งชาติ พ.ศ. 2535 ในฐานะ

ลงชื่อ ธนคร วรเวช เจ้าของหรือผู้ครอบครองแหล่งกำเนิดมลพิษ

ลงชื่อ _____ ผู้ควบคุมระบบบำบัดน้ำเสีย

ใบอนุญาตเลขที่ _____ หมดอายุ _____

ออกให้โดย _____

ลงชื่อ _____ ผู้รับจ้างให้บริการบำบัดน้ำเสีย

ใบอนุญาตเลขที่ _____ หมดอายุ _____

ออกให้โดย _____

2. ข้อมูลเกี่ยวกับระบบน้ำเสีย และแหล่งรองรับน้ำทิ้ง

(1) ประเภท / ชนิดของระบบบำบัดน้ำเสีย ความสามารถในการบำบัดน้ำเสีย

(2) การทำงานของระบบบำบัดน้ำเสีย [X] แบบต่อเนื่อง 24 ชั่วโมง/วัน

[ ] แบบไม่ต่อเนื่อง (ระบุ)

(3) อุปกรณ์และเครื่องมือที่ใช้ในระบบบำบัดน้ำเสีย [X] เครื่องสูบน้ำ [X] ระบบเติมอากาศ

[ ] เครื่องกวน/ผสมน้ำเสีย [ ] เครื่องกวน/ผสมสารเคมี

[X] เครื่องสูบตะกอน [ ] อื่นๆ

[ ] อื่นๆ

[ ] อื่นๆ

(4) แหล่งรองรับน้ำทิ้ง (ระบุ)

(5) วิธีจัดการตะกอนที่เกิดขึ้นจากระบบบำบัดน้ำเสียและวิธีการกำจัด

3. สรุปผลการทำงานของระบบบำบัดน้ำเสียเป็นรายเดือน

(1) ปริมาณการใช้ไฟฟ้าของระบบบำบัดน้ำเสีย (หน่วย) 10,618.000 หน่วย

(2) ปริมาณน้ำใช้ในทุกกิจกรรมของแหล่งกำเนิดมลพิษ (ลบ.ม.) 4,879.000 ลบ.ม.

(3) ปริมาณน้ำเสียที่เข้าระบบบำบัดน้ำเสีย (ลบ.ม.) 3,903.000 ลบ.ม.

(4) การระบายน้ำทิ้งจากระบบบำบัดน้ำเสีย [X] ระบายทุกวัน

[ ] ระบายบางวัน (ระบุจำนวนวันที่ระบาย) วัน

[ ] ไม่ระบายเลย

(5) ปริมาณสารเคมี หรือสารสกัดชีวภาพที่ใช้ ปริมาณ หน่วย

1. 0.000 กิโลกรัม

(6) การทำงานของระบบบำบัดน้ำเสีย

ระบบบำบัดน้ำเสีย [X] ปกติ [ ] ผิดปกติ

เครื่องสูบน้ำ [X] ปกติ [ ] ผิดปกติ

ระบบเติมอากาศ [X] ปกติ [ ] ผิดปกติ

เครื่องสูบตะกอน [X] ปกติ [ ] ผิดปกติ

(7) ปริมาณตะกอนส่วนเกินที่เกิดขึ้นจากระบบบำบัดน้ำเสียที่นำไปกำจัด 0.00 กิโลกรัม

(8) ปัญหา อุปสรรค และแนวทางแก้ไข

คำเตือน ๑. เจ้าของหรือผู้ครอบครองแหล่งกำเนิดมลพิษ ผู้ควบคุมระบบบำบัดน้ำเสีย หรือผู้รับจ้างให้บริการบำบัดน้ำเสียผู้ใดไม่จัดเก็บสถิติ ข้อมูล หรือไม่ทำบันทึกหรือรายงานตามมาตรา ๘๐ ต้องระวางโทษจำคุกไม่เกินหนึ่งเดือน หรือปรับไม่เกินหนึ่งหมื่นบาท หรือทั้งจำทั้งปรับตามมาตรา ๑๐๖

๒. ผู้ควบคุมระบบบำบัดน้ำเสียหรือผู้รับจ้างให้บริการบำบัดน้ำเสียผู้ใดทำบันทึกหรือรายงานโดยแสดงข้อความอันเป็นเท็จ ต้องระวางโทษจำคุกไม่เกินหนึ่งปี หรือปรับไม่เกินหนึ่งแสนบาท หรือทั้งจำทั้งปรับตามมาตรา ๑๐๗

รายงานสรุปผลการทำงานของระบบบำบัดน้ำเสีย

ชื่อแหล่งกำเนิดมลพิษ : อาคารธนาคารกรุงศรีอยุธยา จำกัด (มหาชน) (อาคารริมน้ำ)

แหล่งกำเนิดมลพิษ ตั้งอยู่เลขที่ : 1222/1 หมู่ที่ : ซอย :

ถนน : พระราม3 แขวง/ตำบล : บางโพงพาง เขต/ตำบล : เขตยานนาวา

จังหวัด : กรุงเทพมหานคร โทรศัพท์ : โทรสาร :

มี : เป็นเจ้าของหรือผู้ครอบครองแหล่งกำเนิดมลพิษ

ประกอบกิจการประเภท : อาคารที่ทำการของรัฐ และเอกชน

ประเภทย่อย : ประเภท ก ตั้งแต่ 55,000 ตารางเมตรขึ้นไป ระบุจำนวน ตาราง : 78260 ตารางเมตร

สังกัด : เอกชน

ใบอนุญาตเลขที่ (ถ้ามี) : 109/2565 ออกให้โดย : สำนักการโยธา กทม. หมดอายุ : ไม่มี

ในการนี้ ขอรายงานสรุปผลการทำงานของระบบบำบัดน้ำเสีย ของแหล่งกำเนิดมลพิษสำหรับ เดือน มีนาคม พ.ศ. 2568 ตามที่ได้กำหนดในมาตรา 80 แห่งพระราชบัญญัติส่งเสริมและรักษาคุณภาพสิ่งแวดล้อมแห่งชาติ พ.ศ. 2535 ในฐานะ

ลงชื่อ ธนคร วรเวช เจ้าของหรือผู้ครอบครองแหล่งกำเนิดมลพิษ

ลงชื่อ _____ ผู้ควบคุมระบบบำบัดน้ำเสีย

ใบอนุญาตเลขที่ _____ หมดอายุ _____

ออกให้โดย _____

ลงชื่อ _____ ผู้รับจ้างให้บริการบำบัดน้ำเสีย

ใบอนุญาตเลขที่ _____ หมดอายุ _____

ออกให้โดย _____

2. ข้อมูลเกี่ยวกับระบบน้ำเสีย และแหล่งรองรับน้ำทิ้ง

(1) ประเภท / ชนิดของระบบบำบัดน้ำเสีย ความสามารถในการบำบัดน้ำเสีย

(2) การทำงานของระบบบำบัดน้ำเสีย [X] แบบต่อเนื่อง 24 ชั่วโมง/วัน

[ ] แบบไม่ต่อเนื่อง (ระบุ)

(3) อุปกรณ์และเครื่องมือที่ใช้ในระบบบำบัดน้ำเสีย [X] เครื่องสูบน้ำ [X] ระบบเติมอากาศ

[X] เครื่องกวน/ผสมน้ำเสีย [ ] เครื่องกวน/ผสมสารเคมี

[X] เครื่องสูบตะกอน [ ] อื่นๆ

[ ] อื่นๆ

[ ] อื่นๆ

(4) แหล่งรองรับน้ำทิ้ง (ระบุ)

(5) วิธีจัดการตะกอนที่เกิดขึ้นจากระบบบำบัดน้ำเสียและวิธีการกำจัด

3. สรุปผลการทำงานของระบบบำบัดน้ำเสียเป็นรายเดือน

(1) ปริมาณการใช้ไฟฟ้าของระบบบำบัดน้ำเสีย (หน่วย) 9,502.000 หน่วย

(2) ปริมาณน้ำใช้ในทุกกิจกรรมของแหล่งกำเนิดมลพิษ (ลบ.ม.) 4,220.000 ลบ.ม.

(3) ปริมาณน้ำเสียที่เข้าระบบบำบัดน้ำเสีย (ลบ.ม.) 3,376.000 ลบ.ม.

(4) การระบายน้ำทิ้งจากระบบบำบัดน้ำเสีย [X] ระบายทุกวัน

[ ] ระบายบางวัน (ระบุจำนวนวันที่ระบาย) วัน

[ ] ไม่ระบายเลย

(5) ปริมาณสารเคมี หรือสารสกัดชีวภาพที่ใช้ ปริมาณ หน่วย

1. 0.000 กิโลกรัม

(6) การทำงานของระบบบำบัดน้ำเสีย

ระบบบำบัดน้ำเสีย [X] ปกติ [ ] ผิดปกติ

เครื่องสูบน้ำ [X] ปกติ [ ] ผิดปกติ

ระบบเติมอากาศ [X] ปกติ [ ] ผิดปกติ

เครื่องสูบตะกอน [X] ปกติ [ ] ผิดปกติ

(7) ปริมาณตะกอนส่วนเกินที่เกิดขึ้นจากระบบบำบัดน้ำเสียที่นำไปกำจัด 0.00 กิโลกรัม

(8) ปัญหา อุปสรรค และแนวทางแก้ไข

คำเตือน ๑. เจ้าของหรือผู้ครอบครองแหล่งกำเนิดมลพิษ ผู้ควบคุมระบบบำบัดน้ำเสีย หรือผู้รับจ้างให้บริการบำบัดน้ำเสียผู้ใดไม่จัดเก็บสถิติ ข้อมูล หรือไม่ทำบันทึกหรือรายงานตามมาตรา ๘๐ ต้องระวางโทษจำคุกไม่เกินหนึ่งเดือน หรือปรับไม่เกินหนึ่งหมื่นบาท หรือทั้งจำทั้งปรับตามมาตรา ๑๐๖

๒. ผู้ควบคุมระบบบำบัดน้ำเสียหรือผู้รับจ้างให้บริการบำบัดน้ำเสียผู้ใดทำบันทึกหรือรายงานโดยแสดงข้อความอันเป็นเท็จ ต้องระวางโทษจำคุกไม่เกินหนึ่งปี หรือปรับไม่เกินหนึ่งแสนบาท หรือทั้งจำทั้งปรับตามมาตรา ๑๐๗

(4) แหล่งรองรับน้ำทิ้ง (ระบุ)

(5) วิธีจัดการตะกอนที่เกิดขึ้นจากระบบบำบัดน้ำเสียและวิธีการกำจัด

3. สรุปผลการทำงานของระบบบำบัดน้ำเสียเป็นรายเดือน

(1) ปริมาณการใช้ไฟฟ้าของระบบบำบัดน้ำเสีย (หน่วย) 10,672.000 หน่วย

(2) ปริมาณน้ำใช้ในทุกกิจกรรมของแหล่งกำเนิดมลพิษ (ลบ.ม.) 4,992.000 ลบ.ม.

(3) ปริมาณน้ำเสียที่เข้าระบบบำบัดน้ำเสีย (ลบ.ม.) 3,993.000 ลบ.ม.

(4) การระบายน้ำทิ้งจากระบบบำบัดน้ำเสีย [X] ระบายทุกวัน

[ ] ระบายบางวัน (ระบุจำนวนวันที่ระบาย) วัน

[ ] ไม่ระบายเลย

(5) ปริมาณสารเคมี หรือสารสกัดชีวภาพที่ใช้ ปริมาณ หน่วย

1. 0.000 กิโลกรัม

(6) การทำงานของระบบบำบัดน้ำเสีย

ระบบบำบัดน้ำเสีย [X] ปกติ [ ] ผิดปกติ

เครื่องสูบน้ำ [X] ปกติ [ ] ผิดปกติ

ระบบเติมอากาศ [X] ปกติ [ ] ผิดปกติ

เครื่องกวน/ผสมน้ำเสีย [X] ปกติ [ ] ผิดปกติ

เครื่องสูบตะกอน [X] ปกติ [ ] ผิดปกติ

(7) ปริมาณตะกอนส่วนเกินที่เกิดขึ้นจากระบบบำบัดน้ำเสียที่นำไปกำจัด 0.00 กิโลกรัม

(8) ปัญหา อุปสรรค และแนวทางแก้ไข

คำเตือน ๑. เจ้าของหรือผู้ครอบครองแหล่งกำเนิดมลพิษ ผู้ควบคุมระบบบำบัดน้ำเสีย หรือผู้รับจ้างให้บริการบำบัดน้ำเสียผู้ใดไม่จัดเก็บสถิติ ข้อมูล หรือไม่ทำบันทึกหรือรายงานตามมาตรา ๘๐ ต้องระวางโทษจำคุกไม่เกินหนึ่งเดือน หรือปรับไม่เกินหนึ่งหมื่นบาท หรือทั้งจำทั้งปรับตามมาตรา ๑๐๖

๒. ผู้ควบคุมระบบบำบัดน้ำเสียหรือผู้รับจ้างให้บริการบำบัดน้ำเสียผู้ใดทำบันทึกหรือรายงานโดยแสดงข้อความอันเป็นเท็จ ต้องระวางโทษจำคุกไม่เกินหนึ่งปี หรือปรับไม่เกินหนึ่งแสนบาท หรือทั้งจำทั้งปรับตามมาตรา ๑๐๗

แบบ ทส. 2

รายงานสรุปผลการทำงานของระบบบำบัดน้ำเสีย

ชื่อแหล่งกำเนิดมลพิษ : อาคารธนาคารกรุงศรีอยุธยา จำกัด (มหาชน) (อาคารริมน้ำ)

แหล่งกำเนิดมลพิษ ตั้งอยู่เลขที่ : 1222/1 หมู่ที่ : ซอย :

ถนน : พระราม3 แขวง/ตำบล : บางโพงพาง เขต/ตำบล : เขตยานนาวา

จังหวัด : กรุงเทพมหานคร โทรศัพท์ : โทรสาร :

มี : เป็นเจ้าของหรือผู้ครอบครองแหล่งกำเนิดมลพิษ

ประกอบกิจการประเภท : อาคารที่ทำการของรัฐ และเอกชน

ประเภทย่อย : ประเภท ก ตั้งแต่ 55,000 ตารางเมตรขึ้นไป ระบุจำนวน ตาราง : 78260 ตารางเมตร

สังกัด : เอกชน

ใบอนุญาตเลขที่ (ถ้ามี) : 109/2565 ออกให้โดย : สำนักการโยธา กทม. หมดอายุ : ไม่มี

ในการนี้ ขอรายงานสรุปผลการทำงานของระบบบำบัดน้ำเสีย ของแหล่งกำเนิดมลพิษสำหรับ เดือน เมษายน พ.ศ. 2568 ตามที่ได้กำหนดในมาตรา 80 แห่งพระราชบัญญัติส่งเสริมและรักษาคุณภาพสิ่งแวดล้อมแห่งชาติ พ.ศ. 2535 ในฐานะ

ลงชื่อ ธนคร วรเวช เจ้าของหรือผู้ครอบครองแหล่งกำเนิดมลพิษ

ลงชื่อ _____ ผู้ควบคุมระบบบำบัดน้ำเสีย

ใบอนุญาตเลขที่ _____ หมดอายุ _____

ออกให้โดย _____

ลงชื่อ _____ ผู้รับจ้างให้บริการบำบัดน้ำเสีย

ใบอนุญาตเลขที่ _____ หมดอายุ _____

ออกให้โดย _____

2. ข้อมูลเกี่ยวกับระบบน้ำเสีย และแหล่งรองรับน้ำทิ้ง

(1) ประเภท / ชนิดของระบบบำบัดน้ำเสีย ความสามารถในการบำบัดน้ำเสีย

(2) การทำงานของระบบบำบัดน้ำเสีย [X] แบบต่อเนื่อง 24 ชั่วโมง/วัน

[ ] แบบไม่ต่อเนื่อง (ระบุ)

(3) อุปกรณ์และเครื่องมือที่ใช้ในระบบบำบัดน้ำเสีย [X] เครื่องสูบน้ำ [X] ระบบเติมอากาศ

[X] เครื่องกวน/ผสมน้ำเสีย [ ] เครื่องกวน/ผสมสารเคมี

[X] เครื่องสูบตะกอน [ ] อื่นๆ

[ ] อื่นๆ

[ ] อื่นๆ

(4) แหล่งรองรับน้ำทิ้ง (ระบุ)

(5) วิธีจัดการตะกอนที่เกิดขึ้นจากระบบบำบัดน้ำเสียและวิธีการกำจัด

3. สรุปผลการทำงานของระบบบำบัดน้ำเสียเป็นรายเดือน

(1) ปริมาณการใช้ไฟฟ้าของระบบบำบัดน้ำเสีย (หน่วย) 10,124.000 หน่วย

(2) ปริมาณน้ำใช้ในทุกกิจกรรมของแหล่งกำเนิดมลพิษ (ลบ.ม.) 4,001.000 ลบ.ม.

(3) ปริมาณน้ำเสียที่เข้าระบบบำบัดน้ำเสีย (ลบ.ม.) 3,200.800 ลบ.ม.

(4) การระบายน้ำทิ้งจากระบบบำบัดน้ำเสีย [X] ระบายทุกวัน

[ ] ระบายบางวัน (ระบุจำนวนวันที่ระบาย) วัน

[ ] ไม่ระบายเลย

(5) ปริมาณสารเคมี หรือสารสกัดชีวภาพที่ใช้ ปริมาณ หน่วย

1. 0.000 กิโลกรัม

(6) การทำงานของระบบบำบัดน้ำเสีย

ระบบบำบัดน้ำเสีย [X] ปกติ [ ] ผิดปกติ

เครื่องสูบน้ำ [X] ปกติ [ ] ผิดปกติ

ระบบเติมอากาศ [X] ปกติ [ ] ผิดปกติ

เครื่องกวน/ผสมน้ำเสีย [X] ปกติ [ ] ผิดปกติ

เครื่องสูบตะกอน [X] ปกติ [ ] ผิดปกติ

(7) ปริมาณตะกอนส่วนเกินที่เกิดขึ้นจากระบบบำบัดน้ำเสียที่นำไปกำจัด 0.00 กิโลกรัม

(8) ปัญหา อุปสรรค และแนวทางแก้ไข

คำเตือน ๑. เจ้าของหรือผู้ครอบครองแหล่งกำเนิดมลพิษ ผู้ควบคุมระบบบำบัดน้ำเสีย หรือผู้รับจ้างให้บริการบำบัดน้ำเสียผู้ใดไม่จัดเก็บสถิติ ข้อมูล หรือไม่ทำบันทึกหรือรายงานตามมาตรา ๘๐ ต้องระวางโทษจำคุกไม่เกินหนึ่งเดือน หรือปรับไม่เกินหนึ่งหมื่นบาท หรือทั้งจำทั้งปรับตามมาตรา ๑๐๖

๒. ผู้ควบคุมระบบบำบัดน้ำเสียหรือผู้รับจ้างให้บริการบำบัดน้ำเสียผู้ใดทำบันทึกหรือรายงานโดยแสดงข้อความอันเป็นเท็จ ต้องระวางโทษจำคุกไม่เกินหนึ่งปี หรือปรับไม่เกินหนึ่งแสนบาท หรือทั้งจำทั้งปรับตามมาตรา ๑๐๗

แบบ ทส. 2

รายงานสรุปผลการทำงานของระบบบำบัดน้ำเสีย

ชื่อแหล่งกำเนิดมลพิษ : อาคารธนาคารกรุงศรีอยุธยา จำกัด (มหาชน) (อาคารริมน้ำ)

แหล่งกำเนิดมลพิษ ตั้งอยู่เลขที่ : 1222/1 หมู่ที่ : ซอย :

ถนน : พระราม3 แขวง/ตำบล : บางโพงพาง เขต/ตำบล : เขตยานนาวา

จังหวัด : กรุงเทพมหานคร โทรศัพท์ : โทรสาร :

มี : เป็นเจ้าของหรือผู้ครอบครองแหล่งกำเนิดมลพิษ

ประกอบกิจการประเภท : อาคารที่ทำการของรัฐ และเอกชน

ประเภทย่อย : ประเภท ก ตั้งแต่ 55,000 ตารางเมตรขึ้นไป ระบุจำนวน ตาราง : 78260 ตารางเมตร

สังกัด : เอกชน

ใบอนุญาตเลขที่ (ถ้ามี) : 109/2565 ออกให้โดย : สำนักการโยธา กทม. หมดอายุ : ไม่มี

ในการนี้ ขอรายงานสรุปผลการทำงานของระบบบำบัดน้ำเสีย ของแหล่งกำเนิดมลพิษสำหรับ เดือน พฤษภาคม พ.ศ. 2568 ตามที่ได้กำหนดในมาตรา 80 แห่งพระราชบัญญัติส่งเสริมและรักษาคุณภาพสิ่งแวดล้อมแห่งชาติ พ.ศ. 2535 ในฐานะ

ลงชื่อ ธนคร วรเวช เจ้าของหรือผู้ครอบครองแหล่งกำเนิดมลพิษ

ลงชื่อ _____ ผู้ควบคุมระบบบำบัดน้ำเสีย

ใบอนุญาตเลขที่ _____ หมดอายุ _____

ออกให้โดย _____

ลงชื่อ _____ ผู้รับจ้างให้บริการบำบัดน้ำเสีย

ใบอนุญาตเลขที่ _____ หมดอายุ _____

ออกให้โดย _____

2. ข้อมูลเกี่ยวกับระบบน้ำเสีย และแหล่งรองรับน้ำทิ้ง

(1) ประเภท / ชนิดของระบบบำบัดน้ำเสีย ความสามารถในการบำบัดน้ำเสีย

(2) การทำงานของระบบบำบัดน้ำเสีย [X] แบบต่อเนื่อง 24 ชั่วโมง/วัน

[ ] แบบไม่ต่อเนื่อง (ระบุ)

(3) อุปกรณ์และเครื่องมือที่ใช้ในระบบบำบัดน้ำเสีย [X] เครื่องสูบน้ำ [X] ระบบเติมอากาศ

[X] เครื่องกวน/ผสมน้ำเสีย [ ] เครื่องกวน/ผสมสารเคมี

[X] เครื่องสูบตะกอน [ ] อื่นๆ

[ ] อื่นๆ

[ ] อื่นๆ

(4) แหล่งรองรับน้ำทิ้ง (ระบุ)

(5) วิธีจัดการตะกอนที่เกิดขึ้นจากระบบบำบัดน้ำเสียและวิธีการกำจัด

3. สรุปผลการทำงานของระบบบำบัดน้ำเสียเป็นรายเดือน

(1) ปริมาณการใช้ไฟฟ้าของระบบบำบัดน้ำเสีย (หน่วย) 10,367.000 หน่วย

(2) ปริมาณน้ำใช้ในทุกกิจกรรมของแหล่งกำเนิดมลพิษ (ลบ.ม.) 4,131.000 ลบ.ม.

(3) ปริมาณน้ำเสียที่เข้าระบบบำบัดน้ำเสีย (ลบ.ม.) 3,304.000 ลบ.ม.

(4) การระบายน้ำทิ้งจากระบบบำบัดน้ำเสีย [X] ระบายทุกวัน

[ ] ระบายบางวัน (ระบุจำนวนวันที่ระบาย) วัน

[ ] ไม่ระบายเลย

(5) ปริมาณสารเคมี หรือสารสกัดชีวภาพที่ใช้ ปริมาณ หน่วย

1. 0.000 กิโลกรัม

(6) การทำงานของระบบบำบัดน้ำเสีย

ระบบบำบัดน้ำเสีย [X] ปกติ [ ] ผิดปกติ

เครื่องสูบน้ำ [X] ปกติ [ ] ผิดปกติ

ระบบเติมอากาศ [X] ปกติ [ ] ผิดปกติ

เครื่องกวน/ผสมน้ำเสีย [X] ปกติ [ ] ผิดปกติ

เครื่องสูบตะกอน [X] ปกติ [ ] ผิดปกติ

(7) ปริมาณตะกอนส่วนเกินที่เกิดขึ้นจากระบบบำบัดน้ำเสียที่นำไปกำจัด 0.00 กิโลกรัม

(8) ปัญหา อุปสรรค และแนวทางแก้ไข

คำเตือน ๑. เจ้าของหรือผู้ครอบครองแหล่งกำเนิดมลพิษ ผู้ควบคุมระบบบำบัดน้ำเสีย หรือผู้รับจ้างให้บริการบำบัดน้ำเสียผู้ใดไม่จัดเก็บสถิติ ข้อมูล หรือไม่ทำบันทึกหรือรายงานตามมาตรา ๘๐ ต้องระวางโทษจำคุกไม่เกินหนึ่งเดือน หรือปรับไม่เกินหนึ่งหมื่นบาท หรือทั้งจำทั้งปรับตามมาตรา ๑๐๖

๒. ผู้ควบคุมระบบบำบัดน้ำเสียหรือผู้รับจ้างให้บริการบำบัดน้ำเสียผู้ใดทำบันทึกหรือรายงานโดยแสดงข้อความอันเป็นเท็จ ต้องระวางโทษจำคุกไม่เกินหนึ่งปี หรือปรับไม่เกินหนึ่งแสนบาท หรือทั้งจำทั้งปรับตามมาตรา ๑๐๗

รายงานสรุปผลการทำงานของระบบบำบัดน้ำเสีย

ชื่อแหล่งกำเนิดมลพิษ : อาคารธนาคารกรุงศรีอยุธยา จำกัด (มหาชน) (อาคารริมน้ำ)

แหล่งกำเนิดมลพิษ ตั้งอยู่เลขที่ : 1222/1 หมู่ที่ : ซอย :

ถนน : พระราม3 แขวง/ตำบล : บางโพงพาง เขต/อำเภอ : เขตยานนาวา

จังหวัด : กรุงเทพมหานคร โทรศัพท์ : โทรสาร :

มี : เป็นเจ้าของหรือผู้ครอบครองแหล่งกำเนิดมลพิษ

ประกอบกิจการประเภท : อาคารที่ทำการของรัฐ และเอกชน

ประเภทย่อย : ประเภท ก ตั้งแต่ 55,000 ตารางเมตรขึ้นไป ระบุจำนวน ตาราง : 78260 ตารางเมตร

สังกัด : เอกชน

ใบอนุญาตเลขที่ (ถ้ามี) : 109/2565 ออกให้โดย : สำนักการโยธา กทม. หมดอายุ : ไม่มี

ในการนี้ ขอรายงานสรุปผลการทำงานของระบบบำบัดน้ำเสีย ของแหล่งกำเนิดมลพิษสำหรับ เดือน มิถุนายน พ.ศ. 2568 ตามที่ได้กำหนดในมาตรา 80 แห่งพระราชบัญญัติส่งเสริมและรักษาคุณภาพสิ่งแวดล้อมแห่งชาติ พ.ศ. 2535 ในฐานะ

ลงชื่อ ธนคร วรเวช เจ้าของหรือผู้ครอบครองแหล่งกำเนิดมลพิษ

ลงชื่อ _____ ผู้ควบคุมระบบบำบัดน้ำเสีย

ใบอนุญาตเลขที่ _____ หมดอายุ _____

ออกให้โดย _____

ลงชื่อ _____ ผู้รับจ้างให้บริการบำบัดน้ำเสีย

ใบอนุญาตเลขที่ _____ หมดอายุ _____

ออกให้โดย _____

2. ข้อมูลเกี่ยวกับระบบบำบัดน้ำเสีย และแหล่งรองรับน้ำทิ้ง

(1) ประเภท / ชนิดของระบบบำบัดน้ำเสีย ความสามารถในการบำบัดน้ำเสีย

(2) การทำงานของระบบบำบัดน้ำเสีย [X] แบบต่อเนื่อง 24 ชั่วโมง/วัน

[ ] แบบไม่ต่อเนื่อง (ระบุ)

(3) อุปกรณ์และเครื่องมือที่ใช้ในระบบบำบัดน้ำเสีย [X] เครื่องสูบน้ำ [X] ระบบเติมอากาศ

[X] เครื่องกวน/ผสมน้ำเสีย [ ] เครื่องกวน/ผสมสารเคมี

[X] เครื่องสูบตะกอน [ ] อื่นๆ

[ ] อื่นๆ

[ ] อื่นๆ

(4) แหล่งรองรับน้ำทิ้ง (ระบุ)

(5) วิธีจัดการตะกอนที่เกิดขึ้นจากระบบบำบัดน้ำเสียและวิธีการกำจัด

3. สรุปผลการทำงานของระบบบำบัดน้ำเสียเป็นรายเดือน

(1) ปริมาณการใช้ไฟฟ้าของระบบบำบัดน้ำเสีย (หน่วย) 9,801.000 หน่วย

(2) ปริมาณน้ำใช้ในทุกกิจกรรมของแหล่งกำเนิดมลพิษ (ลบ.ม.) 3,826.000 ลบ.ม.

(3) ปริมาณน้ำเสียที่เข้าระบบบำบัดน้ำเสีย (ลบ.ม.) 3,060.800 ลบ.ม.

(4) การระบายน้ำทิ้งจากระบบบำบัดน้ำเสีย [X] ระบายทุกวัน

[ ] ระบายบางวัน (ระบุจำนวนวันที่ระบาย) วัน

[ ] ไม่ระบายเลย

(5) ปริมาณสารเคมี หรือสารสกัดชีวภาพที่ใช้ ปริมาณ หน่วย

1. 0.000 กิโลกรัม

(6) การทำงานของระบบบำบัดน้ำเสีย

ระบบบำบัดน้ำเสีย [X] ปกติ [ ] ผิดปกติ

เครื่องสูบน้ำ [X] ปกติ [ ] ผิดปกติ

ระบบเติมอากาศ [X] ปกติ [ ] ผิดปกติ

เครื่องกวน/ผสมน้ำเสีย [X] ปกติ [ ] ผิดปกติ

เครื่องสูบตะกอน [X] ปกติ [ ] ผิดปกติ

(7) ปริมาณตะกอนส่วนเกินที่เกิดขึ้นจากระบบบำบัดน้ำเสียที่นำไปกำจัด 0.00 กิโลกรัม

(8) ปัญหา อุปสรรค และแนวทางแก้ไข

คำเตือน ๑. เจ้าของหรือผู้ครอบครองแหล่งกำเนิดมลพิษ ผู้ควบคุมระบบบำบัดน้ำเสีย หรือผู้รับจ้างให้บริการบำบัดน้ำเสียผู้ใดไม่จัดเก็บสถิติ ข้อมูล หรือไม่ทำบันทึกหรือรายงานตามมาตรา ๘๐ ต้องระวางโทษจำคุกไม่เกินหนึ่งเดือน หรือปรับไม่เกินหนึ่งหมื่นบาท หรือทั้งจำทั้งปรับตามมาตรา ๑๐๖

๒. ผู้ควบคุมระบบบำบัดน้ำเสียหรือผู้รับจ้างให้บริการบำบัดน้ำเสียผู้ใดทำบันทึกหรือรายงานโดยแสดงข้อความอันเป็นเท็จ ต้องระวางโทษจำคุกไม่เกินหนึ่งปี หรือปรับไม่เกินหนึ่งแสนบาท หรือทั้งจำทั้งปรับตามมาตรา ๑๐๗

IYARA INTERTRADE CO., LTD.

121 RS Tower Building, 20th Floor, Room 121/66-67, Ratchadapisek Rd., Din Daeng, Bangkok 10400 Thailand Tel. +662 012 6456 (Auto) Fax. +662 012 6459 TAX ID No. 0105543066171 E-mail: sales@iyaraintertrade.co.th

INSPECTION REPORT

J/L - JLS025/052

พนักงานขาย จักรพันธ์

ชื่อลิฟท์/ลูกค้า: Krungsri Rama3 เครื่อง1 เบอร์โทรศัพท์:

ที่อยู่: สถานที่ติดตั้ง:

Gen model: P1125P1	S/N: FGWGS860CRT400124	Radiator S/N:
Alternator model: LL8224H	S/N: 746274 001	Hour: 24.7
Engine model: 4008-30TAG3	S/N: DGDH0155S14384F	Date: 5/4/68

☐ Per-delivery ☐ Commissioning ☐ Preventive maintenance

Item	Description	Check	Remark
1	ระบบหล่อเย็น (Cooling System)		
1.1	ตรวจเช็คระดับน้ำ ในหม้อน้ำ :(Top up), ตรวจเช็คสภาพของฝาหม้อน้ำ	✓	
1.2	ตรวจเช็คสภาพของ Belt Tension, Thermostat Housing	✓	-เปลี่ยนน้ำหล่อเย็น
1.3	ตรวจเช็คสภาพของ Radiator, water pump. การรั่วซึมของหม้อน้ำ , ท่อยาง, ปั๊มน้ำ	✓	
2	ระบบหล่อลื่น (Lubrication System)		
2.1	ตรวจเช็คระดับน้ำ มันหล่อลื่นจาก Dipstick (H : ☑ / M: ☐ / L: ☐)	✓	
2.2	ตรวจเช็คสภาพของ Oil Fler และการรั่วซึมของน้ำ มันหล่อลื่นตามจุดต่าง ๆ	✓	-เปลี่ยนน้ำมันเครื่อง+ไส้กรองน้ำมันเครื่อง
2.3	ตรวจเช็คสภาพของ Breather Pipe, Oil Sampling point, Filter Cap	✓	
3	ระบบน้ำ มันเชื้อเพลิง: (Fuel System)		
3.1	ตรวจเช็คระดับน้ำ มันเชื้อเพลิงในถัง (F: ☑ / M: ☐ / E: ☐)	✓	
3.2	ตรวจเช็คสภาพของ Primary Fuel Filter และ การรั่วซึมของน้ำ มันเชื้อเพลิง	✓	-เปลี่ยนไส้กรองน้ำมันเชื้อเพลิง
3.3	ตรวจเช็คสภาพของ Secondary Fuel Filter และ การรั่วซึมของน้ำ มันเชื้อเพลิง	✓	
3.4	ตรวจเช็คสภาพของ Fuel Injection Pump, Relief Valve, Fuel Lift Pump,	✓	
3.5	ตรวจเช็คสภาพของ Governor, Throttle Lever, Governor Weights	✓	
4	ระบบอากาศ: (Air System & Exhaust System)		
4.1	ตรวจเช็คสภาพของ Air Filter Component	✓	-เปลี่ยนไส้กรองอากาศ
4.2	ตรวจเช็คสภาพของ Turbocharger, Inlet Manifold, Exhaust Manifold	✓	
5	ระบบไฟฟ้า: (Electric System)		
5.1	ตรวจเช็คสภาพของ สายไฟ, จุดต่อสายไฟตามจุดต่าง ๆ	✓	
5.2	DC: ตรวจเช็คสภาพของแบตเตอรี่, ขั้วแบตเตอรี่, สายไฟ และ สาย Ground	✓	
5.3	DC: ตรวจเช็คระดับน้ำ กลั่นในแบตเตอรี่ รถถัง (Top up) (H: ☐ / M: ☐ / L: ☐)	✓	-แบตเตอรี่ก็จึงแห้ง
5.4	AC: ตรวจเช็คสภาพของอุปกรณ์ทำ งานของ Circuit breaker	✓	
6	Control Panel Functional Operation:		
6.1	ทดสอบหลอดไฟ LED ของแผงควบคุมทะเบียน: (Lamp Test / Reset)	✓	
6.2	เกจวัดความดันน้ำมันเครื่อง(- PSI) (6.0 BAR)	✓	-เปลี่ยนถ่ายของเหลวและไส้กรองต่างๆ
6.3	เกจวัดอุณหภูมิน้ำ หล่อเย็น (30 °C) (- °F)	✓	-สตาร์ทเครื่องทดสอบ เครื่องทำงานปกติ
6.4	เกจวัด ความเร็วรอบ (1500 rpm) (ค่าความดัน 50 Hz)	✓	
6.5	เกจวัด Battery Charging (DC 27.9 Volt)	✓	
6.6	การทำ งานของอุปกรณ์ของเครื่องสตาร์ทเครื่องในตำแหน่ง ๆ	✓	
6.7	การทำ งานของปุ่ม Emergency Stop Push :	✓	
6.8	การทำ งานของสวิทช์ AC Volt & Amp Selector :	✓	
6.9	การทำ งานของสวิทช์ Start แบบ Manual (Run), แบบ Auto และ Stop	✓	

7	การทดสอบแรงดันเครื่องกำเนิดไฟฟ้า	ค่าแรงดันไฟฟ้า : (Volt)						ค่ากระแสไฟฟ้า : (Amp)		
	ตำแหน่งที่ทำการวัด	L1 - N	N2 - N	L3 - N	L1 - L2	L2 - L3	L3 - L1	L1	L2	L3
7.1	สภาวะไม่มีโหลด : (No Load)	232	231	232	402	401	400	-	-	-
7.2	สภาวะมีโหลด : (Load)	-	-	-	-	-	-	-	-	-

(ตัวแทนบริการ) ลงชื่อ [redacted] วันที่ 5/4/68 ( )

(ตัวแทนลูกค้า) ลงชื่อ [redacted] วันที่ 5/4/68 ( )

IYARA INTERTRADE CO., LTD.

121 RS Tower Building, 20th Floor, Room 121/66-67, Ratchadapisek Rd., Din Daeng, Bangkok 10400 Thailand Tel.
+662 012 6456 (Auto) Fax. +662 012 6459 TAX ID No. 0105543066171 E-mail: sales@iyaraintertrade.co.th

INSPECTION REPORT

J/L - JLS JLS024/052
พนักงานขาย จักรพนธ

ชื่อบริษัท/ลูกค้า Krungsri Rama3 เครื่อง2 เบอร์โทรศัพท์
ที่อยู่ สถานที่ติดตั้ง

Gen model: P1125P1	S/N: FGWGS860JRT400123	Radiator S/N:
Alternator model: LL244H	S/N: 746159 001	Hour: 19.6
Engine model: 4008-30TAG3	S/N: DGDH0155S14386F	Date: 5/4/68

☐ Per-delivery ☐ Commissioning ☐ Preventive maintenance

Item	Description	Check	Remark
1	ระบบหล่อเย็น: (Cooling System)		
1.1	ตรวจเช็คระดับน้ำ ในหม้อน้ำ :(Top up), ตรวจเช็คสภาพของฝาหม้อน้ำ	✓	
1.2	ตรวจเช็คสภาพของ Belt Tension, Thermostat Housing	✓	-เปลี่ยนน้ำหล่อเย็น
1.3	ตรวจเช็คสภาพของ Radiator, water pump. การรั่วซึมของหม้อน้ำ , ท่อยาง, ปั๊มน้ำ	✓	
2	ระบบหล่อลื่น (Lubrication System)		
2.1	ตรวจเช็คระดับน้ำ ดับหล่อลื่นจาก Dipstick (H: ☑ / M: ☐ / L: ☐)	✓	
2.2	ตรวจเช็คสภาพของ Oil Filter และการรั่วซึมของน้ำ ดับหล่อลื่นตามจุดต่าง ๆ	✓	-เปลี่ยนน้ำมันเครื่อง+ไส้กรองน้ำมันเครื่อง
2.3	ตรวจเช็คสภาพของ Breather Pipe, Oil Sampling point, Filter Cap	✓	
3	ระบบน้ำ ดับเชื้อเพลิง: (Fuel System)		
3.1	ตรวจเช็คระดับน้ำ ดับเชื้อเพลิงในถัง (F: ☐ / M: ☐ / E: ☐)	✓	
3.2	ตรวจเช็คสภาพของ Primary Fuel Filter และ การรั่วซึมของน้ำ ดับเชื้อเพลิง	✓	-เปลี่ยนไส้กรองน้ำมันเชื้อเพลิง
3.3	ตรวจเช็คสภาพของ Secondary Fuel Filter และ การรั่วซึมของน้ำ ดับเชื้อเพลิง	✓	
3.4	ตรวจเช็คสภาพของ Fuel Injection Pump, Relief Valve, Fuel Lift Pump,	✓	
3.5	ตรวจเช็คสภาพของ Governor, Throttle Lever, Governor Weights	✓	
4	ระบบอากาศ: (Air System & Exhaust System)		
4.1	ตรวจเช็คสภาพของ Air Filter Component	✓	-เปลี่ยนไส้กรองอากาศ
4.2	ตรวจเช็คสภาพของ Turbocharger, Inlet Manifold, Exhaust Manifold	✓	
5	ระบบไฟฟ้า: (Electric System)		
5.1	ตรวจสภาพของ สายไฟ, จุดต่อสายไฟตามจุดต่าง ๆ	✓	
5.2	DC: ตรวจเช็คสภาพของแบตเตอรี่, ขั้วแบตเตอรี่, สายไฟ และ สาย Ground	✓	
5.3	DC: ตรวจเช็คระดับน้ำ กลั่นในแบตเตอรี่ ระดับ (Top up) (H: ☐ / M: ☐ / L: ☐)	✓	-แบตเตอรี่ถึงแห้ง
5.4	AC: ตรวจเช็คสภาพของเบรกเกอร์ ภายของ Circuit breaker	✓	
6	Control Panel Functional Operation:		
6.1	ทดสอบหลอดไฟ LED แสดงสัญญาณเตือน: (Lamp Test / Reset)	✓	
6.2	เกจวัดความดันน้ำมันเครื่อง(- PSI) (5.47 BAR)	✓	-เปลี่ยนถ่ายของเหลวและไส้กรองต่างๆ
6.3	เกจวัดอุณหภูมิน้ำ หล่อเย็น (52 °C) (- °F)	✓	-สตาร์ทเครื่องตรวจสอบ เครื่องทำงานปกติ
6.4	เกจวัด ความเร็วรอบ (1500 rpm) (ค่าความถี่ 50 Hz)	✓	
6.5	เกจวัด Battery Charging (DC 26.4 Volt)	✓	
6.6	การทำ ภายของสัญญาณเตือนสภาวะเกตร้องในส่วนต่าง ๆ	✓	
6.7	การทำ ภายของปุ่ม Emergency Stop Push :	✓	
6.8	การทำ ภายของสวิทช์ AC Volt & Amp Selector :	✓	
6.9	การทำ ภายของสวิทช์ Start แบบ Manual (Run), แบบ Auto และ Stop	✓	

7	การทดสอบเครื่องทำ เมื่อไฟฟ้าไม่มี	ค่าแรงดันไฟฟ้า : (Volt)						ค่ากระแสไฟฟ้า : (Amp)		
	ค่าแรงดันที่ทำการวัด	L1 - N	N2 - N	L3 - N	L1 - L2	L2 - L3	L3 - L1	L1	L2	L3
7.1	สภาวะไม่มีโหลด : (No Load)	230	230	230	400	401	401	-	-	-
7.2	สภาวะมีโหลด : (Load)	-	-	-	-	-	-	-	-	-

(ตัวแทนบริษัท) ลงชื่อ [redacted] วันที่ 5/4/68 ( )

(ตัวแทนลูกค้า) ลงชื่อ [redacted] วันที่ 5/4/68 ( )

IYARA INTERTRADE CO., LTD.

121 RS Tower Building, 20th Floor, Room 121/66-67, Ratchadapisek Rd., Din Daeng, Bangkok 10400 Thailand Tel.
+662 012 6456 (Auto) Fax. +662 012 6459 TAX ID No. 0105543066171 E-mail: sales@iyaraintertrade.co.th

INSPECTION REPORT

J/L - JLS
พนักงานขาย

ชื่อบริษัท/ลูกค้า กรุงศรีพระรามา3 เครื่อง 1 PM2/4 เบอร์โทรศัพท์
ที่อยู่ สถานที่ติดตั้ง

Gen model: P1125P1	S/N: FGWGS860CRT400124	Radiator S/N:
Alternator model: LL8224H	S/N: 746274 001	Hour: 26
Engine model: 4008-30TAG3	S/N: DgDH0155S14384F	Date: 7/7/68

☐ Per-delivery ☐ Commissioning ☑ Preventive maintenance

Item	Description	Check	Remark
1	ระบบหล่อเย็น: (Cooling System)		
1.1	ตรวจเช็คระดับน้ำ ในหม้อน้ำ :(Top up), ตรวจเช็คสภาพของฝาหม้อน้ำ	✓	-ระดับน้ำหล่อเป็นปกติ
1.2	ตรวจเช็คสภาพของ Belt Tension, Thermostat Housing	✓	
1.3	ตรวจเช็คสภาพของ Radiator, water pump. การรั่วซึมของหม้อน้ำ , ท่อยาง, ปั๊มน้ำ	✓	- ไม่พบรอยรั่วซึมของน้ำหล่อเย็น
2	ระบบหล่อลื่น (Lubrication System)		
2.1	ตรวจเช็คระดับน้ำ ดับหล่อลื่นจาก Dipstick (H: ☑ / M: ☐ / L: ☐)	✓	-ระดับน้ำมันเครื่องปกติ
2.2	ตรวจเช็คสภาพของ Oil Filter และการรั่วซึมของน้ำ ดับหล่อลื่นตามจุดต่าง ๆ	✓	
2.3	ตรวจเช็คสภาพของ Breather Pipe, Oil Sampling point, Filter Cap	✓	- ไม่พบรอยรั่วซึมของน้ำมันเครื่อง
3	ระบบน้ำ ดับเชื้อเพลิง: (Fuel System)		
3.1	ตรวจเช็คระดับน้ำ ดับเชื้อเพลิงในถัง (F: ☑ / M: ☐ / E: ☐)	✓	-ระดับน้ำมันเชื้อเพลิงปกติ 2300/2400L
3.2	ตรวจเช็คสภาพของ Primary Fuel Filter และ การรั่วซึมของน้ำ ดับเชื้อเพลิง	✓	
3.3	ตรวจเช็คสภาพของ Secondary Fuel Filter และ การรั่วซึมของน้ำ ดับเชื้อเพลิง	✓	- ไม่พบรอยรั่วซึมของน้ำมันเชื้อเพลิง
3.4	ตรวจเช็คสภาพของ Fuel Injection Pump, Relief Valve, Fuel Lift Pump,	✓	
3.5	ตรวจเช็คสภาพของ Governor, Throttle Lever, Governor Weights	✓	
4	ระบบอากาศ: (Air System & Exhaust System)		
4.1	ตรวจเช็คสภาพของ Air Filter Component	✓	-สภาพกรองอากาศปกติ
4.2	ตรวจเช็คสภาพของ Turbocharger, Inlet Manifold, Exhaust Manifold	✓	
5	ระบบไฟฟ้า: (Electric System)		
5.1	ตรวจสภาพของ สายไฟ, จุดต่อสายไฟตามจุดต่าง ๆ	✓	-จุดต่อสาย/ไฟปกติ
5.2	DC: ตรวจเช็คสภาพของแบตเตอรี่, ขั้วแบตเตอรี่, สายไฟ และ สาย Ground	✓	-แบต No1. Cca 1165a 13.20v 2.57Milliohm
5.3	DC: ตรวจเช็คระดับน้ำ กลั่นในแบตเตอรี่ ระดับ (Top up) (H: ☐ / M: ☐ / L: ☐)	✓	-แบต No2. Cca 1205a 13.20v 2.48Milliohm
5.4	AC: ตรวจเช็คสภาพของเบรกเกอร์ ภายของ Circuit breaker	✓	-แบตเตอรี่ถึงแห้ง
6	Control Panel Functional Operation:		
6.1	ทดสอบหลอดไฟ LED แสดงสัญญาณเตือน: (Lamp Test / Reset)	✓	
6.2	เกจวัดความดันน้ำมันเครื่อง(- PSI) (5.96 BAR)	✓	-ทำความสะอาดและตรวจเช็คส่วนต่างๆของเครื่อง
6.3	เกจวัดอุณหภูมิน้ำ หล่อเย็น (62 °C) (- °F)	✓	-สตาร์ทเครื่องทดสอบ เครื่องทำงานปกติ
6.4	เกจวัด ความเร็วรอบ (1500 rpm) (ค่าความถี่ 50 Hz)	✓	
6.5	เกจวัด Battery Charging (DC 28.2 Volt)	✓	
6.6	การทำ ภายของสัญญาณเตือนสภาวะเกตร้องในส่วนต่าง ๆ	✓	
6.7	การทำ ภายของปุ่ม Emergency Stop Push :	✓	
6.8	การทำ ภายของสวิทช์ AC Volt & Amp Selector :	✓	
6.9	การทำ ภายของสวิทช์ Start แบบ Manual (Run), แบบ Auto และ Stop	✓	

7	การทดสอบเครื่องทำ เมื่อไฟฟ้าไม่มี	ค่าแรงดันไฟฟ้า : (Volt)						ค่ากระแสไฟฟ้า : (Amp)		
	ค่าแรงดันที่ทำการวัด	L1 - N	N2 - N	L3 - N	L1 - L2	L2 - L3	L3 - L1	L1	L2	L3
7.1	สภาวะไม่มีโหลด : (No Load)	231	232	232	402	401	401	-	-	-
7.2	สภาวะมีโหลด : (Load)	-	-	-	-	-	-	-	-	-

(ตัวแทนบริษัท) ลงชื่อ [redacted] วันที่ 7/7/68 ( )

(ตัวแทนลูกค้า) ลงชื่อ [redacted] วันที่ 7/7/68 ( )

IYARA INTERTRADE CO., LTD.

121 RS Tower Building, 20th Floor, Room 121/66-67, Ratchadapisek Rd., Din Daeng, Bangkok 10400 Thailand Tel.
+662 012 6456 (Auto) Fax. +662 012 6459 TAX ID No. 0105543066171 E-mail: sales@iyaraintertrade.co.th

INSPECTION REPORT

J/L - JLS
พนักงานขาย

ชื่อบริษัท/ลูกค้า กรุงศรีพระรามา3 เครื่อง2 PM2/4 เบอร์โทรศัพท์
ที่อยู่ สถานที่ติดตั้ง

Gen model: P125P1	S/N: FGWGS860JRT400123	Radiator S/N:
Alternator model: LL8224H	S/N: 746159 001	Hour: 27.1
Engine model: 4008-30TAG3	S/N: DGDH0155S14396F	Date: 7/7/68

☐ Per-delivery ☐ Commissioning ☑ Preventive maintenance

Item	Description	Check	Remark
1	ระบบหล่อเย็น: (Cooling System)		
1.1	ตรวจเช็คระดับน้ำ ในหม้อน้ำ :(Top up), ตรวจเช็คสภาพของฝาหม้อน้ำ	✓	-ระดับน้ำหล่อเป็นปกติ
1.2	ตรวจเช็คสภาพของ Belt Tension, Thermostat Housing	✓	
1.3	ตรวจเช็คสภาพของ Radiator, water pump. การรั่วซึมของหม้อน้ำ , ท่อยาง, ปั๊มน้ำ	✓	- ไม่พบรอยรั่วซึมของน้ำหล่อเย็น
2	ระบบหล่อลื่น (Lubrication System)		
2.1	ตรวจเช็คระดับน้ำ ดับหล่อลื่นจาก Dipstick (H: ☑ / M: ☐ / L: ☐)	✓	-ระดับน้ำมันเครื่องปกติ
2.2	ตรวจเช็คสภาพของ Oil Filter และการรั่วซึมของน้ำ ดับหล่อลื่นตามจุดต่าง ๆ	✓	
2.3	ตรวจเช็คสภาพของ Breather Pipe, Oil Sampling point, Filter Cap	✓	- ไม่พบรอยรั่วซึมของน้ำมันเครื่อง
3	ระบบน้ำ ดับเชื้อเพลิง: (Fuel System)		
3.1	ตรวจเช็คระดับน้ำ ดับเชื้อเพลิงในถัง (F: ☑ / M: ☐ / E: ☐)	✓	-ระดับน้ำมันเชื้อเพลิงปกติ 2300/2400L
3.2	ตรวจเช็คสภาพของ Primary Fuel Filter และ การรั่วซึมของน้ำ ดับเชื้อเพลิง	✓	
3.3	ตรวจเช็คสภาพของ Secondary Fuel Filter และ การรั่วซึมของน้ำ ดับเชื้อเพลิง	✓	- ไม่พบรอยรั่วซึมของน้ำมันเชื้อเพลิง
3.4	ตรวจเช็คสภาพของ Fuel Injection Pump, Relief Valve, Fuel Lift Pump,	✓	
3.5	ตรวจเช็คสภาพของ Governor, Throttle Lever, Governor Weights	✓	
4	ระบบอากาศ: (Air System & Exhaust System)		
4.1	ตรวจเช็คสภาพของ Air Filter Component	✓	-สภาพกรองอากาศปกติ
4.2	ตรวจเช็คสภาพของ Turbocharger, Inlet Manifold, Exhaust Manifold	✓	
5	ระบบไฟฟ้า: (Electric System)		
5.1	ตรวจสภาพของ สายไฟ, จุดต่อสายไฟตามจุดต่าง ๆ	✓	-จุดต่อสาย/ไฟปกติ
5.2	DC: ตรวจเช็คสภาพของแบตเตอรี่, ขั้วแบตเตอรี่, สายไฟ และ สาย Ground	✓	-แบต No1. Cca 1220a 13.20v 2.45Milliohm
5.3	DC: ตรวจเช็คระดับน้ำ กลั่นในแบตเตอรี่ ระดับ (Top up) (H: ☐ / M: ☐ / L: ☐)	✓	-แบต No2. Cca 1180a 13.20v 2.53Milliohm
5.4	AC: ตรวจเช็คสภาพของเบรกเกอร์ ภายของ Circuit breaker	✓	-แบตเตอรี่ถึงแห้ง
6	Control Panel Functional Operation:		
6.1	ทดสอบหลอดไฟ LED แสดงสัญญาณเตือน: (Lamp Test / Reset)	✓	
6.2	เกจวัดความดันน้ำมันเครื่อง(- PSI) (5.42 BAR)	✓	-ทำความสะอาดและตรวจเช็คส่วนต่างๆของเครื่อง
6.3	เกจวัดอุณหภูมิน้ำ หล่อเย็น (63 °C) (- °F)	✓	-สตาร์ทเครื่องทดสอบ เครื่องทำงานปกติ
6.4	เกจวัด ความเร็วรอบ (1500 rpm) (ค่าความถี่ 50 Hz)	✓	
6.5	เกจวัด Battery Charging (DC 26.4 Volt)	✓	
6.6	การทำ ภายของสัญญาณเตือนสภาวะเกตร้องในส่วนต่าง ๆ	✓	
6.7	การทำ ภายของปุ่ม Emergency Stop Push :	✓	
6.8	การทำ ภายของสวิทช์ AC Volt & Amp Selector :	✓	
6.9	การทำ ภายของสวิทช์ Start แบบ Manual (Run), แบบ Auto และ Stop	✓	

7	การทดสอบเครื่องทำ เมื่อไฟฟ้าไม่มี	ค่าแรงดันไฟฟ้า : (Volt)						ค่ากระแสไฟฟ้า : (Amp)		
	ค่าแรงดันที่ทำการวัด	L1 - N	N2 - N	L3 - N	L1 - L2	L2 - L3	L3 - L1	L1	L2	L3
7.1	สภาวะไม่มีโหลด : (No Load)	230	230	230	398	398	398	-	-	-
7.2	สภาวะมีโหลด : (Load)	-	-	-	-	-	-	-	-	-

(ตัวแทนบริษัท) ลงชื่อ [redacted] วันที่ 7/7/68 ( )

(ตัวแทนลูกค้า) ลงชื่อ [redacted] วันที่ 7/7/68 ( )

Nonlawa Management Co.,Ltd.

FIRE PUMP WEEKLY TESTING

PROJECT TITLE :
ADDRESS :
DATE : 06/04/69
LOCATION : สวน ทาง ปั๊มน้ำ ชั้น 1

EQUIPMENT CODE	MAN-HOUR USED
BRAND (Engine)	CLARKE
MODEL (Engine)	
BRAND (Alternator)	AURORA
MODEL (Alternator)	
kW / RPM / GPM	1500 RPM 2100 RPM

PERIOD 24.5

Before Test To Check / ตรวจเช็คก่อนทดสอบ

Task	Standards	Result / ผลดำเนินการ
- Lubricating Oil Level / ระดับน้ำมันหล่อลื่น	Level Low-Hi	L.H
- Cooling Water Level / ระดับน้ำระบายความร้อน	Level Low-Hi	H
- Batteries Distilled Water Level / ระดับน้ำกลั่นของแบตเตอรี่	Level Low-Hi	H
- Batteries Voltage / แรงดันของแบตเตอรี่	VDC	13.94 / 13.89
- Fuel Tank Level / ระดับเชื้อเพลิงในถัง	3/4 Tank	3/4
- Fuel Oil Leaks / การรั่วไหลของน้ำมันเชื้อเพลิง	N	N
- Lubricating Oil Leaks / การรั่วไหลของน้ำมันหล่อลื่น	N	N
- Cooling Water Leaks / การรั่วไหลของน้ำระบายความร้อน	N	N
- Tightness Of Bolts And Nuts / ตรวจเช็คสภาพของสลัก และน็อต	N	N
- Tightness Of Electrical Terminal Connections / ตรวจเช็คสภาพของขั้วต่อสายไฟฟ้า	N	N
- Air Cleaner Element / ตรวจเช็คไส้กรองอากาศ	N	N
- Fuel Filter Element / ตรวจเช็คไส้กรองน้ำมัน	N	N
- V Belts Condition / ตรวจเช็คสภาพของสายพาน	N	N

Test / ระหว่างทดสอบ

☑ Auto ☐ Fire Pump No.1 ☐ Manual TEST / ทดสอบ ☑ Water Drain ☑ Switch On

Time Set : 10 นาที
Time Start : 03:05
Time Stop : 03:15
Time Start :
Time Stop :

Task	Standards	Result / ผลดำเนินการ
- Engine RPM / ความเร็วรอบของเครื่องยนต์	3000 RPM	2909
- Heat Exchang Condition / ตรวจสอบรูดระบายความร้อนของเครื่อง (ความรู้สึกนอก)	N	N
- Lubricating Oil Pressure / ขุนกูลิ้นของน้ำมันหล่อลื่น	60 -100PSI/4-6Bars	41
- Cooling Water Temperature / ขุนกูลิ้นของน้ำระบายความร้อน	160-200F/71-93C	90
- Inlet Water Fire Pump Pressure / แรงดันน้ำที่เข้าเครื่องยนต์	PSI	2.95
- Outlet Water Fire Pump Pressure / แรงดันน้ำที่ออกจากเครื่องยนต์	PSI	2.2
- Check Vibrations / ตรวจเช็คการสั่นของเครื่องยนต์	N	N
- Check All Moving Parts For Abnormal Sounds / ตรวจเช็คส่วนที่มีการเคลื่อนที่และความผิดปกติของเสียง	N	N

After Test / หลังการทดสอบ

Task	Standards	Result / ผลดำเนินการ
- Position Selector Switch / ตำแหน่งการเลือกสวิทช์	Auto	Auto
- Fuel Tank Level / ระดับเชื้อเพลิงในถัง	3/4 Tank	
- Batteries Charging AMPS. / กระแสในการชาร์จแบตเตอรี่	A	13.6 / 13.6
- Batteries Voltages / แรงดันไฟฟ้าในแบตเตอรี่	VDC	
- Running Hours / ชั่วโมงเวลาในการทำงาน	Hour	24.5

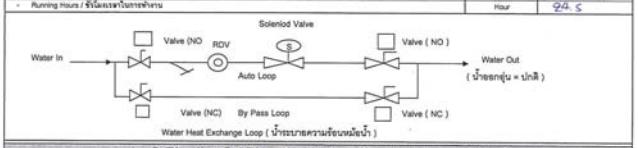

/ = Do PM , X = Don't PM , N = Normal , AB = Abnormal , - = Non Install

RECOMMENDATIONS / REMARKS: ปกติ ทดสอบ

SAFETY NOTE : 1.) Make Sure Disconnect Power Before Touching Any Electrical Parts. / ต้องแน่ใจว่าได้ตัดกระแสไฟฟ้าแล้ว ก่อนที่จะสัมผัสส่วนที่มีไฟฟ้าจ่าย
2.) Make Sure To Show Warning Sign At Control Panel. / ต้องแน่ใจว่าได้มีการติดป้ายเตือนเอาไว้บนตู้ควบคุมต่างๆ ที่ดำเนินการ
3.) Make sure that after the operation. System in the status. Work as normal. / ต้องแน่ใจว่าระบบอยู่ในสภาวะปกติ หลังจากดำเนินการซ่อมแซม

SERVICE BY	CHECKED/ VERIFIED BY :	CUSTOMER'S ACCEPTANCE
1 [redacted]	[redacted]	[redacted]
2	(SENIOR TECHNICIAN)	( )
3	Date: 6 / 4 / 68	Date : / /
Date : 06 / 04 / 68	(ENGINEER / SUPERVISOR)	

Nantawan Management Co.,Ltd.

FIRE PUMP WEEKLY TESTING

PROJECT TITLE :
ADDRESS :
DATE : 20/09/68
LOCATION : ห้อง Fire Pump ชั้น B2
PERIOD 24.6

EQUIPMENT CODE
MAN-HOUR USED
BRAND (Engine) CLARKE
MODEL (Engine)
BRAND (Alternator) AURORA
MODEL (Alternator)
kW / RPM / GPM 1000 GPM

Before Test To Check / ตรวจเช็คก่อนทดสอบ

Task	Standards	Result / ผลดำเนินการ
- Lubricating Oil Level / ระดับน้ำมันหล่อลื่น	Level Low-Hi	Low
- Cooling Water Level / ระดับน้ำระบายความร้อน	Level Low-Hi	Hi
- Batteries Distilled Water Level / ระดับน้ำกลั่นของแบตเตอรี่	Level Low-Hi	Hi
- Batteries Voltage / แรงดันของแบตเตอรี่	VDC	13.95 / 13.96
- Fuel Tank Level / ระดับเชื้อเพลิงในถัง	3/4 Tank	3/4
- Fuel Oil Leaks / การรั่วไหลของน้ำมันเชื้อเพลิง	N	N
- Lubricating Oil Leaks / การรั่วไหลของน้ำมันหล่อลื่น	N	N
- Cooling Water Leaks / การรั่วไหลของน้ำระบายความร้อน	N	N
- Tightenss Of Bolts And Nuts / ตรวจเช็คสภาพของสลัก และน็อต	N	N
- Tightenss Of Electrical Terminal Connections / ตรวจเช็คสภาพของขั้วต่อสายไฟฟ้า	N	N
- Air Cleaner Element / ตรวจเช็คไส้กรองอากาศ	N	N
- Fuel Filter Element / ตรวจเช็คไส้กรองน้ำมัน	N	N
- V Belts Condition / ตรวจเช็คสภาพของสายพาน	N	N

Test / ระหว่างทดสอบ

☑ Auto Fire Pump No.1 ☑ Manual TEST / ทดสอบ ☐ Water Drain ☐ Switch On

Time Set : 10 นาที
Time Start : 14:30
Time Stop : 14:40
Time Start :
Time Stop :

Task	Standards	Result / ผลดำเนินการ
- Engine RPM / ความเร็วรอบของเครื่องยนต์	3000 RPM	2500
- Heat Exchang Condition / ตรวจสอบชุดระบายความร้อนของเครื่อง (ตามรูปด้านล่าง)	N	N
- Lubricating Oil Pressure / ชุดหยูดิของน้ำมันหล่อลื่น	60 -100PSI/4-6Bars	45 / 45.3
- Cooling Water Temperature / ชุดหยูดิของน้ำระบายความร้อน	160-200F/71-93C	88C / 77.6
- Inlet Water Fire Pump Pressure / แรงดันน้ำที่เข้าเครื่องยนต์	PSI	21
- Outlet Water Fire Pump Pressure / แรงดันน้ำที่ออกจากเครื่องยนต์	PSI	240
- Check Vibrations / ตรวจเช็คการสั่นของเครื่องยนต์	N	N
- Check All Moving Parts For Abnormal Sounds / ตรวจเช็คส่วนที่มีการเคลื่อนที่และความผิดปกติของเสียง	N	N

After Test / หลังการทดสอบ

Task	Standards	Result / ผลดำเนินการ
- Position Selector Switch / ตำแหน่งการเลือกสวิทช์	Auto	Auto
- Fuel Tank Level / ระดับเชื้อเพลิงในถัง	3/4 Tank	
- Batteries Charging AMPS. / กระแสในการชาร์จแบตเตอรี่	A	13.6 / 13.6
- Batteries Voltages / แรงดันไฟฟ้าในแบตเตอรี่	VDC	–
- Running Hours / ชั่วโมงเวลาในการทำงาน	Hour	24.9

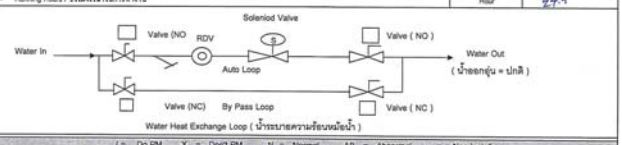

/ = Do PM , X = Don't PM , N = Normal , AB = Abnormal , - = Non Install

RECOMMENDATIONS / REMARKS Mahidol Check K1

SAFETY NOTE : 1.) Make Sure Disconnect Power Before Touching Any Electrical Parts. / ต้องแน่ใจว่าได้ตัดกระแสไฟฟ้าแล้ว ก่อนที่จะสัมผัสส่วนที่มีไฟฟ้าจ่าย
2.) Make Sure To Show Warning Sign At Control Panel. / ต้องแน่ใจว่าได้มีการติดป้ายเตือนเปิดวงคู่ควบคุมต่าง ๆ ที่ดำเนินการ
3.) Make sure that after the operation. System in the status. Work as normal. / ต้องแน่ใจว่าระบบอยู่ในสภาวะปกติ หลังจากดำเนินการซ่อมแซม

SERVICE BY	CHECKED/ VERIFIED BY	CUSTOMER'S ACCEPTANCE
1 [redacted]	[redacted] (SENIOR TECHNICIAN) Date: 20 / 9 / 68	[redacted] ( ) Date : / /
2		
3	(ENGINEER / SUPERVISOR)	
Date : 20 / 09 / 68		

Nantawan Management Co.,Ltd.

FIRE PUMP WEEKLY TESTING

PROJECT TITLE :
ADDRESS :
DATE : 3/02/68
LOCATION : ห้อง FIRE PUMP ชั้น 2
PERIOD 24.7

EQUIPMENT CODE
MAN-HOUR USED
BRAND (Engine) CLARKE
MODEL (Engine)
BRAND (Alternator) AURORA
MODEL (Alternator)
kW / RPM / GPM 1500 GPM

Before Test To Check / ตรวจเช็คก่อนทดสอบ

Task	Standards	Result / ผลดำเนินการ
- Lubricating Oil Level / ระดับน้ำมันหล่อลื่น	Level Low-Hi	Hi
- Cooling Water Level / ระดับน้ำระบายความร้อน	Level Low-Hi	Hi
- Batteries Distilled Water Level / ระดับน้ำกลั่นของแบตเตอรี่	Level Low-Hi	Hi
- Batteries Voltage / แรงดันของแบตเตอรี่	VDC	13.7 / 13.7
- Fuel Tank Level / ระดับเชื้อเพลิงในถัง	3/4 Tank	3/4
- Fuel Oil Leaks / การรั่วไหลของน้ำมันเชื้อเพลิง	N	N
- Lubricating Oil Leaks / การรั่วไหลของน้ำมันหล่อลื่น	N	N
- Cooling Water Leaks / การรั่วไหลของน้ำระบายความร้อน	N	N
- Tightenss Of Bolts And Nuts / ตรวจเช็คสภาพของสลัก และน็อต	N	N
- Tightenss Of Electrical Terminal Connections / ตรวจเช็คสภาพของขั้วต่อสายไฟฟ้า	N	N
- Air Cleaner Element / ตรวจเช็คไส้กรองอากาศ	N	N
- Fuel Filter Element / ตรวจเช็คไส้กรองน้ำมัน	N	N
- V Belts Condition / ตรวจเช็คสภาพของสายพาน	N	N

Test / ระหว่างทดสอบ

☐ Auto Fire Pump No.1 ☑ Manual TEST / ทดสอบ ☐ Water Drain ☑ Switch On

Time Set :
Time Start :
Time Stop :
Time Start :
Time Stop :

Task	Standards	Result / ผลดำเนินการ
- Engine RPM / ความเร็วรอบของเครื่องยนต์	3000 RPM	2103
- Heat Exchang Condition / ตรวจสอบชุดระบายความร้อนของเครื่อง (ตามรูปด้านล่าง)	N	N
- Lubricating Oil Pressure / ชุดหยูดิของน้ำมันหล่อลื่น	60 -100PSI/4-6Bars	40
- Cooling Water Temperature / ชุดหยูดิของน้ำระบายความร้อน	160-200F/71-93C	90
- Inlet Water Fire Pump Pressure / แรงดันน้ำที่เข้าเครื่องยนต์	PSI	180
- Outlet Water Fire Pump Pressure / แรงดันน้ำที่ออกจากเครื่องยนต์	PSI	160
- Check Vibrations / ตรวจเช็คการสั่นของเครื่องยนต์	N	N
- Check All Moving Parts For Abnormal Sounds / ตรวจเช็คส่วนที่มีการเคลื่อนที่และความผิดปกติของเสียง	N	N

After Test / หลังการทดสอบ

Task	Standards	Result / ผลดำเนินการ
- Position Selector Switch / ตำแหน่งการเลือกสวิทช์	Auto	Auto
- Fuel Tank Level / ระดับเชื้อเพลิงในถัง	3/4 Tank	
- Batteries Charging AMPS. / กระแสในการชาร์จแบตเตอรี่	A	18 / 13.5
- Batteries Voltages / แรงดันไฟฟ้าในแบตเตอรี่	VDC	13.9
- Running Hours / ชั่วโมงเวลาในการทำงาน	Hour	24.9

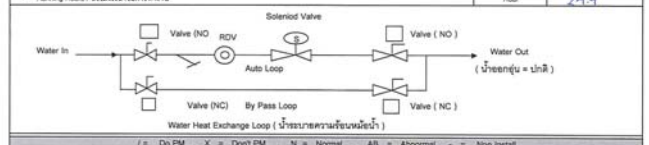

/ = Do PM , X = Don't PM , N = Normal , AB = Abnormal , - = Non Install

RECOMMENDATIONS / REMARKS

SAFETY NOTE : 1.) Make Sure Disconnect Power Before Touching Any Electrical Parts. / ต้องแน่ใจว่าได้ตัดกระแสไฟฟ้าแล้ว ก่อนที่จะสัมผัสส่วนที่มีไฟฟ้าจ่าย
2.) Make Sure To Show Warning Sign At Control Panel. / ต้องแน่ใจว่าได้มีการติดป้ายเตือนเปิดวงคู่ควบคุมต่าง ๆ ที่ดำเนินการ
3.) Make sure that after the operation. System in the status. Work as normal. / ต้องแน่ใจว่าระบบอยู่ในสภาวะปกติ หลังจากดำเนินการซ่อมแซม

SERVICE BY	CHECKED/ VERIFIED BY	CUSTOMER'S ACCEPTANCE
1 [redacted]	[redacted] (SENIOR TECHNICIAN) Date: 3 / 2 / 68	/ [redacted] ( ) Date : / /
2		
3	(ENGINEER / SUPERVISOR)	
Date : 3 / 2 / 68		

Nantawan Management Co.,Ltd.

FIRE PUMP WEEKLY TESTING

PROJECT TITLE :
ADDRESS :
DATE : 19/02/68
LOCATION : Fire Pump ชั้น B2
PERIOD 24.9

EQUIPMENT CODE
MAN-HOUR USED
BRAND (Engine) CLARKE
MODEL (Engine)
BRAND (Alternator) AURORA
MODEL (Alternator)
kW / RPM / GPM 1500 GPM , 2100 RPM

Before Test To Check / ตรวจเช็คก่อนทดสอบ

Task	Standards	Result / ผลดำเนินการ
- Lubricating Oil Level / ระดับน้ำมันหล่อลื่น	Level Low-Hi	Hi
- Cooling Water Level / ระดับน้ำระบายความร้อน	Level Low-Hi	Hi
- Batteries Distilled Water Level / ระดับน้ำกลั่นของแบตเตอรี่	Level Low-Hi	Hi
- Batteries Voltage / แรงดันของแบตเตอรี่	VDC	13.95 / 13.95
- Fuel Tank Level / ระดับเชื้อเพลิงในถัง	3/4 Tank	3/4
- Fuel Oil Leaks / การรั่วไหลของน้ำมันเชื้อเพลิง	N	N
- Lubricating Oil Leaks / การรั่วไหลของน้ำมันหล่อลื่น	N	N
- Cooling Water Leaks / การรั่วไหลของน้ำระบายความร้อน	N	N
- Tightenss Of Bolts And Nuts / ตรวจเช็คสภาพของสลัก และน็อต	N	N
- Tightenss Of Electrical Terminal Connections / ตรวจเช็คสภาพของขั้วต่อสายไฟฟ้า	N	N
- Air Cleaner Element / ตรวจเช็คไส้กรองอากาศ	N	N
- Fuel Filter Element / ตรวจเช็คไส้กรองน้ำมัน	N	N
- V Belts Condition / ตรวจเช็คสภาพของสายพาน	N	N

Test / ระหว่างทดสอบ

☐ Auto Fire Pump No.1 ☑ Manual TEST / ทดสอบ ☑ Water Drain ☑ Switch On

Time Set : 10 น.
Time Start : 13:05
Time Stop : 13:15
Time Start :
Time Stop :

Task	Standards	Result / ผลดำเนินการ
- Engine RPM / ความเร็วรอบของเครื่องยนต์	3000 RPM	2105
- Heat Exchang Condition / ตรวจสอบชุดระบายความร้อนของเครื่อง (ตามรูปด้านล่าง)	N	N
- Lubricating Oil Pressure / ชุดหยูดิของน้ำมันหล่อลื่น	60 -100PSI/4-6Bars	45
- Cooling Water Temperature / ชุดหยูดิของน้ำระบายความร้อน	160-200F/71-93C	90
- Inlet Water Fire Pump Pressure / แรงดันน้ำที่เข้าเครื่องยนต์	PSI	20
- Outlet Water Fire Pump Pressure / แรงดันน้ำที่ออกจากเครื่องยนต์	PSI	243
- Check Vibrations / ตรวจเช็คการสั่นของเครื่องยนต์	N	N
- Check All Moving Parts For Abnormal Sounds / ตรวจเช็คส่วนที่มีการเคลื่อนที่และความผิดปกติของเสียง	N	N

After Test / หลังการทดสอบ

Task	Standards	Result / ผลดำเนินการ
- Position Selector Switch / ตำแหน่งการเลือกสวิทช์	Auto	Auto
- Fuel Tank Level / ระดับเชื้อเพลิงในถัง	3/4 Tank	3/4
- Batteries Charging AMPS. / กระแสในการชาร์จแบตเตอรี่	A	–
- Batteries Voltages / แรงดันไฟฟ้าในแบตเตอรี่	VDC	13.6 / 13.6
- Running Hours / ชั่วโมงเวลาในการทำงาน	Hour	25.0

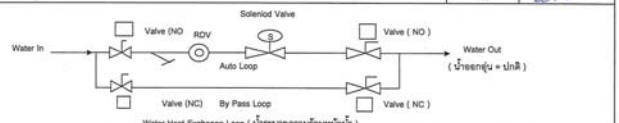

/ = Do PM , X = Don't PM , N = Normal , AB = Abnormal , - = Non Install

RECOMMENDATIONS / REMARKS Manual Batteries 02

SAFETY NOTE : 1.) Make Sure Disconnect Power Before Touching Any Electrical Parts. / ต้องแน่ใจว่าได้ตัดกระแสไฟฟ้าแล้ว ก่อนที่จะสัมผัสส่วนที่มีไฟฟ้าจ่าย
2.) Make Sure To Show Warning Sign At Control Panel. / ต้องแน่ใจว่าได้มีการติดป้ายเตือนเปิดวงคู่ควบคุมต่าง ๆ ที่ดำเนินการ
3.) Make sure that after the operation. System in the status. Work as normal. / ต้องแน่ใจว่าระบบอยู่ในสภาวะปกติ หลังจากดำเนินการซ่อมแซม

SERVICE BY	CHECKED/ VERIFIED BY	CUSTOMER'S ACCEPTANCE
1 [redacted]	[redacted] (SENIOR TECHNICIAN) Date: 17 / 02 / 68	[redacted] ( ) Date : / /
2		
3	(ENGINEER / SUPERVISOR)	
Date : 19 / 02 / 68		

Nantawan Management Co.,Ltd.

FIRE PUMP WEEKLY TESTING

PROJECT TITLE :
ADDRESS :
DATE : 05/3/2568
LOCATION : Pump Room
PERIOD 25 Hr

EQUIPMENT CODE
MAN-HOUR USED
BRAND (Engine) CLARKE
MODEL (Engine)
BRAND (Alternator) AURORA
MODEL (Alternator)
kW / RPM / GPM 1500 GPM , 2100 RPM

Before Test To Check / ตรวจเช็คก่อนทดสอบ

Task	Standards	Result / ผลดำเนินการ
- Lubricating Oil Level / ระดับน้ำมันหล่อลื่น	Level Low-Hi	Hi
- Cooling Water Level / ระดับน้ำระบายความร้อน	Level Low-Hi	Hi
- Batteries Distilled Water Level / ระดับน้ำกลั่นของแบตเตอรี่	Level Low-Hi	Hi
- Batteries Voltage / แรงดันของแบตเตอรี่	VDC	13.9 / 13.9
- Fuel Tank Level / ระดับเชื้อเพลิงในถัง	3/4 Tank	3/4
- Fuel Oil Leaks / การรั่วไหลของน้ำมันเชื้อเพลิง	N	N
- Lubricating Oil Leaks / การรั่วไหลของน้ำมันหล่อลื่น	N	N
- Cooling Water Leaks / การรั่วไหลของน้ำระบายความร้อน	N	N
- Tightenss Of Bolts And Nuts / ตรวจเช็คสภาพของสลัก และน็อต	N	N
- Tightenss Of Electrical Terminal Connections / ตรวจเช็คสภาพของขั้วต่อสายไฟฟ้า	N	N
- Air Cleaner Element / ตรวจเช็คไส้กรองอากาศ	N	N
- Fuel Filter Element / ตรวจเช็คไส้กรองน้ำมัน	N	N
- V Belts Condition / ตรวจเช็คสภาพของสายพาน	N	N

Test / ระหว่างทดสอบ

☐ Auto Fire Pump No.1 ☐ Manual TEST / ทดสอบ ☐ Water Drain ☐ Switch On

Time Set :
Time Start :
Time Stop :
Time Start :
Time Stop :

Task	Standards	Result / ผลดำเนินการ
- Engine RPM / ความเร็วรอบของเครื่องยนต์	3000 RPM	2100
- Heat Exchang Condition / ตรวจสอบชุดระบายความร้อนของเครื่อง (ตามรูปด้านล่าง)	N	N
- Lubricating Oil Pressure / ชุดหยูดิของน้ำมันหล่อลื่น	60 -100PSI/4-6Bars	51
- Cooling Water Temperature / ชุดหยูดิของน้ำระบายความร้อน	160-200F/71-93C	91
- Inlet Water Fire Pump Pressure / แรงดันน้ำที่เข้าเครื่องยนต์	PSI	230
- Outlet Water Fire Pump Pressure / แรงดันน้ำที่ออกจากเครื่องยนต์	PSI	150
- Check Vibrations / ตรวจเช็คการสั่นของเครื่องยนต์	N	N
- Check All Moving Parts For Abnormal Sounds / ตรวจเช็คส่วนที่มีการเคลื่อนที่และความผิดปกติของเสียง	N	N

After Test / หลังการทดสอบ

Task	Standards	Result / ผลดำเนินการ
- Position Selector Switch / ตำแหน่งการเลือกสวิทช์	Auto	AUTO
- Fuel Tank Level / ระดับเชื้อเพลิงในถัง	3/4 Tank	3/4
- Batteries Charging AMPS. / กระแสในการชาร์จแบตเตอรี่	A	210 / 130
- Batteries Voltages / แรงดันไฟฟ้าในแบตเตอรี่	VDC	13.9 / 13.9
- Running Hours / ชั่วโมงเวลาในการทำงาน	Hour	20.2

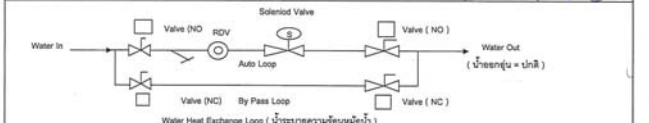

/ = Do PM , X = Don't PM , N = Normal , AB = Abnormal , - = Non Install

RECOMMENDATIONS / REMARKS

SAFETY NOTE : 1.) Make Sure Disconnect Power Before Touching Any Electrical Parts. / ต้องแน่ใจว่าได้ตัดกระแสไฟฟ้าแล้ว ก่อนที่จะสัมผัสส่วนที่มีไฟฟ้าจ่าย
2.) Make Sure To Show Warning Sign At Control Panel. / ต้องแน่ใจว่าได้มีการติดป้ายเตือนเปิดวงคู่ควบคุมต่าง ๆ ที่ดำเนินการ
3.) Make sure that after the operation. System in the status. Work as normal. / ต้องแน่ใจว่าระบบอยู่ในสภาวะปกติ หลังจากดำเนินการซ่อมแซม

SERVICE BY	CHECKED/ VERIFIED BY	CUSTOMER'S ACCEPTANCE
1 [redacted]	[redacted] (SENIOR TECHNICIAN) Date: 5 / 3 / 68	[redacted] ( ) Date : / /
2		
3	(ENGINEER / SUPERVISOR)	
Date : 5 / 3 / 68		

Nantawan Management Co.,Ltd.

FIRE PUMP WEEKLY TESTING

PROJECT TITLE :	EQUIPMENT CODE	MAN-HOUR USED	
ADDRESS :	BRAND (Engine)	CLARKE	
	MODEL (Engine)		
DATE : 13/5/2568	BRAND (Alternator)	AURORA	
LOCATION : Pump Room	MODEL (Alternator)		
PERIOD 25.9	kW / RPM / GPM	1500 GPM , 2100 RPM	

Before Test To Check / ตรวจเช็คก่อนทดสอบ

Task	Standards	Result / ผลดำเนินการ
- Lubricating Oil Level / ระดับน้ำมันหล่อลื่น	Level Low-Hi	Hi
- Cooling Water Level / ระดับน้ำระบายความร้อน	Level Low-Hi	Hi
- Batteries Distilled Water Level / ระดับน้ำกลั่นของแบตเตอรี่	Level Low-Hi	Hi
- Batteries Voltage / แรงดันของแบตเตอรี่	VDC	13.4 / 13.4
- Fuel Tank Level / ระดับเชื้อเพลิงในถัง	3/4 Tank	
- Fuel Oil Leaks / การรั่วไหลของน้ำมันเชื้อเพลิง	N	N
- Lubricating Oil Leaks / การรั่วไหลของน้ำมันหล่อลื่น	N	N
- Cooling Water Leaks / การรั่วไหลของน้ำระบายความร้อน	N	N
- Tightenss Of Bolts And Nuts / ตรวจเช็คสภาพของสลัก และน็อต	N	N
- Tightenss Of Electrical Terminal Connections / ตรวจเช็คสภาพของขั้วต่อสายไฟฟ้า	N	N
- Air Cleaner Element / ตรวจเช็คไส้กรองอากาศ	N	N
- Fuel Filter Element / ตรวจเช็คไส้กรองน้ำมัน	N	N
- V Belts Condition / ตรวจเช็คสภาพของสายพาน	N	N

Test / ระหว่างทดสอบ

☑ Auto Fire Pump No.1 ☐ Manual TEST / ทดสอบ ☑ Water Drain ☐ Switch On

Time Set : _____ Time Start : _____
Time Start : _____ Time Stop : _____
Time Stop : _____

Task	Standards	Result / ผลดำเนินการ
- Engine RPM / ความเร็วรอบของเครื่องยนต์	3000 RPM	2100
- Heat Exchang Condition / ตรวจสอบชุดระบายความร้อนของเครื่อง (ตามรูปด้านล่าง)	N	N
- Lubricating Oil Pressure / ชุดหล่อลื่นของน้ำมันหล่อลื่น	60 -100PSI/4-6Bars	48
- Cooling Water Temperature / ชุดหมุนเวียนน้ำระบายความร้อน	160-200F/71-93C	38
- Inlet Water Fire Pump Pressure / แรงดันน้ำที่เข้าเครื่องยนต์	PSI	80
- Outlet Water Fire Pump Pressure / แรงดันน้ำที่ออกจากเครื่องยนต์	PSI	130
- Check Vibrations / ตรวจเช็คการสั่นของเครื่องยนต์	N	N
- Cheek All Moving Parts For Abnormal Sounds / ตรวจเช็คส่วนที่มีการเคลื่อนที่และความผิดปกติของเสียง	N	N

After Test / หลังการทดสอบ

Task	Standards	Result / ผลดำเนินการ
- Position Selector Switch / ตำแหน่งการเลือกสวิทช์	Auto	Auto
- Fuel Tank Level / ระดับเชื้อเพลิงในถัง	3/4 Tank	3/4
- Batteries Charging AMPS. / กระแสในการชาร์จแบตเตอรี่	A	1.23 A / 1.16 A
- Batteries Voltages / แรงดันไฟฟ้าในแบตเตอรี่	VDC	13.93 / 13.98V
- Running Hours / ชั่วโมงเวลาในการทำงาน	Hour	83.3

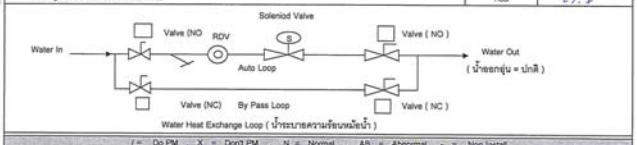

/ = Do PM , X = Don't PM , N = Normal , AB = Abnormal , - = Non Install

RECOMMENDATIONS / REMARKS: Monic Test Engine Fire Pump ประจำปี / ตรวจเช็คเครื่องยนต์ FPC
Performance Test fire pump

SAFETY NOTE : 1.) Make Sure Disconnect Power Before Touching Any Electrical Parts. / ต้องแน่ใจว่าได้ตัดกระแสไฟฟ้าแล้ว ก่อนที่จะสัมผัสส่วนที่มีไฟฟ้าจ่าย
2.) Make Sure To Show Warning Sign At Control Panel. / ต้องแน่ใจว่าได้มีการติดป้ายเตือนบริเวณตู้ควบคุมต่าง ๆ ที่ดำเนินการ
3.) Make sure that after the operation. System in the status. Work as normal. / ต้องแน่ใจว่าระบบอยู่ในสภาวะปกติ หลังจากดำเนินการซ่อมแซม

SERVICE BY	CHECKED/ VERIFIED BY	CUSTOMER'S ACCEPTANCE
1 [redacted]	[redacted]	[redacted]
2	(SENIOR TECHNICIAN)	
3	Date: 17 / 5 / 68	( )
Date : 17 / 5 / 68	(ENGINEER / SUPERVISOR)	Date : / /

Nantawan Management Co.,Ltd.

FIRE PUMP WEEKLY TESTING

PROJECT TITLE :	EQUIPMENT CODE	MAN-HOUR USED	
ADDRESS :	BRAND (Engine)	CLARKE	
	MODEL (Engine)		
DATE : 07/04/68	BRAND (Alternator)	AURORA	
LOCATION : Pump Room B1	MODEL (Alternator)		
PERIOD 25.8	kW / RPM / GPM	1500 GPM , 2100 RPM	

Before Test To Check / ตรวจเช็คก่อนทดสอบ

Task	Standards	Result / ผลดำเนินการ
- Lubricating Oil Level / ระดับน้ำมันหล่อลื่น	Level Low-Hi	Hi
- Cooling Water Level / ระดับน้ำระบายความร้อน	Level Low-Hi	Hi
- Batteries Distilled Water Level / ระดับน้ำกลั่นของแบตเตอรี่	Level Low-Hi	Hi
- Batteries Voltage / แรงดันของแบตเตอรี่	VDC	13.7 / 13.7
- Fuel Tank Level / ระดับเชื้อเพลิงในถัง	3/4 Tank	3/4
- Fuel Oil Leaks / การรั่วไหลของน้ำมันเชื้อเพลิง	N	N
- Lubricating Oil Leaks / การรั่วไหลของน้ำมันหล่อลื่น	N	N
- Cooling Water Leaks / การรั่วไหลของน้ำระบายความร้อน	N	N
- Tightenss Of Bolts And Nuts / ตรวจเช็คสภาพของสลัก และน็อต	N	N
- Tightenss Of Electrical Terminal Connections / ตรวจเช็คสภาพของขั้วต่อสายไฟฟ้า	N	N
- Air Cleaner Element / ตรวจเช็คไส้กรองอากาศ	N	N
- Fuel Filter Element / ตรวจเช็คไส้กรองน้ำมัน	N	N
- V Belts Condition / ตรวจเช็คสภาพของสายพาน	N	N

Test / ระหว่างทดสอบ

☑ Auto Fire Pump No.1 ☐ Manual TEST / ทดสอบ ☐ Water Drain ☐ Switch On

Time Set : _____ Time Start : _____
Time Start : _____ Time Stop : _____
Time Stop : _____

Task	Standards	Result / ผลดำเนินการ
- Engine RPM / ความเร็วรอบของเครื่องยนต์	3000 RPM	2100
- Heat Exchang Condition / ตรวจสอบชุดระบายความร้อนของเครื่อง (ตามรูปด้านล่าง)	N	N
- Lubricating Oil Pressure / ชุดหล่อลื่นของน้ำมันหล่อลื่น	60 -100PSI/4-6Bars	48
- Cooling Water Temperature / ชุดหมุนเวียนน้ำระบายความร้อน	160-200F/71-93C	90 C
- Inlet Water Fire Pump Pressure / แรงดันน้ำที่เข้าเครื่องยนต์	PSI	280
- Outlet Water Fire Pump Pressure / แรงดันน้ำที่ออกจากเครื่องยนต์	PSI	84
- Check Vibrations / ตรวจเช็คการสั่นของเครื่องยนต์	N	N
- Cheek All Moving Parts For Abnormal Sounds / ตรวจเช็คส่วนที่มีการเคลื่อนที่และความผิดปกติของเสียง	N	N

After Test / หลังการทดสอบ

Task	Standards	Result / ผลดำเนินการ
- Position Selector Switch / ตำแหน่งการเลือกสวิทช์	Auto	Auto
- Fuel Tank Level / ระดับเชื้อเพลิงในถัง	3/4 Tank	3/4
- Batteries Charging AMPS. / กระแสในการชาร์จแบตเตอรี่	A	2.7 / 2.4
- Batteries Voltages / แรงดันไฟฟ้าในแบตเตอรี่	VDC	13.7 / 13.7
- Running Hours / ชั่วโมงเวลาในการทำงาน	Hour	26

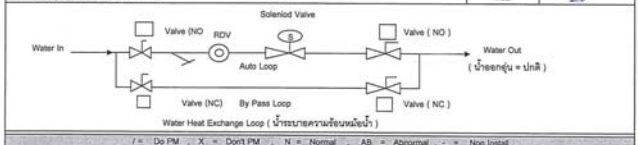

/ = Do PM , X = Don't PM , N = Normal , AB = Abnormal , - = Non Install

RECOMMENDATIONS / REMARKS:

SAFETY NOTE : 1.) Make Sure Disconnect Power Before Touching Any Electrical Parts. / ต้องแน่ใจว่าได้ตัดกระแสไฟฟ้าแล้ว ก่อนที่จะสัมผัสส่วนที่มีไฟฟ้าจ่าย
2.) Make Sure To Show Warning Sign At Control Panel. / ต้องแน่ใจว่าได้มีการติดป้ายเตือนบริเวณตู้ควบคุมต่าง ๆ ที่ดำเนินการ
3.) Make sure that after the operation. System in the status. Work as normal. / ต้องแน่ใจว่าระบบอยู่ในสภาวะปกติ หลังจากดำเนินการซ่อมแซม

SERVICE BY	CHECKED/ VERIFIED BY	CUSTOMER'S ACCEPTANCE
1 [redacted]	[redacted]	[redacted]
2	(SENIOR TECHNICIAN)	
3	Date: 7 / 4 / 68	( )
Date : 07 / 04 / 2568	(ENGINEER / SUPERVISOR)	Date : / /

Nantawan Management Co.,Ltd.

FIRE PUMP WEEKLY TESTING

PROJECT TITLE :	EQUIPMENT CODE	MAN-HOUR USED	
ADDRESS :	BRAND (Engine)	CLARKE	
	MODEL (Engine)		
DATE : 21 / 04 / 68	BRAND (Alternator)	AURORA	
LOCATION :	MODEL (Alternator)		
PERIOD 25.9	kW / RPM / GPM	1500 GPM , 2100 RPM	

Before Test To Check / ตรวจเช็คก่อนทดสอบ

Task	Standards	Result / ผลดำเนินการ
- Lubricating Oil Level / ระดับน้ำมันหล่อลื่น	Level Low-Hi	Hi
- Cooling Water Level / ระดับน้ำระบายความร้อน	Level Low-Hi	Hi
- Batteries Distilled Water Level / ระดับน้ำกลั่นของแบตเตอรี่	Level Low-Hi	Hi
- Batteries Voltage / แรงดันของแบตเตอรี่	VDC	13.7 / 13.7
- Fuel Tank Level / ระดับเชื้อเพลิงในถัง	3/4 Tank	
- Fuel Oil Leaks / การรั่วไหลของน้ำมันเชื้อเพลิง	N	N
- Lubricating Oil Leaks / การรั่วไหลของน้ำมันหล่อลื่น	N	N
- Cooling Water Leaks / การรั่วไหลของน้ำระบายความร้อน	N	N
- Tightenss Of Bolts And Nuts / ตรวจเช็คสภาพของสลัก และน็อต	N	N
- Tightenss Of Electrical Terminal Connections / ตรวจเช็คสภาพของขั้วต่อสายไฟฟ้า	N	N
- Air Cleaner Element / ตรวจเช็คไส้กรองอากาศ	N	N
- Fuel Filter Element / ตรวจเช็คไส้กรองน้ำมัน	N	N
- V Belts Condition / ตรวจเช็คสภาพของสายพาน	N	N

Test / ระหว่างทดสอบ

☐ Auto Fire Pump No.1 ☐ Manual TEST / ทดสอบ ☐ Water Drain ☐ Switch On

Time Set : _____ Time Start : _____
Time Start : _____ Time Stop : _____
Time Stop : _____

Task	Standards	Result / ผลดำเนินการ
- Engine RPM / ความเร็วรอบของเครื่องยนต์	3000 RPM	2101
- Heat Exchang Condition / ตรวจสอบชุดระบายความร้อนของเครื่อง (ตามรูปด้านล่าง)	N	N
- Lubricating Oil Pressure / ชุดหล่อลื่นของน้ำมันหล่อลื่น	60 -100PSI/4-6Bars	48
- Cooling Water Temperature / ชุดหมุนเวียนน้ำระบายความร้อน	160-200F/71-93C	92 C
- Inlet Water Fire Pump Pressure / แรงดันน้ำที่เข้าเครื่องยนต์	PSI	280
- Outlet Water Fire Pump Pressure / แรงดันน้ำที่ออกจากเครื่องยนต์	PSI	93
- Check Vibrations / ตรวจเช็คการสั่นของเครื่องยนต์	N	N
- Cheek All Moving Parts For Abnormal Sounds / ตรวจเช็คส่วนที่มีการเคลื่อนที่และความผิดปกติของเสียง	N	N

After Test / หลังการทดสอบ

Task	Standards	Result / ผลดำเนินการ
- Position Selector Switch / ตำแหน่งการเลือกสวิทช์	Auto	Auto
- Fuel Tank Level / ระดับเชื้อเพลิงในถัง	3/4 Tank	3/4
- Batteries Charging AMPS. / กระแสในการชาร์จแบตเตอรี่	A	1.89 / 1.80
- Batteries Voltages / แรงดันไฟฟ้าในแบตเตอรี่	VDC	13.9 / 13.9
- Running Hours / ชั่วโมงเวลาในการทำงาน	Hour	86.1

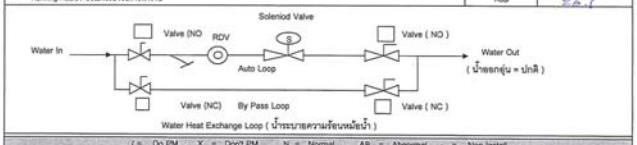

/ = Do PM , X = Don't PM , N = Normal , AB = Abnormal , - = Non Install

RECOMMENDATIONS / REMARKS:

SAFETY NOTE : 1.) Make Sure Disconnect Power Before Touching Any Electrical Parts. / ต้องแน่ใจว่าได้ตัดกระแสไฟฟ้าแล้ว ก่อนที่จะสัมผัสส่วนที่มีไฟฟ้าจ่าย
2.) Make Sure To Show Warning Sign At Control Panel. / ต้องแน่ใจว่าได้มีการติดป้ายเตือนบริเวณตู้ควบคุมต่าง ๆ ที่ดำเนินการ
3.) Make sure that after the operation. System in the status. Work as normal. / ต้องแน่ใจว่าระบบอยู่ในสภาวะปกติ หลังจากดำเนินการซ่อมแซม

SERVICE BY	CHECKED/ VERIFIED BY	CUSTOMER'S ACCEPTANCE
1 [redacted]	[redacted]	[redacted]
2	(SENIOR TECHNICIAN)	
3	Date: 21 / 4 / 68	( )
Date : 21 / 04 / 68	(ENGINEER / SUPERVISOR)	Date : / /

Nantawan Management Co.,Ltd.

FIRE PUMP WEEKLY TESTING

PROJECT TITLE : Kanagai Rama 5 (4780)	EQUIPMENT CODE	MAN-HOUR USED	
ADDRESS : 179/219 ถ. พระรามที่ 5 แขวง/ตำบลโพธิ์บางลำภู เขต/อำเภอบางกอกน้อย	BRAND (Engine)	CLARKE	
	MODEL (Engine)		
DATE : 6/05/68	BRAND (Alternator)	AURORA	
LOCATION : Pump Room B1	MODEL (Alternator)		
PERIOD	kW / RPM / GPM	1500 GPM , 2100 RPM	

Before Test To Check / ตรวจเช็คก่อนทดสอบ

Task	Standards	Result / ผลดำเนินการ
- Lubricating Oil Level / ระดับน้ำมันหล่อลื่น	Level Low-Hi	Hi
- Cooling Water Level / ระดับน้ำระบายความร้อน	Level Low-Hi	Hi
- Batteries Distilled Water Level / ระดับน้ำกลั่นของแบตเตอรี่	Level Low-Hi	Hi
- Batteries Voltage / แรงดันของแบตเตอรี่	VDC	13.7 / 13.7
- Fuel Tank Level / ระดับเชื้อเพลิงในถัง	3/4 Tank	3/4
- Fuel Oil Leaks / การรั่วไหลของน้ำมันเชื้อเพลิง	N	N
- Lubricating Oil Leaks / การรั่วไหลของน้ำมันหล่อลื่น	N	N
- Cooling Water Leaks / การรั่วไหลของน้ำระบายความร้อน	N	N
- Tightenss Of Bolts And Nuts / ตรวจเช็คสภาพของสลัก และน็อต	N	N
- Tightenss Of Electrical Terminal Connections / ตรวจเช็คสภาพของขั้วต่อสายไฟฟ้า	N	N
- Air Cleaner Element / ตรวจเช็คไส้กรองอากาศ	N	N
- Fuel Filter Element / ตรวจเช็คไส้กรองน้ำมัน	N	N
- V Belts Condition / ตรวจเช็คสภาพของสายพาน	N	N

Test / ระหว่างทดสอบ

☐ Auto Fire Pump No.1 ☑ Manual TEST / ทดสอบ ☐ Water Drain ☐ Switch On

Time Set : _____ Time Start : _____
Time Start : _____ Time Stop : _____
Time Stop : _____

Task	Standards	Result / ผลดำเนินการ
- Engine RPM / ความเร็วรอบของเครื่องยนต์	3000 RPM	2100
- Heat Exchang Condition / ตรวจสอบชุดระบายความร้อนของเครื่อง (ตามรูปด้านล่าง)	N	N
- Lubricating Oil Pressure / ชุดหล่อลื่นของน้ำมันหล่อลื่น	60 -100PSI/4-6Bars	48
- Cooling Water Temperature / ชุดหมุนเวียนน้ำระบายความร้อน	160-200F/71-93C	92 C
- Inlet Water Fire Pump Pressure / แรงดันน้ำที่เข้าเครื่องยนต์	PSI	280
- Outlet Water Fire Pump Pressure / แรงดันน้ำที่ออกจากเครื่องยนต์	PSI	23
- Check Vibrations / ตรวจเช็คการสั่นของเครื่องยนต์	N	N
- Cheek All Moving Parts For Abnormal Sounds / ตรวจเช็คส่วนที่มีการเคลื่อนที่และความผิดปกติของเสียง	N	N

After Test / หลังการทดสอบ

Task	Standards	Result / ผลดำเนินการ
- Position Selector Switch / ตำแหน่งการเลือกสวิทช์	Auto	Auto
- Fuel Tank Level / ระดับเชื้อเพลิงในถัง	3/4 Tank	3/4
- Batteries Charging AMPS. / กระแสในการชาร์จแบตเตอรี่	A	1.28 / 1.10
- Batteries Voltages / แรงดันไฟฟ้าในแบตเตอรี่	VDC	13.9 / 13.9
- Running Hours / ชั่วโมงเวลาในการทำงาน	Hour	26.2

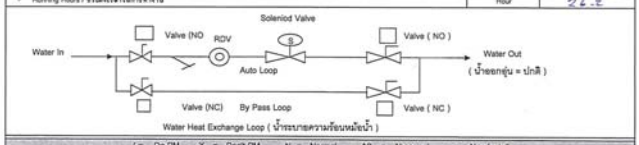

/ = Do PM , X = Don't PM , N = Normal , AB = Abnormal , - = Non Install

RECOMMENDATIONS / REMARKS:

SAFETY NOTE : 1.) Make Sure Disconnect Power Before Touching Any Electrical Parts. / ต้องแน่ใจว่าได้ตัดกระแสไฟฟ้าแล้ว ก่อนที่จะสัมผัสส่วนที่มีไฟฟ้าจ่าย
2.) Make Sure To Show Warning Sign At Control Panel. / ต้องแน่ใจว่าได้มีการติดป้ายเตือนบริเวณตู้ควบคุมต่าง ๆ ที่ดำเนินการ
3.) Make sure that after the operation. System in the status. Work as normal. / ต้องแน่ใจว่าระบบอยู่ในสภาวะปกติ หลังจากดำเนินการซ่อมแซม

SERVICE BY	CHECKED/ VERIFIED BY	CUSTOMER'S ACCEPTANCE
1 [redacted]	[redacted]	[redacted]
2	(SENIOR TECHNICIAN)	
3	Date: 6 / 5 / 68	( )
Date : 06 / 05 / 68	(ENGINEER / SUPERVISOR)	Date : / /

Nantawan Management Co.,Ltd.

FIRE PUMP WEEKLY TESTING

PROJECT TITLE :
ADDRESS :
DATE : 19/05/2568
LOCATION : Pump Room B1
PERIOD 26

EQUIPMENT CODE | MAN-HOUR USED
BRAND (Engine): CLARKE
MODEL (Engine):
BRAND (Alternator): AURORA
MODEL (Alternator):
kW / RPM / GPM: 1500 GPM , 2100 RPM

Before Test To Check / ตรวจเช็คก่อนทดสอบ

Task	Standards	Result / ผลดำเนินการ
- Lubricating Oil Level / ระดับน้ำมันหล่อลื่น	Level Low-Hi	Hi
- Cooling Water Level / ระดับน้ำระบบความร้อน	Level Low-Hi	Hi
- Batteries Distilled Water Level / ระดับน้ำกลั่นของแบตเตอรี่	Level Low-Hi	Hi
- Batteries Voltage / แรงดันของแบตเตอรี่	VDC	13.79 / 13.81
- Fuel Tank Level / ระดับเชื้อเพลิงในถัง	3/4 Tank	3/4
- Fuel Oil Leaks / การรั่วไหลของน้ำมันเชื้อเพลิง	N	N
- Lubricating Oil Leaks / การรั่วไหลของน้ำมันหล่อลื่น	N	N
- Cooling Water Leaks / การรั่วไหลของน้ำระบบความร้อน	N	N
- Tightness Of Bolts And Nuts / ตรวจเช็คสภาพของสลัก และน็อต	N	N
- Tightness Of Electrical Terminal Connections / ตรวจเช็คสภาพของขั้วต่อสายไฟฟ้า	N	N
- Air Cleaner Element / ตรวจเช็คไส้กรองอากาศ	N	N
- Fuel Filter Element / ตรวจเช็คไส้กรองน้ำมัน	N	N
- V Belts Condition / ตรวจเช็คสภาพของสายพาน	N	N

Test / ระหว่างทดสอบ

☐ Auto Fire Pump No.1 ☑ Manual TEST / ทดสอบ ☐ Water Drain ☑ Switch On

Time Set : _____ Time Start : 13.00น
Time Start : _____ Time Stop : 13.10น
Time Stop : _____

Task	Standards	Result / ผลดำเนินการ
- Engine RPM / ความเร็วรอบของเครื่องยนต์	3000 RPM	3100
- Heat Exchang Condition / ตรวจสอบชุดระบายความร้อนของเครื่อง (ตามรูปด้านล่าง)	N	N
- Lubricating Oil Pressure / ชุดหมุดเรียงน้ำมันหล่อลื่น	60 -100PSI/4-6Bars	78
- Cooling Water Temperature / ชุดหมุดเรียงน้ำระบบความร้อน	160-200F/71-93C	44
- Inlet Water Fire Pump Pressure / แรงดันน้ำที่เข้าเครื่องยนต์	PSI	1.5
- Outlet Water Fire Pump Pressure / แรงดันน้ำที่ออกจากเครื่องยนต์	PSI	0.2
- Check Vibrations / ตรวจเช็คการสั่นของเครื่องยนต์	N	N
- Check All Moving Parts For Abnormal Sounds / ตรวจเช็คส่วนที่มีการเคลื่อนที่และความผิดปกติของเสียง	N	N

After Test / หลังการทดสอบ

Task	Standards	Result / ผลดำเนินการ
- Position Selector Switch / ตำแหน่งการเลือกสวิทช์	Auto	Auto
- Fuel Tank Level / ระดับเชื้อเพลิงในถัง	3/4 Tank	3/4
- Batteries Charging AMPS. / กระแสไฟการชาร์จแบตเตอรี่	A	2.50 / 2.40A
- Batteries Voltages / แรงดันไฟฟ้าในแบตเตอรี่	VDC	13.6 / 13.6
- Running Hours / ชั่วโมงเวลาในการทำงาน	Hour	26.8

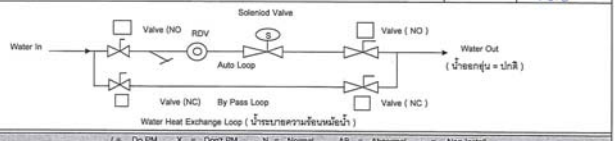

/ = Do PM , X = Don't PM , N = Normal , AB = Abnormal , - = Non Install

RECOMMENDATIONS / REMARKS

SAFETY NOTE : 1.) Make Sure Disconnect Power Before Touching Any Electrical Parts. / ต้องแน่ใจว่าได้ตัดกระแสไฟฟ้าแล้ว ก่อนที่จะสัมผัสส่วนที่มีไฟฟ้าจ่าย
2.) Make Sure To Show Warning Sign At Control Panel. / ต้องแน่ใจว่าได้มีการติดป้ายเตือนเปิดวงคู่ควบคุมต่าง ๆ ที่ด้านนอก
3.) Make sure that after the operation. System in the status. Work as normal. / ต้องแน่ใจว่าระบบอยู่ในสภาวะปกติ หลังจากดำเนินการข้างต้น

SERVICE BY	CHECKED/ VERIFIED BY	CUSTOMER'S ACCEPTANCE
1 [redacted]	[redacted]	[redacted]
2	(SENIOR TECHNICIAN)	( )
3	Date: 19/5/68	Date : / /
Date : 19 / 05 / 68	(ENGINEER / SUPERVISOR)	

Nantawan Management Co.,Ltd.

FIRE PUMP WEEKLY TESTING

PROJECT TITLE :
ADDRESS :
DATE : 09/06/2568
LOCATION : Pump Room B1
PERIOD

EQUIPMENT CODE | MAN-HOUR USED
BRAND (Engine): CLARKE
MODEL (Engine):
BRAND (Alternator): AURORA
MODEL (Alternator):
kW / RPM / GPM: 516 BHP / 2350 rpm / 1500 GPM

Before Test To Check / ตรวจเช็คก่อนทดสอบ

Task	Standards	Result / ผลดำเนินการ
- Lubricating Oil Level / ระดับน้ำมันหล่อลื่น	Level Low-Hi	Hi
- Cooling Water Level / ระดับน้ำระบบความร้อน	Level Low-Hi	Hi
- Batteries Distilled Water Level / ระดับน้ำกลั่นของแบตเตอรี่	Level Low-Hi	Hi
- Batteries Voltage / แรงดันของแบตเตอรี่	VDC	13.2, 13.7
- Fuel Tank Level / ระดับเชื้อเพลิงในถัง	3/4 Tank	3/4
- Fuel Oil Leaks / การรั่วไหลของน้ำมันเชื้อเพลิง	N	N
- Lubricating Oil Leaks / การรั่วไหลของน้ำมันหล่อลื่น	N	N
- Cooling Water Leaks / การรั่วไหลของน้ำระบบความร้อน	N	N
- Tightness Of Bolts And Nuts / ตรวจเช็คสภาพของสลัก และน็อต	N	N
- Tightness Of Electrical Terminal Connections / ตรวจเช็คสภาพของขั้วต่อสายไฟฟ้า	N	N
- Air Cleaner Element / ตรวจเช็คไส้กรองอากาศ	N	N
- Fuel Filter Element / ตรวจเช็คไส้กรองน้ำมัน	N	N
- V Belts Condition / ตรวจเช็คสภาพของสายพาน	N	N

Test / ระหว่างทดสอบ

☐ Auto Fire Pump No.1 ☑ Manual TEST / ทดสอบ ☐ Water Drain ☑ Switch On

Time Set : _____ Time Start : _____
Time Start : _____ Time Stop : _____
Time Stop : _____

Task	Standards	Result / ผลดำเนินการ
- Engine RPM / ความเร็วรอบของเครื่องยนต์	3000 RPM	2102
- Heat Exchang Condition / ตรวจสอบชุดระบายความร้อนของเครื่อง (ตามรูปด้านล่าง)	N	N
- Lubricating Oil Pressure / ชุดหมุดเรียงน้ำมันหล่อลื่น	60 -100PSI/4-6Bars	ผิด
- Cooling Water Temperature / ชุดหมุดเรียงน้ำระบบความร้อน	160-200F/71-93C	99.2
- Inlet Water Fire Pump Pressure / แรงดันน้ำที่เข้าเครื่องยนต์	PSI	280
- Outlet Water Fire Pump Pressure / แรงดันน้ำที่ออกจากเครื่องยนต์	PSI	29
- Check Vibrations / ตรวจเช็คการสั่นของเครื่องยนต์	N	N
- Check All Moving Parts For Abnormal Sounds / ตรวจเช็คส่วนที่มีการเคลื่อนที่และความผิดปกติของเสียง	N	N

After Test / หลังการทดสอบ

Task	Standards	Result / ผลดำเนินการ
- Position Selector Switch / ตำแหน่งการเลือกสวิทช์	Auto	Auto
- Fuel Tank Level / ระดับเชื้อเพลิงในถัง	3/4 Tank	3/4
- Batteries Charging AMPS. / กระแสไฟการชาร์จแบตเตอรี่	A	-
- Batteries Voltages / แรงดันไฟฟ้าในแบตเตอรี่	VDC	13.6, 13.6
- Running Hours / ชั่วโมงเวลาในการทำงาน	Hour	26.8

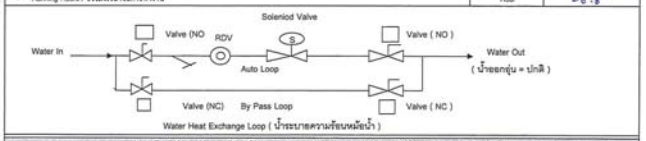

/ = Do PM , X = Don't PM , N = Normal , AB = Abnormal , - = Non Install

RECOMMENDATIONS / REMARKS

SAFETY NOTE : 1.) Make Sure Disconnect Power Before Touching Any Electrical Parts. / ต้องแน่ใจว่าได้ตัดกระแสไฟฟ้าแล้ว ก่อนที่จะสัมผัสส่วนที่มีไฟฟ้าจ่าย
2.) Make Sure To Show Warning Sign At Control Panel. / ต้องแน่ใจว่าได้มีการติดป้ายเตือนเปิดวงคู่ควบคุมต่าง ๆ ที่ด้านนอก
3.) Make sure that after the operation. System in the status. Work as normal. / ต้องแน่ใจว่าระบบอยู่ในสภาวะปกติ หลังจากดำเนินการข้างต้น

SERVICE BY	CHECKED/ VERIFIED BY	CUSTOMER'S ACCEPTANCE
1 [redacted]	[redacted]	[redacted]
2	(SENIOR TECHNICIAN)	( )
3	Date: 9/6/68	Date : / /
Date : 09 / 06 / 68	(ENGINEER / SUPERVISOR)	

Nantawan Management Co.,Ltd.

FIRE PUMP WEEKLY TESTING

PROJECT TITLE :
ADDRESS :
DATE : 09/6/68
LOCATION : Pump Room B1
PERIOD 27

EQUIPMENT CODE | MAN-HOUR USED
BRAND (Engine): CLARKE
MODEL (Engine):
BRAND (Alternator): AURORA
MODEL (Alternator):
kW / RPM / GPM: 1500 GPM , 2100 RPM

Before Test To Check / ตรวจเช็คก่อนทดสอบ

Task	Standards	Result / ผลดำเนินการ
- Lubricating Oil Level / ระดับน้ำมันหล่อลื่น	Level Low-Hi	Hi
- Cooling Water Level / ระดับน้ำระบบความร้อน	Level Low-Hi	Hi
- Batteries Distilled Water Level / ระดับน้ำกลั่นของแบตเตอรี่	Level Low-Hi	Hi
- Batteries Voltage / แรงดันของแบตเตอรี่	VDC	13.7 / 13.7
- Fuel Tank Level / ระดับเชื้อเพลิงในถัง	3/4 Tank	3/4
- Fuel Oil Leaks / การรั่วไหลของน้ำมันเชื้อเพลิง	N	N
- Lubricating Oil Leaks / การรั่วไหลของน้ำมันหล่อลื่น	N	N
- Cooling Water Leaks / การรั่วไหลของน้ำระบบความร้อน	N	N
- Tightness Of Bolts And Nuts / ตรวจเช็คสภาพของสลัก และน็อต	N	N
- Tightness Of Electrical Terminal Connections / ตรวจเช็คสภาพของขั้วต่อสายไฟฟ้า	N	N
- Air Cleaner Element / ตรวจเช็คไส้กรองอากาศ	N	N
- Fuel Filter Element / ตรวจเช็คไส้กรองน้ำมัน	N	N
- V Belts Condition / ตรวจเช็คสภาพของสายพาน	N	N

Test / ระหว่างทดสอบ

☐ Auto Fire Pump No.1 ☑ Manual TEST / ทดสอบ ☐ Water Drain ☐ Switch On

Time Set : _____ Time Start : _____
Time Start : _____ Time Stop : _____
Time Stop : _____

Task	Standards	Result / ผลดำเนินการ
- Engine RPM / ความเร็วรอบของเครื่องยนต์	3000 RPM	2100
- Heat Exchang Condition / ตรวจสอบชุดระบายความร้อนของเครื่อง (ตามรูปด้านล่าง)	N	N
- Lubricating Oil Pressure / ชุดหมุดเรียงน้ำมันหล่อลื่น	60 -100PSI/4-6Bars	48
- Cooling Water Temperature / ชุดหมุดเรียงน้ำระบบความร้อน	160-200F/71-93C	69
- Inlet Water Fire Pump Pressure / แรงดันน้ำที่เข้าเครื่องยนต์	PSI	290
- Outlet Water Fire Pump Pressure / แรงดันน้ำที่ออกจากเครื่องยนต์	PSI	27
- Check Vibrations / ตรวจเช็คการสั่นของเครื่องยนต์	N	N
- Check All Moving Parts For Abnormal Sounds / ตรวจเช็คส่วนที่มีการเคลื่อนที่และความผิดปกติของเสียง	N	N

After Test / หลังการทดสอบ

Task	Standards	Result / ผลดำเนินการ
- Position Selector Switch / ตำแหน่งการเลือกสวิทช์	Auto	Auto
- Fuel Tank Level / ระดับเชื้อเพลิงในถัง	3/4 Tank	3/4
- Batteries Charging AMPS. / กระแสไฟการชาร์จแบตเตอรี่	A	2.7 / 2.3
- Batteries Voltages / แรงดันไฟฟ้าในแบตเตอรี่	VDC	13.7 / 13.7
- Running Hours / ชั่วโมงเวลาในการทำงาน	Hour	27.2

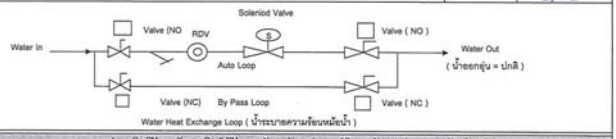

/ = Do PM , X = Don't PM , N = Normal , AB = Abnormal , - = Non Install

RECOMMENDATIONS / REMARKS

SAFETY NOTE : 1.) Make Sure Disconnect Power Before Touching Any Electrical Parts. / ต้องแน่ใจว่าได้ตัดกระแสไฟฟ้าแล้ว ก่อนที่จะสัมผัสส่วนที่มีไฟฟ้าจ่าย
2.) Make Sure To Show Warning Sign At Control Panel. / ต้องแน่ใจว่าได้มีการติดป้ายเตือนเปิดวงคู่ควบคุมต่าง ๆ ที่ด้านนอก
3.) Make sure that after the operation. System in the status. Work as normal. / ต้องแน่ใจว่าระบบอยู่ในสภาวะปกติ หลังจากดำเนินการข้างต้น

SERVICE BY	CHECKED/ VERIFIED BY	CUSTOMER'S ACCEPTANCE
1 [redacted]	[redacted]	[redacted]
2	(SENIOR TECHNICIAN)	( )
3	Date: 09/6/68	Date : / /
Date : 09 / 06 / 2568	(ENGINEER / SUPERVISOR)	

Nantawan Management Co.,Ltd.

JOCKEY PUMP WEEKLY TESTING

PROJECT TITLE : โครงการ รร.ที่ พัฒนา 3 (KSRO)
ADDRESS : 1999/1 ถ.พหลโยธิน แขวงเสนานิคม
เขต จตุจักร กทม.
DATE : 09/06/2568
LOCATION : Pump Room B1
PERIOD

EQUIPMENT CODE | MAN-HOUR USED
BRAND (Engine): NEC
MODEL (Engine):
BRAND (Alternator): AURORA
MODEL (Alternator):
kW / RPM / GPM: 5.5 kW / 2800 rpm / 20 gpm.

TASK (รายละเอียดการทำงาน)	Standards	Record Data
- General Cleaning / ทำความสะอาดโดยทั่วไป	/	/
- Check Condition Of Motor & Support / ตรวจเช็คการทำงานของมอเตอร์และตัวรองรับ	N	N
- Check All Machanical Seals / ตรวจเช็คสภาพของซีลต่างๆ	N	N
- Check Seting Operation Of Auto Start / Stop Switch And Timer Switch / ตรวจเช็คสภาพการทำงาน	Start _____PSI	250
ของชุดสั่งทำงานอัตโนมัติ และ การตั้งสวิทช์แรงดันน้ำในการสั่งทำงานและชุดการทำงาน	Start _____PSI	260
- Check Tighten Therminal Of Electrical Conections / ตรวจเช็คสภาพของจุดต่อของสายไฟฟ้าตามจุดต่าง ๆ	N	N
- Check Operation Light & Control Panel / ตรวจเช็คการทำงานของหลอดไฟแสดงการทำงานและชุดควบคุม	N	N
- Clean Control Panel & Fuse Protection / ทำความสะอาดชุดควบคุมและฟิวส์ป้องกัน	/	/
- Check Condition Of Pump & Support / ตรวจเช็คการทำงานของปั๊มและตัวรองรับ	N	N
- Check Lubricand Brearings / ตรวจเช็คสภาพของจารปีกล่อลื่นลูกปืน	N	N
- Record Pressure In Line / เช็คแรงดันน้ำในท่อมน	_____PSI	310
- Check Flexible Pipe / ตรวจเช็คสภาพของข้อต่อท่อย่อน	N	N
- Record Runninig Amperes (A) / บันทึกกระแสรณที่เครื่องทำงาน	A A A	2.79 2.68 2.70
- Overload Relay Set (A) / ค่าโอเวอร์โหลดที่ตั้งไว้	A	14

/ = Do PM , X = Don't PM , N = Normal , AB = Abnormal , - = Non Install

RECOMMENDATIONS / REMARKS

SAFETY NOTE : 1.) Make Sure Disconnect Power Before Touching Any Electrical Parts. / ต้องแน่ใจว่าได้ตัดกระแสไฟฟ้าแล้ว ก่อนที่จะสัมผัสส่วนที่มีไฟฟ้าจ่าย
2.) Make Sure To Show Warning Sign At Control Panel. / ต้องแน่ใจว่าได้มีการติดป้ายเตือนเปิดวงคู่ควบคุมต่าง ๆ ที่ด้านนอก
3.) Make sure that after the operation. System in the status. Work as normal. / ต้องแน่ใจว่าระบบอยู่ในสภาวะปกติ หลังจากดำเนินการข้างต้น

SERVICE BY	CHECKED/ VERIFIED BY	CUSTOMER'S ACCEPTANCE
1 [redacted]	[redacted]	[redacted]
2	(SENIOR TECHNICIAN)	( )
3	Date: 9/6/68	Date : / /
Date : 09 / 06 / 68	(ENGINEER / SUPERVISOR)	

Nantawan Management Co.,Ltd.

JOCKEY PUMP WEEKLY TESTING

PROJECT TITLE :	Krung Sri Yama 3 (KSRO)	EQUIPMENT CODE	MAN-HOUR USED
ADDRESS :	1222/1 ถ.พระรามที่ 3 แขวงบางโพงพาง เขต ยานนาวา กทม.	BRAND (Engine)	VEQ
		MODEL (Engine)	
DATE :	23/6/68	BRAND (Alternator)	AURORA
LOCATION :	Pump Room B1	MODEL (Alternator)	
PERIOD		kW / RPM / GPM	20 gpm, 2900 RPM.

TASK (รายละเอียดการทำงาน)	Standards	Record Data
- General Cleaning / ทำความสะอาดโดยทั่วไป	/	/
- Check Condition Of Motor & Support / ตรวจเช็คการทำงานของมอเตอร์และตัวรองรับ	N	N
- Check All Machanical Seals / ตรวจเช็คสภาพของซีลต่างๆ	N	N
- Check Seting Operation Of Auto Start / Stop Switch And Timer Switch / ตรวจเช็คสภาพการทำงาน	Start Press 260 PSI	260
ของชุดสั่งทำงานอัตโนมัติ และ การตั้งสวิทย์แรงดันน้ำในการสั่งทำงาน/หยุดการทำงาน	Stop Press 270 PSI	270
- Check Tighten Therminal Of Electrical Conections / ตรวจเช็คสภาพของจุดต่อของสายไฟฟ้าตามจุดต่าง ๆ	N	N
- Check Operation Light & Control Panel / ตรวจเช็คการทำงานของหลอดไฟแสดงการทำงานและชุดควบคุม	N	N
- Clean Control Panel & Fuse Protection / ทำความสะอาดชุดควบคุมและฟิวส์ป้องกัน	/	/
- Check Condition Of Pump & Support / ตรวจเช็คการทำงานของปั๊มและตัวรองรับ	N	N
- Check Lubricand Brearings / ตรวจเช็คสภาพของจารบีหล่อลื่นลูกปืน	N	N
- Record Pressure In Line / เช็คแรงดันน้ำในท่อเมน	270 PSI	309
- Check Flexible Pipe / ตรวจเช็คสภาพของข้อต่อท่ออ่อน	N	N
- Record Runninig Amperes (A) / บันทึกกระแสขณะที่เครื่องทำงาน	A A A	7.5 7.7 7.7
- Overload Relay Set (A) / ค่าโอเวอร์โหลดที่ตั้งไว้	A	14

/ = Do PM , X = Don't PM , N = Normal , AB = Abnormal , - = Non Install

RECOMMENDATIONS / REMARKS

SAFETY NOTE : 1.) Make Sure Disconnect Power Before Touching Any Electrical Parts. / ต้องแน่ใจว่าได้ตัดกระแสไฟฟ้าแล้ว ก่อนที่จะสัมผัสส่วนที่มีไฟฟ้าจ่าย
2.) Make Sure To Show Warning Sign At Control Panel. / ต้องแน่ใจว่าได้มีการติดป้ายเตือนบริเวณตู้ควบคุมต่าง ๆ ที่ดำเนินการ
3.) Make sure that after the operation. System in the status. Work as normal. / ต้องแน่ใจว่าระบบอยู่ในสภาวะปกติ หลังจากดำเนินการซ่อม

SERVICE BY	CHECKED/ VERIFIED BY	CUSTOMER'S ACCEPTANCE
1 [redacted]	[redacted]	[redacted]
2	(SENIOR TECHNICIAN)	( )
3	Date: 23 / 6 / 68	
Date : 23 / 06 / 2568		Date : / /
	(ENGINEER / SUPERVISOR)	

Nantawan Management Co.,Ltd.

JOCKEY PUMP WEEKLY TESTING

PROJECT TITLE :	Krungsri Yama 3 (KSRO)	EQUIPMENT CODE	MAN-HOUR USED
ADDRESS :	1222/1 ถ.พระรามที่ 3 แขวงบางโพงพาง เขต ยานนาวา ก.ท.ม	BRAND (Engine)	VEQ
		MODEL (Engine)	
DATE :	6/05/68	BRAND (Alternator)	AURORA
LOCATION :	Pump Room B1	MODEL (Alternator)	
PERIOD		kW / RPM / GPM	20 gpm, 2900 RPM.

TASK (รายละเอียดการทำงาน)	Standards	Record Data
- General Cleaning / ทำความสะอาดโดยทั่วไป	/	/
- Check Condition Of Motor & Support / ตรวจเช็คการทำงานของมอเตอร์และตัวรองรับ	N	N
- Check All Machanical Seals / ตรวจเช็คสภาพของซีลต่างๆ	N	N
- Check Seting Operation Of Auto Start / Stop Switch And Timer Switch / ตรวจเช็คสภาพการทำงาน	Start ____PSI	260
ของชุดสั่งทำงานอัตโนมัติ และ การตั้งสวิทย์แรงดันน้ำในการสั่งทำงาน/หยุดการทำงาน	Start ____PSI	270
- Check Tighten Therminal Of Electrical Conections / ตรวจเช็คสภาพของจุดต่อของสายไฟฟ้าตามจุดต่าง ๆ	N	N
- Check Operation Light & Control Panel / ตรวจเช็คการทำงานของหลอดไฟแสดงการทำงานและชุดควบคุม	N	N
- Clean Control Panel & Fuse Protection / ทำความสะอาดชุดควบคุมและฟิวส์ป้องกัน	/	/
- Check Condition Of Pump & Support / ตรวจเช็คการทำงานของปั๊มและตัวรองรับ	N	N
- Check Lubricand Brearings / ตรวจเช็คสภาพของจารบีหล่อลื่นลูกปืน	N	N
- Record Pressure In Line / เช็คแรงดันน้ำในท่อเมน	____PSI	318
- Check Flexible Pipe / ตรวจเช็คสภาพของข้อต่อท่ออ่อน	N	N
- Record Runninig Amperes (A) / บันทึกกระแสขณะที่เครื่องทำงาน	A A A	8.1 7.9 7.8
- Overload Relay Set (A) / ค่าโอเวอร์โหลดที่ตั้งไว้	A	14

/ = Do PM , X = Don't PM , N = Normal , AB = Abnormal , - = Non Install

RECOMMENDATIONS / REMARKS

SAFETY NOTE : 1.) Make Sure Disconnect Power Before Touching Any Electrical Parts. / ต้องแน่ใจว่าได้ตัดกระแสไฟฟ้าแล้ว ก่อนที่จะสัมผัสส่วนที่มีไฟฟ้าจ่าย
2.) Make Sure To Show Warning Sign At Control Panel. / ต้องแน่ใจว่าได้มีการติดป้ายเตือนบริเวณตู้ควบคุมต่าง ๆ ที่ดำเนินการ
3.) Make sure that after the operation. System in the status. Work as normal. / ต้องแน่ใจว่าระบบอยู่ในสภาวะปกติ หลังจากดำเนินการซ่อม

SERVICE BY	CHECKED/ VERIFIED BY	CUSTOMER'S ACCEPTANCE
1 [redacted]	[redacted]	[redacted]
2	(SENIOR TECHNICIAN)	( )
3	Date: 6 / 5 / 68	
Date : 06 / 05 / 68		Date : / /
	(ENGINEER / SUPERVISOR)	

Nantawan Management Co.,Ltd.

JOCKEY PUMP WEEKLY TESTING

PROJECT TITLE :	Krung Sri Yama 3 (KSRO)	EQUIPMENT CODE	MAN-HOUR USED
ADDRESS :	1222/1 ถ.พระรามที่ 3 แขวงบางโพงพาง เขต ยานนาวา กทม.	BRAND (Engine)	VEQ
		MODEL (Engine)	
DATE :	19/05/68	BRAND (Alternator)	AURORA
LOCATION :	Pump Room B1	MODEL (Alternator)	
PERIOD		kW / RPM / GPM	20 gpm, 2900 RPM.

TASK (รายละเอียดการทำงาน)	Standards	Record Data
- General Cleaning / ทำความสะอาดโดยทั่วไป	/	✓
- Check Condition Of Motor & Support / ตรวจเช็คการทำงานของมอเตอร์และตัวรองรับ	N	✓
- Check All Machanical Seals / ตรวจเช็คสภาพของซีลต่างๆ	N	✓
- Check Seting Operation Of Auto Start / Stop Switch And Timer Switch / ตรวจเช็คสภาพการทำงาน	Start Press 260 PSI	260
ของชุดสั่งทำงานอัตโนมัติ และ การตั้งสวิทย์แรงดันน้ำในการสั่งทำงาน/หยุดการทำงาน	Stop Press 270 PSI	270
- Check Tighten Therminal Of Electrical Conections / ตรวจเช็คสภาพของจุดต่อของสายไฟฟ้าตามจุดต่าง ๆ	N	N
- Check Operation Light & Control Panel / ตรวจเช็คการทำงานของหลอดไฟแสดงการทำงานและชุดควบคุม	N	N
- Clean Control Panel & Fuse Protection / ทำความสะอาดชุดควบคุมและฟิวส์ป้องกัน	/	✓
- Check Condition Of Pump & Support / ตรวจเช็คการทำงานของปั๊มและตัวรองรับ	N	N
- Check Lubricand Brearings / ตรวจเช็คสภาพของจารบีหล่อลื่นลูกปืน	N	N
- Record Pressure In Line / เช็คแรงดันน้ำในท่อเมน	270 PSI	270
- Check Flexible Pipe / ตรวจเช็คสภาพของข้อต่อท่ออ่อน	N	N
- Record Runninig Amperes (A) / บันทึกกระแสขณะที่เครื่องทำงาน	A A A	7.5 8.05 8.05
- Overload Relay Set (A) / ค่าโอเวอร์โหลดที่ตั้งไว้	A	14 A

/ = Do PM , X = Don't PM , N = Normal , AB = Abnormal , - = Non Install

RECOMMENDATIONS / REMARKS

SAFETY NOTE : 1.) Make Sure Disconnect Power Before Touching Any Electrical Parts. / ต้องแน่ใจว่าได้ตัดกระแสไฟฟ้าแล้ว ก่อนที่จะสัมผัสส่วนที่มีไฟฟ้าจ่าย
2.) Make Sure To Show Warning Sign At Control Panel. / ต้องแน่ใจว่าได้มีการติดป้ายเตือนบริเวณตู้ควบคุมต่าง ๆ ที่ดำเนินการ
3.) Make sure that after the operation. System in the status. Work as normal. / ต้องแน่ใจว่าระบบอยู่ในสภาวะปกติ หลังจากดำเนินการซ่อม

SERVICE BY	CHECKED/ VERIFIED BY	CUSTOMER'S ACCEPTANCE
1 [redacted]	[redacted]	[redacted]
2	(SENIOR TECHNICIAN)	( )
3	Date: 19 / 5 / 68	
Date : 19 / 05 / 2568		Date : / /
	(ENGINEER / SUPERVISOR)	

Nantawan Management Co.,Ltd.

JOCKEY PUMP WEEKLY TESTING

PROJECT TITLE :	Krung Sri Yama 3 (KSRO).	EQUIPMENT CODE	MAN-HOUR USED
ADDRESS :	1222/1 ถ.พระรามที่ 3 แขวงบางโพงพาง เขต ยานนาวา กทม.	BRAND (Engine)	VEQ
		MODEL (Engine)	
DATE :	07/04/68	BRAND (Alternator)	AURORA
LOCATION :	Pump Room B1	MODEL (Alternator)	
PERIOD		kW / RPM / GPM	20 gpm, 2900 RPM

TASK (รายละเอียดการทำงาน)	Standards	Record Data
- General Cleaning / ทำความสะอาดโดยทั่วไป	/	/
- Check Condition Of Motor & Support / ตรวจเช็คการทำงานของมอเตอร์และตัวรองรับ	N	N
- Check All Machanical Seals / ตรวจเช็คสภาพของซีลต่างๆ	N	N
- Check Seting Operation Of Auto Start / Stop Switch And Timer Switch / ตรวจเช็คสภาพการทำงาน	Start ____PSI	260
ของชุดสั่งทำงานอัตโนมัติ และ การตั้งสวิทย์แรงดันน้ำในการสั่งทำงาน/หยุดการทำงาน	Start ____PSI	270
- Check Tighten Therminal Of Electrical Conections / ตรวจเช็คสภาพของจุดต่อของสายไฟฟ้าตามจุดต่าง ๆ	N	N
- Check Operation Light & Control Panel / ตรวจเช็คการทำงานของหลอดไฟแสดงการทำงานและชุดควบคุม	N	N
- Clean Control Panel & Fuse Protection / ทำความสะอาดชุดควบคุมและฟิวส์ป้องกัน	/	/
- Check Condition Of Pump & Support / ตรวจเช็คการทำงานของปั๊มและตัวรองรับ	N	N
- Check Lubricand Brearings / ตรวจเช็คสภาพของจารบีหล่อลื่นลูกปืน	N	N
- Record Pressure In Line / เช็คแรงดันน้ำในท่อเมน	____PSI	317
- Check Flexible Pipe / ตรวจเช็คสภาพของข้อต่อท่ออ่อน	N	N
- Record Runninig Amperes (A) / บันทึกกระแสขณะที่เครื่องทำงาน	A A A	7.3 7.8 7.7
- Overload Relay Set (A) / ค่าโอเวอร์โหลดที่ตั้งไว้	A	14

/ = Do PM , X = Don't PM , N = Normal , AB = Abnormal , - = Non Install

RECOMMENDATIONS / REMARKS

SAFETY NOTE : 1.) Make Sure Disconnect Power Before Touching Any Electrical Parts. / ต้องแน่ใจว่าได้ตัดกระแสไฟฟ้าแล้ว ก่อนที่จะสัมผัสส่วนที่มีไฟฟ้าจ่าย
2.) Make Sure To Show Warning Sign At Control Panel. / ต้องแน่ใจว่าได้มีการติดป้ายเตือนบริเวณตู้ควบคุมต่าง ๆ ที่ดำเนินการ
3.) Make sure that after the operation. System in the status. Work as normal. / ต้องแน่ใจว่าระบบอยู่ในสภาวะปกติ หลังจากดำเนินการซ่อม

SERVICE BY	CHECKED/ VERIFIED BY	CUSTOMER'S ACCEPTANCE
1 [redacted]	[redacted]	[redacted]
2	(SENIOR TECHNICIAN)	( )
3	Date: 7 / 4 / 68	
Date : 07 / 04 / 2568		Date : / /
	(ENGINEER / SUPERVISOR)	

Nantawan Management Co.,Ltd.

JOCKEY PUMP WEEKLY TESTING

PROJECT TITLE :	Krungsri ราชพฤกษ์ (KSRO)	EQUIPMENT CODE	MAN-HOUR USED
ADDRESS :	1222/1 ถ.ราชพฤกษ์ 3 แขวงบางพลัด เขตบางพลัด กทม.	BRAND (Engine)	VEQ
		MODEL (Engine)	
DATE :	21/04/68	BRAND (Alternator)	AURORA
LOCATION :	pump Room B1.	MODEL (Alternator)	
PERIOD		kW / RPM / GPM	20 GPM, 2900 RPM.

TASK (รายละเอียดการทำงาน)	Standards	Record Data
- General Cleaning / ทำความสะอาดโดยทั่วไป	/	/
- Check Condition Of Motor & Support / ตรวจเช็คการทำงานของมอเตอร์และตัวรองรับ	N	N
- Check All Machanical Seals / ตรวจเช็คสภาพของซีลต่างๆ	N	N
- Check Seting Operation Of Auto Start / Stop Switch And Timer Switch / ตรวจเช็คสภาพการทำงาน	Start ____PSI	260
ของชุดสั่งทำงานอัตโนมัติ และ การตั้งสวิทย์แรงดันน้ำในการสั่งทำงาน/หยุดการทำงาน	Start ____PSI	270
- Check Tighten Therminal Of Electrical Conections / ตรวจเช็คสภาพของจุดต่อของสายไฟฟ้าตามจุดต่าง ๆ	N	N
- Check Operation Light & Control Panel / ตรวจเช็คการทำงานของหลอดไฟแสดงการทำงานและชุดควบคุม	N	N
- Clean Control Panel & Fuse Protection / ทำความสะอาดชุดควบคุมและฟิวส์ป้องกัน	/	/
- Check Condition Of Pump & Support / ตรวจเช็คการทำงานของปั๊มและตัวรองรับ	N	N
- Check Lubricand Brearings / ตรวจเช็คสภาพของจารบีหล่อลื่นลูกปืน	N	N
- Record Pressure In Line / เช็คแรงดันน้ำในท่อเมน	____PSI	306
- Check Flexible Pipe / ตรวจเช็คสภาพของข้อต่อท่ออ่อน	N	
- Record Runninig Amperes (A) / บันทึกกระแสรณะที่เครื่องทำงาน	A A A	7.53 8.90 8.95
- Overload Relay Set (A) / ค่าโอเวอร์โหลดที่ตั้งไว้	A	14

/ = Do PM , X = Don't PM , N = Normal , AB = Abnormal , - = Non Install

RECOMMENDATIONS / REMARKS

SAFETY NOTE : 1.) Make Sure Disconnect Power Before Touching Any Electrical Parts. / ต้องมั่นใจว่าได้ตัดกระแสไฟฟ้าแล้ว ก่อนที่จะสัมผัสส่วนที่มีไฟฟ้าจ่าย
2.) Make Sure To Show Warning Sign At Control Panel. / ต้องแน่ใจว่าได้มีการติดป้ายเตือนบริเวณผู้ควบคุมต่าง ๆ ที่ดำเนินการ
3.) Make sure that after the operation. System in the status. Work as normal. / ต้องแน่ใจว่าระบบอยู่ในสภาวะปกติ หลังจากดำเนินการข้างต้น

SERVICE BY	CHECKED/ VERIFIED BY	CUSTOMER'S ACCEPTANCE
1 [redacted]	[redacted]	[redacted]
2	(SENIOR TECHNICIAN)	( )
3	Date: 21 / 4 / 68	Date : / /
Date : 21 / 04 / 68	(ENGINEER / SUPERVISOR)	

Nantawan Management Co.,Ltd.

JOCKEY PUMP WEEKLY TESTING

PROJECT TITLE :	Krungsri ราชพฤกษ์ (KSRO)	EQUIPMENT CODE	MAN-HOUR USED
ADDRESS :	1222/1 ถ.ราชพฤกษ์ 3 แขวงบางพลัด เขตบางพลัด กทม.	BRAND (Engine)	VEQ
		MODEL (Engine)	
DATE :	3/3/68	BRAND (Alternator)	AURORA
LOCATION :	Pump Room B1	MODEL (Alternator)	
PERIOD		kW / RPM / GPM	20 GPM, 2900 RPM.

TASK (รายละเอียดการทำงาน)	Standards	Record Data
- General Cleaning / ทำความสะอาดโดยทั่วไป	/	/
- Check Condition Of Motor & Support / ตรวจเช็คการทำงานของมอเตอร์และตัวรองรับ	N	N
- Check All Machanical Seals / ตรวจเช็คสภาพของซีลต่างๆ	N	N
- Check Seting Operation Of Auto Start / Stop Switch And Timer Switch / ตรวจเช็คสภาพการทำงาน	Start ____PSI	260
ของชุดสั่งทำงานอัตโนมัติ และ การตั้งสวิทย์แรงดันน้ำในการสั่งทำงาน/หยุดการทำงาน	Start ____PSI	270
- Check Tighten Therminal Of Electrical Conections / ตรวจเช็คสภาพของจุดต่อของสายไฟฟ้าตามจุดต่าง ๆ	N	N
- Check Operation Light & Control Panel / ตรวจเช็คการทำงานของหลอดไฟแสดงการทำงานและชุดควบคุม	N	N
- Clean Control Panel & Fuse Protection / ทำความสะอาดชุดควบคุมและฟิวส์ป้องกัน	/	/
- Check Condition Of Pump & Support / ตรวจเช็คการทำงานของปั๊มและตัวรองรับ	N	N
- Check Lubricand Brearings / ตรวจเช็คสภาพของจารบีหล่อลื่นลูกปืน	N	N
- Record Pressure In Line / เช็คแรงดันน้ำในท่อเมน	____PSI	318
- Check Flexible Pipe / ตรวจเช็คสภาพของข้อต่อท่ออ่อน	N	N
- Record Runninig Amperes (A) / บันทึกกระแสรณะที่เครื่องทำงาน	A A A	7.0 7.3 7.5
- Overload Relay Set (A) / ค่าโอเวอร์โหลดที่ตั้งไว้	A	14

/ = Do PM , X = Don't PM , N = Normal , AB = Abnormal , - = Non Install

RECOMMENDATIONS / REMARKS

SAFETY NOTE : 1.) Make Sure Disconnect Power Before Touching Any Electrical Parts. / ต้องมั่นใจว่าได้ตัดกระแสไฟฟ้าแล้ว ก่อนที่จะสัมผัสส่วนที่มีไฟฟ้าจ่าย
2.) Make Sure To Show Warning Sign At Control Panel. / ต้องแน่ใจว่าได้มีการติดป้ายเตือนบริเวณผู้ควบคุมต่าง ๆ ที่ดำเนินการ
3.) Make sure that after the operation. System in the status. Work as normal. / ต้องแน่ใจว่าระบบอยู่ในสภาวะปกติ หลังจากดำเนินการข้างต้น

SERVICE BY	CHECKED/ VERIFIED BY	CUSTOMER'S ACCEPTANCE
1 [redacted]	[redacted]	[redacted]
2	(SENIOR TECHNICIAN)	( )
3	Date: 31 / 3 / 68	Date : / /
Date : 3 / 3 / 68	(ENGINEER / SUPERVISOR)	

Nantawan Management Co.,Ltd.

JOCKEY PUMP WEEKLY TESTING

PROJECT TITLE :	Krungsri ราชพฤกษ์ (KSRO)	EQUIPMENT CODE	MAN-HOUR USED
ADDRESS :	1222/1 ถ.ราชพฤกษ์ 3 แขวงบางพลัด เขตบางพลัด กทม.	BRAND (Engine)	VEQ
		MODEL (Engine)	
DATE :	12/3/2568	BRAND (Alternator)	AURORA
LOCATION :	Pump Room	MODEL (Alternator)	
PERIOD		kW / RPM / GPM	20 GPM, 2900 RPM.

TASK (รายละเอียดการทำงาน)	Standards	Record Data
- General Cleaning / ทำความสะอาดโดยทั่วไป	/	/
- Check Condition Of Motor & Support / ตรวจเช็คการทำงานของมอเตอร์และตัวรองรับ	N	N
- Check All Machanical Seals / ตรวจเช็คสภาพของซีลต่างๆ	N	N
- Check Seting Operation Of Auto Start / Stop Switch And Timer Switch / ตรวจเช็คสภาพการทำงาน	Start ____PSI	260
ของชุดสั่งทำงานอัตโนมัติ และ การตั้งสวิทย์แรงดันน้ำในการสั่งทำงาน/หยุดการทำงาน	Start ____PSI	270
- Check Tighten Therminal Of Electrical Conections / ตรวจเช็คสภาพของจุดต่อของสายไฟฟ้าตามจุดต่าง ๆ	N	N
- Check Operation Light & Control Panel / ตรวจเช็คการทำงานของหลอดไฟแสดงการทำงานและชุดควบคุม	N	N
- Clean Control Panel & Fuse Protection / ทำความสะอาดชุดควบคุมและฟิวส์ป้องกัน	/	/
- Check Condition Of Pump & Support / ตรวจเช็คการทำงานของปั๊มและตัวรองรับ	N	N
- Check Lubricand Brearings / ตรวจเช็คสภาพของจารบีหล่อลื่นลูกปืน	N	N
- Record Pressure In Line / เช็คแรงดันน้ำในท่อเมน	____PSI	318
- Check Flexible Pipe / ตรวจเช็คสภาพของข้อต่อท่ออ่อน	N	N
- Record Runninig Amperes (A) / บันทึกกระแสรณะที่เครื่องทำงาน	A A A	7.0 7.3 7.5
- Overload Relay Set (A) / ค่าโอเวอร์โหลดที่ตั้งไว้	A	14

/ = Do PM , X = Don't PM , N = Normal , AB = Abnormal , - = Non Install

RECOMMENDATIONS / REMARKS

SAFETY NOTE : 1.) Make Sure Disconnect Power Before Touching Any Electrical Parts. / ต้องมั่นใจว่าได้ตัดกระแสไฟฟ้าแล้ว ก่อนที่จะสัมผัสส่วนที่มีไฟฟ้าจ่าย
2.) Make Sure To Show Warning Sign At Control Panel. / ต้องแน่ใจว่าได้มีการติดป้ายเตือนบริเวณผู้ควบคุมต่าง ๆ ที่ดำเนินการ
3.) Make sure that after the operation. System in the status. Work as normal. / ต้องแน่ใจว่าระบบอยู่ในสภาวะปกติ หลังจากดำเนินการข้างต้น

SERVICE BY	CHECKED/ VERIFIED BY	CUSTOMER'S ACCEPTANCE
1 [redacted]	[redacted]	[redacted]
2	(SENIOR TECHNICIAN)	( )
3	Date: 31 / 3 / 68	Date : / /
Date : 12 / 3 / 2568	(ENGINEER / SUPERVISOR)	

Nantawan Management Co.,Ltd.

JOCKEY PUMP WEEKLY TESTING

PROJECT TITLE :	Krungsri ราชพฤกษ์ (KSRO)	EQUIPMENT CODE	MAN-HOUR USED
ADDRESS :	1222/1 ถ.ราชพฤกษ์ 3 แขวงบางพลัด เขตบางพลัด กทม.	BRAND (Engine)	VEQ
		MODEL (Engine)	
DATE :	3/2/68	BRAND (Alternator)	AURORA
LOCATION :	ห้อง Fire Pump ชั้น B1	MODEL (Alternator)	
PERIOD		kW / RPM / GPM	20 GPM, 2900 RPM.

TASK (รายละเอียดการทำงาน)	Standards	Record Data
- General Cleaning / ทำความสะอาดโดยทั่วไป	/	/
- Check Condition Of Motor & Support / ตรวจเช็คการทำงานของมอเตอร์และตัวรองรับ	N	N
- Check All Machanical Seals / ตรวจเช็คสภาพของซีลต่างๆ	N	N
- Check Seting Operation Of Auto Start / Stop Switch And Timer Switch / ตรวจเช็คสภาพการทำงาน	Start 260 PSI	260
ของชุดสั่งทำงานอัตโนมัติ และ การตั้งสวิทย์แรงดันน้ำในการสั่งทำงาน/หยุดการทำงาน	Start ____PSI	270
- Check Tighten Therminal Of Electrical Conections / ตรวจเช็คสภาพของจุดต่อของสายไฟฟ้าตามจุดต่าง ๆ	N	N
- Check Operation Light & Control Panel / ตรวจเช็คการทำงานของหลอดไฟแสดงการทำงานและชุดควบคุม	N	N
- Clean Control Panel & Fuse Protection / ทำความสะอาดชุดควบคุมและฟิวส์ป้องกัน	/	/
- Check Condition Of Pump & Support / ตรวจเช็คการทำงานของปั๊มและตัวรองรับ	N	N
- Check Lubricand Brearings / ตรวจเช็คสภาพของจารบีหล่อลื่นลูกปืน	N	N
- Record Pressure In Line / เช็คแรงดันน้ำในท่อเมน	____PSI	326
- Check Flexible Pipe / ตรวจเช็คสภาพของข้อต่อท่ออ่อน	N	N
- Record Runninig Amperes (A) / บันทึกกระแสรณะที่เครื่องทำงาน	A A A	7.4 7.3 7.4
- Overload Relay Set (A) / ค่าโอเวอร์โหลดที่ตั้งไว้	A	14

/ = Do PM , X = Don't PM , N = Normal , AB = Abnormal , - = Non Install

RECOMMENDATIONS / REMARKS

SAFETY NOTE : 1.) Make Sure Disconnect Power Before Touching Any Electrical Parts. / ต้องมั่นใจว่าได้ตัดกระแสไฟฟ้าแล้ว ก่อนที่จะสัมผัสส่วนที่มีไฟฟ้าจ่าย
2.) Make Sure To Show Warning Sign At Control Panel. / ต้องแน่ใจว่าได้มีการติดป้ายเตือนบริเวณผู้ควบคุมต่าง ๆ ที่ดำเนินการ
3.) Make sure that after the operation. System in the status. Work as normal. / ต้องแน่ใจว่าระบบอยู่ในสภาวะปกติ หลังจากดำเนินการข้างต้น

SERVICE BY	CHECKED/ VERIFIED BY	CUSTOMER'S ACCEPTANCE
1 [redacted]	[redacted]	[redacted]
2	(SENIOR TECHNICIAN)	( )
3	Date: 3 / 2 / 68	Date : / /
Date : 3 / 2 / 68	(ENGINEER / SUPERVISOR)	

Nantawan Management Co.,Ltd.

JOCKEY PUMP WEEKLY TESTING

PROJECT TITLE :	Krungsri Rama 3 (KSRO)	EQUIPMENT CODE	MAN-HOUR USED
ADDRESS :	1222/1 ถ.พระรามที่ 3 แขวงบางโพงพาง เขต ยานนาวา กทม.	BRAND (Engine)	WEG
		MODEL (Engine)	
DATE :	14/02/64	BRAND (Alternator)	AURORA
LOCATION :	Fire Pump ชั้น B1	MODEL (Alternator)	
PERIOD		kW / RPM / GPM	20 GPM, 29 RPM

TASK (รายละเอียดการทำงาน)	Standards	Record Data
- General Cleaning / ทำความสะอาดโดยทั่วไป	/	/
- Check Condition Of Motor & Support / ตรวจเช็คการทำงานของมอเตอร์และตัวรองรับ	N	N
- Check All Machanical Seals / ตรวจเช็คสภาพของซีลต่างๆ	N	N
- Check Seting Operation Of Auto Start / Stop Switch And Timer Switch / ตรวจเช็คสภาพการทำงาน	Start 319 PSI	260
ของชุดสั่งทำงานอัตโนมัติ และ การตั้งสวิทย์แรงดันน้ำในการสั่งทำงานหยุดการทำงาน	Start 313 PSI	240
- Check Tighten Therminal Of Electrical Conections / ตรวจเช็คสภาพของจุดต่อของสายไฟฟ้าตามจุดต่าง ๆ	N	N
- Check Operation Light & Control Panel / ตรวจเช็คการทำงานของหลอดไฟแสดงการทำงานและชุดควบคุม	N	N
- Clean Control Panel & Fuse Protection / ทำความสะอาดชุดควบคุมและฟิวส์ป้องกัน	/	/
- Check Condition Of Pump & Support / ตรวจเช็คการทำงานของปั๊มและตัวรองรับ	N	
- Check Lubricand Brearings / ตรวจเช็คสภาพของจารบีหล่อลื่นลูกปืน	N	N
- Record Pressure In Line / เช็คแรงดันน้ำในท่อเมน	319 PSI	319
- Check Flexible Pipe / ตรวจเช็คสภาพของข้อต่อท่ออ่อน	N	N
- Record Runninig Amperes (A) / บันทึกกระแสขณะที่เครื่องทำงาน	A A A	4.3 4.4 4.7
- Overload Relay Set (A) / ค่าโอเวอร์โหลดที่ตั้งไว้	A	14.5

/ = Do PM , X = Don't PM , N = Normal , AB = Abnormal , - = Non Install

RECOMMENDATIONS / REMARKS

SAFETY NOTE : 1.) Make Sure Disconnect Power Before Touching Any Electrical Parts. / ต้องมั่นใจว่าได้ตัดกระแสไฟฟ้าแล้ว ก่อนที่จะสัมผัสส่วนที่มีไฟฟ้าจ่าย
2.) Make Sure To Show Warning Sign At Control Panel. / ต้องแน่ใจว่าได้มีการติดป้ายเตือนบริเวณตู้ควบคุมต่าง ๆ ที่ดำเนินการ
3.) Make sure that after the operation. System in the status. Work as normal. / ต้องแน่ใจว่าระบบอยู่ในสภาวะปกติ หลังจากดำเนินการข้างต้น

SERVICE BY	CHECKED/ VERIFIED BY	CUSTOMER'S ACCEPTANCE
1 [redacted]	[redacted]	[redacted]
2	(SENIOR TECHNICIAN)	( )
3	Date: 17/ 2 / 68	Date : / /
Date : 14 / 02 / 68	(ENGINEER / SUPERVISOR)	

Nantawan Management Co.,Ltd.

JOCKEY PUMP WEEKLY TESTING

PROJECT TITLE :	Krungsri Rama 3 (KSRO)	EQUIPMENT CODE	MAN-HOUR USED
ADDRESS :	1222/1 ถ.พระรามที่ 3 แขวงบางโพงพาง เขต ยานนาวา กทม.	BRAND (Engine)	WEG
		MODEL (Engine)	
DATE :	06/01/68	BRAND (Alternator)	AURORA
LOCATION :	ห้อง Fire Pump ชั้น B1	MODEL (Alternator)	
PERIOD		kW / RPM / GPM	20 GPM, 2900 RPM

TASK (รายละเอียดการทำงาน)	Standards	Record Data
- General Cleaning / ทำความสะอาดโดยทั่วไป	/	/
- Check Condition Of Motor & Support / ตรวจเช็คการทำงานของมอเตอร์และตัวรองรับ	N	N
- Check All Machanical Seals / ตรวจเช็คสภาพของซีลต่างๆ	N	N
- Check Seting Operation Of Auto Start / Stop Switch And Timer Switch / ตรวจเช็คสภาพการทำงาน	Start 260 PSI	240
ของชุดสั่งทำงานอัตโนมัติ และ การตั้งสวิทย์แรงดันน้ำในการสั่งทำงานหยุดการทำงาน	Start 277 PSI	240
- Check Tighten Therminal Of Electrical Conections / ตรวจเช็คสภาพของจุดต่อของสายไฟฟ้าตามจุดต่าง ๆ	N	N
- Check Operation Light & Control Panel / ตรวจเช็คการทำงานของหลอดไฟแสดงการทำงานและชุดควบคุม	N	N
- Clean Control Panel & Fuse Protection / ทำความสะอาดชุดควบคุมและฟิวส์ป้องกัน	/	/
- Check Condition Of Pump & Support / ตรวจเช็คการทำงานของปั๊มและตัวรองรับ	N	N
- Check Lubricand Brearings / ตรวจเช็คสภาพของจารบีหล่อลื่นลูกปืน	N	N
- Record Pressure In Line / เช็คแรงดันน้ำในท่อเมน	295 PSI	319
- Check Flexible Pipe / ตรวจเช็คสภาพของข้อต่อท่ออ่อน	N	N
- Record Runninig Amperes (A) / บันทึกกระแสขณะที่เครื่องทำงาน	A A A	4.4 4.6 4.1
- Overload Relay Set (A) / ค่าโอเวอร์โหลดที่ตั้งไว้	A	14

/ = Do PM , X = Don't PM , N = Normal , AB = Abnormal , - = Non Install

RECOMMENDATIONS / REMARKS

SAFETY NOTE : 1.) Make Sure Disconnect Power Before Touching Any Electrical Parts. / ต้องมั่นใจว่าได้ตัดกระแสไฟฟ้าแล้ว ก่อนที่จะสัมผัสส่วนที่มีไฟฟ้าจ่าย
2.) Make Sure To Show Warning Sign At Control Panel. / ต้องแน่ใจว่าได้มีการติดป้ายเตือนบริเวณตู้ควบคุมต่าง ๆ ที่ดำเนินการ
3.) Make sure that after the operation. System in the status. Work as normal. / ต้องแน่ใจว่าระบบอยู่ในสภาวะปกติ หลังจากดำเนินการข้างต้น

SERVICE BY	CHECKED/ VERIFIED BY	CUSTOMER'S ACCEPTANCE
1 [redacted]	[redacted]	[redacted]
2	(SENIOR TECHNICIAN)	( )
3	Date: 6 / 1 / 68	Date : / /
Date : 06 / 01 / 68	(ENGINEER / SUPERVISOR)	

Nantawan Management Co.,Ltd.

JOCKEY PUMP WEEKLY TESTING

PROJECT TITLE :	Krungsri Rama 3 (KSRO)	EQUIPMENT CODE	MAN-HOUR USED
ADDRESS :	1222/1 ถ.พระรามที่ 3 แขวงบางโพงพาง เขต ยานนาวา กทม.	BRAND (Engine)	WEG
		MODEL (Engine)	
DATE :	20/01/68	BRAND (Alternator)	AURORA
LOCATION :	ห้อง Fire Pump ชั้น B1	MODEL (Alternator)	
PERIOD		kW / RPM / GPM	20 GPM, 2900 RPM.

TASK (รายละเอียดการทำงาน)	Standards	Record Data
- General Cleaning / ทำความสะอาดโดยทั่วไป	/	/
- Check Condition Of Motor & Support / ตรวจเช็คการทำงานของมอเตอร์และตัวรองรับ	N	N
- Check All Machanical Seals / ตรวจเช็คสภาพของซีลต่างๆ	N	N
- Check Seting Operation Of Auto Start / Stop Switch And Timer Switch / ตรวจเช็คสภาพการทำงาน	Start 260 PSI	315
ของชุดสั่งทำงานอัตโนมัติ และ การตั้งสวิทย์แรงดันน้ำในการสั่งทำงานหยุดการทำงาน	Start 240 PSI	240
- Check Tighten Therminal Of Electrical Conections / ตรวจเช็คสภาพของจุดต่อของสายไฟฟ้าตามจุดต่าง ๆ	N	N
- Check Operation Light & Control Panel / ตรวจเช็คการทำงานของหลอดไฟแสดงการทำงานและชุดควบคุม	N	N
- Clean Control Panel & Fuse Protection / ทำความสะอาดชุดควบคุมและฟิวส์ป้องกัน	/	/
- Check Condition Of Pump & Support / ตรวจเช็คการทำงานของปั๊มและตัวรองรับ	N	N
- Check Lubricand Brearings / ตรวจเช็คสภาพของจารบีหล่อลื่นลูกปืน	N	N
- Record Pressure In Line / เช็คแรงดันน้ำในท่อเมน	295 PSI	315
- Check Flexible Pipe / ตรวจเช็คสภาพของข้อต่อท่ออ่อน	N	N
- Record Runninig Amperes (A) / บันทึกกระแสขณะที่เครื่องทำงาน	A A A	4.4 4.8 4.4
- Overload Relay Set (A) / ค่าโอเวอร์โหลดที่ตั้งไว้	A	14

/ = Do PM , X = Don't PM , N = Normal , AB = Abnormal , - = Non Install

RECOMMENDATIONS / REMARKS

SAFETY NOTE : 1.) Make Sure Disconnect Power Before Touching Any Electrical Parts. / ต้องมั่นใจว่าได้ตัดกระแสไฟฟ้าแล้ว ก่อนที่จะสัมผัสส่วนที่มีไฟฟ้าจ่าย
2.) Make Sure To Show Warning Sign At Control Panel. / ต้องแน่ใจว่าได้มีการติดป้ายเตือนบริเวณตู้ควบคุมต่าง ๆ ที่ดำเนินการ
3.) Make sure that after the operation. System in the status. Work as normal. / ต้องแน่ใจว่าระบบอยู่ในสภาวะปกติ หลังจากดำเนินการข้างต้น

SERVICE BY	CHECKED/ VERIFIED BY	CUSTOMER'S ACCEPTANCE
1 [redacted]	[redacted]	[redacted]
2	(SENIOR TECHNICIAN)	( )
3	Date: 20/ 1 / 68	Date : / /
Date : 20 / 01 / 68	(ENGINEER / SUPERVISOR)	

Service & Maintenance Report

Fire Alarm System

of

Krungsri Rama 3 KSRO

Service No.1 2025

Jardine Engineering Company Limited

สารบัญ

หมวดที่ 1

1.1 สรุปผลหลังการบำรุงรักษา
1.2 การตรวจเช็คพร้อมทดสอบตู้ควบคุมและ แผงแสดงผลระบบแจ้งเหตุเพลิงไหม้
1.3 การตรวจเช็คการทำงานของอุปกรณ์แต่ละชั้น
1.4 ภาพแสดงรายละเอียด รายการอุปกรณ์ที่บำรุงรักษา

1.1 สรุปผลหลังการบำรุงรักษา

Fire Alarm System Checking for Krungsri Rama 3 KSRO

JEC

Building : Krungsri Rama 3 KSRO
Fire Alarm system manufacturer : Notifier
Control panel manufacturer : USA.
Control panel Model : NFS2-3030
Equipment manufacturer : Notifier& System Sensor
Date Checking : 11-13/02/2025
Fire Alarm system Consist of
1:. CPU ☐ 320 ☐ 640 ☑ 3030
2:. Loop Amount ☐ 1 ☐ 2 ☑ 4
3:. Voice System ☐ AMG ☑ DVC ☐
4:. Audio Amp Amount ☑ 1 ☐ 2 ☐ 8
5:.Telephone System ☐ FFT ☑ DVC ☐
6:.PC WorkStation ☑ Onyx Work Lite-Wire ☐ NCS ☐
7:.Battery AH 12V,65Ah x 2 set
8:.
9:.

Detection system :			
☑	Ionization type smoke detectors	Model :	
☑	Photoelectric type smoke detectors	Model :	SD-651,FSP-851
☑	Rate-of-rise heat detectors	Model :	FST-851
☑	Fixed temperature heat detectors	Model :	5601P
☐	Fix temp & Rate-of-rise heat detectors	Model :	
☑	Manual Pull Station	Model :	NBG12
☐	Bell	Model :	
☑	Speaker	Model :	SPSRL, SPSCWL
☑	Strobe Light	Model :	
☐	Telephone Jack	Model :	

Electrical Check

1.All detectors are free from physical damag	☑	Passed	☐	Non Passed
2.Control panel is free from physical damag	☑	Passed	☐	Non Passed
3.All wiring connections have been tightene	☑	Passed	☐	Non Passed
4.Fire Alarm control panel is energized.	☑	Passed	☐	Non Passed
5.Control panel indicate normal sign.	☑	Passed	☐	Non Passed
6.Function Testing.	☑	Passed	☐	Non Passed

System Result : ☑ Passed ☐ Non Passed
Remark : -ตรวจเช็คทำความสะอาดและทดสอบอุปกรณ์ระบบแจ้งเหตุเพลิงไหม้ (Smoke Detector,Heat Detector ,Manual Pull Down) บริเวณชั้น Roof,20,16,11,10,4,4M,3 และด้านหลาน (KSRO)

Preformed By : [redacted] *Date* 11/4/68 *JEC*
Acknowledged By : [redacted] *Date* 18/6/68 *Krungsri Rama 3 KSRO*

Jardine Engineering Company Limited

JEC

สรุปผลของอุปกรณ์แจ้งเตือนการทดสอบระบบเตือนเพลิงไหม้

PROJECT : Krungsri Rama 3 KSRO — SERIAL NO.: 1
OWNER : Krungsri Rama 3 KSRO — DATE : 11-13/02/2025
SUBCONTRACTOR : JARDINE ENGINEERING CO.,TD.

ลำดับ	Heat Det. Address	Smoke Det. Address	Smoke Det. Comm	Manual Pull Station	Telephone Jack	Bell Loudspeaker	Ceiling Mounted Loudspeaker	ตรวจสอบอุปกรณ์	ปัญหาที่พบและการแก้ไขปัญหา			
								ระบบทำงาน	ปัญหาที่พบ	ระบบสายการเดินไฟ	ตำแหน่งของอุปกรณ์	
20/Gf	-	-		-	-	-	-	ปกติดี				-
20	-	-		-	-	-	-	ปกติดี				-
16	-	-		-	-	-	-	DZ-169-16	หน้าจานไม่ปิดอุปกรณ์ Smoke			-
11	-	-	1	-	-	-	-	DZ-115-1 DZ-115/1	Smoke Zone ขึ้นแจ้งเตือนไม่ Alarm อุปกรณ์ เดิม Smoke Beam ขึ้นแจ้งเตือนไม่ Alarm อุปกรณ์ใหม่ Unit/A	เปลี่ยนอุปกรณ์ 4M-DZ-1 ใหม่ ตัวเดิมนำออกจากตึกแล้ว		-
								DZ-115/2	Smoke Beam ขึ้นแจ้งเตือนไม่ Alarm อุปกรณ์ใหม่ Unit/A	ตัวเดิมนำออกจากตึกแล้ว		
10	-	-		-	-	-	-	ปกติดี				-
4M	-	-		-	-	-	-	ปกติดี				-
4	-	-		-	-	-	-	DZ-4-12-10	หน้าจานไม่ปิดอุปกรณ์ Smoke			-
3	-	-		-	-	-	-		Unit/A ไม่มี Battery Backup	ไม่ Battery Backup		-
							-					-
												-
												-
												-

1.2 การตรวจเช็คพร้อมทดสอบตู้ควบคุมและ แผงแสดงผล ระบบแจ้งเหตุเพลิงไหม้

การตรวจสอบตู้สัญญาณแจ้งเหตุเพลิงไหม้และแผงแสดงผลเพลิงไหม้

SERIAL NO. : 1

PROJECT : Krungsri Rama 3 KSRO DATE : 11-13/02/2025

OWNER : Krungsri Rama 3 KSRO

CONTRACTOR : JARDINE ENGINEERING.CO.TH

NO.	ITEMS TO BE CHECKED	CHECK YES	CHECK NO	COMMENT	RE-CHECK YES	RE-CHECK NO
1	**Fire Alarm Control Panel (ตู้สัญญาณแจ้งเหตุเพลิงไหม้)**					
	Type.....Model...NF32-3030					
	-No Fault Alarm(ไม่เหตุการณ์ผิดปกติไม่มีไฟแสดงการ Alarm).	/				
	-No Ground Fault (ไม่มีไฟแสดง Ground Fault).	/				
	-All LEDs are not damaged(ไฟ LED ทุกหลอดไม่เสียหาย).	/				
	-Buzzer or Horn is normally functional(การทำงานของ Buzzer หรือแตรดังปกติ).	/				
	-Energized from Emergency Power(แหล่งจ่ายไฟสำรองไฟฟ้าฉุกเฉิน)	/				
	-Alarm Acknowledge Switch is normally functional	/				
	(การทำงานของสวิทช์ที่รีซุ่ม Acknowledge เป็นปกติ).					
	-Back up Power with Fire Maintenance Battery	/				
	(มีแหล่งจ่ายไฟสำรองด้วยแบตเตอรี่ซึ่งมีไม่ต้องบำรุงรักษา)					
	-Low Battery's LED is normally functional	/				
	(มีไฟแสดง Low Battery และสามารถใช้งานได้เป็นปกติ).					
	-Battery Capacity is in order as following (ที่มีของ Battery ดังต่อไปนี้)					
	a.24 hrs.Back up Power for Normal Condition	/				
	(สามารถ Back up ไฟฟ้าได้ 24 ชั่วโมงสำหรับสภาวะปกติ)					
	b. 15 minutes Back up Power for General Alarm	/				
	(สามารถ Back up ไฟฟ้าได้ไม่น้อยกว่า 15 นาทีสำหรับสภาวะแจ้งเหตุ)					
	-Addressable or Zoning Display is working	/				
	(จุดแสดงผลหน้าจอทำงานปกติ).					
	-History Events are recorded(สามารถบันทึกเหตุการณ์ย้อนหลังได้)	/				
	-Programmable Function and Upload,Download from PC Computer	/				
	(สามารถ Upload หรือ Download ข้อมูลวงจรที่แก้ไข Program ได้).					
	-Adjustable Time Alarm Function(สามารถปรับเปลี่ยนความไวในการทำงานได้)	/				
	-Different Whoop Sound between Alarm and Ground Fault	/				
	(สามารถเลือกเสียงสั่งแจ้งเตือนสำหรับตู้สัญญาณ Alarm และ Ground Fault).					
	-Communication with Management Center or Province Fire Brigade					
	(สามารถเชื่อมต่อกับศูนย์บัญชาการส่วนกลางหรือศูนย์ดับเพลิงได้).					
2	**Graphic Annunciator (แผงแสดงผลเพลิงไหม้)**					
	-All LEDs are not damaged(ไฟ LED ทุกหลอดไม่เสียหาย).	/				
	-Lamp Test Button(ปุ่มสำหรับตรวจสอบหลอด LED).	/				
	-Addressable LEDs are corrected with Actual Localizes(ไฟแจ้งตำแหน่งถูกต้อง)	/				
	-No Obstruction in 2 m^2 Area and 1 meters distance(ไม่มีสิ่งกีดขวางหน้าตู้).	/				
	-Monitoring Fire Pump & Jockey Pump	/				
	(สามารถ Monitor Fire Pump และ Jockey Pump ว่าทำงานหรือไม่)					
	-Monitoring Fire Protection Valves Supervisory Switch & Flow Switch	/				
	(ไฟแสดงสำหรับ Supervisory Switch และ Flow Switch สามารถทำงานได้ตามปกติ)					
	-No Supervisory Switch LED Indicator is activated	/				
	(จะต้องไม่มีไฟแสดง สำหรับ Supervisory Switch ขณะทำงานปกติ)					

การตรวจสอบตู้สัญญาณแจ้งเหตุเพลิงไหม้และแผงแสดงผลเพลิงไหม้

SERIAL NO. : 1

PROJECT : Krungsri Rama 3 KSRO DATE : 11-13/02/2025

OWNER : Krungsri Rama 3 KSRO

CONTRACTOR : JARDINE ENGINEERING.CO.TH

NO.	TROUBLE POINT
	FL/PL Zone M2-PL/02 Disabled Normal
	FL/B1 Zone JP2-B1/01 Disabled Normal
	FL/PL1 ZoneSSZ-PL/02 Disabled Normal
	Monitorearth Fault
	Ground Fault Loop 1
	Ground Fault Loop 2
	Battery Backup มีอายุการใช้งานเกิน 2 ปี ควรเปลี่ยนใหม่ ขนาด 12V 65 Ah ปี 2021

1.3 การตรวจเช็คการทำงานของอุปกรณ์แต่ละชั้น

Testing Table For Krungsri Rama 3 KSRO Module Loop 1

Device Address	Module Type	Type Code	Flash Scan Type	Custom Label	Extended Label	Alarm Tested		Annunciator Tested		Module Status		Remark
L01M0 61	Monitor	Track Supervi	MINIDUAL MONITOR	B0Z-B1M6		☐ pass	☐ nonpass	☐ pass	☐ nonpass	☐ pass	☐ nonpass	
L01M0 62	Monitor	Track Supervi	MINIDUAL MONITOR	B0Z-B1M7		☐ pass	☐ nonpass	☐ pass	☐ nonpass	☐ pass	☐ nonpass	
L01M0 63	Control	Control	CONTROL	JF2-B101	FAB_B0	☐ pass	☐ nonpass	☐ pass	☐ nonpass	☐ pass	☐ nonpass	
L01M0 64	Control	Control	CONTROL	ACCZ-B101	FAB_B2	☐ pass	☐ nonpass	☐ pass	☐ nonpass	☐ pass	☐ nonpass	
L01M0 65	Control	Control	CONTROL	JF2-B101	FAB_B1	☐ pass	☐ nonpass	☐ pass	☐ nonpass	☐ pass	☐ nonpass	
L01M0 66	Control	Control	CONTROL	ACCS-B101	FAB_B1	☐ pass	☐ nonpass	☐ pass	☐ nonpass	☐ pass	☐ nonpass	
L01M0 67	Control	Control	CONTROL	CFF2-B101	FAB_B1	☐ pass	☐ nonpass	☐ pass	☐ nonpass	☐ pass	☐ nonpass	
L01M0 68	Control	Control	CONTROL	CFF2-B102	FAB_B1	☐ pass	☐ nonpass	☐ pass	☐ nonpass	☐ pass	☐ nonpass	
L01M0 69	Control	Control	CONTROL	CFF2-B103	FAB_B1	☐ pass	☐ nonpass	☐ pass	☐ nonpass	☐ pass	☐ nonpass	
L01M0 70	Control	Control	CONTROL	CFF2-B104	FAB_B1	☐ pass	☐ nonpass	☐ pass	☐ nonpass	☐ pass	☐ nonpass	
L01M0 71	Control	Control	CONTROL	EXD-B101	FAB_B1	☐ pass	☐ nonpass	☐ pass	☐ nonpass	☐ pass	☐ nonpass	
L01M0 72	Control	Control	CONTROL	EXD-B102	FAB_B1	☐ pass	☐ nonpass	☐ pass	☐ nonpass	☐ pass	☐ nonpass	
L01M0 73	Control	Control	CONTROL	EXD-B103	FAB_B1	☐ pass	☐ nonpass	☐ pass	☐ nonpass	☐ pass	☐ nonpass	
L01M0 74	Monitor	Smoke Conven	ZONE MONITOR	D2-FS11		☐ pass	☐ nonpass	☐ pass	☐ nonpass	☐ pass	☐ nonpass	
L01M0 75	Control	Control	CONTROL	AHU-101	FAB_1	☐ pass	☐ nonpass	☐ pass	☐ nonpass	☐ pass	☐ nonpass	
L01M0 76	Control	Control	CONTROL	AHU-102	FAB_1	☐ pass	☐ nonpass	☐ pass	☐ nonpass	☐ pass	☐ nonpass	
L01M0 77	Control	Control	CONTROL	ACU-101	FAB_1	☐ pass	☐ nonpass	☐ pass	☐ nonpass	☐ pass	☐ nonpass	
L01M0 78	Control	Control	CONTROL	AHU-201	FAB_2	☐ pass	☐ nonpass	☐ pass	☐ nonpass	☐ pass	☐ nonpass	
L01M0 79	Monitor	Smoke Conven	ZONE MONITOR	D2-FS12		☐ pass	☐ nonpass	☐ pass	☐ nonpass	☐ pass	☐ nonpass	
L01M0 80	Control	Control	CONTROL	ACU-201	FAB_2P	☐ pass	☐ nonpass	☐ pass	☐ nonpass	☐ pass	☐ nonpass	
L01M0 81	Control	Control	CONTROL	CFF-201	FAB_2P	☐ pass	☐ nonpass	☐ pass	☐ nonpass	☐ pass	☐ nonpass	
L01M0 82	Control	Control	CONTROL	CFF-2001	FAB_2P	☐ pass	☐ nonpass	☐ pass	☐ nonpass	☐ pass	☐ nonpass	
L01M0 83	Control	Control	CONTROL	JF-201	FAB_2P	☐ pass	☐ nonpass	☐ pass	☐ nonpass	☐ pass	☐ nonpass	
L01M0 84	Control	Control	CONTROL	JF2-201	FAB_2P	☐ pass	☐ nonpass	☐ pass	☐ nonpass	☐ pass	☐ nonpass	
L01M0 85	Control	Control	CONTROL	AHU-301	FAB_3	☐ pass	☐ nonpass	☐ pass	☐ nonpass	☑ pass	☐ nonpass	13/02/2025
L01M0 86	Control	Control	CONTROL	AHU-302	FAB_3	☐ pass	☐ nonpass	☐ pass	☐ nonpass	☑ pass	☐ nonpass	13/02/2025
L01M0 87	Control	Control	CONTROL	ACU-301	FAB_3	☐ pass	☐ nonpass	☑ pass	☐ nonpass	☑ pass	☐ nonpass	13/02/2025
L01M0 88	Control	Control	CONTROL	CUH-302	FAB_3	☐ pass	☐ nonpass	☐ pass	☐ nonpass	☑ pass	☐ nonpass	13/02/2025
L01M0 89	Control	Control	CONTROL	ACU-3001	FAB-3P	☐ pass	☐ nonpass	☐ pass	☐ nonpass	☐ pass	☐ nonpass	
L01M0 90	Control	Control	CONTROL	CFF-3001	FAB-3P	☐ pass	☐ nonpass	☐ pass	☐ nonpass	☐ pass	☐ nonpass	

Jardine Engineering Company Limited
Energy & Building Technology Division.

Testing Table For Krungsri Rama 3 KSRO Module Loop 1

Device Address	Module Type	Type Code	Flash Scan Type	Custom Label	Extended Label	Alarm Tested		Annunciator Tested		Module Status		Remark
L01M0 91	Control	Control	CONTROL	JF-3001	FAB-3P	☐ pass	☐ nonpass	☐ pass	☐ nonpass	☐ pass	☐ nonpass	
L01M0 92	Monitor	Track Supervi	MINIDUAL MONITOR	B0Z-D03		☐ pass	☐ nonpass	☐ pass	☐ nonpass	☐ pass	☐ nonpass	
L01M0 93	Multisr	Smoke Conven	ZONE MONITOR	D2-FS13		☐ pass	☐ nonpass	☐ pass	☐ nonpass	☐ pass	☐ nonpass	
L01M0 94	Control	Control	CONTROL	STZ-FL101		☐ pass	☐ nonpass	☐ pass	☐ nonpass	☐ pass	☐ nonpass	
L01M0 95	Control	Control	CONTROL	STZ-FL102		☐ pass	☐ nonpass	☐ pass	☐ nonpass	☐ pass	☐ nonpass	
L01M0 96	Control	Telephone	CONTROL	TS-B101	FAB_B0	☐ pass	☐ nonpass	☐ pass	☐ nonpass	☐ pass	☐ nonpass	
L01M0 97	Control	Telephone	CONTROL	TS-FM101	FAB_B2	☐ pass	☐ nonpass	☐ pass	☐ nonpass	☐ pass	☐ nonpass	
L01M0 98	Control	Telephone	CONTROL	TS-DT101	FAB_B2	☐ pass	☐ nonpass	☐ pass	☐ nonpass	☐ pass	☐ nonpass	
L01M0 99	Control	Telephone	CONTROL	TS-ST201	FAB_B2	☐ pass	☐ nonpass	☐ pass	☐ nonpass	☐ pass	☐ nonpass	
L01M0 100	Control	Telephone	CONTROL	TS-ST301	FAB_B2	☐ pass	☐ nonpass	☐ pass	☐ nonpass	☐ pass	☐ nonpass	
L01M0 101	Control	Telephone	CONTROL	TS-B101	FAB_B1	☐ pass	☐ nonpass	☐ pass	☐ nonpass	☐ pass	☐ nonpass	
L01M0 102	Control	Telephone	CONTROL	TS-101	FAB_1	☐ pass	☐ nonpass	☐ pass	☐ nonpass	☐ pass	☐ nonpass	
L01M0 103	Control	Telephone	CONTROL	TS-FM201	FAB_1	☐ pass	☐ nonpass	☐ pass	☐ nonpass	☐ pass	☐ nonpass	
L01M0 104	Control	Telephone	CONTROL	TS-ST201	FAB_1	☐ pass	☐ nonpass	☐ pass	☐ nonpass	☐ pass	☐ nonpass	
L01M0 105	Control	Telephone	CONTROL	TS-ST301	FAB_1	☐ pass	☐ nonpass	☐ pass	☐ nonpass	☐ pass	☐ nonpass	
L01M0 106	Control	Telephone	CONTROL	TS-B1	FAB_2	☐ pass	☐ nonpass	☐ pass	☐ nonpass	☐ pass	☐ nonpass	
L01M0 107	Control	Telephone	CONTROL	TS-201	FAB_2	☐ pass	☐ nonpass	☐ pass	☐ nonpass	☑ pass	☐ nonpass	13/02/2025
L01M0 108	Monitor	Track Supervi	MINIDUAL MONITOR	B0Z-1M01	FAB_1	☐ pass	☐ nonpass	☐ pass	☐ nonpass	☐ pass	☐ nonpass	
L01M0 109	Monitor	Waterflow	MINIDUAL MONITOR	FB2-1M01	FAB_1	☐ pass	☐ nonpass	☐ pass	☐ nonpass	☐ pass	☐ nonpass	
L01M0 110	Monitor	Monitor	MINIDUAL MONITOR	B0Z-201(SEAM)	FAB_2	☐ pass	☐ nonpass	☐ pass	☐ nonpass	☐ pass	☐ nonpass	
L01M0 111	Monitor	Monitor	MINIDUAL MONITOR	B0Z-202(SEAM)	FAB_2	☐ pass	☐ nonpass	☐ pass	☐ nonpass	☐ pass	☐ nonpass	
L01M0 112	Control	Speaker	CONTROL	SP2-PL01		☐ pass	☐ nonpass	☐ pass	☐ nonpass	☐ pass	☐ nonpass	
L01M0 113	Monitor	Monitor	MINIDUAL MONITOR	M2-B101	FAB_B2	☐ pass	☐ nonpass	☐ pass	☐ nonpass	☐ pass	☐ nonpass	
L01M0 114	Monitor	Monitor	MINIDUAL MONITOR	M2-B101	FAB_B1	☐ pass	☐ nonpass	☐ pass	☐ nonpass	☐ pass	☐ nonpass	
L01M0 115	Monitor	Monitor	MINIDUAL MONITOR	M2-101	FAB_1	☐ pass	☐ nonpass	☑ pass	☐ nonpass	☑ pass	☐ nonpass	
L01M0 116	Monitor	Monitor	MINIDUAL MONITOR	M2-102	FAB_1	☐ pass	☐ nonpass	☐ pass	☐ nonpass	☐ pass	☐ nonpass	
L01M0 117	Monitor	Monitor	MINIDUAL MONITOR	M2-201	FAB_2	☐ pass	☐ nonpass	☐ pass	☐ nonpass	☐ pass	☐ nonpass	
L01M0 118	Monitor	Monitor	MINIDUAL MONITOR	M2-2001	FAB_2P	☐ pass	☐ nonpass	☐ pass	☐ nonpass	☐ pass	☐ nonpass	
L01M0 119	Monitor	Monitor	MINIDUAL MONITOR	M2-301	FAB_3	☑ pass	☐ nonpass	☑ pass	☐ nonpass	☐ pass	☐ nonpass	13/02/2025
L01M0 120	Monitor	Track Supervi	MINIDUAL MONITOR	B0Z-B1M8		☐ pass	☐ nonpass	☐ pass	☐ nonpass	☐ pass	☐ nonpass	

Jardine Engineering Company Limited
Energy & Building Technology Division.

Testing Table For Krungsri Rama 3 KSRO Module Loop 1

Device Address	Module Type	Type Code	Flash Scan Type	Custom Label	Extended Label	Alarm Tested		Annunciator Tested		Module Status		Remark
L01M0 1	Monitor	Smoke Conven	ZONE MONITOR	D2-B203	FAB_B2	☐ pass	☐ nonpass	☐ pass	☐ nonpass	☐ pass	☐ nonpass	
L01M0 2	Monitor	Smoke Conven	ZONE MONITOR	D2-B104	FAB_B2	☐ pass	☐ nonpass	☐ pass	☐ nonpass	☐ pass	☐ nonpass	
L01M0 3	Monitor	Smoke Conven	ZONE MONITOR	D2-B201	FAB_B2	☐ pass	☐ nonpass	☐ pass	☐ nonpass	☐ pass	☐ nonpass	
L01M0 4	Monitor	Smoke Conven	ZONE MONITOR	D2-B202	FAB_B2	☐ pass	☐ nonpass	☐ pass	☐ nonpass	☐ pass	☐ nonpass	
L01M0 5	Monitor	Smoke Conven	ZONE MONITOR	D2-FT101	FAB_B2	☐ pass	☐ nonpass	☐ pass	☐ nonpass	☐ pass	☐ nonpass	
L01M0 6	Monitor	Smoke Conven	ZONE MONITOR	D2-FT201	FAB_B2	☐ pass	☐ nonpass	☐ pass	☐ nonpass	☐ pass	☐ nonpass	
L01M0 7	Monitor	Smoke Conven	ZONE MONITOR	D2-FT301	FAB_B2	☐ pass	☐ nonpass	☐ pass	☐ nonpass	☐ pass	☐ nonpass	
L01M0 8	Monitor	Smoke Conven	ZONE MONITOR	D2-B101	FAB_B1	☐ pass	☐ nonpass	☐ pass	☐ nonpass	☐ pass	☐ nonpass	
L01M0 9	Monitor	Smoke Conven	ZONE MONITOR	D2-B102	FAB_B1	☐ pass	☐ nonpass	☐ pass	☐ nonpass	☐ pass	☐ nonpass	
L01M0 10	Monitor	Smoke Conven	ZONE MONITOR	D2-B103	FAB_B1	☐ pass	☐ nonpass	☐ pass	☐ nonpass	☐ pass	☐ nonpass	
L01M0 11	Monitor	Smoke Conven	ZONE MONITOR	D2-101	FAB_1	☐ pass	☐ nonpass	☐ pass	☐ nonpass	☐ pass	☐ nonpass	
L01M0 12	Monitor	Smoke Conven	ZONE MONITOR	D2-102	FAB_1	☐ pass	☐ nonpass	☐ pass	☐ nonpass	☐ pass	☐ nonpass	
L01M0 13	Monitor	Smoke Conven	ZONE MONITOR	D2-103	FAB_1	☐ pass	☐ nonpass	☐ pass	☐ nonpass	☐ pass	☐ nonpass	
L01M0 14	Monitor	Smoke Conven	ZONE MONITOR	D2-104	FAB_1	☐ pass	☐ nonpass	☐ pass	☐ nonpass	☐ pass	☐ nonpass	
L01M0 15	Monitor	Smoke Conven	ZONE MONITOR	D2-STR01	FAB_1	☐ pass	☐ nonpass	☐ pass	☐ nonpass	☐ pass	☐ nonpass	
L01M0 16	Monitor	Smoke Conven	ZONE MONITOR	D2-STR01	FAB_1	☐ pass	☐ nonpass	☐ pass	☐ nonpass	☐ pass	☐ nonpass	
L01M0 17	Monitor	Smoke Conven	ZONE MONITOR	D2-203	FAB_2	☐ pass	☐ nonpass	☐ pass	☐ nonpass	☐ pass	☐ nonpass	
L01M0 18	Monitor	Smoke Conven	ZONE MONITOR	D2-201	FAB_2P	☐ pass	☐ nonpass	☐ pass	☐ nonpass	☐ pass	☐ nonpass	
L01M0 19	Monitor	Smoke Conven	ZONE MONITOR	D2-202	FAB_2P	☐ pass	☐ nonpass	☐ pass	☐ nonpass	☐ pass	☐ nonpass	
L01M0 20	Monitor	Smoke Conven	ZONE MONITOR	D2-2M01	FAB_2P	☐ pass	☐ nonpass	☐ pass	☐ nonpass	☐ pass	☐ nonpass	
L01M0 21	Monitor	Smoke Conven	ZONE MONITOR	D2-2M02	FAB_2P	☐ pass	☐ nonpass	☐ pass	☐ nonpass	☐ pass	☐ nonpass	
L01M0 22	Monitor	Smoke Conven	ZONE MONITOR	D2-303	FAB_3	☑ pass	☐ nonpass	☑ pass	☐ nonpass	☑ pass	☐ nonpass	13/02/2025
L01M0 23	Monitor	Smoke Conven	ZONE MONITOR	D2-304	FAB_3	☑ pass	☐ nonpass	☑ pass	☐ nonpass	☑ pass	☐ nonpass	13/02/2025
L01M0 24	Monitor	Smoke Conven	ZONE MONITOR	D2-302	FAB_3	☑ pass	☐ nonpass	☑ pass	☐ nonpass	☑ pass	☐ nonpass	13/02/2025
L01M0 25	Monitor	Smoke Conven	ZONE MONITOR	D2-301	FAB_3	☑ pass	☐ nonpass	☑ pass	☐ nonpass	☑ pass	☐ nonpass	13/02/2025
L01M0 26	Monitor	Smoke Conven	ZONE MONITOR	D2-3M01	FAB-3P	☐ pass	☐ nonpass	☐ pass	☐ nonpass	☐ pass	☐ nonpass	
L01M0 27	Monitor	Smoke Conven	ZONE MONITOR	D2-3M02	FAB-3P	☐ pass	☐ nonpass	☐ pass	☐ nonpass	☐ pass	☐ nonpass	
L01M0 28	Monitor	Smoke Conven	ZONE MONITOR	D2-3M03	FAB-3P	☐ pass	☐ nonpass	☐ pass	☐ nonpass	☐ pass	☐ nonpass	
L01M0 29	Monitor	Smoke Conven	ZONE MONITOR	D2-3M04	FAB-3P	☐ pass	☐ nonpass	☐ pass	☐ nonpass	☐ pass	☐ nonpass	
L01M0 30	Monitor	Smoke Conven	ZONE MONITOR	D2-3M05	FAB-3P	☐ pass	☐ nonpass	☐ pass	☐ nonpass	☐ pass	☐ nonpass	

Jardine Engineering Company Limited
Energy & Building Technology Division.

Testing Table For Krungsri Rama 3 KSRO Module Loop 1

Device Address	Module Type	Type Code	Flash Scan Type	Custom Label	Extended Label	Alarm Tested		Annunciator Tested		Module Status		Remark
L01M0 31	Monitor	Smoke Conven	ZONE MONITOR	D2-3M06	FAB-3P	☐ pass	☐ nonpass	☐ pass	☐ nonpass	☐ pass	☐ nonpass	
L01M0 32	Control	Control	CONTROL	AUTO DOOR-101	FAB_1	☐ pass	☐ nonpass	☐ pass	☐ nonpass	☐ pass	☐ nonpass	
L01M0 33	Control	Control	CONTROL	AUTO DOOR-102	FAB_1	☐ pass	☐ nonpass	☐ pass	☐ nonpass	☐ pass	☐ nonpass	
L01M0 34	Control	Control	CONTROL	AUTO DOOR-103	FAB_1	☐ pass	☐ nonpass	☐ pass	☐ nonpass	☐ pass	☐ nonpass	
L01M0 35	Monitor	Smoke Conven	ZONE MONITOR	D2-FT1/2		☐ pass	☐ nonpass	☐ pass	☐ nonpass	☐ pass	☐ nonpass	
L01M0 36	Monitor	Smoke Conven	ZONE MONITOR	D2-FT1/3		☐ pass	☐ nonpass	☐ pass	☐ nonpass	☐ pass	☐ nonpass	
L01M0 37	Control	Control	CONTROL	STZ-B201	FAB_B2	☐ pass	☐ nonpass	☐ pass	☐ nonpass	☐ pass	☐ nonpass	
L01M0 38	Control	Control	CONTROL	STZ-B202	FAB_B2	☐ pass	☐ nonpass	☐ pass	☐ nonpass	☐ pass	☐ nonpass	
L01M0 39	Control	Control	CONTROL	STZ-FM101	FAB_B2	☐ pass	☐ nonpass	☐ pass	☐ nonpass	☐ pass	☐ nonpass	
L01M0 40	Control	Control	CONTROL	STZ-B101	FAB_B1	☐ pass	☐ nonpass	☐ pass	☐ nonpass	☐ pass	☐ nonpass	
L01M0 41	Control	Control	CONTROL	STZ-101	FAB_1	☐ pass	☐ nonpass	☐ pass	☐ nonpass	☐ pass	☐ nonpass	
L01M0 42	Control	Control	CONTROL	STZ-FM201	FAB_1	☐ pass	☐ nonpass	☐ pass	☐ nonpass	☐ pass	☐ nonpass	
L01M0 43	Control	Control	CONTROL	STZ-201	FAB_2	☐ pass	☐ nonpass	☐ pass	☐ nonpass	☐ pass	☐ nonpass	
L01M0 44	Control	Control	CONTROL	STZ-2001	FAB_2P	☐ pass	☐ nonpass	☐ pass	☐ nonpass	☐ pass	☐ nonpass	
L01M0 45	Control	Control	CONTROL	STZ-301	FAB_3	☐ pass	☐ nonpass	☐ pass	☐ nonpass	☐ pass	☐ nonpass	
L01M0 46	Monitor	Track Supervi	MINIDUAL MONITOR	B0Z-B1M3		☐ pass	☐ nonpass	☐ pass	☐ nonpass	☐ pass	☐ nonpass	
L01M0 47	Monitor	Track Supervi	MINIDUAL MONITOR	B0Z-B1M5		☐ pass	☐ nonpass	☐ pass	☐ nonpass	☐ pass	☐ nonpass	
L01M0 48	Monitor	Track Supervi	MINIDUAL MONITOR	B0Z-B1M4		☐ pass	☐ nonpass	☐ pass	☐ nonpass	☐ pass	☐ nonpass	
L01M0 49	Monitor	Smoke Conven	ZONE MONITOR	D2-FT1/4		☐ pass	☐ nonpass	☐ pass	☐ nonpass	☐ pass	☐ nonpass	
L01M0 50	Monitor	Smoke Conven	ZONE MONITOR	D2-FT1/5		☐ pass	☐ nonpass	☐ pass	☐ nonpass	☐ pass	☐ nonpass	
L01M0 51	Control	Speaker	CONTROL	SP2-B201	FAB_B2	☐ pass	☐ nonpass	☐ pass	☐ nonpass	☐ pass	☐ nonpass	
L01M0 52	Control	Speaker	CONTROL	SP2-B202	FAB_B2	☐ pass	☐ nonpass	☐ pass	☐ nonpass	☐ pass	☐ nonpass	
L01M0 53	Control	Speaker	CONTROL	SP2-FM101	FAB_B2	☐ pass	☐ nonpass	☐ pass	☐ nonpass	☐ pass	☐ nonpass	
L01M0 54	Control	Speaker	CONTROL	SP2-B101	FAB_B1	☐ pass	☐ nonpass	☐ pass	☐ nonpass	☐ pass	☐ nonpass	
L01M0 55	Control	Speaker	CONTROL	SP2-101	FAB_1	☐ pass	☐ nonpass	☐ pass	☐ nonpass	☐ pass	☐ nonpass	
L01M0 56	Control	Speaker	CONTROL	SP2-FM201	FAB_1	☐ pass	☐ nonpass	☐ pass	☐ nonpass	☐ pass	☐ nonpass	
L01M0 57	Control	Speaker	CONTROL	SP2-201	FAB_2	☐ pass	☐ nonpass	☐ pass	☐ nonpass	☐ pass	☐ nonpass	
L01M0 58	Control	Speaker	CONTROL	SP2-2001	FAB_2P	☐ pass	☐ nonpass	☐ pass	☐ nonpass	☐ pass	☐ nonpass	
L01M0 59	Control	Speaker	CONTROL	SP2-301	FAB_3	☐ pass	☐ nonpass	☐ pass	☐ nonpass	☐ pass	☐ nonpass	
L01M0 60	Monitor	Track Supervi	MINIDUAL MONITOR	B0Z-B1M9		☐ pass	☐ nonpass	☐ pass	☐ nonpass	☐ pass	☐ nonpass	

Jardine Engineering Company Limited
Energy & Building Technology Division.

Testing Table For Krungsri Rama 3 KSRO Detector Loop 1

Device Address	Module Type	Type Code	Flash Scan Type	Custom Label	Extended Label	Alarm Tested	Annunciator Tested	Module Status	Remark
L01D00 1	Smoke(Photo)	PHOTO	D2A-B2-I		FAB_B2	☐ pass ☐ nonpass	☐ pass ☐ nonpass	☐ pass ☐ nonpass	
L01D00 2	Smoke(Photo)	PHOTO	D2A-B2-II		FAB_B2	☐ pass ☐ nonpass	☐ pass ☐ nonpass	☐ pass ☐ nonpass	
L01D00 3	Smoke(Photo)	PHOTO	D2A-B2-3		FAB_B2	☐ pass ☐ nonpass	☐ pass ☐ nonpass	☐ pass ☐ nonpass	
L01D00 4	Smoke(Photo)	PHOTO	D2A-B2-4		FAB_B2	☐ pass ☐ nonpass	☐ pass ☐ nonpass	☐ pass ☐ nonpass	
L01D00 5	Smoke(Photo)	PHOTO	D2A-B2-5		FAB_B2	☐ pass ☐ nonpass	☐ pass ☐ nonpass	☐ pass ☐ nonpass	
L01D00 6	Smoke(Photo)	PHOTO	D2A-B1-6		FAB_B2	☐ pass ☐ nonpass	☐ pass ☐ nonpass	☐ pass ☐ nonpass	
L01D00 7	Smoke(Photo)	PHOTO	D2A-B1-7		FAB_B2	☐ pass ☐ nonpass	☐ pass ☐ nonpass	☐ pass ☐ nonpass	
L01D00 8	Smoke(Photo)	PHOTO	D2A-B1-8		FAB_B1	☐ pass ☐ nonpass	☐ pass ☐ nonpass	☐ pass ☐ nonpass	
L01D00 9	Smoke(Photo)	PHOTO	D2A-B1-9		FAB_B1	☐ pass ☐ nonpass	☐ pass ☐ nonpass	☐ pass ☐ nonpass	
L01D0 10	Smoke(Photo)	PHOTO	D2A-B1-10		FAB_B1	☐ pass ☐ nonpass	☐ pass ☐ nonpass	☐ pass ☐ nonpass	
L01D0 11	Smoke(Photo)	PHOTO	D2A-B1-11		FAB_1	☐ pass ☐ nonpass	☐ pass ☐ nonpass	☐ pass ☐ nonpass	
L01D0 12	Smoke(Photo)	PHOTO	D2A-B1-12		FAB_1	☐ pass ☐ nonpass	☐ pass ☐ nonpass	☐ pass ☐ nonpass	
L01D0 13	Smoke(Photo)	PHOTO	D2A-B1-13		FAB_1	☐ pass ☐ nonpass	☐ pass ☐ nonpass	☐ pass ☐ nonpass	
L01D0 14	Smoke(Photo)	PHOTO	D2A-1-14		FAB_1	☐ pass ☐ nonpass	☐ pass ☐ nonpass	☐ pass ☐ nonpass	
L01D0 15	Smoke(Photo)	PHOTO	D2A-1-15		FAB_1	☐ pass ☐ nonpass	☐ pass ☐ nonpass	☐ pass ☐ nonpass	
L01D0 16	Smoke(Photo)	PHOTO	D2A-1-16		FAB_1	☐ pass ☐ nonpass	☐ pass ☐ nonpass	☐ pass ☐ nonpass	
L01D0 17	Smoke(Photo)	PHOTO	D2A-1-17		FAB_2	☐ pass ☐ nonpass	☐ pass ☐ nonpass	☐ pass ☐ nonpass	
L01D0 18	Smoke(Photo)	PHOTO	D2A-1-18		FAB_DP	☐ pass ☐ nonpass	☐ pass ☐ nonpass	☐ pass ☐ nonpass	
L01D0 19	Smoke(Photo)	PHOTO	D2A-1-19		FAB_DP	☐ pass ☐ nonpass	☐ pass ☐ nonpass	☐ pass ☐ nonpass	
L01D0 20	Smoke(Photo)	PHOTO	D2A-1-20		FAB_DP	☐ pass ☐ nonpass	☐ pass ☐ nonpass	☐ pass ☐ nonpass	
L01D0 21	Smoke(Photo)	PHOTO	D2A-1-21		FAB_DP	☐ pass ☐ nonpass	☐ pass ☐ nonpass	☐ pass ☐ nonpass	
L01D0 22	Smoke(Photo)	PHOTO	D2A-1-22		FAB_2	☐ pass ☐ nonpass	☐ pass ☐ nonpass	☐ pass ☐ nonpass	
L01D0 23	Smoke(Photo)	PHOTO	D2A-1-23		FAB_2	☐ pass ☐ nonpass	☐ pass ☐ nonpass	☐ pass ☐ nonpass	
L01D0 24	Smoke(Photo)	PHOTO	D2A-1-24		FAB_2	☐ pass ☐ nonpass	☐ pass ☐ nonpass	☐ pass ☐ nonpass	
L01D0 25	Smoke(Photo)	PHOTO	D2A-1-25		FAB_2	☐ pass ☐ nonpass	☐ pass ☐ nonpass	☐ pass ☐ nonpass	
L01D0 26	Smoke(Photo)	PHOTO	D2A-1-26		FAB-DP	☐ pass ☐ nonpass	☐ pass ☐ nonpass	☐ pass ☐ nonpass	
L01D0 27	Smoke(Photo)	PHOTO	D2A-1-27		FAB-DP	☐ pass ☐ nonpass	☐ pass ☐ nonpass	☐ pass ☐ nonpass	
L01D0 28	Smoke(Photo)	PHOTO	D2A-1DA28		FAB-DP	☐ pass ☐ nonpass	☐ pass ☐ nonpass	☐ pass ☐ nonpass	
L01D0 29	Smoke(Photo)	PHOTO	D2A-1DA29		FAB-DP	☐ pass ☐ nonpass	☐ pass ☐ nonpass	☐ pass ☐ nonpass	
L01D0 30	Smoke(Photo)	PHOTO	D2A-1DA30		FAB-DP	☐ pass ☐ nonpass	☐ pass ☐ nonpass	☐ pass ☐ nonpass	

Jardine Engineering Company Limited
Energy & Building Technology Division.

Testing Table For Krungsri Rama 3 KSRO Module Loop 1

Device Address	Module Type	Type Code	Flash Scan Type	Custom Label	Extended Label	Alarm Tested	Annunciator Tested	Module Status	Remark
L01M0 121	Monitor	Track Supervi	MINIDUAL MONITOR	SS2-B1M9		☐ pass ☐ nonpass	☐ pass ☐ nonpass	☐ pass ☐ nonpass	
L01M0 122	Monitor	Track Supervi	MINIDUAL MONITOR	SS2-B1M10		☐ pass ☐ nonpass	☐ pass ☐ nonpass	☐ pass ☐ nonpass	
L01M0 123	Control	Speaker	CONTROL	SP2-PL02		☐ pass ☐ nonpass	☐ pass ☐ nonpass	☐ pass ☐ nonpass	
L01M0 124	Control	Telephone	CONTROL	T2-PL01		☐ pass ☐ nonpass	☐ pass ☐ nonpass	☐ pass ☐ nonpass	
L01M0 125	Monitor	Track Supervi	MINIDUAL MONITOR	SS2-B1M11		☐ pass ☐ nonpass	☐ pass ☐ nonpass	☐ pass ☐ nonpass	
L01M0 126	Monitor	Track Supervi	MINIDUAL MONITOR	SS2-B1M12		☐ pass ☐ nonpass	☐ pass ☐ nonpass	☐ pass ☐ nonpass	
L01M0 127	Monitor	Track Supervi	MINIDUAL MONITOR	SS2-S09		☐ pass ☐ nonpass	☐ pass ☐ nonpass	☐ pass ☐ nonpass	
L01M0 128	Monitor	Waterflow	MINIDUAL MONITOR	FS2-B2D1	FAB_B2	☐ pass ☐ nonpass	☐ pass ☐ nonpass	☐ pass ☐ nonpass	
L01M0 129	Monitor	Waterflow	MINIDUAL MONITOR	FS2-B1D1	FAB_B1	☐ pass ☐ nonpass	☐ pass ☐ nonpass	☐ pass ☐ nonpass	
L01M0 130	Monitor	Waterflow	MINIDUAL MONITOR	FS2-1M1	FAB_1	☐ pass ☐ nonpass	☐ pass ☐ nonpass	☐ pass ☐ nonpass	
L01M0 131	Monitor	Waterflow	MINIDUAL MONITOR	FS2-D01	FAB_DP	☐ pass ☐ nonpass	☐ pass ☐ nonpass	☐ pass ☐ nonpass	
L01M0 132	Monitor	Waterflow	MINIDUAL MONITOR	FS2-2M01	FAB_DP	☐ pass ☐ nonpass	☐ pass ☐ nonpass	☐ pass ☐ nonpass	
L01M0 133	Monitor	Waterflow	MINIDUAL MONITOR	FS2-3M01	FAB-DP	☐ pass ☐ nonpass	☐ pass ☐ nonpass	☐ pass ☐ nonpass	
L01M0 134	Control	Telephone	CONTROL	T2-PL02		☐ pass ☐ nonpass	☐ pass ☐ nonpass	☐ pass ☐ nonpass	
L01M0 135	Monitor	Monitor	MINIDUAL MONITOR	M2-PL01		☐ pass ☐ nonpass	☐ pass ☐ nonpass	☐ pass ☐ nonpass	
L01M0 136	Monitor	Monitor	MINIDUAL MONITOR	M2-PL02		☐ pass ☐ nonpass	☐ pass ☐ nonpass	☐ pass ☐ nonpass	
L01M0 137	Monitor	Track Supervi	MINIDUAL MONITOR	SS2-B2D1	FAB_B2	☐ pass ☐ nonpass	☐ pass ☐ nonpass	☐ pass ☐ nonpass	
L01M0 138	Monitor	Track Supervi	MINIDUAL MONITOR	SS2-B1D1	FAB_B1	☐ pass ☐ nonpass	☐ pass ☐ nonpass	☐ pass ☐ nonpass	
L01M0 139	Monitor	Track Supervi	MINIDUAL MONITOR	SS2-1M1	FAB_1	☐ pass ☐ nonpass	☐ pass ☐ nonpass	☐ pass ☐ nonpass	
L01M0 140	Monitor	Track Supervi	MINIDUAL MONITOR	SS2-D01	FAB_DP	☐ pass ☐ nonpass	☐ pass ☐ nonpass	☐ pass ☐ nonpass	
L01M0 141	Monitor	Track Supervi	MINIDUAL MONITOR	SS2-2M01	FAB_DP	☐ pass ☐ nonpass	☐ pass ☐ nonpass	☐ pass ☐ nonpass	
L01M0 142	Monitor	Track Supervi	MINIDUAL MONITOR	SS2-3M01	FAB-DP	☐ pass ☐ nonpass	☐ pass ☐ nonpass	☐ pass ☐ nonpass	
L01M0 143	Monitor	Track Supervi	MINIDUAL MONITOR	SS2-PL001		☐ pass ☐ nonpass	☐ pass ☐ nonpass	☐ pass ☐ nonpass	
L01M0 144	Monitor	Track Supervi	MINIDUAL MONITOR	SS2-PL102		☐ pass ☐ nonpass	☐ pass ☐ nonpass	☐ pass ☐ nonpass	
L01M0 145	Monitor	Track Supervi	MINIDUAL MONITOR	SS2-PL201		☐ pass ☐ nonpass	☐ pass ☐ nonpass	☐ pass ☐ nonpass	
L01M0 146	Monitor	Track Supervi	MINIDUAL MONITOR	JP2-S101	FAB_B1	☐ pass ☐ nonpass	☐ pass ☐ nonpass	☐ pass ☐ nonpass	
L01M0 147	Monitor	Track Supervi	MINIDUAL MONITOR	JP2-B1D2	FAB_B1	☐ pass ☐ nonpass	☐ pass ☐ nonpass	☐ pass ☐ nonpass	
L01M0 148	Monitor	Track Supervi	MINIDUAL MONITOR	SS2-1M2	FAB_1	☐ pass ☐ nonpass	☐ pass ☐ nonpass	☐ pass ☐ nonpass	
L01M0 149	Monitor	Waterflow	MINIDUAL MONITOR	FS2-PL01		☐ pass ☐ nonpass	☐ pass ☐ nonpass	☐ pass ☐ nonpass	
L01M0 150	Control	Control	CONTROL	AHU2-01	FAB_DP	☐ pass ☐ nonpass	☐ pass ☐ nonpass	☐ pass ☐ nonpass	

Jardine Engineering Company Limited
Energy & Building Technology Division.

Testing Table For Krungsri Rama 3 KSRO Detector Loop 1

Device Address	Module Type	Type Code	Flash Scan Type	Custom Label	Extended Label	Alarm Tested	Annunciator Tested	Module Status	Remark
L01D0 31	Smoke(Photo)	PHOTO	D2A-2-31		FAB-DP	☐ pass ☐ nonpass	☐ pass ☐ nonpass	☐ pass ☐ nonpass	
L01D0 32	Smoke(Photo)	PHOTO	D2A-2-32		FAB_1	☐ pass ☐ nonpass	☐ pass ☐ nonpass	☐ pass ☐ nonpass	
L01D0 33	Smoke(Photo)	PHOTO	D2A-2-33		FAB_1	☐ pass ☐ nonpass	☐ pass ☐ nonpass	☐ pass ☐ nonpass	
L01D0 34	Smoke(Photo)	PHOTO	D2A-2-34		FAB_1	☐ pass ☐ nonpass	☐ pass ☐ nonpass	☐ pass ☐ nonpass	
L01D0 35	Smoke(Photo)	PHOTO	D2A-2-35			☐ pass ☐ nonpass	☐ pass ☐ nonpass	☐ pass ☐ nonpass	
L01D0 36	Smoke(Photo)	PHOTO	D2A-2-36			☐ pass ☐ nonpass	☐ pass ☐ nonpass	☐ pass ☐ nonpass	
L01D0 37	Smoke(Photo)	PHOTO	D2A-2-37		FAB_B2	☐ pass ☐ nonpass	☐ pass ☐ nonpass	☐ pass ☐ nonpass	
L01D0 38	Smoke(Photo)	PHOTO	D2A-B2-38		FAB_B2	☐ pass ☐ nonpass	☐ pass ☐ nonpass	☐ pass ☐ nonpass	
L01D0 39	Smoke(Photo)	PHOTO	D2A-2-39		FAB_B2	☐ pass ☐ nonpass	☐ pass ☐ nonpass	☐ pass ☐ nonpass	
L01D0 40	Smoke(Photo)	PHOTO	D2A-B1-40		FAB_B1	☐ pass ☐ nonpass	☐ pass ☐ nonpass	☐ pass ☐ nonpass	
L01D0 41	Smoke(Photo)	PHOTO	D2A-B1-41		FAB_1	☐ pass ☐ nonpass	☐ pass ☐ nonpass	☐ pass ☐ nonpass	
L01D0 42	Smoke(Photo)	PHOTO	D2A-B1-42		FAB_1	☐ pass ☐ nonpass	☐ pass ☐ nonpass	☐ pass ☐ nonpass	
L01D0 43	Smoke(Photo)	PHOTO	D2A-B-43		FAB_2	☑ pass ☐ nonpass	☑ pass ☐ nonpass	☑ pass ☐ nonpass	13/03/2025
L01D0 44	Smoke(Photo)	PHOTO	D2A-B-44		FAB_DP	☑ pass ☐ nonpass	☑ pass ☐ nonpass	☑ pass ☐ nonpass	13/03/2025
L01D0 45	Smoke(Photo)	PHOTO	D2A-B-45		FAB_2	☑ pass ☐ nonpass	☑ pass ☐ nonpass	☑ pass ☐ nonpass	13/03/2025
L01D0 46	Smoke(Photo)	PHOTO	D2A-B-46		FAB_3	☑ pass ☐ nonpass	☑ pass ☐ nonpass	☑ pass ☐ nonpass	13/03/2025
L01D0 47	Smoke(Photo)	PHOTO	D2A-B-47		FAB_3	☑ pass ☐ nonpass	☑ pass ☐ nonpass	☑ pass ☐ nonpass	13/03/2025
L01D0 48	Smoke(Photo)	PHOTO	D2A-B-48		FAB_3	☑ pass ☐ nonpass	☑ pass ☐ nonpass	☑ pass ☐ nonpass	13/03/2025
L01D0 49	Smoke(Photo)	PHOTO	D2A-B-49		FAB_3	☑ pass ☐ nonpass	☑ pass ☐ nonpass	☑ pass ☐ nonpass	13/03/2025
L01D0 50	Smoke(Photo)	PHOTO	D2A-B-50		FAB_3	☑ pass ☐ nonpass	☑ pass ☐ nonpass	☑ pass ☐ nonpass	13/03/2025
L01D0 51	Smoke(Photo)	PHOTO	D2A-B-51		FAB_3	☑ pass ☐ nonpass	☑ pass ☐ nonpass	☑ pass ☐ nonpass	13/03/2025
L01D0 52	Smoke(Photo)	PHOTO	D2A-1-M52		FAB_B2	☐ pass ☐ nonpass	☐ pass ☐ nonpass	☐ pass ☐ nonpass	
L01D0 53	Smoke(Photo)	PHOTO	D2A-B1-53		FAB_B2	☐ pass ☐ nonpass	☐ pass ☐ nonpass	☐ pass ☐ nonpass	
L01D0 54	Smoke(Photo)	PHOTO	D2A-P1-54		FAB_B1	☐ pass ☐ nonpass	☐ pass ☐ nonpass	☐ pass ☐ nonpass	
L01D0 55	Smoke(Photo)	PHOTO	D2A-P1-55		FAB_1	☐ pass ☐ nonpass	☐ pass ☐ nonpass	☐ pass ☐ nonpass	
L01D0 56	Smoke(Photo)	PHOTO	D2A-P2-56		FAB_1	☐ pass ☐ nonpass	☐ pass ☐ nonpass	☐ pass ☐ nonpass	
L01D0 57	Smoke(Photo)	PHOTO	D2A-P2-57		FAB_2	☐ pass ☐ nonpass	☐ pass ☐ nonpass	☐ pass ☐ nonpass	
L01D0 58	Smoke(Photo)	PHOTO	D2A-P1-58		FAB_DP	☐ pass ☐ nonpass	☐ pass ☐ nonpass	☐ pass ☐ nonpass	
L01D0 59									
L01D0 60									

Jardine Engineering Company Limited
Energy & Building Technology Division.

Testing Table For Krungsri Rama 3 KSRO Module Loop 1

Device Address	Module Type	Type Code	Flash Scan Type	Custom Label	Extended Label	Alarm Tested	Annunciator Tested	Module Status	Remark
L01M0 151	Control	Control	CONTROL	AHU-D02	FAB_DP	☐ pass ☐ nonpass	☐ pass ☐ nonpass	☐ pass ☐ nonpass	
L01M0 152	Control	Control	CONTROL	ACC2-PL01		☐ pass ☐ nonpass	☐ pass ☐ nonpass	☐ pass ☐ nonpass	
L01M0 153	Control	Control	CONTROL	EF-B01	FAB_B	☐ pass ☐ nonpass	☐ pass ☐ nonpass	☑ pass ☐ nonpass	13/03/2025
L01M0 154	Control	Control	CONTROL	EF-B02	FAB_B	☐ pass ☐ nonpass	☐ pass ☐ nonpass	☑ pass ☐ nonpass	13/03/2025
L01M0 155	Control	Control	CONTROL	EF-B03	FAB_B	☐ pass ☐ nonpass	☐ pass ☐ nonpass	☑ pass ☐ nonpass	13/03/2025
L01M0 156	Control	Control	CONTROL	LIFT-PL01		☐ pass ☐ nonpass	☐ pass ☐ nonpass	☐ pass ☐ nonpass	
L01M0 157	Monitor	Waterflow	MINIDUAL MONITOR	FS2-PL02		☐ pass ☐ nonpass	☐ pass ☐ nonpass	☐ pass ☐ nonpass	
L01M0 158	Control	Control	CONTROL	AHU-PL101		☐ pass ☐ nonpass	☐ pass ☐ nonpass	☐ pass ☐ nonpass	
L01M0 159	Control	Control	CONTROL	AHU-PL201		☐ pass ☐ nonpass	☐ pass ☐ nonpass	☐ pass ☐ nonpass	

Jardine Engineering Company Limited
Energy & Building Technology Division.

Testing Table For Krungsri Rama 3 KSRO Module Loop 2 N 11

Device Address	Module Type	Type Code	Flash Scan Type	Custom Label	Extended Label	Alarm Tested		Annunciator Tested		Module Status		Remark
L02N0 61	Control	Speaker	CONTROL	SP2-0401	FAS-6P	☐ pass	☐ nonpass	☐ pass	☐ nonpass	☐ pass	☐ nonpass	
L02N0 62	Control	Speaker	CONTROL	SP2-0101	FAS-7	☐ pass	☐ nonpass	☐ pass	☐ nonpass	☐ pass	☐ nonpass	
L02N0 63	Control	Speaker	CONTROL	SP2-0201	FAS-8	☐ pass	☐ nonpass	☐ pass	☐ nonpass	☐ pass	☐ nonpass	
L02N0 64	Control	Speaker	CONTROL	SP2-0301	FAS-8_1	☐ pass	☐ nonpass	☐ pass	☐ nonpass	☐ pass	☐ nonpass	
L02N0 65	Monitor	Track Supervi	MINIDUAL MONITOR	SS2-0301	FAS-6P	☐ pass	☐ nonpass	☐ pass	☐ nonpass	☐ pass	☐ nonpass	
L02N0 66	Monitor	Track Supervi	MINIDUAL MONITOR	SS2-0301	FAS-9/1	☐ pass	☐ nonpass	☐ pass	☐ nonpass	☐ pass	☐ nonpass	
L02N0 67	Control	Control	CONTROL	SMP-401	FAS-4	☐ pass	☐ nonpass	☐ pass	☐ nonpass	☑ pass	☐ nonpass	12/02/2025
L02N0 68	Control	Control	CONTROL	SMP-402	FAS-4	☐ pass	☐ nonpass	☐ pass	☐ nonpass	☑ pass	☐ nonpass	12/02/2025
L02N0 69	Control	Control	CONTROL	AHU-401	FAS-4	☐ pass	☐ nonpass	☐ pass	☐ nonpass	☑ pass	☐ nonpass	12/02/2025
L02N0 70	Control	Control	CONTROL	AHU-402	FAS-4	☐ pass	☐ nonpass	☐ pass	☐ nonpass	☑ pass	☐ nonpass	12/02/2025
L02N0 71	Control	Control	CONTROL	CUR-401	FAS-4	☐ pass	☐ nonpass	☐ pass	☐ nonpass	☑ pass	☐ nonpass	12/02/2025
L02N0 72	Control	Control	CONTROL	CUR-402	FAS-4	☐ pass	☐ nonpass	☐ pass	☐ nonpass	☑ pass	☐ nonpass	12/02/2025
L02N0 73	Control	Control	CONTROL	ACC-4001	FAS-6P	☐ pass	☐ nonpass	☐ pass	☐ nonpass	☑ pass	☐ nonpass	12/02/2025
L02N0 74	Control	Control	CONTROL	CPP-401	FAS-6P	☐ pass	☐ nonpass	☐ pass	☐ nonpass	☑ pass	☐ nonpass	12/02/2025
L02N0 75	Control	Control	CONTROL	CPP-4001	FAS-6P	☐ pass	☐ nonpass	☐ pass	☐ nonpass	☑ pass	☐ nonpass	12/02/2025
L02N0 76	Control	Control	CONTROL	JP-401	FAS-6P	☐ pass	☐ nonpass	☐ pass	☐ nonpass	☑ pass	☐ nonpass	12/02/2025
L02N0 77	Control	Control	CONTROL	JP-4001	FAS-6P	☐ pass	☐ nonpass	☐ pass	☐ nonpass	☑ pass	☐ nonpass	12/02/2025
L02N0 78	Control	Control	CONTROL	AHU-601	FAS-6	☐ pass	☐ nonpass	☐ pass	☐ nonpass	☐ pass	☐ nonpass	
L02N0 79	Control	Control	CONTROL	ACC-6001	FAS-6P	☐ pass	☐ nonpass	☐ pass	☐ nonpass	☐ pass	☐ nonpass	
L02N0 80	Control	Control	CONTROL	CPP-601	FAS-6P	☐ pass	☐ nonpass	☐ pass	☐ nonpass	☐ pass	☐ nonpass	
L02N0 81	Control	Control	CONTROL	CPP-6001	FAS-6P	☐ pass	☐ nonpass	☐ pass	☐ nonpass	☐ pass	☐ nonpass	
L02N0 82	Control	Control	CONTROL	JP-6001	FAS-6P	☐ pass	☐ nonpass	☐ pass	☐ nonpass	☐ pass	☐ nonpass	
L02N0 83	Control	Control	CONTROL	JP-6002	FAS-6P	☐ pass	☐ nonpass	☐ pass	☐ nonpass	☐ pass	☐ nonpass	
L02N0 84	Control	Control	CONTROL	KSRM-0001	FAS-6P	☐ pass	☐ nonpass	☐ pass	☐ nonpass	☐ pass	☐ nonpass	
L02N0 85	Control	Control	CONTROL	KSRM-0002	FAS-6P	☐ pass	☐ nonpass	☐ pass	☐ nonpass	☐ pass	☐ nonpass	
L02N0 86	Control	Control	CONTROL	AHU-601	FAS-6	☐ pass	☐ nonpass	☐ pass	☐ nonpass	☐ pass	☐ nonpass	
L02N0 87	Control	Control	CONTROL	ACC-601	FAS-6P	☐ pass	☐ nonpass	☐ pass	☐ nonpass	☐ pass	☐ nonpass	
L02N0 88	Control	Control	CONTROL	CPP-601	FAS-6P	☐ pass	☐ nonpass	☐ pass	☐ nonpass	☐ pass	☐ nonpass	
L02N0 89	Control	Control	CONTROL	CPP-6001	FAS-6P	☐ pass	☐ nonpass	☐ pass	☐ nonpass	☐ pass	☐ nonpass	
L02N0 90	Control	Control	CONTROL	JP-601	FAS-6P	☐ pass	☐ nonpass	☐ pass	☐ nonpass	☐ pass	☐ nonpass	

Jardine Engineering Company Limited
Energy & Building Technology Division.

Testing Table For Krungsri Rama 3 KSRO Module Loop 2 N 11

Device Address	Module Type	Type Code	Flash Scan Type	Custom Label	Extended Label	Alarm Tested		Annunciator Tested		Module Status		Remark
L02N0 91	Control	Control	CONTROL	JP-6401	FAS-6P	☐ pass	☐ nonpass	☐ pass	☐ nonpass	☐ pass	☐ nonpass	
L02N0 92	Control	Control	CONTROL	EL-6401	FAS-6P	☐ pass	☐ nonpass	☐ pass	☐ nonpass	☐ pass	☐ nonpass	
L02N0 93	Control	Control	CONTROL	EL-4402	FAS-6P	☐ pass	☐ nonpass	☐ pass	☐ nonpass	☐ pass	☐ nonpass	
L02N0 94	Control	Control	CONTROL	ACC-701	FAS-7	☐ pass	☐ nonpass	☐ pass	☐ nonpass	☐ pass	☐ nonpass	
L02N0 95	Control	Control	CONTROL	AHU-701	FAS-7	☐ pass	☐ nonpass	☐ pass	☐ nonpass	☐ pass	☐ nonpass	
L02N0 96	Monitor	Track Supervi	MINIDUAL MONITOR	SS2-602	FAS-6P	☐ pass	☐ nonpass	☐ pass	☐ nonpass	☐ pass	☐ nonpass	
L02N0 97	Control	Control	CONTROL	AUTO DOOR-601	FAS-6P	☐ pass	☐ nonpass	☐ pass	☐ nonpass	☐ pass	☐ nonpass	
L02N0 98	Control	Control	CONTROL	ACC-601	FAS-6	☐ pass	☐ nonpass	☐ pass	☐ nonpass	☐ pass	☐ nonpass	
L02N0 99	Control	Control	CONTROL	ACC-601	FAS-6_2	☐ pass	☐ nonpass	☐ pass	☐ nonpass	☐ pass	☐ nonpass	
L02N0 100	Control	Control	CONTROL	AHU-601	FAS-6_2	☐ pass	☐ nonpass	☐ pass	☐ nonpass	☐ pass	☐ nonpass	
L02N0 101	Control	Control	CONTROL	AHU-602	FAS-6_2	☐ pass	☐ nonpass	☐ pass	☐ nonpass	☐ pass	☐ nonpass	
L02N0 102	Control	Control	CONTROL	AHU-603	FAS-6_2	☐ pass	☐ nonpass	☐ pass	☐ nonpass	☐ pass	☐ nonpass	
L02N0 103	Control	Control	CONTROL	AHU-604	FAS-6_2	☐ pass	☐ nonpass	☐ pass	☐ nonpass	☐ pass	☐ nonpass	
L02N0 104	Control	Control	CONTROL	AHU-605	FAS-6_2	☐ pass	☐ nonpass	☐ pass	☐ nonpass	☐ pass	☐ nonpass	
L02N0 105	Control	Control	CONTROL	AHU-606	FAS-6_2	☐ pass	☐ nonpass	☐ pass	☐ nonpass	☐ pass	☐ nonpass	
L02N0 106	Control	Control	CONTROL	PAU-601	FAS-6_2	☐ pass	☐ nonpass	☐ pass	☐ nonpass	☐ pass	☐ nonpass	
L02N0 107	Monitor	Monitor	MINIDUAL MONITOR	KSRM ALARM	FAS-6P	☐ pass	☐ nonpass	☐ pass	☐ nonpass	☐ pass	☐ nonpass	
L02N0 108	Control	Control	CONTROL	AHU-607	FAS-6_2	☐ pass	☐ nonpass	☐ pass	☐ nonpass	☐ pass	☐ nonpass	
L02N0 109	Control	Control	CONTROL	AHU-608	FAS-6_2	☐ pass	☐ nonpass	☐ pass	☐ nonpass	☐ pass	☐ nonpass	
L02N0 110	Control	Control	CONTROL	SHUT-2-601	FAS-6	☐ pass	☐ nonpass	☐ pass	☐ nonpass	☐ pass	☐ nonpass	
L02N0 111	Control	Control	CONTROL	SHUT-3-601	FAS-6	☐ pass	☐ nonpass	☐ pass	☐ nonpass	☐ pass	☐ nonpass	
L02N0 112	Control	Control	CONTROL	SHUT-2-701	FAS-7	☐ pass	☐ nonpass	☐ pass	☐ nonpass	☐ pass	☐ nonpass	
L02N0 113	Control	Telephone	CONTROL	TS-401	FAS-4	☐ pass	☐ nonpass	☐ pass	☐ nonpass	☐ pass	☐ nonpass	
L02N0 114	Control	Telephone	CONTROL	TS-601	FAS-6	☐ pass	☐ nonpass	☐ pass	☐ nonpass	☐ pass	☐ nonpass	
L02N0 115	Control	Telephone	CONTROL	TS-601	FAS-6	☐ pass	☐ nonpass	☐ pass	☐ nonpass	☐ pass	☐ nonpass	
L02N0 116	Control	Telephone	CONTROL	TS-701	FAS-7	☐ pass	☐ nonpass	☐ pass	☐ nonpass	☐ pass	☐ nonpass	
L02N0 117	Control	Telephone	CONTROL	TS-801	FAS-8	☐ pass	☐ nonpass	☐ pass	☐ nonpass	☐ pass	☐ nonpass	
L02N0 118	Control	Telephone	CONTROL	TS-801	FAS-8_1	☐ pass	☐ nonpass	☐ pass	☐ nonpass	☐ pass	☐ nonpass	
L02N0 119	Monitor	Track Supervi	MINIDUAL MONITOR	SS2-606		☐ pass	☐ nonpass	☐ pass	☐ nonpass	☐ pass	☐ nonpass	
L02N0 120	Monitor	Track Supervi	MINIDUAL MONITOR	SS2-607		☐ pass	☐ nonpass	☐ pass	☐ nonpass	☐ pass	☐ nonpass	

Jardine Engineering Company Limited
Energy & Building Technology Division.

Testing Table For Krungsri Rama 3 KSRO Module Loop 2 N 11

Device Address	Module Type	Type Code	Flash Scan Type	Custom Label	Extended Label	Alarm Tested		Annunciator Tested		Module Status		Remark
L02N0 1	Monitor	Smoke Detect	ZONE MONITOR	S2-1403	FAS-4	☑ pass	☐ nonpass	☑ pass	☐ nonpass	☑ pass	☐ nonpass	Smoke Detect ไม่ได้ใช้งาน
L02N0 2	Monitor	Smoke Detect	ZONE MONITOR	S2-404	FAS-4	☑ pass	☐ nonpass	☑ pass	☐ nonpass	☑ pass	☐ nonpass	12/02/2025
L02N0 3	Monitor	Smoke Detect	ZONE MONITOR	S2-405	FAS-4	☑ pass	☐ nonpass	☑ pass	☐ nonpass	☑ pass	☐ nonpass	12/02/2025
L02N0 4	Monitor	Smoke Detect	ZONE MONITOR	S2-406	FAS-4	☑ pass	☐ nonpass	☑ pass	☐ nonpass	☑ pass	☐ nonpass	12/02/2025
L02N0 5	Monitor	Smoke Detect	ZONE MONITOR	S2-401	FAS-4P	☑ pass	☐ nonpass	☑ pass	☐ nonpass	☑ pass	☐ nonpass	12/02/2025
L02N0 6	Monitor	Smoke Detect	ZONE MONITOR	S2-402	FAS-4P	☑ pass	☐ nonpass	☑ pass	☐ nonpass	☑ pass	☐ nonpass	12/02/2025
L02N0 7	Monitor	Smoke Detect	ZONE MONITOR	S2-4001	FAS-4P	☑ pass	☐ nonpass	☑ pass	☐ nonpass	☑ pass	☐ nonpass	12/02/2025
L02N0 8	Monitor	Smoke Detect	ZONE MONITOR	S2-4002	FAS-4P	☑ pass	☐ nonpass	☑ pass	☐ nonpass	☑ pass	☐ nonpass	12/02/2025
L02N0 9	Monitor	Smoke Detect	ZONE MONITOR	S2-403	FAS-6	☐ pass	☐ nonpass	☐ pass	☐ nonpass	☐ pass	☐ nonpass	
L02N0 10	Monitor	Smoke Detect	ZONE MONITOR	S2-404	FAS-6	☐ pass	☐ nonpass	☐ pass	☐ nonpass	☐ pass	☐ nonpass	
L02N0 11	Monitor	Smoke Detect	ZONE MONITOR	S2-405	FAS-6	☐ pass	☐ nonpass	☐ pass	☐ nonpass	☐ pass	☐ nonpass	
L02N0 12	Monitor	Smoke Detect	ZONE MONITOR	S2-406	FAS-6	☐ pass	☐ nonpass	☐ pass	☐ nonpass	☐ pass	☐ nonpass	
L02N0 13	Monitor	Smoke Detect	ZONE MONITOR	S2-401	FAS-6P	☐ pass	☐ nonpass	☐ pass	☐ nonpass	☐ pass	☐ nonpass	
L02N0 14	Monitor	Smoke Detect	ZONE MONITOR	S2-402	FAS-6P	☐ pass	☐ nonpass	☐ pass	☐ nonpass	☐ pass	☐ nonpass	
L02N0 15	Monitor	Smoke Detect	ZONE MONITOR	S2-3401	FAS-6P	☐ pass	☐ nonpass	☐ pass	☐ nonpass	☐ pass	☐ nonpass	
L02N0 16	Monitor	Smoke Detect	ZONE MONITOR	S2-3402	FAS-6P	☐ pass	☐ nonpass	☐ pass	☐ nonpass	☐ pass	☐ nonpass	
L02N0 17	Monitor	Smoke Detect	ZONE MONITOR	S2-403	FAS-6	☐ pass	☐ nonpass	☐ pass	☐ nonpass	☐ pass	☐ nonpass	
L02N0 18	Monitor	Smoke Detect	ZONE MONITOR	S2-404	FAS-6	☐ pass	☐ nonpass	☐ pass	☐ nonpass	☐ pass	☐ nonpass	
L02N0 19	Monitor	Smoke Detect	ZONE MONITOR	S2-405	FAS-6	☐ pass	☐ nonpass	☐ pass	☐ nonpass	☐ pass	☐ nonpass	
L02N0 20	Monitor	Smoke Detect	ZONE MONITOR	S2-406	FAS-6	☐ pass	☐ nonpass	☐ pass	☐ nonpass	☐ pass	☐ nonpass	
L02N0 21	Monitor	Smoke Detect	ZONE MONITOR	S2-401	FAS-6P	☐ pass	☐ nonpass	☐ pass	☐ nonpass	☐ pass	☐ nonpass	
L02N0 22	Monitor	Smoke Detect	ZONE MONITOR	S2-402	FAS-6P	☐ pass	☐ nonpass	☐ pass	☐ nonpass	☐ pass	☐ nonpass	
L02N0 23	Monitor	Smoke Detect	ZONE MONITOR	S2-3401	FAS-6P	☐ pass	☐ nonpass	☐ pass	☐ nonpass	☐ pass	☐ nonpass	
L02N0 24	Monitor	Smoke Detect	ZONE MONITOR	S2-3402	FAS-6P	☐ pass	☐ nonpass	☐ pass	☐ nonpass	☐ pass	☐ nonpass	
L02N0 25	Monitor	Smoke Detect	ZONE MONITOR	S2-701	FAS-7	☐ pass	☐ nonpass	☐ pass	☐ nonpass	☐ pass	☐ nonpass	
L02N0 26	Monitor	Smoke Detect	ZONE MONITOR	S2-702	FAS-7	☐ pass	☐ nonpass	☐ pass	☐ nonpass	☐ pass	☐ nonpass	
L02N0 27	Monitor	Smoke Detect	ZONE MONITOR	S2-703	FAS-7	☐ pass	☐ nonpass	☐ pass	☐ nonpass	☐ pass	☐ nonpass	
L02N0 28	Monitor	Smoke Detect	ZONE MONITOR	S2-704	FAS-7	☐ pass	☐ nonpass	☐ pass	☐ nonpass	☐ pass	☐ nonpass	
L02N0 29	Monitor	Smoke Detect	ZONE MONITOR	S2-801	FAS-8	☐ pass	☐ nonpass	☐ pass	☐ nonpass	☐ pass	☐ nonpass	
L02N0 30	Monitor	Smoke Detect	ZONE MONITOR	S2-802	FAS-8	☐ pass	☐ nonpass	☐ pass	☐ nonpass	☐ pass	☐ nonpass	

Jardine Engineering Company Limited
Energy & Building Technology Division.

Testing Table For Krungsri Rama 3 KSRO Module Loop 2 N 11

Device Address	Module Type	Type Code	Flash Scan Type	Custom Label	Extended Label	Alarm Tested		Annunciator Tested		Module Status		Remark
L02N0 31	Monitor	Smoke Detect	ZONE MONITOR	S2-805	FAS-8	☐ pass	☐ nonpass	☐ pass	☐ nonpass	☐ pass	☐ nonpass	
L02N0 32	Monitor	Smoke Detect	ZONE MONITOR	S2-806	FAS-8	☐ pass	☐ nonpass	☐ pass	☐ nonpass	☐ pass	☐ nonpass	
L02N0 33	Monitor	Smoke Detect	ZONE MONITOR	S2-801	FAS-8_1	☐ pass	☐ nonpass	☐ pass	☐ nonpass	☐ pass	☐ nonpass	
L02N0 34	Monitor	Smoke Detect	ZONE MONITOR	S2-802	FAS-8_1	☐ pass	☐ nonpass	☐ pass	☐ nonpass	☐ pass	☐ nonpass	
L02N0 35	Monitor	Smoke Detect	ZONE MONITOR	S2-803	FAS-8_1	☐ pass	☐ nonpass	☐ pass	☐ nonpass	☐ pass	☐ nonpass	
L02N0 36	Control	Control	CONTROL	ACC-401	FAS-4P	☐ pass	☐ nonpass	☐ pass	☐ nonpass	☐ pass	☐ nonpass	
L02N0 37	Control	Control	CONTROL	ST2-0402	FAS-6P	☐ pass	☐ nonpass	☐ pass	☐ nonpass	☐ pass	☐ nonpass	
L02N0 38	Control	Speaker	CONTROL	SP2-0402	FAS-6P	☐ pass	☐ nonpass	☐ pass	☐ nonpass	☐ pass	☐ nonpass	
L02N0 39	Control	Control	CONTROL	ST2-401	FAS-4	☐ pass	☐ nonpass	☐ pass	☐ nonpass	☑ pass	☐ nonpass	12/02/2025
L02N0 40	Control	Control	CONTROL	ST2-4001	FAS-4P	☐ pass	☐ nonpass	☐ pass	☐ nonpass	☑ pass	☐ nonpass	12/02/2025
L02N0 41	Control	Control	CONTROL	ST2-501	FAS-6	☐ pass	☐ nonpass	☐ pass	☐ nonpass	☐ pass	☐ nonpass	
L02N0 42	Control	Control	CONTROL	ST2-5001	FAS-6P	☐ pass	☐ nonpass	☐ pass	☐ nonpass	☐ pass	☐ nonpass	
L02N0 43	Control	Control	CONTROL	ST2-601	FAS-6	☐ pass	☐ nonpass	☐ pass	☐ nonpass	☐ pass	☐ nonpass	
L02N0 44	Control	Control	CONTROL	ST2-6402	FAS-6	☐ pass	☐ nonpass	☐ pass	☐ nonpass	☐ pass	☐ nonpass	
L02N0 45	Control	Control	CONTROL	ST2-6401	FAS-6P	☐ pass	☐ nonpass	☐ pass	☐ nonpass	☐ pass	☐ nonpass	
L02N0 46	Control	Control	CONTROL	ST2-6402	FAS-6P	☐ pass	☐ nonpass	☐ pass	☐ nonpass	☐ pass	☐ nonpass	
L02N0 47	Control	Control	CONTROL	ST2-701	FAS-7	☐ pass	☐ nonpass	☐ pass	☐ nonpass	☐ pass	☐ nonpass	
L02N0 48	Control	Control	CONTROL	ST2-801	FAS-8	☐ pass	☐ nonpass	☐ pass	☐ nonpass	☐ pass	☐ nonpass	
L02N0 49	Control	Control	CONTROL	ST2-801	FAS-8_1	☐ pass	☐ nonpass	☐ pass	☐ nonpass	☐ pass	☐ nonpass	
L02N0 50	Control	Control	CONTROL	PAU-401	FAS-4	☐ pass	☐ nonpass	☐ pass	☐ nonpass	☐ pass	☐ nonpass	
L02N0 51	Monitor	Smoke Detect	ZONE MONITOR	S2-6403	FAS-6P	☑ pass	☐ nonpass	☐ pass	☐ nonpass	☐ pass	☐ nonpass	
L02N0 52	Monitor	Track Supervi	MINIDUAL MONITOR	SS2-7001	FAS-6P	☐ pass	☐ nonpass	☐ pass	☐ nonpass	☐ pass	☐ nonpass	
L02N0 53	Monitor	Track Supervi	MINIDUAL MONITOR	SS2-608		☐ pass	☐ nonpass	☐ pass	☐ nonpass	☐ pass	☐ nonpass	
L02N0 54	Control	Speaker	CONTROL	SP2-401	FAS-4	☐ pass	☐ nonpass	☐ pass	☐ nonpass	☑ pass	☐ nonpass	12/02/2025
L02N0 55	Control	Speaker	CONTROL	SP2-4401	FAS-4P	☐ pass	☐ nonpass	☐ pass	☐ nonpass	☑ pass	☐ nonpass	12/02/2025
L02N0 56	Control	Speaker	CONTROL	SP2-501	FAS-6	☐ pass	☐ nonpass	☐ pass	☐ nonpass	☐ pass	☐ nonpass	
L02N0 57	Control	Speaker	CONTROL	SP2-5401	FAS-6P	☐ pass	☐ nonpass	☐ pass	☐ nonpass	☐ pass	☐ nonpass	
L02N0 58	Control	Speaker	CONTROL	SP2-601	FAS-6	☐ pass	☐ nonpass	☐ pass	☐ nonpass	☐ pass	☐ nonpass	
L02N0 59	Control	Speaker	CONTROL	SP2-6102	FAS-6	☐ pass	☐ nonpass	☐ pass	☐ nonpass	☐ pass	☐ nonpass	
L02N0 60	Control	Speaker	CONTROL	SP2-6101	FAS-6P	☐ pass	☐ nonpass	☐ pass	☐ nonpass	☐ pass	☐ nonpass	

Jardine Engineering Company Limited
Energy & Building Technology Division.

Testing Table For Krungsri Rama 3 KSRO Detector Loop 2

Device Address	Module Type	Type Code	Flash Scan Type	Custom Label	Extended Label	Alarm Tested	Annunciator Tested	Module Status	Remark
LSD000 1	Smoke(Photo)	PHOTO	SDA-0-1		FAB_B2	☑ pass ☐ nonpass	☑ pass ☐ nonpass	☑ pass ☐ nonpass	12/02/2025
LSD000 2	Smoke(Photo)	PHOTO	SDA-0-2		FAB_B2	☑ pass ☐ nonpass	☑ pass ☐ nonpass	☑ pass ☐ nonpass	12/02/2025
LSD000 3	Smoke(Photo)	PHOTO	SDA-0-3		FAB_B2	☑ pass ☐ nonpass	☑ pass ☐ nonpass	☑ pass ☐ nonpass	12/02/2025
LSD000 4	Smoke(Photo)	PHOTO	SDA-0-4		FAB_B2	☑ pass ☐ nonpass	☑ pass ☐ nonpass	☑ pass ☐ nonpass	12/02/2025
LSD000 5	Smoke(Photo)	PHOTO	SDA-0-5		FAB_B2	☑ pass ☐ nonpass	☑ pass ☐ nonpass	☑ pass ☐ nonpass	12/02/2025
LSD000 6	Smoke(Photo)	PHOTO	SDA-0-6		FAB_B2	☑ pass ☐ nonpass	☑ pass ☐ nonpass	☑ pass ☐ nonpass	12/02/2025
LSD000 7	Smoke(Photo)	PHOTO	SDA-0-7		FAB_B2	☑ pass ☐ nonpass	☑ pass ☐ nonpass	☑ pass ☐ nonpass	12/02/2025
LSD000 8	Smoke(Photo)	PHOTO	SDA-0-8		FAB_B1	☑ pass ☐ nonpass	☑ pass ☐ nonpass	☑ pass ☐ nonpass	12/02/2025
LSD000 9	Smoke(Photo)	PHOTO	SDA-0-9		FAB_B1	☑ pass ☐ nonpass	☑ pass ☐ nonpass	☑ pass ☐ nonpass	12/02/2025
LSD000 10	Smoke(Photo)	PHOTO	SDA-0-10		FAB_B1	☑ pass ☐ nonpass	☑ pass ☐ nonpass	☑ pass ☐ nonpass	12/02/2025
LSD000 11	Smoke(Photo)	PHOTO	SDA-0-11		FAB_1	☑ pass ☐ nonpass	☑ pass ☐ nonpass	☑ pass ☐ nonpass	12/02/2025
LSD000 12	Smoke(Photo)	PHOTO	SDA-0-12		FAB_1	☑ pass ☐ nonpass	☑ pass ☐ nonpass	☑ pass ☐ nonpass	12/02/2025
LSD000 13	Smoke(Photo)	PHOTO	SDA-0-13		FAB_1	☐ pass ☐ nonpass	☐ pass ☐ nonpass	☐ pass ☐ nonpass	
LSD000 14	Smoke(Photo)	PHOTO	SDA-0-14		FAB_1	☐ pass ☐ nonpass	☐ pass ☐ nonpass	☐ pass ☐ nonpass	
LSD000 15	Smoke(Photo)	PHOTO	SDA-0-15		FAB_1	☐ pass ☐ nonpass	☐ pass ☐ nonpass	☐ pass ☐ nonpass	
LSD000 16	Smoke(Photo)	PHOTO	SDA-0-16		FAB_1	☐ pass ☐ nonpass	☐ pass ☐ nonpass		
LSD000 17	Smoke(Photo)	PHOTO	SDA-0-17		FAB_3	☐ pass ☐ nonpass	☐ pass ☐ nonpass	☐ pass ☐ nonpass	
LSD000 18	Smoke(Photo)	PHOTO	SDA-0-18		FAB_DP	☐ pass ☐ nonpass	☐ pass ☐ nonpass	☐ pass ☐ nonpass	
LSD000 19	Smoke(Photo)	PHOTO	SDA-0-19		FAB_DP	☐ pass ☐ nonpass	☐ pass ☐ nonpass	☐ pass ☐ nonpass	
LSD000 20	Smoke(Photo)	PHOTO	SDA-0-20		FAB_DP	☐ pass ☐ nonpass	☐ pass ☐ nonpass	☐ pass ☐ nonpass	
LSD000 21	Smoke(Photo)	PHOTO	SDA-0-21		FAB_DP	☐ pass ☐ nonpass	☐ pass ☐ nonpass	☐ pass ☐ nonpass	
LSD000 22	Smoke(Photo)	PHOTO	SDA-0-22		FAB_3	☐ pass ☐ nonpass	☐ pass ☐ nonpass	☐ pass ☐ nonpass	
LSD000 23	Smoke(Photo)	PHOTO	SDA-0-23		FAB_3	☐ pass ☐ nonpass	☐ pass ☐ nonpass	☐ pass ☐ nonpass	
LSD000 24	Smoke(Photo)	PHOTO	SDA-0-24		FAB_3	☐ pass ☐ nonpass	☐ pass ☐ nonpass		
LSD000 25	Smoke(Photo)	PHOTO	SDA-0-25		FAB_3	☐ pass ☐ nonpass	☐ pass ☐ nonpass	☐ pass ☐ nonpass	
LSD000 26	Smoke(Photo)	PHOTO	SDA-0-26		FAB-DP	☐ pass ☐ nonpass	☐ pass ☐ nonpass	☐ pass ☐ nonpass	
LSD000 27	Smoke(Photo)	PHOTO	SDA-0-27		FAB-DP	☐ pass ☐ nonpass	☐ pass ☐ nonpass	☐ pass ☐ nonpass	
LSD000 28	Smoke(Photo)	PHOTO	SDA-0-28		FAB-DP	☐ pass ☐ nonpass	☐ pass ☐ nonpass	☐ pass ☐ nonpass	
LSD000 29	Smoke(Photo)	PHOTO	SDA-0-29		FAB-DP	☐ pass ☐ nonpass	☐ pass ☐ nonpass	☐ pass ☐ nonpass	
LSD000 30	Smoke(Photo)	PHOTO	SDA-0-30		FAB-DP	☐ pass ☐ nonpass	☐ pass ☐ nonpass	☐ pass ☐ nonpass	

Jardine Engineering Company Limited
Energy & Building Technology Division.

Testing Table For Krungsri Rama 3 KSRO Module Loop 2 N 11

Device Address	Module Type	Type Code	Flash Scan Type	Custom Label	Extended Label	Alarm Tested	Annunciator Tested	Module Status	Remark
LS2M0 121	Monitor	Monitor	MINIDUAL MONITOR	M2-4/01	FAB-4	☑ pass ☐ nonpass	☑ pass ☐ nonpass	☑ pass ☐ nonpass	12/02/2025
LS2M0 122	Monitor	Monitor	MINIDUAL MONITOR	M2-4/02	FAB-4P	☑ pass ☐ nonpass	☑ pass ☐ nonpass	☑ pass ☐ nonpass	12/02/2025
LS2M0 123	Monitor	Monitor	MINIDUAL MONITOR	M2-5/01	FAB-5	☐ pass ☐ nonpass	☐ pass ☐ nonpass	☐ pass ☐ nonpass	
LS2M0 124	Monitor	Monitor	MINIDUAL MONITOR	M2-5/02	FAB-5P	☐ pass ☐ nonpass	☐ pass ☐ nonpass	☐ pass ☐ nonpass	
LS2M0 125	Monitor	Monitor	MINIDUAL MONITOR	M2-6/01	FAB-6	☐ pass ☐ nonpass	☐ pass ☐ nonpass	☐ pass ☐ nonpass	
LS2M0 126	Monitor	Monitor	MINIDUAL MONITOR	M2-6/02	FAB-6P	☐ pass ☐ nonpass	☐ pass ☐ nonpass	☐ pass ☐ nonpass	
LS2M0 127	Monitor	Monitor	MINIDUAL MONITOR	M2-7/01	FAB-7	☐ pass ☐ nonpass	☐ pass ☐ nonpass	☐ pass ☐ nonpass	
LS2M0 128	Monitor	Monitor	MINIDUAL MONITOR	M2-8/01	FAB-8	☐ pass ☐ nonpass	☐ pass ☐ nonpass	☐ pass ☐ nonpass	
LS2M0 129	Monitor	Monitor	MINIDUAL MONITOR	M2-8/01	FAB-8_1	☐ pass ☐ nonpass	☐ pass ☐ nonpass	☐ pass ☐ nonpass	
LS2M0 130	Monitor	Track Supervi	MINIDUAL MONITOR	S52-5/02		☐ pass ☐ nonpass	☐ pass ☐ nonpass	☐ pass ☐ nonpass	
LS2M0 131	Monitor	Track Supervi	MINIDUAL MONITOR	S52-5/03		☐ pass ☐ nonpass	☐ pass ☐ nonpass	☐ pass ☐ nonpass	
LS2M0 132	Monitor	Track Supervi	MINIDUAL MONITOR	S52-5/04		☐ pass ☐ nonpass	☐ pass ☐ nonpass	☐ pass ☐ nonpass	
LS2M0 133	Monitor	Waterflow	MINIDUAL MONITOR	F52-0/001	FAB-4P	☐ pass ☐ nonpass	☐ pass ☐ nonpass	☐ pass ☐ nonpass	
LS2M0 134	Monitor	Waterflow	MINIDUAL MONITOR	F52-0/002	FAB-4P	☐ pass ☐ nonpass	☐ pass ☐ nonpass	☐ pass ☐ nonpass	
LS2M0 135	Monitor	Waterflow	MINIDUAL MONITOR	F52-0/01	FAB-4P	☐ pass ☐ nonpass	☐ pass ☐ nonpass	☐ pass ☐ nonpass	
LS2M0 136	Monitor	Waterflow	MINIDUAL MONITOR	F52-0/001	FAB-4P	☐ pass ☐ nonpass	☐ pass ☐ nonpass	☐ pass ☐ nonpass	
LS2M0 137	Monitor	Waterflow	MINIDUAL MONITOR	F52-0/001	FAB-4P	☐ pass ☐ nonpass	☐ pass ☐ nonpass	☐ pass ☐ nonpass	
LS2M0 138	Monitor	Waterflow	MINIDUAL MONITOR	F52-0/001	FAB-4P	☐ pass ☐ nonpass	☐ pass ☐ nonpass	☐ pass ☐ nonpass	
LS2M0 139	Monitor	Waterflow	MINIDUAL MONITOR	F52-0/01		☐ pass ☐ nonpass	☐ pass ☐ nonpass	☐ pass ☐ nonpass	
LS2M0 140	Monitor	Waterflow	MINIDUAL MONITOR	F52-0/01	FB3-4	☐ pass ☐ nonpass	☐ pass ☐ nonpass	☐ pass ☐ nonpass	
LS2M0 141	Monitor	Waterflow	MINIDUAL MONITOR	F52-0/01	FAB-4_1	☐ pass ☐ nonpass	☐ pass ☐ nonpass	☐ pass ☐ nonpass	
LS2M0 142	Monitor	Track Supervi	MINIDUAL MONITOR	S52-4/07	FAB-4	☐ pass ☐ nonpass	☐ pass ☐ nonpass	☑ pass ☐ nonpass	12/02/2025
LS2M0 143	Monitor	Track Supervi	MINIDUAL MONITOR	S52-4/08	FAB-4	☐ pass ☐ nonpass	☐ pass ☐ nonpass	☑ pass ☐ nonpass	12/02/2025
LS2M0 144	Monitor	Track Supervi	MINIDUAL MONITOR	S52-4/09	FAB-4	☐ pass ☐ nonpass	☐ pass ☐ nonpass	☑ pass ☐ nonpass	12/02/2025
LS2M0 145	Monitor	Track Supervi	MINIDUAL MONITOR	S52-4/01	FAB-4P	☐ pass ☐ nonpass	☐ pass ☐ nonpass	☑ pass ☐ nonpass	12/02/2025
LS2M0 146	Monitor	Track Supervi	MINIDUAL MONITOR	S52-4/001	FAB-4P	☐ pass ☐ nonpass	☐ pass ☐ nonpass	☑ pass ☐ nonpass	12/02/2025
LS2M0 147	Monitor	Track Supervi	MINIDUAL MONITOR	S52-5/01	FAB-5P	☐ pass ☐ nonpass	☐ pass ☐ nonpass	☐ pass ☐ nonpass	
LS2M0 148	Monitor	Track Supervi	MINIDUAL MONITOR	S52-5/001	FAB-5P	☐ pass ☐ nonpass	☐ pass ☐ nonpass	☐ pass ☐ nonpass	
LS2M0 149	Monitor	Track Supervi	MINIDUAL MONITOR	S52-5/01	FAB-6P	☐ pass ☐ nonpass	☐ pass ☐ nonpass	☐ pass ☐ nonpass	
LS2M0 150	Monitor	Track Supervi	MINIDUAL MONITOR	S52-6/001	FAB-6P	☐ pass ☐ nonpass	☐ pass ☐ nonpass	☐ pass ☐ nonpass	

Jardine Engineering Company Limited
Energy & Building Technology Division.

Testing Table For Krungsri Rama 3 KSRO Detector Loop 2

Device Address	Module Type	Type Code	Flash Scan Type	Custom Label	Extended Label	Alarm Tested	Annunciator Tested	Module Status	Remark
LS2D0 31	Smoke(Photo)	PHOTO	SDA-0-31		FAB-DP	☐ pass ☐ nonpass	☐ pass ☐ nonpass	☐ pass ☐ nonpass	
LS2D0 32	Smoke(Photo)	PHOTO	SDA-0-32		FAB_1	☐ pass ☐ nonpass	☐ pass ☐ nonpass	☐ pass ☐ nonpass	
LS2D0 33	Smoke(Photo)	PHOTO	SDA-0-33		FAB_1	☐ pass ☐ nonpass	☐ pass ☐ nonpass	☐ pass ☐ nonpass	
LS2D0 34	Smoke(Photo)	PHOTO	SDA-0-34		FAB_1	☐ pass ☐ nonpass	☐ pass ☐ nonpass	☐ pass ☐ nonpass	
LS2D0 35	Smoke(Photo)	PHOTO	SDA-0-35			☐ pass ☐ nonpass	☐ pass ☐ nonpass	☐ pass ☐ nonpass	
LS2D0 36	Smoke(Photo)	PHOTO	SDA-0-36			☐ pass ☐ nonpass	☐ pass ☐ nonpass	☐ pass ☐ nonpass	
LS2D0 37	Smoke(Photo)	PHOTO	SDA-0-37		FAB_B2	☐ pass ☐ nonpass	☐ pass ☐ nonpass	☐ pass ☐ nonpass	
LS2D0 38	Smoke(Photo)	PHOTO	SDA-0-38		FAB_B2	☐ pass ☐ nonpass	☐ pass ☐ nonpass	☐ pass ☐ nonpass	
LS2D0 39	Smoke(Photo)	PHOTO	SDA-0-39		FAB_B2	☐ pass ☐ nonpass	☐ pass ☐ nonpass	☐ pass ☐ nonpass	
LS2D0 40	Smoke(Photo)	PHOTO	SDA-0-40		FAB_B1	☐ pass ☐ nonpass	☐ pass ☐ nonpass	☐ pass ☐ nonpass	
LS2D0 41	Smoke(Photo)	PHOTO	SDA-0-41		FAB_1	☐ pass ☐ nonpass	☐ pass ☐ nonpass	☐ pass ☐ nonpass	
LS2D0 42	Smoke(Photo)	PHOTO	SDA-0-42		FAB_1	☐ pass ☐ nonpass	☐ pass ☐ nonpass	☐ pass ☐ nonpass	
LS2D0 43	Smoke(Photo)	PHOTO	SDA-0-43		FAB_2	☐ pass ☐ nonpass	☐ pass ☐ nonpass	☐ pass ☐ nonpass	
LS2D0 44	Smoke(Photo)	PHOTO	SDA-0-44		FAB_DP	☐ pass ☐ nonpass	☐ pass ☐ nonpass	☐ pass ☐ nonpass	
LS2D0 45	Smoke(Photo)	PHOTO	SDA-0-45		FAB_3	☐ pass ☐ nonpass	☐ pass ☐ nonpass	☐ pass ☐ nonpass	
LS2D0 46	Smoke(Photo)	PHOTO	SDA-0-46			☐ pass ☐ nonpass	☐ pass ☐ nonpass	☐ pass ☐ nonpass	
LS2D0 47	Smoke(Photo)	PHOTO	SDA-0-47			☐ pass ☐ nonpass	☐ pass ☐ nonpass	☐ pass ☐ nonpass	
LS2D0 48	Smoke(Photo)	PHOTO	SDA-0-48			☐ pass ☐ nonpass	☐ pass ☐ nonpass	☐ pass ☐ nonpass	
LS2D0 49	Smoke(Photo)	PHOTO	SDA-0-49			☐ pass ☐ nonpass	☐ pass ☐ nonpass	☐ pass ☐ nonpass	
LS2D0 50	Smoke(Photo)	PHOTO	SDA-0-50			☐ pass ☐ nonpass	☐ pass ☐ nonpass	☐ pass ☐ nonpass	
LS2D0 51	Smoke(Photo)	PHOTO	SDA-0-51		FAB_B2	☐ pass ☐ nonpass	☐ pass ☐ nonpass	☐ pass ☐ nonpass	
LS2D0 52	Smoke(Photo)	PHOTO	SDA-0-52		FAB_B2	☐ pass ☐ nonpass	☐ pass ☐ nonpass	☐ pass ☐ nonpass	
LS2D0 53	Smoke(Photo)	PHOTO	SDA-0-53		FAB_B2	☐ pass ☐ nonpass	☐ pass ☐ nonpass	☐ pass ☐ nonpass	
LS2D0 54	Smoke(Photo)	PHOTO	SDA-0-54		FAB_B1	☐ pass ☐ nonpass	☐ pass ☐ nonpass	☐ pass ☐ nonpass	
LS2D0 55	Smoke(Photo)	PHOTO	SDA-0-55		FAB_1	☐ pass ☐ nonpass	☐ pass ☐ nonpass	☐ pass ☐ nonpass	
LS2D0 56	Smoke(Photo)	PHOTO	SDA-0-56		FAB_1	☐ pass ☐ nonpass	☐ pass ☐ nonpass	☐ pass ☐ nonpass	
LS2D0 57	Smoke(Photo)	PHOTO	SDA-0-57		FAB_3	☐ pass ☐ nonpass	☐ pass ☐ nonpass	☐ pass ☐ nonpass	
LS2D0 58	Smoke(Photo)	PHOTO	SDA-0-58		FAB_DP	☐ pass ☐ nonpass	☐ pass ☐ nonpass	☐ pass ☐ nonpass	
LS2D0 59	Smoke(Photo)	PHOTO	SDA-0-59			☐ pass ☐ nonpass	☐ pass ☐ nonpass	☐ pass ☐ nonpass	
LS2D0 60									

Jardine Engineering Company Limited
Energy & Building Technology Division.

Testing Table For Krungsri Rama 3 KSRO Module Loop 2 N 11

Device Address	Module Type	Type Code	Flash Scan Type	Custom Label	Extended Label	Alarm Tested	Annunciator Tested	Module Status	Remark
LS2M0 151	Monitor	Track Supervi	MINIDUAL MONITOR	S52-5/01	FAB-7	☐ pass ☐ nonpass	☐ pass ☐ nonpass	☐ pass ☐ nonpass	
LS2M0 152	Monitor	Track Supervi	MINIDUAL MONITOR	S52-5/01	FAB-8	☐ pass ☐ nonpass	☐ pass ☐ nonpass	☐ pass ☐ nonpass	
LS2M0 153	Monitor	Track Supervi	MINIDUAL MONITOR	S52-5/01	FAB-8_1	☐ pass ☐ nonpass	☐ pass ☐ nonpass	☐ pass ☐ nonpass	
LS2M0 154	Monitor	Track Supervi	MINIDUAL MONITOR	S52-4/02	FAB-4	☐ pass ☐ nonpass	☐ pass ☐ nonpass	☑ pass ☐ nonpass	12/02/2025
LS2M0 155	Monitor	Track Supervi	MINIDUAL MONITOR	S52-4/02	FAB-4	☐ pass ☐ nonpass	☐ pass ☐ nonpass	☑ pass ☐ nonpass	12/02/2025
LS2M0 156	Monitor	Track Supervi	MINIDUAL MONITOR	S52-4/03	FAB-4	☐ pass ☐ nonpass	☐ pass ☐ nonpass	☑ pass ☐ nonpass	12/02/2025
LS2M0 157	Monitor	Track Supervi	MINIDUAL MONITOR	S52-4/04	FAB-4	☐ pass ☐ nonpass	☐ pass ☐ nonpass	☑ pass ☐ nonpass	12/02/2025
LS2M0 158	Monitor	Track Supervi	MINIDUAL MONITOR	S52-4/05	FAB-4	☐ pass ☐ nonpass	☐ pass ☐ nonpass	☑ pass ☐ nonpass	12/02/2025
LS2M0 159	Monitor	Track Supervi	MINIDUAL MONITOR	S52-4/06	FAB-4	☐ pass ☐ nonpass	☐ pass ☐ nonpass	☑ pass ☐ nonpass	12/02/2025

Jardine Engineering Company Limited
Energy & Building Technology Division.

Testing Table For Krungsri Rama 3 KSRO Module Loop 3 N 11

Device Address	Module Type	Type Code	Flash Scan Type	Custom Label	Extended Label	Alarm Tested		Annunciator Tested		Module Status		Remark
LS3M0 68	Control	Control	CONTROL	PF-F1/01	FAB-F1_3	☐ pass	☐ nonpass	☐ pass	☐ nonpass	☑ pass	☐ nonpass	11/02/2025
LS3M0 69	Control	Control	CONTROL	PF-F1/02	FAB-F1_3	☐ pass	☐ nonpass	☐ pass	☐ nonpass	☑ pass	☐ nonpass	11/02/2025
LS3M0 70	Control	Control	CONTROL	PF-F1/03	FAB-F1_3	☐ pass	☐ nonpass	☐ pass	☐ nonpass	☑ pass	☐ nonpass	11/02/2025
LS3M0 71	Control	Control	CONTROL	AHU-F1/01	FAB-F1_3	☐ pass	☐ nonpass	☐ pass	☐ nonpass	☐ pass	☐ nonpass	
LS3M0 72	Control	Control	CONTROL	AHU-F1/02	FAB-F1_3	☐ pass	☐ nonpass	☐ pass	☐ nonpass	☐ pass	☐ nonpass	
LS3M0 73	Control	Control	CONTROL	AHU-F1/03	FAB-F1_3	☐ pass	☐ nonpass	☐ pass	☐ nonpass	☐ pass	☐ nonpass	
LS3M0 74	Control	Control	CONTROL	AHU-F1/04	FAB-F1_3	☐ pass	☐ nonpass	☐ pass	☐ nonpass	☐ pass	☐ nonpass	
LS3M0 75	Control	Control	CONTROL	PAU-F1/01	FAB-F1_3	☐ pass	☐ nonpass	☐ pass	☐ nonpass	☐ pass	☐ nonpass	
LS3M0 76	Control	Control	CONTROL	PAU-F1/02	FAB-F1_3	☐ pass	☐ nonpass	☐ pass	☐ nonpass	☐ pass	☐ nonpass	
LS3M0 77	Control	Control	CONTROL	EMR-F1/01	FAB-F1_3	☐ pass	☐ nonpass	☐ pass	☐ nonpass	☐ pass	☐ nonpass	
LS3M0 78	Control	Control	CONTROL	EL-F1/01	FAB-F1_3	☐ pass	☐ nonpass	☐ pass	☐ nonpass	☐ pass	☐ nonpass	
LS3M0 79	Control	Control	CONTROL	EL-F1/02	FAB-F1_3	☐ pass	☐ nonpass	☐ pass	☐ nonpass	☐ pass	☐ nonpass	
LS3M0 80	Control	Control	CONTROL	EL-F1/03	FAB-F1_3	☐ pass	☐ nonpass	☐ pass	☐ nonpass	☐ pass	☐ nonpass	
LS3M0 81	Control	Control	CONTROL	EL-F1/04	FAB-F1_3	☐ pass	☐ nonpass	☐ pass	☐ nonpass	☐ pass	☐ nonpass	
LS3M0 82	Control	Control	CONTROL	EL-F1/05	FAB-F1_3	☐ pass	☐ nonpass	☐ pass	☐ nonpass	☐ pass	☐ nonpass	
LS3M0 83	Control	Control	CONTROL	ACC-1/01	FAB-I2	☐ pass	☐ nonpass	☐ pass	☐ nonpass	☐ pass	☐ nonpass	
LS3M0 84	Control	Control	CONTROL	AHU-1/01	FAB-I2	☐ pass	☐ nonpass	☐ pass	☐ nonpass	☐ pass	☐ nonpass	
LS3M0 85	Control	Control	CONTROL	AHU-1/02	FAB-I2	☐ pass	☐ nonpass	☐ pass	☐ nonpass	☐ pass	☐ nonpass	
LS3M0 86	Control	Control	CONTROL	ACD-1/A01	FAB-I2A	☐ pass	☐ nonpass	☐ pass	☐ nonpass	☐ pass	☐ nonpass	
LS3M0 87	Control	Control	CONTROL	AHU-1/A01	FAB-I2A	☐ pass	☐ nonpass	☐ pass	☐ nonpass	☐ pass	☐ nonpass	
LS3M0 88	Control	Control	CONTROL	AHU-1/A02	FAB-I2A	☐ pass	☐ nonpass	☐ pass	☐ nonpass	☐ pass	☐ nonpass	
LS3M0 89	Control	Control	CONTROL	ACD-1/A01	FAB-I4	☐ pass	☐ nonpass	☐ pass	☐ nonpass	☐ pass	☐ nonpass	
LS3M0 90	Control	Control	CONTROL	AHU-1/A01	FAB-I4	☐ pass	☐ nonpass	☐ pass	☐ nonpass	☐ pass	☐ nonpass	
LS3M0 91	Control	Control	CONTROL	AHU-1/A02	FAB-I4	☐ pass	☐ nonpass	☐ pass	☐ nonpass	☐ pass	☐ nonpass	
LS3M0 92	Control	Control	CONTROL	ACD-1/B01	FAB-I5	☐ pass	☐ nonpass	☐ pass	☐ nonpass	☐ pass	☐ nonpass	
LS3M0 93	Control	Control	CONTROL	AHU-1/B01	FAB-I5	☐ pass	☐ nonpass	☐ pass	☐ nonpass	☐ pass	☐ nonpass	
LS3M0 94	Control	Control	CONTROL	AHU-1/B02	FAB-I5	☐ pass	☐ nonpass	☐ pass	☐ nonpass	☐ pass	☐ nonpass	
LS3M0 95	Control	Control	CONTROL	SHUD-2/-01/01	FAB-I6_2	☐ pass	☐ nonpass	☐ pass	☐ nonpass	☐ pass	☐ nonpass	
LS3M0 97	Control	Control	CONTROL	PF-I1/M02	FAB-I1	☐ pass	☐ nonpass	☐ pass	☐ nonpass	☐ pass	☐ nonpass	
LS3M0 98	Control	Telephone	CONTROL	TS-I/M01	FAB-I6_1	☐ pass	☐ nonpass	☐ pass	☐ nonpass	☑ pass	☐ nonpass	11/02/2025

Jardine Engineering Company Limited
Energy & Building Technology Division.

Testing Table For Krungsri Rama 3 KSRO Module Loop 3 N 11

Device Address	Module Type	Type Code	Flash Scan Type	Custom Label	Extended Label	Alarm Tested		Annunciator Tested		Module Status		Remark
LS3M0 1	Monitor	Smoke Convex	ZONE MONITOR	SD-1/M01	FAB-I6_2	☑ pass	☐ nonpass	☑ pass	☐ nonpass	☑ pass	☐ nonpass	10/03/2025
LS3M0 2	Monitor	Smoke Convex	ZONE MONITOR	SD-1/M02	FAB-I6_2	☑ pass	☐ nonpass	☑ pass	☐ nonpass	☑ pass	☐ nonpass	10/03/2025
LS3M0 3	Monitor	Smoke Convex	ZONE MONITOR	SD-1/M03	FAB-I6_2	☑ pass	☐ nonpass	☑ pass	☐ nonpass	☑ pass	☐ nonpass	10/02/2025
LS3M0 4	Monitor	Smoke Convex	ZONE MONITOR	SD-1/M04	FAB-I6_2	☑ pass	☐ nonpass	☑ pass	☐ nonpass	☑ pass	☐ nonpass	10/02/2025
LS3M0 5	Monitor	Smoke Convex	ZONE MONITOR	SD-1/I01	FAB-I1_3	☑ pass	☐ nonpass	☑ pass	☐ nonpass	☑ pass	☐ nonpass	11/02/2025
LS3M0 6	Monitor	Smoke Convex	ZONE MONITOR	SD-1/I02	FAB-I1_1	☐ pass	☐ nonpass	☐ pass	☐ nonpass	☐ pass	☐ nonpass	Smoke zone มีหลาย ชั้น
LS3M0 7	Monitor	Smoke Convex	ZONE MONITOR	SD-1/I03	FAB-I1_1	☑ pass	☐ nonpass	☑ pass	☐ nonpass	☑ pass	☐ nonpass	11/02/2025
LS3M0 8	Monitor	Smoke Convex	ZONE MONITOR	SD-1/I04	FAB-I1_1	☑ pass	☐ nonpass	☑ pass	☐ nonpass	☑ pass	☐ nonpass	11/02/2025
LS3M0 9	Monitor	Smoke Convex	ZONE MONITOR	SD-1/I05	FAB-I1_1	☑ pass	☐ nonpass	☑ pass	☐ nonpass	☑ pass	☐ nonpass	11/02/2025
LS3M0 10	Monitor	Smoke Convex	ZONE MONITOR	SD-1/M05	FAB-I1_1	☐ pass	☐ nonpass	☐ pass	☐ nonpass	☐ pass	☐ nonpass	
LS3M0 11	Monitor	Smoke Convex	ZONE MONITOR	SD-1/M06	FAB-I1_1	☐ pass	☐ nonpass	☐ pass	☐ nonpass	☐ pass	☐ nonpass	
LS3M0 12	Monitor	Smoke Convex	ZONE MONITOR	SD-1/I01	FAB-I2	☐ pass	☐ nonpass	☐ pass	☐ nonpass	☐ pass	☐ nonpass	
LS3M0 13	Monitor	Smoke Convex	ZONE MONITOR	SD-1/I02	FAB-I2	☐ pass	☐ nonpass	☐ pass	☐ nonpass	☐ pass	☐ nonpass	
LS3M0 14	Monitor	Smoke Convex	ZONE MONITOR	SD-1/I03	FAB-I2	☐ pass	☐ nonpass	☐ pass	☐ nonpass	☐ pass	☐ nonpass	
LS3M0 15	Monitor	Smoke Convex	ZONE MONITOR	SD-1/I04	FAB-I2	☐ pass	☐ nonpass	☐ pass	☐ nonpass	☐ pass	☐ nonpass	
LS3M0 16	Monitor	Smoke Convex	ZONE MONITOR	SD-1/I10	FAB-I2	☐ pass	☐ nonpass	☐ pass	☐ nonpass	☐ pass	☐ nonpass	
LS3M0 17	Monitor	Smoke Convex	ZONE MONITOR	SD-1/T03	FAB-I2	☐ pass	☐ nonpass	☐ pass	☐ nonpass	☐ pass	☐ nonpass	
LS3M0 18	Monitor	Smoke Convex	ZONE MONITOR	SD-1/I01	FAB-I2A	☐ pass	☐ nonpass	☐ pass	☐ nonpass	☐ pass	☐ nonpass	
LS3M0 19	Monitor	Smoke Convex	ZONE MONITOR	SD-1/I02	FAB-I2A	☐ pass	☐ nonpass	☐ pass	☐ nonpass	☐ pass	☐ nonpass	
LS3M0 20	Monitor	Smoke Convex	ZONE MONITOR	SD-1/I03	FAB-I2A	☐ pass	☐ nonpass	☐ pass	☐ nonpass	☐ pass	☐ nonpass	
LS3M0 21	Monitor	Smoke Convex	ZONE MONITOR	SD-1/I04	FAB-I2A	☐ pass	☐ nonpass	☐ pass	☐ nonpass	☐ pass	☐ nonpass	
LS3M0 22	Monitor	Smoke Convex	ZONE MONITOR	SD-1/I01	FAB-I4	☐ pass	☐ nonpass	☐ pass	☐ nonpass	☐ pass	☐ nonpass	
LS3M0 23	Monitor	Smoke Convex	ZONE MONITOR	SD-1/I02	FAB-I4	☐ pass	☐ nonpass	☐ pass	☐ nonpass	☐ pass	☐ nonpass	
LS3M0 24	Monitor	Smoke Convex	ZONE MONITOR	SD-1/I03	FAB-I4	☐ pass	☐ nonpass	☐ pass	☐ nonpass	☐ pass	☐ nonpass	
LS3M0 25	Monitor	Smoke Convex	ZONE MONITOR	SD-1/I04	FAB-I4	☐ pass	☐ nonpass	☐ pass	☐ nonpass	☐ pass	☐ nonpass	
LS3M0 26	Monitor	Smoke Convex	ZONE MONITOR	SD-1/I01	FAB-I5	☐ pass	☐ nonpass	☐ pass	☐ nonpass	☐ pass	☐ nonpass	
LS3M0 27	Monitor	Smoke Convex	ZONE MONITOR	SD-1/I02	FAB-I5	☐ pass	☐ nonpass	☐ pass	☐ nonpass	☐ pass	☐ nonpass	
LS3M0 28	Monitor	Smoke Convex	ZONE MONITOR	SD-1/I03	FAB-I5	☐ pass	☐ nonpass	☐ pass	☐ nonpass	☐ pass	☐ nonpass	
LS3M0 29	Monitor	Smoke Convex	ZONE MONITOR	SD-1/I04	FAB-I5	☐ pass	☐ nonpass	☐ pass	☐ nonpass	☐ pass	☐ nonpass	
LS3M0 30	Monitor	Smoke Convex	ZONE MONITOR	SD-1/M03		☐ pass	☐ nonpass	☐ pass	☐ nonpass	☐ pass	☐ nonpass	

Jardine Engineering Company Limited
Energy & Building Technology Division.

Testing Table For Krungsri Rama 3 KSRO Module Loop 3 N 11

Device Address	Module Type	Type Code	Flash Scan Type	Custom Label	Extended Label	Alarm Tested		Annunciator Tested		Module Status		Remark
LS3M0 99	Control	Telephone	CONTROL	TS-I/I01	FAB-I1_1	☐ pass	☐ nonpass	☐ pass	☑ nonpass	☑ pass	☐ nonpass	11/02/2025
LS3M0 100	Control	Telephone	CONTROL	TS-I/I01	FAB-I3	☐ pass	☐ nonpass	☐ pass	☐ nonpass	☐ pass	☐ nonpass	
LS3M0 101	Control	Telephone	CONTROL	TS-FML1/2	FAB-I2	☐ pass	☐ nonpass	☐ pass	☐ nonpass	☐ pass	☐ nonpass	
LS3M0 102	Control	Telephone	CONTROL	TS-F1/2	FAB-I2	☐ pass	☐ nonpass	☐ pass	☐ nonpass	☐ pass	☐ nonpass	
LS3M0 103	Control	Telephone	CONTROL	TS-F1/3	FAB-I2	☐ pass	☐ nonpass	☐ pass	☐ nonpass	☐ pass	☐ nonpass	
LS3M0 104	Control	Telephone	CONTROL	TS-I/2A/01	FAB-I2A	☐ pass	☐ nonpass	☐ pass	☐ nonpass	☐ pass	☐ nonpass	
LS3M0 105	Control	Telephone	CONTROL	TS-I/4/01	FAB-I4	☐ pass	☐ nonpass	☐ pass	☐ nonpass	☐ pass	☐ nonpass	
LS3M0 106	Control	Telephone	CONTROL	TS-I/5/01	FAB-I5	☐ pass	☐ nonpass	☐ pass	☐ nonpass	☐ pass	☐ nonpass	
LS3M0 110	Monitor	Monitor	MINIDUAL MONITOR	ND-I/5/01	FAB-I6_1	☑ pass	☐ nonpass	☑ pass	☐ nonpass	☑ pass	☐ nonpass	12/02/2025
LS3M0 111	Monitor	Monitor	MINIDUAL MONITOR	ND-I/1/01	FAB-I1_1	☑ pass	☐ nonpass	☑ pass	☐ nonpass	☑ pass	☐ nonpass	11/02/2025
LS3M0 112	Monitor	Monitor	MINIDUAL MONITOR	ND-I1/M01	FAB-I1_1	☐ pass	☐ nonpass	☐ pass	☐ nonpass	☐ pass	☐ nonpass	
LS3M0 113	Monitor	Monitor	MINIDUAL MONITOR	ND-I2/01	FAB-I2	☐ pass	☐ nonpass	☐ pass	☐ nonpass	☐ pass	☐ nonpass	
LS3M0 114	Monitor	Monitor	MINIDUAL MONITOR	ND-I3/01	FAB-I3	☐ pass	☐ nonpass	☐ pass	☐ nonpass	☐ pass	☐ nonpass	
LS3M0 115	Monitor	Monitor	MINIDUAL MONITOR	ND-I4/01	FAB-I4	☐ pass	☐ nonpass	☐ pass	☐ nonpass	☐ pass	☐ nonpass	
LS3M0 116	Monitor	Monitor	MINIDUAL MONITOR	ND-I5/01	FAB-I5	☐ pass	☐ nonpass	☐ pass	☐ nonpass	☐ pass	☐ nonpass	
LS3M0 117	Monitor	Monitor	MINIDUAL MONITOR	NDV-I3/02	FAB-I3/01	☑ pass	☐ nonpass	☑ pass	☐ nonpass	☑ pass	☐ nonpass	12/02/2025
LS3M0 118	Monitor	Monitor	MINIDUAL MONITOR	NDV-I1/02	FAB-I1/1	☑ pass	☐ nonpass	☑ pass	☐ nonpass	☑ pass	☐ nonpass	11/02/2025
LS3M0 120	Monitor	Monitor	MINIDUAL MONITOR	MED-I1/01	FAB-I1_1	☐ pass	☐ nonpass	☐ pass	☑ nonpass	☑ pass	☐ nonpass	ค่าอยู่ระหว่างซ่อม
LS3M0 121	Monitor	Monitor	MINIDUAL MONITOR	MED-I1/02	FAB-I1_1	☐ pass	☐ nonpass	☐ pass	☑ nonpass	☑ pass	☐ nonpass	ค่าอยู่ระหว่างซ่อม
LS3M0 124	Monitor	Monitor	MINIDUAL MONITOR	NDH-I1/03		☑ pass	☐ nonpass	☑ pass	☐ nonpass	☑ pass	☐ nonpass	11/02/2025
LS3M0 125	Monitor	Monitor	MINIDUAL MONITOR	NDH-I1/04		☑ pass	☐ nonpass	☑ pass	☐ nonpass	☑ pass	☐ nonpass	11/02/2025
LS3M0 125	Monitor	Waterflow	MINIDUAL MONITOR	FS2-I/M01	FAB-I6_1	☐ pass	☐ nonpass	☐ pass	☐ nonpass	☑ pass	☐ nonpass	12/02/2025
LS3M0 126	Monitor	Waterflow	MINIDUAL MONITOR	FS3-I1/01	FAB-I1_1	☐ pass	☐ nonpass	☐ pass	☐ nonpass	☑ pass	☐ nonpass	11/02/2025
LS3M0 127	Monitor	Waterflow	MINIDUAL MONITOR	FS2-I1/M01	FAB-I1_1	☐ pass	☐ nonpass	☐ pass	☐ nonpass	☐ pass	☐ nonpass	
LS3M0 129	Monitor	Waterflow	MINIDUAL MONITOR	FS2-I/01	FAB-I2	☐ pass	☐ nonpass	☐ pass	☐ nonpass	☐ pass	☐ nonpass	
LS3M0 129	Monitor	Waterflow	MINIDUAL MONITOR	FS2-I/02	FAB-I2	☐ pass	☐ nonpass	☐ pass	☐ nonpass	☐ pass	☐ nonpass	
LS3M0 130	Monitor	Waterflow	MINIDUAL MONITOR	FS2-I/A01	FAB-I4	☐ pass	☐ nonpass	☐ pass	☐ nonpass	☐ pass	☐ nonpass	
LS3M0 131	Monitor	Waterflow	MINIDUAL MONITOR	FS2-I/B01	FAB-I5	☐ pass	☐ nonpass	☐ pass	☐ nonpass	☐ pass	☐ nonpass	
LS3M0 135	Monitor	Track Sopator	MINIDUAL MONITOR	SSD-I/B01	FAB-I6_1	☐ pass	☐ nonpass	☐ pass	☐ nonpass	☑ pass	☐ nonpass	12/02/2025
LS3M0 136	Monitor	Track Sopator	MINIDUAL MONITOR	SSD-I1/01	FAB-I1_1	☐ pass	☐ nonpass	☐ pass	☐ nonpass	☑ pass	☐ nonpass	11/02/2025

Jardine Engineering Company Limited
Energy & Building Technology Division.

Testing Table For Krungsri Rama 3 KSRO Module Loop 3 N 11

Device Address	Module Type	Type Code	Flash Scan Type	Custom Label	Extended Label	Alarm Tested		Annunciator Tested		Module Status		Remark
LS3M0 31	Monitor	Smoke Convex	ZONE MONITOR	SD-1/M04		☐ pass	☐ nonpass	☐ pass	☐ nonpass	☐ pass	☐ nonpass	
LS3M0 33	Control	Control	CONTROL	ST2-1/I01	FAB-I1_1	☐ pass	☐ nonpass	☐ pass	☐ nonpass	☑ pass	☐ nonpass	11/02/2025
LS3M0 34	Control	Control	CONTROL	ST2-1/I01	FAB-I1_1	☐ pass	☐ nonpass	☐ pass	☐ nonpass	☑ pass	☐ nonpass	11/02/2025
LS3M0 35	Control	Control	CONTROL	ST2-1/I02	FAB-I1_1	☐ pass	☐ nonpass	☐ pass	☐ nonpass	☑ pass	☐ nonpass	11/02/2025
LS3M0 36	Control	Control	CONTROL	ST2-1/I01	FAB-I2	☐ pass	☐ nonpass	☐ pass	☐ nonpass	☐ pass	☐ nonpass	
LS3M0 37	Control	Control	CONTROL	ST2-F1/L1/2	FAB-I2	☐ pass	☐ nonpass	☐ pass	☐ nonpass	☐ pass	☐ nonpass	
LS3M0 38	Control	Control	CONTROL	ST2-I2A/01	FAB-I2A	☐ pass	☐ nonpass	☐ pass	☐ nonpass	☐ pass	☐ nonpass	
LS3M0 39	Control	Control	CONTROL	ST2-I4/01	FAB-I4	☐ pass	☐ nonpass	☐ pass	☐ nonpass	☐ pass	☐ nonpass	
LS3M0 40	Control	Control	CONTROL	ST2-I5/01	FAB-I5	☐ pass	☐ nonpass	☐ pass	☐ nonpass	☐ pass	☐ nonpass	
LS3M0 44	Control	Speaker	CONTROL	SP2-I1/01	FAB-I1_1	☐ pass	☐ nonpass	☐ pass	☐ nonpass	☑ pass	☐ nonpass	11/02/2025
LS3M0 46	Control	Speaker	CONTROL	SP2-I1/01	FAB-I1_1	☐ pass	☐ nonpass	☐ pass	☐ nonpass	☑ pass	☐ nonpass	11/02/2025
LS3M0 48	Control	Speaker	CONTROL	SP2-I1/M01	FAB-I1_1	☐ pass	☐ nonpass	☐ pass	☐ nonpass	☐ pass	☐ nonpass	
LS3M0 47	Control	Speaker	CONTROL	SP2-I2/01	FAB-I2	☐ pass	☐ nonpass	☐ pass	☐ nonpass	☐ pass	☐ nonpass	
LS3M0 49	Control	Speaker	CONTROL	SP2-F1/L1/2	FAB-I2	☐ pass	☐ nonpass	☐ pass	☐ nonpass	☐ pass	☐ nonpass	
LS3M0 48	Control	Speaker	CONTROL	SP2-I2A/01	FAB-I2	☐ pass	☐ nonpass	☐ pass	☐ nonpass	☐ pass	☐ nonpass	
LS3M0 50	Control	Speaker	CONTROL	SP2-I4/01	FAB-I4	☐ pass	☐ nonpass	☐ pass	☐ nonpass	☐ pass	☐ nonpass	
LS3M0 51	Control	Speaker	CONTROL	SP2-I5/01	FAB-I5	☐ pass	☐ nonpass	☐ pass	☐ nonpass	☐ pass	☐ nonpass	
LS3M0 55	Control	Control	CONTROL	ACD-1/B01	FAB-I6_2	☐ pass	☐ nonpass	☐ pass	☐ nonpass	☑ pass	☐ nonpass	11/02/2025
LS3M0 56	Control	Control	CONTROL	AHU-1/B01	FAB-I6_2	☐ pass	☐ nonpass	☐ pass	☐ nonpass	☑ pass	☐ nonpass	11/02/2025
LS3M0 57	Control	Control	CONTROL	AHU-1/B02	FAB-I6_2	☐ pass	☐ nonpass	☐ pass	☐ nonpass	☑ pass	☐ nonpass	11/02/2025
LS3M0 58	Control	Control	CONTROL	EM-I1/A01	FAB-I6_2	☐ pass	☐ nonpass	☐ pass	☐ nonpass	☑ pass	☐ nonpass	11/02/2025
LS3M0 59	Control	Control	CONTROL	EM-I1/B01	FAB-I6_2	☐ pass	☐ nonpass	☐ pass	☐ nonpass	☑ pass	☐ nonpass	11/02/2025
LS3M0 60	Control	Control	CONTROL	EN-I1/A01	FAB-I6_2	☐ pass	☐ nonpass	☐ pass	☐ nonpass	☑ pass	☐ nonpass	11/02/2025
LS3M0 61	Control	Control	CONTROL	EN-I1/B01	FAB-I6_2	☐ pass	☐ nonpass	☐ pass	☐ nonpass	☑ pass	☐ nonpass	11/02/2025
LS3M0 62	Control	Control	CONTROL	FCU-I1/01	FAB-I6_2	☐ pass	☐ nonpass	☐ pass	☐ nonpass	☑ pass	☐ nonpass	11/02/2025
LS3M0 63	Control	Control	CONTROL	FCU-I1/02	FAB-I6_2	☐ pass	☐ nonpass	☐ pass	☐ nonpass	☑ pass	☐ nonpass	11/02/2025
LS3M0 64	Control	Control	CONTROL	PAU-I1/01	FAB-I6_2	☐ pass	☐ nonpass	☐ pass	☐ nonpass	☑ pass	☐ nonpass	11/02/2025
LS3M0 65	Control	Control	CONTROL	GDH-I1/01	FAB-I6_2	☐ pass	☐ nonpass	☐ pass	☐ nonpass	☑ pass	☐ nonpass	11/02/2025
LS3M0 66	Control	Control	CONTROL	ACC-I1/01	FAB-I1_1	☐ pass	☐ nonpass	☐ pass	☐ nonpass	☑ pass	☐ nonpass	11/02/2025
LS3M0 67	Control	Control	CONTROL	ACC-I1/M01	FAB-I1_1	☐ pass	☐ nonpass	☐ pass	☐ nonpass	☐ pass	☐ nonpass	

Jardine Engineering Company Limited
Energy & Building Technology Division.

Testing Table For Krungsri Rama 3 KSRO Detector Loop 3

Device Address	Module Type	Type Code	Flash Scan Type	Custom Label	Extended Label	Alarm Tested	Annunciator Tested	Module Status	Remark
LSD02 31	Smoke(Photo)	PHOTO	SDA-11-01		FAB_01	☑ pass ☐ nonpass	☑ pass ☐ nonpass	☑ pass ☐ nonpass	11/03/2025
LSD02 32	Smoke(Photo)	PHOTO	SDA-11-02		FAB_1	☑ pass ☐ nonpass	☑ pass ☐ nonpass	☑ pass ☐ nonpass	11/03/2025
LSD02 33	Smoke(Photo)	PHOTO	SDA-11-03		FAB_1	☑ pass ☐ nonpass	☑ pass ☐ nonpass	☑ pass ☐ nonpass	11/03/2025
LSD02 34	Smoke(Photo)	PHOTO	SDA-11-04		FAB_1	☑ pass ☐ nonpass	☑ pass ☐ nonpass	☑ pass ☐ nonpass	11/03/2025
LSD02 35	Smoke(Photo)	PHOTO	SDA-11-05			☑ pass ☐ nonpass	☑ pass ☐ nonpass	☑ pass ☐ nonpass	11/03/2025
LSD02 36	Smoke(Photo)	PHOTO	SDA-11-06			☑ pass ☐ nonpass	☑ pass ☐ nonpass	☑ pass ☐ nonpass	11/03/2025
LSD02 37	Smoke(Photo)	PHOTO	SDA-11-07		FAB_02	☑ pass ☐ nonpass	☑ pass ☐ nonpass	☑ pass ☐ nonpass	11/03/2025
LSD02 38	Smoke(Photo)	PHOTO	SDA-11-08		FAB_02	☑ pass ☐ nonpass	☑ pass ☐ nonpass	☑ pass ☐ nonpass	11/03/2025
LSD02 39	Smoke(Photo)	PHOTO	SDA-11-09		FAB_02	☑ pass ☐ nonpass	☑ pass ☐ nonpass	☑ pass ☐ nonpass	11/03/2025
LSD02 40	Smoke(Photo)	PHOTO	SDA-11-10		FAB_01	☑ pass ☐ nonpass	☑ pass ☐ nonpass	☑ pass ☐ nonpass	11/03/2025
LSD02 41	Smoke(Photo)	PHOTO	SDA-11-11		FAB_1	☑ pass ☐ nonpass	☑ pass ☐ nonpass	☑ pass ☐ nonpass	11/03/2025
LSD02 42	Smoke(Photo)	PHOTO	SDA-11-12		FAB_1	☑ pass ☐ nonpass	☑ pass ☐ nonpass	☑ pass ☐ nonpass	11/03/2025
LSD02 43	Smoke(Photo)	PHOTO	SDA-11-13		FAB_2	☑ pass ☐ nonpass	☑ pass ☐ nonpass	☑ pass ☐ nonpass	11/03/2025
LSD02 44	Smoke(Photo)	PHOTO	SDA-11-14		FAB_2P	☑ pass ☐ nonpass	☑ pass ☐ nonpass	☑ pass ☐ nonpass	11/03/2025
LSD02 45	Smoke(Photo)	PHOTO	SDA-11-15		FAB_2	☑ pass ☐ nonpass	☑ pass ☐ nonpass	☑ pass ☐ nonpass	11/03/2025
LSD02 46	Smoke(Photo)	PHOTO	SDA-11-16			☐ pass ☐ nonpass	☐ pass ☐ nonpass	☐ pass ☐ nonpass	
LSD02 47	Smoke(Photo)	PHOTO	SDA-11-17			☐ pass ☐ nonpass	☐ pass ☐ nonpass	☐ pass ☐ nonpass	
LSD02 48	Smoke(Photo)	PHOTO	SDA-11-18			☐ pass ☐ nonpass	☐ pass ☐ nonpass	☐ pass ☐ nonpass	
LSD02 49	Smoke(Photo)	PHOTO	SDA-11-19			☐ pass ☐ nonpass	☐ pass ☐ nonpass	☐ pass ☐ nonpass	
LSD02 50	Smoke(Photo)	PHOTO	SDA-11-20			☐ pass ☐ nonpass	☐ pass ☐ nonpass	☐ pass ☐ nonpass	
LSD02 51	Smoke(Photo)	PHOTO	SDA-11-01		FAB_02	☐ pass ☐ nonpass	☐ pass ☐ nonpass	☐ pass ☐ nonpass	
LSD02 52	Smoke(Photo)	PHOTO	SDA-12-02		FAB_02	☐ pass ☐ nonpass	☐ pass ☐ nonpass	☐ pass ☐ nonpass	
LSD02 53	Smoke(Photo)	PHOTO	SDA-12-03		FAB_02	☐ pass ☐ nonpass	☐ pass ☐ nonpass	☐ pass ☐ nonpass	
LSD02 54	Smoke(Photo)	PHOTO	SDA-12-04		FAB_01	☐ pass ☐ nonpass	☐ pass ☐ nonpass	☐ pass ☐ nonpass	
LSD02 55	Smoke(Photo)	PHOTO	SDA-12-05		FAB_1	☐ pass ☐ nonpass	☐ pass ☐ nonpass	☐ pass ☐ nonpass	
LSD02 56	Smoke(Photo)	PHOTO	SDA-12-06		FAB_1	☐ pass ☐ nonpass	☐ pass ☐ nonpass	☐ pass ☐ nonpass	
LSD02 57	Smoke(Photo)	PHOTO	SDA-12-07		FAB_2	☐ pass ☐ nonpass	☐ pass ☐ nonpass	☐ pass ☐ nonpass	
LSD02 58	Smoke(Photo)	PHOTO	SDA-12-08		FAB_2P	☐ pass ☐ nonpass	☐ pass ☐ nonpass	☐ pass ☐ nonpass	
LSD02 59	Smoke(Photo)	PHOTO	SDA-12-09			☐ pass ☐ nonpass	☐ pass ☐ nonpass	☐ pass ☐ nonpass	
LSD02 60	Smoke(Photo)	PHOTO	SDA-12-10			☐ pass ☐ nonpass	☐ pass ☐ nonpass	☐ pass ☐ nonpass	

Jardine Engineering Company Limited
Energy & Building Technology Division.

Testing Table For Krungsri Rama 3 KSRO Module Loop 3 N 11

Device Address	Module Type	Type Code	Flash Scan Type	Custom Label	Extended Label	Alarm Tested	Annunciator Tested	Module Status	Remark
LSD03 137	Monitor	Track Supervi	MINIDUAL MONITOR	SS2-11/M01	FAB-11_1	☐ pass ☐ nonpass	☐ pass ☐ nonpass	☐ pass ☐ nonpass	
LSD03 138	Monitor	Track Supervi	MINIDUAL MONITOR	SS2-12/01	FAB-12	☐ pass ☐ nonpass	☐ pass ☐ nonpass	☐ pass ☐ nonpass	
LSD03 139	Monitor	Track Supervi	MINIDUAL MONITOR	SS2-13/01	FAB-13	☐ pass ☐ nonpass	☐ pass ☐ nonpass	☐ pass ☐ nonpass	
LSD03 140	Monitor	Track Supervi	MINIDUAL MONITOR	SS2-14/01	FAB-14	☐ pass ☐ nonpass	☐ pass ☐ nonpass	☐ pass ☐ nonpass	
LSD03 141	Monitor	Track Supervi	MINIDUAL MONITOR	SS2-15/01	FAB-15	☐ pass ☐ nonpass	☐ pass ☐ nonpass	☐ pass ☐ nonpass	
LSD03 142	Monitor	Track Supervi	MINIDUAL MONITOR	SS2-03/02		☐ pass ☐ nonpass	☐ pass ☐ nonpass	☐ pass ☐ nonpass	
LSD03 143	Monitor	Track Supervi	MINIDUAL MONITOR	SS2-03/03		☐ pass ☐ nonpass	☐ pass ☐ nonpass	☐ pass ☐ nonpass	
LSD03 144	Monitor	Track Supervi	MINIDUAL MONITOR	SS2-03/04		☐ pass ☐ nonpass	☐ pass ☐ nonpass	☐ pass ☐ nonpass	
LSD03 145	Monitor	Track Supervi	MINIDUAL MONITOR	MDU-11/01	FAB-11_1	☐ pass ☐ nonpass	☐ pass ☐ nonpass	☑ pass ☐ nonpass	13/03/2025
LSD03 146	Monitor	Track Supervi	MINIDUAL MONITOR	MDU-11/01	FAB-11_1	☐ pass ☐ nonpass	☐ pass ☐ nonpass	☑ pass ☐ nonpass	13/03/2025
LSD03 147	Monitor	Track Supervi	MINIDUAL MONITOR	SS2-13/05		☐ pass ☐ nonpass	☐ pass ☐ nonpass	☐ pass ☐ nonpass	
LSD03 148	Monitor	Track Supervi	MINIDUAL MONITOR	SS2-13/06		☐ pass ☐ nonpass	☐ pass ☐ nonpass	☐ pass ☐ nonpass	
LSD03 149	Control	Control	CONTROL	DF2-13/01		☐ pass ☐ nonpass	☐ pass ☐ nonpass	☐ pass ☐ nonpass	
LSD03 150	Control	Control	CONTROL	DF2-13/01		☐ pass ☐ nonpass	☐ pass ☐ nonpass	☐ pass ☐ nonpass	
LSD03 151	Control	Control	CONTROL	DF2-13/01		☐ pass ☐ nonpass	☐ pass ☐ nonpass	☐ pass ☐ nonpass	
LSD03 152	Control	Control	CONTROL	DF2-14/01		☐ pass ☐ nonpass	☐ pass ☐ nonpass	☐ pass ☐ nonpass	
LSD03 153	Control	Control	CONTROL	DF2-15/01		☐ pass ☐ nonpass	☐ pass ☐ nonpass	☐ pass ☐ nonpass	
LSD03 155	Monitor	Power Monit	PS MON	MONITOR GENERAL		☐ pass ☐ nonpass	☐ pass ☐ nonpass	☐ pass ☐ nonpass	
LSD03 156	Monitor	Power Monit	PS MON	MONITOR AC FAIL		☐ pass ☐ nonpass	☐ pass ☐ nonpass	☐ pass ☐ nonpass	
LSD03 157	Monitor	Power Monit	PS MON	MONITOR BATTERY		☐ pass ☐ nonpass	☐ pass ☐ nonpass	☐ pass ☐ nonpass	
LSD03 158	Monitor	Power Monit	PS MON	MONITOR EARTH FAULT		☐ pass ☐ nonpass	☐ pass ☐ nonpass	☐ pass ☐ nonpass	
LSD03 159	Monitor	Power Monit	PS MON	MONITOR CHARGER FAIL		☐ pass ☐ nonpass	☐ pass ☐ nonpass	☐ pass ☐ nonpass	

Jardine Engineering Company Limited
Energy & Building Technology Division.

Testing Table For Krungsri Rama 3 KSRO Detector Loop 3

Device Address	Module Type	Type Code	Flash Scan Type	Custom Label	Extended Label	Alarm Tested	Annunciator Tested	Module Status	Remark
						☐ pass ☐ nonpass	☐ pass ☐ nonpass	☐ pass ☐ nonpass	
LSD02 61	Smoke(Photo)	PHOTO	SDA-12-41			☐ pass ☐ nonpass	☐ pass ☐ nonpass	☐ pass ☐ nonpass	
LSD02 62	Smoke(Photo)	PHOTO	SDA-12-42		FAB_02	☐ pass ☐ nonpass	☐ pass ☐ nonpass	☐ pass ☐ nonpass	
LSD02 63	Smoke(Photo)	PHOTO	SDA-12-43		FAB_02	☐ pass ☐ nonpass	☐ pass ☐ nonpass	☐ pass ☐ nonpass	
LSD02 64	Smoke(Photo)	PHOTO	SDA-12-44		FAB_01	☐ pass ☐ nonpass	☐ pass ☐ nonpass	☐ pass ☐ nonpass	
LSD02 65	Smoke(Photo)	PHOTO	SDA-14-65		FAB_01	☐ pass ☐ nonpass	☐ pass ☐ nonpass	☐ pass ☐ nonpass	
LSD02 66	Smoke(Photo)	PHOTO	SDA-14-66		FAB_01	☐ pass ☐ nonpass	☐ pass ☐ nonpass	☐ pass ☐ nonpass	
LSD02 67	Smoke(Photo)	PHOTO	SDA-14-67		FAB_01	☐ pass ☐ nonpass	☐ pass ☐ nonpass	☐ pass ☐ nonpass	
LSD02 68	Smoke(Photo)	PHOTO	SDA-14-68		FAB_01	☐ pass ☐ nonpass	☐ pass ☐ nonpass	☐ pass ☐ nonpass	
LSD02 69	Smoke(Photo)	PHOTO	SDA-14-69		FAB_01	☐ pass ☐ nonpass	☐ pass ☐ nonpass	☐ pass ☐ nonpass	
LSD02 70	Smoke(Photo)	PHOTO	SDA-14-70		FAB_01	☐ pass ☐ nonpass	☐ pass ☐ nonpass	☐ pass ☐ nonpass	
LSD02 71	Smoke(Photo)	PHOTO	SDA-15-71		FAB_01	☐ pass ☐ nonpass	☐ pass ☐ nonpass	☐ pass ☐ nonpass	
LSD02 72	Smoke(Photo)	PHOTO	SDA-15-72		FAB_01	☐ pass ☐ nonpass	☐ pass ☐ nonpass	☐ pass ☐ nonpass	
LSD02 73	Smoke(Photo)	PHOTO	SDA-15-73			☐ pass ☐ nonpass	☐ pass ☐ nonpass	☐ pass ☐ nonpass	
LSD02 74	Smoke(Photo)	PHOTO	SDA-15-74		FAB_1	☐ pass ☐ nonpass	☐ pass ☐ nonpass	☐ pass ☐ nonpass	
LSD02 75	Smoke(Photo)	PHOTO	SDA-15-75		FAB_1	☐ pass ☐ nonpass	☐ pass ☐ nonpass	☐ pass ☐ nonpass	
LSD02 76	Smoke(Photo)	PHOTO	SDA-15-76		FAB_1	☐ pass ☐ nonpass	☐ pass ☐ nonpass	☐ pass ☐ nonpass	
LSD02 77	Smoke(Photo)	PHOTO	Detector LSD0077		FAB_2	☐ pass ☐ nonpass	☐ pass ☐ nonpass	☐ pass ☐ nonpass	
LSD02 78	Smoke(Photo)	PHOTO	Detector LSD0078			☐ pass ☐ nonpass	☐ pass ☐ nonpass	☐ pass ☐ nonpass	
LSD02 79	Smoke(Photo)	PHOTO	Detector LSD0079		FAB_2P	☐ pass ☐ nonpass	☐ pass ☐ nonpass	☐ pass ☐ nonpass	

Jardine Engineering Company Limited
Energy & Building Technology Division.

Testing Table For Krungsri Rama 3 KSRO Detector Loop 3

Device Address	Module Type	Type Code	Flash Scan Type	Custom Label	Extended Label	Alarm Tested	Annunciator Tested	Module Status	Remark
LSD03 1	Smoke(Photo)	PHOTO	SDA-15-1		☑ pass	☐ nonpass ☑ pass	☐ nonpass ☑ pass	☐ nonpass 12/03/2025	
LSD03 2	Smoke(Photo)	PHOTO	SDA-15-2		☑ pass	☐ nonpass ☑ pass	☐ nonpass ☑ pass	☐ nonpass 12/03/2025	
LSD03 3	Smoke(Photo)	PHOTO	SDA-15-3		☑ pass	☐ nonpass ☑ pass	☐ nonpass ☑ pass	☐ nonpass 12/03/2025	
LSD03 4	Smoke(Photo)	PHOTO	SDA-15-4		☑ pass	☐ nonpass ☑ pass	☐ nonpass ☑ pass	☐ nonpass 12/03/2025	
LSD03 5	Smoke(Photo)	PHOTO	SDA-15-5		☑ pass	☐ nonpass ☑ pass	☐ nonpass ☑ pass	☐ nonpass 12/03/2025	
LSD03 6	Smoke(Photo)	PHOTO	SDA-15-6		☑ pass	☐ nonpass ☑ pass	☐ nonpass ☑ pass	☐ nonpass 12/03/2025	
LSD03 7	Smoke(Photo)	PHOTO	SDA-15-7		☑ pass	☐ nonpass ☑ pass	☐ nonpass ☑ pass	☐ nonpass 12/03/2025	
LSD03 8	Smoke(Photo)	PHOTO	SDA-15-8		☑ pass	☐ nonpass ☑ pass	☐ nonpass ☑ pass	☐ nonpass 12/03/2025	
LSD03 9	Smoke(Photo)	PHOTO	SDA-15-9		☑ pass	☐ nonpass ☑ pass	☐ nonpass ☑ pass	☐ nonpass 12/03/2025	
LSD03 10	Smoke(Photo)	PHOTO	SDA-15-10		☑ pass	☐ nonpass ☑ pass	☐ nonpass ☑ pass	☐ nonpass 12/03/2025	
LSD03 11	Smoke(Photo)	PHOTO	SDA-15-11		☑ pass	☐ nonpass ☑ pass	☐ nonpass ☑ pass	☐ nonpass 12/03/2025	
LSD03 12	Smoke(Photo)	PHOTO	SDA-15-12		☑ pass	☐ nonpass ☑ pass	☐ nonpass ☑ pass	☐ nonpass 12/03/2025	
LSD03 13	Smoke(Photo)	PHOTO	SDA-15-13		☑ pass	☐ nonpass ☑ pass	☐ nonpass ☑ pass	☐ nonpass 12/03/2025	
LSD03 14	Smoke(Photo)	PHOTO	SDA-15-14		☑ pass	☐ nonpass ☑ pass	☐ nonpass ☑ pass	☐ nonpass 12/03/2025	
LSD03 15	Smoke(Photo)	PHOTO	SDA-15-15		☑ pass	☐ nonpass ☑ pass	☐ nonpass ☑ pass	☐ nonpass 12/03/2025	
LSD03 16	Smoke(Photo)	PHOTO	SDA-15-16		☑ pass	☐ nonpass ☑ pass	☐ nonpass ☑ pass	☐ nonpass 12/03/2025	
LSD03 17	Smoke(Photo)	PHOTO	SDA-15-17		☑ pass	☐ nonpass ☑ pass	☐ nonpass ☑ pass	☐ nonpass 12/03/2025	
LSD03 18	Smoke(Photo)	PHOTO	SDA-15-18		☑ pass	☐ nonpass ☑ pass	☐ nonpass ☑ pass	☐ nonpass 12/03/2025	
LSD03 19	Smoke(Photo)	PHOTO	SDA-15-19		☑ pass	☐ nonpass ☑ pass	☐ nonpass ☑ pass	☐ nonpass 12/03/2025	
LSD03 20	Smoke(Photo)	PHOTO	SDA-15-20		☑ pass	☐ nonpass ☑ pass	☐ nonpass ☑ pass	☐ nonpass 12/03/2025	
LSD03 21	Smoke(Photo)	PHOTO	SDA-15-21		☑ pass	☐ nonpass ☑ pass	☐ nonpass ☑ pass	☐ nonpass 12/03/2025	
LSD03 22	Smoke(Photo)	PHOTO	SDA-15-22		☑ pass	☐ nonpass ☑ pass	☐ nonpass ☑ pass	☐ nonpass 12/03/2025	
LSD03 23	Smoke(Photo)	PHOTO	SDA-15-23		☑ pass	☐ nonpass ☑ pass	☐ nonpass ☑ pass	☐ nonpass 12/03/2025	
LSD03 24	Smoke(Photo)	PHOTO	SDA-15-24		☑ pass	☐ nonpass ☑ pass	☐ nonpass ☑ pass	☐ nonpass 12/03/2025	
LSD03 25	Smoke(Photo)	PHOTO	SDA-15-25		☑ pass	☐ nonpass ☑ pass	☐ nonpass ☑ pass	☐ nonpass 12/03/2025	
LSD03 26	Smoke(Photo)	PHOTO	SDA-15-26		☑ pass	☐ nonpass ☑ pass	☐ nonpass ☑ pass	☐ nonpass 12/03/2025	
LSD03 27	Smoke(Photo)	PHOTO	SDA-15-27		☑ pass	☐ nonpass ☑ pass	☐ nonpass ☑ pass	☐ nonpass 12/03/2025	
LSD03 28	Smoke(Photo)	PHOTO	SDA-15-28		☑ pass	☐ nonpass ☑ pass	☐ nonpass ☑ pass	☐ nonpass 12/03/2025	
LSD03 29	Smoke(Photo)	PHOTO	SDA-15-29		☑ pass	☐ nonpass ☑ pass	☐ nonpass ☑ pass	☐ nonpass 12/03/2025	
LSD03 30	Smoke(Photo)	PHOTO	SDA-11-30		☑ pass	☐ nonpass ☑ pass	☐ nonpass ☑ pass	☐ nonpass 12/03/2025	

Jardine Engineering Company Limited
Energy & Building Technology Division.

14/3/31

Testing Table For Krungsri Rama 3 KSRO Module Loop 4 N 11

Device Address	Module Type	Type Code	Flash Scan Type	Custom Label	Extended Label	Alarm Tested		Annunciator Tested		Module Status		Remark
L04M0 63	Control	Control	CONTROL	ACC-0B/01	FAB-16	☐ pass ☐ nonpass	☐ pass ☐ nonpass	☐ pass ☐ nonpass	☐ pass ☐ nonpass			
L04M0 63	Control	Control	CONTROL	AHU-1B/01	FAB-16	☐ pass ☐ nonpass	☐ pass ☐ nonpass	☐ pass ☐ nonpass	☐ pass ☐ nonpass			
L04M0 64	Control	Control	CONTROL	AHU-1B/02	FAB-16	☐ pass ☐ nonpass	☐ pass ☐ nonpass	☐ pass ☐ nonpass	☐ pass ☐ nonpass			
L04M0 65	Control	Control	CONTROL	ACC-1B/01	FAB-16	☐ pass ☐ nonpass	☐ pass ☐ nonpass	☐ pass ☐ nonpass	☐ pass ☐ nonpass			
L04M0 66	Control	Control	CONTROL	AHU-1B/01	FAB-16	☐ pass ☐ nonpass	☐ pass ☐ nonpass	☐ pass ☐ nonpass	☐ pass ☐ nonpass			
L04M0 67	Control	Control	CONTROL	AHU-1B/02	FAB-16	☐ pass ☐ nonpass	☐ pass ☐ nonpass	☐ pass ☐ nonpass	☐ pass ☐ nonpass			
L04M0 68	Control	Control	CONTROL	ACC-2B/01	FAB-20	☐ pass ☐ nonpass	☐ pass ☐ nonpass	☑ pass ☐ nonpass	☐ pass ☐ nonpass	13/02/2025		
L04M0 69	Control	Control	CONTROL	AHU-2B/01	FAB-20	☐ pass ☐ nonpass	☐ pass ☐ nonpass	☑ pass ☐ nonpass	☐ pass ☐ nonpass	13/02/2025		
L04M0 70	Control	Control	CONTROL	AHU-2B/02	FAB-20	☐ pass ☐ nonpass	☐ pass ☐ nonpass	☑ pass ☐ nonpass	☐ pass ☐ nonpass	13/02/2025		
L04M0 71	Control	Control	CONTROL	ACC-2C/01	FAB-21	☐ pass ☐ nonpass	☐ pass ☐ nonpass	☐ pass ☐ nonpass	☐ pass ☐ nonpass			
L04M0 72	Control	Control	CONTROL	AHU-2C/01	FAB-21	☐ pass ☐ nonpass	☐ pass ☐ nonpass	☐ pass ☐ nonpass	☐ pass ☐ nonpass			
L04M0 73	Control	Control	CONTROL	AHU-2C/02	FAB-21	☐ pass ☐ nonpass	☐ pass ☐ nonpass	☐ pass ☐ nonpass	☐ pass ☐ nonpass			
L04M0 74	Control	Control	CONTROL	AHU-2T/02	FAB-21	☐ pass ☐ nonpass	☐ pass ☐ nonpass	☐ pass ☐ nonpass	☐ pass ☐ nonpass			
L04M0 75	Control	Control	CONTROL	ACC-2D/01	FAB-22	☐ pass ☐ nonpass	☐ pass ☐ nonpass	☐ pass ☐ nonpass	☐ pass ☐ nonpass			
L04M0 76	Control	Control	CONTROL	AHU-2D/01	FAB-22	☐ pass ☐ nonpass	☐ pass ☐ nonpass	☐ pass ☐ nonpass	☐ pass ☐ nonpass			
L04M0 77	Control	Control	CONTROL	AHU-2D/02	FAB-22	☐ pass ☐ nonpass	☐ pass ☐ nonpass	☐ pass ☐ nonpass	☐ pass ☐ nonpass			
L04M0 78	Control	Control	CONTROL	ACC-RH01	FAB-23_1	☐ pass ☐ nonpass	☐ pass ☐ nonpass	☑ pass ☐ nonpass	☑ pass ☐ nonpass	11/02/2025		
L04M0 79	Control	Control	CONTROL	FAU-RH01	FAB-23_1	☐ pass ☐ nonpass	☐ pass ☐ nonpass	☑ pass ☐ nonpass	☑ pass ☐ nonpass	11/02/2025		
L04M0 80	Control	Control	CONTROL	FAU-RH02	FAB-23_1	☐ pass ☐ nonpass	☐ pass ☐ nonpass	☑ pass ☐ nonpass	☑ pass ☐ nonpass	11/02/2025		
L04M0 81	Control	Control	CONTROL	FAU-RH03	FAB-23_1	☐ pass ☐ nonpass	☐ pass ☐ nonpass	☑ pass ☐ nonpass	☑ pass ☐ nonpass	11/02/2025		
L04M0 82	Control	Control	CONTROL	FAU-RH04	FAB-23_1	☐ pass ☐ nonpass	☐ pass ☐ nonpass	☑ pass ☐ nonpass	☑ pass ☐ nonpass	11/02/2025		
L04M0 83	Control	Control	CONTROL	RP-RH01	FAB-23_1	☐ pass ☐ nonpass	☐ pass ☐ nonpass	☑ pass ☐ nonpass	☑ pass ☐ nonpass	11/02/2025		
L04M0 84	Control	Control	CONTROL	RP-RH02	FAB-23_1	☐ pass ☐ nonpass	☐ pass ☐ nonpass	☑ pass ☐ nonpass	☑ pass ☐ nonpass	11/02/2025		
L04M0 85	Control	Control	CONTROL	EMR-RH01	FAB-23_1	☐ pass ☐ nonpass	☐ pass ☐ nonpass	☑ pass ☐ nonpass	☑ pass ☐ nonpass	11/02/2025		
L04M0 86	Control	Control	CONTROL	FP-RH01	FAB-23_1	☐ pass ☐ nonpass	☐ pass ☐ nonpass	☑ pass ☐ nonpass	☑ pass ☐ nonpass	11/02/2025		
L04M0 87	Control	Control	CONTROL	ELR-H01	FAB-23_2	☐ pass ☐ nonpass	☐ pass ☐ nonpass	☑ pass ☐ nonpass	☑ pass ☐ nonpass	11/02/2025		
L04M0 88	Control	Control	CONTROL	ELR-H02	FAB-23_2	☐ pass ☐ nonpass	☐ pass ☐ nonpass	☑ pass ☐ nonpass	☑ pass ☐ nonpass	11/02/2025		
L04M0 89	Control	Control	CONTROL	ELR-H03	FAB-23_2	☐ pass ☐ nonpass	☐ pass ☐ nonpass	☑ pass ☐ nonpass	☑ pass ☐ nonpass	11/02/2025		
L04M0 90	Control	Control	CONTROL	ELR-H04	FAB-23_2	☐ pass ☐ nonpass	☐ pass ☐ nonpass	☑ pass ☐ nonpass	☑ pass ☐ nonpass	11/02/2025		
L04M0 91	Control	Control	CONTROL	ELR-H05	FAB-23_2	☐ pass ☐ nonpass	☐ pass ☐ nonpass	☑ pass ☐ nonpass	☑ pass ☐ nonpass	11/02/2025		

Jardine Engineering Company Limited
Energy & Building Technology Division.

Testing Table For Krungsri Rama 3 KSRO Module Loop 4 N 11

Device Address	Module Type	Type Code	Flash Scan Type	Custom Label	Extended Label	Alarm Tested		Annunciator Tested		Module Status		Remark
L04M0 1	Monitor	Smoke Conven	ZONE MONITOR	D2-16/01	FAB-16	☑ pass ☐ nonpass	☑ pass ☐ nonpass	☑ pass ☐ nonpass	☑ pass ☐ nonpass	11/02/2025		
L04M0 2	Monitor	Smoke Conven	ZONE MONITOR	D2-16/02	FAB-16	☑ pass ☐ nonpass	☑ pass ☐ nonpass	☑ pass ☐ nonpass	☑ pass ☐ nonpass	11/02/2025		
L04M0 3	Monitor	Smoke Conven	ZONE MONITOR	D2-16/03	FAB-16	☑ pass ☐ nonpass	☑ pass ☐ nonpass	☑ pass ☐ nonpass	☑ pass ☐ nonpass	Smoke พังที่ D ไม่ดูดควัน		
L04M0 4	Monitor	Smoke Conven	ZONE MONITOR	D2-16/04	FAB-16	☑ pass ☐ nonpass	☑ pass ☐ nonpass	☑ pass ☐ nonpass	☑ pass ☐ nonpass	11/02/2025		
L04M0 5	Monitor	Smoke Conven	ZONE MONITOR	D2-17/01	FAB-17	☐ pass ☐ nonpass	☐ pass ☐ nonpass	☐ pass ☐ nonpass	☐ pass ☐ nonpass			
L04M0 6	Monitor	Smoke Conven	ZONE MONITOR	D2-17/02	FAB-17	☐ pass ☐ nonpass	☐ pass ☐ nonpass	☐ pass ☐ nonpass	☐ pass ☐ nonpass			
L04M0 7	Monitor	Smoke Conven	ZONE MONITOR	D2-17/03	FAB-17	☐ pass ☐ nonpass	☐ pass ☐ nonpass	☐ pass ☐ nonpass	☐ pass ☐ nonpass			
L04M0 8	Monitor	Smoke Conven	ZONE MONITOR	D2-17/04	FAB-17	☐ pass ☐ nonpass	☐ pass ☐ nonpass	☐ pass ☐ nonpass	☐ pass ☐ nonpass			
L04M0 9	Monitor	Smoke Conven	ZONE MONITOR	D2-18/01	FAB-18	☐ pass ☐ nonpass	☐ pass ☐ nonpass	☐ pass ☐ nonpass	☐ pass ☐ nonpass			
L04M0 10	Monitor	Smoke Conven	ZONE MONITOR	D2-18/02	FAB-18	☐ pass ☐ nonpass	☐ pass ☐ nonpass	☐ pass ☐ nonpass	☐ pass ☐ nonpass			
L04M0 11	Monitor	Smoke Conven	ZONE MONITOR	D2-18/03	FAB-18	☐ pass ☐ nonpass	☐ pass ☐ nonpass	☐ pass ☐ nonpass	☐ pass ☐ nonpass			
L04M0 12	Monitor	Smoke Conven	ZONE MONITOR	D2-18/04	FAB-18	☐ pass ☐ nonpass	☐ pass ☐ nonpass	☐ pass ☐ nonpass	☐ pass ☐ nonpass			
L04M0 13	Monitor	Smoke Conven	ZONE MONITOR	D2-19/01	FAB-19	☐ pass ☐ nonpass	☐ pass ☐ nonpass	☐ pass ☐ nonpass	☐ pass ☐ nonpass			
L04M0 14	Monitor	Smoke Conven	ZONE MONITOR	D2-19/02	FAB-19	☐ pass ☐ nonpass	☐ pass ☐ nonpass	☐ pass ☐ nonpass	☐ pass ☐ nonpass			
L04M0 15	Monitor	Smoke Conven	ZONE MONITOR	D2-19/03	FAB-19	☐ pass ☐ nonpass	☐ pass ☐ nonpass	☐ pass ☐ nonpass	☐ pass ☐ nonpass			
L04M0 16	Monitor	Smoke Conven	ZONE MONITOR	D2-19/04	FAB-19	☐ pass ☐ nonpass	☐ pass ☐ nonpass	☐ pass ☐ nonpass	☐ pass ☐ nonpass			
L04M0 17	Monitor	Smoke Conven	ZONE MONITOR	D2-20/01	FAB-20	☑ pass ☐ nonpass	☑ pass ☐ nonpass	☑ pass ☐ nonpass	☑ pass ☐ nonpass	13/02/2025		
L04M0 18	Monitor	Smoke Conven	ZONE MONITOR	D2-20/03	FAB-20	☑ pass ☐ nonpass	☑ pass ☐ nonpass	☑ pass ☐ nonpass	☑ pass ☐ nonpass	13/02/2025		
L04M0 19	Monitor	Smoke Conven	ZONE MONITOR	D2-20/03	FAB-20	☑ pass ☐ nonpass	☑ pass ☐ nonpass	☑ pass ☐ nonpass	☑ pass ☐ nonpass	13/02/2025		
L04M0 20	Monitor	Smoke Conven	ZONE MONITOR	D2-20/04	FAB-20	☑ pass ☐ nonpass	☑ pass ☐ nonpass	☑ pass ☐ nonpass	☑ pass ☐ nonpass	13/02/2025		
L04M0 21	Monitor	Smoke Conven	ZONE MONITOR	D2-21/01	FAB-21	☐ pass ☐ nonpass	☐ pass ☐ nonpass	☐ pass ☐ nonpass	☐ pass ☐ nonpass			
L04M0 22	Monitor	Smoke Conven	ZONE MONITOR	D2-21/02	FAB-21	☐ pass ☐ nonpass	☐ pass ☐ nonpass	☐ pass ☐ nonpass	☐ pass ☐ nonpass			
L04M0 23	Monitor	Smoke Conven	ZONE MONITOR	D2-21/03	FAB-21	☐ pass ☐ nonpass	☐ pass ☐ nonpass	☐ pass ☐ nonpass	☐ pass ☐ nonpass			
L04M0 24	Monitor	Smoke Conven	ZONE MONITOR	D2-21/04	FAB-21	☐ pass ☐ nonpass	☐ pass ☐ nonpass	☐ pass ☐ nonpass	☐ pass ☐ nonpass			
L04M0 25	Monitor	Smoke Conven	ZONE MONITOR	D2-22/01	FAB-22	☐ pass ☐ nonpass	☐ pass ☐ nonpass	☐ pass ☐ nonpass	☐ pass ☐ nonpass			
L04M0 26	Monitor	Smoke Conven	ZONE MONITOR	D2-22/02	FAB-22	☐ pass ☐ nonpass	☐ pass ☐ nonpass	☐ pass ☐ nonpass	☐ pass ☐ nonpass			
L04M0 27	Monitor	Smoke Conven	ZONE MONITOR	D2-22/03	FAB-22	☐ pass ☐ nonpass	☐ pass ☐ nonpass	☐ pass ☐ nonpass	☐ pass ☐ nonpass			
L04M0 28	Monitor	Smoke Conven	ZONE MONITOR	D2-22/04	FAB-22	☐ pass ☐ nonpass	☐ pass ☐ nonpass	☐ pass ☐ nonpass	☐ pass ☐ nonpass			
L04M0 29	Monitor	Smoke Conven	ZONE MONITOR	D2-23/03	FAB-23	☐ pass ☐ nonpass	☐ pass ☐ nonpass	☐ pass ☐ nonpass	☐ pass ☐ nonpass			
L04M0 30	Monitor	Smoke Conven	ZONE MONITOR	D2-23/05	FAB-23	☐ pass ☐ nonpass	☐ pass ☐ nonpass	☐ pass ☐ nonpass	☐ pass ☐ nonpass			

Jardine Engineering Company Limited
Energy & Building Technology Division.

Testing Table For Krungsri Rama 3 KSRO Module Loop 4 N 11

Device Address	Module Type	Type Code	Flash Scan Type	Custom Label	Extended Label	Alarm Tested		Annunciator Tested		Module Status		Remark
L04M0 92	Control	Control	CONTROL	ELR-H06	FAB-23_2	☐ pass ☐ nonpass	☐ pass ☐ nonpass	☐ pass ☐ nonpass	☐ pass ☐ nonpass			
L04M0 93	Control	Control	CONTROL	ELR-H07	FAB-23_2	☐ pass ☐ nonpass	☐ pass ☐ nonpass	☐ pass ☐ nonpass	☐ pass ☐ nonpass			
L04M0 94	Control	Control	CONTROL	ELR-H08	FAB-23_2	☐ pass ☐ nonpass	☐ pass ☐ nonpass	☐ pass ☐ nonpass	☐ pass ☐ nonpass			
L04M0 95	Control	Control	CONTROL	SP-AV2-2/1/01	R26-01	☐ pass ☐ nonpass	☐ pass ☐ nonpass	☐ pass ☐ nonpass	☐ pass ☐ nonpass			
L04M0 96	Control	Control	CONTROL	FIRST FA-OUTDATA)		☐ pass ☐ nonpass	☐ pass ☐ nonpass	☐ pass ☐ nonpass	☐ pass ☐ nonpass			
L04M0 97	Control	Control	CONTROL	(GENERAL FA-OUTDATA)		☐ pass ☐ nonpass	☐ pass ☐ nonpass	☐ pass ☐ nonpass	☐ pass ☐ nonpass			
L04M0 98	Control	Telephone	CONTROL	TD-09/01	FAB-18	☐ pass ☐ nonpass	☐ pass ☐ nonpass	☐ pass ☐ nonpass	☐ pass ☐ nonpass			
L04M0 99	Control	Telephone	CONTROL	TD-17/01	FAB-17	☐ pass ☐ nonpass	☐ pass ☐ nonpass	☐ pass ☐ nonpass	☐ pass ☐ nonpass			
L04M0 100	Control	Telephone	CONTROL	TD-18/01	FAB-18	☐ pass ☐ nonpass	☐ pass ☐ nonpass	☐ pass ☐ nonpass	☐ pass ☐ nonpass			
L04M0 101	Control	Telephone	CONTROL	TD-19/01	FAB-19	☐ pass ☐ nonpass	☐ pass ☐ nonpass	☐ pass ☐ nonpass	☐ pass ☐ nonpass			
L04M0 102	Control	Telephone	CONTROL	TD-20/01	FAB-20	☐ pass ☐ nonpass	☐ pass ☐ nonpass	☑ pass ☐ nonpass	☑ pass ☐ nonpass	13/02/2025		
L04M0 103	Control	Telephone	CONTROL	TD-21/01	FAB-21	☐ pass ☐ nonpass	☐ pass ☐ nonpass	☐ pass ☐ nonpass	☐ pass ☐ nonpass			
L04M0 104	Control	Telephone	CONTROL	TD-22/01	FAB-22	☐ pass ☐ nonpass	☐ pass ☐ nonpass	☐ pass ☐ nonpass	☐ pass ☐ nonpass			
L04M0 105	Control	Telephone	CONTROL	TD-23/01	FAB-23_1	☐ pass ☐ nonpass	☐ pass ☐ nonpass	☐ pass ☐ nonpass	☐ pass ☐ nonpass			
L04M0 106	Control	Control	CONTROL	SOUND-TR1(SDVTA07)		☐ pass ☐ nonpass	☐ pass ☐ nonpass	☐ pass ☐ nonpass	☐ pass ☐ nonpass			
L04M0 107	Control	Speaker	CONTROL	SOUND-W02(SRSRAU)		☐ pass ☐ nonpass	☐ pass ☐ nonpass	☐ pass ☐ nonpass	☐ pass ☐ nonpass			
L04M0 108	Monitor	Monitor	MINIDUAL MONITOR	M2-16/01	FAB-16	☐ pass ☐ nonpass	☐ pass ☐ nonpass	☐ pass ☐ nonpass	☐ pass ☐ nonpass			
L04M0 110	Monitor	Monitor	MINIDUAL MONITOR	M2-17/01	FAB-17	☐ pass ☐ nonpass	☐ pass ☐ nonpass	☐ pass ☐ nonpass	☐ pass ☐ nonpass			
L04M0 111	Monitor	Monitor	MINIDUAL MONITOR	M2-18/01	FAB-18	☐ pass ☐ nonpass	☐ pass ☐ nonpass	☐ pass ☐ nonpass	☐ pass ☐ nonpass			
L04M0 112	Monitor	Monitor	MINIDUAL MONITOR	M2-19/01	FAB-19	☐ pass ☐ nonpass	☐ pass ☐ nonpass	☐ pass ☐ nonpass	☐ pass ☐ nonpass			
L04M0 113	Monitor	Monitor	MINIDUAL MONITOR	M2-20/01	FAB-20	☑ pass ☐ nonpass	☑ pass ☐ nonpass	☑ pass ☐ nonpass	☑ pass ☐ nonpass	13/02/2025		
L04M0 114	Monitor	Monitor	MINIDUAL MONITOR	M2-21/01	FAB-21	☐ pass ☐ nonpass	☐ pass ☐ nonpass	☐ pass ☐ nonpass	☐ pass ☐ nonpass			
L04M0 115	Monitor	Monitor	MINIDUAL MONITOR	M2-22/01	FAB-22	☐ pass ☐ nonpass	☐ pass ☐ nonpass	☐ pass ☐ nonpass	☐ pass ☐ nonpass			
L04M0 116	Monitor	Monitor	MINIDUAL MONITOR	M2-23/01	FAB-23_1	☐ pass ☐ nonpass	☐ pass ☐ nonpass	☐ pass ☐ nonpass	☐ pass ☐ nonpass			
L04M0 119	Monitor	Waterflow	MINIDUAL MONITOR	FS2-16/01	FAB-16	☐ pass ☐ nonpass	☐ pass ☐ nonpass	☐ pass ☐ nonpass	☐ pass ☐ nonpass			
L04M0 120	Monitor	Waterflow	MINIDUAL MONITOR	FS2-17/01	FAB-17	☐ pass ☐ nonpass	☐ pass ☐ nonpass	☐ pass ☐ nonpass	☐ pass ☐ nonpass			
L04M0 121	Monitor	Waterflow	MINIDUAL MONITOR	FS2-18/01	FAB-18	☐ pass ☐ nonpass	☐ pass ☐ nonpass	☐ pass ☐ nonpass	☐ pass ☐ nonpass			
L04M0 122	Monitor	Waterflow	MINIDUAL MONITOR	FS2-19/01	FAB-19	☐ pass ☐ nonpass	☐ pass ☐ nonpass	☐ pass ☐ nonpass	☐ pass ☐ nonpass			
L04M0 123	Monitor	Waterflow	MINIDUAL MONITOR	FS2-20/01	FAB-20	☐ pass ☐ nonpass	☐ pass ☐ nonpass	☑ pass ☐ nonpass	☑ pass ☐ nonpass	13/02/2025		
L04M0 124	Monitor	Waterflow	MINIDUAL MONITOR	FS2-21/01	FAB-21	☐ pass ☐ nonpass	☐ pass ☐ nonpass	☐ pass ☐ nonpass	☐ pass ☐ nonpass			

Jardine Engineering Company Limited
Energy & Building Technology Division.

Testing Table For Krungsri Rama 3 KSRO Module Loop 4 N 11

Device Address	Module Type	Type Code	Flash Scan Type	Custom Label	Extended Label	Alarm Tested		Annunciator Tested		Module Status		Remark
L04M0 31	Monitor	Monitor	MINIDUAL MONITOR	TFL FA-IN(DATA-DEN)		☐ pass ☐ nonpass	☐ pass ☐ nonpass	☐ pass ☐ nonpass	☐ pass ☐ nonpass			
L04M0 32	Monitor	Monitor	MINIDUAL MONITOR	BFL FA-IN(DATA-DEN)		☐ pass ☐ nonpass	☐ pass ☐ nonpass	☐ pass ☐ nonpass	☐ pass ☐ nonpass			
L04M0 33	Monitor	Monitor	MINIDUAL MONITOR	WFL FA-IN(DATA-DEN)		☐ pass ☐ nonpass	☐ pass ☐ nonpass	☐ pass ☐ nonpass	☐ pass ☐ nonpass			
L04M0 34	Control	Control	CONTROL	ST2-16/01	FAB-16	☐ pass ☐ nonpass	☐ pass ☐ nonpass	☐ pass ☐ nonpass	☐ pass ☐ nonpass			
L04M0 35	Control	Control	CONTROL	ST2-17/01	FAB-17	☐ pass ☐ nonpass	☐ pass ☐ nonpass	☐ pass ☐ nonpass	☐ pass ☐ nonpass			
L04M0 36	Control	Control	CONTROL	ST2-18/01	FAB-18	☐ pass ☐ nonpass	☐ pass ☐ nonpass	☐ pass ☐ nonpass	☐ pass ☐ nonpass			
L04M0 37	Control	Control	CONTROL	ST2-19/01	FAB-19	☐ pass ☐ nonpass	☐ pass ☐ nonpass	☐ pass ☐ nonpass	☐ pass ☐ nonpass			
L04M0 38	Control	Control	CONTROL	ST2-20/01	FAB-20	☐ pass ☐ nonpass	☐ pass ☐ nonpass	☑ pass ☐ nonpass	☑ pass ☐ nonpass	13/02/2025		
L04M0 39	Control	Control	CONTROL	ST2-21/01	FAB-21	☐ pass ☐ nonpass	☐ pass ☐ nonpass	☐ pass ☐ nonpass	☐ pass ☐ nonpass			
L04M0 40	Control	Control	CONTROL	ST2-22/01	FAB-22	☐ pass ☐ nonpass	☐ pass ☐ nonpass	☐ pass ☐ nonpass	☐ pass ☐ nonpass			
L04M0 41	Control	Control	CONTROL	ST2-RH01	FAB-23_1	☐ pass ☐ nonpass	☐ pass ☐ nonpass	☐ pass ☐ nonpass	☐ pass ☐ nonpass			
L04M0 42	Control	Control	CONTROL	TFL FA-OUT(DATA-DEN)		☐ pass ☐ nonpass	☐ pass ☐ nonpass	☐ pass ☐ nonpass	☐ pass ☐ nonpass			
L04M0 43	Control	Control	CONTROL	BFL FA-OUT(DATA-DEN)		☐ pass ☐ nonpass	☐ pass ☐ nonpass	☐ pass ☐ nonpass	☐ pass ☐ nonpass			
L04M0 44	Control	Control	CONTROL	WFL FA-OUT(DATA-DEN)		☐ pass ☐ nonpass	☐ pass ☐ nonpass	☐ pass ☐ nonpass	☐ pass ☐ nonpass			
L04M0 45	Control	Speaker	CONTROL	SP2-16/01	FAB-16	☐ pass ☐ nonpass	☐ pass ☐ nonpass	☐ pass ☐ nonpass	☐ pass ☐ nonpass			
L04M0 46	Control	Speaker	CONTROL	SP2-17/01	FAB-17	☐ pass ☐ nonpass	☐ pass ☐ nonpass	☐ pass ☐ nonpass	☐ pass ☐ nonpass			
L04M0 47	Control	Speaker	CONTROL	SP2-18/01	FAB-18	☐ pass ☐ nonpass	☐ pass ☐ nonpass	☐ pass ☐ nonpass	☐ pass ☐ nonpass			
L04M0 48	Control	Speaker	CONTROL	SP2-19/01	FAB-19	☐ pass ☐ nonpass	☐ pass ☐ nonpass	☐ pass ☐ nonpass	☐ pass ☐ nonpass			
L04M0 49	Control	Speaker	CONTROL	SP2-20/01	FAB-20	☐ pass ☐ nonpass	☐ pass ☐ nonpass	☑ pass ☐ nonpass	☑ pass ☐ nonpass	13/02/2025		
L04M0 50	Control	Speaker	CONTROL	SP2-21/01	FAB-21	☐ pass ☐ nonpass	☐ pass ☐ nonpass	☐ pass ☐ nonpass	☐ pass ☐ nonpass			
L04M0 51	Control	Speaker	CONTROL	SP2-22/01	FAB-22	☐ pass ☐ nonpass	☐ pass ☐ nonpass	☐ pass ☐ nonpass	☐ pass ☐ nonpass			
L04M0 52	Control	Speaker	CONTROL	SP2-RH01	FAB-23_1	☐ pass ☐ nonpass	☐ pass ☐ nonpass	☐ pass ☐ nonpass	☐ pass ☐ nonpass			
L04M0 53	Monitor	Monitor	MINIDUAL MONITOR	FIRST FA-IN(DATA)		☐ pass ☐ nonpass	☐ pass ☐ nonpass	☐ pass ☐ nonpass	☐ pass ☐ nonpass			
L04M0 54	Monitor	Monitor	MINIDUAL MONITOR	GENERAL FA-IN(DATA)		☐ pass ☐ nonpass	☐ pass ☐ nonpass	☐ pass ☐ nonpass	☐ pass ☐ nonpass			
L04M0 56	Control	Control	CONTROL	ACC-16/01	FAB-16	☐ pass ☐ nonpass	☐ pass ☐ nonpass	☐ pass ☐ nonpass	☑ pass ☐ nonpass	11/02/2025		
L04M0 57	Control	Control	CONTROL	AHU-16/01	FAB-16	☐ pass ☐ nonpass	☐ pass ☐ nonpass	☐ pass ☐ nonpass	☐ pass ☐ nonpass	11/02/2025		
L04M0 58	Control	Control	CONTROL	AHU-16/02	FAB-16	☐ pass ☐ nonpass	☐ pass ☐ nonpass	☐ pass ☐ nonpass	☑ pass ☐ nonpass	11/02/2025		
L04M0 59	Control	Control	CONTROL	ACC-17/01	FAB-17	☐ pass ☐ nonpass	☐ pass ☐ nonpass	☐ pass ☐ nonpass	☐ pass ☐ nonpass			
L04M0 60	Control	Control	CONTROL	AHU-17/01	FAB-17	☐ pass ☐ nonpass	☐ pass ☐ nonpass	☐ pass ☐ nonpass	☐ pass ☐ nonpass			
L04M0 61	Control	Control	CONTROL	AHU-17/02	FAB-17	☐ pass ☐ nonpass	☐ pass ☐ nonpass	☐ pass ☐ nonpass	☐ pass ☐ nonpass			

Jardine Engineering Company Limited
Energy & Building Technology Division.

Testing Table For Krungsri Rama 3 KSRO Detector Loop 4

Device Address	Module Type	Type Code	Flash Scan Type	Custom Label	Extended Label	Alarm Tested		Annunciator Tested		Module Status		Remark
L04D0 31	Smoke(Photo)	PHOTO	D2A-01-31		FAB-DP	☐ pass	☐ nonpass	☐ pass	☐ nonpass	☐ pass	☐ nonpass	
L04D0 32	Smoke(Photo)	PHOTO	D2A-01-32		FAB_1	☐ pass	☐ nonpass	☐ pass	☐ nonpass	☐ pass	☐ nonpass	
L04D0 33	Smoke(Photo)	PHOTO	D2A-01-33		FAB_1	☐ pass	☐ nonpass	☐ pass	☐ nonpass	☐ pass	☐ nonpass	
L04D0 34	Smoke(Photo)	PHOTO	D2A-01-34		FAB_1	☐ pass	☐ nonpass	☐ pass	☐ nonpass	☐ pass	☐ nonpass	
L04D0 35	Smoke(Photo)	PHOTO	D2A-01-35			☐ pass	☐ nonpass	☐ pass	☐ nonpass	☐ pass	☐ nonpass	
L04D0 36	Smoke(Photo)	PHOTO	D2A-01-36			☐ pass	☐ nonpass	☐ pass	☐ nonpass	☐ pass	☐ nonpass	
L04D0 37	Smoke(Photo)	PHOTO	D2A-02-37		FAB_S2	☐ pass	☐ nonpass	☐ pass	☐ nonpass	☐ pass	☐ nonpass	
L04D0 38	Smoke(Photo)	PHOTO	D2A-02-38		FAB_S2	☐ pass	☐ nonpass	☐ pass	☐ nonpass	☐ pass	☐ nonpass	
L04D0 39	Smoke(Photo)	PHOTO	D2A-02-39		FAB_S2	☐ pass	☐ nonpass	☐ pass	☐ nonpass	☐ pass	☐ nonpass	
L04D0 40	Smoke(Photo)	PHOTO	D2A-02-40		FAB_S1	☐ pass	☐ nonpass	☐ pass	☐ nonpass	☐ pass	☐ nonpass	
L04D0 41	Smoke(Photo)	PHOTO	D2A-02-41		FAB_1	☐ pass	☐ nonpass	☐ pass	☐ nonpass	☐ pass	☐ nonpass	
L04D0 42	Smoke(Photo)	PHOTO	D2A-02-42		FAB_1	☐ pass	☐ nonpass	☐ pass	☐ nonpass	☐ pass	☐ nonpass	
L04D0 43	Smoke(Photo)	PHOTO	D2A-R-43		FAB_3	☑ pass	☐ nonpass	☑ pass	☐ nonpass	☑ pass	☐ nonpass	11/02/2025
L04D0 44	Smoke(Photo)	PHOTO	D2A-R-44		FAB_DP	☑ pass	☐ nonpass	☑ pass	☐ nonpass	☑ pass	☐ nonpass	11/02/2025
L04D0 45	Smoke(Photo)	PHOTO	D2A-R-45		FAB_3	☑ pass	☐ nonpass	☑ pass	☐ nonpass	☑ pass	☐ nonpass	11/02/2025
L04D0 46	Smoke(Photo)	PHOTO	D2A-R-46			☑ pass	☐ nonpass	☑ pass	☐ nonpass	☑ pass	☐ nonpass	11/02/2025

Jardine Engineering Company Limited
Energy & Building Technology Division.

Testing Table For Krungsri Rama 3 KSRO Module Loop 4 N 11

Device Address	Module Type	Type Code	Flash Scan Type	Custom Label	Extended Label	Alarm Tested		Annunciator Tested		Module Status		Remark
L04M0 125	Monitor	Waterflow	MINIDUAL MONITOR		FS2-02-01	☐ pass	☐ nonpass	☐ pass	☐ nonpass	☐ pass	☐ nonpass	
L04M0 126	Monitor	Waterflow	MINIDUAL MONITOR		FS2-R-01	☐ pass	☐ nonpass	☐ pass	☐ nonpass	☐ pass	☐ nonpass	
L04M0 130	Monitor	Track Supervi	MINIDUAL MONITOR		SS2-15-01	☐ pass	☐ nonpass	☐ pass	☐ nonpass	☐ pass	☐ nonpass	
L04M0 131	Monitor	Track Supervi	MINIDUAL MONITOR		SS2-17-01	☐ pass	☐ nonpass	☐ pass	☐ nonpass	☐ pass	☐ nonpass	
L04M0 132	Monitor	Track Supervi	MINIDUAL MONITOR		SS2-18-01	☐ pass	☐ nonpass	☐ pass	☐ nonpass	☐ pass	☐ nonpass	
L04M0 133	Monitor	Track Supervi	MINIDUAL MONITOR		SS2-19-01	☐ pass	☐ nonpass	☐ pass	☐ nonpass	☐ pass	☐ nonpass	
L04M0 134	Monitor	Track Supervi	MINIDUAL MONITOR		SS2-20-01	☐ pass	☐ nonpass	☐ pass	☐ nonpass	☑ pass	☐ nonpass	13/02/2025
L04M0 135	Monitor	Track Supervi	MINIDUAL MONITOR		SS2-21-01	☐ pass	☐ nonpass	☐ pass	☐ nonpass	☐ pass	☐ nonpass	
L04M0 136	Monitor	Track Supervi	MINIDUAL MONITOR		SS2-22-01	☐ pass	☐ nonpass	☐ pass	☐ nonpass	☐ pass	☐ nonpass	
L04M0 137	Monitor	Track Supervi	MINIDUAL MONITOR		SS2-R-01	☐ pass	☐ nonpass	☐ pass	☐ nonpass	☐ pass	☐ nonpass	
L04M0 138	Monitor	Track Supervi	MINIDUAL MONITOR		SS2-15-02	☐ pass	☐ nonpass	☐ pass	☐ nonpass	☐ pass	☐ nonpass	
L04M0 139	Monitor	Track Supervi	MINIDUAL MONITOR		SS2-16-03	☐ pass	☐ nonpass	☐ pass	☐ nonpass	☐ pass	☐ nonpass	
L04M0 140	Monitor	Track Supervi	MINIDUAL MONITOR		SS2-18-04	☐ pass	☐ nonpass	☐ pass	☐ nonpass	☐ pass	☐ nonpass	
L04M0 141	Monitor	Track Supervi	MINIDUAL MONITOR		SS2-10-05	☐ pass	☐ nonpass	☐ pass	☐ nonpass	☐ pass	☐ nonpass	
L04M0 142	Monitor	Track Supervi	MINIDUAL MONITOR		SS2-10-06	☐ pass	☐ nonpass	☐ pass	☐ nonpass	☐ pass	☐ nonpass	
L04M0 145	Control	Control	CONTROL		DF2-15-01	☐ pass	☐ nonpass	☐ pass	☐ nonpass	☐ pass	☐ nonpass	
L04M0 146	Control	Control	CONTROL		DF2-17-01	☐ pass	☐ nonpass	☐ pass	☐ nonpass	☐ pass	☐ nonpass	
L04M0 147	Control	Control	CONTROL		DF2-18-01	☐ pass	☐ nonpass	☐ pass	☐ nonpass	☐ pass	☐ nonpass	
L04M0 148	Control	Control	CONTROL		DF2-19-01	☐ pass	☐ nonpass	☐ pass	☐ nonpass	☐ pass	☐ nonpass	
L04M0 149	Control	Control	CONTROL		DF2-20-01	☐ pass	☐ nonpass	☐ pass	☐ nonpass	☑ pass	☐ nonpass	13/02/2025
L04M0 150	Control	Control	CONTROL		DF2-21-01	☐ pass	☐ nonpass	☐ pass	☐ nonpass	☐ pass	☐ nonpass	
L04M0 151	Control	Control	CONTROL		DF2-22-01	☐ pass	☐ nonpass	☐ pass	☐ nonpass	☐ pass	☐ nonpass	

Jardine Engineering Company Limited
Energy & Building Technology Division.

Testing Table For Krungsri Rama 3 KSRO Detector Loop 4

Device Address	Module Type	Type Code	Flash Scan Type	Custom Label	Extended Label	Alarm Tested		Annunciator Tested		Module Status		Remark
L04D0 1	Smoke(Photo)	PHOTO	D2A-16-1		FAB_S2	☐ pass	☐ nonpass	☐ pass	☐ nonpass	☐ pass	☐ nonpass	
L04D0 2	Smoke(Photo)	PHOTO	D2A-16-2		FAB_S2	☐ pass	☐ nonpass	☐ pass	☐ nonpass	☐ pass	☐ nonpass	
L04D0 3	Smoke(Photo)	PHOTO	D2A-16-3		FAB_S2	☐ pass	☐ nonpass	☐ pass	☐ nonpass	☐ pass	☐ nonpass	
L04D0 4	Smoke(Photo)	PHOTO	D2A-16-4		FAB_S2	☐ pass	☐ nonpass	☐ pass	☐ nonpass	☐ pass	☐ nonpass	
L04D0 5	Smoke(Photo)	PHOTO	D2A-16-5		FAB_S2	☐ pass	☐ nonpass	☐ pass	☐ nonpass	☐ pass	☐ nonpass	
L04D0 6	Smoke(Photo)	PHOTO	D2A-16-6		FAB_S2	☐ pass	☐ nonpass	☐ pass	☐ nonpass	☐ pass	☐ nonpass	
L04D0 7	Smoke(Photo)	PHOTO	D2A-17-7		FAB_S2	☐ pass	☐ nonpass	☐ pass	☐ nonpass	☐ pass	☐ nonpass	
L04D0 8	Smoke(Photo)	PHOTO	D2A-17-8		FAB_S1	☐ pass	☐ nonpass	☐ pass	☐ nonpass	☐ pass	☐ nonpass	
L04D0 9	Smoke(Photo)	PHOTO	D2A-17-9		FAB_S1	☐ pass	☐ nonpass	☐ pass	☐ nonpass	☐ pass	☐ nonpass	
L04D0 10	Smoke(Photo)	PHOTO	D2A-17-10		FAB_S1	☐ pass	☐ nonpass	☐ pass	☐ nonpass	☐ pass	☐ nonpass	
L04D0 11	Smoke(Photo)	PHOTO	D2A-17-11		FAB_1	☐ pass	☐ nonpass	☐ pass	☐ nonpass	☐ pass	☐ nonpass	
L04D0 12	Smoke(Photo)	PHOTO	D2A-17-12		FAB_1	☐ pass	☐ nonpass	☐ pass	☐ nonpass	☐ pass	☐ nonpass	
L04D0 13	Smoke(Photo)	PHOTO	D2A-18-13		FAB_1	☐ pass	☐ nonpass	☐ pass	☐ nonpass	☐ pass	☐ nonpass	
L04D0 14	Smoke(Photo)	PHOTO	D2A-18-14		FAB_1	☐ pass	☐ nonpass	☐ pass	☐ nonpass	☐ pass	☐ nonpass	
L04D0 15	Smoke(Photo)	PHOTO	D2A-18-15		FAB_1	☐ pass	☐ nonpass	☐ pass	☐ nonpass	☐ pass	☐ nonpass	
L04D0 16	Smoke(Photo)	PHOTO	D2A-18-16		FAB_1	☐ pass	☐ nonpass	☐ pass	☐ nonpass	☐ pass	☐ nonpass	
L04D0 17	Smoke(Photo)	PHOTO	D2A-19-17		FAB_3	☐ pass	☐ nonpass	☐ pass	☐ nonpass	☐ pass	☐ nonpass	
L04D0 18	Smoke(Photo)	PHOTO	D2A-19-18		FAB_DP	☐ pass	☐ nonpass	☐ pass	☐ nonpass	☐ pass	☐ nonpass	
L04D0 19	Smoke(Photo)	PHOTO	D2A-19-19		FAB_DP	☐ pass	☐ nonpass	☐ pass	☐ nonpass	☐ pass	☐ nonpass	
L04D0 20	Smoke(Photo)	PHOTO	D2A-19-20		FAB_DP	☐ pass	☐ nonpass	☐ pass	☐ nonpass	☐ pass	☐ nonpass	
L04D0 21	Smoke(Photo)	PHOTO	D2A-19-21		FAB_DP	☐ pass	☐ nonpass	☐ pass	☐ nonpass	☐ pass	☐ nonpass	
L04D0 22	Smoke(Photo)	PHOTO	D2A-19-22		FAB_3	☐ pass	☐ nonpass	☐ pass	☐ nonpass	☐ pass	☐ nonpass	
L04D0 23	Smoke(Photo)	PHOTO	D2A-19-23		FAB_3	☐ pass	☐ nonpass	☐ pass	☐ nonpass	☐ pass	☐ nonpass	
L04D0 24	Smoke(Photo)	PHOTO	D2A-19-24		FAB_3	☐ pass	☐ nonpass	☐ pass	☐ nonpass	☐ pass	☐ nonpass	
L04D0 25	Smoke(Photo)	PHOTO	D2A-20-25		FAB_3	☑ pass	☐ nonpass	☑ pass	☐ nonpass	☑ pass	☐ nonpass	13/02/2025
L04D0 26	Smoke(Photo)	PHOTO	D2A-20-26		FAB-DP	☑ pass	☐ nonpass	☑ pass	☐ nonpass	☑ pass	☐ nonpass	13/02/2025
L04D0 27	Smoke(Photo)	PHOTO	D2A-20-27		FAB-DP	☑ pass	☐ nonpass	☑ pass	☐ nonpass	☑ pass	☐ nonpass	13/02/2025
L04D0 28	Smoke(Photo)	PHOTO	D2A-20-28		FAB-DP	☑ pass	☐ nonpass	☑ pass	☐ nonpass	☑ pass	☐ nonpass	13/02/2025
L04D0 29	Smoke(Photo)	PHOTO	D2A-20-29		FAB-DP	☑ pass	☐ nonpass	☑ pass	☐ nonpass	☑ pass	☐ nonpass	13/02/2025
L04D0 30	Smoke(Photo)	PHOTO	D2A-20-30		FAB-DP	☑ pass	☐ nonpass	☑ pass	☐ nonpass	☑ pass	☐ nonpass	13/02/2025

Jardine Engineering Company Limited
Energy & Building Technology Division.

1.4 การทดสอบระบบสัญญาณเตือนภัยเพลิงไหม้ ชั้นใต้ดิน

Jardine Engineering Company Limited

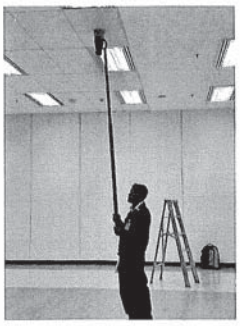

ภาพแสดง การทดสอบ Smoke Detector

ภาพแสดง การทดสอบ Smoke Detector

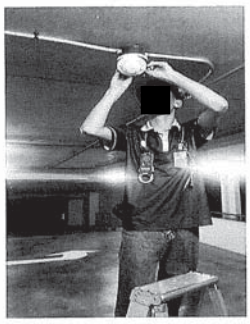

ภาพแสดง การทดสอบ Heat Detector

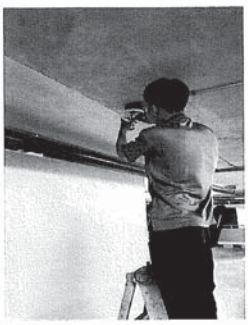

ภาพแสดง การทดสอบ Heat Detector

ภาพแสดง การทดสอบและทำความสะอาดอุปกรณ์ Smoke Detector

ภาพแสดง การทดสอบและทำความสะอาดอุปกรณ์ Smoke Detector

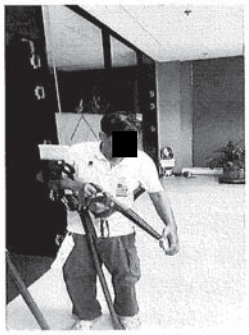

ภาพแสดง การทดสอบและทำความสะอาดอุปกรณ์ Smoke Detector

ภาพแสดง การทดสอบและทำความสะอาดอุปกรณ์ Smoke Detector

ภาพแสดง การทดสอบอุปกรณ์ Manual Pull Down

ภาพแสดง การทดสอบและทำความสะอาดอุปกรณ์ Manual Pull Down

ภาพแสดง การทดสอบอุปกรณ์ Telephone Jack

ภาพแสดง การทดสอบอุปกรณ์ Telephone Jack

ภาพแสดง การตรวจเช็คและทำความสะอาดตู้ Module

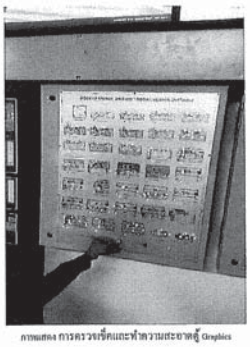

ภาพแสดง การตรวจเช็คและทำความสะอาดตู้ Graphics

ภาพแสดง การตรวจเช็คและทำความสะอาดตู้ Graphics

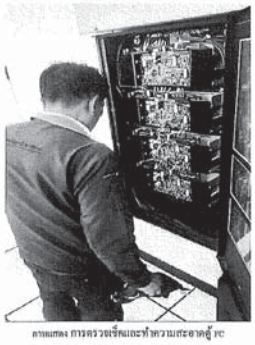

ภาพแสดง การตรวจเช็คและทำความสะอาดตู้ PC

ภาพแสดง การตรวจเช็คและทำความสะอาดตู้ FCP

ภาพแสดง การตรวจเช็ค Battery

Service & Maintenance Report

Fire Alarm System

Of

Krungsri Rama 3 KSRO

Service No.2 2025

April 2025 – June 2025

Fire Alarm System Checking for Krungsri Rama 3 KSRO

JEC

Building : Krungsri Rama 3 KSRO
Fire Alarm system manufacturer : Notifier
Control panel manufacturer : USA.
Control panel Model : NFS2-3030
Equipment manufacturer : Notifier& System Sensor
Date Checking : 17-19/06/2025

Fire Alarm system Consist of

1:. CPU	☐	320	☐	640	☑	3030
2:. Loop Amount	☐	1	☐	2	☑	4
3:. Voice System	☐	AMG	☑	DVC	☐	
4:. Audio Amp Amount	☑	1	☐	2	☐	8
5:.Telephone System	☐	FFT	☑	DVC	☐	
6:.PC WorkStation	☑	Onyx Work Lite-Wire	☐	NCS ☐		
7:.Battery AH	12V./65Ah x 2 set					
8:.						
9:.						

Detection system :

☑	Ionization type smoke detectors	Model :	
☑	Photoelectric type smoke detectors	Model :	SD 651,FSP-851
☑	Rate-of-rise heat detectors	Model :	FST-851
☑	Fixed temperature heat detectors	Model :	5601P
☐	Fix temp & Rate-of-rise heat detectors	Model :	
☑	Manual Pull Station	Model :	NBG12
☐	Bell	Model :	
☑	Speaker	Model :	SPSRL, SPSCWL
☑	Strobe Light	Model :	
☐	Telaphone Jeck	Model :	

Electrical Check

1.All detectors are free from physical damage	☑	Passed	☐	Non Passed
2.Control panel is free from physical damage	☑	Passed	☐	Non Passed
3.All wiring connections have been tightened.	☑	Passed	☐	Non Passed
4.Fire Alarm control panel is energized.	☑	Passed	☐	Non Passed
5.Control panel indicate normal sign.	☐	Passed	☑	Non Passed
6.Function Testing.	☑	Passed	☐	Non Passed

System Result : ☑ Passed ☐ Non Passed

Remark : -ตรวจเช็คทำความสะอาดและทดสอบอุปกรณ์ระบบแจ้งเหตุเพลิงไหม้ (Smoke Detector,Heat Detector ,Manual Pull Down) บริเวณชั้น 22,21,15,14,9,2M,2 และส่วนกลาง (KSRO)

Preformed By : [redacted] *Date* 30/6/68 *JEC*

Acknowledged By : [redacted] *Date* 1/7/68 *Krungsri Rama 3 KSRO*

Jardine Engineering Company Limited

สารบัญ

หมวดที่ 1

1.1 สรุปผลหลังการบำรุงรักษา
1.2 การตรวจเช็คพร้อมทดสอบตู้ควบคุมและ แผงแสดงผล ระบบแจ้งเหตุเพลิงไหม้
1.3 การตรวจเช็คการทำงานของอุปกรณ์แต่ละชั้น
1.4 ภาพแสดงรายละเอียด รายการอุปกรณ์ที่บำรุงรักษา

1.1 สรุปผลหลังการบำรุงรักษา

JEC

สรุปผลของอุปกรณ์หลังจากการทดสอบระบบแจ้งเหตุเพลิงไหม้

SERIAL NO. : 2

PROJECT : Krungsri Rama 3 KSRO

DATE : 17-10/06/2025

OWNER : Krungsri Rama 3 KSRO

CONTRACTOR : JARDINE ENGINEERING CO.Th

ชั้น	รายการอุปกรณ์							ปัญหาที่พบและแนวทางแก้ไข			
	Heat Det.	Smoke Det.		Manual Pullstation	Telephone Jack	Wall Loudspeaker	Ceiling Mounted Loudspeaker	หมายเหตุ	ปัญหาที่พบ	แนวทางการแก้ไข	ตำแหน่งของอุปกรณ์
	Address	Address	Conven								
22	-	-		-	-	-	-	ปกติ			-
21	-	-		-	-	-	-	ปกติ			-
15	-	-		-	-	-	-	DZ-1503-13	ชนิดงานไม่ใช้อุปกรณ์ Smoke		-
								Battery	ต้องทุกวาไฟ้ขาดเกิน 2 ปีขนาด 12 V 7.2 Ah	เปลี่ยน Battery ใหม่	เดิมไม่มี
14	-	-		-	-	-	-	DZ-1403-9,11	ชนิดงานไม่ใช้อุปกรณ์ Smoke		
								DZ-1403-10	Heat ขดลดขาไม่ Alarm ไม่มี Vcc ต้องใช้อุปกรณ์	เดิมเกง เพลิงอุปกรณ์ตรวจเก็ว	เดิมน้ำขาญ
9	-	-		-	-	-	-	ปกติ			-
20	-	-		-	-	-	-	ปกติ			-
2	-	-		-	-	-	-	ปกติ			-

1.2 การตรวจเช็คพร้อมทดสอบตู้ควบคุมและ แผงแสดงผล ระบบแจ้งเหตุเพลิงไหม้

การตรวจสอบตู้สัญญาณแจ้งเหตุเพลิงไหม้และแผงแสดงผลเพลิงไหม้

SERIAL NO.: 2

PROJECT : Krungsri Rama 3 KSRO — DATE : 17-19/06/2025

OWNER : Krungsri Rama 3 KSRO

CONTRACTOR : JARDINE ENGINEERING.CO.TH

NO.	ITEMS TO BE CHECKED	CHECK YES	CHECK NO	COMMENT	RE-CHECK YES	RE-CHECK NO
1	**Fire Alarm Control Panel (ตู้สัญญาณแจ้งเหตุเพลิงไหม้)**					
	Type.....Model...NF52-3030					
	-No Fault Alarm(ในเหตุการณ์ปกติไม่มีไฟแสดงการ Alarm).	/				
	-No Ground Fault (ไม่มีไฟแสดง Ground Fault).		/	Ground Fault Loop 1 , Ground Fault Loop 2		
	-All LEDs are not damaged(ไฟ LED หูกหลอดไม่เสียหาย).	/				
	-Buzzer or Horn is normally functional(การทำงานของ Buzzer หรือแตรดังปกติ).	/				
	-Energized from Emergency Power(แหล่งจ่ายไฟมาจากไฟฟ้าฉุกเฉิน)	/				
	-Alarm Acknowledge Switch is normally functional	/				
	(การทำงานของสวิทซ์หรือปุ่ม Acknowledge เป็นปกติ).					
	-Back up Power with Free Maintenance Battery	/				
	(มีแหล่งจ่ายไฟสำรองด้วยแบตเตอรี่ชนิดไม่ต้องบำรุงรักษา)					
	-Low Battery's LED is normally functional	/				
	(มีไฟแสดง Low Battery และสามรถใช้งานได้เป็นปกติ).					
	-Battery Capacity is in order as following (พิกัดของ Battery ดังต่อไปนี้)					
	a.24 hrs.Back up Power for Normal Condition	/				
	(สามารถ Back up ไฟฟ้าได้ 24 ชั่วโมงสำหรับสภาวะปกติ)					
	b.15 minutes Back up Power for General Alarm	/				
	(สามารถ Back up ไฟฟ้าได้ไม่น้อยกว่า 15 นาทีสำหรับสภาวะแจ้งเหตุ)					
	-Addressable or Zoning Display is working	/				
	(ชุดแสดงผลหน้าจอทำงานปกติ).					
	-History Events are recorded(สามารถบันทึกเหตุการณ์ในอดีตได้)	/				
	-Programmable Function and Upload,Download from PC Computer	/				
	(สามารถ Upload หรือ Download ข้อมูลรวมทั้งแก้ไข Program ได้).					
	-Adjustable Time Alarm Function(สามารถปรับเปลี่ยนความไว้ในการทำงานได้)	/				
	-Different Whoop Sound between Alarm and Ground Fault	/				
	(สามารถเลือกเสียงเตือนสำหรับสัญญาณ Alarm และ Ground Fault).					
	-Communication with Management Center or Province Fire Brigade					
	(สามารถเชื่อมต่อกับศูนย์บัญชาการส่วนกลางหรือศูนย์ดับเพลิงได้).					
2	**Graphic Annunciator (แผงแสดงผลเพลิงไหม้)**					
	-All LEDs are not damaged(ไฟ LED หูกหลอดไม่เสียหาย).	/				
	-Lamp Test Button(มีปุ่มสำหรับตรวจสอบหลอด LED).	/				
	-Addressable LEDs are corrected with Actual Locations(ไฟแจ้งตำแหน่งถูกต้อง)	/				
	-No Obstruction in 2 m^2 Area and 1 meters distance(ไม่มีสิ่งกีดขวางหน้าตู้).	/				
	-Monitoring Fire Pump & Jockey Pump	/				
	(สามารถ Monitor Fire Pump และ Jockey Pump ว่าทำงานหรือไม่)					
	-Monitoring Fire Protection Valves Supervisory Switch & Flow Switch	/				
	(ไฟแสดงสำหรับ Supervisory Switch และ Flow Switch สามารถทำงานได้ตามปกติ)					
	-No Supervisory Switch LED Indicator is activated	/				
	(จะต้องไม่มีไฟแสดง สำหรับ Supervisory Switch ขณะทำงานปกติ)					

การตรวจสอบตู้สัญญาณแจ้งเหตุเพลิงไหม้และแผงแสดงผลเพลิงไหม้

SERIAL NO.: 2

PROJECT : Krungsri Rama 3 KSRO — DATE : 17-19/06/2025

OWNER : Krungsri Rama 3 KSRO

CONTRACTOR : JARDINE ENGINEERING.CO.TH

NO.	TROUBLE POINT
	Monitorearth Fault
	Ground Fault Loop 1
	Ground Fault Loop 2
	Battery Backup มีอายุการใช้งานเกิน 2 ปี ควรเปลี่ยนใหม่ ขนาด 12V 65 Ah ปี 2021

1.3 การตรวจเช็คการทำงานของอุปกรณ์แต่ละชั้น

Testing Table For Krungsri Rama 3 KSRO Module Loop 1

Device Address	Module Type	Type Code	Flash Scan Type	Custom Label	Extended Label	Alarm Tested	Annunciator Tested	Module Status	Remark
L01M03 1	Monitor	Smoke Conven	ZONE MONITOR	D2-6/203	FAIL_B2	☐ pass ☐ nopass	☐ pass ☐ nopass	☐ pass ☐ nopass	
L01M03 2	Monitor	Smoke Conven	ZONE MONITOR	D2-6/204	FAIL_B2	☐ pass ☐ nopass	☐ pass ☐ nopass	☐ pass ☐ nopass	
L01M03 3	Monitor	Smoke Conven	ZONE MONITOR	D2-6/201	FAIL_B2	☐ pass ☐ nopass	☐ pass ☐ nopass	☐ pass ☐ nopass	
L01M03 4	Monitor	Smoke Conven	ZONE MONITOR	D2-6/202	FAIL_B2	☐ pass ☐ nopass	☐ pass ☐ nopass	☐ pass ☐ nopass	
L01M03 5	Monitor	Smoke Conven	ZONE MONITOR	D2-6/T101	FAIL_B3	☐ pass ☐ nopass	☐ pass ☐ nopass	☐ pass ☐ nopass	
L01M03 6	Monitor	Smoke Conven	ZONE MONITOR	D2-6/T201	FAIL_B2	☐ pass ☐ nopass	☐ pass ☐ nopass	☐ pass ☐ nopass	
L01M03 7	Monitor	Smoke Conven	ZONE MONITOR	D2-6/T401	FAIL_B2	☐ pass ☐ nopass	☐ pass ☐ nopass	☐ pass ☐ nopass	
L01M03 8	Monitor	Smoke Conven	ZONE MONITOR	D2-6/101	FAIL_B1	☐ pass ☐ nopass	☐ pass ☐ nopass	☐ pass ☐ nopass	
L01M03 9	Monitor	Smoke Conven	ZONE MONITOR	D2-6/102	FAIL_B1	☐ pass ☐ nopass	☐ pass ☐ nopass	☐ pass ☐ nopass	
L01M03 10	Monitor	Smoke Conven	ZONE MONITOR	D2-6/103	FAIL_B1	☐ pass ☐ nopass	☐ pass ☐ nopass	☐ pass ☐ nopass	
L01M03 11	Monitor	Smoke Conven	ZONE MONITOR	D2-1/01	FAIL_1	☐ pass ☐ nopass	☐ pass ☐ nopass	☐ pass ☐ nopass	
L01M03 12	Monitor	Smoke Conven	ZONE MONITOR	D2-1/02	FAIL_1	☐ pass ☐ nopass	☐ pass ☐ nopass	☐ pass ☐ nopass	
L01M03 13	Monitor	Smoke Conven	ZONE MONITOR	D2-1/03	FAIL_1	☐ pass ☐ nopass	☐ pass ☐ nopass	☐ pass ☐ nopass	
L01M03 14	Monitor	Smoke Conven	ZONE MONITOR	D2-1/04	FAIL_1	☐ pass ☐ nopass	☐ pass ☐ nopass	☐ pass ☐ nopass	
L01M03 15	Monitor	Smoke Conven	ZONE MONITOR	D2-6/T301	FAIL_1	☐ pass ☐ nopass	☐ pass ☐ nopass	☐ pass ☐ nopass	
L01M03 16	Monitor	Smoke Conven	ZONE MONITOR	D2-6/T401	FAIL_1	☐ pass ☐ nopass	☐ pass ☐ nopass	☐ pass ☐ nopass	
L01M03 17	Monitor	Smoke Conven	ZONE MONITOR	D2-2/03	FAIL_3	☑ pass ☐ nopass	☑ pass ☐ nopass	☑ pass ☐ nopass	06/18/2025
L01M03 18	Monitor	Smoke Conven	ZONE MONITOR	D2-2/01	FAIL_3P	☑ pass ☐ nopass	☑ pass ☐ nopass	☑ pass ☐ nopass	06/18/2025
L01M03 19	Monitor	Smoke Conven	ZONE MONITOR	D2-2/02	FAIL_3P	☑ pass ☐ nopass	☑ pass ☐ nopass	☑ pass ☐ nopass	06/18/2025
L01M03 20	Monitor	Smoke Conven	ZONE MONITOR	D2-2/N01	FAIL_3P	☑ pass ☐ nopass	☑ pass ☐ nopass	☑ pass ☐ nopass	06/18/2025
L01M03 21	Monitor	Smoke Conven	ZONE MONITOR	D2-2/N02	FAIL_3P	☑ pass ☐ nopass	☑ pass ☐ nopass	☑ pass ☐ nopass	06/18/2025
L01M03 22	Monitor	Smoke Conven	ZONE MONITOR	D2-2/03	FAIL_3	☑ pass ☐ nopass	☑ pass ☐ nopass	☑ pass ☐ nopass	02/13/2025
L01M03 23	Monitor	Smoke Conven	ZONE MONITOR	D2-2/04	FAIL_3	☑ pass ☐ nopass	☑ pass ☐ nopass	☑ pass ☐ nopass	02/13/2025
L01M03 24	Monitor	Smoke Conven	ZONE MONITOR	D2-2/05	FAIL_3	☑ pass ☐ nopass	☑ pass ☐ nopass	☑ pass ☐ nopass	02/13/2025
L01M03 25	Monitor	Smoke Conven	ZONE MONITOR	D2-2/06	FAIL_3	☑ pass ☐ nopass	☑ pass ☐ nopass	☑ pass ☐ nopass	02/13/2025
L01M03 26	Monitor	Smoke Conven	ZONE MONITOR	D2-2/N01	FAIL-3P	☐ pass ☐ nopass	☐ pass ☐ nopass	☐ pass ☐ nopass	
L01M03 27	Monitor	Smoke Conven	ZONE MONITOR	D2-2/N02	FAIL-3P	☐ pass ☐ nopass	☐ pass ☐ nopass	☐ pass ☐ nopass	
L01M03 28	Monitor	Smoke Conven	ZONE MONITOR	D2-2/N03	FAIL-3P	☐ pass ☐ nopass	☐ pass ☐ nopass	☐ pass ☐ nopass	
L01M03 29	Monitor	Smoke Conven	ZONE MONITOR	D2-2/N04	FAIL-3P	☐ pass ☐ nopass	☐ pass ☐ nopass	☐ pass ☐ nopass	
L01M03 30	Monitor	Smoke Conven	ZONE MONITOR	D2-2/N05	FAIL-3P	☐ pass ☐ nopass	☐ pass ☐ nopass	☐ pass ☐ nopass	

Jardine Engineering Company Limited
Energy & Building Technology Division.

Testing Table For Krungsri Rama 3 KSRO Module Loop 1

Device Address	Module Type	Type Code	Flash Scan Type	Custom Label	Extended Label	Alarm Tested		Annunciator Tested		Module Status		Remark
L01M0 31	Monitor	Smoke Conven	ZONE MONITOR	DZ-2M/06	FAB-3P	☐ pass	☐ nonpass	☐ pass	☐ nonpass	☐ pass	☐ nonpass	
L01M0 32	Control	Control	CONTROL	AUTO DOOR-1/01	FAB_1	☐ pass	☐ nonpass	☐ pass	☐ nonpass	☐ pass	☐ nonpass	
L01M0 33	Control	Control	CONTROL	AUTO DOOR-1/02	FAB_1	☐ pass	☐ nonpass	☐ pass	☐ nonpass	☐ pass	☐ nonpass	
L01M0 34	Control	Control	CONTROL	AUTO DOOR-1/03	FAB_1	☐ pass	☐ nonpass	☐ pass	☐ nonpass	☐ pass	☐ nonpass	
L01M0 35	Monitor	Smoke Conven	ZONE MONITOR	DZ-P1/1-1		☐ pass	☐ nonpass	☐ pass	☐ nonpass	☐ pass	☐ nonpass	
L01M0 36	Monitor	Smoke Conven	ZONE MONITOR	DZ-P1/1-2		☐ pass	☐ nonpass	☐ pass	☐ nonpass	☐ pass	☐ nonpass	
L01M0 37	Control	Control	CONTROL	STZ-B2/01	FAB_B2	☐ pass	☐ nonpass	☐ pass	☐ nonpass	☐ pass	☐ nonpass	
L01M0 38	Control	Control	CONTROL	STZ-B2/02	FAB_B2	☐ pass	☐ nonpass	☐ pass	☐ nonpass	☐ pass	☐ nonpass	
L01M0 39	Control	Control	CONTROL	STZ-FWL1/01	FAB_B2	☐ pass	☐ nonpass	☐ pass	☐ nonpass	☐ pass	☐ nonpass	
L01M0 40	Control	Control	CONTROL	STZ-B1/01	FAB_B1	☐ pass	☐ nonpass	☐ pass	☐ nonpass	☐ pass	☐ nonpass	
L01M0 41	Control	Control	CONTROL	STZ-1/01	FAB_1	☐ pass	☐ nonpass	☐ pass	☐ nonpass	☐ pass	☐ nonpass	
L01M0 42	Control	Control	CONTROL	STZ-FWL2/01	FAB_1	☐ pass	☐ nonpass	☐ pass	☐ nonpass	☐ pass	☐ nonpass	
L01M0 43	Control	Control	CONTROL	STZ-2/01	FAB_2	☐ pass	☐ nonpass	☐ pass	☐ nonpass	☑ pass	☐ nonpass	06/19/2025
L01M0 44	Control	Control	CONTROL	STZ-3M/01	FAB_3P	☐ pass	☐ nonpass	☐ pass	☐ nonpass	☑ pass	☐ nonpass	06/19/2025
L01M0 45	Control	Control	CONTROL	STZ-3/01	FAB_3	☐ pass	☐ nonpass	☐ pass	☐ nonpass	☐ pass	☐ nonpass	
L01M0 46	Monitor	Track Superv	MINIDUAL MONITOR	SSZ-B1/02		☐ pass	☐ nonpass	☐ pass	☐ nonpass	☐ pass	☐ nonpass	
L01M0 47	Monitor	Track Superv	MINIDUAL MONITOR	SSZ-B1/03		☐ pass	☐ nonpass	☐ pass	☐ nonpass	☐ pass	☐ nonpass	
L01M0 48	Monitor	Track Superv	MINIDUAL MONITOR	SSZ-B1/04		☐ pass	☐ nonpass	☐ pass	☐ nonpass	☐ pass	☐ nonpass	
L01M0 49	Monitor	Smoke Conven	ZONE MONITOR	DZ-P1/1-3		☐ pass	☐ nonpass	☐ pass	☐ nonpass	☐ pass	☐ nonpass	
L01M0 50	Monitor	Smoke Conven	ZONE MONITOR	DZ-P1/1-4		☐ pass	☐ nonpass	☐ pass	☐ nonpass	☐ pass	☐ nonpass	
L01M0 51	Control	Speaker	CONTROL	SPZ-B2/01	FAB_B2	☐ pass	☐ nonpass	☐ pass	☐ nonpass	☐ pass	☐ nonpass	
L01M0 52	Control	Speaker	CONTROL	SPZ-B2/02	FAB_B2	☐ pass	☐ nonpass	☐ pass	☐ nonpass	☐ pass	☐ nonpass	
L01M0 53	Control	Speaker	CONTROL	SPZ-FWL/01	FAB_B2	☐ pass	☐ nonpass	☐ pass	☐ nonpass	☐ pass	☐ nonpass	
L01M0 54	Control	Speaker	CONTROL	SPZ-B1/01	FAB_B1	☐ pass	☐ nonpass	☐ pass	☐ nonpass	☐ pass	☐ nonpass	
L01M0 55	Control	Speaker	CONTROL	SPZ-1/01	FAB_1	☐ pass	☐ nonpass	☐ pass	☐ nonpass	☐ pass	☐ nonpass	
L01M0 56	Control	Speaker	CONTROL	SPZ-FWL2/01	FAB_1	☐ pass	☐ nonpass	☐ pass	☐ nonpass	☐ pass	☐ nonpass	
L01M0 57	Control	Speaker	CONTROL	SPZ-2/01	FAB_2	☐ pass	☐ nonpass	☐ pass	☐ nonpass	☑ pass	☐ nonpass	06/19/2025
L01M0 58	Control	Speaker	CONTROL	SPZ-3M/01	FAB_3P	☐ pass	☐ nonpass	☐ pass	☐ nonpass	☑ pass	☐ nonpass	06/19/2025
L01M0 59	Control	Speaker	CONTROL	SPZ-3/01	FAB_3	☐ pass	☐ nonpass	☐ pass	☐ nonpass	☐ pass	☐ nonpass	
L01M0 60	Monitor	Track Superv	MINIDUAL MONITOR	SSZ-B1/05		☐ pass	☐ nonpass	☐ pass	☐ nonpass	☐ pass	☐ nonpass	

Jardine Engineering Company Limited
Energy & Building Technology Division.

Testing Table For Krungsri Rama 3 KSRO Module Loop 1

Device Address	Module Type	Type Code	Flash Scan Type	Custom Label	Extended Label	Alarm Tested		Annunciator Tested		Module Status		Remark
L01M0 61	Monitor	Track Superv	MINIDUAL MONITOR	SSZ-B1/06		☐ pass	☐ nonpass	☐ pass	☐ nonpass	☐ pass	☐ nonpass	
L01M0 62	Monitor	Track Superv	MINIDUAL MONITOR	SSZ-B1/07		☐ pass	☐ nonpass	☐ pass	☐ nonpass	☐ pass	☐ nonpass	
L01M0 63	Control	Control	CONTROL	JFZ-B2/01	FAB_B2	☐ pass	☐ nonpass	☐ pass	☐ nonpass	☐ pass	☐ nonpass	
L01M0 64	Control	Control	CONTROL	ACCZ-B2/01	FAB_B2	☐ pass	☐ nonpass	☐ pass	☐ nonpass	☐ pass	☐ nonpass	
L01M0 65	Control	Control	CONTROL	JFZ-B1/01	FAB_B1	☐ pass	☐ nonpass	☐ pass	☐ nonpass	☐ pass	☐ nonpass	
L01M0 66	Control	Control	CONTROL	ACCZ-B1/01	FAB_B1	☐ pass	☐ nonpass	☐ pass	☐ nonpass	☐ pass	☐ nonpass	
L01M0 67	Control	Control	CONTROL	CFFZ-B1/01	FAB_B1	☐ pass	☐ nonpass	☐ pass	☐ nonpass	☐ pass	☐ nonpass	
L01M0 68	Control	Control	CONTROL	CFFZ-B1/02	FAB_B1	☐ pass	☐ nonpass	☐ pass	☐ nonpass	☐ pass	☐ nonpass	
L01M0 69	Control	Control	CONTROL	CFFZ-B1/03	FAB_B1	☐ pass	☐ nonpass	☐ pass	☐ nonpass	☐ pass	☐ nonpass	
L01M0 70	Control	Control	CONTROL	CFFZ-B1/04	FAB_B1	☐ pass	☐ nonpass	☐ pass	☐ nonpass	☐ pass	☐ nonpass	
L01M0 71	Control	Control	CONTROL	EKZ-B1/01	FAB_B1	☐ pass	☐ nonpass	☐ pass	☐ nonpass	☐ pass	☐ nonpass	
L01M0 72	Control	Control	CONTROL	EKZ-B1/02	FAB_B1	☐ pass	☐ nonpass	☐ pass	☐ nonpass	☐ pass	☐ nonpass	
L01M0 73	Control	Control	CONTROL	EKZ-B1/03	FAB_B1	☐ pass	☐ nonpass	☐ pass	☐ nonpass	☐ pass	☐ nonpass	
L01M0 74	Monitor	Smoke Conven	ZONE MONITOR	DZ-P2/1-1		☐ pass	☐ nonpass	☐ pass	☐ nonpass	☐ pass	☐ nonpass	
L01M0 75	Control	Control	CONTROL	AHU-1/01	FAB_1	☐ pass	☐ nonpass	☐ pass	☐ nonpass	☐ pass	☐ nonpass	
L01M0 76	Control	Control	CONTROL	AHU-1/02	FAB_1	☐ pass	☐ nonpass	☐ pass	☐ nonpass	☐ pass	☐ nonpass	
L01M0 77	Control	Control	CONTROL	ACC-1/01	FAB_1	☐ pass	☐ nonpass	☐ pass	☐ nonpass	☐ pass	☐ nonpass	
L01M0 78	Control	Control	CONTROL	AHU-2/01	FAB_2	☐ pass	☐ nonpass	☐ pass	☐ nonpass	☑ pass	☐ nonpass	06/19/2025
L01M0 79	Monitor	Smoke Conven	ZONE MONITOR	DZ-P2/1-2		☐ pass	☐ nonpass	☐ pass	☐ nonpass	☐ pass	☐ nonpass	
L01M0 80	Control	Control	CONTROL	ACC-2/01	FAB_3P	☐ pass	☐ nonpass	☐ pass	☐ nonpass	☑ pass	☐ nonpass	06/19/2025
L01M0 81	Control	Control	CONTROL	CFF-2/01	FAB_3P	☐ pass	☐ nonpass	☐ pass	☐ nonpass	☑ pass	☐ nonpass	06/19/2025
L01M0 82	Control	Control	CONTROL	CFF-2M/01	FAB_3P	☐ pass	☐ nonpass	☐ pass	☐ nonpass	☑ pass	☐ nonpass	06/19/2025
L01M0 83	Control	Control	CONTROL	JF-2/01	FAB_3P	☐ pass	☐ nonpass	☐ pass	☐ nonpass	☑ pass	☐ nonpass	06/19/2025
L01M0 84	Control	Control	CONTROL	JF-2M/01	FAB_3P	☐ pass	☐ nonpass	☐ pass	☐ nonpass	☑ pass	☐ nonpass	06/19/2025
L01M0 85	Control	Control	CONTROL	AHU-3/01	FAB_3	☐ pass	☐ nonpass	☐ pass	☐ nonpass	☑ pass	☐ nonpass	02/13/2025
L01M0 86	Control	Control	CONTROL	AHU-3/02	FAB_3	☐ pass	☐ nonpass	☐ pass	☐ nonpass	☑ pass	☐ nonpass	02/13/2025
L01M0 87	Control	Control	CONTROL	CUR-3/01	FAB_3	☐ pass	☐ nonpass	☐ pass	☐ nonpass	☑ pass	☐ nonpass	02/13/2025
L01M0 88	Control	Control	CONTROL	CUR-3/02	FAB_3	☐ pass	☐ nonpass	☐ pass	☐ nonpass	☑ pass	☐ nonpass	02/13/2025
L01M0 89	Control	Control	CONTROL	ACC-3M/01	FAB-3P	☐ pass	☐ nonpass	☐ pass	☐ nonpass	☐ pass	☐ nonpass	
L01M0 90	Control	Control	CONTROL	CFF-3M/01	FAB-3P	☐ pass	☐ nonpass	☐ pass	☐ nonpass	☐ pass	☐ nonpass	

Jardine Engineering Company Limited
Energy & Building Technology Division.

Testing Table For Krungsri Rama 3 KSRO Module Loop 1

Device Address	Module Type	Type Code	Flash Scan Type	Custom Label	Extended Label	Alarm Tested		Annunciator Tested		Module Status		Remark
L01M0 121	Monitor	Track Superv	MINIDUAL MONITOR	SSZ-B1/09		☐ pass	☐ nonpass	☐ pass	☐ nonpass	☐ pass	☐ nonpass	
L01M0 122	Monitor	Track Superv	MINIDUAL MONITOR	SSZ-B1/10		☐ pass	☐ nonpass	☐ pass	☐ nonpass	☐ pass	☐ nonpass	
L01M0 123	Control	Speaker	CONTROL	SPZ-PL/02		☐ pass	☐ nonpass	☐ pass	☐ nonpass	☐ pass	☐ nonpass	
L01M0 124	Control	Telephone	CONTROL	TZ-PL/01		☐ pass	☐ nonpass	☐ pass	☐ nonpass	☐ pass	☐ nonpass	
L01M0 125	Monitor	Track Superv	MINIDUAL MONITOR	SSZ-B1/11		☐ pass	☐ nonpass	☐ pass	☐ nonpass	☐ pass	☐ nonpass	
L01M0 126	Monitor	Track Superv	MINIDUAL MONITOR	SSZ-B1/12		☐ pass	☐ nonpass	☐ pass	☐ nonpass	☐ pass	☐ nonpass	
L01M0 127	Monitor	Track Superv	MINIDUAL MONITOR	SSZ-2/03		☐ pass	☐ nonpass	☐ pass	☐ nonpass	☐ pass	☐ nonpass	
L01M0 128	Monitor	Waterflow	MINIDUAL MONITOR	FSZ-B2/01	FAB_B2	☐ pass	☐ nonpass	☐ pass	☐ nonpass	☐ pass	☐ nonpass	
L01M0 129	Monitor	Waterflow	MINIDUAL MONITOR	FSZ-B1/01	FAB_B1	☐ pass	☐ nonpass	☐ pass	☐ nonpass	☐ pass	☐ nonpass	
L01M0 130	Monitor	Waterflow	MINIDUAL MONITOR	FSZ-1/01	FAB_1	☐ pass	☐ nonpass	☐ pass	☐ nonpass	☐ pass	☐ nonpass	
L01M0 131	Monitor	Waterflow	MINIDUAL MONITOR	FSZ-2/01	FAB_2P	☐ pass	☐ nonpass	☐ pass	☐ nonpass	☑ pass	☐ nonpass	06/19/2025
L01M0 132	Monitor	Waterflow	MINIDUAL MONITOR	FSZ-2M/01	FAB_2P	☐ pass	☐ nonpass	☐ pass	☐ nonpass	☑ pass	☐ nonpass	06/19/2025
L01M0 133	Monitor	Waterflow	MINIDUAL MONITOR	FSZ-3M/01	FAB-3P	☐ pass	☐ nonpass	☐ pass	☐ nonpass	☐ pass	☐ nonpass	
L01M0 134	Control	Telephone	CONTROL	TZ-PL/02		☐ pass	☐ nonpass	☐ pass	☐ nonpass	☐ pass	☐ nonpass	
L01M0 135	Monitor	Monitor	MINIDUAL MONITOR	MZ-PL/01		☐ pass	☐ nonpass	☐ pass	☐ nonpass	☐ pass	☐ nonpass	
L01M0 136	Monitor	Monitor	MINIDUAL MONITOR	MZ-PL/02		☐ pass	☐ nonpass	☐ pass	☐ nonpass	☐ pass	☐ nonpass	
L01M0 137	Monitor	Track Superv	MINIDUAL MONITOR	SSZ-B2/01	FAB_B2	☐ pass	☐ nonpass	☐ pass	☐ nonpass	☐ pass	☐ nonpass	
L01M0 138	Monitor	Track Superv	MINIDUAL MONITOR	SSZ-B1/01	FAB_B1	☐ pass	☐ nonpass	☐ pass	☐ nonpass	☐ pass	☐ nonpass	
L01M0 139	Monitor	Track Superv	MINIDUAL MONITOR	SSZ-1/01	FAB_1	☐ pass	☐ nonpass	☐ pass	☐ nonpass	☐ pass	☐ nonpass	
L01M0 140	Monitor	Track Superv	MINIDUAL MONITOR	SSZ-2/01	FAB_2P	☐ pass	☐ nonpass	☐ pass	☐ nonpass	☑ pass	☐ nonpass	06/19/2025
L01M0 141	Monitor	Track Superv	MINIDUAL MONITOR	SSZ-2M/01	FAB_2P	☐ pass	☐ nonpass	☐ pass	☐ nonpass	☑ pass	☐ nonpass	06/19/2025
L01M0 142	Monitor	Track Superv	MINIDUAL MONITOR	SSZ-3M/01	FAB-3P	☐ pass	☐ nonpass	☐ pass	☐ nonpass	☐ pass	☐ nonpass	
L01M0 143	Monitor	Track Superv	MINIDUAL MONITOR	SSZ-PL1/01		☐ pass	☐ nonpass	☐ pass	☐ nonpass	☐ pass	☐ nonpass	
L01M0 144	Monitor	Track Superv	MINIDUAL MONITOR	SSZ-PL1/02		☐ pass	☐ nonpass	☐ pass	☐ nonpass	☐ pass	☐ nonpass	
L01M0 145	Monitor	Track Superv	MINIDUAL MONITOR	SSZ-PL2/01		☐ pass	☐ nonpass	☐ pass	☐ nonpass	☐ pass	☐ nonpass	
L01M0 146	Monitor	Track Superv	MINIDUAL MONITOR	JFZ-B1/01	FAB_B1	☐ pass	☐ nonpass	☐ pass	☐ nonpass	☐ pass	☐ nonpass	
L01M0 147	Monitor	Track Superv	MINIDUAL MONITOR	JFZ-B1/02	FAB_B1	☐ pass	☐ nonpass	☐ pass	☐ nonpass	☐ pass	☐ nonpass	
L01M0 148	Monitor	Track Superv	MINIDUAL MONITOR	SSZ-1/02	FAB_1	☐ pass	☐ nonpass	☐ pass	☐ nonpass	☐ pass	☐ nonpass	
L01M0 149	Monitor	Waterflow	MINIDUAL MONITOR	FSZ-PL/01		☐ pass	☐ nonpass	☐ pass	☐ nonpass	☐ pass	☐ nonpass	
L01M0 150	Control	Control	CONTROL	AHU-2/01	FAB_2P	☐ pass	☐ nonpass	☐ pass	☐ nonpass	☑ pass	☐ nonpass	06/19/2025

Jardine Engineering Company Limited
Energy & Building Technology Division.

Testing Table For Krungsri Rama 3 KSRO Detector Loop 1

Device Address	Module Type	Type Code	Flash Scan Type	Custom Label	Extended Label	Alarm Tested		Anunciator Tested		Module Status		Remark
L01D0 31	Smoke(Photo)	PHOTO	DZA-2-31		FAB-3P	☐ pass	☐ nonpass	☐ pass	☐ nonpass	☐ pass	☐ nonpass	
L01D0 32	Smoke(Photo)	PHOTO	DZA-2-32		FAB_1	☐ pass	☐ nonpass	☐ pass	☐ nonpass	☐ pass	☐ nonpass	
L01D0 33	Smoke(Photo)	PHOTO	DZA-2-33		FAB_1	☐ pass	☐ nonpass	☐ pass	☐ nonpass	☐ pass	☐ nonpass	
L01D0 34	Smoke(Photo)	PHOTO	DZA-2-34		FAB_1	☐ pass	☐ nonpass	☐ pass	☐ nonpass	☐ pass	☐ nonpass	
L01D0 35	Smoke(Photo)	PHOTO	DZA-2-35			☐ pass	☐ nonpass	☐ pass	☐ nonpass	☐ pass	☐ nonpass	
L01D0 36	Smoke(Photo)	PHOTO	DZA-2-36			☐ pass	☐ nonpass	☐ pass	☐ nonpass	☐ pass	☐ nonpass	
L01D0 37	Smoke(Photo)	PHOTO	DZA-2-37		FAB_B2	☐ pass	☐ nonpass	☐ pass	☐ nonpass	☐ pass	☐ nonpass	
L01D0 38	Smoke(Photo)	PHOTO	DZA-2-38		FAB_B2	☐ pass	☐ nonpass	☐ pass	☐ nonpass	☐ pass	☐ nonpass	
L01D0 39	Smoke(Photo)	PHOTO	DZA-2-39		FAB_B2	☐ pass	☐ nonpass	☐ pass	☐ nonpass	☐ pass	☐ nonpass	
L01D0 40	Smoke(Photo)	PHOTO	DZA-2M-40		FAB_B1	☐ pass	☐ nonpass	☐ pass	☐ nonpass	☐ pass	☐ nonpass	
L01D0 41	Smoke(Photo)	PHOTO	DZA-2M-41		FAB_1	☐ pass	☐ nonpass	☐ pass	☐ nonpass	☐ pass	☐ nonpass	
L01D0 42	Smoke(Photo)	PHOTO	DZA-2M-42		FAB_1	☐ pass	☐ nonpass	☐ pass	☐ nonpass	☐ pass	☐ nonpass	
L01D0 43	Smoke(Photo)	PHOTO	DZA-3-43		FAB_2	☑ pass	☐ nonpass	☑ pass	☐ nonpass	☑ pass	☐ nonpass	02/13/2025
L01D0 44	Smoke(Photo)	PHOTO	DZA-3-44		FAB_2P	☑ pass	☐ nonpass	☑ pass	☐ nonpass	☑ pass	☐ nonpass	02/13/2025
L01D0 45	Smoke(Photo)	PHOTO	DZA-3-45		FAB_3	☑ pass	☐ nonpass	☑ pass	☐ nonpass	☑ pass	☐ nonpass	02/13/2025
L01D0 46	Smoke(Photo)	PHOTO	DZA-3-46		FAB_3	☑ pass	☐ nonpass	☑ pass	☐ nonpass	☑ pass	☐ nonpass	02/13/2025
L01D0 47	Smoke(Photo)	PHOTO	DZA-3-47		FAB_3	☑ pass	☐ nonpass	☑ pass	☐ nonpass	☑ pass	☐ nonpass	02/13/2025
L01D0 48	Smoke(Photo)	PHOTO	DZA-3-48		FAB_3	☑ pass	☐ nonpass	☑ pass	☐ nonpass	☑ pass	☐ nonpass	02/13/2025
L01D0 49	Smoke(Photo)	PHOTO	DZA-3-49		FAB_3	☑ pass	☐ nonpass	☑ pass	☐ nonpass	☑ pass	☐ nonpass	02/13/2025
L01D0 50	Smoke(Photo)	PHOTO	DZA-3-50		FAB_3	☑ pass	☐ nonpass	☑ pass	☐ nonpass	☑ pass	☐ nonpass	02/13/2025
L01D0 51	Smoke(Photo)	PHOTO	DZA-3-51		FAB_3	☑ pass	☐ nonpass	☑ pass	☐ nonpass	☑ pass	☐ nonpass	02/13/2025
L01D0 52	Smoke(Photo)	PHOTO	DZA-1M-52		FAB_B2	☐ pass	☐ nonpass	☐ pass	☐ nonpass	☐ pass	☐ nonpass	
L01D0 53	Smoke(Photo)	PHOTO	DZA-B1-53		FAB_B2	☐ pass	☐ nonpass	☐ pass	☐ nonpass	☐ pass	☐ nonpass	
L01D0 54	Smoke(Photo)	PHOTO	DZA-P1-54		FAB_B1	☐ pass	☐ nonpass	☐ pass	☐ nonpass	☐ pass	☐ nonpass	
L01D0 55	Smoke(Photo)	PHOTO	DZA-P1-55		FAB_1	☐ pass	☐ nonpass	☐ pass	☐ nonpass	☐ pass	☐ nonpass	
L01D0 56	Smoke(Photo)	PHOTO	DZA-P2-56		FAB_1	☐ pass	☐ nonpass	☐ pass	☐ nonpass	☐ pass	☐ nonpass	
L01D0 57	Smoke(Photo)	PHOTO	DZA-P2-57		FAB_2	☐ pass	☐ nonpass	☐ pass	☐ nonpass	☐ pass	☐ nonpass	
L01D0 58	Smoke(Photo)	PHOTO	DZA-P1-58		FAB_2P	☐ pass	☐ nonpass	☐ pass	☐ nonpass	☐ pass	☐ nonpass	
L01D0 59												
L01D0 60												

Jardine Engineering Company Limited
Energy & Building Technology Division.

Testing Table For Krungsri Rama 3 KSRO Module Loop 1

Device Address	Module Type	Type Code	Flash Scan Type	Custom Label	Extended Label	Alarm Tested		Anunciator Tested		Module Status		Remark
L01M0 151	Control	Control	CONTROL	AHU-2/02	FAB_2P	☐ pass	☐ nonpass	☐ pass	☐ nonpass	☑ pass	☐ nonpass	06/19/2025
L01M0 152	Control	Control	CONTROL	ACC2-PL/01		☐ pass	☐ nonpass	☐ pass	☐ nonpass	☐ pass	☐ nonpass	
L01M0 153	Control	Control	CONTROL	EF-3/01	FAB_3	☐ pass	☐ nonpass	☐ pass	☐ nonpass	☑ pass	☐ nonpass	02/13/2025
L01M0 154	Control	Control	CONTROL	EF-3/02	FAB_3	☐ pass	☐ nonpass	☐ pass	☐ nonpass	☑ pass	☐ nonpass	02/13/2025
L01M0 155	Control	Control	CONTROL	EF-3/03	FAB_3	☐ pass	☐ nonpass	☐ pass	☐ nonpass	☑ pass	☐ nonpass	02/13/2025
L01M0 156	Control	Control	CONTROL	LIFT-PL/01		☐ pass	☐ nonpass	☐ pass	☐ nonpass	☐ pass	☐ nonpass	
L01M0 157	Monitor	Waterflow	MINIDUAL MONITOR	FS2-PL/02		☐ pass	☐ nonpass	☐ pass	☐ nonpass	☐ pass	☐ nonpass	
L01M0 158	Control	Control	CONTROL	AHU-PL1/01		☐ pass	☐ nonpass	☐ pass	☐ nonpass	☐ pass	☐ nonpass	
L01M0 159	Control	Control	CONTROL	AHU-PL2/01		☐ pass	☐ nonpass	☐ pass	☐ nonpass	☐ pass	☐ nonpass	

Jardine Engineering Company Limited
Energy & Building Technology Division.

Testing Table For Krungsri Rama 3 KSRO Module Loop 2 N 11

Device Address	Module Type	Type Code	Flash Scan Type	Custom Label	Extended Label	Alarm Tested		Anunciator Tested		Module Status		Remark
L02M00 1	Monitor	Smoke Conven	ZONE MONITOR	DZ-4/03	FAB-4	☑ pass	☐ nonpass	☑ pass	☐ nonpass	☑ pass	☐ nonpass	Smoke ห้องที่ 2,10 ไม่มีปัญหาใดๆ
L02M00 2	Monitor	Smoke Conven	ZONE MONITOR	DZ-4/04	FAB-4	☑ pass	☐ nonpass	☑ pass	☐ nonpass	☑ pass	☐ nonpass	02/12/2025
L02M00 3	Monitor	Smoke Conven	ZONE MONITOR	DZ-4/05	FAB-4	☑ pass	☐ nonpass	☑ pass	☐ nonpass	☑ pass	☐ nonpass	02/12/2025
L02M00 4	Monitor	Smoke Conven	ZONE MONITOR	DZ-4/06	FAB-4	☑ pass	☐ nonpass	☑ pass	☐ nonpass	☑ pass	☐ nonpass	02/12/2025
L02M00 5	Monitor	Smoke Conven	ZONE MONITOR	DZ-4/01	FAB-4P	☑ pass	☐ nonpass	☑ pass	☐ nonpass	☑ pass	☐ nonpass	02/12/2025
L02M00 6	Monitor	Smoke Conven	ZONE MONITOR	DZ-4/02	FAB-4P	☑ pass	☐ nonpass	☑ pass	☐ nonpass	☑ pass	☐ nonpass	02/12/2025
L02M00 7	Monitor	Smoke Conven	ZONE MONITOR	DZ-4M/01	FAB-4P	☑ pass	☐ nonpass	☑ pass	☐ nonpass	☑ pass	☐ nonpass	02/12/2025
L02M00 8	Monitor	Smoke Conven	ZONE MONITOR	DZ-4M/02	FAB-4P	☑ pass	☐ nonpass	☑ pass	☐ nonpass	☑ pass	☐ nonpass	02/12/2025
L02M00 9	Monitor	Smoke Conven	ZONE MONITOR	DZ-5/03	FAB-5	☐ pass	☐ nonpass	☐ pass	☐ nonpass	☐ pass	☐ nonpass	
L02M0 10	Monitor	Smoke Conven	ZONE MONITOR	DZ-5/04	FAB-5	☐ pass	☐ nonpass	☐ pass	☐ nonpass	☐ pass	☐ nonpass	
L02M0 11	Monitor	Smoke Conven	ZONE MONITOR	DZ-5/05	FAB-5	☐ pass	☐ nonpass	☐ pass	☐ nonpass	☐ pass	☐ nonpass	
L02M0 12	Monitor	Smoke Conven	ZONE MONITOR	DZ-5/06	FAB-5	☐ pass	☐ nonpass	☐ pass	☐ nonpass	☐ pass	☐ nonpass	
L02M0 13	Monitor	Smoke Conven	ZONE MONITOR	DZ-5/01	FAB-5P	☐ pass	☐ nonpass	☐ pass	☐ nonpass	☐ pass	☐ nonpass	
L02M0 14	Monitor	Smoke Conven	ZONE MONITOR	DZ-5/02	FAB-5P	☐ pass	☐ nonpass	☐ pass	☐ nonpass	☐ pass	☐ nonpass	
L02M0 15	Monitor	Smoke Conven	ZONE MONITOR	DZ-5M/01	FAB-5P	☐ pass	☐ nonpass	☐ pass	☐ nonpass	☐ pass	☐ nonpass	
L02M0 16	Monitor	Smoke Conven	ZONE MONITOR	DZ-5M/02	FAB-5P	☐ pass	☐ nonpass	☐ pass	☐ nonpass	☐ pass	☐ nonpass	
L02M0 17	Monitor	Smoke Conven	ZONE MONITOR	DZ-6/03	FAB-6	☐ pass	☐ nonpass	☐ pass	☐ nonpass	☐ pass	☐ nonpass	
L02M0 18	Monitor	Smoke Conven	ZONE MONITOR	DZ-6/04	FAB-6	☐ pass	☐ nonpass	☐ pass	☐ nonpass	☐ pass	☐ nonpass	
L02M0 19	Monitor	Smoke Conven	ZONE MONITOR	DZ-6/05	FAB-6	☐ pass	☐ nonpass	☐ pass	☐ nonpass	☐ pass	☐ nonpass	
L02M0 20	Monitor	Smoke Conven	ZONE MONITOR	DZ-6/06	FAB-6	☐ pass	☐ nonpass	☐ pass	☐ nonpass	☐ pass	☐ nonpass	
L02M0 21	Monitor	Smoke Conven	ZONE MONITOR	DZ-6/01	FAB-6P	☐ pass	☐ nonpass	☐ pass	☐ nonpass	☐ pass	☐ nonpass	
L02M0 22	Monitor	Smoke Conven	ZONE MONITOR	DZ-6/02	FAB-6P	☐ pass	☐ nonpass	☐ pass	☐ nonpass	☐ pass	☐ nonpass	
L02M0 23	Monitor	Smoke Conven	ZONE MONITOR	DZ-6M/01	FAB-6P	☐ pass	☐ nonpass	☐ pass	☐ nonpass	☐ pass	☐ nonpass	
L02M0 24	Monitor	Smoke Conven	ZONE MONITOR	DZ-6M/02	FAB-6P	☐ pass	☐ nonpass	☐ pass	☐ nonpass	☐ pass	☐ nonpass	
L02M0 25	Monitor	Smoke Conven	ZONE MONITOR	DZ-7/01	FAB-7	☐ pass	☐ nonpass	☐ pass	☐ nonpass	☐ pass	☐ nonpass	
L02M0 26	Monitor	Smoke Conven	ZONE MONITOR	DZ-7/02	FAB-7	☐ pass	☐ nonpass	☐ pass	☐ nonpass	☐ pass	☐ nonpass	
L02M0 27	Monitor	Smoke Conven	ZONE MONITOR	DZ-7/03	FAB-7	☐ pass	☐ nonpass	☐ pass	☐ nonpass	☐ pass	☐ nonpass	
L02M0 28	Monitor	Smoke Conven	ZONE MONITOR	DZ-7/04	FAB-7	☐ pass	☐ nonpass	☐ pass	☐ nonpass	☐ pass	☐ nonpass	
L02M0 29	Monitor	Smoke Conven	ZONE MONITOR	DZ-8/01	FAB-8	☐ pass	☐ nonpass	☐ pass	☐ nonpass	☐ pass	☐ nonpass	
L02M0 30	Monitor	Smoke Conven	ZONE MONITOR	DZ-8/02	FAB-8	☐ pass	☐ nonpass	☐ pass	☐ nonpass	☐ pass	☐ nonpass	

Jardine Engineering Company Limited
Energy & Building Technology Division.

Testing Table For Krungsri Rama 3 KSRO Detector Loop 1

Device Address	Module Type	Type Code	Flash Scan Type	Custom Label	Extended Label	Alarm Tested		Anunciator Tested		Module Status		Remark
L01D00 1	Smoke(Photo)	PHOTO	DZA-B2-1		FAB_B2	☐ pass	☐ nonpass	☐ pass	☐ nonpass	☐ pass	☐ nonpass	
L01D00 2	Smoke(Photo)	PHOTO	DZA-B2-2		FAB_B2	☐ pass	☐ nonpass	☐ pass	☐ nonpass	☐ pass	☐ nonpass	
L01D00 3	Smoke(Photo)	PHOTO	DZA-B2-3		FAB_B2	☐ pass	☐ nonpass	☐ pass	☐ nonpass	☐ pass	☐ nonpass	
L01D00 4	Smoke(Photo)	PHOTO	DZA-B2-4		FAB_B2	☐ pass	☐ nonpass	☐ pass	☐ nonpass	☐ pass	☐ nonpass	
L01D00 5	Smoke(Photo)	PHOTO	DZA-B2-5		FAB_B2	☐ pass	☐ nonpass	☐ pass	☐ nonpass	☐ pass	☐ nonpass	
L01D00 6	Smoke(Photo)	PHOTO	DZA-B1-6		FAB_B2	☐ pass	☐ nonpass	☐ pass	☐ nonpass	☐ pass	☐ nonpass	
L01D00 7	Smoke(Photo)	PHOTO	DZA-B1-7		FAB_B2	☐ pass	☐ nonpass	☐ pass	☐ nonpass	☐ pass	☐ nonpass	
L01D00 8	Smoke(Photo)	PHOTO	DZA-B1-8		FAB_B1	☐ pass	☐ nonpass	☐ pass	☐ nonpass	☐ pass	☐ nonpass	
L01D00 9	Smoke(Photo)	PHOTO	DZA-B1-9		FAB_B1	☐ pass	☐ nonpass	☐ pass	☐ nonpass	☐ pass	☐ nonpass	
L01D0 10	Smoke(Photo)	PHOTO	DZA-B1-10		FAB_B1	☐ pass	☐ nonpass	☐ pass	☐ nonpass	☐ pass	☐ nonpass	
L01D0 11	Smoke(Photo)	PHOTO	DZA-B1-11		FAB_1	☐ pass	☐ nonpass	☐ pass	☐ nonpass	☐ pass	☐ nonpass	
L01D0 12	Smoke(Photo)	PHOTO	DZA-B1-12		FAB_1	☐ pass	☐ nonpass	☐ pass	☐ nonpass	☐ pass	☐ nonpass	
L01D0 13	Smoke(Photo)	PHOTO	DZA-B1-13		FAB_1	☐ pass	☐ nonpass	☐ pass	☐ nonpass	☐ pass	☐ nonpass	
L01D0 14	Smoke(Photo)	PHOTO	DZA-1-14		FAB_1	☐ pass	☐ nonpass	☐ pass	☐ nonpass	☐ pass	☐ nonpass	
L01D0 15	Smoke(Photo)	PHOTO	DZA-1-15		FAB_1	☐ pass	☐ nonpass	☐ pass	☐ nonpass	☐ pass	☐ nonpass	
L01D0 16	Smoke(Photo)	PHOTO	DZA-1-16		FAB_1	☐ pass	☐ nonpass	☐ pass	☐ nonpass	☐ pass	☐ nonpass	
L01D0 17	Smoke(Photo)	PHOTO	DZA-1-17		FAB_2	☐ pass	☐ nonpass	☐ pass	☐ nonpass	☐ pass	☐ nonpass	
L01D0 18	Smoke(Photo)	PHOTO	DZA-1-18		FAB_2P	☐ pass	☐ nonpass	☐ pass	☐ nonpass	☐ pass	☐ nonpass	
L01D0 19	Smoke(Photo)	PHOTO	DZA-1-19		FAB_2P	☐ pass	☐ nonpass	☐ pass	☐ nonpass	☐ pass	☐ nonpass	
L01D0 20	Smoke(Photo)	PHOTO	DZA-1-20		FAB_2P	☐ pass	☐ nonpass	☐ pass	☐ nonpass	☐ pass	☐ nonpass	
L01D0 21	Smoke(Photo)	PHOTO	DZA-1-21		FAB_2P	☐ pass	☐ nonpass	☐ pass	☐ nonpass	☐ pass	☐ nonpass	
L01D0 22	Smoke(Photo)	PHOTO	DZA-1-22		FAB_3	☐ pass	☐ nonpass	☐ pass	☐ nonpass	☐ pass	☐ nonpass	
L01D0 23	Smoke(Photo)	PHOTO	DZA-1-23		FAB_3	☐ pass	☐ nonpass	☐ pass	☐ nonpass	☐ pass	☐ nonpass	
L01D0 24	Smoke(Photo)	PHOTO	DZA-1-24		FAB_3	☐ pass	☐ nonpass	☐ pass	☐ nonpass	☐ pass	☐ nonpass	
L01D0 25	Smoke(Photo)	PHOTO	DZA-1-25		FAB_3	☐ pass	☐ nonpass	☐ pass	☐ nonpass	☐ pass	☐ nonpass	
L01D0 26	Smoke(Photo)	PHOTO	DZA-1-26		FAB-3P	☐ pass	☐ nonpass	☐ pass	☐ nonpass	☐ pass	☐ nonpass	
L01D0 27	Smoke(Photo)	PHOTO	DZA-1-27		FAB-3P	☐ pass	☐ nonpass	☐ pass	☐ nonpass	☐ pass	☐ nonpass	
L01D0 28	Smoke(Photo)	PHOTO	DZA-1M-28		FAB-3P	☐ pass	☐ nonpass	☐ pass	☐ nonpass	☐ pass	☐ nonpass	
L01D0 29	Smoke(Photo)	PHOTO	DZA-1M-29		FAB-3P	☐ pass	☐ nonpass	☐ pass	☐ nonpass	☐ pass	☐ nonpass	
L01D0 30	Smoke(Photo)	PHOTO	DZA-1M-30		FAB-3P	☐ pass	☐ nonpass	☐ pass	☐ nonpass	☐ pass	☐ nonpass	

Jardine Engineering Company Limited
Energy & Building Technology Division.

Testing Table For Krungsri Rama 3 KSRO Module Loop 2 N 11

Device Address	Module Type	Type Code	Flash Scan Type	Custom Label	Extended Label	Alarm Tested		Annunciator Tested		Module Status		Remark
L02M0 91	Control	Control	CONTROL	JF-8M/01	FAB-6P	☐ pass	☐ nonpass	☐ pass	☐ nonpass	☐ pass	☐ nonpass	
L02M0 92	Control	Control	CONTROL	EL-6M/01	FAB-6P	☐ pass	☐ nonpass	☐ pass	☐ nonpass	☐ pass	☐ nonpass	
L02M0 93	Control	Control	CONTROL	EL-6M/02	FAB-6P	☐ pass	☐ nonpass	☐ pass	☐ nonpass	☐ pass	☐ nonpass	
L02M0 94	Control	Control	CONTROL	ACC-7/01	FAB-7	☐ pass	☐ nonpass	☐ pass	☐ nonpass	☐ pass	☐ nonpass	
L02M0 95	Control	Control	CONTROL	AHU-7/01	FAB-7	☐ pass	☐ nonpass	☐ pass	☐ nonpass	☐ pass	☐ nonpass	
L02M0 96	Monitor	Track Superv	MINIDUAL MONITOR	SSZ-6/02	FAB-6P	☐ pass	☐ nonpass	☐ pass	☐ nonpass	☐ pass	☐ nonpass	
L02M0 97	Control	Control	CONTROL	AUTO DOOR-6/01	FAB-6P	☐ pass	☐ nonpass	☐ pass	☐ nonpass	☐ pass	☐ nonpass	
L02M0 98	Control	Control	CONTROL	ACC-8/01	FAB-8	☐ pass	☐ nonpass	☐ pass	☐ nonpass	☐ pass	☐ nonpass	
L02M0 99	Control	Control	CONTROL	ACC-9/01	FAB-8_2	☐ pass	☐ nonpass	☐ pass	☐ nonpass	☑ pass	☐ nonpass	05/19/2025
L02M0 100	Control	Control	CONTROL	AHU-9/01	FAB-8_2	☐ pass	☐ nonpass	☐ pass	☐ nonpass	☑ pass	☐ nonpass	05/19/2025
L02M0 101	Control	Control	CONTROL	AHU-9/02	FAB-8_2	☐ pass	☐ nonpass	☐ pass	☐ nonpass	☑ pass	☐ nonpass	05/19/2025
L02M0 102	Control	Control	CONTROL	AHU-9/03	FAB-8_2	☐ pass	☐ nonpass	☐ pass	☐ nonpass	☑ pass	☐ nonpass	05/19/2025
L02M0 103	Control	Control	CONTROL	AHU-9/04	FAB-8_2	☐ pass	☐ nonpass	☐ pass	☐ nonpass	☑ pass	☐ nonpass	05/19/2025
L02M0 104	Control	Control	CONTROL	AHU-9/05	FAB-8_2	☐ pass	☐ nonpass	☐ pass	☐ nonpass	☑ pass	☐ nonpass	05/19/2025
L02M0 105	Control	Control	CONTROL	AHU-9/06	FAB-8_2	☐ pass	☐ nonpass	☐ pass	☐ nonpass	☑ pass	☐ nonpass	05/19/2025
L02M0 106	Control	Control	CONTROL	PAU-9/01	FAB-8_2	☐ pass	☐ nonpass	☐ pass	☐ nonpass	☑ pass	☐ nonpass	05/19/2025
L02M0 107	Monitor	Monitor	MINIDUAL MONITOR	KSRM ALARM	FAB-5P	☐ pass	☐ nonpass	☐ pass	☐ nonpass	☐ pass	☐ nonpass	
L02M0 108	Control	Control	CONTROL	AHU-9/07	FAB-8_2	☐ pass	☐ nonpass	☐ pass	☐ nonpass	☑ pass	☐ nonpass	05/19/2025
L02M0 109	Control	Control	CONTROL	AHU-9/08	FAB-8_2	☐ pass	☐ nonpass	☐ pass	☐ nonpass	☑ pass	☐ nonpass	05/19/2025
L02M0 110	Control	Control	CONTROL	SH-AV.Z-5/01	FAB-5	☐ pass	☐ nonpass	☐ pass	☐ nonpass	☐ pass	☐ nonpass	
L02M0 111	Control	Control	CONTROL	SH-AV.Z-6/01	FAB-6	☐ pass	☐ nonpass	☐ pass	☐ nonpass	☐ pass	☐ nonpass	
L02M0 112	Control	Control	CONTROL	SH-AV.Z-7/01	FAB-7	☐ pass	☐ nonpass	☐ pass	☐ nonpass	☐ pass	☐ nonpass	
L02M0 113	Control	Telephone	CONTROL	TZ-4/01	FAB-4	☐ pass	☐ nonpass	☐ pass	☐ nonpass	☐ pass	☐ nonpass	
L02M0 114	Control	Telephone	CONTROL	TZ-5/01	FAB-5	☐ pass	☐ nonpass	☐ pass	☐ nonpass	☐ pass	☐ nonpass	
L02M0 115	Control	Telephone	CONTROL	TZ-6/01	FAB-6	☐ pass	☐ nonpass	☐ pass	☐ nonpass	☐ pass	☐ nonpass	
L02M0 116	Control	Telephone	CONTROL	TZ-7/01	FAB-7	☐ pass	☐ nonpass	☐ pass	☐ nonpass	☐ pass	☐ nonpass	
L02M0 117	Control	Telephone	CONTROL	TZ-8/01	FAB-8	☐ pass	☐ nonpass	☐ pass	☐ nonpass	☐ pass	☐ nonpass	
L02M0 118	Control	Telephone	CONTROL	TZ-9/01	FAB-8_1	☐ pass	☐ nonpass	☐ pass	☐ nonpass	☑ pass	☐ nonpass	05/19/2025
L02M0 119	Monitor	Track Superv	MINIDUAL MONITOR	SSZ-9/06		☐ pass	☐ nonpass	☐ pass	☐ nonpass	☑ pass	☐ nonpass	05/19/2025
L02M0 120	Monitor	Track Superv	MINIDUAL MONITOR	SSZ-9/07		☐ pass	☐ nonpass	☐ pass	☐ nonpass	☑ pass	☐ nonpass	05/19/2025

Jardine Engineering Company Limited
Energy & Building Technology Division.

Testing Table For Krungsri Rama 3 KSRO Module Loop 2 N 11

Device Address	Module Type	Type Code	Flash Scan Type	Custom Label	Extended Label	Alarm Tested		Annunciator Tested		Module Status		Remark
L02M0 31	Monitor	Smoke Conven	ZONE MONITOR	DZ-8/03	FAB-8	☐ pass	☐ nonpass	☐ pass	☐ nonpass	☐ pass	☐ nonpass	
L02M0 32	Monitor	Smoke Conven	ZONE MONITOR	DZ-8/04	FAB-8	☐ pass	☐ nonpass	☐ pass	☐ nonpass	☐ pass	☐ nonpass	
L02M0 33	Monitor	Smoke Conven	ZONE MONITOR	DZ-9/01	FAB-8_1	☑ pass	☐ nonpass	☑ pass	☐ nonpass	☑ pass	☐ nonpass	05/19/2025
L02M0 34	Monitor	Smoke Conven	ZONE MONITOR	DZ-9/02	FAB-8_1	☑ pass	☐ nonpass	☑ pass	☐ nonpass	☑ pass	☐ nonpass	05/19/2025
L02M0 35	Monitor	Smoke Conven	ZONE MONITOR	DZ-9/03	FAB-8_1	☑ pass	☐ nonpass	☑ pass	☐ nonpass	☑ pass	☐ nonpass	05/19/2025
L02M0 36	Control	Control	CONTROL	ACC-4/01	FAB-4P	☐ pass	☐ nonpass	☐ pass	☐ nonpass	☐ pass	☐ nonpass	
L02M0 37	Control	Control	CONTROL	ST2-5M/02	FAB-5P	☐ pass	☐ nonpass	☐ pass	☐ nonpass	☐ pass	☐ nonpass	
L02M0 38	Control	Speaker	CONTROL	SPZ-5M/02	FAB-5P	☐ pass	☐ nonpass	☐ pass	☐ nonpass	☐ pass	☐ nonpass	
L02M0 39	Control	Control	CONTROL	ST2-4/01	FAB-4	☐ pass	☐ nonpass	☐ pass	☐ nonpass	☑ pass	☐ nonpass	02/12/2025
L02M0 40	Control	Control	CONTROL	ST2-4M/01	FAB-4P	☐ pass	☐ nonpass	☐ pass	☐ nonpass	☑ pass	☐ nonpass	02/12/2025
L02M0 41	Control	Control	CONTROL	ST2-5/01	FAB-5	☐ pass	☐ nonpass	☐ pass	☐ nonpass	☐ pass	☐ nonpass	
L02M0 42	Control	Control	CONTROL	ST2-5M/01	FAB-5P	☐ pass	☐ nonpass	☐ pass	☐ nonpass	☐ pass	☐ nonpass	
L02M0 43	Control	Control	CONTROL	ST2-6/01	FAB-6	☐ pass	☐ nonpass	☐ pass	☐ nonpass	☐ pass	☐ nonpass	
L02M0 44	Control	Control	CONTROL	ST2-6/02	FAB-6	☐ pass	☐ nonpass	☐ pass	☐ nonpass	☐ pass	☐ nonpass	
L02M0 45	Control	Control	CONTROL	ST2-6M/01	FAB-6P	☐ pass	☐ nonpass	☐ pass	☐ nonpass	☐ pass	☐ nonpass	
L02M0 46	Control	Control	CONTROL	ST2-6M/02	FAB-6P	☐ pass	☐ nonpass	☐ pass	☐ nonpass	☐ pass	☐ nonpass	
L02M0 47	Control	Control	CONTROL	ST2-7/01	FAB-7	☐ pass	☐ nonpass	☐ pass	☐ nonpass	☐ pass	☐ nonpass	
L02M0 48	Control	Control	CONTROL	ST2-9/01	FAB-8	☐ pass	☐ nonpass	☐ pass	☐ nonpass	☐ pass	☐ nonpass	
L02M0 49	Control	Control	CONTROL	ST2-9/01	FAB-8_1	☐ pass	☐ nonpass	☐ pass	☐ nonpass	☑ pass	☐ nonpass	05/19/2025
L02M0 50	Control	Control	CONTROL	PAU-9/01	FAB-8	☐ pass	☐ nonpass	☐ pass	☐ nonpass	☐ pass	☐ nonpass	
L02M0 51	Monitor	Smoke Conven	ZONE MONITOR	DZ-5M/03	FAB-5P	☐ pass	☐ nonpass	☐ pass	☐ nonpass	☐ pass	☐ nonpass	
L02M0 52	Monitor	Track Superv	MINIDUAL MONITOR	SSZ-7/D/01	FAB-6P	☐ pass	☐ nonpass	☐ pass	☐ nonpass	☐ pass	☐ nonpass	
L02M0 53	Monitor	Track Superv	MINIDUAL MONITOR	SSZ-9/05		☐ pass	☐ nonpass	☐ pass	☐ nonpass	☑ pass	☐ nonpass	05/19/2025
L02M0 54	Control	Speaker	CONTROL	SPZ-4/01	FAB-4	☐ pass	☐ nonpass	☐ pass	☐ nonpass	☑ pass	☐ nonpass	02/12/2025
L02M0 55	Control	Speaker	CONTROL	SPZ-4M/01	FAB-4P	☐ pass	☐ nonpass	☐ pass	☐ nonpass	☑ pass	☐ nonpass	02/12/2025
L02M0 56	Control	Speaker	CONTROL	SPZ-5/01	FAB-5	☐ pass	☐ nonpass	☐ pass	☐ nonpass	☐ pass	☐ nonpass	
L02M0 57	Control	Speaker	CONTROL	SPZ-5M/01	FAB-5P	☐ pass	☐ nonpass	☐ pass	☐ nonpass	☐ pass	☐ nonpass	
L02M0 58	Control	Speaker	CONTROL	SPZ-6/01	FAB-6	☐ pass	☐ nonpass	☐ pass	☐ nonpass	☐ pass	☐ nonpass	
L02M0 59	Control	Speaker	CONTROL	SPZ-6/02	FAB-6	☐ pass	☐ nonpass	☐ pass	☐ nonpass	☐ pass	☐ nonpass	
L02M0 60	Control	Speaker	CONTROL	SPZ-6M/01	FAB-6P	☐ pass	☐ nonpass	☐ pass	☐ nonpass	☐ pass	☐ nonpass	

Jardine Engineering Company Limited
Energy & Building Technology Division.

Testing Table For Krungsri Rama 3 KSRO Module Loop 2 N 11

Device Address	Module Type	Type Code	Flash Scan Type	Custom Label	Extended Label	Alarm Tested		Annunciator Tested		Module Status		Remark
L02M0 121	Monitor	Monitor	MINIDUAL MONITOR	MZ-4/01	FAB-4	☑ pass	☐ nonpass	☑ pass	☐ nonpass	☑ pass	☐ nonpass	02/12/2025
L02M0 122	Monitor	Monitor	MINIDUAL MONITOR	MZ-4M/01	FAB-4P	☑ pass	☐ nonpass	☑ pass	☐ nonpass	☑ pass	☐ nonpass	02/12/2025
L02M0 123	Monitor	Monitor	MINIDUAL MONITOR	MZ-5/01	FAB-5	☐ pass	☐ nonpass	☐ pass	☐ nonpass	☐ pass	☐ nonpass	
L02M0 124	Monitor	Monitor	MINIDUAL MONITOR	MZ-5M/01	FAB-5P	☐ pass	☐ nonpass	☐ pass	☐ nonpass	☐ pass	☐ nonpass	
L02M0 125	Monitor	Monitor	MINIDUAL MONITOR	MZ-6/01	FAB-6	☐ pass	☐ nonpass	☐ pass	☐ nonpass	☐ pass	☐ nonpass	
L02M0 126	Monitor	Monitor	MINIDUAL MONITOR	MZ-6M/01	FAB-6P	☐ pass	☐ nonpass	☐ pass	☐ nonpass	☐ pass	☐ nonpass	
L02M0 127	Monitor	Monitor	MINIDUAL MONITOR	MZ-7/01	FAB-7	☐ pass	☐ nonpass	☐ pass	☐ nonpass	☐ pass	☐ nonpass	
L02M0 128	Monitor	Monitor	MINIDUAL MONITOR	MZ-8/01	FAB-8	☐ pass	☐ nonpass	☐ pass	☐ nonpass	☐ pass	☐ nonpass	
L02M0 129	Monitor	Monitor	MINIDUAL MONITOR	MZ-9/01	FAB-8_1	☐ pass	☐ nonpass	☐ pass	☐ nonpass	☑ pass	☐ nonpass	05/19/2025
L02M0 130	Monitor	Track Superv	MINIDUAL MONITOR	SSZ-9/02		☐ pass	☐ nonpass	☐ pass	☐ nonpass	☑ pass	☐ nonpass	05/19/2025
L02M0 131	Monitor	Track Superv	MINIDUAL MONITOR	SSZ-9/03		☐ pass	☐ nonpass	☐ pass	☐ nonpass	☑ pass	☐ nonpass	05/19/2025
L02M0 132	Monitor	Track Superv	MINIDUAL MONITOR	SSZ-9/04		☐ pass	☐ nonpass	☐ pass	☐ nonpass	☑ pass	☐ nonpass	05/19/2025
L02M0 133	Monitor	Waterflow	MINIDUAL MONITOR	FSZ-4M/01	FAB-4P	☐ pass	☐ nonpass	☐ pass	☐ nonpass	☐ pass	☐ nonpass	
L02M0 134	Monitor	Waterflow	MINIDUAL MONITOR	FSZ-4M/02	FAB-4P	☐ pass	☐ nonpass	☐ pass	☐ nonpass	☐ pass	☐ nonpass	
L02M0 135	Monitor	Waterflow	MINIDUAL MONITOR	FSZ-5/01	FAB-5P	☐ pass	☐ nonpass	☐ pass	☐ nonpass	☐ pass	☐ nonpass	
L02M0 136	Monitor	Waterflow	MINIDUAL MONITOR	FSZ-5M/01	FAB-5P	☐ pass	☐ nonpass	☐ pass	☐ nonpass	☐ pass	☐ nonpass	
L02M0 137	Monitor	Waterflow	MINIDUAL MONITOR	FSZ-6/01	FAB-6P	☐ pass	☐ nonpass	☐ pass	☐ nonpass	☐ pass	☐ nonpass	
L02M0 138	Monitor	Waterflow	MINIDUAL MONITOR	FSZ-6M/01	FAB-6P	☐ pass	☐ nonpass	☐ pass	☐ nonpass	☐ pass	☐ nonpass	
L02M0 139	Monitor	Waterflow	MINIDUAL MONITOR	FSZ-7/01		☐ pass	☐ nonpass	☐ pass	☐ nonpass	☐ pass	☐ nonpass	
L02M0 140	Monitor	Waterflow	MINIDUAL MONITOR	FSZ-8/01	FSZ-8	☐ pass	☐ nonpass	☐ pass	☐ nonpass	☐ pass	☐ nonpass	
L02M0 141	Monitor	Waterflow	MINIDUAL MONITOR	FSZ-9/01	FAB-8_1	☐ pass	☐ nonpass	☐ pass	☐ nonpass	☑ pass	☐ nonpass	05/19/2025
L02M0 142	Monitor	Track Superv	MINIDUAL MONITOR	SSZ-4/07	FAB-4	☐ pass	☐ nonpass	☐ pass	☐ nonpass	☑ pass	☐ nonpass	02/12/2025
L02M0 143	Monitor	Track Superv	MINIDUAL MONITOR	SSZ-4/08	FAB-4	☐ pass	☐ nonpass	☐ pass	☐ nonpass	☑ pass	☐ nonpass	02/12/2025
L02M0 144	Monitor	Track Superv	MINIDUAL MONITOR	SSZ-4/09	FAB-4	☐ pass	☐ nonpass	☐ pass	☐ nonpass	☑ pass	☐ nonpass	02/12/2025
L02M0 145	Monitor	Track Superv	MINIDUAL MONITOR	SSZ-4/01	FAB-4P	☐ pass	☐ nonpass	☐ pass	☐ nonpass	☑ pass	☐ nonpass	02/12/2025
L02M0 146	Monitor	Track Superv	MINIDUAL MONITOR	SSZ-4M/01	FAB-4P	☐ pass	☐ nonpass	☐ pass	☐ nonpass	☑ pass	☐ nonpass	02/12/2025
L02M0 147	Monitor	Track Superv	MINIDUAL MONITOR	SSZ-5/01	FAB-5P	☐ pass	☐ nonpass	☐ pass	☐ nonpass	☐ pass	☐ nonpass	
L02M0 148	Monitor	Track Superv	MINIDUAL MONITOR	SSZ-5M/01	FAB-5P	☐ pass	☐ nonpass	☐ pass	☐ nonpass	☐ pass	☐ nonpass	
L02M0 149	Monitor	Track Superv	MINIDUAL MONITOR	SSZ-6/01	FAB-6P	☐ pass	☐ nonpass	☐ pass	☐ nonpass	☐ pass	☐ nonpass	
L02M0 150	Monitor	Track Superv	MINIDUAL MONITOR	SSZ-6M/01	FAB-6P	☐ pass	☐ nonpass	☐ pass	☐ nonpass	☐ pass	☐ nonpass	

Jardine Engineering Company Limited
Energy & Building Technology Division.

Testing Table For Krungsri Rama 3 KSRO Module Loop 2 N 11

Device Address	Module Type	Type Code	Flash Scan Type	Custom Label	Extended Label	Alarm Tested		Annunciator Tested		Module Status		Remark
L02M0 61	Control	Speaker	CONTROL	SPZ-6M/02	FAB-6P	☐ pass	☐ nonpass	☐ pass	☐ nonpass	☐ pass	☐ nonpass	
L02M0 62	Control	Speaker	CONTROL	SPZ-7/01	FAB-7	☐ pass	☐ nonpass	☐ pass	☐ nonpass	☐ pass	☐ nonpass	
L02M0 63	Control	Speaker	CONTROL	SPZ-8/01	FAB-8	☐ pass	☐ nonpass	☐ pass	☐ nonpass	☐ pass	☐ nonpass	
L02M0 64	Control	Speaker	CONTROL	SPZ-9/01	FAB-8_1	☐ pass	☐ nonpass	☐ pass	☐ nonpass	☑ pass	☐ nonpass	05/19/2025
L02M0 65	Monitor	Track Superv	MINIDUAL MONITOR	SSZ-8D/01	FAB-8P	☐ pass	☐ nonpass	☐ pass	☐ nonpass	☐ pass	☐ nonpass	
L02M0 66	Monitor	Track Superv	MINIDUAL MONITOR	SSZ-9D/01	FAB-8/1	☐ pass	☐ nonpass	☐ pass	☐ nonpass	☑ pass	☐ nonpass	05/19/2025
L02M0 67	Control	Control	CONTROL	SMF-4/01	FAB-4	☐ pass	☐ nonpass	☐ pass	☐ nonpass	☑ pass	☐ nonpass	02/12/2025
L02M0 68	Control	Control	CONTROL	SMF-4/02	FAB-4	☐ pass	☐ nonpass	☐ pass	☐ nonpass	☑ pass	☐ nonpass	02/12/2025
L02M0 69	Control	Control	CONTROL	AHU-4/01	FAB-4	☐ pass	☐ nonpass	☐ pass	☐ nonpass	☑ pass	☐ nonpass	02/12/2025
L02M0 70	Control	Control	CONTROL	AHU-4/02	FAB-4	☐ pass	☐ nonpass	☐ pass	☐ nonpass	☑ pass	☐ nonpass	02/12/2025
L02M0 71	Control	Control	CONTROL	CUR-4/01	FAB-4	☐ pass	☐ nonpass	☐ pass	☐ nonpass	☑ pass	☐ nonpass	02/12/2025
L02M0 72	Control	Control	CONTROL	CUR-4/02	FAB-4	☐ pass	☐ nonpass	☐ pass	☐ nonpass	☑ pass	☐ nonpass	02/12/2025
L02M0 73	Control	Control	CONTROL	ACC-4M/01	FAB-4P	☐ pass	☐ nonpass	☐ pass	☐ nonpass	☑ pass	☐ nonpass	02/12/2025
L02M0 74	Control	Control	CONTROL	CFF-4/01	FAB-4P	☐ pass	☐ nonpass	☐ pass	☐ nonpass	☑ pass	☐ nonpass	02/12/2025
L02M0 75	Control	Control	CONTROL	CFF-4M/01	FAB-4P	☐ pass	☐ nonpass	☐ pass	☐ nonpass	☑ pass	☐ nonpass	02/12/2025
L02M0 76	Control	Control	CONTROL	JF-4/01	FAB-4P	☐ pass	☐ nonpass	☐ pass	☐ nonpass	☑ pass	☐ nonpass	02/12/2025
L02M0 77	Control	Control	CONTROL	JF-4M/01	FAB-4P	☐ pass	☐ nonpass	☐ pass	☐ nonpass	☑ pass	☐ nonpass	02/12/2025
L02M0 78	Control	Control	CONTROL	AHU-5/01	FAB-5	☐ pass	☐ nonpass	☐ pass	☐ nonpass	☐ pass	☐ nonpass	
L02M0 79	Control	Control	CONTROL	ACC-5M/01	FAB-5P	☐ pass	☐ nonpass	☐ pass	☐ nonpass	☐ pass	☐ nonpass	
L02M0 80	Control	Control	CONTROL	CFF-5/01	FAB-5P	☐ pass	☐ nonpass	☐ pass	☐ nonpass	☐ pass	☐ nonpass	
L02M0 81	Control	Control	CONTROL	CFF-5M/01	FAB-5P	☐ pass	☐ nonpass	☐ pass	☐ nonpass	☐ pass	☐ nonpass	
L02M0 82	Control	Control	CONTROL	JF-5M/01	FAB-5P	☐ pass	☐ nonpass	☐ pass	☐ nonpass	☐ pass	☐ nonpass	
L02M0 83	Control	Control	CONTROL	JF-5M/02	FAB-5P	☐ pass	☐ nonpass	☐ pass	☐ nonpass	☐ pass	☐ nonpass	
L02M0 84	Control	Control	CONTROL	KSRM-5M/01	FAB-5P	☐ pass	☐ nonpass	☐ pass	☐ nonpass	☐ pass	☐ nonpass	
L02M0 85	Control	Control	CONTROL	KSRM-5M/02	FAB-5P	☐ pass	☐ nonpass	☐ pass	☐ nonpass	☐ pass	☐ nonpass	
L02M0 86	Control	Control	CONTROL	AHU-6/01	FAB-6	☐ pass	☐ nonpass	☐ pass	☐ nonpass	☐ pass	☐ nonpass	
L02M0 87	Control	Control	CONTROL	ACC-6/01	FAB-6P	☐ pass	☐ nonpass	☐ pass	☐ nonpass	☐ pass	☐ nonpass	
L02M0 88	Control	Control	CONTROL	CFF-6/01	FAB-6P	☐ pass	☐ nonpass	☐ pass	☐ nonpass	☐ pass	☐ nonpass	
L02M0 89	Control	Control	CONTROL	CFF-6M/01	FAB-6P	☐ pass	☐ nonpass	☐ pass	☐ nonpass	☐ pass	☐ nonpass	
L02M0 90	Control	Control	CONTROL	JF-6/01	FAB-6P	☐ pass	☐ nonpass	☐ pass	☐ nonpass	☐ pass	☐ nonpass	

Jardine Engineering Company Limited
Energy & Building Technology Division.

Testing Table For Krungsri Rama 3 KSRO Detector Loop 2

Device Address	Module Type	Type Code	Flash Scan Type	Custom Label	Extended Label	Alarm Tested		Anunciator Tested		Module Status		Remark
L02D0 31	Smoke(Photo)	PHOTO	DZA-6-31		FAB-3P	☐ pass	☐ nonpass	☐ pass	☐ nonpass	☐ pass	☐ nonpass	
L02D0 32	Smoke(Photo)	PHOTO	DZA-8-32		FAB_1	☐ pass	☐ nonpass	☐ pass	☐ nonpass	☐ pass	☐ nonpass	
L02D0 33	Smoke(Photo)	PHOTO	DZA-6M-33		FAB_1	☐ pass	☐ nonpass	☐ pass	☐ nonpass	☐ pass	☐ nonpass	
L02D0 34	Smoke(Photo)	PHOTO	DZA-6M-34		FAB_1	☐ pass	☐ nonpass	☐ pass	☐ nonpass	☐ pass	☐ nonpass	
L02D0 35	Smoke(Photo)	PHOTO	DZA-6M-35			☐ pass	☐ nonpass	☐ pass	☐ nonpass	☐ pass	☐ nonpass	
L02D0 36	Smoke(Photo)	PHOTO	DZA-7-36			☐ pass	☐ nonpass	☐ pass	☐ nonpass	☐ pass	☐ nonpass	
L02D0 37	Smoke(Photo)	PHOTO	DZA-7-37		FAB_B2	☐ pass	☐ nonpass	☐ pass	☐ nonpass	☐ pass	☐ nonpass	
L02D0 38	Smoke(Photo)	PHOTO	DZA-7-38		FAB_B2	☐ pass	☐ nonpass	☐ pass	☐ nonpass	☐ pass	☐ nonpass	
L02D0 39	Smoke(Photo)	PHOTO	DZA-7-39		FAB_B2	☐ pass	☐ nonpass	☐ pass	☐ nonpass	☐ pass	☐ nonpass	
L02D0 40	Smoke(Photo)	PHOTO	DZA-7-40		FAB_B1	☐ pass	☐ nonpass	☐ pass	☐ nonpass	☐ pass	☐ nonpass	
L02D0 41	Smoke(Photo)	PHOTO	DZA-7-41		FAB_1	☐ pass	☐ nonpass	☐ pass	☐ nonpass	☐ pass	☐ nonpass	
L02D0 42	Smoke(Photo)	PHOTO	DZA-7-42		FAB_1	☐ pass	☐ nonpass	☐ pass	☐ nonpass	☐ pass	☐ nonpass	
L02D0 43	Smoke(Photo)	PHOTO	DZA-8-43		FAB_2	☐ pass	☐ nonpass	☐ pass	☐ nonpass	☐ pass	☐ nonpass	
L02D0 44	Smoke(Photo)	PHOTO	DZA-8-44		FAB_3P	☐ pass	☐ nonpass	☐ pass	☐ nonpass	☐ pass	☐ nonpass	
L02D0 45	Smoke(Photo)	PHOTO	DZA-8-45		FAB_3	☐ pass	☐ nonpass	☐ pass	☐ nonpass	☐ pass	☐ nonpass	
L02D0 46	Smoke(Photo)	PHOTO	DZA-8-46			☐ pass	☐ nonpass	☐ pass	☐ nonpass	☐ pass	☐ nonpass	
L02D0 47	Smoke(Photo)	PHOTO	DZA-8-47			☐ pass	☐ nonpass	☐ pass	☐ nonpass	☐ pass	☐ nonpass	
L02D0 48	Smoke(Photo)	PHOTO	DZA-8-48			☐ pass	☐ nonpass	☐ pass	☐ nonpass	☐ pass	☐ nonpass	
L02D0 49	Smoke(Photo)	PHOTO	DZA-8-49			☐ pass	☐ nonpass	☐ pass	☐ nonpass	☐ pass	☐ nonpass	
L02D0 50	Smoke(Photo)	PHOTO	DZA-9-50			☑ pass	☐ nonpass	☑ pass	☐ nonpass	☑ pass	☐ nonpass	06/19/2025
L02D0 51	Smoke(Photo)	PHOTO	DZA-9-51		FAB_B2	☑ pass	☐ nonpass	☑ pass	☐ nonpass	☑ pass	☐ nonpass	06/19/2025
L02D0 52	Smoke(Photo)	PHOTO	DZA-9-52		FAB_B2	☑ pass	☐ nonpass	☑ pass	☐ nonpass	☑ pass	☐ nonpass	06/19/2025
L02D0 53	Smoke(Photo)	PHOTO	DZA-9-53		FAB_B2	☑ pass	☐ nonpass	☑ pass	☐ nonpass	☑ pass	☐ nonpass	06/19/2025
L02D0 54	Smoke(Photo)	PHOTO	DZA-9-54		FAB_B1	☑ pass	☐ nonpass	☑ pass	☐ nonpass	☑ pass	☐ nonpass	06/19/2025
L02D0 55	Smoke(Photo)	PHOTO	DZA-9-55		FAB_1	☑ pass	☐ nonpass	☑ pass	☐ nonpass	☑ pass	☐ nonpass	06/19/2025
L02D0 56	Smoke(Photo)	PHOTO	DZA-9-56		FAB_1	☑ pass	☐ nonpass	☑ pass	☐ nonpass	☑ pass	☐ nonpass	06/19/2025
L02D0 57	Smoke(Photo)	PHOTO	DZA-9-57		FAB_2	☑ pass	☐ nonpass	☑ pass	☐ nonpass	☑ pass	☐ nonpass	06/19/2025
L02D0 58	Smoke(Photo)	PHOTO	DZA-9-58		FAB_3P	☑ pass	☐ nonpass	☑ pass	☐ nonpass	☑ pass	☐ nonpass	06/19/2025
L02D0 59	Smoke(Photo)	PHOTO	DZA-9-59			☑ pass	☐ nonpass	☑ pass	☐ nonpass	☑ pass	☐ nonpass	06/19/2025
L02D0 60												

Jardine Engineering Company Limited
Energy & Building Technology Division.

Testing Table For Krungsri Rama 3 KSRO Module Loop 2 N 11

Device Address	Module Type	Type Code	Flash Scan Type	Custom Label	Extended Label	Alarm Tested		Anunciator Tested		Module Status		Remark
L02M0 151	Monitor	Track Superv	MINIDUAL MONITOR	SSZ-7/01	FAB-7	☐ pass	☐ nonpass	☐ pass	☐ nonpass	☐ pass	☐ nonpass	
L02M0 152	Monitor	Track Superv	MINIDUAL MONITOR	SSZ-8/01	FAB-8	☐ pass	☐ nonpass	☐ pass	☐ nonpass	☐ pass	☐ nonpass	
L02M0 153	Monitor	Track Superv	MINIDUAL MONITOR	SSZ-9/01	FAB-8_1	☐ pass	☐ nonpass	☐ pass	☐ nonpass	☑ pass	☐ nonpass	06/19/2025
L02M0 154	Monitor	Track Superv	MINIDUAL MONITOR	SSZ-4/02	FAB-4	☐ pass	☐ nonpass	☐ pass	☐ nonpass	☑ pass	☐ nonpass	02/12/2025
L02M0 155	Monitor	Track Superv	MINIDUAL MONITOR	SSZ-4/10	FAB-4	☐ pass	☐ nonpass	☐ pass	☐ nonpass	☑ pass	☐ nonpass	02/12/2025
L02M0 156	Monitor	Track Superv	MINIDUAL MONITOR	SSZ-4/03	FAB-4	☐ pass	☐ nonpass	☐ pass	☐ nonpass	☑ pass	☐ nonpass	02/12/2025
L02M0 157	Monitor	Track Superv	MINIDUAL MONITOR	SSZ-4/04	FAB-4	☐ pass	☐ nonpass	☐ pass	☐ nonpass	☑ pass	☐ nonpass	02/12/2025
L02M0 158	Monitor	Track Superv	MINIDUAL MONITOR	SSZ-4/05	FAB-4	☐ pass	☐ nonpass	☐ pass	☐ nonpass	☑ pass	☐ nonpass	02/12/2025
L02M0 159	Monitor	Track Superv	MINIDUAL MONITOR	SSZ-4/06	FAB-4	☐ pass	☐ nonpass	☐ pass	☐ nonpass	☑ pass	☐ nonpass	02/12/2025

Jardine Engineering Company Limited
Energy & Building Technology Division.

Testing Table For Krungsri Rama 3 KSRO Module Loop 3 N 11

Device Address	Module Type	Type Code	Flash Scan Type	Custom Label	Extended Label	Alarm Tested		Anunciator Tested		Module Status		Remark
L03M00 1	Monitor	Smoke Conven	ZONE MONITOR	D2-10/01	FAB-10_1	☑ pass	☐ nonpass	☑ pass	☐ nonpass	☑ pass	☐ nonpass	02/12/2025
L03M00 2	Monitor	Smoke Conven	ZONE MONITOR	D2-10/02	FAB-10_1	☑ pass	☐ nonpass	☑ pass	☐ nonpass	☑ pass	☐ nonpass	02/12/2025
L03M00 3	Monitor	Smoke Conven	ZONE MONITOR	D2-10/03	FAB-10_1	☑ pass	☐ nonpass	☑ pass	☐ nonpass	☑ pass	☐ nonpass	02/12/2025
L03M00 4	Monitor	Smoke Conven	ZONE MONITOR	D2-10/04	FAB-10_1	☑ pass	☐ nonpass	☑ pass	☐ nonpass	☑ pass	☐ nonpass	02/12/2025
L03M00 5	Monitor	Smoke Conven	ZONE MONITOR	D2-11/01	FAB-11_1	☑ pass	☐ nonpass	☑ pass	☐ nonpass	☑ pass	☐ nonpass	02/11/2025
L03M00 6	Monitor	Smoke Conven	ZONE MONITOR	D2-11/02	FAB-11_1	☐ pass	☐ nonpass	☐ pass	☐ nonpass	☐ pass	☐ nonpass	Smoke zone ที่ทดี่ ปลิ
L03M00 7	Monitor	Smoke Conven	ZONE MONITOR	D2-11/03	FAB-11_1	☑ pass	☐ nonpass	☑ pass	☐ nonpass	☑ pass	☐ nonpass	02/11/2025
L03M00 8	Monitor	Smoke Conven	ZONE MONITOR	D2-11/04	FAB-11_1	☑ pass	☐ nonpass	☑ pass	☐ nonpass	☑ pass	☐ nonpass	02/11/2025
L03M00 9	Monitor	Smoke Conven	ZONE MONITOR	D2-11/05	FAB-11_1	☑ pass	☐ nonpass	☑ pass	☐ nonpass	☑ pass	☐ nonpass	02/11/2025
L03M0 10	Monitor	Smoke Conven	ZONE MONITOR	D2-11M/01	FAB-11_1	☐ pass	☐ nonpass	☐ pass	☐ nonpass	☐ pass	☐ nonpass	
L03M0 11	Monitor	Smoke Conven	ZONE MONITOR	D2-11M/02	FAB-11_1	☐ pass	☐ nonpass	☐ pass	☐ nonpass	☐ pass	☐ nonpass	
L03M0 12	Monitor	Smoke Conven	ZONE MONITOR	D2-12/01	FAB-12	☐ pass	☐ nonpass	☐ pass	☐ nonpass	☐ pass	☐ nonpass	
L03M0 13	Monitor	Smoke Conven	ZONE MONITOR	D2-12/02	FAB-12	☐ pass	☐ nonpass	☐ pass	☐ nonpass	☐ pass	☐ nonpass	
L03M0 14	Monitor	Smoke Conven	ZONE MONITOR	D2-12/03	FAB-12	☐ pass	☐ nonpass	☐ pass	☐ nonpass	☐ pass	☐ nonpass	
L03M0 15	Monitor	Smoke Conven	ZONE MONITOR	D2-12/04	FAB-12	☐ pass	☐ nonpass	☐ pass	☐ nonpass	☐ pass	☐ nonpass	
L03M0 16	Monitor	Smoke Conven	ZONE MONITOR	D2-BT1/2	FAB-12	☐ pass	☐ nonpass	☐ pass	☐ nonpass	☐ pass	☐ nonpass	
L03M0 17	Monitor	Smoke Conven	ZONE MONITOR	D2-BT2/3	FAB-12	☐ pass	☐ nonpass	☐ pass	☐ nonpass	☐ pass	☐ nonpass	
L03M0 18	Monitor	Smoke Conven	ZONE MONITOR	D2-12A/01	FAB-12A	☐ pass	☐ nonpass	☐ pass	☐ nonpass	☐ pass	☐ nonpass	
L03M0 19	Monitor	Smoke Conven	ZONE MONITOR	D2-12A/02	FAB-12A	☐ pass	☐ nonpass	☐ pass	☐ nonpass	☐ pass	☐ nonpass	
L03M0 20	Monitor	Smoke Conven	ZONE MONITOR	D2-12A/03	FAB-12A	☐ pass	☐ nonpass	☐ pass	☐ nonpass	☐ pass	☐ nonpass	
L03M0 21	Monitor	Smoke Conven	ZONE MONITOR	D2-12A/04	FAB-12A	☐ pass	☐ nonpass	☐ pass	☐ nonpass	☐ pass	☐ nonpass	
L03M0 22	Monitor	Smoke Conven	ZONE MONITOR	D2-14/01	FAB-14	☑ pass	☐ nonpass	☑ pass	☐ nonpass	☑ pass	☐ nonpass	06/18/2025
L03M0 23	Monitor	Smoke Conven	ZONE MONITOR	D2-14/02	FAB-14	☑ pass	☐ nonpass	☑ pass	☐ nonpass	☑ pass	☐ nonpass	06/18/2025
L03M0 24	Monitor	Smoke Conven	ZONE MONITOR	D2-14/03	FAB-14	☐ pass	☑ nonpass	☑ pass	☐ nonpass	☑ pass	☐ nonpass	Smoke ที่ทดี่ 9,11 ไม่มีปัญหาครบ
												Heat ขึ้นครบไม่ Alarm
L03M0 25	Monitor	Smoke Conven	ZONE MONITOR	D2-14/04	FAB-14	☑ pass	☐ nonpass	☑ pass	☐ nonpass	☑ pass	☐ nonpass	06/18/2025
L03M0 26	Monitor	Smoke Conven	ZONE MONITOR	D2-15/01	FAB-15	☑ pass	☐ nonpass	☑ pass	☐ nonpass	☑ pass	☐ nonpass	06/18/2025
L03M0 27	Monitor	Smoke Conven	ZONE MONITOR	D2-15/02	FAB-15	☑ pass	☐ nonpass	☑ pass	☐ nonpass	☑ pass	☐ nonpass	06/18/2025
L03M0 28	Monitor	Smoke Conven	ZONE MONITOR	D2-15/03	FAB-15	☑ pass	☐ nonpass	☑ pass	☐ nonpass	☑ pass	☐ nonpass	Smoke ที่ทดี่ 3 ไม่มีปัญหาครบ
L03M0 29	Monitor	Smoke Conven	ZONE MONITOR	D2-15/04	FAB-15	☑ pass	☐ nonpass	☑ pass	☐ nonpass	☑ pass	☐ nonpass	06/18/2025
L03M0 30	Monitor	Smoke Conven	ZONE MONITOR	D2-11M/03		☐ pass	☐ nonpass	☐ pass	☐ nonpass	☐ pass	☐ nonpass	

Jardine Engineering Company Limited
Energy & Building Technology Division.

Testing Table For Krungsri Rama 3 KSRO Detector Loop 2

Device Address	Module Type	Type Code	Flash Scan Type	Custom Label	Extended Label	Alarm Tested		Anunciator Tested		Module Status		Remark
L02D00 1	Smoke(Photo)	PHOTO	DZA-4-1		FAB_B2	☑ pass	☐ nonpass	☑ pass	☐ nonpass	☑ pass	☐ nonpass	02/12/2025
L02D00 2	Smoke(Photo)	PHOTO	DZA-4-2		FAB_B2	☑ pass	☐ nonpass	☑ pass	☐ nonpass	☑ pass	☐ nonpass	02/12/2025
L02D00 3	Smoke(Photo)	PHOTO	DZA-4-3		FAB_B2	☑ pass	☐ nonpass	☑ pass	☐ nonpass	☑ pass	☐ nonpass	02/12/2025
L02D00 4	Smoke(Photo)	PHOTO	DZA-4-4		FAB_B2	☑ pass	☐ nonpass	☑ pass	☐ nonpass	☑ pass	☐ nonpass	02/12/2025
L02D00 5	Smoke(Photo)	PHOTO	DZA-4-5		FAB_B2	☑ pass	☐ nonpass	☑ pass	☐ nonpass	☑ pass	☐ nonpass	02/12/2025
L02D00 6	Smoke(Photo)	PHOTO	DZA-4-6		FAB_B2	☑ pass	☐ nonpass	☑ pass	☐ nonpass	☑ pass	☐ nonpass	02/12/2025
L02D00 7	Smoke(Photo)	PHOTO	DZA-4-7		FAB_B2	☑ pass	☐ nonpass	☑ pass	☐ nonpass	☑ pass	☐ nonpass	02/12/2025
L02D00 8	Smoke(Photo)	PHOTO	DZA-4-8		FAB_B1	☑ pass	☐ nonpass	☑ pass	☐ nonpass	☑ pass	☐ nonpass	03/12/2025
L02D00 9	Smoke(Photo)	PHOTO	DZA-4-9		FAB_B1	☑ pass	☐ nonpass	☑ pass	☐ nonpass	☑ pass	☐ nonpass	03/12/2025
L02D0 10	Smoke(Photo)	PHOTO	DZA-4M-10		FAB_B1	☑ pass	☐ nonpass	☑ pass	☐ nonpass	☑ pass	☐ nonpass	03/12/2025
L02D0 11	Smoke(Photo)	PHOTO	DZA-4M-11		FAB_1	☑ pass	☐ nonpass	☑ pass	☐ nonpass	☑ pass	☐ nonpass	02/12/2025
L02D0 12	Smoke(Photo)	PHOTO	DZA-4M-12		FAB_1	☑ pass	☐ nonpass	☑ pass	☐ nonpass	☑ pass	☐ nonpass	02/12/2025
L02D0 13	Smoke(Photo)	PHOTO	DZA-5-13		FAB_1	☐ pass	☐ nonpass	☐ pass	☐ nonpass	☐ pass	☐ nonpass	
L02D0 14	Smoke(Photo)	PHOTO	DZA-5-14		FAB_1	☐ pass	☐ nonpass	☐ pass	☐ nonpass	☐ pass	☐ nonpass	
L02D0 15	Smoke(Photo)	PHOTO	DZA-5-15		FAB_1	☐ pass	☐ nonpass	☐ pass	☐ nonpass	☐ pass	☐ nonpass	
L02D0 16	Smoke(Photo)	PHOTO	DZA-5-16		FAB_1	☐ pass	☐ nonpass	☐ pass	☐ nonpass			
L02D0 17	Smoke(Photo)	PHOTO	DZA-5-17		FAB_2	☐ pass	☐ nonpass	☐ pass	☐ nonpass	☐ pass	☐ nonpass	
L02D0 18	Smoke(Photo)	PHOTO	DZA-5-18		FAB_2P	☐ pass	☐ nonpass	☐ pass	☐ nonpass	☐ pass	☐ nonpass	
L02D0 19	Smoke(Photo)	PHOTO	DZA-5-19		FAB_2P	☐ pass	☐ nonpass	☐ pass	☐ nonpass	☐ pass	☐ nonpass	
L02D0 20	Smoke(Photo)	PHOTO	DZA-5-20		FAB_2P	☐ pass	☐ nonpass	☐ pass	☐ nonpass	☐ pass	☐ nonpass	
L02D0 21	Smoke(Photo)	PHOTO	DZA-5-21		FAB_2P	☐ pass	☐ nonpass	☐ pass	☐ nonpass	☐ pass	☐ nonpass	
L02D0 22	Smoke(Photo)	PHOTO	DZA-5M-22		FAB_3	☐ pass	☐ nonpass	☐ pass	☐ nonpass	☐ pass	☐ nonpass	
L02D0 23	Smoke(Photo)	PHOTO	DZA-5M-23		FAB_3	☐ pass	☐ nonpass	☐ pass	☐ nonpass	☐ pass	☐ nonpass	
L02D0 24	Smoke(Photo)	PHOTO	DZA-5M-24		FAB_3	☐ pass	☐ nonpass	☐ pass	☐ nonpass			
L02D0 25	Smoke(Photo)	PHOTO	DZA-6-25		FAB_3	☐ pass	☐ nonpass	☐ pass	☐ nonpass	☐ pass	☐ nonpass	
L02D0 26	Smoke(Photo)	PHOTO	DZA-6-26		FAB-3P	☐ pass	☐ nonpass	☐ pass	☐ nonpass	☐ pass	☐ nonpass	
L02D0 27	Smoke(Photo)	PHOTO	DZA-6-27		FAB-3P	☐ pass	☐ nonpass	☐ pass	☐ nonpass	☐ pass	☐ nonpass	
L02D0 28	Smoke(Photo)	PHOTO	DZA-6-28		FAB-3P	☐ pass	☐ nonpass	☐ pass	☐ nonpass	☐ pass	☐ nonpass	
L02D0 29	Smoke(Photo)	PHOTO	DZA-6-29		FAB-3P	☐ pass	☐ nonpass	☐ pass	☐ nonpass	☐ pass	☐ nonpass	
L02D0 30	Smoke(Photo)	PHOTO	DZA-6-30		FAB-3P	☐ pass	☐ nonpass	☐ pass	☐ nonpass	☐ pass	☐ nonpass	

Jardine Engineering Company Limited
Energy & Building Technology Division.

Testing Table For Krungsri Rama 3 KSRO Module Loop 3 N 11

Device Address	Module Type	Type Code	Flash Scan Type	Custom Label	Extended Label	Alarm Tested		Annunciator Tested		Module Status		Remark
L03M0 89	Control	Telephone	CONTROL	TZ-11/01	FAB-11_1	☐ pass	☐ nonpass	☐ pass	☐ nonpass	☑ pass	☐ nonpass	02/11/2025
L03M0 100	Control	Telephone	CONTROL	TZ-12/01	FAB-12	☐ pass	☐ nonpass	☐ pass	☐ nonpass	☐ pass	☐ nonpass	
L03M0 101	Control	Telephone	CONTROL	TZ-FML1/2	FAB-12	☐ pass	☐ nonpass	☐ pass	☐ nonpass	☐ pass	☐ nonpass	
L03M0 102	Control	Telephone	CONTROL	TZ-BT1/2	FAB-12	☐ pass	☐ nonpass	☐ pass	☐ nonpass	☐ pass	☐ nonpass	
L03M0 103	Control	Telephone	CONTROL	TZ-BT2/2	FAB-12	☐ pass	☐ nonpass	☐ pass	☐ nonpass	☐ pass	☐ nonpass	
L03M0 104	Control	Telephone	CONTROL	TZ-12A/01	FAB-12A	☐ pass	☐ nonpass	☐ pass	☐ nonpass	☐ pass	☐ nonpass	
L03M0 105	Control	Telephone	CONTROL	TZ-14/01	FAB-14	☐ pass	☐ nonpass	☐ pass	☐ nonpass	☑ pass	☐ nonpass	06/18/2025
L03M0 106	Control	Telephone	CONTROL	TZ-15/01	FAB-15	☐ pass	☐ nonpass	☐ pass	☐ nonpass	☑ pass	☐ nonpass	06/18/2025
L03M0 110	Monitor	Monitor	MINIDUAL MONITOR	MZ-10/01	FAB-10_1	☑ pass	☐ nonpass	☑ pass	☐ nonpass	☑ pass	☐ nonpass	02/12/2025
L03M0 111	Monitor	Monitor	MINIDUAL MONITOR	MZ-11/01	FAB-11_1	☑ pass	☐ nonpass	☑ pass	☐ nonpass	☑ pass	☐ nonpass	02/11/2025
L03M0 112	Monitor	Monitor	MINIDUAL MONITOR	MZ-11M/01	FAB-11_1	☐ pass	☐ nonpass	☐ pass	☐ nonpass	☐ pass	☐ nonpass	
L03M0 113	Monitor	Monitor	MINIDUAL MONITOR	MZ-12/01	FAB-12	☐ pass	☐ nonpass	☐ pass	☐ nonpass	☐ pass	☐ nonpass	
L03M0 114	Monitor	Monitor	MINIDUAL MONITOR	MZ-13/01	FAB-13	☐ pass	☐ nonpass	☐ pass	☐ nonpass	☐ pass	☐ nonpass	
L03M0 115	Monitor	Monitor	MINIDUAL MONITOR	MZ-14/01	FAB-14	☑ pass	☐ nonpass	☑ pass	☐ nonpass	☑ pass	☐ nonpass	06/18/2025
L03M0 116	Monitor	Monitor	MINIDUAL MONITOR	MZ-15/01	FAB-15	☑ pass	☐ nonpass	☑ pass	☐ nonpass	☑ pass	☐ nonpass	06/18/2025
L03M0 117	Monitor	Monitor	MINIDUAL MONITOR	NOV-10/02	FAB-10/1	☑ pass	☐ nonpass	☑ pass	☐ nonpass	☑ pass	☐ nonpass	02/12/2025
L03M0 118	Monitor	Monitor	MINIDUAL MONITOR	NOV-11/02	FAB-11/1	☑ pass	☐ nonpass	☑ pass	☐ nonpass	☑ pass	☐ nonpass	02/11/2025
L03M0 120	Monitor	Monitor	MINIDUAL MONITOR	BEZ-11/01	FAB-11_1	☐ pass	☐ nonpass	☐ pass	☐ nonpass	☑ pass	☐ nonpass	#ระดับต่ำ
L03M0 121	Monitor	Monitor	MINIDUAL MONITOR	BEZ-11/02	FAB-11_1	☐ pass	☐ nonpass	☐ pass	☐ nonpass	☑ pass	☐ nonpass	#ระดับต่ำ
L03M0 123	Monitor	Monitor	MINIDUAL MONITOR	NOV-11/03		☑ pass	☐ nonpass	☑ pass	☐ nonpass	☑ pass	☐ nonpass	02/11/2025
L03M0 124	Monitor	Monitor	MINIDUAL MONITOR	NOV-11/04		☑ pass	☐ nonpass	☑ pass	☐ nonpass	☑ pass	☐ nonpass	02/11/2025
L03M0 125	Monitor	Waterflow	MINIDUAL MONITOR	FSZ-10/01	FAB-10_1	☐ pass	☐ nonpass	☐ pass	☐ nonpass	☑ pass	☐ nonpass	02/12/2025
L03M0 126	Monitor	Waterflow	MINIDUAL MONITOR	FSZ-11/01	FAB-11_1	☐ pass	☐ nonpass	☐ pass	☐ nonpass	☑ pass	☐ nonpass	02/11/2025
L03M0 127	Monitor	Waterflow	MINIDUAL MONITOR	FSZ-11M/01	FAB-11_1	☐ pass	☐ nonpass	☐ pass	☐ nonpass	☐ pass	☐ nonpass	
L03M0 128	Monitor	Waterflow	MINIDUAL MONITOR	FSZ-12/01	FAB-12	☐ pass	☐ nonpass	☐ pass	☐ nonpass	☐ pass	☐ nonpass	
L03M0 129	Monitor	Waterflow	MINIDUAL MONITOR	FSZ-13/01	FAB-13	☐ pass	☐ nonpass	☐ pass	☐ nonpass	☐ pass	☐ nonpass	
L03M0 130	Monitor	Waterflow	MINIDUAL MONITOR	FSZ-14/01	FAB-14	☐ pass	☐ nonpass	☐ pass	☐ nonpass	☑ pass	☐ nonpass	06/18/2025
L03M0 131	Monitor	Waterflow	MINIDUAL MONITOR	FSZ-15/01	FAB-15	☐ pass	☐ nonpass	☐ pass	☐ nonpass	☑ pass	☐ nonpass	06/18/2025
L03M0 135	Monitor	Track Superv	MINIDUAL MONITOR	SSZ-10/01	FAB-10_1	☐ pass	☐ nonpass	☐ pass	☐ nonpass	☑ pass	☐ nonpass	02/12/2025
L03M0 136	Monitor	Track Superv	MINIDUAL MONITOR	SSZ-11/01	FAB-11_1	☐ pass	☐ nonpass	☐ pass	☐ nonpass	☑ pass	☐ nonpass	02/11/2025

Jardine Engineering Company Limited
Energy & Building Technology Division.

Testing Table For Krungsri Rama 3 KSRO Module Loop 3 N 11

Device Address	Module Type	Type Code	Flash Scan Type	Custom Label	Extended Label	Alarm Tested		Annunciator Tested		Module Status		Remark
L03M0 31	Monitor	Smoke Comen	ZONE MONITOR	DZ-11M/04		☐ pass	☐ nonpass	☐ pass	☐ nonpass	☐ pass	☐ nonpass	
L03M0 33	Control	Control	CONTROL	ST2-10/01	FAB-10_1	☐ pass	☐ nonpass	☐ pass	☐ nonpass	☑ pass	☐ nonpass	02/11/2025
L03M0 34	Control	Control	CONTROL	ST2-11/01	FAB-11_1	☐ pass	☐ nonpass	☐ pass	☐ nonpass	☑ pass	☐ nonpass	02/11/2025
L03M0 35	Control	Control	CONTROL	ST2-11M/01	FAB-11_1	☐ pass	☐ nonpass	☐ pass	☐ nonpass	☑ pass	☐ nonpass	02/11/2025
L03M0 36	Control	Control	CONTROL	ST2-12/01	FAB-12	☐ pass	☐ nonpass	☐ pass	☐ nonpass	☐ pass	☐ nonpass	
L03M0 37	Control	Control	CONTROL	ST2-FML1/2	FAB-12	☐ pass	☐ nonpass	☐ pass	☐ nonpass	☐ pass	☐ nonpass	
L03M0 38	Control	Control	CONTROL	ST2-12A/01	FAB-12A	☐ pass	☐ nonpass	☐ pass	☐ nonpass	☐ pass	☐ nonpass	
L03M0 39	Control	Control	CONTROL	ST2-14/01	FAB-14	☐ pass	☐ nonpass	☐ pass	☐ nonpass	☐ pass	☐ nonpass	
L03M0 40	Control	Control	CONTROL	ST2-15/01	FAB-15	☐ pass	☐ nonpass	☐ pass	☐ nonpass	☐ pass	☐ nonpass	
L03M0 44	Control	Speaker	CONTROL	SP2-10/01	FAB-10_1	☐ pass	☐ nonpass	☐ pass	☐ nonpass	☑ pass	☐ nonpass	02/11/2025
L03M0 45	Control	Speaker	CONTROL	SP2-11/01	FAB-11_1	☐ pass	☐ nonpass	☐ pass	☐ nonpass	☑ pass	☐ nonpass	02/11/2025
L03M0 46	Control	Speaker	CONTROL	SP2-11M/01	FAB-11_1	☐ pass	☐ nonpass	☐ pass	☐ nonpass	☐ pass	☐ nonpass	
L03M0 47	Control	Speaker	CONTROL	SP2-12/01	FAB-12	☐ pass	☐ nonpass	☐ pass	☐ nonpass	☐ pass	☐ nonpass	
L03M0 48	Control	Speaker	CONTROL	SP2-FML1/2	FAB-12	☐ pass	☐ nonpass	☐ pass	☐ nonpass	☐ pass	☐ nonpass	
L03M0 49	Control	Speaker	CONTROL	SP2-12A/01	FAB-13	☐ pass	☐ nonpass	☐ pass	☐ nonpass	☐ pass	☐ nonpass	
L03M0 50	Control	Speaker	CONTROL	SP2-14/01	FAB-14	☐ pass	☐ nonpass	☐ pass	☐ nonpass	☑ pass	☐ nonpass	06/18/2025
L03M0 51	Control	Speaker	CONTROL	SP2-15/01	FAB-15	☐ pass	☐ nonpass	☐ pass	☐ nonpass	☑ pass	☐ nonpass	06/18/2025
L03M0 55	Control	Control	CONTROL	ACC-10/01	FAB-10_2	☐ pass	☐ nonpass	☐ pass	☐ nonpass	☑ pass	☐ nonpass	02/11/2025
L03M0 56	Control	Control	CONTROL	AHU-10/01	FAB-10_2	☐ pass	☐ nonpass	☐ pass	☐ nonpass	☑ pass	☐ nonpass	02/11/2025
L03M0 57	Control	Control	CONTROL	AHU-10/02	FAB-10_2	☐ pass	☐ nonpass	☐ pass	☐ nonpass	☑ pass	☐ nonpass	02/11/2025
L03M0 58	Control	Control	CONTROL	EX-10/01	FAB-10_2	☐ pass	☐ nonpass	☐ pass	☐ nonpass	☑ pass	☐ nonpass	02/11/2025
L03M0 59	Control	Control	CONTROL	EX-10/02	FAB-10_2	☐ pass	☐ nonpass	☐ pass	☐ nonpass	☑ pass	☐ nonpass	02/11/2025
L03M0 60	Control	Control	CONTROL	EX-10/03	FAB-10_2	☐ pass	☐ nonpass	☐ pass	☐ nonpass	☑ pass	☐ nonpass	02/11/2025
L03M0 61	Control	Control	CONTROL	EX-10/04	FAB-10_2	☐ pass	☐ nonpass	☐ pass	☐ nonpass	☑ pass	☐ nonpass	02/11/2025
L03M0 62	Control	Control	CONTROL	FCU-10/01	FAB-10_2	☐ pass	☐ nonpass	☐ pass	☐ nonpass	☑ pass	☐ nonpass	02/11/2025
L03M0 63	Control	Control	CONTROL	FCU-10/02	FAB-10_2	☐ pass	☐ nonpass	☐ pass	☐ nonpass	☑ pass	☐ nonpass	02/11/2025
L03M0 64	Control	Control	CONTROL	PAU-10/01	FAB-10_2	☐ pass	☐ nonpass	☐ pass	☐ nonpass	☑ pass	☐ nonpass	02/11/2025
L03M0 65	Control	Control	CONTROL	GEN-10/01	FAB-10_2	☐ pass	☐ nonpass	☐ pass	☐ nonpass	☑ pass	☐ nonpass	02/11/2025
L03M0 66	Control	Control	CONTROL	ACC-11/01	FAB-11_1	☐ pass	☐ nonpass	☐ pass	☐ nonpass	☑ pass	☐ nonpass	02/11/2025
L03M0 67	Control	Control	CONTROL	ACC-11M/01	FAB-11_1	☐ pass	☐ nonpass	☐ pass	☐ nonpass	☐ pass	☐ nonpass	

Jardine Engineering Company Limited
Energy & Building Technology Division.

Testing Table For Krungsri Rama 3 KSRO Module Loop 3 N 11

Device Address	Module Type	Type Code	Flash Scan Type	Custom Label	Extended Label	Alarm Tested		Annunciator Tested		Module Status		Remark
L03M0 137	Monitor	Track Superv	MINIDUAL MONITOR	SSZ-11M/01	FAB-11_1	☐ pass	☐ nonpass	☐ pass	☐ nonpass	☐ pass	☐ nonpass	
L03M0 138	Monitor	Track Superv	MINIDUAL MONITOR	SSZ-12/01	FAB-12	☐ pass	☐ nonpass	☐ pass	☐ nonpass	☐ pass	☐ nonpass	
L03M0 139	Monitor	Track Superv	MINIDUAL MONITOR	SSZ-13/01	FAB-13	☐ pass	☐ nonpass	☐ pass	☐ nonpass	☐ pass	☐ nonpass	
L03M0 140	Monitor	Track Superv	MINIDUAL MONITOR	SSZ-14/01	FAB-14	☐ pass	☐ nonpass	☐ pass	☐ nonpass	☑ pass	☐ nonpass	06/18/2025
L03M0 141	Monitor	Track Superv	MINIDUAL MONITOR	SSZ-15/01	FAB-15	☐ pass	☐ nonpass	☐ pass	☐ nonpass	☑ pass	☐ nonpass	06/18/2025
L03M0 142	Monitor	Track Superv	MINIDUAL MONITOR	SSZ-13/02		☐ pass	☐ nonpass	☐ pass	☐ nonpass	☐ pass	☐ nonpass	
L03M0 143	Monitor	Track Superv	MINIDUAL MONITOR	SSZ-13/03		☐ pass	☐ nonpass	☐ pass	☐ nonpass	☐ pass	☐ nonpass	
L03M0 144	Monitor	Track Superv	MINIDUAL MONITOR	SSZ-13/04		☐ pass	☐ nonpass	☐ pass	☐ nonpass	☐ pass	☐ nonpass	
L03M0 145	Monitor	Track Superv	MINIDUAL MONITOR	NOV-10/01	FAB-10_1	☐ pass	☐ nonpass	☐ pass	☐ nonpass	☑ pass	☐ nonpass	02/12/2025
L03M0 146	Monitor	Track Superv	MINIDUAL MONITOR	NOV-11/01	FAB-11_1	☐ pass	☐ nonpass	☐ pass	☐ nonpass	☑ pass	☐ nonpass	02/11/2025
L03M0 147	Monitor	Track Superv	MINIDUAL MONITOR	SSZ-13/05		☐ pass	☐ nonpass	☐ pass	☐ nonpass	☐ pass	☐ nonpass	
L03M0 148	Monitor	Track Superv	MINIDUAL MONITOR	SSZ-13/06		☐ pass	☐ nonpass	☐ pass	☐ nonpass	☐ pass	☐ nonpass	
L03M0 149	Control	Control	CONTROL	DPZ-10/01		☐ pass	☐ nonpass	☐ pass	☐ nonpass	☐ pass	☐ nonpass	
L03M0 150	Control	Control	CONTROL	DPZ-12/01		☐ pass	☐ nonpass	☐ pass	☐ nonpass	☐ pass	☐ nonpass	
L03M0 151	Control	Control	CONTROL	DPZ-13/01		☐ pass	☐ nonpass	☐ pass	☐ nonpass	☑ pass	☐ nonpass	06/18/2025
L03M0 152	Control	Control	CONTROL	DPZ-14/01		☐ pass	☐ nonpass	☐ pass	☐ nonpass	☑ pass	☐ nonpass	06/18/2025
L03M0 153	Control	Control	CONTROL	DPZ-15/01		☐ pass	☐ nonpass	☐ pass	☐ nonpass	☐ pass	☐ nonpass	
L03M0 155	Monitor	Power Monitr	PS MON	MONITER GENERAL		☐ pass	☐ nonpass	☐ pass	☐ nonpass	☐ pass	☐ nonpass	
L03M0 156	Monitor	Power Monitr	PS MON	MONITOR AC FAIL		☐ pass	☐ nonpass	☐ pass	☐ nonpass	☐ pass	☐ nonpass	
L03M0 157	Monitor	Power Monitr	PS MON	MONITOR BATTERY		☐ pass	☐ nonpass	☐ pass	☐ nonpass	☐ pass	☐ nonpass	
L03M0 158	Monitor	Power Monitr	PS MON	MONITOR EARTH FAULT		☐ pass	☐ nonpass	☐ pass	☐ nonpass	☐ pass	☐ nonpass	
L03M0 159	Monitor	Power Monitr	PS MON	MONITOR CHARGER FAUL		☐ pass	☐ nonpass	☐ pass	☐ nonpass	☐ pass	☐ nonpass	

Jardine Engineering Company Limited
Energy & Building Technology Division.

Testing Table For Krungsri Rama 3 KSRO Module Loop 3 N 11

Device Address	Module Type	Type Code	Flash Scan Type	Custom Label	Extended Label	Alarm Tested		Annunciator Tested		Module Status		Remark
L03M0 68	Control	Control	CONTROL	PF-11/01	FAB-11_2	☐ pass	☐ nonpass	☐ pass	☐ nonpass	☑ pass	☐ nonpass	02/11/2025
L03M0 69	Control	Control	CONTROL	PF-11/02	FAB-11_2	☐ pass	☐ nonpass	☐ pass	☐ nonpass	☑ pass	☐ nonpass	02/11/2025
L03M0 70	Control	Control	CONTROL	PF-11/03	FAB-11_2	☐ pass	☐ nonpass	☐ pass	☐ nonpass	☑ pass	☐ nonpass	02/11/2025
L03M0 71	Control	Control	CONTROL	AHU-11M/01	FAB-11_2	☐ pass	☐ nonpass	☐ pass	☐ nonpass	☐ pass	☐ nonpass	
L03M0 72	Control	Control	CONTROL	AHU-11M/02	FAB-11_2	☐ pass	☐ nonpass	☐ pass	☐ nonpass	☐ pass	☐ nonpass	
L03M0 73	Control	Control	CONTROL	AHU-11M/03	FAB-11_2	☐ pass	☐ nonpass	☐ pass	☐ nonpass	☐ pass	☐ nonpass	
L03M0 74	Control	Control	CONTROL	AHU-11M/04	FAB-11_2	☐ pass	☐ nonpass	☐ pass	☐ nonpass	☐ pass	☐ nonpass	
L03M0 75	Control	Control	CONTROL	PAU-11M/01	FAB-11_2	☐ pass	☐ nonpass	☐ pass	☐ nonpass	☐ pass	☐ nonpass	
L03M0 76	Control	Control	CONTROL	PAU-11M/02	FAB-11_2	☐ pass	☐ nonpass	☐ pass	☐ nonpass	☐ pass	☐ nonpass	
L03M0 77	Control	Control	CONTROL	BMF-11M/01	FAB-11_2	☐ pass	☐ nonpass	☐ pass	☐ nonpass	☐ pass	☐ nonpass	
L03M0 78	Control	Control	CONTROL	EL-11M/01	FAB-11_2	☐ pass	☐ nonpass	☐ pass	☐ nonpass	☐ pass	☐ nonpass	
L03M0 79	Control	Control	CONTROL	EL-11M/02	FAB-11_2	☐ pass	☐ nonpass	☐ pass	☐ nonpass	☐ pass	☐ nonpass	
L03M0 80	Control	Control	CONTROL	EL-11M/03	FAB-11_2	☐ pass	☐ nonpass	☐ pass	☐ nonpass	☐ pass	☐ nonpass	
L03M0 81	Control	Control	CONTROL	EL-11M/04	FAB-11_2	☐ pass	☐ nonpass	☐ pass	☐ nonpass	☐ pass	☐ nonpass	
L03M0 82	Control	Control	CONTROL	EL-11M/05	FAB-11_2	☐ pass	☐ nonpass	☐ pass	☐ nonpass	☐ pass	☐ nonpass	
L03M0 83	Control	Control	CONTROL	ACC-12/01	FAB-12	☐ pass	☐ nonpass	☐ pass	☐ nonpass	☐ pass	☐ nonpass	
L03M0 84	Control	Control	CONTROL	AHU-12/01	FAB-12	☐ pass	☐ nonpass	☐ pass	☐ nonpass	☐ pass	☐ nonpass	
L03M0 85	Control	Control	CONTROL	AHU-12/02	FAB-12	☐ pass	☐ nonpass	☐ pass	☐ nonpass	☐ pass	☐ nonpass	
L03M0 86	Control	Control	CONTROL	ACC-12A/01	FAB-12A	☐ pass	☐ nonpass	☐ pass	☐ nonpass	☐ pass	☐ nonpass	
L03M0 87	Control	Control	CONTROL	AHU-12A/01	FAB-12A	☐ pass	☐ nonpass	☐ pass	☐ nonpass	☐ pass	☐ nonpass	
L03M0 88	Control	Control	CONTROL	AHU-12A/02	FAB-12A	☐ pass	☐ nonpass	☐ pass	☐ nonpass	☐ pass	☐ nonpass	
L03M0 89	Control	Control	CONTROL	ACC-14/01	FAB-14	☐ pass	☐ nonpass	☐ pass	☐ nonpass	☑ pass	☐ nonpass	06/18/2025
L03M0 90	Control	Control	CONTROL	AHU-14/01	FAB-14	☐ pass	☐ nonpass	☐ pass	☐ nonpass	☑ pass	☐ nonpass	06/18/2025
L03M0 91	Control	Control	CONTROL	AHU-14/02	FAB-14	☐ pass	☐ nonpass	☐ pass	☐ nonpass	☑ pass	☐ nonpass	06/18/2025
L03M0 92	Control	Control	CONTROL	ACC-15/01	FAB-15	☐ pass	☐ nonpass	☐ pass	☐ nonpass	☑ pass	☐ nonpass	06/18/2025
L03M0 93	Control	Control	CONTROL	AHU-15/01	FAB-15	☐ pass	☐ nonpass	☐ pass	☐ nonpass	☑ pass	☐ nonpass	06/18/2025
L03M0 94	Control	Control	CONTROL	AHU-15/02	FAB-15	☐ pass	☐ nonpass	☐ pass	☐ nonpass	☑ pass	☐ nonpass	06/18/2025
L03M0 95	Control	Control	CONTROL	SH-AV.Z-10/01	FAB-10_2	☐ pass	☐ nonpass	☐ pass	☐ nonpass	☐ pass	☐ nonpass	
L03M0 97	Control	Control	CONTROL	PF-11M/02	FAB-11	☐ pass	☐ nonpass	☐ pass	☐ nonpass	☐ pass	☐ nonpass	
L03M0 98	Control	Telephone	CONTROL	TZ-10/01	FAB-10_1	☐ pass	☐ nonpass	☐ pass	☐ nonpass	☑ pass	☐ nonpass	02/11/2025

Jardine Engineering Company Limited
Energy & Building Technology Division.

Testing Table For Krungsri Rama 3 KSRO Detector Loop 3

Device Address	Module Type	Type Code	Flash Scan Type	Custom Label	Extended Label	Alarm Tested		Annunciator Tested		Module Status		Remark
						☐ pass	☐ nonpass	☐ pass	☐ nonpass	☐ pass	☐ nonpass	
L03D0 61	Smoke(Photo)	PHOTO	DZA-12A-61			☐ pass	☐ nonpass	☐ pass	☐ nonpass	☐ pass	☐ nonpass	
L03D0 62	Smoke(Photo)	PHOTO	DZA-12A-62		FAB_B2	☐ pass	☐ nonpass	☐ pass	☐ nonpass	☐ pass	☐ nonpass	
L03D0 63	Smoke(Photo)	PHOTO	DZA-12A-63		FAB_B2	☐ pass	☐ nonpass	☐ pass	☐ nonpass	☐ pass	☐ nonpass	
L03D0 64	Smoke(Photo)	PHOTO	DZA-12A-64		FAB_B1	☐ pass	☐ nonpass	☐ pass	☐ nonpass	☐ pass	☐ nonpass	
L03D0 65	Smoke(Photo)	PHOTO	DZA-14-65		FAB_B1	☑ pass	☐ nonpass	☑ pass	☐ nonpass	☑ pass	☐ nonpass	06/18/2025
L03D0 66	Smoke(Photo)	PHOTO	DZA-14-66		FAB_B1	☑ pass	☐ nonpass	☑ pass	☐ nonpass	☑ pass	☐ nonpass	06/18/2025
L03D0 67	Smoke(Photo)	PHOTO	DZA-14-67		FAB_B1	☑ pass	☐ nonpass	☑ pass	☐ nonpass	☑ pass	☐ nonpass	06/18/2025
L03D0 68	Smoke(Photo)	PHOTO	DZA-14-68		FAB_B1	☑ pass	☐ nonpass	☑ pass	☐ nonpass	☑ pass	☐ nonpass	06/18/2025
L03D0 69	Smoke(Photo)	PHOTO	DZA-14-69		FAB_B1	☑ pass	☐ nonpass	☑ pass	☐ nonpass	☑ pass	☐ nonpass	06/18/2025
L03D0 70	Smoke(Photo)	PHOTO	DZA-14-70		FAB_B1	☑ pass	☐ nonpass	☑ pass	☐ nonpass	☑ pass	☐ nonpass	06/18/2025
L03D0 71	Smoke(Photo)	PHOTO	DZA-15-71		FAB_B1	☑ pass	☐ nonpass	☑ pass	☐ nonpass	☑ pass	☐ nonpass	06/18/2025
L03D0 72	Smoke(Photo)	PHOTO	DZA-15-72		FAB_B1	☑ pass	☐ nonpass	☑ pass	☐ nonpass	☑ pass	☐ nonpass	06/18/2025
L03D0 73	Smoke(Photo)	PHOTO	DZA-15-73		FAB_B1	☑ pass	☐ nonpass	☑ pass	☐ nonpass	☑ pass	☐ nonpass	06/18/2025
L03D0 74	Smoke(Photo)	PHOTO	DZA-15-74		FAB_1	☑ pass	☐ nonpass	☑ pass	☐ nonpass	☑ pass	☐ nonpass	06/18/2025
L03D0 75	Smoke(Photo)	PHOTO	DZA-15-75		FAB_1	☑ pass	☐ nonpass	☑ pass	☐ nonpass	☑ pass	☐ nonpass	06/18/2025
L03D0 76	Smoke(Photo)	PHOTO	DZA-15-76		FAB_1	☑ pass	☐ nonpass	☑ pass	☐ nonpass	☑ pass	☐ nonpass	06/18/2025
L03D0 77	Smoke(Photo)	PHOTO	DZA-15-77		FAB_1	☑ pass	☐ nonpass	☑ pass	☐ nonpass	☑ pass	☐ nonpass	06/18/2025
L03D0 78	Smoke(Photo)	PHOTO	DZA-14-78		FAB_B1	☑ pass	☐ nonpass	☑ pass	☐ nonpass	☑ pass	☐ nonpass	06/18/2025
L03D0 79	Smoke(Photo)	PHOTO	Detector L03D079			☐ pass	☐ nonpass	☐ pass	☐ nonpass	☐ pass	☐ nonpass	

Jardine Engineering Company Limited
Energy & Building Technology Division.

Testing Table For Krungsri Rama 3 KSRO Detector Loop 3

Device Address	Module Type	Type Code	Flash Scan Type	Custom Label	Extended Label	Alarm Tested		Annunciator Tested		Module Status		Remark
L03D00 1	Smoke(Photo)	PHOTO	DZA-10-1			☑ pass	☐ nonpass	☑ pass	☐ nonpass	☑ pass	☐ nonpass	02/12/2025
L03D00 2	Smoke(Photo)	PHOTO	DZA-10-2			☑ pass	☐ nonpass	☑ pass	☐ nonpass	☑ pass	☐ nonpass	02/12/2025
L03D00 3	Smoke(Photo)	PHOTO	DZA-10-3			☑ pass	☐ nonpass	☑ pass	☐ nonpass	☑ pass	☐ nonpass	02/12/2025
L03D00 4	Smoke(Photo)	PHOTO	DZA-10-4			☑ pass	☐ nonpass	☑ pass	☐ nonpass	☑ pass	☐ nonpass	02/12/2025
L03D00 5	Smoke(Photo)	PHOTO	DZA-10-5			☑ pass	☐ nonpass	☑ pass	☐ nonpass	☑ pass	☐ nonpass	02/12/2025
L03D00 6	Smoke(Photo)	PHOTO	DZA-10-6			☑ pass	☐ nonpass	☑ pass	☐ nonpass	☑ pass	☐ nonpass	02/12/2025
L03D00 7	Smoke(Photo)	PHOTO	DZA-10-7			☑ pass	☐ nonpass	☑ pass	☐ nonpass	☑ pass	☐ nonpass	02/12/2025
L03D00 8	Smoke(Photo)	PHOTO	DZA-10-8			☑ pass	☐ nonpass	☑ pass	☐ nonpass	☑ pass	☐ nonpass	02/12/2025
L03D00 9	Smoke(Photo)	PHOTO	DZA-10-9			☑ pass	☐ nonpass	☑ pass	☐ nonpass	☑ pass	☐ nonpass	02/12/2025
L03D0 10	Smoke(Photo)	PHOTO	DZA-10-10			☑ pass	☐ nonpass	☑ pass	☐ nonpass	☑ pass	☐ nonpass	02/12/2025
L03D0 11	Smoke(Photo)	PHOTO	DZA-10-11			☑ pass	☐ nonpass	☑ pass	☐ nonpass	☑ pass	☐ nonpass	02/12/2025
L03D0 12	Smoke(Photo)	PHOTO	DZA-10-12			☑ pass	☐ nonpass	☑ pass	☐ nonpass	☑ pass	☐ nonpass	02/12/2025
L03D0 13	Smoke(Photo)	PHOTO	DZA-10-13			☑ pass	☐ nonpass	☑ pass	☐ nonpass	☑ pass	☐ nonpass	02/12/2025
L03D0 14	Smoke(Photo)	PHOTO	DZA-10-14			☑ pass	☐ nonpass	☑ pass	☐ nonpass	☑ pass	☐ nonpass	02/12/2025
L03D0 15	Smoke(Photo)	PHOTO	DZA-10-15			☑ pass	☐ nonpass	☑ pass	☐ nonpass	☑ pass	☐ nonpass	02/12/2025
L03D0 16	Smoke(Photo)	PHOTO	DZA-10-16			☑ pass	☐ nonpass	☑ pass	☐ nonpass	☑ pass	☐ nonpass	02/12/2025
L03D0 17	Smoke(Photo)	PHOTO	DZA-10-17			☑ pass	☐ nonpass	☑ pass	☐ nonpass	☑ pass	☐ nonpass	02/12/2025
L03D0 18	Smoke(Photo)	PHOTO	DZA-10-18			☑ pass	☐ nonpass	☑ pass	☐ nonpass	☑ pass	☐ nonpass	02/12/2025
L03D0 19	Smoke(Photo)	PHOTO	DZA-10-19			☑ pass	☐ nonpass	☑ pass	☐ nonpass	☑ pass	☐ nonpass	02/12/2025
L03D0 20	Smoke(Photo)	PHOTO	DZA-10-20			☑ pass	☐ nonpass	☑ pass	☐ nonpass	☑ pass	☐ nonpass	02/12/2025
L03D0 21	Smoke(Photo)	PHOTO	DZA-10-21			☑ pass	☐ nonpass	☑ pass	☐ nonpass	☑ pass	☐ nonpass	02/12/2025
L03D0 22	Smoke(Photo)	PHOTO	DZA-10-22			☑ pass	☐ nonpass	☑ pass	☐ nonpass	☑ pass	☐ nonpass	02/12/2025
L03D0 23	Smoke(Photo)	PHOTO	DZA-10-23			☑ pass	☐ nonpass	☑ pass	☐ nonpass	☑ pass	☐ nonpass	02/12/2025
L03D0 24	Smoke(Photo)	PHOTO	DZA-10-24			☑ pass	☐ nonpass	☑ pass	☐ nonpass	☑ pass	☐ nonpass	02/12/2025
L03D0 25	Smoke(Photo)	PHOTO	DZA-10-25			☑ pass	☐ nonpass	☑ pass	☐ nonpass	☑ pass	☐ nonpass	02/12/2025
L03D0 26	Smoke(Photo)	PHOTO	DZA-10-26			☑ pass	☐ nonpass	☑ pass	☐ nonpass	☑ pass	☐ nonpass	02/12/2025
L03D0 27	Smoke(Photo)	PHOTO	DZA-10-27			☑ pass	☐ nonpass	☑ pass	☐ nonpass	☑ pass	☐ nonpass	02/12/2025
L03D0 28	Smoke(Photo)	PHOTO	DZA-10-28			☑ pass	☐ nonpass	☑ pass	☐ nonpass	☑ pass	☐ nonpass	02/12/2025
L03D0 29	Smoke(Photo)	PHOTO	DZA-10-29			☑ pass	☐ nonpass	☑ pass	☐ nonpass	☑ pass	☐ nonpass	02/12/2025
L03D0 30	Smoke(Photo)	PHOTO	DZA-11-30			☑ pass	☐ nonpass	☑ pass	☐ nonpass	☑ pass	☐ nonpass	02/12/2025

Jardine Engineering Company Limited
Energy & Building Technology Division.

Testing Table For Krungsri Rama 3 KSRO Module Loop 4 N 11

Device Address	Module Type	Type Code	Flash Scan Type	Custom Label	Extended Label	Alarm Tested		Annunciator Tested		Module Status		Remark
L04M00 1	Monitor	Smoke Conven	ZONE MONITOR	DZ-16/01	FAB-16	☑ pass	☐ nonpass	☑ pass	☐ nonpass	☑ pass	☐ nonpass	02/11/2025
L04M00 2	Monitor	Smoke Conven	ZONE MONITOR	DZ-16/02	FAB-16	☑ pass	☐ nonpass	☑ pass	☐ nonpass	☑ pass	☐ nonpass	02/11/2025
L04M00 3	Monitor	Smoke Conven	ZONE MONITOR	DZ-16/03	FAB-16	☑ pass	☐ nonpass	☑ pass	☐ nonpass	☑ pass	☐ nonpass	Smoke ตัวที่ 10 ไม่มีรูปภาพ
L04M00 4	Monitor	Smoke Conven	ZONE MONITOR	DZ-16/04	FAB-16	☑ pass	☐ nonpass	☑ pass	☐ nonpass	☑ pass	☐ nonpass	02/11/2025
L04M00 5	Monitor	Smoke Conven	ZONE MONITOR	DZ-17/01	FAB-17	☐ pass	☐ nonpass	☐ pass	☐ nonpass	☐ pass	☐ nonpass	
L04M00 6	Monitor	Smoke Conven	ZONE MONITOR	DZ-17/02	FAB-17	☐ pass	☐ nonpass	☐ pass	☐ nonpass	☐ pass	☐ nonpass	
L04M00 7	Monitor	Smoke Conven	ZONE MONITOR	DZ-17/03	FAB-17	☐ pass	☐ nonpass	☐ pass	☐ nonpass	☐ pass	☐ nonpass	
L04M00 8	Monitor	Smoke Conven	ZONE MONITOR	DZ-17/04	FAB-17	☐ pass	☐ nonpass	☐ pass	☐ nonpass	☐ pass	☐ nonpass	
L04M00 9	Monitor	Smoke Conven	ZONE MONITOR	DZ-18/01	FAB-18	☐ pass	☐ nonpass	☐ pass	☐ nonpass	☐ pass	☐ nonpass	
L04M0 10	Monitor	Smoke Conven	ZONE MONITOR	DZ-18/02	FAB-18	☐ pass	☐ nonpass	☐ pass	☐ nonpass	☐ pass	☐ nonpass	
L04M0 11	Monitor	Smoke Conven	ZONE MONITOR	DZ-18/03	FAB-18	☐ pass	☐ nonpass	☐ pass	☐ nonpass	☐ pass	☐ nonpass	
L04M0 12	Monitor	Smoke Conven	ZONE MONITOR	DZ-18/04	FAB-18	☐ pass	☐ nonpass	☐ pass	☐ nonpass	☐ pass	☐ nonpass	
L04M0 13	Monitor	Smoke Conven	ZONE MONITOR	DZ-19/01	FAB-19	☐ pass	☐ nonpass	☐ pass	☐ nonpass	☐ pass	☐ nonpass	
L04M0 14	Monitor	Smoke Conven	ZONE MONITOR	DZ-19/02	FAB-19	☐ pass	☐ nonpass	☐ pass	☐ nonpass	☐ pass	☐ nonpass	
L04M0 15	Monitor	Smoke Conven	ZONE MONITOR	DZ-19/03	FAB-19	☐ pass	☐ nonpass	☐ pass	☐ nonpass	☐ pass	☐ nonpass	
L04M0 16	Monitor	Smoke Conven	ZONE MONITOR	DZ-19/04	FAB-19	☐ pass	☐ nonpass	☐ pass	☐ nonpass	☐ pass	☐ nonpass	
L04M0 17	Monitor	Smoke Conven	ZONE MONITOR	DZ-20/01	FAB-20	☑ pass	☐ nonpass	☑ pass	☐ nonpass	☑ pass	☐ nonpass	02/13/2025
L04M0 18	Monitor	Smoke Conven	ZONE MONITOR	DZ-20/02	FAB-20	☑ pass	☐ nonpass	☑ pass	☐ nonpass	☑ pass	☐ nonpass	02/13/2025
L04M0 19	Monitor	Smoke Conven	ZONE MONITOR	DZ-20/03	FAB-20	☑ pass	☐ nonpass	☑ pass	☐ nonpass	☑ pass	☐ nonpass	02/13/2025
L04M0 20	Monitor	Smoke Conven	ZONE MONITOR	DZ-20/04	FAB-20	☑ pass	☐ nonpass	☑ pass	☐ nonpass	☑ pass	☐ nonpass	02/13/2025
L04M0 21	Monitor	Smoke Conven	ZONE MONITOR	DZ-21/01	FAB-21	☑ pass	☐ nonpass	☑ pass	☐ nonpass	☑ pass	☐ nonpass	06/17/2025
L04M0 22	Monitor	Smoke Conven	ZONE MONITOR	DZ-21/02	FAB-21	☑ pass	☐ nonpass	☑ pass	☐ nonpass	☑ pass	☐ nonpass	06/17/2025
L04M0 23	Monitor	Smoke Conven	ZONE MONITOR	DZ-21/03	FAB-21	☑ pass	☐ nonpass	☑ pass	☐ nonpass	☑ pass	☐ nonpass	06/17/2025
L04M0 24	Monitor	Smoke Conven	ZONE MONITOR	DZ-21/04	FAB-21	☑ pass	☐ nonpass	☑ pass	☐ nonpass	☑ pass	☐ nonpass	06/17/2025
L04M0 25	Monitor	Smoke Conven	ZONE MONITOR	DZ-22/01	FAB-22	☑ pass	☐ nonpass	☑ pass	☐ nonpass	☑ pass	☐ nonpass	06/17/2025
L04M0 26	Monitor	Smoke Conven	ZONE MONITOR	DZ-22/02	FAB-22	☑ pass	☐ nonpass	☑ pass	☐ nonpass	☑ pass	☐ nonpass	06/17/2025
L04M0 27	Monitor	Smoke Conven	ZONE MONITOR	DZ-22/03	FAB-22	☑ pass	☐ nonpass	☑ pass	☐ nonpass	☑ pass	☐ nonpass	06/17/2025
L04M0 28	Monitor	Smoke Conven	ZONE MONITOR	DZ-22/04	FAB-22	☑ pass	☐ nonpass	☑ pass	☐ nonpass	☑ pass	☐ nonpass	06/17/2025
L04M0 29	Monitor	Smoke Conven	ZONE MONITOR	DZ-22/05	FAB-22	☑ pass	☐ nonpass	☑ pass	☐ nonpass	☑ pass	☐ nonpass	06/17/2025
L04M0 30	Monitor	Smoke Conven	ZONE MONITOR	DZ-22/06	FAB-22	☑ pass	☐ nonpass	☑ pass	☐ nonpass	☑ pass	☐ nonpass	06/17/2025

Jardine Engineering Company Limited
Energy & Building Technology Division.

Testing Table For Krungsri Rama 3 KSRO Detector Loop 3

Device Address	Module Type	Type Code	Flash Scan Type	Custom Label	Extended Label	Alarm Tested		Annunciator Tested		Module Status		Remark
L03D0 31	Smoke(Photo)	PHOTO	DZA-11-31		FAB-3P	☑ pass	☐ nonpass	☑ pass	☐ nonpass	☑ pass	☐ nonpass	02/11/2025
L03D0 32	Smoke(Photo)	PHOTO	DZA-11-32		FAB_1	☑ pass	☐ nonpass	☑ pass	☐ nonpass	☑ pass	☐ nonpass	02/11/2025
L03D0 33	Smoke(Photo)	PHOTO	DZA-11-33		FAB_1	☑ pass	☐ nonpass	☑ pass	☐ nonpass	☑ pass	☐ nonpass	02/11/2025
L03D0 34	Smoke(Photo)	PHOTO	DZA-11-34		FAB_1	☑ pass	☐ nonpass	☑ pass	☐ nonpass	☑ pass	☐ nonpass	02/11/2025
L03D0 35	Smoke(Photo)	PHOTO	DZA-11-35			☑ pass	☐ nonpass	☑ pass	☐ nonpass	☑ pass	☐ nonpass	02/11/2025
L03D0 36	Smoke(Photo)	PHOTO	DZA-11-36			☑ pass	☐ nonpass	☑ pass	☐ nonpass	☑ pass	☐ nonpass	02/11/2025
L03D0 37	Smoke(Photo)	PHOTO	DZA-11-37		FAB_B2	☑ pass	☐ nonpass	☑ pass	☐ nonpass	☑ pass	☐ nonpass	02/11/2025
L03D0 38	Smoke(Photo)	PHOTO	DZA-11-38		FAB_B2	☑ pass	☐ nonpass	☑ pass	☐ nonpass	☑ pass	☐ nonpass	02/11/2025
L03D0 39	Smoke(Photo)	PHOTO	DZA-11-39		FAB_B2	☑ pass	☐ nonpass	☑ pass	☐ nonpass	☑ pass	☐ nonpass	02/11/2025
L03D0 40	Smoke(Photo)	PHOTO	DZA-11-40		FAB_B1	☑ pass	☐ nonpass	☑ pass	☐ nonpass	☑ pass	☐ nonpass	02/11/2025
L03D0 41	Smoke(Photo)	PHOTO	DZA-11-41		FAB_1	☑ pass	☐ nonpass	☑ pass	☐ nonpass	☑ pass	☐ nonpass	02/11/2025
L03D0 42	Smoke(Photo)	PHOTO	DZA-11-42		FAB_1	☑ pass	☐ nonpass	☑ pass	☐ nonpass	☑ pass	☐ nonpass	02/11/2025
L03D0 43	Smoke(Photo)	PHOTO	DZA-11-43		FAB_2	☑ pass	☐ nonpass	☑ pass	☐ nonpass	☑ pass	☐ nonpass	02/11/2025
L03D0 44	Smoke(Photo)	PHOTO	DZA-11-44		FAB_2P	☑ pass	☐ nonpass	☑ pass	☐ nonpass	☑ pass	☐ nonpass	02/11/2025
L03D0 45	Smoke(Photo)	PHOTO	DZA-11-45		FAB_3	☑ pass	☐ nonpass	☑ pass	☐ nonpass	☑ pass	☐ nonpass	02/11/2025
L03D0 46	Smoke(Photo)	PHOTO	DZA-11M-46			☐ pass	☐ nonpass	☐ pass	☐ nonpass	☐ pass	☐ nonpass	
L03D0 47	Smoke(Photo)	PHOTO	DZA-11M-47			☐ pass	☐ nonpass	☐ pass	☐ nonpass	☐ pass	☐ nonpass	
L03D0 48	Smoke(Photo)	PHOTO	DZA-11M-48			☐ pass	☐ nonpass	☐ pass	☐ nonpass	☐ pass	☐ nonpass	
L03D0 49	Smoke(Photo)	PHOTO	DZA-11M-49			☐ pass	☐ nonpass	☐ pass	☐ nonpass	☐ pass	☐ nonpass	
L03D0 50	Smoke(Photo)	PHOTO	DZA-11M-50			☐ pass	☐ nonpass	☐ pass	☐ nonpass	☐ pass	☐ nonpass	
L03D0 51	Smoke(Photo)	PHOTO	DZA-11M-51		FAB_B2	☐ pass	☐ nonpass	☐ pass	☐ nonpass	☐ pass	☐ nonpass	
L03D0 52	Smoke(Photo)	PHOTO	DZA-11M-52		FAB_B2	☐ pass	☐ nonpass	☐ pass	☐ nonpass	☐ pass	☐ nonpass	
L03D0 53	Smoke(Photo)	PHOTO	DZA-12-53		FAB_B2	☐ pass	☐ nonpass	☐ pass	☐ nonpass	☐ pass	☐ nonpass	
L03D0 54	Smoke(Photo)	PHOTO	DZA-12-54		FAB_B1	☐ pass	☐ nonpass	☐ pass	☐ nonpass	☐ pass	☐ nonpass	
L03D0 55	Smoke(Photo)	PHOTO	DZA-12-55		FAB_1	☐ pass	☐ nonpass	☐ pass	☐ nonpass	☐ pass	☐ nonpass	
L03D0 56	Smoke(Photo)	PHOTO	DZA-12-56		FAB_1	☐ pass	☐ nonpass	☐ pass	☐ nonpass	☐ pass	☐ nonpass	
L03D0 57	Smoke(Photo)	PHOTO	DZA-12-57		FAB_2	☐ pass	☐ nonpass	☐ pass	☐ nonpass	☐ pass	☐ nonpass	
L03D0 58	Smoke(Photo)	PHOTO	DZA-12-58		FAB_2P	☐ pass	☐ nonpass	☐ pass	☐ nonpass	☐ pass	☐ nonpass	
L03D0 59	Smoke(Photo)	PHOTO	DZA-12A-59			☐ pass	☐ nonpass	☐ pass	☐ nonpass	☐ pass	☐ nonpass	
L03D0 60	Smoke(Photo)	PHOTO	DZA-12A-60			☐ pass	☐ nonpass	☐ pass	☐ nonpass	☐ pass	☐ nonpass	

Jardine Engineering Company Limited
Energy & Building Technology Division.

Testing Table For Krungsri Rama 3 KSRO Module Loop 4 N 11

Device Address	Module Type	Type Code	Flash Scan Type	Custom Label	Extended Label	Alarm Tested		Annunciator Tested		Module Status		Remark
L04M0 92	Control	Control	CONTROL	EL-RH06	FAB-23_2	☐ pass	☐ nonpass	☐ pass	☐ nonpass	☐ pass	☐ nonpass	
L04M0 93	Control	Control	CONTROL	EL-RH07	FAB-23_2	☐ pass	☐ nonpass	☐ pass	☐ nonpass	☐ pass	☐ nonpass	
L04M0 94	Control	Control	CONTROL	EL-RH08	FAB-23_2	☐ pass	☐ nonpass	☐ pass	☐ nonpass	☐ pass	☐ nonpass	
L04M0 95	Control	Control	CONTROL	BHAV.2-21/01	FZB-21	☐ pass	☐ nonpass	☐ pass	☐ nonpass	☐ pass	☐ nonpass	
L04M0 96	Control	Control	CONTROL	FIRST FA-OUT(DATA)		☐ pass	☐ nonpass	☐ pass	☐ nonpass	☐ pass	☐ nonpass	
L04M0 97	Control	Control	CONTROL	GENERAL FA-OUT(DATA)		☐ pass	☐ nonpass	☐ pass	☐ nonpass	☐ pass	☐ nonpass	
L04M0 98	Control	Telephone	CONTROL	TZ-16/01	FAB-16	☐ pass	☐ nonpass	☐ pass	☐ nonpass	☐ pass	☐ nonpass	
L04M0 99	Control	Telephone	CONTROL	TZ-17/01	FAB-17	☐ pass	☐ nonpass	☐ pass	☐ nonpass	☐ pass	☐ nonpass	
L04M0 100	Control	Telephone	CONTROL	TZ-18/01	FAB-18	☐ pass	☐ nonpass	☐ pass	☐ nonpass	☐ pass	☐ nonpass	
L04M0 101	Control	Telephone	CONTROL	TZ-19/01	FAB-19	☐ pass	☐ nonpass	☐ pass	☐ nonpass	☐ pass	☐ nonpass	
L04M0 102	Control	Telephone	CONTROL	TZ-20/01	FAB-20	☐ pass	☐ nonpass	☐ pass	☐ nonpass	☑ pass	☐ nonpass	02/13/2025
L04M0 103	Control	Telephone	CONTROL	TZ-21/01	FAB-21	☐ pass	☐ nonpass	☐ pass	☐ nonpass	☑ pass	☐ nonpass	06/17/2025
L04M0 104	Control	Telephone	CONTROL	TZ-22/01	FAB-22	☐ pass	☐ nonpass	☐ pass	☐ nonpass	☑ pass	☐ nonpass	06/17/2025
L04M0 105	Control	Telephone	CONTROL	TZ-RH01	FAB-23_1	☐ pass	☐ nonpass	☐ pass	☐ nonpass	☐ pass	☐ nonpass	
L04M0 106	Control	Control	CONTROL	SOUND-301(CONTACT)		☐ pass	☐ nonpass	☐ pass	☐ nonpass	☐ pass	☐ nonpass	
L04M0 107	Control	Speaker	CONTROL	SOUND-703(SIGNAL)		☐ pass	☐ nonpass	☐ pass	☐ nonpass	☐ pass	☐ nonpass	
L04M0 109	Monitor	Monitor	MINIDUAL MONITOR	MZ-16/01	FAB-16	☐ pass	☐ nonpass	☐ pass	☐ nonpass	☐ pass	☐ nonpass	
L04M0 110	Monitor	Monitor	MINIDUAL MONITOR	MZ-17/01	FAB-17	☐ pass	☐ nonpass	☐ pass	☐ nonpass	☐ pass	☐ nonpass	
L04M0 111	Monitor	Monitor	MINIDUAL MONITOR	MZ-18/01	FAB-18	☐ pass	☐ nonpass	☐ pass	☐ nonpass	☐ pass	☐ nonpass	
L04M0 112	Monitor	Monitor	MINIDUAL MONITOR	MZ-19/01	FAB-19	☐ pass	☐ nonpass	☐ pass	☐ nonpass	☐ pass	☐ nonpass	
L04M0 113	Monitor	Monitor	MINIDUAL MONITOR	MZ-20/01	FAB-20	☑ pass	☐ nonpass	☑ pass	☐ nonpass	☑ pass	☐ nonpass	02/13/2025
L04M0 114	Monitor	Monitor	MINIDUAL MONITOR	MZ-21/01	FAB-21	☑ pass	☐ nonpass	☑ pass	☐ nonpass	☑ pass	☐ nonpass	06/17/2025
L04M0 115	Monitor	Monitor	MINIDUAL MONITOR	MZ-22/01	FAB-22	☑ pass	☐ nonpass	☑ pass	☐ nonpass	☑ pass	☐ nonpass	06/17/2025
L04M0 116	Monitor	Monitor	MINIDUAL MONITOR	MZ-RH01	FAB-23_1	☐ pass	☐ nonpass	☐ pass	☐ nonpass	☐ pass	☐ nonpass	
L04M0 119	Monitor	Waterflow	MINIDUAL MONITOR	FSZ-16/01	FAB-16	☐ pass	☐ nonpass	☐ pass	☐ nonpass	☐ pass	☐ nonpass	
L04M0 120	Monitor	Waterflow	MINIDUAL MONITOR	FSZ-17/01	FAB-17	☐ pass	☐ nonpass	☐ pass	☐ nonpass	☐ pass	☐ nonpass	
L04M0 121	Monitor	Waterflow	MINIDUAL MONITOR	FSZ-18/01	FAB-18	☐ pass	☐ nonpass	☐ pass	☐ nonpass	☐ pass	☐ nonpass	
L04M0 122	Monitor	Waterflow	MINIDUAL MONITOR	FSZ-19/01	FAB-19	☐ pass	☐ nonpass	☐ pass	☐ nonpass	☐ pass	☐ nonpass	
L04M0 123	Monitor	Waterflow	MINIDUAL MONITOR	FSZ-20/01	FAB-20	☐ pass	☐ nonpass	☐ pass	☐ nonpass	☑ pass	☐ nonpass	02/13/2025
L04M0 124	Monitor	Waterflow	MINIDUAL MONITOR	FSZ-21/01	FAB-21	☐ pass	☐ nonpass	☐ pass	☐ nonpass	☑ pass	☐ nonpass	06/17/2025

Jardine Engineering Company Limited
Energy & Building Technology Division.

Testing Table For Krungsri Rama 3 KSRO Module Loop 4 N 11

Device Address	Module Type	Type Code	Flash Scan Type	Custom Label	Extended Label	Alarm Tested		Annunciator Tested		Module Status		Remark
L04M0 31	Monitor	Monitor	MINIDUAL MONITOR	7FL FA-IN(DATA CEN)		☐ pass	☐ nonpass	☐ pass	☐ nonpass	☐ pass	☐ nonpass	
L04M0 32	Monitor	Monitor	MINIDUAL MONITOR	8FL FA-IN(DATA CEN)		☐ pass	☐ nonpass	☐ pass	☐ nonpass	☐ pass	☐ nonpass	
L04M0 33	Monitor	Monitor	MINIDUAL MONITOR	9FL FA-IN(DATA CEN)		☐ pass	☐ nonpass	☐ pass	☐ nonpass	☐ pass	☐ nonpass	
L04M0 34	Control	Control	CONTROL	STZ-16/01	FAB-16	☐ pass	☐ nonpass	☐ pass	☐ nonpass	☐ pass	☐ nonpass	
L04M0 35	Control	Control	CONTROL	STZ-17/01	FAB-17	☐ pass	☐ nonpass	☐ pass	☐ nonpass	☐ pass	☐ nonpass	
L04M0 36	Control	Control	CONTROL	STZ-18/01	FAB-18	☐ pass	☐ nonpass	☐ pass	☐ nonpass	☐ pass	☐ nonpass	
L04M0 37	Control	Control	CONTROL	STZ-19/01	FAB-19	☐ pass	☐ nonpass	☐ pass	☐ nonpass	☐ pass	☐ nonpass	
L04M0 38	Control	Control	CONTROL	STZ-20/01	FAB-20	☐ pass	☐ nonpass	☐ pass	☐ nonpass	☑ pass	☐ nonpass	02/13/2025
L04M0 39	Control	Control	CONTROL	STZ-21/01	FAB-21	☐ pass	☐ nonpass	☐ pass	☐ nonpass	☑ pass	☐ nonpass	06/17/2025
L04M0 40	Control	Control	CONTROL	STZ-22/01	FAB-22	☐ pass	☐ nonpass	☐ pass	☐ nonpass	☑ pass	☐ nonpass	06/17/2025
L04M0 41	Control	Control	CONTROL	STZ-RH01	FAB-23_1	☐ pass	☐ nonpass	☐ pass	☐ nonpass	☐ pass	☐ nonpass	
L04M0 42	Control	Control	CONTROL	7FL FA-OUT(DATA CEN)		☐ pass	☐ nonpass	☐ pass	☐ nonpass	☐ pass	☐ nonpass	
L04M0 43	Control	Control	CONTROL	8FL FA-OUT(DATA CEN)		☐ pass	☐ nonpass	☐ pass	☐ nonpass	☐ pass	☐ nonpass	
L04M0 44	Control	Control	CONTROL	9FL FA-OUT(DATA CEN)		☐ pass	☐ nonpass	☐ pass	☐ nonpass	☐ pass	☐ nonpass	
L04M0 45	Control	Speaker	CONTROL	SPZ-16/01	FAB-16	☐ pass	☐ nonpass	☐ pass	☐ nonpass	☐ pass	☐ nonpass	
L04M0 46	Control	Speaker	CONTROL	SPZ-17/01	FAB-17	☐ pass	☐ nonpass	☐ pass	☐ nonpass	☐ pass	☐ nonpass	
L04M0 47	Control	Speaker	CONTROL	SPZ-18/01	FAB-18	☐ pass	☐ nonpass	☐ pass	☐ nonpass	☐ pass	☐ nonpass	
L04M0 48	Control	Speaker	CONTROL	SPZ-19/01	FAB-19	☐ pass	☐ nonpass	☐ pass	☐ nonpass	☐ pass	☐ nonpass	
L04M0 49	Control	Speaker	CONTROL	SPZ-20/01	FAB-20	☐ pass	☐ nonpass	☐ pass	☐ nonpass	☑ pass	☐ nonpass	02/13/2025
L04M0 50	Control	Speaker	CONTROL	SPZ-21/01	FAB-21	☐ pass	☐ nonpass	☐ pass	☐ nonpass	☑ pass	☐ nonpass	06/17/2025
L04M0 51	Control	Speaker	CONTROL	SPZ-22/01	FAB-22	☐ pass	☐ nonpass	☐ pass	☐ nonpass	☑ pass	☐ nonpass	06/17/2025
L04M0 52	Control	Speaker	CONTROL	SPZ-RH01	FAB-23_1	☐ pass	☐ nonpass	☐ pass	☐ nonpass	☐ pass	☐ nonpass	
L04M0 53	Monitor	Monitor	MINIDUAL MONITOR	FIRST FA-IN(DATA)		☐ pass	☐ nonpass	☐ pass	☐ nonpass	☐ pass	☐ nonpass	
L04M0 54	Monitor	Monitor	MINIDUAL MONITOR	GENERAL FA-IN(DATA)		☐ pass	☐ nonpass	☐ pass	☐ nonpass	☐ pass	☐ nonpass	
L04M0 56	Control	Control	CONTROL	ACC-16/01	FAB-16	☐ pass	☐ nonpass	☐ pass	☐ nonpass	☑ pass	☐ nonpass	02/11/2025
L04M0 57	Control	Control	CONTROL	AHU-16/01	FAB-16	☐ pass	☐ nonpass	☐ pass	☐ nonpass	☑ pass	☐ nonpass	02/11/2025
L04M0 58	Control	Control	CONTROL	AHU-16/02	FAB-16	☐ pass	☐ nonpass	☐ pass	☐ nonpass	☑ pass	☐ nonpass	02/11/2025
L04M0 59	Control	Control	CONTROL	ACC-17/01	FAB-17	☐ pass	☐ nonpass	☐ pass	☐ nonpass	☐ pass	☐ nonpass	
L04M0 60	Control	Control	CONTROL	AHU-17/01	FAB-17	☐ pass	☐ nonpass	☐ pass	☐ nonpass	☐ pass	☐ nonpass	
L04M0 61	Control	Control	CONTROL	AHU-17/02	FAB-17	☐ pass	☐ nonpass	☐ pass	☐ nonpass	☐ pass	☐ nonpass	

Jardine Engineering Company Limited
Energy & Building Technology Division.

Testing Table For Krungsri Rama 3 KSRO Module Loop 4 N 11

Device Address	Module Type	Type Code	Flash Scan Type	Custom Label	Extended Label	Alarm Tested		Annunciator Tested		Module Status		Remark
L04M0 62	Control	Control	CONTROL	ACC-18/01	FAB-18	☐ pass	☐ nonpass	☐ pass	☐ nonpass	☐ pass	☐ nonpass	
L04M0 63	Control	Control	CONTROL	AHU-18/01	FAB-18	☐ pass	☐ nonpass	☐ pass	☐ nonpass	☐ pass	☐ nonpass	
L04M0 64	Control	Control	CONTROL	AHU-18/02	FAB-18	☐ pass	☐ nonpass	☐ pass	☐ nonpass	☐ pass	☐ nonpass	
L04M0 65	Control	Control	CONTROL	ACC-19/01	FAB-19	☐ pass	☐ nonpass	☐ pass	☐ nonpass	☐ pass	☐ nonpass	
L04M0 66	Control	Control	CONTROL	AHU-19/01	FAB-19	☐ pass	☐ nonpass	☐ pass	☐ nonpass	☐ pass	☐ nonpass	
L04M0 67	Control	Control	CONTROL	AHU-19/02	FAB-19	☐ pass	☐ nonpass	☐ pass	☐ nonpass	☐ pass	☐ nonpass	
L04M0 68	Control	Control	CONTROL	ACC-20/01	FAB-20	☐ pass	☐ nonpass	☐ pass	☐ nonpass	☑ pass	☐ nonpass	02/13/2025
L04M0 69	Control	Control	CONTROL	AHU-20/01	FAB-20	☐ pass	☐ nonpass	☐ pass	☐ nonpass	☑ pass	☐ nonpass	02/13/2025
L04M0 70	Control	Control	CONTROL	AHU-20/02	FAB-20	☐ pass	☐ nonpass	☐ pass	☐ nonpass	☑ pass	☐ nonpass	02/13/2025
L04M0 71	Control	Control	CONTROL	ACC-21/01	FAB-21	☐ pass	☐ nonpass	☐ pass	☐ nonpass	☑ pass	☐ nonpass	06/17/2025
L04M0 72	Control	Control	CONTROL	AHU-21/01	FAB-21	☐ pass	☐ nonpass	☐ pass	☐ nonpass	☑ pass	☐ nonpass	06/17/2025
L04M0 73	Control	Control	CONTROL	AHU-21/02	FAB-21	☐ pass	☐ nonpass	☐ pass	☐ nonpass	☑ pass	☐ nonpass	06/17/2025
L04M0 74	Control	Control	CONTROL	AHU-21/03	FAB-21	☐ pass	☐ nonpass	☐ pass	☐ nonpass	☑ pass	☐ nonpass	06/17/2025
L04M0 75	Control	Control	CONTROL	ACC-22/01	FAB-22	☐ pass	☐ nonpass	☐ pass	☐ nonpass	☑ pass	☐ nonpass	06/17/2025
L04M0 76	Control	Control	CONTROL	AHU-22/01	FAB-22	☐ pass	☐ nonpass	☐ pass	☐ nonpass	☑ pass	☐ nonpass	06/17/2025
L04M0 77	Control	Control	CONTROL	AHU-22/02	FAB-22	☐ pass	☐ nonpass	☐ pass	☐ nonpass	☑ pass	☐ nonpass	06/17/2025
L04M0 78	Control	Control	CONTROL	ACC-RH01	FAB-23_1	☐ pass	☐ nonpass	☐ pass	☐ nonpass	☑ pass	☐ nonpass	02/11/2025
L04M0 79	Control	Control	CONTROL	PAU-RH01	FAB-23_1	☐ pass	☐ nonpass	☐ pass	☐ nonpass	☑ pass	☐ nonpass	02/11/2025
L04M0 80	Control	Control	CONTROL	PAU-RH02	FAB-23_1	☐ pass	☐ nonpass	☐ pass	☐ nonpass	☑ pass	☐ nonpass	02/11/2025
L04M0 81	Control	Control	CONTROL	PAU-RH03	FAB-23_1	☐ pass	☐ nonpass	☐ pass	☐ nonpass	☑ pass	☐ nonpass	02/11/2025
L04M0 82	Control	Control	CONTROL	PAU-RH04	FAB-23_1	☐ pass	☐ nonpass	☐ pass	☐ nonpass	☑ pass	☐ nonpass	02/11/2025
L04M0 83	Control	Control	CONTROL	RF-RH01	FAB-23_1	☐ pass	☐ nonpass	☐ pass	☐ nonpass	☑ pass	☐ nonpass	02/11/2025
L04M0 84	Control	Control	CONTROL	RF-RH02	FAB-23_1	☐ pass	☐ nonpass	☐ pass	☐ nonpass	☑ pass	☐ nonpass	02/11/2025
L04M0 85	Control	Control	CONTROL	SMF-RH01	FAB-23_1	☐ pass	☐ nonpass	☐ pass	☐ nonpass	☑ pass	☐ nonpass	02/11/2025
L04M0 86	Control	Control	CONTROL	PF-RH01	FAB-23_1	☐ pass	☐ nonpass	☐ pass	☐ nonpass	☑ pass	☐ nonpass	02/11/2025
L04M0 87	Control	Control	CONTROL	EL-RH01	FAB-23_2	☐ pass	☐ nonpass	☐ pass	☐ nonpass	☑ pass	☐ nonpass	02/11/2025
L04M0 88	Control	Control	CONTROL	EL-RH02	FAB-23_2	☐ pass	☐ nonpass	☐ pass	☐ nonpass	☑ pass	☐ nonpass	02/11/2025
L04M0 89	Control	Control	CONTROL	EL-RH03	FAB-23_2	☐ pass	☐ nonpass	☐ pass	☐ nonpass	☑ pass	☐ nonpass	02/11/2025
L04M0 90	Control	Control	CONTROL	EL-RH04	FAB-23_2	☐ pass	☐ nonpass	☐ pass	☐ nonpass	☑ pass	☐ nonpass	02/11/2025
L04M0 91	Control	Control	CONTROL	EL-RH05	FAB-23_2	☐ pass	☐ nonpass	☐ pass	☐ nonpass	☑ pass	☐ nonpass	02/11/2025

Jardine Engineering Company Limited
Energy & Building Technology Division.

Testing Table For Krungsri Rama 3 KSRO Module Loop 4 N 11

Device Address	Module Type	Type Code	Flash Scan Type	Custom Label	Extended Label	Alarm Tested		Annunciator Tested		Module Status		Remark
L04M0 125	Monitor	Waterflow	MINIDUAL MONITOR	FSZ-22/01	FAB-22	☐ pass	☐ nonpass	☐ pass	☐ nonpass	☑ pass	☐ nonpass	06/17/2025
L04M0 126	Monitor	Waterflow	MINIDUAL MONITOR	FSZ-RH01	FAB-23_1	☐ pass	☐ nonpass	☐ pass	☐ nonpass	☐ pass	☐ nonpass	
L04M0 130	Monitor	Track Superv	MINIDUAL MONITOR	SSZ-16/01	FAB-16	☐ pass	☐ nonpass	☐ pass	☐ nonpass	☐ pass	☐ nonpass	
L04M0 131	Monitor	Track Superv	MINIDUAL MONITOR	SSZ-17/01	FAB-17	☐ pass	☐ nonpass	☐ pass	☐ nonpass	☐ pass	☐ nonpass	
L04M0 132	Monitor	Track Superv	MINIDUAL MONITOR	SSZ-18/01	FAB-18	☐ pass	☐ nonpass	☐ pass	☐ nonpass	☐ pass	☐ nonpass	
L04M0 133	Monitor	Track Superv	MINIDUAL MONITOR	SSZ-19/01	FAB-19	☐ pass	☐ nonpass	☐ pass	☐ nonpass	☐ pass	☐ nonpass	
L04M0 134	Monitor	Track Superv	MINIDUAL MONITOR	SSZ-20/01	FAB-20	☐ pass	☐ nonpass	☐ pass	☐ nonpass	☑ pass	☐ nonpass	02/13/2025
L04M0 135	Monitor	Track Superv	MINIDUAL MONITOR	SSZ-21/01	FAB-21	☐ pass	☐ nonpass	☐ pass	☐ nonpass	☑ pass	☐ nonpass	06/17/2025
L04M0 136	Monitor	Track Superv	MINIDUAL MONITOR	SSZ-22/01	FAB-22	☐ pass	☐ nonpass	☐ pass	☐ nonpass	☑ pass	☐ nonpass	06/17/2025
L04M0 137	Monitor	Track Superv	MINIDUAL MONITOR	SSZ-RH01	FAB-23_1	☐ pass	☐ nonpass	☐ pass	☐ nonpass	☐ pass	☐ nonpass	
L04M0 138	Monitor	Track Superv	MINIDUAL MONITOR	SSZ-19/02		☐ pass	☐ nonpass	☐ pass	☐ nonpass	☐ pass	☐ nonpass	
L04M0 139	Monitor	Track Superv	MINIDUAL MONITOR	SSZ-18/03		☐ pass	☐ nonpass	☐ pass	☐ nonpass	☐ pass	☐ nonpass	
L04M0 140	Monitor	Track Superv	MINIDUAL MONITOR	SSZ-18/04		☐ pass	☐ nonpass	☐ pass	☐ nonpass	☐ pass	☐ nonpass	
L04M0 141	Monitor	Track Superv	MINIDUAL MONITOR	SSZ-18/05		☐ pass	☐ nonpass	☐ pass	☐ nonpass	☐ pass	☐ nonpass	
L04M0 142	Monitor	Track Superv	MINIDUAL MONITOR	SSZ-18/06		☐ pass	☐ nonpass	☐ pass	☐ nonpass	☐ pass	☐ nonpass	
L04M0 145	Control	Control	CONTROL	DPZ-16/01		☐ pass	☐ nonpass	☐ pass	☐ nonpass	☐ pass	☐ nonpass	
L04M0 146	Control	Control	CONTROL	DPZ-17/01		☐ pass	☐ nonpass	☐ pass	☐ nonpass	☐ pass	☐ nonpass	
L04M0 147	Control	Control	CONTROL	DPZ-18/01		☐ pass	☐ nonpass	☐ pass	☐ nonpass	☐ pass	☐ nonpass	
L04M0 148	Control	Control	CONTROL	DPZ-19/01		☐ pass	☐ nonpass	☐ pass	☐ nonpass	☐ pass	☐ nonpass	
L04M0 149	Control	Control	CONTROL	DPZ-20/01		☐ pass	☐ nonpass	☐ pass	☐ nonpass	☑ pass	☐ nonpass	02/13/2025
L04M0 150	Control	Control	CONTROL	DPZ-21/01		☐ pass	☐ nonpass	☐ pass	☐ nonpass	☑ pass	☐ nonpass	06/17/2025
L04M0 151	Control	Control	CONTROL	DPZ-22/01		☐ pass	☐ nonpass	☐ pass	☐ nonpass	☑ pass	☐ nonpass	06/17/2025

Jardine Engineering Company Limited
Energy & Building Technology Division.

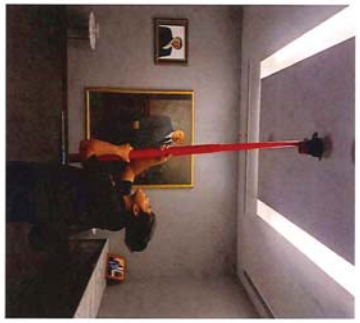

ภาพแสดงตำแหน่งติดตั้ง Smoke Detector

ภาพแสดงตำแหน่งติดตั้ง Smoke Detector

Testing Table For Krungsri Rama 3 KSRO Detector Loop 4

Device Address	Module Type	Type Code	Flash Scan Type	Custom Label	Extended Label	Alarm Tested		Annunciator Tested		Module Status		Remark
L04D00 1	Smoke(Photo)	PHOTO	DZA-16-1		FAB_B2	☐ pass	☐ nonpass	☐ pass	☐ nonpass	☐ pass	☐ nonpass	
L04D00 2	Smoke(Photo)	PHOTO	DZA-16-2		FAB_B2	☐ pass	☐ nonpass	☐ pass	☐ nonpass	☐ pass	☐ nonpass	
L04D00 3	Smoke(Photo)	PHOTO	DZA-16-3		FAB_B2	☐ pass	☐ nonpass	☐ pass	☐ nonpass	☐ pass	☐ nonpass	
L04D00 4	Smoke(Photo)	PHOTO	DZA-16-4		FAB_B2	☐ pass	☐ nonpass	☐ pass	☐ nonpass	☐ pass	☐ nonpass	
L04D00 5	Smoke(Photo)	PHOTO	DZA-16-5		FAB_B2	☐ pass	☐ nonpass	☐ pass	☐ nonpass	☐ pass	☐ nonpass	
L04D00 6	Smoke(Photo)	PHOTO	DZA-16-6		FAB_B2	☐ pass	☐ nonpass	☐ pass	☐ nonpass	☐ pass	☐ nonpass	
L04D00 7	Smoke(Photo)	PHOTO	DZA-17-7		FAB_B2	☐ pass	☐ nonpass	☐ pass	☐ nonpass	☐ pass	☐ nonpass	
L04D00 8	Smoke(Photo)	PHOTO	DZA-17-8		FAB_B1	☐ pass	☐ nonpass	☐ pass	☐ nonpass	☐ pass	☐ nonpass	
L04D00 9	Smoke(Photo)	PHOTO	DZA-17-9		FAB_B1	☐ pass	☐ nonpass	☐ pass	☐ nonpass	☐ pass	☐ nonpass	
L04D00 10	Smoke(Photo)	PHOTO	DZA-17-10		FAB_B1	☐ pass	☐ nonpass	☐ pass	☐ nonpass	☐ pass	☐ nonpass	
L04D00 11	Smoke(Photo)	PHOTO	DZA-17-11		FAB_1	☐ pass	☐ nonpass	☐ pass	☐ nonpass	☐ pass	☐ nonpass	
L04D00 12	Smoke(Photo)	PHOTO	DZA-17-12		FAB_1	☐ pass	☐ nonpass	☐ pass	☐ nonpass	☐ pass	☐ nonpass	
L04D00 13	Smoke(Photo)	PHOTO	DZA-18-13		FAB_1	☐ pass	☐ nonpass	☐ pass	☐ nonpass	☐ pass	☐ nonpass	
L04D00 14	Smoke(Photo)	PHOTO	DZA-18-14		FAB_1	☐ pass	☐ nonpass	☐ pass	☐ nonpass	☐ pass	☐ nonpass	
L04D00 15	Smoke(Photo)	PHOTO	DZA-18-15		FAB_1	☐ pass	☐ nonpass	☐ pass	☐ nonpass	☐ pass	☐ nonpass	
L04D00 16	Smoke(Photo)	PHOTO	DZA-18-16		FAB_1	☐ pass	☐ nonpass	☐ pass	☐ nonpass	☐ pass	☐ nonpass	
L04D00 17	Smoke(Photo)	PHOTO	DZA-18-17		FAB_2	☐ pass	☐ nonpass	☐ pass	☐ nonpass	☐ pass	☐ nonpass	
L04D00 18	Smoke(Photo)	PHOTO	DZA-18-18		FAB_2P	☐ pass	☐ nonpass	☐ pass	☐ nonpass	☐ pass	☐ nonpass	
L04D00 19	Smoke(Photo)	PHOTO	DZA-19-19		FAB_2P	☐ pass	☐ nonpass	☐ pass	☐ nonpass	☐ pass	☐ nonpass	
L04D00 20	Smoke(Photo)	PHOTO	DZA-19-20		FAB_2P	☐ pass	☐ nonpass	☐ pass	☐ nonpass	☐ pass	☐ nonpass	
L04D00 21	Smoke(Photo)	PHOTO	DZA-19-21		FAB_2P	☐ pass	☐ nonpass	☐ pass	☐ nonpass	☐ pass	☐ nonpass	
L04D00 22	Smoke(Photo)	PHOTO	DZA-19-22		FAB_3	☐ pass	☐ nonpass	☐ pass	☐ nonpass	☐ pass	☐ nonpass	
L04D00 23	Smoke(Photo)	PHOTO	DZA-19-23		FAB_3	☐ pass	☐ nonpass	☐ pass	☐ nonpass	☐ pass	☐ nonpass	
L04D00 24	Smoke(Photo)	PHOTO	DZA-19-24		FAB_3	☐ pass	☐ nonpass	☐ pass	☐ nonpass	☐ pass	☐ nonpass	
L04D00 25	Smoke(Photo)	PHOTO	DZA-20-25		FAB_3	☑ pass	☐ nonpass	☑ pass	☐ nonpass	☑ pass	☐ nonpass	02/13/2025
L04D00 26	Smoke(Photo)	PHOTO	DZA-20-26		FAB-3P	☑ pass	☐ nonpass	☑ pass	☐ nonpass	☑ pass	☐ nonpass	02/13/2025
L04D00 27	Smoke(Photo)	PHOTO	DZA-20-27		FAB-3P	☑ pass	☐ nonpass	☑ pass	☐ nonpass	☑ pass	☐ nonpass	02/13/2025
L04D00 28	Smoke(Photo)	PHOTO	DZA-20-28		FAB-3P	☑ pass	☐ nonpass	☑ pass	☐ nonpass	☑ pass	☐ nonpass	02/13/2025
L04D00 29	Smoke(Photo)	PHOTO	DZA-20-29		FAB-3P	☑ pass	☐ nonpass	☑ pass	☐ nonpass	☑ pass	☐ nonpass	02/13/2025
L04D00 30	Smoke(Photo)	PHOTO	DZA-20-30		FAB-3P	☑ pass	☐ nonpass	☑ pass	☐ nonpass	☑ pass	☐ nonpass	02/13/2025

JEC Jardine Engineering Company Limited
Energy & Building Technology Division.

ภาพแสดงตำแหน่งติดตั้ง Heat Detector

ภาพแสดงตำแหน่งติดตั้ง Heat Detector

Testing Table For Krungsri Rama 3 KSRO Detector Loop 4

Device Address	Module Type	Type Code	Flash Scan Type	Custom Label	Extended Label	Alarm Tested		Annunciator Tested		Module Status		Remark
L04D0 31	Smoke(Photo)	PHOTO	DZA-21-31		FAB-3P	☑ pass	☐ nonpass	☑ pass	☐ nonpass	☑ pass	☐ nonpass	06/17/2025
L04D0 32	Smoke(Photo)	PHOTO	DZA-21-32		FAB_1	☑ pass	☐ nonpass	☑ pass	☐ nonpass	☑ pass	☐ nonpass	06/17/2025
L04D0 33	Smoke(Photo)	PHOTO	DZA-21-33		FAB_1	☑ pass	☐ nonpass	☑ pass	☐ nonpass	☑ pass	☐ nonpass	06/17/2025
L04D0 34	Smoke(Photo)	PHOTO	DZA-21-34		FAB_1	☑ pass	☐ nonpass	☑ pass	☐ nonpass	☑ pass	☐ nonpass	06/17/2025
L04D0 35	Smoke(Photo)	PHOTO	DZA-21-35		FAB_1	☑ pass	☐ nonpass	☑ pass	☐ nonpass	☑ pass	☐ nonpass	06/17/2025
L04D0 36	Smoke(Photo)	PHOTO	DZA-21-36		FAB_1	☑ pass	☐ nonpass	☑ pass	☐ nonpass	☑ pass	☐ nonpass	06/17/2025
L04D0 37	Smoke(Photo)	PHOTO	DZA-22-37		FAB_B2	☑ pass	☐ nonpass	☑ pass	☐ nonpass	☑ pass	☐ nonpass	06/17/2025
L04D0 38	Smoke(Photo)	PHOTO	DZA-22-38		FAB_B2	☑ pass	☐ nonpass	☑ pass	☐ nonpass	☑ pass	☐ nonpass	06/17/2025
L04D0 39	Smoke(Photo)	PHOTO	DZA-22-39		FAB_B2	☑ pass	☐ nonpass	☑ pass	☐ nonpass	☑ pass	☐ nonpass	06/17/2025
L04D0 40	Smoke(Photo)	PHOTO	DZA-22-40		FAB_B1	☑ pass	☐ nonpass	☑ pass	☐ nonpass	☑ pass	☐ nonpass	06/17/2025
L04D0 41	Smoke(Photo)	PHOTO	DZA-22-41		FAB_1	☑ pass	☐ nonpass	☑ pass	☐ nonpass	☑ pass	☐ nonpass	06/17/2025
L04D0 42	Smoke(Photo)	PHOTO	DZA-22-42		FAB_1	☑ pass	☐ nonpass	☑ pass	☐ nonpass	☑ pass	☐ nonpass	06/17/2025
L04D0 43	Smoke(Photo)	PHOTO	DZA-RH-43		FAB_2	☑ pass	☐ nonpass	☑ pass	☐ nonpass	☑ pass	☐ nonpass	02/11/2025
L04D0 44	Smoke(Photo)	PHOTO	DZA-RH-44		FAB_2P	☑ pass	☐ nonpass	☑ pass	☐ nonpass	☑ pass	☐ nonpass	02/11/2025
L04D0 45	Smoke(Photo)	PHOTO	DZA-RH-45		FAB_3	☑ pass	☐ nonpass	☑ pass	☐ nonpass	☑ pass	☐ nonpass	02/11/2025
L04D0 46	Smoke(Photo)	PHOTO	DZA-RH-46			☑ pass	☐ nonpass	☑ pass	☐ nonpass	☑ pass	☐ nonpass	02/11/2025

JEC Jardine Engineering Company Limited
Energy & Building Technology Division.

ภาพแสดง การทดสอบและทำความสะอาดอุปกรณ์ Smoke Detector

ภาพแสดง การทดสอบและทำความสะอาดอุปกรณ์ Smoke Detector

ภาพแสดง การทดสอบและทำความสะอาดอุปกรณ์ Smoke Detector

ภาพแสดง การทดสอบและทำความสะอาดอุปกรณ์ Smoke Detector

ภาพแสดง การทดสอบอุปกรณ์ Manual Pull Down

ภาพแสดง การทดสอบและทำความสะอาดอุปกรณ์ Manual Pull Down

ภาพแสดง การทดสอบอุปกรณ์ Telephone Jack

ภาพแสดง การทดสอบอุปกรณ์ Telephone Jack

ภาพแสดง การตรวจเช็คและทำความสะอาดตู้ Module

ภาพแสดง การตรวจเช็คและทำความสะอาดตู้ Graphics

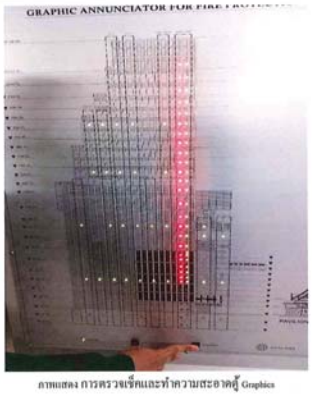

ภาพแสดง การตรวจเช็คและทำความสะอาดตู้ Graphics

ภาพแสดง การตรวจเช็คและทำความสะอาดตู้ FCP

ภาพแสดง การตรวจเช็คและทำความสะอาดตู้ FCP

ภาพแสดง การตรวจเช็ค Battery

ภาพแสดง การทดสอบ Smoke Beam

ภาพแสดง การทดสอบ Smoke Beam

Water Meter Dialy Record

Building ; Krungsri Head,DATA Office (KSRO)

Month กุมภาพันธ์ 2568 Time : 00.00 น.

Date	n Water Meter (หน้าอา		Meter Chiller (ชั้น 10)		Meter Fountain (ชั้น B2)		leter Blowdown (ชั้น 11		er Cooling A (ชั้น 11 DA		er Cooling B (ชั้น 11 DA		Record By
	NO.M201781	Unit/Day (m³)	NO.MBLF0 1361562-64	Unit/Day (m³)	NO.3265	Unit/Day (m³)	No.186052	Unit/Day (m³)	NO.403-1135-64	Unit/Day (m³)	NO.403-1057-64	Unit/Day (m³)	
31 ม.ค. 68	144675	214	32410	0	1522.7	0.6	257.225	2	18206	19	20836	21	
1	144889	101	32410	0	1523.3	0	258.75	1	18225	20	20857	20	
2	144990	143	32410	38	1523.4	2	259.427	0	18245	16	20877	20	
3	145133	234	32448	60	1525.1	2	259.427	0	18261	20	20897	20	
4	145367	163	32508	52	1527.3	1	259.754	0	18281	18	20917	18	
5	145530	244	32560	75	1528.4	2	259.754	0	18299	18	20935	19	
6	145774	166	32635	45	1530.6	1	259.754	0	18317	19	20954	15	
7	145940	130	32680	0	1531.8		259.754	0	18336	22	20969	23	
8	146070	44	32680	0	1532.5	1	259.754	0	18358	22	20992	20	
9	146114	217	32680	48	1533.7	2	259.754	0	18380	22	21012	20	
10	146331	161	32728	39	1535.5	3	259.754	0	18402	22	21032	21	
11	146492	104	32767	0	1538.5	0	259.754	0	18424	22	21053	20	
12	146596	226	32767	55	1538.6	3	259.754	0	18446	23	21073	21	
13	146822	147	32822	45	1541.7	2	259.754	0	18469	17	21094	16	
14	146969	144	32867	0	1543.5	1	259.754	0	18486	20	21110	22	
15	147113	36	32867	0	1544.2	0	259.754	0	18506	17	21132	17	
16	147149	206	32867	0	1544.3	0	259.754	0	18523	19	21149	19	
17	147355	120	32867	76	1544.3	4	259.754	0	18542	17	21168	20	
18	147475	187	32943	44	1548.5	1	259.754	1	18559	20	21188	16	
19	147662	157	32987	44	1549.6	2	261.019	0	18579	19	21204	23	
20	147819	175	33031	48	1552	1	261.019	5	18598	16	21227	17	
21	147994	91	33079	0	1553	2	266.435	1	18614	20	21244	22	
22	148085	74	33079	0	1554.8	0	267.656	0	18634	17	21266	21	
23	148159	155	33079	40	1554.8	2	267.655	0	18651	16	21287	19	
24	148314	168	33119	35	1556.7	2	267.656	1	18667	15	21306	18	
25	148482	153	33154	41	1559.1	1	268.404	3	18682	17	21324	0	
26	148635	193	33195	50	1560.4	2	271.436	2	18699	20	21324	39	
27	148828	161	33245	47	1562.7	2	273.905	3	18719	17	21363	18	
28	148989	120	33292	15	1564.2	1	276.613	2	18736	46	21381	71	
1	149109		33307		1565.1		278.598		18782		21452		
		4,220		897		#VALUE!		20		557		595	

เริ่มต้นเก็บบันทึกค่าน้ำประปา เวลา 00:00 น.

โดย / Read by : _____ ตรวจสอบโดย /Check by : _____

(หัวหน้าช่าง / Site Supervisor) (ผู้จัดการอาคาร / Building Manager)

วันที่ / Date : _____/_____/_____ วันที่ / Date : _____/_____/_____

Water Meter Dialy Record

Building ; Krungsri Head,DATA Office (KSRO)

Month มกราคม 2568 Time : 07.00 น.

Date	n Water Meter (หน้าอา		Meter Chiller (ชั้น 10)		Meter Fountain (ชั้น B2)		leter Blowdown (ชั้น 11		er Cooling A (ชั้น 11 DA		er Cooling B (ชั้น 11 DA		Record By
	NO.M201781	Unit/Day (m³)	NO.MBLF0 1361562-64	Unit/Day (m³)	NO.3265	Unit/Day (m³)	No.186052	Unit/Day (m³)	NO.403-1057-64	Unit/Day (m³)	NO.403-1135-64	Unit/Day (m³)	
31 ธ.ค. 67	139721	75	31573	0	1485.9	0	185.947	0	20093	23	17552	22	
1	139796	86	31573	0	1486.1	0.1	186.227	0	20116	20	17574	20	
2	139882	181	31573	43	1486.2	1	186.227	4	20136	22	17594	21	
3	140063	177	31616	35	1487.6	1	189.883	4	20158	22	17615	20	
4	140240	133	31651	0	1488.7	1	193.78	1	20180	28	17635	22	
5	140373	91	31651	2	1489.5	1	194.363	0	20208	24	17657	22	
6	140464	190	31653	42	1490.5	1	194.363	3	20232	23	17679	20	
7	140654	193	31695	40	1491.8	1	197.037	4	20255	25	17699	22	
8	140847	236	31735	40	1493.1	1	200.799	5	20280	26	17721	21	
9	141083	176	31775	40	1494.3	1	205.947	4	20306	25	17742	23	
10	141259	174	31815	32	1495.6	1	210.389	4	20331	22	17765	17	
11	141433	151	31847	0	1496.7	1	214.592	0	20353	21	17782	21	
12	141584	65	31847	2	1497.6	0	214.592	0	20374	15	17803	14	
13	141649	186	31849	36	1498	1	214.592	3	20389	22	17817	17	
14	141835	188	31885	34	1499.3	1	217.682	3	20411	18	17834	17	
15	142023	192	31919	40	1500.5	1	220.564	3	20429	20	17851	21	
16	142215	202	31959	36	1501.8	1	223.589	3	20449	57	17872	17	
17	142417	199	31995	31	1503.1	1	226.795	3	20506	33	17889	20	
18	142616	101	32026	0	1503.9	0	229.903	0	20539	19	17909	21	
19	142717	41	32026	2	1504	0	230.082	0	20558	20	17930	22	
20	142758	271	32028	40	1504	0	230.082	2	20578	20	17952	37	
21	143029	164	32068	39	1504.4	3	232.019	3	20598	32	17989	18	
22	143193	178	32107	42	1507.6	2	234.808	4	20630	21	18007	21	
23	143371	188	32149	35	1509.1	2	238.629	3	20651	18	18028	20	
24	143559	183	32184	36	1511.3	1	241.523	4	20669	22	18048	19	
25	143742	134	32220	0	1512	1	245.023	0	20691	26	18067	21	
26	143876	46	32220	3	1512.9	1	245.023	0	20717	20	18088	19	
27	143922	169	32223	35	1513.8	2	245.023	3	20737	20	18107	21	
28	144091	170	32258	33	1515.4	3	247.926	3	20757	20	18128	18	
29	144261	180	32291	34	1518	1	250.509	2	20777	22	18146	20	
30	144441	151	32325	37	1519.1	3	252.25	2	20799	19	18166	23	
31	144592	83	32362	48	1522	1	254.587	3	20818	18	18189	17	
1	144675		32410		1522.7		257.225		20836		18206		
Total		4,879		837		37		71		720		632	

โดย / Read by : _____ ตรวจสอบโดย /Check by : _____

น.3/49

Water Meter Dialy Record

Building : Krungsri Head,Data Office (KSRO)

Month May 2025 Time : 24.00 น.

Date		Main Water Meter (หน้าอาคาร)		Meter Chiller (ชั้น 10)		Meter Fountain (ชั้น B2)		Meter Blowdown (ชั้น 11)		Meter Cooling A (ชั้น 11 DATA)		Meter Cooling B (ชั้น 11 DATA)		Record By	Remark
		NO.M201781	Unit/Day (m³)	NO.MBLF01361-62-64	Unit/Day (m³)	NO.3265	Unit/Day (m³)	No.186052	Unit/Day (m³)	NO.403-1057-64	Unit/Day (m³)	NO.403-1135-64	Unit/Day (m³)		
พุธ	30 เม.ย. 68	157082		35563		1628		302.258		19719		22571		หหจ	
พฤหัสบดี	1 พ.ค. 68	158063	81	35563	0	1628.1	0	302.258	0	19719	0	22590	19	[redacted]	
ศุกร์	2 พ.ค. 68	158175	112	35620	57	1628.9	1	302.258	0	19730	11	22609	19		
เสาร์	3 พ.ค. 68	158290	115	35620	0	1629.1	0	302.258	0	19749	19	22628	19		
อาทิตย์	4 พ.ค. 68	158318	28	35620	0	1629.2	0	302.258	0	19768	19	22648	20		
จันทร์	5 พ.ค. 68	158398	80	35620	0	1629.4	0	302.258	0	19788	20	22668	20		
อังคาร	6 พ.ค. 68	158592	194	35795	175	1630.4	1	303.363	1	19808	20	22688	20		
พุธ	7 พ.ค. 68	158845	253	35876	81	1631.5	1	303.363	0	19823	15	22707	19		
พฤหัสบดี	8 พ.ค. 68	159024	179	35937	61	1632.3	1	303.363	0	19844	21	22728	21		
ศุกร์	9 พ.ค. 68	159218	194	35999	62	1633.4	1	303.363	0	19865	21	22748	20		
เสาร์	10 พ.ค. 68	159321	103	36016	17	1634.1	1	303.363	0	19882	17	22766	18		
อาทิตย์	11 พ.ค. 68	159375	54	36017	1	1634.2	0	303.363	0	19899	17	22783	17		
จันทร์	12 พ.ค. 68	159428	53	36017	0	1634.3	0	303.363	0	19914	15	22798	15		
อังคาร	13 พ.ค. 68	159565	137	36045	28	1634.3	0	303.363	0	19931	17	22814	16		
พุธ	14 พ.ค. 68	159708	143	36070	25	1636.6	2	303.636	0	19942	11	22829	15		
พฤหัสบดี	15 พ.ค. 68	159831	123	36102	32	1637.5	1	303.363	0	19958	16	22846	17		
ศุกร์	16 พ.ค. 68	160006	175	36128	26	1638.3	1	303.363	0	19971	13	22860	14		
เสาร์	17 พ.ค. 68	160123	117	36130	2	1639	1	303.363	0	19988	17	22880	20		
อาทิตย์	18 พ.ค. 68	160169	46	36131	1	1639.6	1	303.363	0	20003	15	22896	16		
จันทร์	19 พ.ค. 68	160307	138	36165	34	1640.5	1	303.363	0	20020	17	22912	16		
อังคาร	20 พ.ค. 68	160473	166	36208	43	1641.4	1	303.363	0	20041	21	22931	19		
พุธ	21 พ.ค. 68	160634	161	36251	43	1642.2	1	304.674	1	20058	17	22950	19		
พฤหัสบดี	22 พ.ค. 68	160790	156	36298	47	1643	1	308.452	4	20076	18	22965	15		
ศุกร์	23 พ.ค. 68	160965	175	36369	71	1645	2	309.643	1	20094	18	22968	3		ล้มตึกรื้อร่างสุด
เสาร์	24 พ.ค. 68	161114	149	36426	57	1646.3	1	309.643	0	20108	14	22971	3		ล้าง Cooling No.4,5,6
อาทิตย์	25 พ.ค. 68	161196	82	36449	23	1646.6	0	309.644	0	20124	16	22986	15		
จันทร์	26 พ.ค. 68	161339	143	36491	42	1647.6	1	309.643	0	20143	19	23005	19		
อังคาร	27 พ.ค. 68	161483	144	36529	38	1648.5	1	309.667	0	20170	27	23017	12		
พุธ	28 พ.ค. 68	161623	140	36572	43	1649.2	1	309.667	0	20190	20	23033	16		
พฤหัสบดี	29 พ.ค. 68	161836	213	36613	41	1650	1	309.667	0	20232	42	23048	15		
ศุกร์	30 พ.ค. 68	161957	121	36656	43	1651	1	309.667	0	20255	23	23065	17		
เสาร์	31 พ.ค. 68	162053	96	36656	0	1651.7	1	309.667	0	20266	11	23083	18		
อาทิตย์	1 พ.ค. 68														
Total	Total		3,667		1,036		22		7		506		437		

บันทึกโดย / Read by : _____
(หัวหน้าช่าง / Site Supervisor) : _____
วันที่ / Date : _____/_____/_____

ตรวจสอบโดย /Check by : _____
(ผู้จัดการอาคาร / Building Manager)
วันที่ / Date : _____/_____/_____

Water Meter Dialy Record

Building ; Krungsri Head,DATA Office (KSRO)

Month March 2568 Time : 24.00 น.

Date	Main Water Meter (หน้าอาคาร)		Meter Chiller (ชั้น 10)		Meter Fountain (ชั้น B2)		Meter Blowdown (ชั้น 11)		Meter Cooling A (ชั้น 11 DATA)		Meter Cooling B (ชั้น 11 DATA)		Record By
	NO.M201781	Unit/Day (m³)	NO.MBLF01361-62-64	Unit/Day (m³)	NO.3265	Unit/Day (m³)	No. 186052	Unit/Day (m³)	NO.403-1057-64	Unit/Day (m³)	NO.403-1135-64	Unit/Day (m³)	
28 ก.พ. 68	148989		33292		1584.2		276.613		19736		21581		
1 มี.ค. 68	149109	120	33307	15	1585.1	1	278.598	2	19752	16	21397	16	
2 มี.ค. 68	149184	75	33308	1	1585.1	0	278.598	0	19754	2	21416	19	
3 มี.ค. 68	149359	175	33356	48	1586.9	2	278.598	0	19764	10	21435	19	
4 มี.ค. 68	149554	195	33398	42	1589	2	279.469	1	19782	18	21452	17	
5 มี.ค. 68	149732	178	33447	49	1590.3	1	282.287	3	19801	19	21471	19	
6 มี.ค. 68	149924	192	33497	50	1592.6	2	284.534	2	19813	12	21485	14	
7 มี.ค. 68	150094	170	33541	44	1593.9	1	286.599	2	19824	11	21501	16	
8 มี.ค. 68	150253	159	33563	22	1594.8	1	287.375	1	19824	0	21523	22	เลขมิเตอร์ No.A ไม่หมุน
9 มี.ค. 68	150303	50	33563	0	1594.8	0	287.375	0	19824	0	21542	19	เลขมิเตอร์ No.A ไม่หมุน
10 มี.ค. 68	150491	188	33615	52	1596.3	2	287.375	0	19833	9	21566	24	แตรมิเตอร์ No. A ถอดทำ ไม่พิดมิเตอร์
11 มี.ค. 68	150728	237	33662	47	1598.7	7	287.375	0	19851	18	21587	21	
12 มี.ค. 68	150892	164	33713	51	1598.9	1	287.374	0	19866	15	21607	20	
13 มี.ค. 68	151126	234	33767	54	1597.1	2	287.374	0	19873	7	21626	19	
14 มี.ค. 68	151267	141	33812	45	1598.2	1	288.113	1	19873	0	21646	20	แจ้งมิเตอร์ No.A ไม่หมุน / ถอดทำเรื่องมิเตอร์
15 มี.ค. 68	151410	143	33812	0	1598.8	1	288.606	0	19885	12	21663	17	
16 มี.ค. 68	151472	62	33812	0	1598.9	0	288.606	0	19899	14	21684	21	
17 มี.ค. 68	151664	192	33871	59	1590.4	2	290.083	1	19917	18	21703	19	
18 มี.ค. 68	151893	229	33927	56	1590.2	0	292.825	3	19934	17	21720	17	
19 มี.ค. 68	152073	180	33982	55	1593.3	3	296.086	3	19954	20	21743	23	
20 มี.ค. 68	152270	197	34041	59	1594.9	2	296.086	0	19972	18	21765	22	
21 มี.ค. 68	152533	263	34122	81	1595.8	1	296.086	0	19994	22	21788	23	
22 มี.ค. 68	152648	115	34122	0	1596.8	1	296.086	0	20043	49	21810	22	Data ที่การทำ Cooling Tower
23 มี.ค. 68	152744	96	34122	0	1596.9	0	296.086	0	20064	21	21835	25	
24 มี.ค. 68	152932	188	34181	59	1597.9	1	296.086	0	20078	14	21874	39	Data ที่การทำ Cooling Tower
25 มี.ค. 68	153152	220	34262	81	1599.2	1	296.086	0	20091	13	21891	17	
26 มี.ค. 68	153337	185	34312	50	1600	1	296.086	0	20105	14	21909	18	
27 มี.ค. 68	153507	170	34375	63	1601.3	1	296.086	0	20119	14	21928	19	
28 มี.ค. 68	153688	181	34414	39	1602.7	1	296.086	0	20140	21	21952	24	
29 มี.ค. 68	153781	93	34414	0	1602.7	0	296.086	0	20157	17	21970	18	
30 มี.ค. 68	153824	43	34414	0	1602.7	0	296.086	0	20174	17	21986	16	
31 มี.ค. 68	153981	157	34461	47	1603.5	1	296.086	0	20191	17	22005	19	
1 เม.ย. 68													
Total		4,022		1,105		37		17		427		570	

บันทึกโดย / Read by : _____
(หัวหน้าช่าง / Site Supervisor)
วันที่ / Date : _____/_____/_____

ตรวจสอบโดย /Check by : _____
(ผู้จัดการอาคาร / Building Manager)
วันที่ / Date : _____/_____/_____

Nutwan Management Co.,Ltd.

Water Meter Dialy Record

Building : Krungsri Head,Data Office (KSRO)

Month : June Year : 2025 Time : 24.00 น.

Date		Main Water Meter (หน้าอาคาร)		Meter Chiller (ชั้น 10)		Meter Fountain (ชั้น B2)		Meter Blowdown (ชั้น 11)		Meter Cooling A (ชั้น 11 DATA)		Meter Cooling B (ชั้น 11 DATA)		Record By	Remark
		NO.M201781	Unit/Day (m³)	NO.MBLF01361-62-64	Unit/Day (m³)	NO.3265	Unit/Day (m³)	No.186052	Unit/Day (m³)	NO.403-1057-64	Unit/Day (m³)	NO.403-1135-64	Unit/Day (m³)		
เสาร์	31 พ.ค. 68	162053		36656		1651.7		309.667		20266		23083		สิทวัชญ์	
อาทิตย์	1 มิ.ย. 68	162148	95	36681	25	1651.8	0	309.667	0	20280	14	23100	17	[redacted]	ล้าง Cooling No.1 4
จันทร์	2 มิ.ย. 68	162190	42	36681	0	1652.2	0	309.667	0	20296	16	23120	20		
อังคาร	3 มิ.ย. 68	162283	93	36681	0	1652.4	0	309.667	0	20312	16	23138	18		
พุธ	4 มิ.ย. 68	162403	120	36733	52	1653.5	1	309.667	0	20329	17	23158	20		
พฤหัสบดี	5 มิ.ย. 68	162599	196	36782	49	1654.8	1	309.667	0	20346	17	23180	22		
ศุกร์	6 มิ.ย. 68	162738	139	36832	50	1655.9	1	309.667	0	20364	18	23198	18		
เสาร์	7 มิ.ย. 68	162817	79	36832	0	1656.8	1	309.667	0	20381	17	23216	18		
อาทิตย์	8 มิ.ย. 68	162907	90	36832	0	1657	0	309.667	0	20399	18	23236	20		
จันทร์	9 มิ.ย. 68	163025	118	36885	53	1657.9	1	309.667	0	20417	18	23254	18		
อังคาร	10 มิ.ย. 68	163217	192	36937	52	1659.1	1	309.667	0	20435	18	23274	20		
พุธ	11 มิ.ย. 68	163381	164	36986	49	1660.3	1	309.801	0	20455	20	23294	20		
พฤหัสบดี	12 มิ.ย. 68	163550	169	37029	43	1661.5	1	309.801	0	20472	17	23312	18		
ศุกร์	13 มิ.ย. 68	163691	141	37069	40	1662.6	1	309.801	0	20487	15	23330	18		
เสาร์	14 มิ.ย. 68	163775	84	37069	0	1663.6	1	309.801	0	20504	17	23345	15		
อาทิตย์	15 มิ.ย. 68	163835	60	37069	0	1664.6	1	309.801	0	20520	16	23363	18		
จันทร์	16 มิ.ย. 68	163996	161	37120	51	1665.7	1	309.801	0	20537	17	23382	19		
อังคาร	17 มิ.ย. 68	164146	150	37173	53	1666.7.4	2	309.801	0	20555	18	23401	19		
พุธ	18 มิ.ย. 68	164333	187	37224	51	1668.6	1	309.801	0	20576	21	23423	22		
พฤหัสบดี	19 มิ.ย. 68	164483	150	37274	50	1670.2	2	309.801	0	20597	21	23441	18		
ศุกร์	20 มิ.ย. 68	164668	185	37323	49	1671.3	1	309.801	0	20614	17	23459	18		
เสาร์	21 มิ.ย. 68	164735	67	37323	0	1672.3	1	309.801	0	20633	19	23477	18		
อาทิตย์	22 มิ.ย. 68	164796	61	37323	0	1672.8	1	309.801	0	20649	16	23499	22		
จันทร์	23 มิ.ย. 68	164975	179	37323	0	1673.8	1	309.801	0	20668	19	23517	18		
อังคาร	24 มิ.ย. 68	165110	135	37425	102	1675.3	2	309.801	0	20685	17	23537	20		
พุธ	25 มิ.ย. 68	165314	204	37472	47	1676.2	1	309.801	0	20702	17	23555	18		
พฤหัสบดี	26 มิ.ย. 68	165445	131	37520	48	1678.1	2	309.801	0	20721	19	23575	20		
ศุกร์	27 มิ.ย. 68	165621	176	37559	39	1679.1	1	309.801	0	20736	15	23594	19		
เสาร์	28 มิ.ย. 68	165683	62	37559	0	1680.7	2	309.801	0	20753	17	23613	19		
อาทิตย์	29 มิ.ย. 68	165771	88	37559	0	1681.4	1	309.801	0	20770	17	23629	16		
จันทร์	30 มิ.ย. 68	165879	108	37604	45	1682.4	1	309.801	0	20787	17	23648	19		
อังคาร	1 ก.ค. 68		-165,879		-37,604		-1,682		-310		-20,787		-23,648		
Total	Total		3,596		923		30		0		475		510		

บันทึกโดย /Read by : _____
(หัวหน้าช่าง / Site Supervisor) : _____
วันที่ / Date : _____/_____/_____

ตรวจสอบโดย /Check by : _____
(ผู้จัดการอาคาร / Building Manager)
วันที่ / Date : _____/_____/_____

Water Meter Dialy Record

Building : Krungsri Head,Data Office (KSRO)

Month April 2025 Time : 24.00 น.

Date		Main Water Meter (หน้าอาคาร)		Meter Chiller (ชั้น 10)		Meter Fountain (ชั้น B2)		Meter Blowdown (ชั้น 11)		Meter Cooling A (ชั้น 11 DATA)		Meter Cooling B (ชั้น 11 DATA)		Record By	Remark
		NO.M201781	Unit/Day (m³)	NO.MBLF01361-62-64	Unit/Day (m³)	NO.3265	Unit/Day (m³)	No.186052	Unit/Day (m³)	NO.403-1057-64	Unit/Day (m³)	NO.403-1135-64	Unit/Day (m³)		
จันทร์	31 มี.ค. 68	153981		34461		1603.5		296.086		19191		22005			
อังคาร	1 เม.ย. 68	154094	113	34509	48	1605	2	296.087	0	19209	18	22022	17	สิทวัชญ์	
พุธ	2 เม.ย. 68	154252	158	34554	45	1606.4	1	296.086	0	19229	20	22040	18	ต้ก	
พฤหัสบดี	3 เม.ย. 68	154316	64	34613	59	1607.7	1	296.086	0	19244	15	22057	17	พัชพล	
ศุกร์	4 เม.ย. 68	154536	220	34662	49	1608.4	1	296.086	0	19261	17	22079	21	ผมเรียงที่	
เสาร์	5 เม.ย. 68	154606	70	34662	0	1609.4	1	296.086	0	19278	17	22100	22	สิทวัชญ์	
อาทิตย์	6 เม.ย. 68	154675	69	34662	0	1609.4	0	296.086	0	19294	16	22120	20	ผมเรียงที่	
จันทร์	7 เม.ย. 68	154741	66	34662	0	1609.5	0	296.086	0	19308	14	22140	20	พัชพล	
อังคาร	8 เม.ย. 68	154859	118	34715	53	1611.1	2	296.086	0	19323	15	22160	20	สิทวัชญ์	
พุธ	9 เม.ย. 68	155063	204	34769	54	1611.9	1	296.089	0	19340	17	22180	20	ขาญิตตี้	
พฤหัสบดี	10 เม.ย. 68	155179	116	34818	49	1613.2	1	296.089	0	19354	14	22200	20	พัชพล	
ศุกร์	11 เม.ย. 68	155349	170	34866	48	1614.7	2	296.089	0	19371	17	22222	22	สิทวัชญ์	
เสาร์	12 เม.ย. 68	155434	85	34866	0	1614.7	0	296.089	0	19389	18	22239	17	ผมเรียงที่	
อาทิตย์	13 เม.ย. 68	155537	103	34866	0	1614.8	0	296.089	0	19409	20	22258	19	ผมเรียงที่	ล้างตะกรันที่
จันทร์	14 เม.ย. 68	155615	78	34866	0	1614.9	0	296.089	0	19429	20	22278	20	ผมเรียงที่	ล้างตะกรันที่
อังคาร	15 เม.ย. 68	155667	52	34867	1	1615	0	296.089	0	19448	19	22296	18	สิทวัชญ์	ล้างตะกรันที่
พุธ	16 เม.ย. 68	155798	131	34918	51	1616	1	296.089	0	19466	18	22313	17	สิทวัชญ์	วันไม่ทำงาน
พฤหัสบดี	17 เม.ย. 68	155968	170	34973	55	1617.4	1	296.089	0	19486	20	22332	19	พัชพล	
ศุกร์	18 เม.ย. 68	156137	169	35031	58	1618.7	1	296.089	0	19505	19	22351	19	พัชพล	
เสาร์	19 เม.ย. 68	156251	114	35031	0	1619	1	296.089	0	19523	18	22374	23	พัชพล	
อาทิตย์	20 เม.ย. 68	156298	51	35031	0	1619.1	0	296.089	0	19539	16	22394	20	พัชพล	
จันทร์	21 เม.ย. 68	156477	191	35091	60	1620.1	1	296.089	0	19558	19	22416	22	พัชพล	
อังคาร	22 เม.ย. 68	156669	191	35153	62	1621.1	1	296.926	1	19576	18	22439	23	พัชพล	
พุธ	23 เม.ย. 68	156875	207	35222	69	1622	1	298.005	1	19593	17	22457	18	พัชพล	
พฤหัสบดี	24 เม.ย. 68	157075	200	35289	67	1623	1	299.009	1	19611	18	22476	19	พัชพล	
ศุกร์	25 เม.ย. 68	157287	212	35347	58	1623.8	1	300.282	1	19628	17	22497	21	พัชพล	
เสาร์	26 เม.ย. 68	157381	94	35372	25	1624.8	1	302.258	2	19648	20	22516	19	พัชพล	
อาทิตย์	27 เม.ย. 68	157475	94	35389	17	1624.9	0	302.258	0	19669	21	22533	17	พัชพล	
จันทร์	28 เม.ย. 68	157639	164	35450	61	1626.1	1	302.258	0	19687	18	22552	19	ขาญิตตี้	
อังคาร	29 เม.ย. 68	157781	142	35504	54	1626.9	1	302.257	0	19705	18	22572	19	สิทวัชญ์	
พุธ	30 เม.ย. 68	157982	201	35563	59	1628	1	302.258	0	19719	14	22591	19	ขาญิตตี้	
พฤหัสบดี	1 พ.ค. 68														
Total	Total		4,001		1,102		25		6		528		566		

บันทึกโดย /Read by : _____
(หัวหน้าช่าง / Site Supervisor)
วันที่ / Date : _____/_____/_____

ตรวจสอบโดย /Check by : _____
(ผู้จัดการอาคาร / Building Manager)
วันที่ / Date : _____/_____/_____

Nantawan Management Co.,Ltd.

Month : มกราคม Year : 2568 Time : __09:00____

ตารางบันทึกพิมพ์เตอร์ MDB ชั้น 10

วันที่	MDB -1		MDB - 2		MDB -3		MDB- 4		ACB-1		ACB-2		BUSDUCT A1 (AUDITORIUM)		EDB SN		Sum. /Day	ชื่อผู้บันทึก	หมายเหตุ
	Meter No : หน่วยที่บันทึก	ตัวคูณ หน่วย/วัน	Met er No : หน่วยที่บันทึก	ตัวคูณ หน่วย/วัน	Meter No : หน่วยที่บันทึก	ตัวคูณ หน่วย/วัน	Meter No : หน่วยที่บันทึก	ตัวคูณ หน่วย/วัน	Met er No : หน่วยที่บันทึก	ตัวคูณ หน่วย/วัน	Meter No : หน่วยที่บันทึก	ตัวคูณ หน่วย/วัน	Meter No : หน่วยที่บันทึก	ตัวคูณ หน่วย/วัน	Meter No : หน่วยที่บันทึก	ตัวคูณ หน่วย/วัน			
31 ธ.ค. 67	3668.01	1.815	2540.96	1.815	25.52030	1500	2709.752	32	3.664094	2000	2542.870	1.815	2651425	1.000	2013070	64		ทั้งหมด	
1 ม.ค. 68	3647308	2977	2541321	1322	25.53134	1501	2709.776	652	3.666000	2980	2542433	1324	2653014	1959	2013146	122			
2 ม.ค. 68	3646285	4105	2542643	2708	25.54635	4625	2709.428	2159	3.669580	4100	2542757	2711	2654973	2986	2013270	279			
3 ม.ค. 68	3651480	3832	2543551	2366	25.59200	3329	2771.587	1567	3.653779	3837	2547467	2368	2657939	2076	2013540	225			
4 ม.ค. 68	3653432	2421	2547717	1235	25.62589	201	2773.154	24	3.657616	2424	2548835	1235	2660635	1492	2013774	78			
5 ม.ค. 68	3655733	2651	2548952	1225	25.62790	1422	2773.178	649	3.660040	2653	2551070	1227	2662127	1905	2013852	118			
6 ม.ค. 68	3659584	4435	2550177	2650	25.64212	4573	2773.827	2254	3.662893	4441	2552297	2660	2663932	3160	2013970	266			
7 ม.ค. 68	3664019	4451	2552635	2976	25.68785	4439	2776.061	2134	3.667334	4463	2554957	2978	2667152	3177	2014236	200			
8 ม.ค. 68	3668470	4482	2555811	3190	25.73224	4631	2778.195	2103	3.671797	4480	2557935	3193	2670129	3144	2014546	304			
9 ม.ค. 68	3672952	4447	2559001	2884	25.77855	4288	2780.388	2053	3.676277	4452	2561128	2886	2673473	3200	2014850	208			
10 ม.ค. 68	3677399	3081	2561885	2483	25.82143	3204	2782.441	1554	3.680729	3087	2564014	2485	2676682	2711	2015138	240			
11 ม.ค. 68	3681280	2501	2564368	1550	25.85347	105	2783.995	24	3.684616	2504	2566499	1552	2679393	1560	2015378	88			
12 ม.ค. 68	3683780	2019	2565918	1388	25.85542	507	2784.019	1358	3.687120	2024	2568051	1391	2680953	1840	2015466	117			
13 ม.ค. 68	3686599	4454	2567516	2953	25.86049	1419	2785.377	4802	3.689944	4460	2569642	2954	2682793	3152	2015583	287			
14 ม.ค. 68	3691053	4092	2570459	2939	25.87468	1440	2790.179	4608	3.694404	4093	2572596	2942	2685945	3415	2015870	280			
15 ม.ค. 68	3695745	5032	2573398	3009	25.88908	1462	2794.867	5058	3.699207	4838	2575538	3011	2689360	3727	2016151	205			
16 ม.ค. 68	3700777	4903	2576407	2851	25.90370	1503	2799.925	5223	3.704135	4911	2578549	2805	2693087	3647	2016445	208			
17 ม.ค. 68	3705680	3935	2579258	2508	25.91873	1152	2805.148	3158	3.709046	3938	2581444	2468	2696734	2735	2016743	232			
18 ม.ค. 68	3709615	2476	2581766	1275	25.93005	196	2808.306	25	3.712884	2478	2583912	1275	2699469	1540	2016975	93			
19 ม.ค. 68	3712091	2895	2583039	1253	25.93201	1336	2808.331	632	3.715462	2898	2585187	1255	2701009	1885	2017068	136			
20 ม.ค. 68	3714986	4461	2584292	3182	25.94537	4145	2808.963	2108	3.718360	4466	2586442	3184	2702894	3218	2017204	270			
21 ม.ค. 68	3719447	5169	2587474	3237	25.98682	4439	2811.071	2147	3.722826	5174	2589626	3239	2706112	3879	2017474	205			
22 ม.ค. 68	3724616	5014	2590711	3115	26.03121	4804	2813.218	2075	3.728000	5020	2592865	3117	2709991	3717	2017767	288			
23 ม.ค. 68	3729630	4802	2593826	2906	26.07925	4310	2815.293	1995	3.733020	4808	2595862	2909	2713708	3544	2018055	278			
24 ม.ค. 68	3734432	4068	2596632	2897	26.12235	3121	2817.288	1492	3.737828	4072	2598681	2899	2717252	2879	2018333	231			
25 ม.ค. 68	3738500	2630	2599719	1329	26.15356	201	2818.780	26	3.741900	2634	2601880	1330	2720131	1665	2018564	89			
26 ม.ค. 68	3741130	2819	2601048	1242	26.15557	525	2818.806	1313	3.744534	2821	2603210	1243	2721796	1827	2018653	112			
27 ม.ค. 68	3743949	4421	2602290	2741	26.16082	1507	2820.119	4655	3.747355	4426	2604453	2744	2723623	3147	2018765	280			
28 ม.ค. 68	3748370	4652	2605031	2841	26.17589	1358	2824.774	4843	3.751781	4658	2607197	2843	2726770	3328	2019045	292			
29 ม.ค. 68	3753022	4434	2607872	2746	26.18947	1088	2829.617	4977	3.756439	4438	2610040	2748	2730098	3166	2019337	274			
30 ม.ค. 68	3757456	-3757456	2610618	-2610618	26.20035	-2620035	2834.594	-2834594	3.760877	-3760877	2612788	-2612788	2733264	-2733264	2019611	-2019611			
31 ม.ค. 68	376.2360	-3792.360	2613363	-2613363	26.21611	-2621611	2839.231	-2839231	3.765791	-3765791	261.5538	-2615538	2739.940	-2739940	2019886	-2019886			
รวมหน่วยที่ใช้งาน		0		0		0		0		0		0		0		0			

Supervisor Operation Asst. Manager

Nantawan Management Co.,Ltd.

Month : Year : 2567 Time : __09:00____

ตารางบันทึกพิมพ์เตอร์ MDB ชั้น 10

วันที่	EDB-LIFP/BINGER LIFT1,2,3		EDB WTF(บ่อพักน้ำดื่ม)		EDB-DATA-A		EDB-DATA-A (Booster Pump)		EDB-SMF(SMOKE FAN)		EDB-FP(PRESSURIZE FAN)		EDB-FAN,EJ(FURNAN LIFT2)		EDB-UC(COMPAR.LIFT1,2)		Sum. /Day	ชื่อผู้บันทึก	หมายเหตุ
	Meter No : หน่วยที่บันทึก	ตัวคูณ หน่วย/วัน	Meter No : หน่วยที่บันทึก	ตัวคูณ หน่วย/วัน	Meter No : หน่วยที่บันทึก	ตัวคูณ หน่วย/วัน	Meter No : หน่วยที่บันทึก	ตัวคูณ หน่วย/วัน	Meter No : หน่วยที่บันทึก	ตัวคูณ หน่วย/วัน	Meter No : หน่วยที่บันทึก	ตัวคูณ หน่วย/วัน	Meter No : หน่วยที่บันทึก	ตัวคูณ หน่วย/วัน	Meter No : หน่วยที่บันทึก	ตัวคูณ หน่วย/วัน			
31 ธ.ค. 67	4.6648	1	2.1218	1.15	8.76	1	7.115	1	-1.668	1	9.95	1	21.66	1	2.08	1		ทั้งหมด	
1 ม.ค. 68	4.6648	16	2.2671	147	8.76	1	7.115	16	1.668	1	9.95	1	21.66	1	2.08	1			
2 ม.ค. 68	4.6648	32	2.3824	116	8.73	1	7.115	32	1.668	1	9.95	0	21.63	1	2.08	1			
3 ม.ค. 68	4.6648	48	2.5104	128	8.73	1	7.115	48	1.668	1	9.95	0	21.13	1	2.071	1			
4 ม.ค. 68	4.6648	20	2.5739	64	8.56	1	7.064	20	1.668	1	9.95	1	21.04	1	2.066	1			
5 ม.ค. 68	4.6679	36	2.6634	143	8.65	1	7.073	36	1.668	1	9.98	0	21.14	1	2.014	1			
6 ม.ค. 68	4.6837	52	2.8148	148	8.66	1	7.082	52	1.668	1	9.98	0	21.89	1	2.018	1			
7 ม.ค. 68	4.6837	10	2.8147	144	8.73	1	7.086	10	1.668	1	9.98	1	21.89	1	2.018	1			
8 ม.ค. 68	4.9730	18	2.8304	141	8.73	1	7.611	18	1.668	1	9.98	0	21.24	1	2.018	1			
9 ม.ค. 68	4.9830	11	2.9342	141	8.76	1	7.621	11	1.668	1	9.98	0	21.27	1	2.021	1			
10 ม.ค. 68	4.9873	16	2.9570	144	8.86	1	7.613	11	1.668	1	9.98	1	21.79	1	2.021	1			
11 ม.ค. 68	5.0631	12	2.9617	110	8.93	1	7.664	16	1.677	1	9.98	0	21.84	1	2.024	1			
12 ม.ค. 68	5.0631	20	2.9846	141	8.93	1	7.614	11	1.678	1	9.98	1	21.84	1	2.025	1			
13 ม.ค. 68	5.0658	13	2.9819	114	8.73	1	7.663	11	1.678	1	9.97	0	21.81	1	2.027	1			
14 ม.ค. 68	5.0177	46	2.7131	147	8.08	0	7.074	11	1.621	1	9.97	0	21.72	1	2.028	1			
15 ม.ค. 68	5.0147	14	2.7196	143	8.08	0	7.087	11	1.621	1	9.97	1	21.63	1	2.028	1			
16 ม.ค. 68	5.0143	31	2.7340	147	8.08	1	7.093	11	1.621	1	9.98	0	21.61	1	2.028	1			
17 ม.ค. 68	5.0142	39	2.7137	140	8.08	1	7.116	11	1.620	1	9.98	0	21.63	1	2.028	1			
18 ม.ค. 68	5.0141	21	2.7127	140	8.08	1	7.117	11	1.620	1	9.98	1	21.60	1	2.028	1			
19 ม.ค. 68	5.0124	30	2.7347	110	8.21	0	7.119	11	1.627	1	9.99	0	21.51	1	2.028	1			
20 ม.ค. 68	5.0140	51	2.7418	110	8.41	0	7.163	11	1.628	1	9.99	0	21.57	1	2.031	1			
21 ม.ค. 68	5.0611	41	2.7814	141	8.60	1	7.163	11	1.628	1	9.99	1	21.57	1	2.032	1			
22 ม.ค. 68	5.0126	43	2.7838	142	8.61	1	7.172	11	1.631	1	8.00	1	21.64	1	2.032	1			
23 ม.ค. 68	5.0645	34	2.7830	141	8.79	1	7.712	11	1.632	1	8.01	0	21.67	1	2.034	1			
24 ม.ค. 68	5.0613	26	2.7873	110	8.00	1	7.713	11	1.633	1	8.01	0	21.63	1	2.036	1			
25 ม.ค. 68	5.0640	22	2.7831	110	8.12	0	7.713	11	1.634	1	8.01	0	21.60	1	2.038	1			
26 ม.ค. 68	5.0671	11	2.7148	110	8.13	0	7.716	11	1.635	1	8.02	0	21.59	1	2.039	1			
27 ม.ค. 68	5.1006	36	2.7152	110	8.78	0	7.723	11	1.637	1	8.02	1	21.54	1	2.039	1			
28 ม.ค. 68	5.1044	30	2.7153	110	8.28	0	7.723	11	1.638	1	8.03	1	21.51	1	2.039	1			
29 ม.ค. 68	5.1170	13	2.7226	140	8.38	0	7.763	11	1.638	1	8.03	1	21.54	1	2.042	1			
30 ม.ค. 68	5.1213	70	2.7206	141	8.72	1	7.823	11	1.640	1	8.04	0	21.11	1	2.078	1			
31 ม.ค. 68	5.1213	0.1213	2.7207	2.7207	8.72	0.43	7.823	-7.823	1.642	-1.642	8.04	-1.004	21.11	-21.11	2.078	-2.078			
รวมหน่วยที่ใช้งาน		1217		2176		437		1217		2		1		21		78			

Supervisor Operation Asst. Manager

Nantawan Management Co.,Ltd.

Month : Year : 2567 Time : __09:00____

ตารางบันทึกพิมพ์เตอร์ MDB ชั้น 10

วันที่	EDB-FM(L/(FRE MAN LIFT1)		EDB-L/3(TRAVAING LIFT1,2,3)		CHILLER-03		EM CC-AC		EDB-L,2(PASSENGEN LIFT1,2,4)		EDB-FP(ฟาฟาฟ้ม)		BUSDUCT A3(OFFICE) FL12-22		CHILLER-01		Sum. /Day	ชื่อผู้บันทึก	หมายเหตุ
	Meter No : หน่วยที่บันทึก	ตัวคูณ หน่วย/วัน	Meter No : หน่วยที่บันทึก	ตัวคูณ หน่วย/วัน	Met er No : หน่วยที่บันทึก	ตัวคูณ หน่วย/วัน	Met er No : หน่วยที่บันทึก	ตัวคูณ หน่วย/วัน	Meter No : หน่วยที่บันทึก	ตัวคูณ หน่วย/วัน	Meter No : หน่วยที่บันทึก	ตัวคูณ หน่วย/วัน	Met er No : หน่วยที่บันทึก	ตัวคูณ หน่วย/วัน	Met er No : หน่วยที่บันทึก	ตัวคูณ หน่วย/วัน			
31 ธ.ค. 67	182165	5	57546	45	15781	8	84233	3	5.7947	31	223381	36	1554652	420	1267535	16			
1 ม.ค. 68	182.72	9	57.391	51	15.769	11	84.236	20	5.7978	47	223.53.7	62	1555010	693	126736.3	901			
2 ม.ค. 68	182.81	16	57.442	56	15.820	50	84.256	42	5.8025	83	223.99.9	217	1555783	1.706	126820.3	304.4			
3 ม.ค. 68	182.97	16	57.498	52	15.870	8	84.298	58	5.8108	69	223816	174	1557581	1.562	127132.7	218.2			
4 ม.ค. 68	183.13	9	57.550	37	15.878	9	84.356	3	5.8177	72	223991	28	1559143	745	127509.9	9			
5 ม.ค. 68	183.22	10	57.587	42	15.887	8	84.359	21	5.8289	45	224018	64	1559888	644	127551.8	792			
6 ม.ค. 68	183.32	17	57.629	62	15.895	8	84.380	3	5.8254	91	224082	202	1560532	1.819	127431.0	3416			
7 ม.ค. 68	183.49	11	57.691	61	15.903	9	84.383	23	5.8345	106	224284	199	1562351	2.104	127755.6	2967			
8 ม.ค. 68	183.67	17	57.752	65	15.912	8	84406	81	5.9451	109	224483	212	1564455	2.216	128020.3	3123			
9 ม.ค. 68	183.84	17	57.817	64	15.920	9	84487	58	5.9560	96	224695	204	1566671	2.011	128338.6	2878			
10 ม.ค. 68	184.01	16	57.881	54	15.929	8	84545	3	5.9656	73	224899	182	1568682	1.716	128626.4	2918			
11 ม.ค. 68	184.17	10	57.935	36	15.937	9	84548	3	5.9729	33	225081	36	1570398	1.043	128631.2	10			
12 ม.ค. 68	184.27	10	57.971	30	15.946	8	84551	24	5.9762	47	225117	67	1571441	1.012	128632.2	9			
13 ม.ค. 68	184.37	16	58.001	55	15.954	9	84575	81	5.9809	100	225184	182	1572453	2.023	128633.1	11			
14 ม.ค. 68	184.53	18	58.054	59	15.963	8	84656	82	5.9909	101	225366	174	1574476	2.023	128634.2	11			
15 ม.ค. 68	184.71	18	58.113	59	15.971	8	84738	85	5.9010	106	225540	188	1576501	2.008	128635.3	10			
16 ม.ค. 68	184.89	19	58.172	57	15.979	9	84823	87	5.9116	92	225728	202	1578509	1.991	128636.3	11			
17 ม.ค. 68	185.08	17	58.229	47	15.988	8	84910	60	5.9208	70	225910	239	1580501	1.957	128637.4	10			
18 ม.ค. 68	185.25	11	58.276	44	15.996	9	84970	3	5.9278	33	226169	38	1582137	754	128638.4	10			
19 ม.ค. 68	185.36	10	58.320	46	15.005	8	84973	23	5.9311	45	226207	88	1582891	650	128639.4	809			
20 ม.ค. 68	185.46	10	58.366	58	15.013	9	84996	76	5.9356	87	226295	624	1583541	1.858	128020.3	2713			
21 ม.ค. 68	185.65	19	58.424	67	15.022	8	85074	81	5.9443	100	226919	372	1585399	2.122	129103.6	2983			
22 ม.ค. 68	185.84	19	58.491	67	15.030	9	85155	94	5.9543	104	227291	206	1587521	2.155	129491.9	3278			
23 ม.ค. 68	186.03	17	58.558	67	15.039	8	85249	76	5.9647	97	227497	260	1589676	2.012	129917.7	2817			
24 ม.ค. 68	186.20	17	58.625	61	15.047	9	85327	60	5.9744	71	227757	490	1591688	1.767	130107.4	2816			
25 ม.ค. 68	186.37	10	58.686	51	15.056	8	85387	3	5.9815	33	228247	33	1593455	806	130308.0	9			
26 ม.ค. 68	186.47	9	58.737	49	15.064	9	85390	23	5.9848	45	228282	58	1594261	657	130308.9	9			
27 ม.ค. 68	186.56	18	58.786	51	15.073	8	85413	83	5.9893	90	228340	189	1594918	1.864	130309.8	11			
28 ม.ค. 68	186.74	19	58.837	60	15.081	9	85496	61	5.9983	97	228529	187	1596782	1.841	130310.9	11			
29 ม.ค. 68	186.93	18	58.897	55	15.090	8	85557	3	6.0080	96	228716	193	1598623	1.917	130312.0	10			
30 ม.ค. 68	187.11	18	58.952	64	15.098	9	85560	19	6.0176	96	228909	239	1600640	1.885	130313.0	11			
31 ม.ค. 68	187.29	-18.729	59.016	-59.016	15.107	8	85579	-85.579	6.0272	-6.0272	229148	-229.148	1602525	-1602.525	130314.1	11			
รวมหน่วยที่ใช้งาน		457		1625	15.115	346		1345		2294		501		47933	130315.2	35789			

Supervisor Operation Asst.Manager

Nantawan Management Co.,Ltd.

Month : Year : 2567 Time : ___09:00____

ตารางบันทึกมิเตอร์ MDB ชั้น 10

วันที่	CHLLER-01		MCC-AC-01		DB1/1		CAP-3		DB3/1		CHLLER-02		CAP-4		MCC-AC-02		BUSDUCT A2(A4,L)		Sum. /Day	ชื่อผู้บันทึก	หมายเหตุ
	Meter No : หน่วยที่บันทึก	ที่ใช้ผล หน่วย/วัน	Meter No : หน่วยที่บันทึก	ที่ใช้ผล หน่วย/วัน	Meter No : หน่วยที่บันทึก	ที่ใช้ผล หน่วย/วัน	Meter No : หน่วยที่บันทึก	ที่ใช้ผล หน่วย/วัน	Meter No : หน่วยที่บันทึก	ที่ใช้ผล หน่วย/วัน	Meter No : หน่วยที่บันทึก	ที่ใช้ผล หน่วย/วัน	Meter No : หน่วยที่บันทึก	ที่ใช้ผล หน่วย/วัน	Meter No : หน่วยที่บันทึก	ที่ใช้ผล หน่วย/วัน	Meter No : หน่วยที่บันทึก	ที่ใช้ผล หน่วย/วัน			
31 ม.ค. 67	123631	8	484037	5	2270177	119	8.2	0	378125	62	1181906	9	0.5	0	349923	1	1102768	11		[redacted]	
1 ก.พ. 68	123639	9	484040	245	2271361	175	8.2	0	378187	176	1181917	11	0.5	0	349924	0	1102779	639		[redacted]	
2 ก.พ. 68	123648	8	484285	812	2275111	310	8.2	0	379363	444	1181937	10	0.5	0	349924	1	1105418	2144		[redacted]	
3 ก.พ. 68	123656	8	485097	547	2276621	261	8.2	0	378897	340	1181937	9	0.5	0	349925	1	1105562	1554		[redacted]	
4 ก.พ. 68	123664	9	485644	7	2278182	117	8.2	0	379147	62	1181946	9	0.5	0	349926	1	1107116	11		[redacted]	
5 ก.พ. 68	123673	95	485646	204	2279199	170	8.2	0	379209	164	1181955	11	0.5	0	349927	26	1107127	606		[redacted]	
6 ก.พ. 68	123768	9	485850	783	2281169	315	8.2	0	379373	435	1181966	10	0.5	0	349953	55	1107735	2168		[redacted]	
7 ก.พ. 68	123777	8	486633	796	2284844	311	8.2	0	379808	429	1181976	11	0.5	0	350008	1	1109903	2120		[redacted]	
8 ก.พ. 68	123785	9	487429	754	2287951	319	8.2	0	380237	442	1181986	10	0.5	0	350009	24	1112023	2157		[redacted]	
9 ก.พ. 68	123794	8	488183	684	2291144	308	8.2	0	380679	421	1181996	10	0.5	0	350033	77	1114180	1963		[redacted]	
10 ก.พ. 68	123802	8	488867	557	2294122	263	8.2	0	381100	337	1182006	13	0.5	0	350110	62	1116143	1679		[redacted]	
11 ก.พ. 68	123810	9	489424	3	2296385	118	8.2	0	381437	55	1182019	9	0.5	0	350172	1	1117622	11		[redacted]	
12 ก.พ. 68	123819	8	489427	175	2298035	168	8.2	0	381492	150	1182028	7.45	0.5	0	350173	21	1117633	608		[redacted]	
13 ก.พ. 68	123827	9	489601	661	2299571	313	8.2	0	381642	424	1182773	2547	0.5	0	350194	98	1118241	2148		[redacted]	
14 ก.พ. 68	123836	8	490261	685	2302184	315	8.2	0	382066	425	1185320	2525	0.5	0	350292	82	1120389	2089		[redacted]	
15 ก.พ. 68	123844	34	490946	0	2305199	309	8.2	0	382489	423	1187845	2944	0.5	0	350374	82	1122478	2042		[redacted]	
16 ก.พ. 68	123878	9	491655	751	2309186	314	8.2	0	382912	445	1190750	3127	0.5	0	350456	87	1124520	2035		[redacted]	
17 ก.พ. 68	123887	8	492366	906	2312222	263	8.2	0	383357	342	1193916	1721	0.5	0	350543	59	1126555	1368		[redacted]	
18 ก.พ. 68	123895	9	492972	2	2314185	117	8.2	0	383699	56	1195637	10	0.5	0	350602	1	1127923	11		[redacted]	
19 ก.พ. 68	123904	8	492974	194	2316102	170	8.2	0	383755	169	1195647	9	0.5	0	350603	22	1127934	597		[redacted]	
20 ก.พ. 68	123912	8	493068	661	231772	307	8.2	0	383923	438	1195656	10	0.5	0	350625	78	1128531	2017		[redacted]	
21 ก.พ. 68	123920	9	493729	701	2320179	315	8.2	0	384361	440	1195666	10	0.5	0	350703	81	1130540	2054		[redacted]	
22 ก.พ. 68	123929	9	494429	774	2323194	311	8.2	0	384807	446	1195676	10	0.5	0	350784	94	1132602	1969		[redacted]	
23 ก.พ. 68	123938	8	495203	687	2327145	310	8.3	0	385253	441	1195686	13	0.5	0	350876	79	1134571	1902		[redacted]	
24 ก.พ. 68	123946	8	495890	508	2330115	265	8.3	0	385694	344	1195699	9	0.5	0	350957	59	1136473	1622		[redacted]	
25 ก.พ. 68	123954	9	496398	2	2332181	116	8.3	0	386038	62	1195708	10	0.5	0	351016	0	1137605	12		[redacted]	
26 ก.พ. 68	123963	8	496400	174	2333596	166	8.3	0	386100	167	1195718	7.72	0.5	0	351016	22	1137607	519		[redacted]	
27 ก.พ. 68	123971	33	496574	721	2335452	310	8.3	0	386267	434	1196400	2565	0.5	0	351038	34	1138426	2043		[redacted]	
28 ก.พ. 68	124004	9	497295	552	2338772	320	8.3	0	386701	468	1199075	2634	0.5	0	351072	250	1140469	1969		[redacted]	
29 ก.พ. 68	124013	9	497847	325	234192	308	8.3	0	387169	439	1201739	2575	0.5	0	351322	561	1142438	1852		[redacted]	
30 ก.พ. 68	124022	8	498172	815	2345140	308	8.3	0	387608	441	1204204	2609	0.5	0	351883	22	1144200	1831		[redacted]	
31 ม.ค. 68	124030	9	498987	-498987	2348018	-2348018	8.3	-8	388049	-388049	1207093	-1207093	0.5	-1	351905	-5 51905	1146121	-1146121		[redacted]	
รวมค่าพลังงาน	124039	401		14258		7572		0		9962		251 79		0		1981		45382			

Supervisor Operation Asst. Manager

Nantawan Management Co.,Ltd.

Month : Year : 2567 Time : ___09:00____

ตารางบันทึกมิเตอร์ MDB ชั้น 10

วันที่	BMCC-AC-01		CHP-3		CDP-3		CT-4		MCC-AC-01		CHP-1		CHP-4		CDP-1		Sum. /Day	ชื่อผู้บันทึก	หมายเหตุ
	Meter No : หน่วยที่บันทึก	ที่ใช้ผล หน่วย/วัน	Meter No : หน่วยที่บันทึก	ที่ใช้ผล หน่วย/วัน	Meter No : หน่วยที่บันทึก	ที่ใช้ผล หน่วย/วัน	Meter No : หน่วยที่บันทึก	ที่ใช้ผล หน่วย/วัน	Meter No : หน่วยที่บันทึก	ที่ใช้ผล หน่วย/วัน	Meter No : หน่วยที่บันทึก	ที่ใช้ผล หน่วย/วัน	Meter No : หน่วยที่บันทึก	ที่ใช้ผล หน่วย/วัน	Meter No : หน่วยที่บันทึก	ที่ใช้ผล หน่วย/วัน			
31 ธ.ค. 67	81378	1	21 568	0	3270 3	0	26985	0	483314	2	153179	0	18381	0	211088	0		[redacted]	
1 ม.ค. 68	81379	16	21 568	0	3270 3	17	26985	0	483316	245	153179	77	18381	4	211088	110		[redacted]	
2 ม.ค. 68	81395	39	21 568	0	3270 0	17	26985	22	483561	413	153256	279	18385	5	211198	385		[redacted]	
3 ม.ค. 68	81436	56	21 568	0	3273 7	0	26985	56	484374	544	153535	203	18390	0	212303	283		[redacted]	
4 ม.ค. 68	81492	0	21 568	0	3273 7	0	26941	0	484918	2	153738	0	18390	-1	212586	0		[redacted]	
5 ม.ค. 68	81492	18	21 568	0	3273 7	17	26941	0	484920	394	153738	72	18389	5	212586	103		[redacted]	
6 ม.ค. 68	81510	1	21 568	0	3275 4	0	26941	0	485124	782	153810	289	18394	0	212689	389		[redacted]	
7 ม.ค. 68	81511	20	21 568	0	3275 4	0	26941	20	485906	790	154099	273	18394	0	213078	385		[redacted]	
8 ม.ค. 68	81531	79	21 568	-1	3275 4	-1	26961	79	486702	753	154372	292	18394	0	213463	400		[redacted]	
9 ม.ค. 68	81610	56	21 567	0	3275 3	0	27040	56	487455	693	154664	280	18394	0	213863	379		[redacted]	
10 ม.ค. 68	81666	0	21 567	0	3275 3	0	27096	0	488138	550	154944	208	18394	0	214242	287		[redacted]	
11 ม.ค. 68	81666	1	21 567	0	3275 3	0	27096	0	488694	2	155152	0	18394	0	214529	0		[redacted]	
12 ม.ค. 68	81667	21	21 567	0	3275 3	0	27096	21	488696	174	155152	69	18394	0	214529	102		[redacted]	
13 ม.ค. 68	81688	78	21 567	0	3275 3	-1	27117	78	488870	660	155221	267	18394	0	214631	389		[redacted]	
14 ม.ค. 68	81766	79	21 567	0	3275 2	0	27195	80	489530	684	155488	280	18394	0	215020	393		[redacted]	
15 ม.ค. 68	81845	83	21 567	0	3275 2	5	27275	78	490214	689	155774	288	18394	2	215413	393		[redacted]	
16 ม.ค. 68	81928	84	21 567	0	3275 7	-1	27353	85	490903	730	156062	303	18396	0	215806	423		[redacted]	
17 ม.ค. 68	82012	57	21 567	0	3275 7	-1	27438	57	491633	504	156365	214	18396	-1	216229	285		[redacted]	
18 ม.ค. 68	82069	1	21 567	0	3275 6	0	27495	0	492137	2	156579	0	18395	0	216514	0		[redacted]	
19 ม.ค. 68	82070	22	21 567	0	3275 6	0	27495	22	492139	187	156579	76	18395	0	216514	108		[redacted]	
20 ม.ค. 68	82092	75	21 567	0	3275 6	0	27517	75	492326	668	156655	285	18395	0	216622	378		[redacted]	
21 ม.ค. 68	82167	78	21 567	0	3275 6	0	27592	79	492994	699	156940	299	18395	0	217000	390		[redacted]	
22 ม.ค. 68	82245	91	21 567	0	3275 6	-1	27671	91	493693	774	157239	314	18395	0	217390	454		[redacted]	
23 ม.ค. 68	82336	76	21 567	0	3275 5	0	27762	77	494467	680	157553	296	18395	0	217850	386		[redacted]	
24 ม.ค. 68	82412	57	21 567	0	3275 5	0	27839	57	495153	566	157849	212	18395	0	218236	299		[redacted]	
25 ม.ค. 68	82469	1	21 567	0	3275 5	0	27896	0	495659	2	158061	0	18395	0	218526	0		[redacted]	
26 ม.ค. 68	82470	20	21 567	0	3275 5	-1	27896	20	495661	174	158061	70	18395	0	218526	101		[redacted]	
27 ม.ค. 68	82490	81	21 567	0	3275 4	5	27916	76	495835	721	158131	283	18395	5	218627	383		[redacted]	
28 ม.ค. 68	82571	58	21 567	0	3275 9	0	27992	58	496556	551	158414	214	18400	0	219010	280		[redacted]	
29 ม.ค. 68	82629	0	21 567	0	3275 9	0	28050	0	497107	326	158628	69	18400	0	219300	99		[redacted]	
30 ม.ค. 68	82629	0	21 567	0	3275 9	-1	28050	16	497433	813	158697	295	18400	0	219399	392		[redacted]	
31 ม.ค. 68	82645	-9 2645	21 567	-215 67	3275 8	-32 759	28066	-2 8066	498246	-49 8246	158992	-158992	18400	-18 400	219791	-219 791		[redacted]	
รวมค่าพลังงาน		12,66.0		11.0		5 5		1203		14910		501 3		19		7983			

Supervisor Operation Asst Manager

Nantawan Management Co.,Ltd.

Month : Year : 2567 Time : ___09:00____

ตารางบันทึกมิเตอร์ MDB ชั้น 10

วันที่	CDP-4		CT-1		CT-2		CT-3		MCC-AC-02		CHP-2		CDP-2		CT-4		CT-5		Sum. /Day	ชื่อผู้บันทึก	หมายเหตุ
	Meter No : หน่วยที่บันทึก	ที่ใช้ผล หน่วย/วัน	Meter No : หน่วยที่บันทึก	ที่ใช้ผล หน่วย/วัน	Meter No : หน่วยที่บันทึก	ที่ใช้ผล หน่วย/วัน	Meter No : หน่วยที่บันทึก	ที่ใช้ผล หน่วย/วัน	Meter No : หน่วยที่บันทึก	ที่ใช้ผล หน่วย/วัน	Meter No : หน่วยที่บันทึก	ที่ใช้ผล หน่วย/วัน	Meter No : หน่วยที่บันทึก	ที่ใช้ผล หน่วย/วัน	Meter No : หน่วยที่บันทึก	ที่ใช้ผล หน่วย/วัน	Meter No : หน่วยที่บันทึก	ที่ใช้ผล หน่วย/วัน			
31 ม.ค. 67	9009	0	309 22	0	29211	0	28241	0	3489961	0	1476811	0	146333	0	26947	0	27489	0		[redacted]	
1 ม.ค. 68	9009	0	309 22	22	29211	23	28241	7	3489967	1	1476811	0	146333	1	26947	0	27489	0		[redacted]	
2 ม.ค. 68	9009	-1	309 44	76	29234	68	28248	0	3489969	1	1476811	0	146334	0	26947	0	27489	0		[redacted]	
3 ม.ค. 68	9008	0	310 20	56	29298	0	28248	0	3489969	1	1476811	0	146334	0	26947	0	27489	0		[redacted]	
4 ม.ค. 68	9008	0	310 76	0	29298	0	28248	-1	3489971	1	1476811	0	146334	0	26947	0	27489	0		[redacted]	
5 ม.ค. 68	9008	-1	310 76	0	29298	0	28247	22	3489971	27	1476811	0	146334	0	26947	20	27489	7		[redacted]	
6 ม.ค. 68	9007	0	310 76	21	29298	22	28269	56	3489998	55	1476811	0	146334	0	26967	45	27496	9		[redacted]	
7 ม.ค. 68	9007	0	310 97	77	29320	59	28325	0	3490055	1	1476811	0	146334	0	27012	0	27505	0		[redacted]	
8 ม.ค. 68	9007	-1	311 74	56	29379	0	28325	0	3490054	23	1476811	0	146334	0	27012	0	27505	23		[redacted]	
9 ม.ค. 68	9007	-1	312 30	0	29379	0	28325	21	3490077	78	1476811	0	146334	0	27012	0	27528	77		[redacted]	
10 ม.ค. 68	9006	0	312 30	0	29379	0	28346	57	3491155	61	1476811	0	146334	0	27012	12	27605	51		[redacted]	
11 ม.ค. 68	9006	0	312 30	0	29379	0	28403	0	3492019	1	1476811	0	146334	0	27024	0	27655	0		[redacted]	
12 ม.ค. 68	9006	0	312 30	0	29379	0	28403	0	3492017	23	1476811	0	146334	0	27024	0	27655	21		[redacted]	
13 ม.ค. 68	9006	-1	312 30	0	29379	0	28403	0	3492040	98	1476811	17	146334	0	27024	0	27676	81		[redacted]	
14 ม.ค. 68	9005	0	312 30	0	29379	0	28403	0	3492138	81	1476811	0	146334	1	27024	0	27757	82		[redacted]	
15 ม.ค. 68	9005	0	312 30	1	29379	0	28403	0	3492419	82	1476811	0	146335	0	27024	0	27839	82		[redacted]	
16 ม.ค. 68	9005	-1	312 31	0	29379	0	28403	0	3492501	87	1476811	0	146335	0	27024	0	27921	87		[redacted]	
17 ม.ค. 68	9004	0	312 31	0	29379	0	28403	0	3492588	59	1476811	0	146335	0	27024	0	28008	59		[redacted]	
18 ม.ค. 68	9004	0	312 31	0	29379	0	28403	0	3492647	1	1476811	0	146335	0	27024	0	28066	0		[redacted]	
19 ม.ค. 68	9004	0	312 31	0	29379	0	28403	0	3492647	23	1476811	0	146335	0	27024	0	28066	23		[redacted]	
20 ม.ค. 68	9004	-1	312 31	0	29379	0	28403	0	3492671	78	1476811	0	146335	0	27024	0	28089	78		[redacted]	
21 ม.ค. 68	9003	0	312 31	0	29379	0	28403	0	3492749	81	1476811	0	146335	0	27024	0	28167	80		[redacted]	
22 ม.ค. 68	9003	0	312 31	0	29379	0	28403	0	3492830	93	1476811	0	146335	0	27024	0	28247	94		[redacted]	
23 ม.ค. 68	9003	0	312 31	0	29379	0	28403	0	3492923	79	1476811	0	146335	0	27024	0	28341	79		[redacted]	
24 ม.ค. 68	9003	-1	312 31	0	29379	0	28403	-1	3493002	58	1476811	0	146335	0	27024	0	28420	58		[redacted]	
25 ม.ค. 68	9002	0	312 31	0	29379	0	28402	0	3493060	1	1476811	0	146335	0	27024	0	28478	0		[redacted]	
26 ม.ค. 68	9002	0	312 31	0	29379	0	28402	0	3493061	22	1476811	-1	146335	1	27024	0	28478	23		[redacted]	
27 ม.ค. 68	9002	-1	312 31	46	29379	0	28402	0	3493083	34	1476807	0	146336	0	27024	0	28499	33		[redacted]	
28 ม.ค. 68	9001	0	312 77	21	29379	21	28402	0	3493117	50	1476807	50	146336	101	27024	0	28532	62		[redacted]	
29 ม.ค. 68	9001	0	312 98	77	29400	80	28402	0	3493167	558	1477763	-1718	146437	276	27024	0	28594	0		[redacted]	
30 ม.ค. 68	9001	0	313 75	58	29480	60	28402	6	3493725	23	1480065	2000	146713	0	27024	0	28594	22		[redacted]	
31 ม.ค. 68	9001	-9001	314 33	-31433	29540	-29540	28408	-28408	3493948	-3493948	1480065	-1480065	146713	-146713	27024	-27024	28616	-28616		[redacted]	
รวมค่าพลังงาน		-8		311		320		167		1081		366		380				77			

Supervisor Operation Asst. Manager

Nantawan Management Co.,Ltd.

Month : กุมภาพันธ์ Year : 2568 Time : ___09:00____

ตารางบันทึกมิเตอร์ MDB ชั้น 10

วันที่	MDB -1		MDB -2		MDB -3		MDB- 4		ACB-1		ACB-2		BUSDUCT A1 (ALDOT,DRIX2)		EDB SN		Sum. /Day	ชื่อผู้บันทึก	หมายเหตุ
	Meter No : หน่วยที่บันทึก	ที่ใช้ผล หน่วย/วัน	Meter No : หน่วยที่บันทึก	ที่ใช้ผล หน่วย/วัน	Meter No : หน่วยที่บันทึก	ที่ใช้ผล หน่วย/วัน	Meter No : หน่วยที่บันทึก	ที่ใช้ผล หน่วย/วัน	Meter No : หน่วยที่บันทึก	ที่ใช้ผล หน่วย/วัน	Meter No : หน่วยที่บันทึก	ที่ใช้ผล หน่วย/วัน	Meter No : หน่วยที่บันทึก	ที่ใช้ผล หน่วย/วัน	Meter No : หน่วยที่บันทึก	ที่ใช้ผล หน่วย/วัน			
31 ม.ค. 68	3762360		2613363		2621611		2839 231		3767591		2615538		2736 040		2108886			[redacted]	
1 ก.พ. 68	3767418	2624	2616385	1500	2623073	194	2843 492	24	3770849	2629	2616385	3676	2740856	1619	2110059	139		[redacted]	
2 ก.พ. 68	3770042	2948	2617885	1502	2623207	1547	2843 516	564	3773478	2951	2620001	1504	2742475	1936	2110188	133		[redacted]	
3 ก.พ. 68	3772990	4459	2619387	2877	2624814	5189	2844080	2086	3776429	4463	2621565	2878	2744411	3203	2110331	286		[redacted]	
4 ก.พ. 68	3777449	4592	2622264	3151	2630003	4736	2846166	2084	3780892	4600	2624443	3156	2747614	3309	2110617	315		[redacted]	
5 ก.พ. 68	3782041	4634	2625415	3233	2634739	4862	2848250	2254	3785492	4639	2627599	3238	2750923	3306	2110932	300		[redacted]	
6 ก.พ. 68	3786675	5261	2628648	3615	2639601	5100	2850504	2169	3790131	5267	2630837	3613	2754229	4019	2112232	292		[redacted]	
7 ก.พ. 68	3791936	4577	2632263	2848	2644701	4278	2852673	1550	3795398	4578	2634450	2849	2758248	3568	2113524	247		[redacted]	
8 ก.พ. 68	3796513	2721	2635111	1399	2648979	192	2854223	25	3799976	2723	2637299	1399	2761616	1767	2113771	96		[redacted]	
9 ก.พ. 68	3799234	2914	2636510	1258	2649171	766	2854248	1117	3802699	2941	2638698	1260	2763383	1973	2113867	109		[redacted]	
10 ก.พ. 68	3802148	5420	2637768	3078	2649937	2325	2855365	5515	3805640	5402	2639958	3080	2765356	4083	2114976	307		[redacted]	
11 ก.พ. 68	3807568	4774	2640846	2865	2652262	1244	2860880	3935	3811042	4790	2643038	2866	2769439	3577	2112283	230		[redacted]	
12 ก.พ. 68	3812342	3109	2643711	2194	2653506	828	2864815	1306	3815822	3115	2645904	2198	2773016	2096	2112513	123		[redacted]	
13 ก.พ. 68	3815451	5685	2645905	3681	2654334	3994	2866121	5233	3818937	5686	2648102	3681	2775112	4320	2112636	299		[redacted]	
14 ก.พ. 68	3821136	4031	2649586	2762	2658328	2274	2871354	3397	3824623	4036	2651783	2763	2779432	2848	2112935	231		[redacted]	
15 ก.พ. 68	3825167	2715	2652348	1406	2660002	188	2874751	23	3828659	2718	2654546	1408	2782280	1766	2113166	97		[redacted]	
16 ก.พ. 68	3827882	3078	2653754	1536	2660190	1536	2874774	579	3831377	3081	2655954	1537	2784046	2059	2113263	137		[redacted]	
17 ก.พ. 68	3830960	4819	2655290	4295	2662326	5384	2875353	2009	3834458	4824	2657491	4297	2786105	3496	2113400	279		[redacted]	
18 ก.พ. 68	3835779	4784	2659585	3142	2667710	5350	2877452	2091	3839282	4788	2661788	3110	2789601	3462	2113679	303		[redacted]	
19 ก.พ. 68	3840563	4747	2662727	3241	2673060	5729	2879543	2069	3844070	4755	2664898	3279	2793063	3435	2113962	277		[redacted]	
20 ก.พ. 68	3845310	5082	2665968	3600	2678789	6422	2881612	2375	3848825	5085	2668177	3600	2796498	3658	2114239	310		[redacted]	
21 ก.พ. 68	3850392	3543	2669568	2560	2685211	3116	2883987	1219	3853910	3546	2671777	2562	2800156	2466	2114569	198		[redacted]	
22 ก.พ. 68	3853935	2543	2672128	1422	2688329	179	2885206	23	3857456	2546	2674339	1423	2802622	1621	2114767	89		[redacted]	
23 ก.พ. 68	3856478	2979	2673550	1505	2688508	799	2885229	1324	3860002	2981	2675762	1506	2804243	1932	2114856	115		[redacted]	
24 ก.พ. 68	3859457	4481	2675055	3057	2689307	2386	2886553	4757	3862983	4486	2677268	3059	2806175	3234	2114971	270		[redacted]	
25 ก.พ. 68	3863938	4565	2678112	5237	2691693	1510	2891310	5138	3867469	4570	2680327	3022	2809409	3281	2115241	253		[redacted]	
26 ก.พ. 68	3868503	5255	2683349	929	2693203	1676	2896448	5723	3872039	5263	2683349	3150	2812690	3067	2115494	271		[redacted]	
27 ก.พ. 68	3873758	5133	2684278	3336	2694879	2743	2902171	5291	3877302	5139	2686499	3339	2816657	3843	2115765	268		[redacted]	
28 ก.พ. 68	3878891	4406	2687614	2793	2697622	2008	2907462	3783	3882441	4407	2689838	2792	2820500	3166	2116033	250		[redacted]	
1 มี.ค. 68	3883297		2690407		2700230		2911245		3886848		2692630		2823686		2116283			[redacted]	
รวมค่าพลังงาน		1 15079		58022		77 157		67753		1159 99		762 45		828 30		62 24			

Supervisor Operation Asst. Manager

Nantawan Management Co.,Ltd.

Month : กุมภาพันธ์ Year : 2568 Time : ___09:00____

ตารางบันทึกมิเตอร์ MDB ชั้น 10

วันที่	EDB-LV.P.ABINKIR LPT1,2,3		EWATTF (บริษัทน้ำดื่ม)		EDB-DATA-A		EBP-DATA-A (Booster Pump)		EDB-SAF(SMOKE FAN)		EDB-FP(PRESSURIZE FAN)		EDB-INL2(WIBAN LPT2)		EDB-LV.COMPWR LPT1,2		Sum. /Day	ชื่อผู้บันทึก	หมายเหตุ
	Meter No : หน่วยที่บันทึก	ส่วนต่าง/วัน	Meter No : หน่วยที่บันทึก	ส่วนต่าง	Meter No : หน่วยที่บันทึก	ส่วนต่าง	Meter No : หน่วยที่บันทึก	ส่วนต่าง	Meter No : หน่วยที่บันทึก	ส่วนต่าง	Meter No : หน่วยที่บันทึก	ส่วนต่าง	Meter No : หน่วยที่บันทึก	ส่วนต่าง	Meter No : หน่วยที่บันทึก	ส่วนต่าง/วัน			
31 ม.ค. 68	13.18		2435.47		4164		7852		8645		8014		2502		2488				
1 ก.พ. 68	13.93	21	2532.80	113	4244	21	7904	11	8649	1	8065	1	2507	21	2495	6			
2 ก.พ. 68	14.14	21	2630.21	117	4327	6	7965	11	8649	1	8065	1	2513	21	2504	9			
3 ก.พ. 68	14.63	37	2739.59	117	4351	4	7987	11	8649	1	8065	1	2515	21	2510	12			
4 ก.พ. 68	14.86	37	2842.66	111	4390	11	7987	11	8649	1	8066	1	2518.1	21	2515	15			
5 ก.พ. 68	14.87	36	2946.37	103	4398	8	7989	11	8649	1	8066	1	2519	21	2523	18			
6 ก.พ. 68	14.97	36	3049.82	103	4437	11	7989	11	8649	1	8066	1	2519.6	21	2530	21			
7 ก.พ. 68	15.06	36	3152.38	103	4439	17	7991	10	8651	1	8067	1	2520.1	21	2538	21			
8 ก.พ. 68	15.42	33	3255.58	101	4439	17	7991	10	8651	1	8067	1	2520.9	21	2547	21			
9 ก.พ. 68	15.69	31	3359.04	103	4446	14	7997	10	8651	1	8068	1	2520.7	20	2557	21			
10 ก.พ. 68	15.86	31	3462.21	103	4460	13	7983	10	8651	1	8068	1	2521.7	21	2567	21			
11 ก.พ. 68	15.97	27	3566.08	103	4466	13	7983	11	8651	1	8069	1	2522.3	21	2579	21			
12 ก.พ. 68	15.44	26	3669.90	103	4471	12	8004	12	8656	2	8069	1	2523.6	21	2590	21			
13 ก.พ. 68	15.62	27	3773.44	103	4475	11	8014	11	8656	1	8110	1	2524.3	21	2602	21			
14 ก.พ. 68	15.65	22	3876.61	104	4500	24	8024	11	8659	1	8110	0	2525.4	22	2614	24			
15 ก.พ. 68	15.70	22	3980.07	103	4526	23	8037	11	8660	1	8116	1	2526.1	21	2626	24			
16 ก.พ. 68	15.81	22	4083.88	104	4541	23	8045	11	8661	1	8117	0	2527.0	21	2638	24			
17 ก.พ. 68	15.75	21	4188.08	104	4550	44	8059	11	8661	1	8117	0	2528.4	21	2650	24			
18 ก.พ. 68	15.86	22	4290.99	104	4634	25	8069	11	8664	1	8117	0	2530.7	21	2662	24			
19 ก.พ. 68	15.87	22	4393.81	103	4643	21	8083	11	8669	1	8117	0	2534.1	21	2674	24			
20 ก.พ. 68	15.96	22	4495.74	101	4704	25	8093	11	8669	1	8119	0	2536.5	20	2686	24			
21 ก.พ. 68	15.99	22	4597.91	102	4722	24	8103	10	8669	1	8119	0	2538.9	20	2698	24			
22 ก.พ. 68	15.76	22	4700.07	101	4766	22	8113	10	8669	1	8119	0	2541.6	20	2708	20			
23 ก.พ. 68	15.78	22	4797.91	98	4798	23	8123	10	8670	1	8124	1	2545.0	20	2719	22			
24 ก.พ. 68	15.90	20	4895.91	98	4836	20	8133	10	8671	1	8124	1	2549.1	20	2732	26			
25 ก.พ. 68	15.90	20	4993.91	98	4868	17	8143	10	8672	1	8124	0	2554.0	20	2746	28			
26 ก.พ. 68	15.98	20	5091.98	98	4900	16	8154	11	8673	1	8125	1	2559.4	20	2760	28			
27 ก.พ. 68	15.94	21	5189.94	98	4933	17	8165	11	8675	1	8126	1	2564.1	20	2774	28			
28 ก.พ. 68	15.95	20	5287.92	98	4970	18	8175	10	8676	1	8127	1	2569.1	20	2788	28			
1 มี.ค. 68	16.01		5387.96		4999		8185		8677		8127		2573.7		2802				
รวมหน่วยที่ใช้งาน		1362		1353		514		333		34		111		69		314			

Supervisor Operation

Asst. Manager

Nantawan Management Co.,Ltd.

Month : กุมภาพันธ์ Year : 2568 Time : ___09:00____

ตารางบันทึกมิเตอร์ MDB ชั้น 10

วันที่	EDB-FM.L1(PRE MAIN LPT1)		EDB-L2(TRAWING LLTP1,2,3)		CHLLER-03		EMCC-AC		EDB-L2(PASSENGEN LPT1,2,4)		EDB-P(ตาน้ำทิพ)		BUS.DUCT A3(OFFICE) FL1,2-2,2		CHLLER-01		Sum. /Day	ชื่อผู้บันทึก	หมายเหตุ
	Meter No : หน่วยที่บันทึก	ส่วนต่าง/วัน	Meter No : หน่วยที่บันทึก	ส่วนต่าง/วัน	Meter No : หน่วยที่บันทึก	ส่วนต่าง/วัน	Meter No : หน่วยที่บันทึก	ส่วนต่าง/วัน	Meter No : หน่วยที่บันทึก	ส่วนต่าง/วัน	Meter No : หน่วยที่บันทึก	ส่วนต่าง/วัน	Meter No : หน่วยที่บันทึก	ส่วนต่าง/วัน	Meter No : หน่วยที่บันทึก	ส่วนต่าง/วัน			
31 ม.ค. 68	18.729		59016		152107		85579		60272		229148		1602525		13031.41				
1 ก.พ. 68	18.790	12	59105	50	152115	9	85582	2	60348	34	229641	311	1604314	994	13031.52	9			
2 ก.พ. 68	18.762	13	59145	55	152124	9	85584	3	60382	43	229671	6.9	1605378	912	13031.61	10.17			
3 ก.พ. 68	18.775	19	59200	69	152133	65	85587	19	60425	93	229740	237	1606291	1917	13041.78	30.45			
4 ก.พ. 68	18.784	19	59269	64	152198	138	85606	48	60518	97	229977	214	1608317	2168	13078.23	31.97			
5 ก.พ. 68	18.813	17	59333	69	152336	142	85654	48	60615	102	230191	228	1610375	2124	13110.20	32.17			
6 ก.พ. 68	18.830	19	59402	80	152478	332	85702	108	60717	96	230419	218	1612491	2144	13143.37	32.15			
7 ก.พ. 68	18.849	16	59481	82	153010	8	85900	153	60813	77	230637	185	1614543	1823	13176.52	20.10			
8 ก.พ. 68	18.865	13	59571	48	153018	9	86053	3	60890	35	230822	2.5	1616366	904	13196.52	9			
9 ก.พ. 68	18.878	10	59621	53	153027	8	86056	39	60925	43	230847	5.1	1617270	702	13196.61	9			
10 ก.พ. 68	18.888	21	59674	89	153035	9	86095	94	60968	98	230898	260	1617972	2100	13196.70	11			
11 ก.พ. 68	18.909	17	59760	79	153044	8	86189	3	61066	30	231158	183	1619862	2067	13196.81	10			
12 ก.พ. 68	18.926	10	59838	53	153052	9	86192	28	61146	46	231341	148	1622049	1501	13196.91	10			
13 ก.พ. 68	18.936	19	59931	88	153061	9	86220	279	61192	101	231489	405	1623550	2163	13197.01	11			
14 ก.พ. 68	18.955	17	59977	70	153070	8	86509	154	61293	65	231894	173	1625713	1659	13197.12	10			
15 ก.พ. 68	18.972	10	60047	65	153078	9	86663	3	61358	32	232157	225	1627372	883	13197.22	9			
16 ก.พ. 68	18.982	9	60112	65	153087	121	86666	39	61390	46	232382	79	1628255	787	13197.31	086			
17 ก.พ. 68	18.991	17	60177	88	153208	469	86705	216	61436	93	232461	952	1629042	2101	13207.17	34.25			
18 ก.พ. 68	19.008	18	60265	81	153677	10	86923	64	61529	100	233413	224	1631053	2169	13241.42	35.28			
19 ก.พ. 68	19.026	18	60346	79	153687	8	86987	292	61629	98	233637	224	1633222	2108	13276.70	28.47			
20 ก.พ. 68	19.044	22	60425	84	153695	9	87279	304	61727	101	233861	272	1635320	2.254	13305.17	31.51			
21 ก.พ. 68	19.066	14	60509	58	153704	8	87583	149	61828	62	234133	147	1637574	1719	13336.68	1461			
22 ก.พ. 68	19.080	12	60567	50	153712	9	87732	3	61890	34	234280	210	1639293	937	13351.29	9			
23 ก.พ. 68	19.092	10	60626	62	153721	8	87735	57	61924	46	234490	63	1640230	823	13351.38	9			
24 ก.พ. 68	19.102	17	60688	67	153729	9	87792	175	61970	93	234563	207	1641053	2071	13351.47	11			
25 ก.พ. 68	19.119	18	60755	68	153738	8	87967	3	62063	101	234770	204	1643124	2.142	13351.58	8			
26 ก.พ. 68	19.137	19	60823	75	153746	9	87970	17	62164	99	234974	214	1645266	2.254	13351.66	13			
27 ก.พ. 68	19.156	19	60898	87	153755	8	87987	195	62263	99	234868	235	1647521	2.220	13351.79	10			
28 ก.พ. 68	19.175	17	60985	74	153763	9	88182	208	62362	67	235223	193	1649740	1.748	13351.89	10			
1 มี.ค. 68	19.192		61059		153772		88390		62429		235416		1651468		13351.99				
รวมหน่วยที่ใช้งาน		442		1904		1657		2818		2081		5775		47104		33047			

Supervisor Operation

Asst.Manager

Nantawan Management Co.,Ltd.

Month : กุมภาพันธ์ Year : 2568 Time : ___09:00____

ตารางบันทึกมิเตอร์ MDB ชั้น 10

วันที่	EDB-LV.P.ABINKIR LPT1,2,3		EWATTF (บริษัทน้ำดื่ม)		EDB-DATA-A		EBP-DATA-A (Booster Pump)		EDB-SAF(SMOKE FAN)		EDB-FP(PRESSURIZE FAN)		DB IN UPS-A		CAP-1		DB IN UPS-B		CAP-2		EDB-DATA-B		EBP-DATA-B		Sum. /Day	ชื่อผู้บันทึก	หมายเหตุ
	Meter No : หน่วยที่บันทึก	ส่วนต่าง/วัน	Meter No : หน่วยที่บันทึก	ส่วนต่าง	Meter No : หน่วยที่บันทึก	ส่วนต่าง	Meter No : หน่วยที่บันทึก	ส่วนต่าง/วัน	Meter No : หน่วยที่บันทึก	ส่วนต่าง	Meter No : หน่วยที่บันทึก	ส่วนต่าง	Meter No : หน่วยที่บันทึก	ส่วนต่าง/วัน	Meter No : หน่วยที่บันทึก	ส่วนต่าง/วัน	Meter No : หน่วยที่บันทึก	ส่วนต่าง/วัน	Meter No : หน่วยที่บันทึก	ส่วนต่าง/วัน	Meter No : หน่วยที่บันทึก	ส่วนต่าง/วัน	Meter No : หน่วยที่บันทึก	ส่วนต่าง/วัน			
31 ม.ค. 68	11.800		1.133		45.4000		867		30.539.3		929		10.325		7.163				
1 ก.พ. 68	11.808	0	1.134	1	45.4008	427	868	1	30.580.7	35	930	2	10.340	0	7.170	12			
2 ก.พ. 68	11.817	9	1.135	1	45.4935	441	869	1	30.615.8	367	932	1	10.340	15	7.186	10			
3 ก.พ. 68	11.825	10	1.136	2	45.5375	470	870	1	30.652.5	424	933	1	10.355	13	7.196	13			
4 ก.พ. 68	11.835	9	1.138	1	45.5845	472	871	1	30.694.9	43.2	934	1	10.368	0	7.209	11			
5 ก.พ. 68	11.844	11	1.139	1	45.6317	476	872	1	30.738	449	935	1	10.368	13	7.220	13			
6 ก.พ. 68	11.855	9	1.140	1	45.6793	453	873	1	30.783.0	430	936	1	10.381	0	7.233	10			
7 ก.พ. 68	11.864	8	1.141	1	45.7246	454	874	1	30.826.0	41.1	937	1	10.381	10	7.243	12			
8 ก.พ. 68	11.872	6	1.142	1	45.7700	437	875	1	30.867.1	35.8	938	1	10.391	11	7.255	11			
9 ก.พ. 68	11.878	6	1.143	1	45.8127	424	876	1	30.902.9	30.1	939	1	10.402	5	7.266	12			
10 ก.พ. 68	11.884	10	1.144	1	45.8551	466	877	1	30.939.0	44.3	940	1	10.407	8	7.278	12			
11 ก.พ. 68	11.894	10	1.145	2	45.9017	466	878	1	30.983.3	43.3	941	3	10.415	13	7.290	13			
12 ก.พ. 68	11.904	8	1.147	1	45.9483	440	879	1	39.026.6	37.8	943	0	10.428	1	7.303	12			
13 ก.พ. 68	11.912	11	1.148	1	45.9923	476	880	1	39.064.4	45.5	943	1	10.429	14	7.315	11			
14 ก.พ. 68	11.923	9	1.149	1	46.0399	448	881	1	39.109.9	40.2	944	1	10.443	10	7.326	11			
15 ก.พ. 68	11.932	6	1.150	1	46.0847	429	882	1	39.150.1	34.8	945	2	10.453	3	7.337	12			
16 ก.พ. 68	11.938	7	1.151	1	46.1276	435	883	1	39.184.9	36.0	947	1	10.456	13	7.349	11			
17 ก.พ. 68	11.945	13	1.152	1	46.1711	409	884	1	39.220.9	43.3	948	1	10.469	0	7.360	12			
18 ก.พ. 68	11.958	11	1.153	1	46.2200	496	885	1	39.264.2	44.8	949	1	10.469	12	7.372	11			
19 ก.พ. 68	11.969	10	1.154	1	46.2696	493	886	1	39.309.0	44.9	950	1	10.481	1	7.383	11			
20 ก.พ. 68	11.979	9	1.155	2	46.3189	514	887	1	39.353.9	48.5	951	1	10.482	13	7.394	13			
21 ก.พ. 68	11.988	6	1.157	1	46.3703	416	888	1	39.402.4	38.5	952	1	10.495	0	7.407	10			
22 ก.พ. 68	11.994	7	1.158	1	46.4119	424	889	1	39.440.9	35.2	953	1	10.495	14	7.417	11			
23 ก.พ. 68	12.001	6	1.159	1	46.4543	438	890	1	39.476.1	369	954	1	10.509	13	7.428	12			
24 ก.พ. 68	12.007	10	1.160	1	46.4981	473	891	1	39.513.1	437	955	1	10.522	0	7.440	11			
25 ก.พ. 68	12.017	11	1.161	1	46.5454	476	892	1	39.556.7	446	956	1	10.522	13	7.451	12			
26 ก.พ. 68	12.028	11	1.162	1	46.5930	475	893	1	39.601.3	448	957	1	10.535	0	7.463	11			
27 ก.พ. 68	12.039	10	1.163	1	46.6405	475	894	1	39.646.1	445	958	1	10.535	14	7.474	12			
28 ก.พ. 68	12.049	7	1.164	2	46.6878	443	895	1	39.691.6	41.5	959	2	10.549	3	7.486	11			
1 มี.ค. 68	12.056		1.166		467323		896		397321		961		10552		7497				
รวมหน่วยที่ใช้งาน		248		32		12815		28		11514		31		212		323			

Supervisor Operation

Asst. Manager

Nantawan Management Co.,Ltd.

Month : กุมภาพันธ์ Year : 2568 Time : ___09:00____

ตารางบันทึกมิเตอร์ MDB ชั้น 10

วันที่	CHLLER-04		MCC-AC-01		DB1/1		CAP-3		DB3/1		CHLLER-02		CAP-4		MCC-AC-02		BUS.DUCT A2(4#L)		Sum. /Day	ชื่อผู้บันทึก	หมายเหตุ
	Meter No : หน่วยที่บันทึก	ส่วนต่าง/วัน	Meter No : หน่วยที่บันทึก	ส่วนต่าง/วัน	Meter No : หน่วยที่บันทึก	ส่วนต่าง/วัน	Meter No : หน่วยที่บันทึก	ส่วนต่าง/วัน	Meter No : หน่วยที่บันทึก	ส่วนต่าง/วัน	Meter No : หน่วยที่บันทึก	ส่วนต่าง/วัน	Meter No : หน่วยที่บันทึก	ส่วนต่าง/วัน	Meter No : หน่วยที่บันทึก	ส่วนต่าง/วัน	Meter No : หน่วยที่บันทึก	ส่วนต่าง/วัน			
31 ม.ค. 68	124010		490987		234698		8.5		3888849		1397905		0.5		351905		1146121				
1 ก.พ. 68	124039	8	490616	5	235976	118	8.5	0	3893388	54	1399899	9	0.5	0	351997	8	1147488	11			
2 ก.พ. 68	124047	9	490821	199	235196	173	8.5	0	3896442	151	1400898	9	0.5	0	351998	22	1147499	531			
3 ก.พ. 68	124056	9	500433	815	235369	369	8.5	0	3898503	429	1399907	10	0.5	0	352020	77	1148030	1994			
4 ก.พ. 68	124065	8	508835	803	235676	309	8.5	0	3898922	447	1399917	9	0.5	0	352097	50	1150024	2031			
5 ก.พ. 68	124073	9	510338	811	235987	320	8.5	0	3898669	640	1399926	10	0.5	0	352147	81	1152055	2170			
6 ก.พ. 68	124082	135	512449	911	236307	313	8.5	0	3899309	425	1399936	12	0.5	0	352228	161	1154225	2065			
7 ก.พ. 68	124217	1007	503360	647	236620	284	8.5	0	3900334	329	1399948	9	0.5	0	352388	58	1156290	1471			
8 ก.พ. 68	125224	9	504007	2	236904	117	8.5	0	3900663	53	1399957	9	0.5	0	352466	1	1157761	12			
9 ก.พ. 68	125233	252	504009	195	237021	159	8.5	0	3900716	151	1399966	635	0.5	0	352467	13	1157773	462			
10 ก.พ. 68	125485	572	504204	970	237180	317	8.5	0	3900867	456	1401601	3248	0.5	0	352385	91	1158235	2181			
11 ก.พ. 68	126057	8	505174	591	237497	207	8.5	0	3901325	369	1413849	2535	0.5	0	352483	78	1160416	1529			
12 ก.พ. 68	126065	200	505765	206	237704	171	8.5	0	3901694	163	1416188	307	0.5	0	352561	211	1161945	500			
13 ก.พ. 68	126355	2224	505971	974	237875	323	8.5	0	3901857	458	1416991	2067	0.5	0	352581	107	1162445	2124			
14 ก.พ. 68	128579	1047	506945	629	238258	259	8.5	0	3902315	532	1419078	1652	0.5	0	352688	57	1164569	1497			
15 ก.พ. 68	129626	9	507574	2	238517	103	8.5	0	3902647	63	1421830	8	0.5	0	352745	0	1166066	11			
16 ก.พ. 68	129635	8	507576	236	238620	154	8.5	0	3902710	155	1421838	9	0.5	0	352745	21	1166077	546			
17 ก.พ. 68	129643	319	507812	940	238774	288	8.5	0	3902865	427	1421847	10	0.5	0	352766	77	1166623	2008			
18 ก.พ. 68	129962	270	508752	794	239062	323	8.5	0	303292	451	1421857	9	0.5	0	352843	110	1168631	1999			
19 ก.พ. 68	130232	1368	509546	794	239385	308	8.5	0	303743	441	1421866	9	0.5	0	352923	77	1170630	1993			
20 ก.พ. 68	131600	1482	510340	955	239693	344	8.5	0	304184	490	1421875	10	0.5	0	353000	91	1172615	2264			
21 ก.พ. 68	133082	691	511295	482	240037	224	8.5	0	304674	207	1421885	9	0.5	0	353091	46	1174879	1162			
22 ก.พ. 68	133773	9	511777	3	240261	102	8.4	0	304881	55	1421894	9	0.5	0	353137	1	1176041	11			
23 ก.พ. 68	133783	274	511780	203	240363	155	8.4	0	304936	157	1421903	790	0.5	0	353138	21	1176052	812			
24 ก.พ. 68	134055	786	511983	806	240518	335	8.4	0	305153	453	1422693	2072	0.5	0	353159	79	1176864	2013			
25 ก.พ. 68	134841	9	512790	700	240853	111	8.4	0	305606	440	1425765	5600	0.5	0	353238	78	1178877	1095			
26 ก.พ. 68	134850	136	513549	745	241164	310	8.4	0	306055	459	1226833	1548	0.5	0	353316	184	1180572	2031			
27 ก.พ. 68	134986	1435	514294	543	241474	314	8.4	0	306514	444	1231977	2729	0.5	0	353500	493	1182603	2079			
28 ก.พ. 68	136421	1498	514837	495	241788	282	8.4	0	306958	339	1234706	1889	0.5	0	353993	337	1184682	1526			
1 มี.ค. 68	137919		515332		242050		8.4		307297		1236595		0.5		354330		1186208				
รวมหน่วยที่ใช้งาน		13060		15514		6972		0		8969		26756		0		2153		38720			

Supervisor Operation

Asst. Manager

Nantawan Management Co.,Ltd.

Month : กุมภาพันธ์ Year : 2568 Time : ___09:00____

ตารางบันทึกมิเตอร์ MDB ชั้น 10

วันที่	EMCC-AC-01		CHP-3		CDP-3		CT-6		MCC-AC-01		CHP-1		CHP-4		CDP-1		Sum. /Day	ชื่อผู้บันทึก	หมายเหตุ
	Meter No. หน่วยที่บันทึก	ดีมีนอล หน่วย/วัน	Meter No. หน่วยที่บันทึก	ดีมีนอล หน่วย/วัน	Meter No. หน่วยที่บันทึก	ดีมีนอล หน่วย/วัน	Meter No. หน่วยที่บันทึก	ดีมีนอล หน่วย/วัน	Meter No. หน่วยที่บันทึก	ดีมีนอล หน่วย/วัน	Meter No. หน่วยที่บันทึก	ดีมีนอล หน่วย/วัน	Meter No. หน่วยที่บันทึก	ดีมีนอล หน่วย/วัน	Meter No. หน่วยที่บันทึก	ดีมีนอล หน่วย/วัน			
31 ม.ค. 68	82645		21507		32758		28866		498246		150992		18400		219791				
1 ก.พ. 68	82646	1	21507	0	32758	0	28866	0	499476	2	151260	0.0011	18400	0	220214	0			
2 ก.พ. 68	82646	0	21507	0	32758	0	28866	0	499478	0.01	151298	0.1	18401	1	220314	100			
3 ก.พ. 68	82646	19	21507	0	32758	1.8	28866	0	499278	82.1	151363	29.4	18400	-4	220317	300			
4 ก.พ. 68	82665	43	21507	0	32776	42	28866	0	500899	799	151657	203	18404	7	220705	378			
5 ก.พ. 68	82708	46	21507	0	32818	45	28866	0	501895	811	151940	268	18411	10	221083	402			
6 ก.พ. 68	82754	194	21507	0	32863	192	28866	0	501706	919	152238	299	18421	63	221485	388			
7 ก.พ. 68	82948	130	21507	0	33055	149	28866	0	502615	645	152537	222	18484	27	221873	278			
8 ก.พ. 68	83068	1	21507	0	33204	2	28866	0	503261	2	152759	0	18511	0	222151	0			
9 ก.พ. 68	83069	38	21507	0	33203	37	28866	0	503262	19.5	152759	62	18511	11	222151	86			
10 ก.พ. 68	83137	90	21507	0	33240	91	28866	0	503457	663	160821	345	18523	16	222237	475			
11 ก.พ. 68	83227	0	21507	0	33331	0	28866	0	504125	891	161166	226	18538	0	222712	291			
12 ก.พ. 68	83227	36	21507	0	33329	35	28866	0	505016	207	161392	69	18538	9	223003	95			
13 ก.พ. 68	83263	272	21507	0	33364	275	28866	0	505223	973	161461	292	18547	121	223098	397			
14 ก.พ. 68	83540	170	21507	0	33639	149	28866	0	506196	626	161753	213	18669	0	223495	272			
15 ก.พ. 68	83690	1	21507	0	33788	0	28866	0	506822	1	161966	0	18695	0	223767	0			
16 ก.พ. 68	83691	36	21507	0	33788	36	28866	0	506823	23.7	161966	68	18695	30	223766	98			
17 ก.พ. 68	83727	216	21507	25	33824	189	28866	0	507093	919	162034	264	18751	148	223864	377			
18 ก.พ. 68	83943	61	21507	22	34013	38	28866	0	507999	79.4	162298	297	18879	0	224241	392			
19 ก.พ. 68	84004	289	21614	96	34051	190	28866	0	508793	79.3	162595	266	18879	-1	224633	375			
20 ก.พ. 68	84293	300	21710	71	34241	220	28866	0	509586	93.3	162861	344	18878	0	225008	442			
21 ก.พ. 68	84593	146	21781	30	34467	115	28866	0	510539	48.1	163205	168	18878	0	225450	221			
22 ก.พ. 68	84739	1	21811	0	34582	0	28866	0	511020	2	163373	0	18878	0	225671	0			
23 ก.พ. 68	84740	55	21811	17	34582	38	28866	0	511022	20.4	163373	69	18878	0	225671	99			
24 ก.พ. 68	84795	171	21828	33	34620	135	28866	0	511226	80.5	163442	264	18878	0	225770	360			
25 ก.พ. 68	84966	1	21861	0	34755	0	28866	0	512031	75.9	163726	282	18878	0	226156	386			
26 ก.พ. 68	84967	14	21861	0	34755	1.4	28866	0	512790	74.5	164008	267	18878	7	226542	386			
27 ก.พ. 68	84981	193	21861	0	34769	191	28866	0	513535	54.2	164295	54	18885	81	226928	398			
28 ก.พ. 68	85174	204	21861	0	34960	203	28866	0	514077	49.4	164294	0	18966	103	227314	280			
1 มี.ค. 68	85378		21861		35163		28866		514571		164294		19069		227594				
รวมหน่วยที่ใช้งาน		2713.2		29.4		2495		0		15495		11006		642		7380			

Supervisor Operation

Asst Manager

Nantawan Management Co.,Ltd.

Month : กุมภาพันธ์ Year : 2568 Time : ___09:00____

ตารางบันทึกมิเตอร์ MDB ชั้น 10

วันที่	CDP-4		CT-1		CT-2		CT-3		MCC-AC-02		CHP-2		CDP-2		CT-4		CT-5		Sum. /Day	ชื่อผู้บันทึก	หมายเหตุ
	Meter No. หน่วยที่บันทึก	ดีมีนอล หน่วย/วัน	Meter No. หน่วยที่บันทึก	ดีมีนอล หน่วย/วัน	Meter No. หน่วยที่บันทึก	ดีมีนอล หน่วย/วัน	Meter No. หน่วยที่บันทึก	ดีมีนอล หน่วย/วัน	Meter No. หน่วยที่บันทึก	ดีมีนอล หน่วย/วัน	Meter No. หน่วยที่บันทึก	ดีมีนอล หน่วย/วัน	Meter No. หน่วยที่บันทึก	ดีมีนอล หน่วย/วัน	Meter No. หน่วยที่บันทึก	ดีมีนอล หน่วย/วัน	Meter No. หน่วยที่บันทึก	ดีมีนอล หน่วย/วัน			
31 ม.ค. 68	9000		31433		29540		28408		350068		148005		146713		27024		28616				
1 ก.พ. 68	9000	0	31493	0	29540	0	28456	0	351040	1	148005	0	146713	0	27024	0	28716	0			
2 ก.พ. 68	9000	0	31493	0	29540	0	28456	0	351041	22	148005	0	146713	0	27024	0	28718	21			
3 ก.พ. 68	9000	31	31511	209	29540	42	28456	5	351063	127	148005	0	146713	0	27024	0	28729	127			
4 ก.พ. 68	9009	0	31720	33	29582	18	28461	49	351190	51	148005	0	146713	0	27024	0	28856	82			
5 ก.พ. 68	9009	1	31751	44	29600	0	28510	0	351271	20	148005	0	146713	0	27024	0	28938	0			
6 ก.พ. 68	9009	0	31795	54	29600	77	28510	0	351291	60	148005	0	146713	0	27024	0	28938	80			
7 ก.พ. 68	9009	0	31829	56	29677	97	28510	0	351351	58	148005	0	146713	0	27024	0	29018	57			
8 ก.พ. 68	9009	0	31885	0	29754	0	28510	0	351409	1	148005	0	146713	0	27024	0	29075	0			
9 ก.พ. 68	9009	31	31885	19	29754	14	28510	0	351410	19	148005	0	146713	1	27024	0	29075	18			
10 ก.พ. 68	9009	0	31904	75	29768	54	28510	0	351429	97	148005	0	146714	0	27024	0	29093	66			
11 ก.พ. 68	9009	0	31979	0	29822	70	28510	0	351526	76	148005	0	146714	0	27024	19	29191	59			
12 ก.พ. 68	9009	0	31979	19	29892	13	28510	0	351604	20	148005	0	146714	0	27043	0	29250	19			
13 ก.พ. 68	9009	3	31998	81	29905	78	28510	0	351624	107	148005	0	146714	0	27043	0	29269	100			
14 ก.พ. 68	9008	0	32079	54	29983	57	28510	0	351731	56	148005	0	146714	0	27043	0	29327	55			
15 ก.พ. 68	9008	0	32133	5	30020	0	28510	0	351787	2	148004	0	146714	0	27043	0	29432	0			
16 ก.พ. 68	9008	0	32138	5	30020	14	28510	18	351789	20	148004	0	146714	0	27043	0	29432	20			
17 ก.พ. 68	9008	3	32133	0	30004	71	28528	76	351809	78	148004	0	146714	0	27043	0	29452	76			
18 ก.พ. 68	8997	0	32133	3	30105	39	28608	59	351887	79	148004	0	146714	0	27043	0	29530	79			
19 ก.พ. 68	8997	0	32136	75	30144	74	28663	0	351966	78	148004	0	146714	1	27043	0	29609	77			
20 ก.พ. 68	8997	0	32211	88	30218	76	28663	0	352044	91	148004	0	146715	0	27043	0	29686	91			
21 ก.พ. 68	8997	-1	32299	45	30294	60	28663	0	352135	45	148004	0	146715	0	27043	0	29777	45			
22 ก.พ. 68	8996	0	32344	0	30340	0	28663	-1	352180	1	148004	0	146715	0	27043	0	29822	0			
23 ก.พ. 68	8996	0	32344	14	30340	20	28662	0	352181	22	148004	0	146715	0	27043	0	29822	21			
24 ก.พ. 68	8996	0	32358	59	30360	112	28662	0	352203	79	148004	0	146715	0	27043	0	29843	79			
25 ก.พ. 68	8996	-1	32408	0	30042	486	28662	0	352282	78	148004	0	146715	0	27043	0	29922	79			
26 ก.พ. 68	8995	0	32408	0	30528	63	28662	0	352360	184	148004	88	146715	0	27043	16	30001	77			
27 ก.พ. 68	8995	0	32408	13	30591	0	28662	59	352544	492	148152	341	146715	0	27061	73	30078	81			
28 ก.พ. 68	8995	48	32421	58	30591	0	28721	0	353036	356	148493	227	146715	0	27134	70	30158	57			
1 มี.ค. 68	9043		32479		30591		28721		353392		148720		146715	2	27204		30215				
รวมหน่วยที่ใช้งาน		43		966		1031		265		2352		655		2		180		1507			

Supervisor Operation

Asst. Manager

Nantawan Management Co.,Ltd.

Month : มีนาคม Year : 2568 Time : ___09:00____

ตารางบันทึกมิเตอร์ MDB ชั้น 10

วันที่	MDB-1,2,3,4,5,6,7,8,9,10,11,12,13,14,15,16,17,18,19,20,21,22,23,24,25,26,27,28,29,30,31,1		MDB-2		MDB-3		MDB-4		ACB-1		ACB-2		BUSDUCT A1 (AUDITORIOM)		EDB SN		Sum. /Day	ชื่อผู้บันทึก	หมายเหตุ
	Meter No. หน่วยที่บันทึก	ดีมีนอล หน่วย/วัน	Meter No. หน่วยที่บันทึก	ดีมีนอล หน่วย/วัน	Meter No. หน่วยที่บันทึก	ดีมีนอล หน่วย/วัน	Meter No. หน่วยที่บันทึก	ดีมีนอล หน่วย/วัน	Meter No. หน่วยที่บันทึก	ดีมีนอล หน่วย/วัน	Meter No. หน่วยที่บันทึก	ดีมีนอล หน่วย/วัน	Meter No. หน่วยที่บันทึก	ดีมีนอล หน่วย/วัน	Meter No. หน่วยที่บันทึก	ดีมีนอล หน่วย/วัน			
28 ก.พ. 68	38 78891	4400	26076 14	2793	2697622	2008	2007462	3703	3882441	4417	2610838	2792	2821050	3180	216033	270			
1 มี.ค. 68	38 83297	3062	26904 07	15 45	2700230	955	2011245	63	38868 48	3066	2616200	1546	2823686	2110	216283	81			
2 มี.ค. 68	38 86359	2897	26912 52	1 545	2701185	1702	2011308	717	38899 14	2910	2694176	1547	2825796	1917	216364	117			
3 มี.ค. 68	38 89256	4636	26933 07	3 022	2702887	5499	2012045	2628	38928 14	4640	2695723	3024	2827713	3317	216481	282			
4 มี.ค. 68	38 93892	4905	26971 19	3 524	2708386	4073	2014673	2834	38974 54	4604	2699347	1923	2831030	3318	216763	273			
5 มี.ค. 68	38 98797	4497	27004 63	3 031	2713059	5401	2017507	2856	39020 58	4507	2701270	4043	2834348	3216	217036	281			
6 มี.ค. 68	39 02994	4099	27033 674	3 356	2718460	5561	2020363	2719	39065 65	4726	2705913	3316	2837564	3414	217317	345			
7 มี.ค. 68	39 07093	4136	27070 30	20 58	2724021	3817	2022082	1920	39112 91	4117	2710229	2094	2840978	2966	217662	193			
8 มี.ค. 68	39 11829	3004	27090 88	1 615	2727838	366	2022908	111	39154 08	3018	2711923	1606	2843944	2004	217855	92			
9 มี.ค. 68	39 14833	3070	27112 03	1 548	2728704	718	2023119	163	39184 16	3073	2713529	1550	2846948	1947	217947	119			
10 มี.ค. 68	39 17903	4463	27128 41	30 76	2729422	2400	2024782	4948	39214 89	4466	2715079	3078	2849795	3425	218066	278			
11 มี.ค. 68	39 22366	4776	27159 17	35 56	2731822	2850	2031730	5103	39259 55	4785	2718157	3562	2853220	3376	218344	282			
12 มี.ค. 68	39 27142	5364	27194 73	3 579	2734672	3413	2036833	5594	39307 41	5364	2721719	3580	2856496	4021	218626	293			
13 มี.ค. 68	39 32506	5221	27231 52	3 230	2738085	3394	2042427	5427	39361 04	5227	2725299	3232	2859717	3951	218919	282			
14 มี.ค. 68	39 37727	5427	27267 82	2 819	2741479	2184	2047864	3529	39413 31	4186	2728531	2620	2862668	2916	219201	227			
15 มี.ค. 68	39 43154	1295	27279 10	1 478	2743663	193	2051393	123	39454 17	2644	2731351	1479	2865584	1692	219428	80			
16 มี.ค. 68	39 44449	2908	27305 79	15 16	2743856	1715	2051516	616	39480 61	2973	2732830	1519	2867276	2000	219508	113			
17 มี.ค. 68	39 47417	5369	27320 95	33 51	2745571	6947	2052332	2062	39510 34	5168	2734349	3349	2869276	4074	219621	283			
18 มี.ค. 68	39 52786	5649	27355 446	38 91	2752518	7007	2054394	2372	39564 02	5640	2737698	3898	2873350	4340	219904	281			
19 มี.ค. 68	39 58435	5175	27393 37	29 10	2759525	5051	2056566	2103	39620 62	5178	2741596	2910	2877690	3931	220185	247			
20 มี.ค. 68	39 63610	5809	27432 247	23 31	2764576	4308	2058669	3182	39672 40	5818	2744506	2034	2881621	4567	220432	254			
21 มี.ค. 68	39 69419	5159	27451 78	2 752	2768884	1669	2061851	3252	39730 58	5163	2747440	2753	2886188	3958	220686	216			
22 มี.ค. 68	39 74578	2724	27479 00	1 419	2770553	197	2065103	55	39762 21	2726	2750193	1421	2890146	1764	220902	75			
23 มี.ค. 68	39 77302	2640	27490 540	1 551	2770750	594	2065158	1522	39809 49	2643	2751614	1553	2891930	1876	220977	116			
24 มี.ค. 68	39 80142	4693	27509 00	34 27	2771344	2106	2066680	5719	39837 92	4690	2753167	3427	2893806	3421	221083	259			
25 มี.ค. 68	39 84835	5100	27543 27	32 39	2773450	3050	2072399	5407	39884 82	5203	2756594	3243	2897227	3940	221342	251			
26 มี.ค. 68	39 90025	4518	27575 66	33 23	2777400	3921	2077806	4783	39936 85	4527	2759837	3327	2901167	3277	221593	257			
27 มี.ค. 68	39 94543	4512	27600 89	2 777	2781321	3590	2082609	4608	39982 12	4513	2763164	2776	2904444	3279	221850	243			
28 มี.ค. 68	39 99055	4094	27633 660	31 87	2786917	1067	2086727	2918	40027 25	4095	2765940	3088	2907723	2848	222093	197			
29 มี.ค. 68	40 03149	2679	27667 53	13 10	2787984	188	2090195	24	40068 20	2683	2768028	1311	2910571	1799	222290	56			
30 มี.ค. 68	40 05828	3041	27680 63	15 48	2786172	1171	2090219	1187	40095 03	3042	2770339	1549	2912370	2067	222346	93			
31 มี.ค. 68	40 08869	4106	27699 611	2 096	2787343	3410	2091406	4907	40125 45	4200	2771888	2070	2914437	3077	222439	219			
1 เม.ย. 68	40 13065		27717 707		2790753		2096303		40167 45		2773958		2917514		222658				
รวมหน่วยที่ใช้งาน		129768		81300		90523		851 48		1298 97		81 328		93828		6.375			

Supervisor Operation

Asst. Manager

Nantawan Management Co.,Ltd.

Month : มีนาคม Year : 2568 Time : ___09:00____

ตารางบันทึกมิเตอร์ MDB ชั้น 10

วันที่	EDB-LIFNONSMOKE-LIFT1,2,3		EWWTP (น้ำเสียที่ดี)		EW-INTA-A		EDP-INTA-A (Booster Pump)		EDB-SMF(SMOKE FAN)		EDB-HLPT (PRESSURIZE FAN)		EDB-FMEL2 (FIRE MAIN LIFT 2)		EDB-LCDCAR(PARK LIFT1,2)		Sum. /Day	ชื่อผู้บันทึก	หมายเหตุ
	Meter No. หน่วยที่บันทึก	ดีมีนอล หน่วย/วัน	Meter No. หน่วยที่บันทึก	ดีมีนอล หน่วย/วัน	Meter No. หน่วยที่บันทึก	ดีมีนอล หน่วย/วัน	Meter No. หน่วยที่บันทึก	ดีมีนอล หน่วย/วัน	Meter No. หน่วยที่บันทึก	ดีมีนอล หน่วย/วัน	Meter No. หน่วยที่บันทึก	ดีมีนอล หน่วย/วัน	Meter No. หน่วยที่บันทึก	ดีมีนอล หน่วย/วัน	Meter No. หน่วยที่บันทึก	ดีมีนอล หน่วย/วัน			
28 ก.พ. 68	13675	10	24303	115	6870	6	1775	5	1158	1	8146	1	26513	14	2139	0			
1 มี.ค. 68	13685	10	24398	101	6900	41	1819	4	1159	1	8147	0	26587	10	2141	4			
2 มี.ค. 68	13695	20	24499	101	7041	27	1893	3	1179	1	8147	0	26657	14	2146	10			
3 มี.ค. 68	13715	82	24600	303	7068	42	1920	3	1180	1	8147	1	26729	27	2149	34			
4 มี.ค. 68	13797	90	24903	302	7110	23	1963	3	1181	1	8148	0	26856	28	2199	33			
5 มี.ค. 68	13887	81	25205	301	7137	14	1986	2	1182	1	8148	0	26884	28	2232	33			
6 มี.ค. 68	13968	90	25506	300	7151	20	2015	2	1183	2	8150	0	26912	29	2265	33			
7 มี.ค. 68	14058	90	25806	300	7171	20	2035	1	1185	1	8151	1	26941	27	2298	33			
8 มี.ค. 68	14148	90	26106	300	7191	20	2055	1	1186	1	8152	1	26968	27	2331	33			
9 มี.ค. 68	14238	90	26406	300	7211	20	2075	1	1187	1	8153	1	26995	27	2364	33			
10 มี.ค. 68	14328	90	26706	300	7231	20	2095	1	1188	1	8154	1	27022	27	2397	33			
11 มี.ค. 68	14418	90	27006	300	7251	20	2115	1	1189	1	8155	1	27049	27	2430	33			
12 มี.ค. 68	14508	90	27306	300	7271	20	2135	1	1190	1	8156	1	27076	27	2463	33			
13 มี.ค. 68	14598	90	27606	300	7291	20	2155	1	1191	1	8157	1	27103	27	2496	33			
14 มี.ค. 68	14688	90	27906	300	7311	20	2175	1	1192	1	8158	1	27130	27	2529	33			
15 มี.ค. 68	14778	90	28206	300	7331	20	2195	1	1193	1	8159	1	27157	27	2562	33			
16 มี.ค. 68	14868	90	28506	300	7351	20	2215	1	1194	1	8160	1	27184	27	2595	33			
17 มี.ค. 68	14958	90	28806	300	7371	20	2235	1	1195	1	8161	1	27211	27	2628	33			
18 มี.ค. 68	15048	90	29106	300	7391	20	2255	1	1196	1	8162	1	27238	27	2661	33			
19 มี.ค. 68	15138	90	29406	300	7411	20	2275	1	1197	1	8163	1	27265	27	2694	33			
20 มี.ค. 68	15228	90	29706	300	7431	20	2295	1	1198	1	8164	1	27292	27	2727	33			
21 มี.ค. 68	15318	90	30006	300	7451	20	2315	1	1199	1	8165	1	27319	27	2760	33			
22 มี.ค. 68	15408	90	30306	300	7471	20	2335	1	1200	1	8166	1	27346	27	2793	33			
23 มี.ค. 68	15498	90	30606	300	7491	20	2355	1	1201	1	8167	1	27373	27	2826	33			
24 มี.ค. 68	15588	90	30906	300	7511	20	2375	1	1202	1	8168	1	27400	27	2859	33			
25 มี.ค. 68	15678	90	31206	300	7531	20	2395	1	1203	1	8169	1	27427	27	2892	33			
26 มี.ค. 68	15768	90	31506	300	7551	20	2415	1	1204	1	8170	1	27454	27	2925	33			
27 มี.ค. 68	15858	90	31806	300	7571	20	2435	1	1205	1	8171	1	27481	27	2958	33			
28 มี.ค. 68	15948	90	32106	300	7591	20	2455	1	1206	1	8172	1	27508	27	2991	33			
29 มี.ค. 68	16038	90	32406	300	7611	20	2475	1	1207	1	8173	1	27535	27	3024	33			
30 มี.ค. 68	16128	90	32706	300	7631	20	2495	1	1208	1	8174	1	27562	27	3057	33			
31 มี.ค. 68	16218	90	33006	300	7651	20	2515	1	1209	1	8175	1	27589	27	3090	33			
1 เม.ย. 68	16308		33306		7671		2535		1210		8176		27616		3123				
รวมหน่วยที่ใช้งาน		1917		1467		812		80		68		65		707		771			

Supervisor Operation

Asst. Manager

Natrun Management Co.,Ltd.

Month : มีนาคม Year : 2568 Time : ___09:00____

ตารางบันทึกมิเตอร์ MDB ชั้น 10

วันที่	EDB-EVPL1		EDB 11-PF(PRESSURIZE FAN)		DB IN UPS-A		CAP-1		DB IN UPS-B		CAP-2		ESN-DATA -B		EBP-DATA-B		Sum. /Day	ชื่อผู้บันทึก	หมายเหตุ
	Meter No : หน่วยที่บันทึก	ผลิตผล หน่วยวัน	Meter No : หน่วยที่บันทึก	ผลิตผล หน่วยวัน	Meter No : หน่วยที่บันทึก	ผลิตผล หน่วยวัน	Meter No : หน่วยที่บันทึก	ผลิตผล หน่วยวัน	Meter No : หน่วยที่บันทึก	ผลิตผล หน่วยวัน	Meter No : หน่วยที่บันทึก	ผลิตผล หน่วยวัน	Meter No : หน่วยที่บันทึก	ผลิตผล หน่วยวัน	Meter No : หน่วยที่บันทึก	ผลิตผล หน่วยวัน			
28 ก.พ. 68	1,204.9	7	11.64	2	86,087.8	4.45	8.95	1	396,936	41.5	959	2	103.49	3	798.6	11		[redacted]	
1 มี.ค. 68	12056	7	1166	1	467323	420	896	1	397521	357	961	1	10552	10	7497	6			
2 มี.ค. 68	12063	11	1167	1	467752	431	897	1	397878	365	962	1	10562	6	7503	6			
3 มี.ค. 68	12074	12	1168	1	468183	466	898	1	398143	444	963	1	10568	7	7509	5			
4 มี.ค. 68	12086	13	1169	1	468649	473	899	1	398487	449	964	1	10575	13	7514	5			
5 มี.ค. 68	12099	13	1170	1	469122	464	900	1	398936	446	965	1	10588	1	7519	6			
6 มี.ค. 68	12112	12	1171	1	469586	469	901	1	399382	445	966	1	10589	12	7525	5			
7 มี.ค. 68	12124	10	1172	1	470055	447	902	1	399827	408	967	1	10601	0	7530	5			
8 มี.ค. 68	12134	6	1173	1	470502	428	903	1	400235	353	968	1	10601	13	7535	6			
9 มี.ค. 68	12140	7	1174	2	470930	440	904	1	400588	369	969	1	10614	4	7541	7			
10 มี.ค. 68	12147	13	1176	1	471370	409	905	1	400957	434	970	1	10618	10	7548	6			
11 มี.ค. 68	12160	8	1177	1	471859	483	906	0	401391	437	971	1	10628	23	7554	6			
12 มี.ค. 68	12168	13	1178	1	472342	494	906	1	401828	454	972	1	10651	11	7560	6			
13 มี.ค. 68	12181	9	1179	1	472836	485	907	1	402282	450	973	2	10662	16	7566	6			
14 มี.ค. 68	12190	6	1180	1	473321	453	908	1	402732	404	975	1	10678	13	7572	5			
15 มี.ค. 68	12196	5	1181	1	473774	434	909	1	403136	351	976	1	10691	0	7577	6			
16 มี.ค. 68	12201	7	1182	1	474208	434	910	1	403487	362	977	1	10691	13	7583	6			
17 มี.ค. 68	12208	11	1183	1	474642	466	911	1	403849	445	978	1	10704	0	7589	5			
18 มี.ค. 68	12219	10	1184	2	475108	485	912	1	404294	455	979	1	10704	13	7594	7			
19 มี.ค. 68	12229	9	1186	1	475593	458	913	1	404749	437	980	1	10717	13	7601	6			
20 มี.ค. 68	12238	12	1187	1	476051	463	914	1	405186	441	981	1	10730	1	7607	7			
21 มี.ค. 68	12250	10	1188	1	476514	461	915	1	405627	410	982	1	10731	13	7614	7			
22 มี.ค. 68	12260	6	1189	1	476975	434	916	1	406037	357	983	1	10744	13	7621	13			
23 มี.ค. 68	12266	6	1190	1	477409	429	917	1	406394	360	984	1	10757	2	7634	6			
24 มี.ค. 68	12272	17	1191	1	477838	469	918	1	406754	442	985	1	10759	19	7640	6			
25 มี.ค. 68	12289	12	1192	1	478307	481	919	1	407196	497	986	1	10778	1	7646	5			
26 มี.ค. 68	12301	10	1193	2	478788	476	920	1	407693	395	987	1	10779	11	7651	5			
27 มี.ค. 68	12311	9	1195	1	479264	469	921	1	408088	441	988	2	10790	13	7656	6			
28 มี.ค. 68	12320	10	1196	37	479733	455	922	1	408529	430	990	1	10803	2	7662	6			
29 มี.ค. 68	12330	9	1233	1	480188	433	923	1	408959	360	991	1	10805	13	7668	6			
30 มี.ค. 68	12339	10	1234	1	480621	438	924	1	409319	366	992	1	10818	0	7674	7			
31 มี.ค. 68	12349	11	1235	1	481059	448	925	1	409685	383	993	1	10818	13	7681	6			
1 เม.ย. 68	12360		1236		481507		926		410048		994		10831		7687				
รวมหน่วยใช้งาน		300		71		14181		30		12779		34		269		195			

Supervisor Operation

Asst. Manager

Natrun Management Co.,Ltd.

Month : มีนาคม Year : 2568 Time : ___09:00____

ตารางบันทึกมิเตอร์ MDB ชั้น 10

วันที่	DB3/1		CHILLER-01		CAP-4		MCC-AC-02		BUSDUCT A2(AHU)		Sum. /Day	ชื่อผู้บันทึก	หมายเหตุ
	Meter No : หน่วยที่บันทึก	ผลิตผล หน่วยวัน	Meter No : หน่วยที่บันทึก	ผลิตผล หน่วยวัน	Meter No : หน่วยที่บันทึก	ผลิตผล หน่วยวัน	Meter No : หน่วยที่บันทึก	ผลิตผล หน่วยวัน	Meter No : หน่วยที่บันทึก	ผลิตผล หน่วยวัน			
28 ก.พ. 68	396958	339	1224706	1889	0.5	0	353993	357	1186662	1525		[redacted]	
1 มี.ค. 68	397297	76	1226595	9	0.5	0	354350	26	1186208	26			
2 มี.ค. 68	397573	160	1226604	8	0.5	0	354376	123	1186234	602			
3 มี.ค. 68	397533	647	1226612	10	0.5	0	354499	539	1186836	2056			
4 มี.ค. 68	397980	438	1226622	9	0.5	0	355058	848	1188892	1976			
5 มี.ค. 68	398418	417	1226651	9	0.5	0	355906	899	1190868	1946			
6 มี.ค. 68	398835	465	1226660	10	0.5	0	356805	812	1192814	1898			
7 มี.ค. 68	399300	400	1226659	9	0.5	0	357617	532	1194712	1383			
8 มี.ค. 68	399700	63	1226659	9	0.5	0	358149	0	1196095	98			
9 มี.ค. 68	399763	172	1226668	828	0.5	0	358149	218	1196193	616			
10 มี.ค. 68	399935	416	1227496	2432	0.5	0	358367	519	1196809	2105			
11 มี.ค. 68	400351	426	1229928	2781	0.5	0	358886	144	1198914	2113			
12 มี.ค. 68	400777	438	1242709	3164	0.5	0	359030	144	1201027	2280			
13 มี.ค. 68	401215	452	1245873	3101	0.5	0	359174	145	1203307	2199			
14 มี.ค. 68	401667	327	1248974	1876	0.5	0	359319	103	1205506	1556			
15 มี.ค. 68	401994	66	1250830	8	0.5	0	359422	0	1207062	111			
16 มี.ค. 68	402060	157	1250858	9	0.5	0	359422	30	1207173	581			
17 มี.ค. 68	402217	412	1250867	9	0.5	0	359452	148	1207754	1901			
18 มี.ค. 68	402629	491	1250876	9	0.5	0	359600	115	1209655	2245			
19 มี.ค. 68	403120	443	1250885	10	0.5	0	359715	1	1211900	2002			
20 มี.ค. 68	403563	500	1250895	1089	0.5	0	359716	96	1213902	2010			
21 มี.ค. 68	404063	341	1251984	1958	0.5	0	359812	122	1215912	1169			
22 มี.ค. 68	404404	72	1253942	9	0.5	0	359934	0	1217161	63			
23 มี.ค. 68	404476	154	1253951	875	0.5	0	359934	20	1217224	641			
24 มี.ค. 68	404630	437	1254826	3344	0.5	0	359954	114	1217865	2254			
25 มี.ค. 68	405067	458	1258170	2693	0.5	0	360068	567	1220009	2247			
26 มี.ค. 68	405525	424	1260863	2052	0.5	0	360635	584	1222346	2200			
27 มี.ค. 68	405949	426	1262915	1864	0.5	0	361219	610	1224546	2101			
28 มี.ค. 68	406375	308	1264779	1758	0.5	0	361829	1	1226647	1146			
29 มี.ค. 68	406679	61	1266537	9	0.5	0	361830	0	1227793	12			
30 มี.ค. 68	406740	166	1266546	480	0.5	0	361830	109	1227805	596			
31 มี.ค. 68	406906	444	1267026	2201	0.5	0	361939	645	1228401	2148			
1 เม.ย. 68	407350		1269227		0.5		362584		1230549				
รวมหน่วยใช้งาน		9941		32632		0		7946					

Supervisor Operation

Asst. Manager

Natrun Management Co.,Ltd.

Month : มีนาคม Year : 2568 Time : ___09:00____

ตารางบันทึกมิเตอร์ MDB ชั้น 10

วันที่	EDB-FM1/1(FIRE MAN LIFT1)		EDB-L1(TRANING LI FT L1/3)		CHILLER-03		EMCC-AC		EDB-L/2(PASSENGEN LIFT4,5,6)		EDB-P(ปลั๊ก)R0		BUSDUCT A3(OFFICE)FL12-22		CHILLER-01		Sum. /Day	ชื่อผู้บันทึก	หมายเหตุ
	Meter No : หน่วยที่บันทึก	ผลิตผล หน่วยวัน	Meter No : หน่วยที่บันทึก	ผลิตผล หน่วยวัน	Meter No : หน่วยที่บันทึก	ผลิตผล หน่วยวัน	Meter No : หน่วยที่บันทึก	ผลิตผล หน่วยวัน	Meter No : หน่วยที่บันทึก	ผลิตผล หน่วยวัน	Meter No : หน่วยที่บันทึก	ผลิตผล หน่วยวัน	Meter No : หน่วยที่บันทึก	ผลิตผล หน่วยวัน	Meter No : หน่วยที่บันทึก	ผลิตผล หน่วยวัน			
28 ก.พ. 68	191 75	12	60985	75	1 15763	8	88182	209	6,2362	45	245221	155	1,6487.61	1,746	1335189	81		[redacted]	
1 มี.ค. 68	191.92	13	61039	71	1 15772	8	88390	93	6,2429	41	235416	18	1651418	923	1335189	9			
2 มี.ค. 68	192.05	12	61130	73	1 15780	9	88483	41	6,2470	50	235434	119	1652411	893	1335208	9			
3 มี.ค. 68	192.17	18	61203	87	1 15789	112	88524	157	6,2520	94	235553	674	1653304	1935	1336123	3158			
4 มี.ค. 68	192.35	18	61290	79	1 15901	404	88681	3	6,2614	97	236227	242	1655289	2210	1339281	3477			
5 มี.ค. 68	192.53	19	61369	83	1 54305	9	88684	4	6,2711	103	236469	260	1657499	2098	1342758	2942			
6 มี.ค. 68	192.72	17	61452	75	1 54314	8	88688	3	6,2814	96	236729	469	1659597	2219	1345700	2945			
7 มี.ค. 68	192.89	19	61.527	64	1 54322	8	88691	38	6,2910	70	237198	189	1661816	1884	1348645	2050			
8 มี.ค. 68	193.08	10	61591	55	1 54330	9	88729	170	6,2980	42	237387	20	1663700	888	1350695	9			
9 มี.ค. 68	193.18	12	616.46	64	1 54339	8	88899	2	6,3022	53	237407	70	1664588	951	1350704	9			
10 มี.ค. 68	193.30	20	617.10	82	1 54347	83	88901	45	6,3075	96	237477	251	1665539	2176	1350713	126			
11 มี.ค. 68	193.50	18	617.92	77	1 54430	9	88946	200	6,3171	100	237728	252	1667715	2349	1350839	10			
12 มี.ค. 68	193.68	19	618.69	88	1 54439	9	89146	202	6,3271	103	237980	205	1670064	2370	1350849	10			
13 มี.ค. 68	193.87	17	619.57	94	1 54448	8	89348	202	6,3374	92	238245	201	1672440	2115	1350859	10			
14 มี.ค. 68	194.04	16	620.51	63	1 54456	9	89550	151	6,3466	62	238506	210	1674555	1845	1350869	10			
15 มี.ค. 68	194.20	14	621.14	51	1 54465	8	89701	3	6,3528	34	238716	28	1676400	977	1350879	9			
16 มี.ค. 68	194.34	15	621.65	54	1 54473	8	89704	36	6,3562	48	238744	78	1677377	930	1350888	908			
17 มี.ค. 68	194.49	20	622.19	80	1 54481	9	89740	226	6,3610	97	238822	404	1678307	1974	1351796	3260			
18 มี.ค. 68	194.69	21	622.99	102	1 54490	9	89966	203	6,3707	104	239314	708	1680281	2267	1355056	3548			
19 มี.ค. 68	194.90	18	624.01	75	1 54499	8	90169	167	6,3811	91	240024	194	1682548	1888	1358604	2925			
20 มี.ค. 68	195.08	18	624.76	90	1 54507	8	90336	79	6,3902	92	240218	183	1684436	2013	1361529	2361			
21 มี.ค. 68	195.26	19	625.66	83	1 54515	9	90415	153	6,3994	72	240401	147	1686449	1830	1363890	10			
22 มี.ค. 68	195.45	17	626.49	91	1 54524	8	90569	3	6,4066	34	240548	20	1688279	900	1363900	9			
23 มี.ค. 68	195.62	15	626.99	58	1 54532	9	90571	47	6,4100	46	240568	66	1689179	939	1363909	9			
24 มี.ค. 68	195.77	20	627.57	76	1 54541	8	90618	247	6,4146	92	240634	242	1690118	2.220	1363918	10			
25 มี.ค. 68	195.97	20	628.33	89	1 54549	9	90865	13	6,4238	101	240876	201	1692347	2.333	1363928	241.5			
26 มี.ค. 68	196.17	19	629.22	85	1 54558	8	90878	3	6,4339	98	241137	253	1694680	2395	1366343	2520			
27 มี.ค. 68	196.36	19	630.07	79	1 54566	9	90881	3	6,4437	90	241390	236	1697075	1868	1368863	2195			
28 มี.ค. 68	196.55	12	630.86	69	1 54575	8	90884	3	6,4527	58	241626	171	1698943	2.281	1371058	10			
29 มี.ค. 68	196.67	7	631.55	74	1 54583	9	90887	3	6,4585	43	241797	18	1701224	811	1371068	9			
30 มี.ค. 68	196.74	9	632.29	71	1 54592	8	90890	3	6,4628	47	241815	70	1702035	922	1371077	675			
31 มี.ค. 68	196.83	14	633.00	61	1 54600	8	90893	3	6,4675	48	241885	236	1702957	1.320	1371752	2819			
1 เม.ย. 68	196.97		633.61		1 54608		90896		6,4723		242121		1704277		1373761				
รวมหน่วยใช้งาน		508		2315		837		2711		2513		666 2		53317		36563			

Supervisor Operation

Asst.Manager

Natrun Management Co.,Ltd.

Month : มีนาคม Year : 2568 Time : ___09:00____

ตารางบันทึกมิเตอร์ MDB ชั้น 10

วันที่	EMCC-AC-01		CHP-3		CDP-3		CT-6		MCC-AC-01		CHP-1		CHP-4		CDP-1		Sum. /Day	ชื่อผู้บันทึก	หมายเหตุ
	Meter No : หน่วยที่บันทึก	ผลิตผล หน่วยวัน	Meter No : หน่วยที่บันทึก	ผลิตผล หน่วยวัน	Meter No : หน่วยที่บันทึก	ผลิตผล หน่วยวัน	Meter No : หน่วยที่บันทึก	ผลิตผล หน่วยวัน	Meter No : หน่วยที่บันทึก	ผลิตผล หน่วยวัน	Meter No : หน่วยที่บันทึก	ผลิตผล หน่วยวัน	Meter No : หน่วยที่บันทึก	ผลิตผล หน่วยวัน	Meter No : หน่วยที่บันทึก	ผลิตผล หน่วยวัน			
28 ก.พ. 68	85174	204	21861	0	34960	203	28066	0	514877	404	164294	0	19066	1.03	227314	201		[redacted]	
1 มี.ค. 68	85378	91	21861	0	35163	910	28066	0	514971	209	164294	0	19069	1.0	227594	0			
2 มี.ค. 68	85469	39	21861	0	35253	318	28066	0	514780	141	164294	0	19179	23	227594	101			
3 มี.ค. 68	85508	154	21861	0	35291	152	28066	0	514921	481	164294	0	19202	97	227695	279			
4 มี.ค. 68	85662	0	21861	0	35443	0	28066	0	515402	314	164294	0	19299	1.00	227974	0			
5 มี.ค. 68	85662	1	21861	0	35443	0	28066	0	515716	382	164294	0	19399	1.09	227974	0			
6 มี.ค. 68	85663	0	21861	0	35443	0	28066	0	516098	392	164294	-1	19508	1.14	227974	0			
7 มี.ค. 68	85663	37	21861	0	35443	3.5	28066	0	516490	262	164293	0	19622	70	227974	0			
8 มี.ค. 68	85700	166	21861	0	35478	165	28066	0	516752	109	164293	0	19692	48	227974	0			
9 มี.ค. 68	85866	0	21861	0	35643	0	28066	0	516861	79	164293	0	19740	18	227974	0			
10 มี.ค. 68	85866	53	21861	1	35643	5.0	28066	0	516940	572	164293	37	19758	179	227974	114			
11 มี.ค. 68	85919	187	21862	0	35693	186	28066	0	517512	762	164330	106	19937	211	228088	367			
12 มี.ค. 68	86106	198	21862	0	35879	197	28066	0	518274	877	164436	180	20148	224	228455	389			
13 มี.ค. 68	86304	200	21862	0	36076	198	28066	0	519151	809	164616	109	20372	224	228844	391			
14 มี.ค. 68	86504	147	21862	0	36274	146	28066	0	519960	558	164725	71	20596	0	229235	266			
15 มี.ค. 68	86651	1	21862	0	36420	0	28066	0	520518	2	164796	-1	20760	0	229501	0			
16 มี.ค. 68	86652	34	21862	0	36420	3.4	28066	0	520520	181	164795	27	20760	38	229501	9.4			
17 มี.ค. 68	86686	223	21862	0	36454	221	28066	0	520701	802	164822	104	20798	2.48	229595	360			
18 มี.ค. 68	86909	199	21862	0	36675	198	28066	0	521503	879	164926	121	21046	2.25	229955	409			
19 มี.ค. 68	87108	165	21862	0	36873	163	28066	0	522382	880	165047	107	21271	1.84	230364	373			
20 มี.ค. 68	87273	76	21862	0	37036	75	28066	0	523262	971	165154	94	21455	82	230737	543			
21 มี.ค. 68	87349	151	21862	0	37111	150	28066	0	524233	639	165248	11	21537	1.69	231280	282			
22 มี.ค. 68	87500	0	21862	0	37261	-1	28066	0	524872	2	165259	-1	21706	0	231562	0			
23 มี.ค. 68	87500	44	21862	11	37260	3.3	28066	0	524874	153	165258	29	21706	0	231562	92			
24 มี.ค. 68	87544	245	21873	51	37293	191	28066	0	525027	661	165287	123	21706	42	231654	381			
25 มี.ค. 68	87789	9	21924	0	37484	9	28066	0	525688	739	165410	109	21748	10	232035	389			
26 มี.ค. 68	87798	0	21924	0	37493	-1	28066	0	526427	694	165519	104	21758	0	232424	377			
27 มี.ค. 68	87798	1	21924	0	37492	0	28066	0	527121	639	165623	106	21758	0	232801	377			
28 มี.ค. 68	87799	0	21924	0	37492	0	28066	0	527760	494	165729	87	21758	-1	233178	288			
29 มี.ค. 68	87799	1	21924	0	37492	0	28066	0	528254	2	165816	0	21757	0	233466	0			
30 มี.ค. 68	87800	0	21924	0	37492	0	28066	0	528256	171	165816	28	21757	0	233466	99			
31 มี.ค. 68	87800	1	21924	0	37492	-1	28066	0	528427	641	165844	103	21757	0	233565	380			
1 เม.ย. 68	87801		21924		37491		28066		529068		165947		21757		233945				
รวมหน่วยใช้งาน		2423		63		2329		0		1435 0		165 3		2324		6351			

Supervisor Operation

Asst Manager

Nagaya Management Co.,Ltd.

Month : มีนาคม Year : 2568 Time : ___09:00____

ตารางบันทึกมิเตอร์ MDB ชั้น 10

วันที่	CHP-4		CT-1		C T-2		CT-3		MCC-AC-02		CHP-2		CHP-1		CHP-4		CT-4		CT-5		Sun. /Day	ชื่อผู้บันทึก	หมายเหตุ
	Meter No.: หน่วยที่บันทึก	ค่าติดลบ หน่วย/วัน	Meter No.: หน่วยที่บันทึก	ค่าติดลบ หน่วย/วัน	Meter No.: หน่วยที่บันทึก	ค่าติดลบ หน่วย/วัน	Meter No.: หน่วยที่บันทึก	ค่าติดลบ หน่วย/วัน	Meter No.: หน่วยที่บันทึก	ค่าติดลบ หน่วย/วัน	Meter No.: หน่วยที่บันทึก	ค่าติดลบ หน่วย/วัน	Meter No.: หน่วยที่บันทึก	ค่าติดลบ หน่วย/วัน	Meter No.: หน่วยที่บันทึก	ค่าติดลบ หน่วย/วัน	Meter No.: หน่วยที่บันทึก	ค่าติดลบ หน่วย/วัน	Meter No.: หน่วยที่บันทึก	ค่าติดลบ หน่วย/วัน			
28 ก.พ. 68	8995	46	32421	58	30591	0	28721	0	353036	556	148493	227	146715	0	27134	70	30158	57				[redacted]	
1 มี.ค. 68	9043	87	32479	0	30591	8	28721	0	353592	26	148720	0	146715	0	27204	26	30215	0					
2 มี.ค. 68	9130	-1	32479	14	30599	0	28721	0	353418	124	148720	84	146715	0	27230	19	30215	21					
3 มี.ค. 68	9129	34	32493	68	30599	0	28721	0	353542	559	148804	301	146715	108	27249	72	30236	79					
4 มี.ค. 68	9163	151	32561	39	30599	-1	28721	21	354101	845	149105	320	146823	384	27321	71	30315	70					
5 มี.ค. 68	9314	193	32600	0	30598	0	28742	75	354946	897	149425	379	147207	378	27392	70	30385	70					
6 มี.ค. 68	9507	197	32600	0	30598	1	28817	33	355843	808	149804	278	147585	387	27462	72	30455	73					
7 มี.ค. 68	9704	120	32600	0	30599	0	28850	114	356651	530	150082	162	147972	278	27534	51	30528	37					
8 มี.ค. 68	9824	0	32600	0	30599	-1	28964	58	357181	-1	150244	0	148250	0	27585	0	30565	0					
9 มี.ค. 68	9824	43	32600	15	30598	0	29022	0	357182	219	150244	68	148250	108	27585	21	30565	22					
10 มี.ค. 68	9867	137	32615	67	30598	29	29022	5	357401	524	150312	128	148358	268	27606	50	30587	78					
11 มี.ค. 68	10004	0	32682	54	30627	0	29027	19	357925	137	150440	0	148626	0	27656	69	30665	69					
12 มี.ค. 68	10004	0	32736	0	30627	0	29046	78	358062	144	150440	0	148626	0	27725	72	30734	72					
13 มี.ค. 68	10004	-1	32736	0	30627	0	29124	0	358200	145	150440	-1	148626	0	27797	73	30806	74					
14 มี.ค. 68	10003	-1	32736	0	30627	0	29202	54	358351	103	150439	0	148626	0	27870	69	30880	54					
15 มี.ค. 68	10004	-1	32736	0	30627	0	29256	0	358454	2	150439	0	148626	0	27919	0	30934	1					
16 มี.ค. 68	10003	0	32736	0	30627	0	29256	19	358456	0	150439	0	148626	0	27919	18	30935	11					
17 มี.ค. 68	10003	-1	32736	2	30627	0	29275	84	358456	177	150439	4	148626	8	27937	68	30946	69					
18 มี.ค. 68	10002	0	32738	21	30627	23	29359	74	358633	116	150443	0	148634	0	28005	56	31015	60					
19 มี.ค. 68	10002	0	32759	75	30650	78	29433	61	358749	1	150443	0	148634	0	28061	0	31075	0					
20 มี.ค. 68	10002	0	32834	114	30728	113	29494	21	358750	95	150443	94	148634	1	28061	0	31075	0					
21 มี.ค. 68	10002	-1	32948	58	30841	60	29515	58	358845	123	150537	119	148635.5	0	28061	0	31075	1					
22 มี.ค. 68	10001	0	33006	0	30901	0	29573	0	358968	1	150656	0	148635.5	0	28061	0	31076	0					
23 มี.ค. 68	10001	0	33006	18	30901	8	29573	3	358969	20	150656	0	148635.5	0	28061	10	31076	10					
24 มี.ค. 68	10001	0	33024	78	30909	21	29576	13	358989	114	150656	0	148635.5	0	28071	55	31086	60					
25 มี.ค. 68	10001	-1	33102	77	30930	81	29589	71	359103	507	150656	163	148635	339	28126	64	31146	0					
26 มี.ค. 68	10000	0	33179	75	31011	78	29660	59	359670	583	150819	163	148974	344	28190	65	31146	11					
27 มี.ค. 68	10000	0	33254	75	31089	78	29719	0	360253	607	150982	153	149318	323	28255	61	31157	70					
28 มี.ค. 68	10000	0	33329	57	31167	60	29719	0	360860	1	151135	0	149641	0	28316	0	31227	0					
29 มี.ค. 68	10000	-1	33386	0	31227	0	29719	0	360861	1	151135	0	149641	1	28316	0	31227	0					
30 มี.ค. 68	9999	0	33386	21	31227	21	29719	0	360862	116	151135	28	149642	57	28316	11	31227	12					
31 มี.ค. 68	9999	0	33407	76	31248	79	29719	0	360978	638	151163	162	149699	345	28327	37	31239	70					
1 เม.ย. 68	9999		33483		31327		29719		361616		151325		150044		28364		31309						
รวมหน่วยใช้งาน		**956**		**1004**		**736**		**920**		**7942**		**2605**		**3329**		**1160**		**1094**					

Supervisor Operation

Asst. Manager

Nagaya Management Co.,Ltd.

Month : มีนาคม Year : 2568 Time : ___09:00____

ตารางบันทึกมิเตอร์ DB ชั้น 1-8

วันที่	DB1		DB1/1		DB2		DB3		DB3/1		DB4		D B6		DB7		DB8		Sun. /Day	ชื่อผู้บันทึก	หมายเหตุ
	Meter No.: หน่วยที่บันทึก	ค่าติดลบ หน่วย/วัน	Meter No.: หน่วยที่บันทึก	ค่าติดลบ หน่วย/วัน	Meter No.: หน่วยที่บันทึก	ค่าติดลบ หน่วย/วัน	Meter No.: หน่วยที่บันทึก	ค่าติดลบ หน่วย/วัน	Meter No.: หน่วยที่บันทึก	ค่าติดลบ หน่วย/วัน	Meter No.: หน่วยที่บันทึก	ค่าติดลบ หน่วย/วัน	Meter No.: หน่วยที่บันทึก	ค่าติดลบ หน่วย/วัน	Meter No.: หน่วยที่บันทึก	ค่าติดลบ หน่วย/วัน	Meter No.: หน่วยที่บันทึก	ค่าติดลบ หน่วย/วัน			
28 ก.พ. 68		0		0		0		0		0		0		0		0		0			
1 มี.ค. 68		0		0		0		0		0		0		0		0		0			
2 มี.ค. 68		0		0		0		0		0		0		0		0		0			
3 มี.ค. 68		0		0		0		0		0		0		0		0		0			
4 มี.ค. 68		0		0		0		0		0		0		0		0		0			
5 มี.ค. 68		0		0		0		0		0		0		0		0		0			
6 มี.ค. 68		0		0		0		0		0		0		0		0		0			
7 มี.ค. 68		0		0		0		0		0		0		0		0		0			
8 มี.ค. 68		0		0		0		0		0		0		0		0		0			
9 มี.ค. 68		0		0		0		0		0		0		0		0		0			
10 มี.ค. 68		0		0		0		0		0		0		0		0		0			
11 มี.ค. 68		0		0		0		0		0		0		0		0		0			
12 มี.ค. 68		0		0		0		0		0		0		0		0		0			
13 มี.ค. 68		0		0		0		0		0		0		0		0		0			
14 มี.ค. 68		0		0		0		0		0		0		0		0		0			
15 มี.ค. 68		0		0		0		0		0		0		0		0		0			
16 มี.ค. 68		0		0		0		0		0		0		0		0		0			
17 มี.ค. 68		0		0		0		0		0		0		0		0		0			
18 มี.ค. 68		0		0		0		0		0		0		0		0		0			
19 มี.ค. 68		0		0		0		0		0		0		0		0		0			
20 มี.ค. 68		0		0		0		0		0		0		0		0		0			
21 มี.ค. 68		0		0		0		0		0		0		0		0		0			
22 มี.ค. 68		0		0		0		0		0		0		0		0		0			
23 มี.ค. 68		0		0		0		0		0		0		0		0		0			
24 มี.ค. 68		0		0		0		0		0		0		0		0		0			
25 มี.ค. 68		917707		-247973	141483	-141483	170106	-170106	404061	-404061	156156	-156156	138405	-138405	120503	-120503	47698	-47698			
26 มี.ค. 68	917707	-917707	247973	-247973	141483	-141483	170106	-170106	404061	-404061	156156	-156156	138405	-138405	120503	-120503	47698	-47698		[redacted]	
27 มี.ค. 68		0		0		0		0		0		0		0		0		0			
28 มี.ค. 68		0		0		0		0		0		0		0		0		0			
29 มี.ค. 68		0		0		0		0		0		0		0		0		0			
30 มี.ค. 68		0		0		0		0		0		0		0		0		0			
31 มี.ค. 68																					
1 เม.ย. 68																					
รวมหน่วยใช้งาน		**0**		**0**		**0**		**0**		**0**		**0**		**0**		**0**					

Supervisor Operation

Asst. Manager

Nagaya Management Co.,Ltd.

Month : มีนาคม Year : 2568 Time : ___09:00____

ตารางบันทึกมิเตอร์ DB ชั้น 10-16

วันที่	DB111 (ชั้น10)		DB311 (ชั้น10)		DB10		DB11		DB12		DB13		DB14		D B15		D B16		Sun. /Day	ชื่อผู้บันทึก	หมายเหตุ
	Meter No.: หน่วยที่บันทึก	ค่าติดลบ หน่วย/วัน	Meter No.: หน่วยที่บันทึก	ค่าติดลบ หน่วย/วัน	Meter No.: หน่วยที่บันทึก	ค่าติดลบ หน่วย/วัน	Meter No.: หน่วยที่บันทึก	ค่าติดลบ หน่วย/วัน	Meter No.: หน่วยที่บันทึก	ค่าติดลบ หน่วย/วัน	Meter No.: หน่วยที่บันทึก	ค่าติดลบ หน่วย/วัน	Meter No.: หน่วยที่บันทึก	ค่าติดลบ หน่วย/วัน	Meter No.: หน่วยที่บันทึก	ค่าติดลบ หน่วย/วัน	Meter No.: หน่วยที่บันทึก	ค่าติดลบ หน่วย/วัน			
28 ก.พ. 68		0		0		0		0		0		0		0		0		0			
1 มี.ค. 68		0		0		0		0		0		0		0		0		0			
2 มี.ค. 68		0		0		0		0		0		0		0		0		0			
3 มี.ค. 68		0		0		0		0		0		0		0		0		0			
4 มี.ค. 68		0		0		0		0		0		0		0		0		0			
5 มี.ค. 68		0		0		0		0		0		0		0		0		0			
6 มี.ค. 68		0		0		0		0		0		0		0		0		0			
7 มี.ค. 68		0		0		0		0		0		0		0		0		0			
8 มี.ค. 68		0		0		0		0		0		0		0		0		0			
9 มี.ค. 68		0		0		0		0		0		0		0		0		0			
10 มี.ค. 68		0		0		0		0		0		0		0		0		0			
11 มี.ค. 68		0		0		0		0		0		0		0		0		0			
12 มี.ค. 68		0		0		0		0		0		0		0		0		0			
13 มี.ค. 68		0		0		0		0		0		0		0		0		0			
14 มี.ค. 68		0		0		0		0		0		0		0		0		0			
15 มี.ค. 68		0		0		0		0		0		0		0		0		0			
16 มี.ค. 68		0		0		0		0		0		0		0		0		0			
17 มี.ค. 68		0		0		0		0		0		0		0		0		0			
18 มี.ค. 68		0		0		0		0		0		0		0		0		0			
19 มี.ค. 68		0		0		0		0		0		0		0		0		0			
20 มี.ค. 68		0		0		0		0		0		0		0		0		0			
21 มี.ค. 68		0		0		0		0		0		0		0		0		0			
22 มี.ค. 68		0		0		0		0		0		0		0		0		0			
23 มี.ค. 68		0		0		0		0		0		0		0		0		0			
24 มี.ค. 68		0		0		0		0		0		0		0		0		0			
25 มี.ค. 68		248167		-405512		#VALUE!	4113	-4113		400790		-400553		-364334		-295322		-435482			
26 มี.ค. 68	248167	-248167	405512	-405512	error	#VALUE!	4113	-4113	400790	-400790	400553	-400553	364334	-364334	295322	-295322	435482	-435482		[redacted]	
27 มี.ค. 68		0		0		0		0		0		0		0		0		0			
28 มี.ค. 68		0		0		0		0		0		0		0		0		0			
29 มี.ค. 68		0		0		0		0		0		0		0		0		0			
30 มี.ค. 68		0		0		0		0		0		0		0		0		0			
31 มี.ค. 68																					
1 เม.ย. 68																					
รวมหน่วยใช้งาน		**0**		**0**		**#VALUE!**		**0**		**0**		**0**		**0**		**0**					

Supervisor Operation

Asst. Manager

Nagaya Management Co.,Ltd.

Month : มีนาคม Year : 2568 Time : ___09:00____

ตารางบันทึกมิเตอร์ DB ชั้น 17-22

วันที่	DB17		DB18		DB19		DB20		DB21		DB22		Sun. /Day	ชื่อผู้บันทึก	หมายเหตุ
	Meter No.: หน่วยที่บันทึก	ค่าติดลบ หน่วย/วัน	Meter No.: หน่วยที่บันทึก	ค่าติดลบ หน่วย/วัน	Meter No.: หน่วยที่บันทึก	ค่าติดลบ หน่วย/วัน	Meter No.: หน่วยที่บันทึก	ค่าติดลบ หน่วย/วัน	Meter No.: หน่วยที่บันทึก	ค่าติดลบ หน่วย/วัน	Meter No.: หน่วยที่บันทึก	ค่าติดลบ หน่วย/วัน			
28 ก.พ. 68		0		0		0		0		0		0			
1 มี.ค. 68		0		0		0		0		0		0			
2 มี.ค. 68		0		0		0		0		0		0			
3 มี.ค. 68		0		0		0		0		0		0			
4 มี.ค. 68		0		0		0		0		0		0			
5 มี.ค. 68		0		0		0		0		0		0			
6 มี.ค. 68		0		0		0		0		0		0			
7 มี.ค. 68		0		0		0		0		0		0			
8 มี.ค. 68		0		0		0		0		0		0			
9 มี.ค. 68		0		0		0		0		0		0			
10 มี.ค. 68		0		0		0		0		0		0			
11 มี.ค. 68		0		0		0		0		0		0			
12 มี.ค. 68		0		0		0		0		0		0			
13 มี.ค. 68		0		0		0		0		0		0			
14 มี.ค. 68		0		0		0		0		0		0			
15 มี.ค. 68		0		0		0		0		0		0			
16 มี.ค. 68		0		0		0		0		0		0			
17 มี.ค. 68		0		0		0		0		0		0			
18 มี.ค. 68		0		0		0		0		0		0			
19 มี.ค. 68		0		0		0		0		0		0			
20 มี.ค. 68		0		0		0		0		0		0			
21 มี.ค. 68		0		0		0		0		0		0			
22 มี.ค. 68		0		0		0		0		0		0			
23 มี.ค. 68		0		0		0		0		0		0			
24 มี.ค. 68		0		0		0		0		0		0			
25 มี.ค. 68		300188		33867		4727		88944		230287		356011			
26 มี.ค. 68	300188	-300188	33867	-33867	4727	-4727	88944	-88944	230287	-230287	356011	-356011		[redacted]	
27 มี.ค. 68		0		0		0		0		0		0			
28 มี.ค. 68		0		0		0		0		0		0			
29 มี.ค. 68		0		0		0		0		0		0			
30 มี.ค. 68		0		0		0		0		0		0			
31 มี.ค. 68															
1 เม.ย. 68															
รวมหน่วยใช้งาน		**0**		**0**		**0**		**0**		**0**		**0**			

Supervisor Operation

น.3/56

Nantawan Management

ประจำเดือน เมษายน 2568

ตารางบันทึกมิเตอร์ MDB ชั้น10 เวลา 09.00 น.

วันที่	ACB-1		MDB-1		BUSDUCT A1 (AUDITORION)		EDB-SN		EDB-L1(PASSENGER LIFT1,2,3)		EWWTP (น้ำดีหน้าตึก)		ESN-DATA-A		EBP-DATA-A (Booster Pump		Sum. /Day	ชื่อผู้บันทึก	หมายเหตุ
	Meter No : หน่วยที่บันทึก	คีงิตอท หน่วย/วัน	Meter No : หน่วยที่บันทึก	คีงิตอท หน่วย/วัน	Meter No : หน่วยที่บันทึก	คีงิตอท หน่วย/วัน	Meter No : หน่วยที่บันทึก	คีงิตอท หน่วย/วัน	Meter No : หน่วยที่บันทึก	คีงิตอท หน่วย/วัน	Meter No : หน่วยที่บันทึก	คีงิตอท หน่วย/วัน	Meter No : หน่วยที่บันทึก	คีงิตอท หน่วย/วัน	Meter No : หน่วยที่บันทึก	คีงิตอท หน่วย/วัน			
31 มี.ค. 68	4012545	4210	4020869	4106	2914437	3077	222439	219	55052	44	253129	334	7542	15	8367	4		[redacted]	
1 เม.ย. 68	4016745	4149	4013065	4142	2917514	3079	222658	210	55096	49	253463	329	7557	0	8371	6		[redacted]	
2 เม.ย. 68	4020894	4241	4017207	4238	2920593	3083	222868	214	55145	63	253792	333	7557	16	8377	6		[redacted]	
3 เม.ย. 68	4025135	4232	4021445	4220	2923676	3120	223082	224	55208	64	254125	335	7573	1	8383	6		[redacted]	
4 เม.ย. 68	4029367	3830	4025665	3832	2926796	2727	223306	196	55272	47	254460	336	7574	15	8389	6		[redacted]	
5 เม.ย. 68	4033197	2415	4029497	2413	2929523	1512	223502	72	55319	29	254796	327	7589	0	8395	6		[redacted]	
6 เม.ย. 68	4035612	2528	4031910	2524	2931035	1634	223574	52	55348	27	255123	328	7589	18	8401	7		[redacted]	
7 เม.ย. 68	4038140	3429	4034434	3429	2932669	2437	223626	95	55375	38	255451	332	7607	-1	8408	5		[redacted]	
8 เม.ย. 68	4041569	4258	4037863	4249	2935106	3119	223721	241	55413	68	255783	327	7606	16	8413	6		[redacted]	
9 เม.ย. 68	4045827	4591	4042112	4588	2938225	3430	223962	242	55481	70	256110	334	7622	0	8419	6		[redacted]	
10 เม.ย. 68	4050418	4251	4046700	4246	2941655	3096	224204	223	55551	68	256444	332	7622	15	8425	7		[redacted]	
11 เม.ย. 68	4054669	3828	4050946	3826	2944751	2717	224427	189	55619	58	256776	334	7637	1	8432	6		[redacted]	
12 เม.ย. 68	4058497	2569	4054772	2567	2947468	1641	224616	71	55677	26	257110	332	7638	15	8438	5		[redacted]	
13 เม.ย. 68	4061066	2490	4057339	2486	2949109	1615	224687	75	55703	25	257442	327	7653	0	8443	6		[redacted]	
14 เม.ย. 68	4063556	2996	4059825	2993	2950724	2092	224762	55	55728	24	257769	329	7653	16	8449	6		[redacted]	
15 เม.ย. 68	4066552	3533	4062818	3552	2952816	2540	224817	117	55752	39	258098	335	7669	0	8455	5		[redacted]	
16 เม.ย. 68	4070105	4191	4066370	4187	2955356	3058	224934	213	55791	63	258433	332	7669	16	8460	6		[redacted]	
17 เม.ย. 68	4074296	4751	4070557	4747	2958414	3427	225147	226	55854	68	258765	342	7685	0	8466	6		[redacted]	
18 เม.ย. 68	4079047	4183	4075304	4177	2961841	3221	225373	192	55922	57	259107	342	7685	15	8472	7		[redacted]	
19 เม.ย. 68	4083230	2568	4079481	2565	2965062	1679	225565	68	55979	27	259449	337	7700	9	8479	5		[redacted]	
20 เม.ย. 68	4085798	2998	4082046	2997	2966741	2011	225633	94	56006	45	259786	335	7709	1	8484	7		[redacted]	
21 เม.ย. 68	4088796	4711	4085043	4706	2968752	3454	225727	270	56051	103	260121	350	7710	15	8491	6		[redacted]	
22 เม.ย. 68	4093507	5269	4089749	5265	2972206	3985	225997	255	56154	120	260471	344	7725	1	8497	7		[redacted]	
23 เม.ย. 68	4098776	5106	4095014	5301	2976191	3999	226252	259	56274	113	260815	342	7726	15	8504	6		[redacted]	
24 เม.ย. 68	4104082	5103	4100315	5095	2980190	3891	226511	242	56387	105	261157	349	7741	1	8510	7		[redacted]	
25 เม.ย. 68	4109185	4205	4105410	4202	2984081	3007	226753	226	56492	70	261506	354	7742	16	8517	6		[redacted]	
26 เม.ย. 68	4113390	3001	4109612	3001	2987088	2019	226979	97	56562	27	261860	344	7758	0	8523	5		[redacted]	
27 เม.ย. 68	4116393	3048	4112613	3045	2989107	1975	227076	108	56589	43	262204	342	7758	15	8528	5		[redacted]	
28 เม.ย. 68	4119441	5215	4115658	5237	2991082	4057	227184	258	56632	87	262546	350	7773	6	8533	6		[redacted]	
29 เม.ย. 68	4124656	5368	4120895	5337	2995139	4129	227442	231	56719	87	262896	346	7779	10	8539	6		[redacted]	
30 เม.ย. 68	4130024	4531	4126232	4526	2999268	3293	227673	219	56806	73	263242	345	7789	7	8545	6		[redacted]	
1 พ.ค. 68	4134555		4130758		3002561		227892		56879		263587		7796		8551			[redacted]	
รวมหน่วยใช้งาน		**117810**		**117693**		**85047**		**5234**		**1783**		**10124**		**239**		**180**			

Nantawan Management

ประจำเดือน เมษายน 2568

ตารางบันทึกมิเตอร์ MDB ชั้น10 เวลา 09.00 น.

วันที่	EDB4-SMF(SMOKE FAN)		EDB4U-PF(PRESSURIZE FAN)		EDB11-PF(PRESSURIZE FAN)		DB-FML2(FIREMAN LIFT2)		DB-L/C(CARPARK LIFT1,2		EDB-EVPL/I		DB IN UPS-A		CAP-1		Sum. /Day	ชื่อผู้บันทึก	หมายเหตุ
	Meter No : หน่วยที่บันทึก	คีงิตอท หน่วย/วัน	Meter No : หน่วยที่บันทึก	คีงิตอท หน่วย/วัน	Meter No : หน่วยที่บันทึก	คีงิตอท หน่วย/วัน	Meter No : หน่วยที่บันทึก	คีงิตอท หน่วย/วัน	Meter No : หน่วยที่บันทึก	คีงิตอท หน่วย/วัน	Meter No : หน่วยที่บันทึก	คีงิตอท หน่วย/วัน	Meter No : หน่วยที่บันทึก	คีงิตอท หน่วย/วัน	Meter No : หน่วยที่บันทึก	คีงิตอท หน่วย/วัน			
31 มี.ค. 68	1344	1	1082	0	1235	1	27330	22	22287	18	12349	11	481059	448	925	1		[redacted]	
1 เม.ย. 68	1345	1	1082	1	1236	1	27352	19	22305	18	12360	12	481507	444	926	1		[redacted]	
2 เม.ย. 68	1346	1	1083	1	1237	1	27371	18	22323	20	12372	9	481951	448	927	1		[redacted]	
3 เม.ย. 68	1347	2	1084	0	1238	1	27389	20	22343	20	12381	9	482399	452	928	1		[redacted]	
4 เม.ย. 68	1349	1	1084	1	1239	2	27409	22	22363	16	12390	8	482851	449	929	1		[redacted]	
5 เม.ย. 68	1350	1	1085	0	1241	1	27431	14	22379	12	12398	8	483300	428	930	1		[redacted]	
6 เม.ย. 68	1351	2	1085	2	1242	2	27445	11	22391	8	12406	9	483728	435	931	2		[redacted]	
7 เม.ย. 68	1353	1	1087	-1	1244	0	27456	12	22399	12	12415	7	484163	450	933	0		[redacted]	
8 เม.ย. 68	1354	1	1086	1	1244	1	27468	23	22411	23	12422	8	484613	444	933	1		[redacted]	
9 เม.ย. 68	1355	1	1087	0	1245	1	27491	24	22434	21	12430	8	485057	450	934	1		[redacted]	
10 เม.ย. 68	1356	1	1087	1	1246	1	27515	21	22455	23	12438	11	485507	447	935	1		[redacted]	
11 เม.ย. 68	1357	2	1088	0	1247	1	27536	19	22478	17	12449	12	485954	444	936	1		[redacted]	
12 เม.ย. 68	1359	1	1088	1	1248	2	27555	14	22495	9	12461	11	486398	438	937	1		[redacted]	
13 เม.ย. 68	1360	1	1089	0	1250	1	27569	8	22504	7	12472	11	486836	432	938	1		[redacted]	
14 เม.ย. 68	1361	1	1089	1	1251	1	27577	10	22511	7	12483	11	487268	438	939	1		[redacted]	
15 เม.ย. 68	1362	2	1090	0	1252	1	27587	12	22518	13	12494	11	487706	447	940	1		[redacted]	
16 เม.ย. 68	1364	1	1090	1	1253	1	27599	18	22531	20	12505	12	488153	449	941	1		[redacted]	
17 เม.ย. 68	1365	1	1091	0	1254	1	27617	20	22551	29	12517	10	488602	455	942	1		[redacted]	
18 เม.ย. 68	1366	1	1091	1	1255	1	27637	26	22580	11	12527	12	489057	450	943	1		[redacted]	
19 เม.ย. 68	1367	2	1092	0	1256	1	27663	15	22591	7	12539	11	489507	425	944	1		[redacted]	
20 เม.ย. 68	1369	1	1092	1	1257	2	27678	12	22598	14	12550	11	489932	437	945	1		[redacted]	
21 เม.ย. 68	1370	1	1093	0	1259	1	27690	24	22612	31	12561	12	490369	463	946	1		[redacted]	
22 เม.ย. 68	1371	1	1093	1	1260	1	27714	27	22643	33	12573	11	490832	478	947	1		[redacted]	
23 เม.ย. 68	1372	2	1094	0	1261	1	27741	26	22676	32	12584	12	491310	468	948	0		[redacted]	
24 เม.ย. 68	1374	1	1094	1	1262	1	27767	24	22708	33	12596	11	491778	457	948	1		[redacted]	
25 เม.ย. 68	1375	1	1095	0	1263	1	27791	23	22741	25	12607	12	492235	458	949	1		[redacted]	
26 เม.ย. 68	1376	1	1095	1	1264	1	27814	21	22766	9	12619	14	492693	436	950	1		[redacted]	
27 เม.ย. 68	1377	2	1096	3	1265	2	27835	14	22775	17	12633	12	493129	436	951	1		[redacted]	
28 เม.ย. 68	1379	1	1099	0	1267	1	27849	24	22792	32	12645	12	493565	472	952	1		[redacted]	
29 เม.ย. 68	1380	1	1099	1	1268	1	27873	28	22824	39	12657	12	494037	469	953	1		[redacted]	
30 เม.ย. 68	1381	4132774	1100	4129658	1269	3001292	27901	199991	22863	34016	12669	250918	494506	-486710	954	7597		[redacted]	
1 พ.ค. 68	4134555		4130758		3002561		227892		56879		263587		7796		8551			[redacted]	
รวมหน่วยใช้งาน		**4132810**		**4129676**		**3001325**		**200540**		**34574**		**251227**		**-473711**		**7625**			

Nantawan Management

ประจำเดือน เมษายน 2568

ตารางบันทึกมิเตอร์ MDB ชั้น10 เวลา 09.00 น.

วันที่	ACB-2		MDB -2		BUSDUCT A3(OFFICE) FL12-22		CHIL.LER-03		EMCC-AC		EDB-L/2(PASSENGEN LIFT4,5,6)		EDB-P(ตลาดน้ำ)		ESN-DATA-B		Sum. /Day	ชื่อผู้บันทึก	หมายเหตุ
	Meter No : หน่วยที่บันทึก	คีงิตอท หน่วย/วัน	Meter No : หน่วยที่บันทึก	คีงิตอท หน่วย/วัน	Meter No : หน่วยที่บันทึก	คีงิตอท หน่วย/วัน	Meter No : หน่วยที่บันทึก	คีงิตอท หน่วย/วัน	Meter No : หน่วยที่บันทึก	คีงิตอท หน่วย/วัน	Meter No : หน่วยที่บันทึก	คีงิตอท หน่วย/วัน	Meter No : หน่วยที่บันทึก	คีงิตอท หน่วย/วัน	Meter No : หน่วยที่บันทึก	คีงิตอท หน่วย/วัน			
31 มี.ค. 68	2771888	2070	2769611	2096	1702957	1320	154600	8	90893	3	6/4675	48	241885	236	10818	13		[redacted]	
1 เม.ย. 68	2773958	2291	2771707	2261	1704277	1526	154608	9	90896	3	6/4723	46	242121	240	10831	0		[redacted]	
2 เม.ย. 68	2776249	2297	2773968	2297	1705803	1471	154617	8	90899	3	6/4769	51	242361	229	10831	13		[redacted]	
3 เม.ย. 68	2778546	2450	2776265	2444	1707274	1663	154625	9	90902	3	6/4820	50	242590	250	10844	13		[redacted]	
4 เม.ย. 68	2780996	2089	2778709	2091	1708937	1336	154634	8	90905	3	6/4870	49	242840	199	10857	1		[redacted]	
5 เม.ย. 68	2783085	1415	2780800	1414	1710273	895	154642	9	90908	3	6/4919	37	243039	17	10858	13		[redacted]	
6 เม.ย. 68	2784500	1324	2782214	1322	1711168	776	154651	9	90911	4	6/4956	36	243056	60	10871	1		[redacted]	
7 เม.ย. 68	2785824	1871	2783536	1871	1711944	1076	154660	8	90915	2	6/4992	41	243116	215	10872	13		[redacted]	
8 เม.ย. 68	2787695	2541	2785407	2538	1713020	1745	154668	8	90917	3	6/5033	58	243331	259	10885	11		[redacted]	
9 เม.ย. 68	2790236	2409	2787945	2408	1714765	1771	154676	8	90920	3	6/5091	58	243590	249	10896	2		[redacted]	
10 เม.ย. 68	2792645	2419	2790353	2417	1716536	1570	154684	9	90923	3	6/5149	59	243839	249	10898	13		[redacted]	
11 เม.ย. 68	2795264	2203	2792970	2203	1718106	1400	154693	8	90926	4	6/5208	50	244088	205	10911	0		[redacted]	
12 เม.ย. 68	2797467	1456	2795173	1455	1719506	927	154701	8	90930	2	6/5258	35	244293	18	10911	13		[redacted]	
13 เม.ย. 68	2798923	1306	2796628	1304	1720433	780	154709	9	90932	3	6/5293	34	244311	62	10924	13		[redacted]	
14 เม.ย. 68	2800229	1267	2797932	1267	1721213	694	154718	8	90935	3	6/5327	35	244373	80	10937	1		[redacted]	
15 เม.ย. 68	2801496	1724	2799199	1723	1721907	941	154726	8	90938	3	6/5362	41	244453	218	10938	13		[redacted]	
16 เม.ย. 68	2803220	2393	2800922	2392	1722848	1583	154734	9	90941	3	6/5403	52	244671	242	10951	0		[redacted]	
17 เม.ย. 68	2805613	2775	2803314	2768	1724431	1791	154743	8	90944	3	6/5455	60	244913	366	10951	13		[redacted]	
18 เม.ย. 68	2808388	2351	2806082	2354	1726222	1541	154751	9	90947	3	6/5515	53	245279	241	10964	5		[redacted]	
19 เม.ย. 68	2810739	1421	2808436	1421	1727763	938	154760	8	90950	3	6/5568	35	245520	20	10969	8		[redacted]	
20 เม.ย. 68	2812160	1639	2809857	1637	1728701	989	154768	8	90953	3	6/5603	49	245540	79	10977	13		[redacted]	
21 เม.ย. 68	2813799	3224	2811494	3223	1729690	2246	154776	9	90956	3	6/5652	78	245619	368	10990	0		[redacted]	
22 เม.ย. 68	2817023	3422	2814717	3421	1731936	2464	154785	8	90959	3	6/5730	78	245987	280	10990	13		[redacted]	
23 เม.ย. 68	2820445	3382	2818138	3380	1734400	2400	154793	9	90962	4	6/5808	75	246267	287	11003	13		[redacted]	
24 เม.ย. 68	2823827	3765	2821518	3762	1736800	2296	154802	8	90966	3	6/5883	74	246554	856	11016	0		[redacted]	
25 เม.ย. 68	2827592	2754	2825280	2753	1739096	1887	154810	9	90969	3	6/5957	63	247410	230	11016	14		[redacted]	
26 เม.ย. 68	2830346	1669	2828033	1669	1740983	1078	154819	1	90972	3	6/6020	40	247640	23	11030	14		[redacted]	
27 เม.ย. 68	2832015	1535	2829702	1533	1742061	934	154820	0	90975	3	6/6060	47	247663	84	11044	0		[redacted]	
28 เม.ย. 68	2833550	3103	2831235	3101	1742995	2050	154820	0	90978	3	6/6107	82	247747	443	11044	14		[redacted]	
29 เม.ย. 68	2836653	3499	2834336	3498	1745045	2259	154820	0	90981	3	6/6189	98	248190	575	11058	10		[redacted]	
30 เม.ย. 68	2840152	2985	2837834	2983	1747304	2081	154820	0	90984	3	6/6287	80	248765	247	11068	0		[redacted]	
1 พ.ค. 68	2843137		2840817		1749385		154820		90987		6/6367		249012		11068			[redacted]	
รวมหน่วยใช้งาน		**69179**		**69110**		**45108**		**212**		**91**		**1644**		**#NAME?**		**237**			

Nantawan Management

ประจำเดือน เมษายน 2568

ตารางบันทึกมิเตอร์ MDB ชั้น10 เวลา 09.00 น.

วันที่	EBP-DATA-B		EDB-FML1(FIRE MAN LIFT1)		EDB-L/X(TRANING LIFT1,2,3)		DB IN UPS-B		CAP-2		Sum. /Day	ชื่อผู้บันทึก	หมายเหตุ
	Meter No : หน่วยที่บันทึก	คีงิตอท หน่วย/วัน	Meter No : หน่วยที่บันทึก	คีงิตอท หน่วย/วัน	Meter No : หน่วยที่บันทึก	คีงิตอท หน่วย/วัน	Meter No : หน่วยที่บันทึก	คีงิตอท หน่วย/วัน	Meter No : หน่วยที่บันทึก	คีงิตอท หน่วย/วัน			
31 มี.ค. 68	7681	6	19683	14	63300	61	409685	383	993	1		[redacted]	
1 เม.ย. 68	7687	6	19697	14	63361	59	410068	391	994	1		[redacted]	
2 เม.ย. 68	7693	6	19711	14	63420	57	410459	401	995	1		[redacted]	
3 เม.ย. 68	7699	7	19725	13	63477	67	410860	407	996	1		[redacted]	
4 เม.ย. 68	7706	5	19738	13	63544	65	411267	399	997	1		[redacted]	
5 เม.ย. 68	7711	6	19751	10	63609	68	411666	351	998	1		[redacted]	
6 เม.ย. 68	7717	7	19761	12	63677	65	412017	354	999	2		[redacted]	
7 เม.ย. 68	7724	4	19773	10	63742	65	412371	376	1001	0		[redacted]	
8 เม.ย. 68	7728	5	19783	14	63807	68	412747	411	1001	1		[redacted]	
9 เม.ย. 68	7733	6	19797	14	63875	68	413158	422	1002	1		[redacted]	
10 เม.ย. 68	7739	5	19811	17	63943	68	413580	419	1003	2		[redacted]	
11 เม.ย. 68	7744	6	19828	15	64011	74	413999	400	1005	1		[redacted]	
12 เม.ย. 68	7750	5	19843	8	64085	76	414399	353	1006	1		[redacted]	
13 เม.ย. 68	7755	7	19851	6	64161	71	414752	351	1007	1		[redacted]	
14 เม.ย. 68	7762	7	19857	6	64232	65	415103	303	1008	1		[redacted]	
15 เม.ย. 68	7769	6	19863	8	64297	68	415466	375	1009	1		[redacted]	
16 เม.ย. 68	7775	6	19871	11	64365	67	415841	411	1010	1		[redacted]	
17 เม.ย. 68	7781	7	19882	14	64432	77	416252	425	1011	1		[redacted]	
18 เม.ย. 68	7788	6	19896	15	64509	67	416677	409	1012	1		[redacted]	
19 เม.ย. 68	7794	6	19911	10	64576	73	417086	347	1013	1		[redacted]	
20 เม.ย. 68	7800	6	19921	10	64649	75	417433	365	1014	1		[redacted]	
21 เม.ย. 68	7806	6	19931	17	64724	82	417798	443	1015	1		[redacted]	
22 เม.ย. 68	7812	7	19948	19	64806	92	418241	451	1016	1		[redacted]	
23 เม.ย. 68	7819	6	19967	18	64898	88	418692	440	1017	1		[redacted]	
24 เม.ย. 68	7825	6	19985	18	64986	100	419132	436	1018	1		[redacted]	
25 เม.ย. 68	7831	6	20003	18	65086	92	419568	425	1019	1		[redacted]	
26 เม.ย. 68	7837	7	20021	19	65178	79	419993	361	1020	1		[redacted]	
27 เม.ย. 68	7844	7	20040	14	65257	70	420354	370	1021	2		[redacted]	
28 เม.ย. 68	7851	6	20054	17	65327	73	420724	441	1023	1		[redacted]	
29 เม.ย. 68	7857	7	20071	17	65400	82	421165	441	1024	1		[redacted]	
30 เม.ย. 68	7864	6	20088	15	65482	71	421609	439	1025	1		[redacted]	
1 พ.ค. 68	7870		20103		65553		422048		1026			[redacted]	
รวมหน่วยใช้งาน		**183**		**406**		**2192**		**11980**		**32**			

Nantawan Management

ประจำเดือน" เมษายน" 2568

ตารางมิเตอร์ไฟฟ้าหลัก MDB ชั้น 10 เวลา 09.00 น.

วันที่	MDB -3		CHILLER-01		CHILLER-04		MCC-AC-01		DB1.1		CAP-3		DB3.1				Sum. /Day	ชื่อผู้บันทึก	หมายเหตุ
	Meter No :	ดิจิตอล	Meter No :	ดิจิตอล	Meter No :	ดิจิตอล	MeterNo :	ดิจิตอล	Meter No :	ดิจิตอล	Meter No :	ดิจิตอล	Meter No :	ดิจิตอล					
	หน่วยที่บันทึก	หน่วย/วัน	หน่วยที่บันทึก	หน่วย/วัน	หน่วยที่บันทึก	หน่วย/วัน	หน่วยที่บันทึก	หน่วย/วัน	หน่วยที่บันทึก	หน่วย/วัน	หน่วยที่บันทึก	หน่วย/วัน	หน่วยที่บันทึก	หน่วย/วัน					
31 มี.ค. 68	2787343	3410	1371752	2089	157989	8	529206	641	249297	348	8.5	0	406906	444				[redacted]	
1 เม.ย. 68	2790753	3329	1373761	1979	157947	9	529847	626	249645	281	8.5	0	407390	425				[redacted]	
2 เม.ย. 68	2794082	2552	1375740	1165	157956	8	530473	649	249926	308	8.5	0	407775	419				[redacted]	
3 เม.ย. 68	2796634	3161	1376905	1998	157964	9	531122	652	250234	297	8.5	0	408194	425				[redacted]	
4 เม.ย. 68	2799995	2633	1378903	1551	157973	8	531774	493	250531	245	8.5	0	408619	333				[redacted]	
5 เม.ย. 68	2802628	173	1380454	9	157981	8	532267	3	250776	104	8.5	0	408952	48				[redacted]	
6 เม.ย. 68	2802801	195	1380463	10	157989	10	532270	3	250880	106	8.5	1	409000	68				[redacted]	
7 เม.ย. 68	2802996	1073	1380473	538	157999	7	532273	174	250986	176	9.5	-1	409068	176				[redacted]	
8 เม.ย. 68	2804069	3562	1381011	2202	158006	8	532447	655	251162	308	8.5	0	409244	408				[redacted]	
9 เม.ย. 68	2807631	3685	1383213	2210	158014	9	533102	712	251470	309	8.5	0	409652	456				[redacted]	
10 เม.ย. 68	2811316	3534	1385423	2088	158023	8	533814	749	251779	310	8.5	0	410108	439				[redacted]	
11 เม.ย. 68	2814850	2712	1387461	1579	158031	9	534563	526	252089	260	8.5	0	410547	336				[redacted]	
12 เม.ย. 68	2817562	190	1389040	8	158040	8	535089	2	252349	109	8.5	0	410883	60				[redacted]	
13 เม.ย. 68	2817752	202	1389048	9	158048	8	535091	2	252458	101	8.5	0	410943	79				[redacted]	
14 เม.ย. 68	2817953	202	1389057	9	158056	8	535094	2	252561	101	8.5	0	410999	79				[redacted]	
15 เม.ย. 68	2818155	1121	1389066	542	158064	9	535096	187	252662	158	8.5	0	411078	228				[redacted]	
16 เม.ย. 68	2819276	3677	1389608	2223	158073	8	535283	703	252820	317	8.5	0	411306	436				[redacted]	
17 เม.ย. 68	2822953	4085	1391831	2610	158081	9	535986	725	253137	315	8.5	0	411742	440				[redacted]	
18 เม.ย. 68	2827038	2788	1394441	1677	158090	8	536711	526	253452	276	8.5	0	412182	305				[redacted]	
19 เม.ย. 68	2829806	221	1396118	9	158098	8	537237	2	253728	133	8.6	0	412487	67				[redacted]	
20 เม.ย. 68	2830027	1068	1396127	534	158106	9	537239	180	253861	188	8.6	0	412554	160				[redacted]	
21 เม.ย. 68	2831095	3976	1396661	2507	158115	8	537419	711	254049	314	8.6	0	412714	446				[redacted]	
22 เม.ย. 68	2835071	4100	1399168	2629	158123	9	538130	720	254363	311	8.6	0	413160	444				[redacted]	
23 เม.ย. 68	2839171	4453	1401797	2951	158132	8	538850	760	254674	308	8.6	0	413604	419				[redacted]	
24 เม.ย. 68	2843624	2933	1404748	2404	158140	8	539630	697	254982	331	8.6	0	414023	422				[redacted]	
25 เม.ย. 68	2847557	3119	1407242	1847	158148	9	540327	657	255313	277	8.6	0	414445	332				[redacted]	
26 เม.ย. 68	2850676	649	1409089	8	158157	8	540984	451	255590	111	8.6	0	414777	67				[redacted]	
27 เม.ย. 68	2851325	1096	1409097	586	158165	8	541435	186	255701	154	8.6	0	414844	163				[redacted]	
28 เม.ย. 68	2852421	4092	1409683	2606	158173	9	541621	742	255855	315	8.6	0	415007	433				[redacted]	
29 เม.ย. 68	2856513	3841	1412289	2396	158182	8	542363	693	256170	304	9	0	415440	450				[redacted]	
30 เม.ย. 68	2860354	2963	1414685	1878	158190	9	543056	512	256474	254	8.6	0	415890	318				[redacted]	
1 พ.ค. 68	2863317		1416563		158199		543568		256728		8.6		416208					[redacted]	
รวมหน่วยใช้งาน		**72585**		**42002**		**252**		**13720**		**7081**		**0**		**8881**		**0**			

Nantawan Management

ประจำเดือน" เมษายน" 2568

ตารางมิเตอร์ไฟฟ้าหลัก MDB ชั้น 10 เวลา 09.00 น.

วันที่	MDB- 4		MCC-AC-02		BUSD(CT A2A4RU)		CHILLER-02		CAP- 4		Sum. /Day	ชื่อผู้บันทึก	หมายเหตุ
	Meter No :	ดิจิตอล	Meter No :		Meter No :		Meter No :	ดิจิตอล	MeterNo :	ดิจิตอล			
	หน่วยที่บันทึก	หน่วย/วัน	หน่วยที่บันทึก	หน่วย/วัน	หน่วยที่บันทึก	หน่วย/วัน	หน่วยที่บันทึก	หน่วย/วัน	หน่วยที่บันทึก	หน่วย/วัน			
31 มี.ค. 68	2991406	4987	361939	645	1228401	2148	1267026	2201	0.5	0		[redacted]	
1 เม.ย. 68	2996393	4952	362584	624	1230549	2171	1269227	2183	0.5	0		[redacted]	
2 เม.ย. 68	3001345	5034	363208	378	1232720	2082	1271410	2565	0.5	0		[redacted]	
3 เม.ย. 68	3006379	4789	363586	592	1234802	2025	1273975	2195	0.5	0		[redacted]	
4 เม.ย. 68	3011168	3414	364178	524	1236827	1412	1276170	1469	0.5	0		[redacted]	
5 เม.ย. 68	3014582	57	364702	1	1238239	44	1277639	8	0.5	0		[redacted]	
6 เม.ย. 68	3014639	107	364703	1	1238283	97	1277647	10	0.5	0		[redacted]	
7 เม.ย. 68	3014746	1651	364704	132	1238380	689	1277657	815	0.5	0		[redacted]	
8 เม.ย. 68	3016397	5058	364836	599	1239079	2114	1278472	2372	0.5	0		[redacted]	
9 เม.ย. 68	3021455	5117	365435	626	1241193	2166	1280844	2377	0.5	0		[redacted]	
10 เม.ย. 68	3026572	5008	366061	531	1243359	2203	1283221	2234	0.5	0		[redacted]	
11 เม.ย. 68	3031580	3535	366592	468	1245562	1554	1285455	1503	0.5	0		[redacted]	
12 เม.ย. 68	3035115	54	367060	0	1247116	42	1286958	8	0.5	0		[redacted]	
13 เม.ย. 68	3035169	24	367060	1	1247158	12	1286966	9	0.5	0		[redacted]	
14 เม.ย. 68	3035193	24	367061	0	1247170	12	1286975	9	0.5	0		[redacted]	
15 เม.ย. 68	3035217	1526	367061	118	1247182	593	1286984	813	0.5	0		[redacted]	
16 เม.ย. 68	3036743	5204	367179	578	1247775	2237	1287797	2396	0.5	0		[redacted]	
17 เม.ย. 68	3041947	5245	367757	608	1250012	2214	1290193	2434	0.5	0		[redacted]	
18 เม.ย. 68	3047192	3501	368365	442	1252226	1502	1292627	1559	0.5	0		[redacted]	
19 เม.ย. 68	3050693	54	368807	1	1253728	43	1294186	8	0.5	0		[redacted]	
20 เม.ย. 68	3050747	1587	368808	102	1253771	675	1294194	808	0.5	0		[redacted]	
21 เม.ย. 68	3052334	5498	368910	590	1254446	2257	1295002	2660	0.5	0		[redacted]	
22 เม.ย. 68	3057832	5836	369500	590	1256703	2492	1297662	2762	0.5	0		[redacted]	
23 เม.ย. 68	3063668	5451	370090	570	1259195	2163	1300424	2727	0.5	0		[redacted]	
24 เม.ย. 68	3069119	5440	370660	571	1261358	2252	1303151	2639	0.5	0		[redacted]	
25 เม.ย. 68	3074559	4222	371231	490	1263610	1653	1305790	2076	0.5	0		[redacted]	
26 เม.ย. 68	3078781	983	371721	36	1265263	43	1307866	905	0.5	0		[redacted]	
27 เม.ย. 68	3079764	1692	371757	118	1265306	701	1308771	874	0.5	0		[redacted]	
28 เม.ย. 68	3081456	5561	371875	601	1266007	2237	1310645	2729	0.5	0		[redacted]	
29 เม.ย. 68	3087017	5292	372476	572	1268244	2180	1313374	2550	0.5	0		[redacted]	
30 เม.ย. 68	3092309	3846	373048	455	1270424	1637	1314924	1758	0.5	0		[redacted]	
1 พ.ค. 68	3096155		373503		1272061		1316682		0.5			[redacted]	
รวมหน่วยใช้งาน		**99762**		**10919**		**41512**		**43455**		**0**			

Nantawan Management

ประจำเดือน" เมษายน" 2568

ตารางมิเตอร์ไฟฟ้าหลัก MDB ชั้น 10 เวลา 09.00 น.

วันที่	EMCC/AC-01		CHP-3		CDP-3		CT-6		MCCAC-01		CHP-1		CHP-4		CDP-1		CHP-4		Sum. /Day	ชื่อผู้บันทึก	หมายเหตุ
	Meter No :	ดิจิตอล	Meter No :	ดิจิตอล	Meter No :	ดิจิตอล	Meter No :	ดิจิตอล	Meter No :	ดิจิตอล	Meter No :	ดิจิตอล	Meter No :	ดิจิตอล	Meter No :	ดิจิตอล	Meter No :	ดิจิตอล			
	หน่วยที่บันทึก	หน่วย/วัน	หน่วยที่บันทึก	หน่วย/วัน	หน่วยที่บันทึก	หน่วย/วัน	หน่วยที่บันทึก	หน่วย/วัน	หน่วยที่บันทึก	หน่วย/วัน	หน่วยที่บันทึก	หน่วย/วัน	หน่วยที่บันทึก	หน่วย/วัน	หน่วยที่บันทึก	หน่วย/วัน	หน่วยที่บันทึก	หน่วย/วัน			
31 มี.ค. 68	87800	1	21924	0	37492	-1	28066	0	528427	641	165944	103	21757	0	233565	380	9999	0		[redacted]	
1 เม.ย. 68	87801	0	21924	0	37491	0	28066	0	529068	625	165947	96	21757	0	233945	374	9999	-1		[redacted]	
2 เม.ย. 68	87801	1	21924	0	37491	0	28066	0	529693	648	166043	108	21757	0	234319	383	9998	0		[redacted]	
3 เม.ย. 68	87802	0	21924	0	37491	0	28066	0	530341	652	166151	111	21757	0	234702	382	9998	0		[redacted]	
4 เม.ย. 68	87802	0	21924	0	37491	-1	28066	0	530993	491	166262	70	21757	0	235084	304	9998	0		[redacted]	
5 เม.ย. 68	87802	1	21924	0	37490	0	28066	0	531484	2	166332	-1	21757	0	235388	0	9998	-1		[redacted]	
6 เม.ย. 68	87803	1	21924	1	37490	1	28066	1	531486	4	166331	1	21757	1	235388	0	9997	1		[redacted]	
7 เม.ย. 68	87804	0	21925	-1	37491	-1	28067	-1	531490	174	166332	27	21758	-1	235388	103	9998	-1		[redacted]	
8 เม.ย. 68	87804	0	21924	0	37490	-1	28066	0	531664	655	166359	98	21757	0	235491	371	9997	0		[redacted]	
9 เม.ย. 68	87804	1	21924	0	37489	0	28066	0	532319	711	166457	102	21757	0	235862	382	9997	-1		[redacted]	
10 เม.ย. 68	87805	0	21924	0	37489	0	28066	0	533030	748	166559	142	21757	0	236244	380	9996	0		[redacted]	
11 เม.ย. 68	87805	0	21924	0	37489	0	28066	0	533778	524	166701	68	21757	-1	236624	283	9996	0		[redacted]	
12 เม.ย. 68	87805	1	21924	0	37489	0	28066	0	534302	2	166769	0	21756	0	236907	0	9996	0		[redacted]	
13 เม.ย. 68	87806	0	21924	0	37489	-1	28066	0	534304	2	166769	0	21756	0	236907	0	9996	-1		[redacted]	
14 เม.ย. 68	87806	1	21924	0	37488	0	28066	0	534306	2	166769	-1	21756	0	236907	0	9995	0		[redacted]	
15 เม.ย. 68	87807	0	21924	0	37488	0	28066	0	534308	187	166768	28	21756	0	236907	102	9995	0		[redacted]	
16 เม.ย. 68	87807	1	21924	0	37488	0	28066	0	534495	703	166796	99	21756	0	237009	379	9995	0		[redacted]	
17 เม.ย. 68	87808	0	21924	0	37488	-1	28066	0	535198	725	166895	104	21756	0	237388	390	9995	-1		[redacted]	
18 เม.ย. 68	87808	1	21924	0	37487	0	28066	0	535923	524	166999	94	21756	0	237778	207	9994	0		[redacted]	
19 เม.ย. 68	87809	0	21924	0	37487	0	28066	0	536447	2	167093	-1	21756	0	238045	0	9994	0		[redacted]	
20 เม.ย. 68	87809	0	21924	0	37487	0	28066	0	536449	180	167092	28	21756	0	238045	98	9994	0		[redacted]	
21 เม.ย. 68	87809	1	21924	0	37487	0	28066	0	536629	710	167120	97	21756	0	238143	386	9994	0		[redacted]	
22 เม.ย. 68	87810	0	21924	0	37487	0	28066	0	537339	720	167217	107	21756	0	238529	385	9994	0		[redacted]	
23 เม.ย. 68	87810	1	21924	-1	37487	-1	28066	0	538059	778	167324	118	21756	0	238914	424	9994	-1		[redacted]	
24 เม.ย. 68	87811	0	21923	0	37486	0	28066	0	538837	697	167442	106	21756	0	239338	372	9993	0		[redacted]	
25 เม.ย. 68	87811	1	21923	0	37486	0	28066	0	539534	656	167548	95	21756	0	239710	360	9993	-1		[redacted]	
26 เม.ย. 68	87812	0	21923	0	37486	-1	28066	0	540190	450	167643	78	21756	-1	240070	292	9992	0		[redacted]	
27 เม.ย. 68	87812	0	21923	0	37485	0	28066	0	540640	187	167721	29	21755	0	240362	101	9992	0		[redacted]	
28 เม.ย. 68	87812	1	21923	0	37485	0	28066	0	540827	340	167750	118	21755	0	240463	391	9992	0		[redacted]	
29 เม.ย. 68	87813	0	21923	0	37485	0	28066	0	541367	693	167868	97	21755	0	240854	375	9992	0		[redacted]	
30 เม.ย. 68	87813	1	21923	0	37485	0	28066	0	542060	511	167965	72	21755	0	241229	273	9992	-1		[redacted]	
1 พ.ค. 68	87814		21923		37485		28066		542571		168037		21755		241502		9991			[redacted]	
รวมหน่วยใช้งาน		**13**		**-1**		**-6**		**0**		**13703**		**2090**		**-2**		**7557**		**-8**			

Nantawan Management

ประจำเดือน" เมษายน" 2568

ตารางมิเตอร์ไฟฟ้าหลัก MDB ชั้น 10 เวลา 09.00 น.

วันที่	CT-1		CT-2		CT-3		MCC-AC-02		CHP-2		CDP-2		CT-4		CT-5		Sum. /Day	ชื่อผู้บันทึก	หมายเหตุ
	Meter No :	ดิจิตอล	Meter No :	ดิจิตอล	Meter No :	ดิจิตอล	Meter No :	ดิจิตอล	Meter No :	ดิจิตอล	Meter No :	ดิจิตอล	Meter No :	ดิจิตอล	Meter No :	ดิจิตอล			
	หน่วยที่บันทึก	หน่วย/วัน	หน่วยที่บันทึก	หน่วย/วัน	หน่วยที่บันทึก	หน่วย/วัน	หน่วยที่บันทึก	หน่วย/วัน	หน่วยที่บันทึก	หน่วย/วัน	หน่วยที่บันทึก	หน่วย/วัน	หน่วยที่บันทึก	หน่วย/วัน	หน่วยที่บันทึก	หน่วย/วัน			
31 มี.ค. 68	33407	76	31248	79	29719	0	360978	638	151163	162	149699	345	28327	37	31239	70		[redacted]	
1 เม.ย. 68	33483	75	31327	78	29719	0	361616	622	151325	160	150044	339	28364	94	31309	59		[redacted]	
2 เม.ย. 68	33558	75	31405	80	29719	0	362238	377	151485	96	150383	206	28458	39	31368	35		[redacted]	
3 เม.ย. 68	33633	77	31485	80	29719	0	362615	591	151581	163	150589	349	28497	66	31403	13		[redacted]	
4 เม.ย. 68	33710	56	31565	59	29719	0	363206	521	151744	130	150938	281	28563	53	31416	55		[redacted]	
5 เม.ย. 68	33766	0	31624	0	29719	0	363727	1	151874	0	151219	0	28616	0	31474	0		[redacted]	
6 เม.ย. 68	33766	1	31624	1	29719	1	363728	2	151874	1	151219	1	28616	1	31474	1		[redacted]	
7 เม.ย. 68	33767	20	31625	20	29720	-1	363730	135	151875	33	151220	71	28617	13	31475	13		[redacted]	
8 เม.ย. 68	33787	74	31645	78	29719	33	363865	596	151908	159	151291	339	28630	63	31488	36		[redacted]	
9 เม.ย. 68	33861	75	31723	79	29752	70	364461	580	152067	164	151630	349	28693	66	31524	0		[redacted]	
10 เม.ย. 68	33936	76	31802	79	29822	70	365041	575	152231	161	151979	347	28759	65	31524	0		[redacted]	
11 เม.ย. 68	34012	55	31881	59	29892	57	365616	465	152392	131	152326	282	28824	53	31524	0		[redacted]	
12 เม.ย. 68	34067	0	31940	0	29949	0	366081	2	152523	0	152608	0	28877	0	31524	0		[redacted]	
13 เม.ย. 68	34067	0	31940	0	29949	0	366083	1	152523	0	152608	0	28877	0	31524	0		[redacted]	
14 เม.ย. 68	34067	0	31940	0	29949	0	366084	1	152523	0	152608	0	28877	0	31524	0		[redacted]	
15 เม.ย. 68	34067	20	31940	21	29949	14	366085	119	152523	34	152608	72	28877	13	31524	0		[redacted]	
16 เม.ย. 68	34087	75	31961	79	29963	70	366204	577	152557	163	152680	348	28890	65	31524	0		[redacted]	
17 เม.ย. 68	34162	76	32040	81	30033	73	366781	607	152720	173	153028	364	28955	68	31524	0		[redacted]	
18 เม.ย. 68	34238	53	32121	55	30106	53	367388	439	152893	125	153392	265	29023	50	31524	0		[redacted]	
19 เม.ย. 68	34291	0	32176	0	30159	0	367827	1	153018	0	153657	0	29073	0	31524	0		[redacted]	
20 เม.ย. 68	34291	19	32176	21	30159	14	367828	104	153018	29	153657	61	29073	12	31524	0		[redacted]	
21 เม.ย. 68	34310	75	32197	80	30173	71	367932	588	153047	168	153718	354	29085	66	31524	0		[redacted]	
22 เม.ย. 68	34385	75	32277	79	30244	70	368520	589	153215	169	154072	353	29151	66	31524	0		[redacted]	
23 เม.ย. 68	34460	82	32356	87	30314	68	369109	569	153384	164	154425	341	29217	63	31524	-1		[redacted]	
24 เม.ย. 68	34542	72	32443	77	30382	69	369678	569	153548	164	154766	341	29280	64	31523	0		[redacted]	
25 เม.ย. 68	34614	68	32520	72	30451	58	370247	489	153712	139	155107	295	29344	54	31523	0		[redacted]	
26 เม.ย. 68	34682	20	32592	21	30509	38	370736	35	153851	0	155402	0	29398	35	31523	0		[redacted]	
27 เม.ย. 68	34702	20	32613	21	30547	14	370771	121	153851	34	155402	71	29433	14	31523	0		[redacted]	
28 เม.ย. 68	34722	76	32634	81	30561	72	370892	598	153885	173	155473	358	29447	67	31523	0		[redacted]	
29 เม.ย. 68	34798	73	32715	77	30633	69	371490	525	154058	165	155831	342	29514	64	31523	0		[redacted]	
30 เม.ย. 68	34871	54	32792	57	30702	54	372015	499	154223	129	156173	272	29578	50	31523	0		[redacted]	
1 พ.ค. 68	34925		32849		30756		372514		154352		156445		29628		31523			[redacted]	
รวมหน่วยใช้งาน		**1442**		**1522**		**1037**		**10098**		**3027**		**6401**		**1264**		**214**			

ม.3/58

Nantawan Management

ประจำเดือน เมษายน 2568

ตารางบันทึกมิเตอร์ MDB ชั้น 10 เวลา 09.00 น.

วันที่	MDB -1		MDB -2		MDB -3		MDB -4		Total Consumption	ชื่อผู้บันทึก	หมายเหตุ
	Meter No : หน่วยที่บันทึก	ดีดออก หน่วย/วัน	Meter No : หน่วยที่บันทึก	ดีดออก หน่วย/วัน	Meter No : หน่วยที่บันทึก	ดีดออก หน่วย/วัน	Meter No : หน่วยที่บันทึก	ดีดออก หน่วย/วัน			
31ม.ค. 68	480000	0	270000	0	270000	0	890000	0		[redacted]	
1 ก.พ. 68	481500	0	271700	0	270000	0	890000	0	13000		
2 ก.พ. 68	481500	0	271900	0	270000	0	890000	0	14000		
3 ก.พ. 68	481500	0	273000	0	270000	0	890000	0	14014		
4 ก.พ. 68	481500	0	275000	0	270000	0	890000	0	11070		
5 ก.พ. 68	481607	0	275000	0	270000	0	890000	0	4607		
6 ก.พ. 68	481614	0	275214	0	270000	0	890000	0	4148		
7 ก.พ. 68	481614	0	275556	0	270000	0	890000	0	5024		
8 ก.พ. 68	487000	0	279047	0	270000	0	890000	0	13487		
9 ก.พ. 68	490000	0	279700	0	270000	0	890000	0	13000		
10 ก.พ. 68	490700	0	279000	0	270000	0	890000	0	13200		
11 ก.พ. 68	480000	0	278000	0	270000	0	890000	0	13278		
12 ก.พ. 68	480000	0	278000	0	270000	0	890000	0	4266		
13 ก.พ. 68	480000	0	278000	0	270000	0	890000	0	3000		
14 ก.พ. 68	480000	0	278000	0	270000	0	890000	0	4000		
15 ก.พ. 68	480000	0	278000	0	270000	0	890000	0	7000		
16 ก.พ. 68	480000	0	278000	0	270000	0	890000	0	13000		
17 ก.พ. 68	480000	0	278000	0	270000	0	890000	0	13000		
18 ก.พ. 68	480000	0	278000	0	270000	0	890000	0	13000		
19 ก.พ. 68	480000	0	278000	0	270000	0	890000	0	13000		
20 ก.พ. 68	480000	0	278000	0	270000	0	890000	0	13000		
21 ก.พ. 68	480000	0	278000	0	270000	0	890000	0	13000		
22 ก.พ. 68	480000	0	278000	0	270000	0	890000	0	13000		
23 ก.พ. 68	480000	0	278000	0	270000	0	890000	0	13000		
24 ก.พ. 68	480000	0	278000	0	270000	0	890000	0	13000		
25 ก.พ. 68	480000	0	278000	0	270000	0	890000	0	13000		
26 ก.พ. 68	480000	0	278000	0	270000	0	890000	0	13000		
27 ก.พ. 68	480000	0	278000	0	270000	0	890000	0	13000		
28 ก.พ. 68	480000	0	278000	0	270000	0	890000	0	13000		
29 ก.พ. 68	480000	0	278000	0	270000	0	890000	0	13000		
30 ก.พ. 68	480000	0	278000	0	270000	0	890000	0	13000		
31 ก.พ. 68	480000	0	278000	0	270000	0	890000	0	13000		
1 เม.ย. 68	480000	0	278000	0	270000	0	890000	0	13000		
รวมหน่วยใช้งาน		0		0		0		0			

Nantawan Management

ประจำเดือน เมษายน 2568

ตารางบันทึกมิเตอร์ MDB ชั้น 10 เวลา 08.00 น.

วันที่	CHILLER-01		CHILLER-02		CHILLER-03		CHILLER-04		Sum. /Day	ชื่อผู้บันทึก	หมายเหตุ
	Meter No : หน่วยที่บันทึก	ดีดออก หน่วย/วัน	Meter No : หน่วยที่บันทึก	ดีดออก หน่วย/วัน	Meter No : หน่วยที่บันทึก	ดีดออก หน่วย/วัน	Meter No : หน่วยที่บันทึก	ดีดออก หน่วย/วัน			
31 มี.ค. 68	1317752	310	1267826	2311	154600	8	857939	8		[redacted]	
1 เม.ย. 68	1317761	879	1269827	2183	154608	9	857947	9			
2 เม.ย. 68	1317740	1115	1271810	2365	154617	8	857956	8			
3 เม.ย. 68	1319005	898	1273875	2395	154625	9	857968	9			
4 เม.ย. 68	1320003	851	1275870	1469	154634	8	857973	8			
5 เม.ย. 68	1320854	9	1277039	8	154642	9	857981	8			
6 เม.ย. 68	1320863	10	1277047	10	154651	9	857989	10			
7 เม.ย. 68	1320873	538	1277657	815	154660	8	857999	7			
8 เม.ย. 68	1321011	2202	1279472	2372	154668	8	858006	8			
9 เม.ย. 68	1323213	2210	1281844	2377	154676	8	858014	9			
10 เม.ย. 68	1325423	2101	1283221	2254	154684	9	858023	8			
11 เม.ย. 68	1327461	1979	1285455	1930	154693	8	858031	9			
12 เม.ย. 68	1329040	8	1286958	8	154701	8	858040	8			
13 เม.ย. 68	1329048	9	1286966	9	154709	9	858048	8			
14 เม.ย. 68	1329057	9	1286975	9	154718	8	858056	8			
15 เม.ย. 68	1329066	542	1286984	813	154726	8	858064	9			
16 เม.ย. 68	1329608	2223	1287797	2386	154734	9	858073	8			
17 เม.ย. 68	1331831	2011	1290183	2464	154743	8	858081	9			
18 เม.ย. 68	1334441	1677	1292627	1959	154751	9	858090	8			
19 เม.ย. 68	1336118	9	1294586	8	154760	8	858098	8			
20 เม.ย. 68	1336127	534	1294594	808	154768	8	858106	9			
21 เม.ย. 68	1336661	2307	1295402	2660	154776	9	858115	8			
22 เม.ย. 68	1339168	2629	1298062	2762	154785	8	858123	9			
23 เม.ย. 68	1341797	2951	1300824	2727	154793	9	858132	8			
24 เม.ย. 68	1344748	2898	1303551	2639	154802	8	858140	8			
25 เม.ย. 68	1347242	1847	1305790	2076	154810	9	858148	9			
26 เม.ย. 68	1349089	8	1307866	905	154819	1	858157	8			
27 เม.ย. 68	1349097	586	1308771	874	154820	0	858165	8			
28 เม.ย. 68	1349683	2606	1309645	2729	154820	0	858173	9			
29 เม.ย. 68	1352289	2506	1312374	2580	154820	0	858182	8			
30 เม.ย. 68	1354805	1878	1314824	1756	154820	0	858190	9			
1 พ.ค. 68	1356683		1316682		154820		858199				
รวมหน่วยใช้งาน		**42002**		**47455**		**211**		**252**			

Nantawan Management

ประจำเดือน พฤษภาคม 2568

ตารางบันทึกมิเตอร์ MDB ชั้น 10 เวลา 09.00 น.

วันที่	ACB-1		MDB -1		HUSD UCT A1 (AUDITORION)		EDB SN		EDB-L/UPS SSENGER LIFT1,2,3		EW WTP (น้ำบัดน้ำเสีย)		ESN-DATA-A		BP-D ATA-A (Booster Pump		Sum. /Day	ชื่อผู้บันทึก	หมายเหตุ
	Meter No : หน่วยที่บันทึก	ดีดออก หน่วย/วัน	Meter No : หน่วยที่บันทึก	ดีดออก หน่วย/วัน	Meter No : หน่วยที่บันทึก	ดีดออก หน่วย/วัน	Meter No : หน่วยที่บันทึก	ดีดออก หน่วย/วัน	Meter No : หน่วยที่บันทึก	ดีดออก หน่วย/วัน	Meter No : หน่วยที่บันทึก	ดีดออก หน่วย/วัน	Meter No : หน่วยที่บันทึก	ดีดออก หน่วย/วัน	Meter No : หน่วยที่บันทึก	ดีดออก หน่วย/วัน			
30เม.ย. 68	4130024	4511	4126232	4526	2999208	3203	2276873	219	568006	73	263242	345	7789	7	8545	6		[redacted]	
1 พ.ค. 68	4134555	3419	4130758	3416	3002561	2383	2278892	92	56879	33	263587	342	7796	10	8551	7			
2 พ.ค. 68	4137974	4300	4134174	4233	3004944	3260	2279884	179	56912	50	263929	344	7806	7	8558	6			
3 พ.ค. 68	4142214	2548	4138407	2547	3008204	1622	2281613	63	56962	23	264273	343	7813	9	8564	6			
4 พ.ค. 68	4144762	2520	4140954	2518	3009826	1609	2281236	58	56985	20	264616	326	7822	8	8570	7			
5 พ.ค. 68	4147282	3673	4143472	3671	3011435	2681	2281294	97	57005	40	264942	333	7830	8	8577	7			
6 พ.ค. 68	4150955	5118	4147143	5112	3014116	3794	2281381	309	57045	82	265275	328	7838	15	8584	7			
7 พ.ค. 68	4156073	5538	4152255	5533	3017910	4245	2286690	273	571127	92	265603	342	7853	1	8591	7			
8 พ.ค. 68	4161611	5604	4157788	5599	3022155	4284	2289963	248	572119	83	265945	342	7854	16	8598	8			
9 พ.ค. 68	4167215	4590	4163387	4585	3026439	3518	2292211	195	57302	56	266287	316	7870	0	8606	7			
10 พ.ค. 68	4171805	3182	4167972	3179	3029957	2154	2294406	123	573558	30	266603	331	7870	16	8613	9			
11 พ.ค. 68	4174987	2580	4171151	2577	3032111	1678	2295529	63	573888	21	266934	331	7886	0	8622	6			
12 พ.ค. 68	4177567	3440	4173728	3437	3033789	2457	2295592	95	574009	39	267265	335	7886	1	8628	5			
13 พ.ค. 68	4181007	5206	4177165	5201	3036246	3900	2296837	229	574448	88	267600	342	7887	15	8633	12			
14 พ.ค. 68	4186213	5132	4182366	5127	3039746	4423	2299916	222	575336	84	267942	336	7902	1	8645	10			
15 พ.ค. 68	4191345	5237	4187493	5231	3044169	4019	2301138	229	576220	73	268278	340	7903	15	8655	6			
16 พ.ค. 68	4196582	4801	4192724	4796	3048188	3621	2303367	230	576993	60	268618	336	7918	0	8661	6			
17 พ.ค. 68	4201383	3065	4197520	3061	3051809	2133	2305597	87	577513	24	268954	337	7918	12	8667	6			
18 พ.ค. 68	4204448	3693	4200581	3688	3053942	2693	2306684	105	577777	37	269291	333	7930	0	8673	7			
19 พ.ค. 68	4208141	5222	4204269	5218	3056635	3998	2307789	243	578114	80	269624	334	7930	17	8680	6			
20 พ.ค. 68	4213363	5150	4209487	5144	3060633	3970	2310032	224	578594	84	269958	336	7947	0	8686	7			
21 พ.ค. 68	4218513	5326	4214631	5321	3064603	4077	2312256	229	579078	87	270294	336	7947	15	8693	6			
22 พ.ค. 68	4223839	5300	4219952	5194	3068680	3989	2314485	249	580065	80	270630	342	7962	1	8699	8			
23 พ.ค. 68	4229039	4727	4225146	4722	3072669	3528	2317734	227	581145	56	270972	339	7963	16	8707	6			
24 พ.ค. 68	4233766	3902	4229868	3895	3076197	2598	2319961	147	582011	35	271311	461	7979	0	8713	10			
25 พ.ค. 68	4237668	2131	4233763	2131	3078795	1518	2321108	98	582536	30	271772	186	7979	0	8723	3			
26 พ.ค. 68	4239799	5407	4235894	5401	3080313	4150	2322306	250	582566	77	271958	336	7979	11	8726	6			
27 พ.ค. 68	4245206	4980	4241295	4975	3084463	3793	2324556	215	583433	83	272294	329	7990	15	8732	6			
28 พ.ค. 68	4250186	4826	4246270	4820	3088256	3609	2326571	266	584436	89	272623	335	8005	5	8738	6			
29 พ.ค. 68	4255012	5118	4251090	5113	3091865	3825	2329937	246	585515	80	272958	344	8010	27	8744	7			
30 พ.ค. 68	4260130	3968	4256203	3963	3095690	2869	2331813	203	58595	53	273302	327	8037	0	8751	6			
31 พ.ค. 68	4264098		4260166		3098559		2333866		586486		273629		8037		8757				
1 มิ.ย. 68		-4264098		-4260166		-3098559		-2333866		-586486		-273629		-8037		-8757			
รวมหน่วยใช้งาน		0		0		0		0		0		0		0		0			
		-4134555		**-4130758**		**-3002561**		**0**		**-568479**		**-263587**		**-7796**		**-8551**			

Nantawan Management

ประจำเดือน พฤษภาคม 2568

ตารางบันทึกมิเตอร์ MDB ชั้น 10 เวลา 09.00 น.

วันที่	EDB4-SMF(SMOKE FAN)		EDB11-PFD(PRESSURIZE FAN)		EDB11-PFD(PRESSURIZE FAN)		EDB-FML/2(FIREMAN LIFT)		EDB-L/U(CARPARK LIFT1,2)		EDB-EVPL/1		DB IN UPS-A		CAP-1		Sum. /Day	ชื่อผู้บันทึก	หมายเหตุ
	Meter No : หน่วยที่บันทึก	ดีดออก หน่วย/วัน	Meter No : หน่วยที่บันทึก	ดีดออก หน่วย/วัน	Meter No : หน่วยที่บันทึก	ดีดออก หน่วย/วัน	Meter No : หน่วยที่บันทึก	ดีดออก หน่วย/วัน	Meter No : หน่วยที่บันทึก	ดีดออก หน่วย/วัน	Meter No : หน่วยที่บันทึก	ดีดออก หน่วย/วัน	Meter No : หน่วยที่บันทึก	ดีดออก หน่วย/วัน	Meter No : หน่วยที่บันทึก	ดีดออก หน่วย/วัน			
30เม.ย. 68	1781	1	1100	0	1269	1	27901	21	23863	28	12669	12	494906	462	9/54	1		[redacted]	
1 พ.ค. 68	1782	1	1100	1	1270	1	27922	13	23891	18	12681	11	494968	440	9/55	0			
2 พ.ค. 68	1783	2	1101	0	1271	1	27935	22	23909	26	12692	12	495408	444	9/55	2			
3 พ.ค. 68	1785	1	1101	1	1272	1	27957	13	23935	12	12704	12	495852	437	9/57	1			
4 พ.ค. 68	1786	1	1102	0	1273	1	27970	11	23947	10	12716	11	496289	428	9/58	1			
5 พ.ค. 68	1787	1	1102	1	1274	2	27981	17	23957	19	12727	12	496717	451	9/59	1			
6 พ.ค. 68	1788	2	1103	0	1276	1	27998	27	23976	34	12739	12	497168	501	960	1			
7 พ.ค. 68	1790	1	1103	1	1277	1	28025	26	23010	36	12751	12	497669	521	961	1			
8 พ.ค. 68	1791	1	1104	0	1278	1	28051	26	23046	37	12763	16	498190	511	962	1			
9 พ.ค. 68	1792	1	1104	1	1279	1	28077	23	23083	26	12779	14	498701	450	963	1			
10 พ.ค. 68	1793	2	1105	0	1280	1	28100	21	23109	12	12793	16	499151	439	964	1			
11 พ.ค. 68	1795	1	1105	1	1281	0	28121	10	23121	9	12809	15	499590	437	965	1			
12 พ.ค. 68	1796	1	1106	0	1281	2	28131	15	23130	19	12824	16	500027	431	966	1			
13 พ.ค. 68	1797	1	1106	1	1283	2	28146	27	23149	36	12840	16	500478	476	967	1			
14 พ.ค. 68	1798	2	1107	0	1285	1	28173	23	23185	34	12856	15	500954	459	968	1			
15 พ.ค. 68	1800	1	1107	1	1286	1	28196	27	23219	35	12871	15	501413	469	969	1			
16 พ.ค. 68	1801	1	1108	0	1287	1	28223	22	23254	574	12886	15	501882	452	970	1			
17 พ.ค. 68	1802	1	1108	1	1288	1	28245	20	23828	64	12901	15	502334	437	971	1			
18 พ.ค. 68	1803	2	1109	0	1289	1	28265	14	23892	-581	12916	15	502771	440	972	1			
19 พ.ค. 68	1805	1	1109	0	1290	1	28279	29	23311	33	12931	15	503211	462	973	1			
20 พ.ค. 68	1806	1	1109	1	1291	2	28308	26	23344	35	12946	15	503673	467	974	1			
21 พ.ค. 68	1807	1	1110	0	1293	4	28334	24	23379	34	12961	0	504140	471	975	1			
22 พ.ค. 68	1808	2	1110	1	1297	-2	28358	27	23413	36	12976	16	504611	470	976	1			
23 พ.ค. 68	1810	1	1111	0	1295	1	28385	30	23449	28	12992	15	505081	451	977	1			
24 พ.ค. 68	1811	2	1111	1	1296	2	28415	25	23477	16	13007	21	505532	604	978	1			
25 พ.ค. 68	1813	0	1112	0	1298	0	28440	27	23493	14	13028	9	506136	255	979	0			
26 พ.ค. 68	1813	2	1112	1	1298	1	28467	14	23507	36	13037	15	506391	467	979	1			
27 พ.ค. 68	1815	1	1113	0	1299	1	28481	30	23543	35	13052	15	506858	455	980	1			
28 พ.ค. 68	1816	1	1113	1	1300	2	28511	29	23578	35	13067	15	507313	459	981	1			
29 พ.ค. 68	1817	1	1114	0	1302	1	28540	28	23613	37	13082	16	507772	469	982	1			
30 พ.ค. 68	1818	2	1114	1	1303	1	28568	25	23650	23	13098	15	508241	-209563	983	1			
31 พ.ค. 68	1820	-1820	1115	-1115	1304	-1304	28593	-28593	23673	-23673	13113	-13113	208678	-208678	984	-984			
1 มิ.ย. 68		0		0		0		0		0		0		0		0			
รวมหน่วยใช้งาน		**-1782**		**-1100**		**-1270**		**-27922**		**-22891**		**-12696**		**-494968**		**-955**			

Nantawan Management

ประจำเดือน พฤษภาคม 2568

ตารางบันทึกมิเตอร์ MDB ชั้น10 เวลา 09.00 น.

วันที่	ACB-2		MDB -2		BUSDUCT AX(OFFICE) FL12-22		CHILLER-03		EMCC-AC		EDB-L/2(PASSENGEN LIFT45,6)		EDB-P(ตลาร์พิพา)		ESN-DATA -B		Sum. /Day	ชื่อผู้บันทึก	หมายเหตุ
	Meter No :	ดิฟ	Meter No :	ดิฟ	Meter No :	ดิฟ	Meter No :	ดิฟ	Meter No :	ดิฟ	Meter No :	ดิฟ	Meter No :	ดิฟ	Meter No :	ดิฟ			
	หน่วยที่บันทึก	หน่วย/วัน	หน่วยที่บันทึก	หน่วย/วัน	หน่วยที่บันทึก	หน่วย/วัน	หน่วยที่บันทึก	หน่วย/วัน	หน่วยที่บันทึก	หน่วย/วัน	หน่วยที่บันทึก	หน่วย/วัน	หน่วยที่บันทึก	หน่วย/วัน	หน่วยที่บันทึก	หน่วย/วัน			
30 เม.ย. 68	2840152	2983	2873834	2983	1747304	2081	154820	0	90984	3	66287	80	248765	247	11068	0		[redacted]	
1 พ.ค. 68	2843137	2002	2840817	2001	1749385	1264	154820	0	90987	3	66367	40	249012	215	11068	12		[redacted]	
2 พ.ค. 68	2845139	2398	2842818	2395	1750649	1080	154820	0	90990	3	66407	63	249227	184	11080	1		[redacted]	
3 พ.ค. 68	2847537	1427	2845213	1426	1752329	908	154820	0	90993	3	66470	31	249411	21	11081	15		[redacted]	
4 พ.ค. 68	2848964	1263	2846639	1263	1753237	687	154820	0	90996	3	66501	29	249432	67	11096	0		[redacted]	
5 พ.ค. 68	2850227	1872	2847902	1872	1753924	1137	154820	0	90999	3	66530	52	249499	175	11096	13		[redacted]	
6 พ.ค. 68	2852099	3108	2849774	3106	1755061	2185	154820	0	91002	3	66582	93	249674	258	11109	13		[redacted]	
7 พ.ค. 68	2855207	3326	2852880	3323	1757246	2394	154820	0	91005	4	66675	101	249932	275	11122	0		[redacted]	
8 พ.ค. 68	2858533	3307	2856203	3306	1759640	2265	154820	0	91009	4	66776	98	250207	288	11122	13		[redacted]	
9 พ.ค. 68	2861840	2383	2859509	2381	1761925	1650	154820	0	91013	2	66874	68	250495	191	11135	1		[redacted]	
10 พ.ค. 68	2864223	1531	2861890	1530	1763575	951	154820	0	91015	3	66942	40	250686	36	11136	13		[redacted]	
11 พ.ค. 68	2865754	1173	2863420	1172	1764526	624	154820	0	91018	2	66982	30	250722	68	11149	4		[redacted]	
12 พ.ค. 68	2866927	1513	2864592	1512	1765150	915	154820	0	91020	3	67012	49	250790	74	11153	9		[redacted]	
13 พ.ค. 68	2868440	3030	2866104	3028	1766065	2146	154820	0	91023	3	67061	98	250864	229	11162	1		[redacted]	
14 พ.ค. 68	2871470	3022	2869132	3020	1768211	2199	154820	0	91026	3	67159	92	251093	205	11163	12		[redacted]	
15 พ.ค. 68	2874492	2973	2872152	2970	1770410	2111	154820	0	91029	3	67251	87	251298	227	11175	1		[redacted]	
16 พ.ค. 68	2877465	2687	2875122	2685	1772521	1880	154820	0	91032	2	67338	70	251525	171	11176	13		[redacted]	
17 พ.ค. 68	2880152	1473	2877807	1472	1774401	989	154820	0	91034	3	67408	35	251696	19	11189	20		[redacted]	
18 พ.ค. 68	2881625	1559	2879279	1557	1775390	941	154820	0	91037	3	67443	47	251715	75	11209	0		[redacted]	
19 พ.ค. 68	2883184	2900	2880836	2898	1776331	2000	154820	0	91040	2	67490	90	251790	239	11209	12		[redacted]	
20 พ.ค. 68	2886084	3117	2883734	3115	1778331	2231	154820	0	91042	3	67580	95	252029	266	11221	1		[redacted]	
21 พ.ค. 68	2889201	725	2886849	5431	1780562	2143	154820	0	91045	3	67675	94	252295	234	11222	13		[redacted]	
22 พ.ค. 68	2889926	5596	2892280	886	1782705	2321	154820	0	91048	4	67769	90	252529	229	11235	13		[redacted]	
23 พ.ค. 68	2895522	2790	2893166	2788	1785026	1843	154820	0	91052	3	67859	68	252808	317	11248	0		[redacted]	
24 พ.ค. 68	2898312	1869	2895954	1867	1786869	1199	154820	0	91055	3	67927	45	253125	24	11248	13		[redacted]	
25 พ.ค. 68	2900181	977	2897821	977	1788068	619	154820	0	91058	2	67972	32	253149	58	11261	0		[redacted]	
26 พ.ค. 68	2901158	3122	2898798	3120	1788687	623	154820	0	91060	3	68004	26	253207	51	11261	0		[redacted]	
27 พ.ค. 68	2904280	777	2901918	5504	1789310	3857	154820	0	91063	2	68030	154	253258	405	11261	13		[redacted]	
28 พ.ค. 68	2905057	5581	2907422	849	1793167	2359	154820	0	91065	3	68184	91	253663	242	11274	13		[redacted]	
29 พ.ค. 68	2910638	3082	2908271	3081	1795526	2152	154820	0	91068	3	68275	87	253905	250	11287	1		[redacted]	
30 พ.ค. 68	2913720	165	2911352	1878	1797678	1794	154820	0	91071	3	68362	63	254155	180	11288	12		[redacted]	
31 พ.ค. 68	2913885	-2913885	2913230	-2913230	1799472	-1799472	154820	-154820	91074	-91074	68425	-68425	254335	-254335	11300	-11300		[redacted]	
1 มิ.ย. 68																			
รวมหน่วยใช้งาน		**-2843137**		**-2840817**		**-1745385**		**-154820**		**-90987**		**-66367**		**-249012**		**-11068**			

Nantawan Management

ประจำเดือนมี พฤษภาคมปี 2568

ตารางบันทึกมิเตอร์ MDB ชั้น10 เวลา 09.00 น.

วันที่	EBP-DATA-B		EDB-F/ML1(DBE MAN LIFT1)		EDB-L/3(TRANING LIFT1,2,3)		DB1IN UPS-B		CAP-2		Sum. /Day	ชื่อผู้บันทึก	หมายเหตุ
	Meter No :	ดิฟ	Meter No :	ดิฟ	Meter No :	ดิฟ	Meter No :	ดิฟ	Meter No :	ดิฟ			
	หน่วยที่บันทึก	หน่วย/วัน	หน่วยที่บันทึก	หน่วย/วัน	หน่วยที่บันทึก	หน่วย/วัน	หน่วยที่บันทึก	หน่วย/วัน	หน่วยที่บันทึก	หน่วย/วัน			
30 เม.ย. 68	7864	6	20068	15	65462	71	421609	419	1025	1		[redacted]	
1 พ.ค. 68	7870	8	20103	9	65553	65	420348	383	1026	1		[redacted]	
2 พ.ค. 68	7878	6	20112	14	65618	66	421431	408	1027	1		[redacted]	
3 พ.ค. 68	7884	6	20126	12	65684	63	422839	360	1028	1		[redacted]	
4 พ.ค. 68	7890	6	20138	10	65747	62	423199	357	1029	1		[redacted]	
5 พ.ค. 68	7896	7	20148	13	65809	60	423556	386	1030	1		[redacted]	
6 พ.ค. 68	7903	7	20161	18	65869	103	423942	442	1031	1		[redacted]	
7 พ.ค. 68	7910	7	20179	20	65972	83	424384	470	1032	1		[redacted]	
8 พ.ค. 68	7917	7	20199	18	66055	97	424854	455	1033	1		[redacted]	
9 พ.ค. 68	7924	6	20217	19	66152	82	425309	394	1034	1		[redacted]	
10 พ.ค. 68	7930	6	20236	18	66234	66	425703	355	1035	1		[redacted]	
11 พ.ค. 68	7936	6	20254	12	66300	64	426058	355	1036	1		[redacted]	
12 พ.ค. 68	7942	6	20266	13	66364	63	426413	376	1037	1		[redacted]	
13 พ.ค. 68	7948	6	20279	20	66427	71	426789	452	1038	2		[redacted]	
14 พ.ค. 68	7954	5	20299	19	66498	73	427241	441	1040	1		[redacted]	
15 พ.ค. 68	7959	6	20318	16	66571	79	427682	436	1041	1		[redacted]	
16 พ.ค. 68	7965	5	20334	18	66650	71	428118	413	1042	1		[redacted]	
17 พ.ค. 68	7970	6	20352	13	66721	60	428531	356	1043	1		[redacted]	
18 พ.ค. 68	7976	6	20365	11	66781	68	428887	366	1044	1		[redacted]	
19 พ.ค. 68	7982	6	20376	0	66849	87	429253	437	1045	1		[redacted]	
20 พ.ค. 68	7988	7	20397	19	66936	85	429690	442	1046	1		[redacted]	
21 พ.ค. 68	7995	6	20416	18	67021	80	430132	443	1047	1		[redacted]	
22 พ.ค. 68	8001	7	20434	19	67101	88	430575	451	1048	1		[redacted]	
23 พ.ค. 68	8008	6	20453	16	67189	85	431026	411	1049	1		[redacted]	
24 พ.ค. 68	8014	8	20469	18	67274	96	431437	489	1050	2		[redacted]	
25 พ.ค. 68	8022	4	20487	8	67370	37	431926	214	1052	0		[redacted]	
26 พ.ค. 68	8026	8	20495	23	67407	99	432140	508	1052	1		[redacted]	
27 พ.ค. 68	8034	6	20518	15	67506	58	432648	362	1053	1		[redacted]	
28 พ.ค. 68	8040	8	20533	20	67564	72	433010	437	1054	1		[redacted]	
29 พ.ค. 68	8048	12	20553	21	67636	72	433447	445	1055	2		[redacted]	
30 พ.ค. 68	8060	6	20574	19	67708	61	433892	387	1057	1		[redacted]	
31 พ.ค. 68	8066	-8066	20593	-20593	67769	-67769	434279	-434279	1058	-1058		[redacted]	
1 มิ.ย. 68													
รวมหน่วยใช้งาน		**-7870**		**-20124**		**-65553**		**-420348**		**-1026**		**0**	

Nantawan Management

ประจำเดือน พฤษภาคม 2568

ตารางบันทึกมิเตอร์ MDB ชั้น10 เวลา 09.00 น.

วันที่	MDB -3		CHILLER-01		CHILLER-04		MCC-AC-01		DB1.1		CAP-3		DB3.1				Sum. /Day	ชื่อผู้บันทึก	หมายเหตุ
	Meter No :	ดิฟ	Meter No :	ดิฟ	Meter No :	ดิฟ	Meter No :	ดิฟ	Meter No :	ดิฟ	Meter No :	ดิฟ	Meter No :	ดิฟ					
	หน่วยที่บันทึก	หน่วย/วัน	หน่วยที่บันทึก	หน่วย/วัน	หน่วยที่บันทึก	หน่วย/วัน	หน่วยที่บันทึก	หน่วย/วัน	หน่วยที่บันทึก	หน่วย/วัน	หน่วยที่บันทึก	หน่วย/วัน	หน่วยที่บันทึก	หน่วย/วัน					
30 เม.ย. 68	2860354	2003	1414685	1878	158190	9	543056	512	256474	254	8.6	0	415890	318		0		[redacted]	
1 พ.ค. 68	2863317	1071	1416563	557	158199	8	543568	188	256728	153	8.6	0	416208	166				[redacted]	
2 พ.ค. 68	2864388	2040	1417120	1737	158207	8	543756	507	256881	252	8.6	0	416374	343				[redacted]	
3 พ.ค. 68	2867228	185	1418857	9	158215	9	544263	2	257133	102	8.6	0	416717	62				[redacted]	
4 พ.ค. 68	2867413	188	1418866	9	158224	8	544265	2	257235	106	8.6	0	416779	61				[redacted]	
5 พ.ค. 68	2867601	1237	1418875	655	158232	9	544267	201	257341	183	8.6	0	416840	189				[redacted]	
6 พ.ค. 68	2868838	5402	1419530	3559	158241	8	544468	1168	257524	288	8.6	0	417029	399				[redacted]	
7 พ.ค. 68	2874240	5589	1423089	3542	158249	9	545636	1290	257812	328	8.6	0	417428	437				[redacted]	
8 พ.ค. 68	2879829	3951	1426631	2579	158258	9	546926	617	258140	318	8.6	0	417865	441				[redacted]	
9 พ.ค. 68	2883780	2609	1429210	1711	158267	8	547543	369	258458	234	8.7	0	418306	294				[redacted]	
10 พ.ค. 68	2886389	305	1430921	9	158275	8	547912	121	258692	104	8.7	0	418600	62				[redacted]	
11 พ.ค. 68	2886694	188	1430930	9	158283	9	548033	2	258796	98	8.7	0	418662	1068				[redacted]	
12 พ.ค. 68	2886882	1153	1430939	656	158292	9	548035	142	258894	166	8.7	0	419730	-817				[redacted]	
13 พ.ค. 68	2888035	3698	1431595	2398	158301	8	548177	627	259060	321	8.7	0	418913	447				[redacted]	
14 พ.ค. 68	2891733	3185	1433993	1938	158309	9	548804	436	259381	289	8.7	0	419360	431				[redacted]	
15 พ.ค. 68	2894918	3652	1435931	2459	158318	8	549240	482	259670	296	8.7	0	419791	418				[redacted]	
16 พ.ค. 68	2898570	2583	1438390	1625	158326	9	549722	406	259966	232	8.7	0	420209	319				[redacted]	
17 พ.ค. 68	2901153	258	1440015	9	158335	8	550128	65	260198	105	8.7	0	420528	69				[redacted]	
18 พ.ค. 68	2901411	1224	1440024	821	158343	1	550193	106	260303	143	8.7	0	420597	157				[redacted]	
19 พ.ค. 68	2902635	3559	1440845	2412	158344	0	550299	458	260446	273	8.7	0	420754	426				[redacted]	
20 พ.ค. 68	2906194	3815	1443257	2603	158344	0	550757	448	260719	282	8.7	0	421180	426				[redacted]	
21 พ.ค. 68	2910009	3685	1445930	2567	158344	0	551205	446	261001	277	8.7	0	421606	408				[redacted]	
22 พ.ค. 68	2913694	3892	1448497	2724	158344	0	551651	464	261278	287	8.7	0	422014	429				[redacted]	
23 พ.ค. 68	2917586	2932	1451221	2007	158344	0	552115	395	261565	232	8.7	0	422443	308				[redacted]	
24 พ.ค. 68	2920518	525	1453228	12	158344	0	552510	194	261797	235	8.7	0	422751	83				[redacted]	
25 พ.ค. 68	2921043	947	1453240	557	158344	0	552704	131	262032	128	8.7	0	422834	136				[redacted]	
26 พ.ค. 68	2921990	211	1453797	2377	158344	0	552835	423	262160	288	8.7	0	422970	433				[redacted]	
27 พ.ค. 68	2922201	6549	1456174	2140	158344	0	553258	430	262448	297	8.7	0	423403	394				[redacted]	
28 พ.ค. 68	2928750	3311	1458314	2194	158344	0	553688	444	262745	275	8.7	0	423797	408				[redacted]	
29 พ.ค. 68	2932061	3564	1460508	2107	158344	0	554132	555	263020	283	8.7	0	424205	426				[redacted]	
30 พ.ค. 68	2935625	2220	1462615	1401	158344	0	554687	322	263303	227	8.7	0	424631	283				[redacted]	
31 พ.ค. 68	2937845	-2937845	1464216	-1464216	158344	-158344	555009	-555009	263530	-263530	8.8	-9	424914	-424914				[redacted]	
1 มิ.ย. 68																			
รวมหน่วยใช้งาน		**-2843317**		**-1416563**		**-158199**		**-543568**		**-256728**		**-9**		**-416208**		**0**			

Nantawan Management

ประจำเดือนมี พฤษภาคมปี 2568

ตารางบันทึกมิเตอร์ MDB ชั้น10 เวลา 09.00 น.

วันที่	MDB- 4		MCC-AC-02		BUSDUCT AX(AHU)		CHILLER-02		CAP-4		Sum. /Day	ชื่อผู้บันทึก	หมายเหตุ
	Meter No :	ดิฟ	Meter No :	ดิฟ	Meter No :	ดิฟ	Meter No :	ดิฟ	Meter No :	ดิฟ			
	หน่วยที่บันทึก	หน่วย/วัน	หน่วยที่บันทึก	หน่วย/วัน	หน่วยที่บันทึก	หน่วย/วัน	หน่วยที่บันทึก	หน่วย/วัน	หน่วยที่บันทึก	หน่วย/วัน			
30 เม.ย. 68	3092309	3846	373048	455	1270424	1637	1314924	1758	0.5	0		[redacted]	
1 พ.ค. 68	3096155	1606	373503	125	1272061	-1144457	1316682	830	0.5	0		[redacted]	
2 พ.ค. 68	3097761	3667	373628	452	127604	1146094	1317512	1633	0.5	0		[redacted]	
3 พ.ค. 68	3101428	113	374080	1	1274298	101	1319145	9	0.5	0		[redacted]	
4 พ.ค. 68	3101541	83	374081	1	1274399	70	1319154	9	0.5	0		[redacted]	
5 พ.ค. 68	3101624	1734	374082	133	1274469	671	1319163	932	0.5	0		[redacted]	
6 พ.ค. 68	3103358	5894	374215	1025	1275140	2304	1320095	2572	0.5	0		[redacted]	
7 พ.ค. 68	3109252	6704	375240	764	1277444	2696	1322667	3259	0.5	0		[redacted]	
8 พ.ค. 68	3115956	5867	376004	876	1280140	2165	1325926	2836	0.5	0		[redacted]	
9 พ.ค. 68	3121823	4158	376880	712	1282305	1357	1328762	2086	0.5	0		[redacted]	
10 พ.ค. 68	3125981	1449	377592	428	1283662	40	1330858	986	0.5	0		[redacted]	
11 พ.ค. 68	3127430	55	378020	0	1283702	43	1331844	9	0.5	0		[redacted]	
12 พ.ค. 68	3127485	1730	378020	175	1283745	736	1331853	821	0.5	0		[redacted]	
13 พ.ค. 68	3129215	5385	378195	758	1284481	2140	1332674	2581	0.5	0		[redacted]	
14 พ.ค. 68	3134600	4681	378953	649	1286621	2016	1335255	1938	0.5	0		[redacted]	
15 พ.ค. 68	3139281	4767	379602	664	1288637	2048	1337193	2065	0.5	0		[redacted]	
16 พ.ค. 68	3144048	3655	380266	616	1290685	1236	1339258	1807	0.5	0		[redacted]	
17 พ.ค. 68	3147703	1834	380882	653	1291921	44	1341065	1147	0.5	0		[redacted]	
18 พ.ค. 68	3149537	3007	381535	802	1291965	680	1342212	1534	0.5	0		[redacted]	
19 พ.ค. 68	3152544	5522	382337	766	1292645	1958	1343746	2608	0.5	0		[redacted]	
20 พ.ค. 68	3155066	4928	383103	724	1294603	1903	1346354	2247	0.5	0		[redacted]	
21 พ.ค. 68	3162994	4654	383827	715	1296571	1809	1348601	2137	0.5	0		[redacted]	
22 พ.ค. 68	3167648	5027	384542	765	1298380	1959	1350938	2314	0.5	0		[redacted]	
23 พ.ค. 68	3172675	3546	385307	632	1300339	1227	1353252	1692	0.5	0		[redacted]	
24 พ.ค. 68	3176221	1590	385939	281	1301566	93	1354944	1222	0.5	0		[redacted]	
25 พ.ค. 68	3177811	1784	386220	203	1301659	585	1356166	1001	0.5	0		[redacted]	
26 พ.ค. 68	3179595	5186	386423	760	1302244	1960	1357167	2474	0.5	0		[redacted]	
27 พ.ค. 68	3184781	4787	387183	715	1304204	1800	1359641	2279	0.5	0		[redacted]	
28 พ.ค. 68	3189568	4778	387898	723	1306004	1741	1361920	2325	0.5	0		[redacted]	
29 พ.ค. 68	3194346	4932	388621	822	1307745	1709	1364245	2412	0.5	0		[redacted]	
30 พ.ค. 68	3199278	2733	389443	425	1309454	982	1366657	1330	0.5	0		[redacted]	
31 พ.ค. 68	3202011	-3202011	389868	-389868	1310436	-1310436	1367987	-1367987	0.5	-1		[redacted]	
1 มิ.ย. 68													
รวมหน่วยใช้งาน		**-3096155**		**-373503**		**-1272061**		**-1316682**		**-1**		**0**	

ใบ.3/60

Nantawan Management

ประจำเดือน พฤษภาคม 2568

ตารางบันทึกมิเตอร์ MDB ชั้น 10 เวลา 09.00 น.

วันที่	MDB-1		MDB-2		MDB-3		MDB-4		MDB-5		ผลรวมหน่วยการใช้	ชื่อผู้บันทึก	หมายเหตุ
	ค่าเมตร/ หน่วยที่บันทึก	ผิดปกติ หน่วยวัน	ค่าเมตร/ หน่วยที่บันทึก	ผิดปกติ หน่วยวัน	ค่าเมตร/ หน่วยที่บันทึก	ผิดปกติ หน่วยวัน	ค่าเมตร/ หน่วยที่บันทึก	ผิดปกติ หน่วยวัน	ค่าเมตร/ หน่วยที่บันทึก	ผิดปกติ หน่วยวัน			
30 เม.ย. 68	45.0202	0.0	2605.0	0.0	2940.0	0.0	3045.0	0.0	3.0	0.0	0.0	[redacted]	
1 พ.ค. 68	45.0270	0.6	2606.7	1.6	2941.7	1.7	3048.7	3.7	3.0	0.0	10.0		
2 พ.ค. 68	45.0474	20.4	2608.8	2.1	2948.0	6.3	3087.0	38.3	3.0	0.0	67.0		
3 พ.ค. 68	45.0487	1.3	2610.3	1.5	2957.0	9.0	3118.4	31.4	3.0	0.0	42.7		
4 พ.ค. 68	45.0494	0.6	2608.9	1.4	2959.4	2.4	3120.6	2.1	3.0	0.0	6.5		
5 พ.ค. 68	45.0492	0.2	2609.0	0.1	2959.0	1.2	3120.0	0.6	3.0	0.0	2.1		
6 พ.ค. 68	45.0743	25.1	2607.4	1.6	2960.8	1.8	3120.0	0.0	3.0	0.0	28.5		
7 พ.ค. 68	45.0201	19.8	2610.0	2.6	2959.0	1.8	3140.0	20.0	3.0	0.0	43.4		
8 พ.ค. 68	45.0780	57.9	2610.0	0.0	2959.0	0.0	3210.0	70.0	3.0	0.0	127.9		
9 พ.ค. 68	45.0787	0.7	2609.0	1.0	2957.0	2.0	3210.0	0.0	3.0	0.0	3.7		
10 พ.ค. 68	45.0787	0.0	2609.0	0.0	2957.0	0.0	3210.0	0.0	3.0	0.0	0.0		
11 พ.ค. 68	45.0787	0.0	2609.0	0.0	2957.0	0.0	3210.0	0.0	3.0	0.0	0.0		
12 พ.ค. 68	45.0787	0.0	2609.0	0.0	2957.0	0.0	3210.0	0.0	3.0	0.0	0.0		
13 พ.ค. 68	45.0787	0.0	2609.0	0.0	2957.0	0.0	3210.0	0.0	3.0	0.0	0.0		
14 พ.ค. 68	45.0787	0.0	2609.0	0.0	2957.0	0.0	3210.0	0.0	3.0	0.0	0.0		
15 พ.ค. 68	45.0787	0.0	2609.0	0.0	2957.0	0.0	3210.0	0.0	3.0	0.0	0.0		
16 พ.ค. 68	45.0787	0.0	2609.0	0.0	2957.0	0.0	3210.0	0.0	3.0	0.0	0.0		
17 พ.ค. 68	45.0787	0.0	2609.0	0.0	2957.0	0.0	3210.0	0.0	3.0	0.0	0.0		
18 พ.ค. 68	45.0787	0.0	2609.0	0.0	2957.0	0.0	3210.0	0.0	3.0	0.0	0.0		
19 พ.ค. 68	45.0787	0.0	2609.0	0.0	2957.0	0.0	3210.0	0.0	3.0	0.0	0.0		
20 พ.ค. 68	45.0787	0.0	2609.0	0.0	2957.0	0.0	3210.0	0.0	3.0	0.0	0.0		
21 พ.ค. 68	45.0787	0.0	2609.0	0.0	2957.0	0.0	3210.0	0.0	3.0	0.0	0.0		
22 พ.ค. 68	45.0787	0.0	2609.0	0.0	2957.0	0.0	3210.0	0.0	3.0	0.0	0.0		
23 พ.ค. 68	45.0787	0.0	2609.0	0.0	2957.0	0.0	3210.0	0.0	3.0	0.0	0.0		
24 พ.ค. 68	45.0787	0.0	2609.0	0.0	2957.0	0.0	3210.0	0.0	3.0	0.0	0.0		
25 พ.ค. 68	45.0787	0.0	2609.0	0.0	2957.0	0.0	3210.0	0.0	3.0	0.0	0.0		
26 พ.ค. 68	45.0787	0.0	2609.0	0.0	2957.0	0.0	3210.0	0.0	3.0	0.0	0.0		
27 พ.ค. 68	45.0787	0.0	2609.0	0.0	2957.0	0.0	3210.0	0.0	3.0	0.0	0.0		
28 พ.ค. 68	45.0787	0.0	2609.0	0.0	2957.0	0.0	3210.0	0.0	3.0	0.0	0.0		
29 พ.ค. 68	45.0787	0.0	2609.0	0.0	2957.0	0.0	3210.0	0.0	3.0	0.0	0.0		
30 พ.ค. 68	45.0787	0.0	2609.0	0.0	2957.0	0.0	3210.0	0.0	3.0	0.0	0.0		
31 พ.ค. 68	45.0787	0.0	2609.0	0.0	2957.0	0.0	3210.0	0.0	3.0	0.0	0.0		
1 มิ.ย. 68	45.0787	0.0	2609.0	0.0	2957.0	0.0	3210.0	0.0	3.0	0.0	0.0		
รวมหน่วยที่ใช้งาน		45.0785		3.9000		0.0157		0.0000		0.0000	45.0942		

Nantawan Management

ประจำเดือน พฤษภาคม 2568

ตารางบันทึกมิเตอร์ MDB ชั้น 10 เวลา 09.00 น.

วันที่	EMCC-AC-01		CHP-3		CDP-3		CT-6		MCC-AC-01		CHP-1		CHP-4		CDP-1		CDP-4		Sum. /Day	ชื่อผู้บันทึก	หมายเหตุ
	Meter No : หน่วยที่บันทึก	ผิดปกติ หน่วยวัน	Meter No : หน่วยที่บันทึก	ผิดปกติ หน่วยวัน	Meter No : หน่วยที่บันทึก	ผิดปกติ หน่วยวัน	Meter No : หน่วยที่บันทึก	ผิดปกติ หน่วยวัน	Meter No : หน่วยที่บันทึก	ผิดปกติ หน่วยวัน	Meter No : หน่วยที่บันทึก	ผิดปกติ หน่วยวัน	Meter No : หน่วยที่บันทึก	ผิดปกติ หน่วยวัน	Meter No : หน่วยที่บันทึก	ผิดปกติ หน่วยวัน	Meter No : หน่วยที่บันทึก	ผิดปกติ หน่วยวัน			
30 เม.ย. 68	8 78 13	1	21923	0	37485	0	28066	0	54 22.60	511	1 67965	72	217.55	0	241229	273	9990	0		[redacted]	
1 พ.ค. 68	8 78 14	-200	21923	0	37485	-1	28066	0	54 2771	189	1 68037	27	217.55	0	241502	104	9990	0			
2 พ.ค. 68	8 76 14	201	21923	0	37484	0	28066	0	54 2960	504	1 68064	67	217.55	0	241606	272	9990	0			
3 พ.ค. 68	8 78 15	0	21923	0	37484	0	28066	0	54 3464	2	1 68131	0	217.55	0	241878	0	9990	0			
4 พ.ค. 68	8 78 15	1	21923	0	37484	0	28066	0	54 3466	1	1 68131	0	217.55	0	241878	0	9990	0			
5 พ.ค. 68	8 78 16	0	21923	0	37484	-1	28066	0	54 3467	203	1 68131	31	217.55	0	241878	111	9990	0			
6 พ.ค. 68	8 78 16	0	21923	0	37483	0	28066	0	54 3670	11.67	1 68162	1.45	217.55	0	241989	681	9990	0			
7 พ.ค. 68	8 78 16	0	21923	0	37483	0	28066	0	54 8437	1290	1 68307	2.82	217.55	0	242670	663	9990	1			
8 พ.ค. 68	8 78 16	1	21923	0	37483	0	28066	0	54 61.27	616	1 68589	73	217.55	0	243333	221	9991	49			
9 พ.ค. 68	8 78 17	1	21923	0	37483	0	28066	0	54 67.43	308	1 68662	40	217.55	0	243554	40	10040	144			
10 พ.ค. 68	8 78 18	0	21923	0	37483	0	28066	0	54 71.11	119	1 68702	0	217.55	0	243594	0	10184	0			
11 พ.ค. 68	8 78 18	0	21923	0	37483	0	28066	0	54 72.30	2	1 68702	0	217.55	0	243594	0	10184	0			
12 พ.ค. 68	8 78 18	0	21923	0	37483	0	28066	0	54 72.32	142	1 68702	29	217.55	0	243594	0	10184	51			
13 พ.ค. 68	8 78 18	0	21923	0	37483	0	28066	0	54 73.74	627	1 68731	197	217.55	0	243594	0	10235	226			
14 พ.ค. 68	8 78 18	1	21923	0	37483	0	28066	0	54 80.01	416	1 68928	74	217.55	0	243594	7	10461	171			
15 พ.ค. 68	8 78 19	0	21923	0	37483	0	28066	0	54 84.37	481	1 69002	99	217.55	-1	243601	0	10632	215			
16 พ.ค. 68	8 78 19	0	21923	0	37483	0	28066	0	54 89.18	405	1 69101	60	217.54	0	243601	0	10847	162			
17 พ.ค. 68	8 78 19	0	21923	0	37483	0	28066	0	54 93.23	6.4	1 69161	0	217.54	0	243601	0	11009	0			
18 พ.ค. 68	8 78 19	0	21923	0	37483	0	28066	0	54 93.37	107	1 69161	27	217.54	0	243601	0	11009	42			
19 พ.ค. 68	8 78 19	1	21923	0	37483	0	28066	0	54 94.94	457	1 69188	92	217.54	0	243601	0	11051	194			
20 พ.ค. 68	8 78 20	0	21923	0	37483	0	28066	0	54 99.51	448	1 69280	94	217.54	0	243601	0	11245	198			
21 พ.ค. 68	8 78 20	0	21923	0	37483	0	28066	0	55 03.99	445	1 69374	91	217.54	0	243601	0	11443	198			
22 พ.ค. 68	8 78 20	2	21923	1	37483	0	28066	0	55 08.44	464	1 69465	90	217.54	0	243601	0	11641	208			
23 พ.ค. 68	8 78 22	0	21924	0	37483	0	28066	0	55 13.08	394	1 69555	96	217.54	0	243601	0	11849	137			
24 พ.ค. 68	8 78 22	0	21924	0	37483	0	28066	0	55 17.02	194	1 69651	81	217.54	0	243601	0	11986	-1			
25 พ.ค. 68	8 78 22	0	21924	0	37483	0	28066	0	55 18.96	131	1 69732	36	217.54	0	243601	0	11985	43			
26 พ.ค. 68	8 78 22	0	21924	0	37483	0	28066	0	55 30.27	416	1 69768	73	217.54	0	243601	0	12028	182			
27 พ.ค. 68	8 78 22	0	21924	0	37483	0	28066	0	55 24.43	436	1 69841	80	217.54	0	243601	0	12210	206			
28 พ.ค. 68	8 78 22	0	21924	0	37483	0	28066	0	55 28.79	444	1 69921	87	217.54	0	243601	0	12416	201			
29 พ.ค. 68	8 78 22	0	21924	0	37483	0	28066	0	55 33.23	554	1 70008	157	217.54	0	243601	0	12617	11			
30 พ.ค. 68	8 78 22	1	21924	0	37483	0	28066	0	55 38.77	321	1 70165	92	217.54	0	243601	0	12628	345			
31 พ.ค. 68	8 78 23	0	21924	0	37483	0	28066	0	55 41.98	1	1 70257	0	217.54	0	243601	0	12973	0			
1 มิ.ย. 68	8 78 23		21924		37483		28066		55 41.99		1 70257		217.54		243601		12973			[redacted]	
รวมหน่วยที่ใช้งาน		9		1		-2		0		11428		2220		-1		2099		2983			137.37

Nantawan Management

ประจำเดือน พฤษภาคม 2568

ตารางบันทึกมิเตอร์ MDB ชั้น 10 เวลา 09.00 น.

วันที่	CT-1		CT-2		CT-3		MCC-AC-02		CHP-2		CDP-2		CT-4		CT-5		Sum. /Day	ชื่อผู้บันทึก	หมายเหตุ
	Meter No : หน่วยที่บันทึก	ผิดปกติ หน่วยวัน	Meter No : หน่วยที่บันทึก	ผิดปกติ หน่วยวัน	Meter No : หน่วยที่บันทึก	ผิดปกติ หน่วยวัน	Meter No : หน่วยที่บันทึก	ผิดปกติ หน่วย/วัน	Meter No : หน่วยที่บันทึก	ผิดปกติ หน่วย/วัน	Meter No : หน่วยที่บันทึก	ผิดปกติ หน่วย/วัน	Meter No : หน่วยที่บันทึก	ผิดปกติ หน่วย/วัน	Meter No : หน่วยที่บันทึก	ผิดปกติ หน่วย/วัน			
30 เม.ย. 68	34871	54	32792	57	30702	54	37262	335252	154223	129	156173	272	29578	50	31523	0		[redacted]	
1 พ.ค. 68	34925	20	32849	22	30756	15	372514	127	154352	38	156445	74	29628	14	31523	0			
2 พ.ค. 68	34945	53	32871	56	30771	54	372641	450	154390	127	156519	271	29642	51	31523	1			
3 พ.ค. 68	34998	0	32927	0	30825	0	373091	1	154517	0	156790	0	29693	0	31524	0			
4 พ.ค. 68	34998	0	32927	0	30825	0	373092	1	154517	0	156790	0	29693	0	31524	0			
5 พ.ค. 68	34998	22	32927	23	30825	16	373093	135	154517	39	156790	80	29693	15	31524	0			
6 พ.ค. 68	35020	121	32950	131	30841	87	373228	1022	154556	292	156870	650	29708	79	31524	0			
7 พ.ค. 68	35141	110	33081	117	30928	113	374250	763	154848	224	157520	433	29787	106	31524	0			
8 พ.ค. 68	35251	75	33198	53	31041	74	375013	793	155072	400	157953	404	29893	68	31524	0			
9 พ.ค. 68	35326	67	33251	99	31115	47	375806	789	155472	320	158357	345	29961	44	31524	0			
10 พ.ค. 68	35393	58	33350	62	31162	0	376595	425	155792	117	158702	305	30005	0	31524	0			
11 พ.ค. 68	35451	0	33412	0	31162	0	377020	1	155909	0	159007	0	30005	0	31524	0			
12 พ.ค. 68	35451	21	33412	22	31162	18	377021	176	155909	43	159007	116	30005	17	31524	0			
13 พ.ค. 68	35472	55	33434	76	31180	72	377197	755	155952	256	159123	405	30022	72	31524	22			
14 พ.ค. 68	35527	46	33510	73	31252	61	377952	648	156208	188	159528	277	30094	59	31546	24			
15 พ.ค. 68	35573	20	33583	78	31313	68	378600	661	156396	191	159805	351	30153	63	31570	55			
16 พ.ค. 68	35593	55	33661	71	31381	54	379261	615	156587	198	160256	352	30216	51	31625	13			
17 พ.ค. 68	35648	0	33732	61	31435	0	379876	651	156785	178	160608	383	30267	15	31638	76			
18 พ.ค. 68	35648	1	33793	17	31435	16	380527	799	156963	198	160991	417	30282	78	31714	86			
19 พ.ค. 68	35649	0	33810	86	31451	81	381326	764	157161	208	161428	423	30360	64	31800	69			
20 พ.ค. 68	35649	0	33896	78	31532	75	382090	722	157369	195	161851	388	30424	66	31869	73			
21 พ.ค. 68	35649	0	33974	78	31607	75	382812	713	157564	194	162239	386	30490	64	31942	70			
22 พ.ค. 68	35649	0	34052	82	31682	78	383525	763	157758	217	162625	405	30554	67	32012	74			
23 พ.ค. 68	35649	7	34134	81	31760	71	384288	629	157975	134	163030	401	30621	44	32086	49			
24 พ.ค. 68	35656	0	34215	56	31831	53	384917	280	158109	0	163431	278	30665	0	32135	0			
25 พ.ค. 68	35656	0	34271	26	31884	25	385197	204	158109	-44	163709	131	30665	15	32135	-16			
26 พ.ค. 68	35656	0	34297	81	31909	78	385401	798	158153	207	163840	402	30680	62	32151	73			
27 พ.ค. 68	35656	0	34378	77	31987	74	386199	672	158360	202	164242	387	30742	68	32224	69			
28 พ.ค. 68	35656	0	34455	78	32061	76	386871	722	158562	197	164629	391	30810	65	32293	70			
29 พ.ค. 68	35656	0	34533	84	32137	79	387593	818	158759	164	165020	414	30875	67	32363	72			
30 พ.ค. 68	35656	0	34617	52	32216	50	388411	423	158923	168	165434	253	30942	47	32435	51			
31 พ.ค. 68	35656	0	34669	0	32266	0	388834	2	159091	0	165692	0	30989	0	32486	0			
1 มิ.ย. 68	35656		34669		32266		388836		159091		165692		30989		32486			[redacted]	
รวมหน่วยที่ใช้งาน		731		1820		1510		16322		4739		9247		1361		963			36693

Nantawan Management

ประจำเดือน พฤษภาคม 2568

ตารางบันทึกมิเตอร์ MDB ชั้น 10 เวลา 09.00 น.

วันที่	CHILLER-01		CHILLER-02		CHILLER-03		CHILLER-04		Sum. /Day	ชื่อผู้บันทึก	หมายเหตุ
	Meter No : หน่วยที่บันทึก	ผิดปกติ หน่วยวัน	Meter No : หน่วยที่บันทึก	ผิดปกติ หน่วยวัน	Meter No : หน่วยที่บันทึก	ผิดปกติ หน่วยวัน	Meter No : หน่วยที่บันทึก	ผิดปกติ หน่วยวัน			
30 เม.ย. 68	1416605	870	1314024	1750	154820	0	158190	9		[redacted]	
1 พ.ค. 68	1416563	557	1316682	830	154820	0	158199	8			
2 พ.ค. 68	1417120	1737	1317512	1053	154820	0	158207	8			
3 พ.ค. 68	1418057	9	1319145	9	154820	0	158215	9			
4 พ.ค. 68	1418066	9	1319154	9	154820	0	158224	8			
5 พ.ค. 68	1418075	655	1319163	932	154820	0	158232	9			
6 พ.ค. 68	1419330	3559	1320095	2572	154820	0	158241	8			
7 พ.ค. 68	1423089	3842	1322667	3289	154820	0	158249	9			
8 พ.ค. 68	1426631	2579	1325926	2086	154820	0	158258	9			
9 พ.ค. 68	1429210	1711	1328762	2086	154820	0	158267	8			
10 พ.ค. 68	1430921	9	1330858	986	154820	0	158275	8			
11 พ.ค. 68	1430930	9	1331844	9	154820	0	158283	9			
12 พ.ค. 68	1430939	656	1331853	821	154820	0	158292	9			
13 พ.ค. 68	1431595	2106	1332674	2281	154820	0	158301	8			
14 พ.ค. 68	1433693	8038	1334955	1988	154820	0	158309	9			
15 พ.ค. 68	1439731	3859	1337193	2065	154820	0	158318	8			
16 พ.ค. 68	1443590	8625	1339258	1807	154820	0	158326	9			
17 พ.ค. 68	1446015	9	1341065	1467	154820	0	158335	8			
18 พ.ค. 68	1446024	821	1342212	1354	154820	0	158343	1			
19 พ.ค. 68	1446845	3012	1343566	2408	154820	0	158344	0			
20 พ.ค. 68	1449257	2073	1345974	2387	154820	0	158344	0			
21 พ.ค. 68	1451330	2567	1348361	2137	154820	0	158344	0			
22 พ.ค. 68	1453897	2724	1350498	2314	154820	0	158344	0			
23 พ.ค. 68	1456621	3197	1352812	1602	154820	0	158344	0			
24 พ.ค. 68	1458218	12	1354414	1212	154820	0	158344	0			
25 พ.ค. 68	1458240	557	1355166	1101	154820	0	158344	0			
26 พ.ค. 68	1458797	2177	1357167	2454	154820	0	158344	0			
27 พ.ค. 68	1460174	2140	1359641	2279	154820	0	158344	0			
28 พ.ค. 68	1462314	2194	1361920	2325	154820	0	158344	0			
29 พ.ค. 68	1464508	2107	1364245	2412	154820	0	158344	0			
30 พ.ค. 68	1466615	1601	1366657	1380	154820	0	158344	0			
31 พ.ค. 68	1468216	9	1368037	8	154820	0	158344	0			
1 มิ.ย. 68	1468225		1368095		154820		158344				
รวมหน่วยที่ใช้งาน		47662		51313		0		145			99120.0

ม.3/61

Nantawan Management

ประจำเดือน มิถุนายน 2568

ตารางมิเตอร์มิตเตอร์ MDB ชั้น 10 เวลา 09.00 น.

วันที่	ACB-1		MDB -1		USDUCT A1 (AUDITORION		EDB SN		EDB-L/D(PASSENGER LIFT1,2,3)		EWWTP (บ่อบำบัดน้ำเสีย)		ESN-DATA-A		EBP-DATA-A (Booster Pump		Sum. /Day	ชื่อผู้ปันเที่ย	หมายเหตุ
	Meter No :	ดิจิตอล	Meter No :	ดิจิตอล	Meter No :	ดิจิตอล	Meter No :	ดิจิตอล	Meter No :	ดิจิตอล	Meter No :	ดิจิตอล	Meter No :	ดิจิตอล	Meter No :	ดิจิตอล			
	หน่วยที่ปันเที่ย	หน่วย/วัน	หน่วยที่ปันเที่ย	หน่วย/วัน	หน่วยที่ปันเที่ย	หน่วย/วัน	หน่วยที่ปันเที่ย	หน่วย/วัน	หน่วยที่ปันเที่ย	หน่วย/วัน	หน่วยที่ปันเที่ย	หน่วย/วัน	หน่วยที่ปันเที่ย	หน่วย/วัน	หน่วยที่ปันเที่ย	หน่วย/วัน			
31 พ.ค. 68	4264098		4260166		3098559		233386		58648		273629		8037		8757			[redacted]	
1 มิ.ย. 68	4266436	2583	4262503	2580	3100033	1657	233453	79	58671	19	273946	325	8053	0	8764	7		[redacted]	
2 มิ.ย. 68	4269019	3102	4265083	3089	3101690	2187	233532	66	58690	22	274271	327	8053	15	8771	8		[redacted]	
3 มิ.ย. 68	4272121	3508	4268182	3504	3103877	2538	233598	103	58712	39	274598	327	8068	2	8779	7		[redacted]	
4 มิ.ย. 68	4275629	5106	4271686	5102	3106415	3891	233701	237	58751	88	274925	334	8070	8070	8786	8		[redacted]	
5 มิ.ย. 68	4280735	5029	4276788	5024	3110306	3830	233918	225	58839	80	275259	332	8074	17	8794	7		[redacted]	
6 มิ.ย. 68	4285764	4124	4281812	4119	3114136	3040	234163	199	58919	52	275591	323	8091	0	8801	7		[redacted]	
7 มิ.ย. 68	4289888	2572	4285911	2569	3117176	1639	234362	79	58971	26	275914	327	8091	16	8808	8		[redacted]	
8 มิ.ย. 68	4292460	3118	4288500	3117	3118815	2170	234441	103	58997	36	276241	321	8107	1	8816	7		[redacted]	
9 มิ.ย. 68	4295578	5079	4291617	5072	3120985	3895	234544	230	59033	75	276562	327	8108	16	8823	8		[redacted]	
10 มิ.ย. 68	4300657	5292	4296689	5287	3124880	4076	234774	235	59108	86	276889	336	8124	0	8831	8		[redacted]	
11 มิ.ย. 68	4305949	5034	4301976	5030	3128956	3840	235009	229	59194	87	277225	325	8124	17	8839	7		[redacted]	
12 มิ.ย. 68	4310983	5133	4307006	5126	3132796	3922	235238	230	59281	82	277550	333	8141	0	8846	7		[redacted]	
13 มิ.ย. 68	4316116	4386	4312132	4382	3136718	3292	235488	185	59363	57	277883	332	8141	5	8853	6		[redacted]	
14 มิ.ย. 68	4320502	2481	4316514	2478	3140010	1583	235673	70	59420	24	278215	317	8146	13	8859	7		[redacted]	
15 มิ.ย. 68	4322983	3056	4318992	3053	3141593	2118	235743	102	59444	35	278532	318	8159	0	8866	7		[redacted]	
16 มิ.ย. 68	4326039	5282	4322045	5277	3143711	4070	235945	232	59479	76	278850	329	8159	18	8873	8		[redacted]	
17 มิ.ย. 68	4331321	5319	4327322	5313	3147781	4131	236077	231	59555	82	279179	332	8177	1	8881	8		[redacted]	
18 มิ.ย. 68	4336640	5042	4332635	5037	3151912	3784	236308	237	59637	89	279511	330	8178	16	8889	7		[redacted]	
19 มิ.ย. 68	4341682	4861	4337672	4856	3155696	3739	236545	240	59726	74	279841	326	8194	1	8896	7		[redacted]	
20 มิ.ย. 68	4346543	4353	4342528	4349	3159435	3184	236785	199	59800	62	280167	329	8195	17	8903	8		[redacted]	
21 มิ.ย. 68	4350896	2561	4346877	2557	3162619	1633	236984	80	59862	26	280496	327	8212	1	8911	8		[redacted]	
22 มิ.ย. 68	4353457	3039	4349434	3037	3164252	2080	237064	99	59888	38	280823	312	8213	16	8919	8		[redacted]	
23 มิ.ย. 68	4356496	5246	4352471	5241	3166312	4046	237163	232	59926	81	281135	334	8229	0	8927	8		[redacted]	
24 มิ.ย. 68	4361742	5156	4357712	5148	3170358	3943	237395	227	60007	90	281469	328	8229	17	8935	8		[redacted]	
25 มิ.ย. 68	4366898	5097	4362860	5094	3174301	3858	237622	236	60097	96	281797	331	8246	0	8943	7		[redacted]	
26 มิ.ย. 68	4371995	5000	4367954	4995	3178159	3808	237858	225	60193	74	282128	329	8246	14	8950	8		[redacted]	
27 มิ.ย. 68	4376995	4410	4372949	4405	3181967	3261	238083	207	60267	59	282457	328	8260	0	8958	7		[redacted]	
28 มิ.ย. 68	4381405	2587	4377354	2584	3185228	1635	238290	26	60326	27	282785	331	8260	16	8965	8		[redacted]	
29 มิ.ย. 68	4383992	2852	4379938	2848	3186863	1940	238316	165	60353	36	283116	308	8276	1	8973	7		[redacted]	
30 มิ.ย. 68	4386844	4891	4382786	4887	3188803	3716	238481	221	60389	76	283424	323	8277	5	8980	8		[redacted]	
1 ก.ค. 68	4391735	4891	4387673	4887	3192519	3716	238702	221	60465	76	283747	323	8282	5	8988	8		[redacted]	
รวมหน่วยใช้งาน		**130190**		**130057**		**96202**		0		**1870**		**10124**		**8300**		**232**			

Nantawan Management

ประจำเดือน มิถุนายน 2568

ตารางมิเตอร์มิตเตอร์ MDB ชั้น 10 เวลา 09.00 น.

วันที่	EDB4-SMF(SMOKE FAN)		EDB01-PF(PRESSURIZE FAN		EDB11-PF(PRESSURIZE FAN		EDB-FML/E(FREEMAN LIFT2)		EDB-L/C(CARPARK LIFT1,2)		EDB-EVPL/1		DB IN UPS-A		CAP-1		Sum. /Day	ชื่อผู้ปันเที่ย	หมายเหตุ
	Meter No :	ดิจิตอล	Meter No :	ดิจิตอล	Meter No :	ดิจิตอล	Meter No :	ดิจิตอล	Meter No :	ดิจิตอล	Meter No :	ดิจิตอล	Meter No :	ดิจิตอล	Meter No :	ดิจิตอล			
	หน่วยที่ปันเที่ย	หน่วย/วัน	หน่วยที่ปันเที่ย	หน่วย/วัน	หน่วยที่ปันเที่ย	หน่วย/วัน	หน่วยที่ปันเที่ย	หน่วย/วัน	หน่วยที่ปันเที่ย	หน่วย/วัน	หน่วยที่ปันเที่ย	หน่วย/วัน	หน่วยที่ปันเที่ย	หน่วย/วัน	หน่วยที่ปันเที่ย	หน่วย/วัน			
31 พ.ค. 68	1820		1115		1304		28593		23673		13113		208678		984			[redacted]	
1 มิ.ย. 68	1821	1	1115	1	1305	1	28611	11	23682	8	13128	15	209090	426	985	1		[redacted]	
2 มิ.ย. 68	1822	1	1116	0	1306	1	28622	14	23690	8	13143	15	209516	434	986	1		[redacted]	
3 มิ.ย. 68	1823	1	1116	1	1307	1	28636	13	23698	16	13158	15	209950	438	987	1		[redacted]	
4 มิ.ย. 68	1824	2	1117	0	1308	2	28649	26	23714	35	13173	16	210388	461	988	1		[redacted]	
5 มิ.ย. 68	1826	1	1117	1	1310	1	28675	25	23749	32	13189	15	210849	457	989	1		[redacted]	
6 มิ.ย. 68	1827	1	1118	0	1311	1	28700	23	23781	25	13204	15	211306	434	990	1		[redacted]	
7 มิ.ย. 68	1828	1	1118	1	1312	1	28723	20	23806	9	13219	15	211740	424	991	1		[redacted]	
8 มิ.ย. 68	1829	2	1119	0	1313	1	28743	12	23815	16	13234	15	212164	410	992	1		[redacted]	
9 มิ.ย. 68	1831	1	1119	1	1314	1	28755	26	23831	32	13249	16	212594	-461253	993	1		[redacted]	
10 มิ.ย. 68	1832	1	1120	0	1315	1	28781	24	23863	35	13265	13	51341	-621270	994	1		[redacted]	
11 มิ.ย. 68	1833	1	1120	1	1316	1	28805	24	23898	33	13278	15	513511	449	995	1		[redacted]	
12 มิ.ย. 68	1834	2	1121	0	1317	2	28829	24	23931	35	13293	10	513960	460	996	1		[redacted]	
13 มิ.ย. 68	1836	1	1121	1	1319	1	28853	24	23966	26	13303	8	514420	443	997	1		[redacted]	
14 มิ.ย. 68	1837	1	1122	0	1320	1	28877	19	23992	14	13311	7	514863	421	998	1		[redacted]	
15 มิ.ย. 68	1838	1	1122	0	1321	1	28896	15	24006	17	13318	8	515284	428	999	1		[redacted]	
16 มิ.ย. 68	1839	2	1122	1	1322	1	28911	24	24023	36	13326	11	515712	471	1000	1		[redacted]	
17 มิ.ย. 68	1841	1	1123	0	1323	1	28935	27	24059	36	13337	11	516183	475	1001	1		[redacted]	
18 มิ.ย. 68	1842	1	1123	1	1324	1	28962	29	24095	38	13348	11	516658	471	1002	1		[redacted]	
19 มิ.ย. 68	1843	1	1124	0	1325	1	28991	22	24133	32	13359	9	517129	459	1003	1		[redacted]	
20 มิ.ย. 68	1844	2	1124	1	1326	2	29013	23	24165	27	13368	8	517588	459	1004	1		[redacted]	
21 มิ.ย. 68	1846	1	1125	0	1328	1	29036	19	24192	10	13376	0	518047	440	1005	1		[redacted]	
22 มิ.ย. 68	1847	1	1125	1	1329	1	29055	16	24202	16	13383	8	518487	436	1006	1		[redacted]	
23 มิ.ย. 68	1848	1	1126	0	1330	1	29071	25	24218	33	13391	10	518923	469	1007	1		[redacted]	
24 มิ.ย. 68	1849	2	1126	1	1331	1	29096	29	24251	35	13401	15	519392	481	1008	1		[redacted]	
25 มิ.ย. 68	1851	1	1127	0	1332	1	29125	28	24286	35	13416	15	519873	481	1009	1		[redacted]	
26 มิ.ย. 68	1852	1	1127	1	1333	1	29153	22	24321	34	13431	8	520354	471	1010	0		[redacted]	
27 มิ.ย. 68	1853	1	1128	0	1334	2	29175	24	24355	26	13439	9	520825	458	1010	1		[redacted]	
28 มิ.ย. 68	1854	2	1128	1	1336	1	29199	22	24381	9	13448	9	521283	448	1011	1		[redacted]	
29 มิ.ย. 68	1856	1	1129	0	1337	1	29221	13	24390	16	13457	7	521731	421	1012	1		[redacted]	
30 มิ.ย. 68	1857	1	1129	1	1338	1	29234	24	24406	31	13464	9	522152	447	1013	1		[redacted]	
1 ก.ค. 68	1858	1	1130	1	1339	1	29258	24	24437	31	13473	9	522599	447	1014	1		[redacted]	
รวมหน่วยใช้งาน		**38**		**16**		**35**		**671**		**786**		**347**		**13956**		**30**			

Nantawan Management

ประจำเดือน มิถุนายน 2568

ตารางมิเตอร์มิตเตอร์ MDB ชั้น 10 เวลา 09.00 น.

วันที่	ACB-2		MDB - 2		USDUCT A(OFFICE) FL12-2		CHILLER-03		EMCC-AC		EDB-L/E(PASSENGEN LIFT4,5,6)		EDB-ทุ่ม ตะเทียด		ESN-DATA-B		Sum. /Day	ชื่อผู้ปันเที่ย	หมายเหตุ
	Meter No :	ดิจิตอล	Meter No :	ดิจิตอล	Meter No :	ดิจิตอล	Meter No :	ดิจิตอล	Meter No :	ดิจิตอล	Meter No :	ดิจิตอล	Meter No :	ดิจิตอล	Meter No :	ดิจิตอล			
	หน่วยที่ปันเที่ย	หน่วย/วัน	หน่วยที่ปันเที่ย	หน่วย/วัน	หน่วยที่ปันเที่ย	หน่วย/วัน	หน่วยที่ปันเที่ย	หน่วย/วัน	หน่วยที่ปันเที่ย	หน่วย/วัน	หน่วยที่ปันเที่ย	หน่วย/วัน	หน่วยที่ปันเที่ย	หน่วย/วัน	หน่วยที่ปันเที่ย	หน่วย/วัน			
31 พ.ค. 68	2913885		2913230		1759472		154820		91074		68425		254335		11300			[redacted]	
1 มิ.ย. 68	2917358	1145	2915172	1144	1800335	598	154820	0	91076	3	68459	32	254561	46	11300	13		[redacted]	
2 มิ.ย. 68	2918503	1140	2916316	1310	1800933	759	154820	0	91079	3	68491	33	254407	68	11313	0		[redacted]	
3 มิ.ย. 68	2919643	1756	2917626	1756	1801692	1052	154820	0	91082	2	68524	48	254476	182	11313	13		[redacted]	
4 มิ.ย. 68	2921399	3205	2919382	3203	1802744	2277	154820	0	91084	3	68572	95	254658	266	11326	13		[redacted]	
5 มิ.ย. 68	2924604	2877	2922585	2875	1805021	1964	154820	0	91087	24	68667	86	254924	264	11339	0		[redacted]	
6 มิ.ย. 68	2927481	2622	2925460	2555	1806985	1844	154820	0	91111	12	68753	63	255188	195	11339	13		[redacted]	
7 มิ.ย. 68	2930103	1420	2928015	2084	1808829	932	154820	0	91123	2	68816	32	255383	21	11352	0		[redacted]	
8 มิ.ย. 68	2931523	1560	2930099	841	1809761	957	154820	0	91125	20	68848	47	255404	79	11352	13		[redacted]	
9 มิ.ย. 68	2933083	2835	2930940	2992	1810718	1936	154820	0	91145	79	68895	82	255483	245	11365	5		[redacted]	
10 มิ.ย. 68	2935968	3263	2933932	3261	1812654	2268	154820	0	91224	80	68977	98	255728	253	11370	9		[redacted]	
11 มิ.ย. 68	2939231	3310	2937193	3308	1814922	2096	154820	0	91304	76	69075	97	255981	490	11379	8		[redacted]	
12 มิ.ย. 68	2942541	3267	2940501	3266	1817018	2030	154820	0	91380	78	69172	85	256471	-230774	11387	12		[redacted]	
13 มิ.ย. 68	2945808	2659	2943767	2656	1819068	1846	154820	0	91458	59	69257	66	25697	231457	11399	1		[redacted]	
14 มิ.ย. 68	2948467	1250	2946423	1325	1820914	876	154820	0	91517	2	69323	32	257154	27	11400	12		[redacted]	
15 มิ.ย. 68	2949717	1338	2947748	1336	1821790	656	154820	0	91519	21	69355	45	257181	142	11412	1		[redacted]	
16 มิ.ย. 68	2951055	1046	2949034	4990	1822446	2765	154820	0	91540	60	69400	84	257323	473	11413	13		[redacted]	
17 มิ.ย. 68	2952101	4887	2954074	939	1825211	1040	154820	0	91600	96	69484	90	257801	241	11426	0		[redacted]	
18 มิ.ย. 68	2956988	3000	2955013	3005	1826271	1983	154820	0	91696	77	69574	99	258042	246	11426	13		[redacted]	
19 มิ.ย. 68	2959994	2895	2958018	2893	1828254	2005	154820	0	91773	76	69673	82	258288	234	11439	1		[redacted]	
20 มิ.ย. 68	2962889	2476	2960911	2473	1830259	1623	154820	0	91849	62	69735	75	258522	194	11440	12		[redacted]	
21 มิ.ย. 68	2965365	1103	2963384	1102	1831882	610	154820	0	91911	2	69830	34	258716	19	11452	3		[redacted]	
22 มิ.ย. 68	2966468	1103	2964486	1103	1832492	512	154820	0	91913	20	69864	41	258735	69	11455	11		[redacted]	
23 มิ.ย. 68	2967571	2839	2965589	2836	1833004	1879	154820	0	91933	81	69905	86	258804	242	11466	12		[redacted]	
24 มิ.ย. 68	2970410	2981	2968425	2980	1834883	2064	154820	0	92014	78	69991	99	259046	228	11478	2		[redacted]	
25 มิ.ย. 68	2973391	3077	2971405	3075	1836947	2104	154820	0	92092	78	70090	103	259274	232	11480	11		[redacted]	
26 มิ.ย. 68	2976468	2828	2974480	2826	1839051	1875	154820	0	92170	78	70193	90	259506	238	11491	13		[redacted]	
27 มิ.ย. 68	2979296	2486	2977306	2484	1840926	1650	154820	0	92248	60	70283	70	259744	173	11504	0		[redacted]	
28 มิ.ย. 68	2981782	1120	2979790	1119	1842576	602	154820	0	92308	5	70353	36	259917	22	11504	13		[redacted]	
29 มิ.ย. 68	2982902	1164	2980909	1163	1843178	602	154820	0	92313	58	70389	45	259939	71	11517	0		[redacted]	
30 มิ.ย. 68	2984066	2974	2982072	2972	1843780	1847	154820	0	92371	276	70434	81	260012	215	11517	7		[redacted]	
1 ก.ค. 68	2987040	2974	2985044	2972	1845627	1847	154820	0	92647	276	70515	81	260227	215	11524	7		[redacted]	
รวมหน่วยใช้งาน		**72656**		**72844**		**47139**		**0**		**1847**		**2137**		**6081**		**231**			

Nantawan Management

ประจำเดือน มิถุนายน 2568

ตารางมิเตอร์มิตเตอร์ MDB ชั้น 10 เวลา 09.00 น.

วันที่	EBP-DATA-B		EDB- FML/E(FREEMAN LIFT1)		EDB-L/S(TRANING LIFT1,2,3)		DB IN UPS-B		CAP-2		Sum. /Day	ชื่อผู้ปันเที่ย	หมายเหตุ
	Meter No :	ดิจิตอล	Meter No :	ดิจิตอล	Meter No :	ดิจิตอล	Meter No :	ดิจิตอล	Meter No :	ดิจิตอล			
	หน่วยที่ปันเที่ย	หน่วย/วัน	หน่วยที่ปันเที่ย	หน่วย/วัน	หน่วยที่ปันเที่ย	หน่วย/วัน	หน่วยที่ปันเที่ย	หน่วย/วัน	หน่วยที่ปันเที่ย	หน่วย/วัน			
31 พ.ค. 68	8066		20591		67769		43429		1058			[redacted]	
1 มิ.ย. 68	8070	7	20606	9	67811	46	43464	41	1059	1		[redacted]	
2 มิ.ย. 68	8077	6	20615	11	67857	60	434635	672	1060	1		[redacted]	
3 มิ.ย. 68	8083	6	20626	10	67917	65	435327	372	1061	1		[redacted]	
4 มิ.ย. 68	8089	7	20636	17	67982	77	435699	442	1062	1		[redacted]	
5 มิ.ย. 68	8096	6	20653	19	68059	77	436141	432	1063	1		[redacted]	
6 มิ.ย. 68	8102	7	20672	18	68136	63	436573	410	1064	1		[redacted]	
7 มิ.ย. 68	8109	6	20690	11	68199	56	436983	350	1065	1		[redacted]	
8 มิ.ย. 68	8115	7	20701	11	68255	60	437333	360	1066	1		[redacted]	
9 มิ.ย. 68	8122	6	20712	16	68315	77	437693	433	1067	1		[redacted]	
10 มิ.ย. 68	8128	7	20728	19	68392	79	438126	445	1068	1		[redacted]	
11 มิ.ย. 68	8135	7	20747	19	68471	76	438571	437	1069	1		[redacted]	
12 มิ.ย. 68	8142	7	20766	19	68547	76	439008	434	1070	1		[redacted]	
13 มิ.ย. 68	8149	6	20785	16	68623	64	439442	415	1071	1		[redacted]	
14 มิ.ย. 68	8155	5	20801	13	68687	47	439857	349	1072	2		[redacted]	
15 มิ.ย. 68	8160	7	20814	9	68734	48	440206	363	1074	1		[redacted]	
16 มิ.ย. 68	8167	7	20823	18	68782	76	440569	422	1075	1		[redacted]	
17 มิ.ย. 68	8174	7	20841	18	68858	89	440991	433	1076	1		[redacted]	
18 มิ.ย. 68	8181	7	20859	19	68947	78	441424	446	1077	1		[redacted]	
19 มิ.ย. 68	8188	7	20878	0	69025	73	441870	427	1078	1		[redacted]	
20 มิ.ย. 68	8195	7	20897	18	69098	73	442297	405	1079	1		[redacted]	
21 มิ.ย. 68	8202	7	20915	13	69171	46	442702	352	1080	1		[redacted]	
22 มิ.ย. 68	8209	7	20928	9	69217	49	443054	354	1081	1		[redacted]	
23 มิ.ย. 68	8216	7	20937	19	69266	75	443408	431	1082	1		[redacted]	
24 มิ.ย. 68	8223	7	20956	18	69341	81	443839	436	1083	1		[redacted]	
25 มิ.ย. 68	8230	6	20974	18	69422	77	444275	443	1084	1		[redacted]	
26 มิ.ย. 68	8236	7	20992	20	69499	71	444718	433	1085	1		[redacted]	
27 มิ.ย. 68	8243	6	21012	16	69570	62	445151	406	1086	1		[redacted]	
28 มิ.ย. 68	8249	9	21028	11	69632	56	445557	362	1087	1		[redacted]	
29 มิ.ย. 68	8258	4	21039	9	69688	56	445919	348	1088	1		[redacted]	
30 มิ.ย. 68	8262	7	21048	17	69744	61	446267	419	1089	2		[redacted]	
1 ก.ค. 68	8269	7	21065	17	69805	61	446686	419	1091	2		[redacted]	
รวมหน่วยใช้งาน		**206**		**457**		**2055**		**12491**		**34**		[redacted]	

Nantawan Management

ประจำเดือน มิถุนายน 2568

ตารางบันทึกมิเตอร์ MDB ชั้น10 เวลา 09.00 น.

วันที่	MDB -3		CHILLER-01		CHILLER-04		MCC-AC-01		IBU/1		CAP-3		DB3/1				Sum. /Day	ชื่อผู้บันทึก	หมายเหตุ
	Meter No :	ดิจิตอล	Meter No :	ดิจิตอล	Meter No :	ดิจิตอล	Meter No :	ดิจิตอล	Meter No :	ดิจิตอล	Meter No :	ดิจิตอล	Meter No :	ดิจิตอล					
	หน่วยที่บันทึก	หน่วย/วัน	หน่วยที่บันทึก	หน่วย/วัน	หน่วยที่บันทึก	หน่วย/วัน	หน่วยที่บันทึก	หน่วย/วัน	หน่วยที่บันทึก	หน่วย/วัน	หน่วยที่บันทึก	หน่วย/วัน	หน่วยที่บันทึก	หน่วย/วัน					
30 เม.ย. 68	2860354		1414085		158190		543056		256474		8.6		415890					[redacted]	
1 มิ.ย. 68	2938020	198	1464225	8	158344	0	555011	4	263633	105	8.8	0	424974	77					
2 มิ.ย. 68	2938218	245	1464233	10	158344	0	555015	2	263738	111	8.8	0	425051	121					
3 มิ.ย. 68	2939463	1126	1464243	566	158344	0	555017	134	263849	167	8.8	0	425172	262					
4 มิ.ย. 68	2939589	4024	1464809	2747	158344	0	555151	552	264016	293	8.8	0	425434	444					
5 มิ.ย. 68	2943613	3842	1467556	2650	158344	0	555703	486	264309	278	8.8	0	425878	432					
6 มิ.ย. 68	2947455	2621	1470216	1673	158344	0	556189	419	264587	227	8.8	0	426310	310					
7 มิ.ย. 68	2950376	178	1471889	4	158344	0	556608	2	264814	103	8.8	0	426620	62					
8 มิ.ย. 68	2950554	1384	1471893	935	158344	0	556610	133	264917	157	8.8	0	426682	167					
9 มิ.ย. 68	2951638	3575	1472828	2404	158344	0	556743	484	265074	279	8.8	0	426849	421					
10 มิ.ย. 68	2955213	3541	1475232	2348	158344	0	557227	499	265353	284	8.8	0	427270	420					
11 มิ.ย. 68	2958754	3400	1477580	2336	158344	0	557726	400	265637	269	8.8	0	427690	407					
12 มิ.ย. 68	2962154	3234	1479916	2115	158344	0	558126	423	265906	276	8.8	0	428097	430					
13 มิ.ย. 68	2965388	2193	1482031	1344	158344	0	558549	300	266182	229	8.8	0	428527	327					
14 มิ.ย. 68	2967581	164	1483375	10	158344	0	558849	1	266411	103	8.8	0	428854	48					
15 มิ.ย. 68	2967745	915	1483385	515	158344	0	558850	90	266514	152	8.8	0	428902	159					
16 มิ.ย. 68	2968660	3407	1483900	2311	158344	0	558940	400	266666	269	8.8	0	429061	441					
17 มิ.ย. 68	2972067	3401	1486211	2262	158344	0	559340	429	266935	274	8.8	0	429502	445					
18 มิ.ย. 68	2975468	3388	1488473	2171	158344	0	559769	535	267209	274	8.8	0	429947	420					
19 มิ.ย. 68	2978856	3214	1490644	2033	158344	0	560304	517	267483	267	8.8	0	430367	407					
20 มิ.ย. 68	2982070	2905	1492677	1569	158344	0	560821	383	267750	232	8.8	0	430774	330					
21 มิ.ย. 68	2984975	179	1494246	9	158344	0	561204	2	267982	103	8.8	0	431104	63					
22 มิ.ย. 68	2984754	848	1494255	453	158344	0	561206	86	268085	141	8.8	0	431167	159					
23 มิ.ย. 68	2985602	3661	1494708	2526	158344	0	561292	409	268226	311	8.8	0	431326	436					
24 มิ.ย. 68	2989263	3483	1497234	2401	158344	0	561701	407	268537	275	8.9	0	431762	413					
25 มิ.ย. 68	2992746	3125	1499635	2015	158344	0	562108	410	268812	278	8.9	0	432175	434					
26 มิ.ย. 68	2995871	3386	1501650	2260	158344	0	562518	428	269090	276	8.9	0	432609	433					
27 มิ.ย. 68	2999257	1926	1503910	1129	158344	0	562946	259	269366	224	8.9	0	433042	319					
28 มิ.ย. 68	3000183	185	1505039	10	158344	0	563205	2	269590	107	8.9	0	433361	65					
29 มิ.ย. 68	3001368	859	1505049	485	158344	0	563207	75	269697	149	8.9	0	433426	152					
30 มิ.ย. 68	3002227	3087	1505534	3065	158344	0	563282	302	269846	268	8.9	0	433578	411					
1 ก.ค. 68	3005264	3087	1507599	3065	158344	0	563584	302	270114	268	8.9	0	433989	411					
รวมหน่วยใช้งาน		**70281**		**45439**		**0**		**8875**		**6749**		**0**		**9426**					

Nantawan Management

ประจำเดือน มิถุนายน 2568

ตารางบันทึกมิเตอร์ MDB ชั้น10 เวลา 09.00 น.

วันที่	MDB-4		MCC-AC-02		B1/MD(CT A2,4HC)		CHILLER-02		CAP-4		Sum. /Day	ชื่อผู้บันทึก	หมายเหตุ
	Meter No :	ดิจิตอล	Meter No :	ดิจิตอล	Meter No :	ดิจิตอล	Meter No :	ดิจิตอล	Meter No :	ดิจิตอล			
	หน่วยที่บันทึก	หน่วย/วัน	หน่วยที่บันทึก	หน่วย/วัน	หน่วยที่บันทึก	หน่วย/วัน	หน่วยที่บันทึก	หน่วย/วัน	หน่วยที่บันทึก	หน่วย/วัน			
31 พ.ค. 68	3202011		389168		1310436		1367987		0.5			[redacted]	
1 มิ.ย. 68	3202076	81	389169	6	1310490	63	1367995	9	0.5	0			
2 มิ.ย. 68	3202157	25	389175	1	1310553	11	1368004	10	0.5	0			
3 มิ.ย. 68	3202182	1644	389176	207	1310564	611	1368014	825	0.5	0			
4 มิ.ย. 68	3203826	5148	390083	769	1311175	2133	1368839	2254	0.5	0			
5 มิ.ย. 68	3208974	5116	390852	815	1313308	2104	1371093	2204	0.5	0			
6 มิ.ย. 68	3214090	3399	391667	542	1315412	1305	1373297	1560	0.5	0			
7 มิ.ย. 68	3217489	55	392209	1	1316717	42	1374857	8	0.5	0			
8 มิ.ย. 68	3217544	1485	392210	199	1316759	673	1374865	614	0.5	0			
9 มิ.ย. 68	3219029	5384	392409	722	1317432	2085	1375479	2613	0.5	0			
10 มิ.ย. 68	3224413	5125	393131	575	1319487	2046	1378092	2513	0.5	0			
11 มิ.ย. 68	3229538	4352	393706	577	1321533	1839	1380605	1894	0.5	0			
12 มิ.ย. 68	3233890	4706	394283	593	1323422	1822	1382499	2301	0.5	0			
13 มิ.ย. 68	3238596	3194	394876	450	1325244	1195	1384800	1554	0.5	0			
14 มิ.ย. 68	3241790	109	395326	1	1326439	96	1386354	10	0.5	0			
15 มิ.ย. 68	3241899	1576	395327	220	1326535	560	1386364	795	0.5	0			
16 มิ.ย. 68	3243475	5221	395547	806	1327095	1950	1387159	2475	0.5	0			
17 มิ.ย. 68	3248696	5113	396353	747	1329045	1926	1389634	2447	0.5	0			
18 มิ.ย. 68	3253809	4837	397100	695	1330971	1557	1392081	2347	0.5	0			
19 มิ.ย. 68	3258646	4796	397795	677	1332528	2208	1394428	2219	0.5	0			
20 มิ.ย. 68	3263492	3080	398472	594	1334736	1002	1396647	1490	0.5	0			
21 มิ.ย. 68	3266572	55	399066	1	1335738	42	1398137	9	0.5	0			
22 มิ.ย. 68	3266627	1468	399067	171	1335780	559	1398146	737	0.5	0			
23 มิ.ย. 68	3268095	4534	399238	817	1336339	1639	1398883	2087	0.5	0			
24 มิ.ย. 68	3272629	4181	400055	753	1337978	1472	1400970	1965	0.5	0			
25 มิ.ย. 68	3276810	4407	400808	764	1339450	1445	1402935	2208	0.5	0			
26 มิ.ย. 68	3281217	3949	401572	740	1340895	1381	1405143	1835	0.5	0			
27 มิ.ย. 68	3285166	2940	402312	550	1342276	815	1406978	1578	0.5	0			
28 มิ.ย. 68	3288106	24	402862	6	1343091	11	1408556	9	0.5	0			
29 มิ.ย. 68	3288130	1400	402868	119	1343102	516	1408865	767	0.5	0			
30 มิ.ย. 68	3289530	3961	402987	490	1343618	1510	1409332	1965	0.5	0			
1 ก.ค. 68	3293491	3961	403477	490	1345128	1510	1411297	1965	0.5	0			
รวมหน่วยใช้งาน		**95376**		**14098**		**36148**		**45267**		**0**			

Nantawan Management

ประจำเดือน มิถุนายน 2568

ตารางบันทึกมิเตอร์ MDB ชั้น10 เวลา 09.00 น.

วันที่	ESMCC-AC-01		CHP-3		CDP-3		CT-6		MCC-AC-01		CHP-1		CHP-4		CDP-1		CDP-4		Sum. /Day	ชื่อผู้บันทึก	หมายเหตุ
	Meter No :	ดิจิตอล	Meter No :	ดิจิตอล	Meter No :	ดิจิตอล	Meter No :	ดิจิตอล	Meter No :	ดิจิตอล	Meter No :	ดิจิตอล	Meter No :	ดิจิตอล	Meter No :	ดิจิตอล	Meter No :	ดิจิตอล			
	หน่วยที่บันทึก	หน่วย/วัน	หน่วยที่บันทึก	หน่วย/วัน	หน่วยที่บันทึก	หน่วย/วัน	หน่วยที่บันทึก	หน่วย/วัน	หน่วยที่บันทึก	หน่วย/วัน	หน่วยที่บันทึก	หน่วย/วัน	หน่วยที่บันทึก	หน่วย/วัน	หน่วยที่บันทึก	หน่วย/วัน	หน่วยที่บันทึก	หน่วย/วัน			
31 พ.ค. 68	87823		21924		37483		28066		554198		170257		21754		243601		12973			[redacted]	
1 มิ.ย. 68	87823	0	21924	0	37483	0	28066	1	554199	4	170257	0	21754	0	243601	0	12973	2			
2 มิ.ย. 68	87823	1	21924	0	37483	0	28067	0	554203	2	170257	0	21754	0	243601	0	12975	0			
3 มิ.ย. 68	87824	0	21924	0	37483	0	28067	0	554205	134	170257	39	21754	0	243601	0	12975	40			
4 มิ.ย. 68	87824	0	21924	0	37483	0	28067	0	554339	551	170296	120	21754	0	243601	0	13015	204			
5 มิ.ย. 68	87824	21	21924	0	37483	0	28067	21	554890	486	170416	70	21754	0	243601	0	13219	201			
6 มิ.ย. 68	87845	10	21924	0	37483	0	28088	10	555376	417	170486	105	21754	0	243601	0	13420	155			
7 มิ.ย. 68	87855	0	21924	0	37483	0	28088	0	555793	2	170591	0	21754	0	243601	0	13575	0			
8 มิ.ย. 68	87855	20	21924	0	37483	0	28088	20	555795	134	170591	44	21754	0	243601	0	13575	40			
9 มิ.ย. 68	87875	74	21924	0	37483	0	28118	75	555929	483	170635	91	21754	0	243601	0	13615	195			
10 มิ.ย. 68	87949	78	21924	0	37483	0	28193	78	556412	498	170726	105	21754	0	243601	0	13810	208			
11 มิ.ย. 68	88027	72	21924	0	37483	0	28271	73	556910	400	170831	152	21754	0	243601	0	14018	193			
12 มิ.ย. 68	88099	75	21924	0	37483	0	28344	76	557310	423	170983	62	21754	0	243601	0	14211	201			
13 มิ.ย. 68	88174	57	21924	0	37483	0	28420	57	557733	298	171045	78	21754	0	243601	0	14412	162			
14 มิ.ย. 68	88231	0	21924	0	37483	0	28477	0	558031	1	171123	0	21754	0	243601	0	14574	0			
15 มิ.ย. 68	88231	19	21924	0	37483	0	28477	19	558032	91	171123	35	21754	0	243601	0	14574	38			
16 มิ.ย. 68	88250	74	21924	0	37483	0	28496	75	558123	400	171158	129	21754	0	243601	0	14612	200			
17 มิ.ย. 68	88324	76	21924	0	37483	0	28571	76	558523	428	171287	121	21754	0	243601	0	14812	203			
18 มิ.ย. 68	88400	75	21924	0	37483	0	28647	75	558951	504	171408	126	21754	0	243601	0	15015	195			
19 มิ.ย. 68	88475	74	21924	0	37483	0	28722	74	559455	546	171534	114	21754	0	243601	0	15210	195			
20 มิ.ย. 68	88549	58	21924	0	37483	0	28796	60	560001	382	171648	89	21754	0	243601	0	15405	170			
21 มิ.ย. 68	88607	0	21924	0	37483	0	28856	0	560383	1	171737	0	21754	0	243601	0	15575	0			
22 มิ.ย. 68	88607	18	21924	0	37483	0	28856	18	560384	87	171737	20	21754	0	243601	0	15575	34			
23 มิ.ย. 68	88625	78	21924	0	37483	0	28874	77	560471	409	171757	48	21754	1	243601	0	15609	201			
24 มิ.ย. 68	88703	76	21924	0	37483	0	28951	74	560880	401	171805	116	21755	0	243601	0	15810	189			
25 มิ.ย. 68	88779	74	21924	0	37483	0	29025	77	561281	415	171921	8	21755	0	243601	0	15999	207			
26 มิ.ย. 68	88853	76	21924	0	37483	-1	29102	76	561696	427	171929	63	21755	0	243601	0	16206	198			
27 มิ.ย. 68	88929	27	21924	0	37482	0	29178	57	562123	218	171992	36	21755	0	243601	0	16404	128			
28 มิ.ย. 68	88956	32	21924	0	37482	2	29235	0	562341	42	172028	0	21755	0	243601	0	16532	0			
29 มิ.ย. 68	88983	57	21924	0	37484	36	29235	19	562383	74	172028	28	21755	0	243601	0	16532	0			
30 มิ.ย. 68	89045	272	21924	0	37520	198	29254	74	562457	303	172056	102	21755	0	243601	0	16532	0			
1 ก.ค. 68	89317	272	21924	0	37718	198	29328	74	562760	303	172158	102	21755	0	243601	0	16532	0			
รวมหน่วยใช้งาน		**1494**		**0**		**235**		**1262**		**8561**		**1901**		**1**		**0**		**3599**			

Nantawan Management

ประจำเดือน มิถุนายน 2568

ตารางบันทึกมิเตอร์ MDB ชั้น10 เวลา 09.00 น.

วันที่	CT-1		CT-2		CT-3		MCC-AC-02		CHP-2		CDP-2		CT-4		CT-5		Sum. /Day	ชื่อผู้บันทึก	หมายเหตุ
	Meter No :	ดิจิตอล	Meter No :	ดิจิตอล	Meter No :	ดิจิตอล	Meter No :	ดิจิตอล	Meter No :	ดิจิตอล	Meter No :	ดิจิตอล	Meter No :	ดิจิตอล	Meter No :	ดิจิตอล			
	หน่วยที่บันทึก	หน่วย/วัน	หน่วยที่บันทึก	หน่วย/วัน	หน่วยที่บันทึก	หน่วย/วัน	หน่วยที่บันทึก	หน่วย/วัน	หน่วยที่บันทึก	หน่วย/วัน	หน่วยที่บันทึก	หน่วย/วัน	หน่วยที่บันทึก	หน่วย/วัน	หน่วยที่บันทึก	หน่วย/วัน			
31 พ.ค. 68	35656		34669		32266		388834		159091		165692		30889		32486			[redacted]	
1 มิ.ย. 68	35656	0	34669	0	32266	0	388836	6	159091	0	165692	6	30889	0	32486	0			
2 มิ.ย. 68	35656	0	34669	0	32266	0	388842	1	159091	0	165698	0	30889	0	32486	0			
3 มิ.ย. 68	35656	19	34669	21	32266	15	388843	208	159091	90	165698	104	30889	13	32486	0			
4 มิ.ย. 68	35675	74	34690	80	32281	71	389051	767	159181	300	165802	400	31002	66	32486	0			
5 มิ.ย. 68	35749	73	34770	72	32352	69	389818	813	159481	369	166202	392	31068	51	32486	0			
6 มิ.ย. 68	35822	50	34842	54	32421	52	390631	538	159850	220	166594	277	31119	40	32486	0			
7 มิ.ย. 68	35872	0	34896	0	32473	0	391169	2	160070	0	166871	0	31159	0	32486	0			
8 มิ.ย. 68	35872	19	34896	15	32473	14	391171	200	160070	95	166871	104	31159	0	32486	0			
9 มิ.ย. 68	35891	56	34911	72	32487	68	391371	720	160165	320	166975	336	31159	13	32486	0			
10 มิ.ย. 68	35947	54	34983	59	32555	72	392091	573	160485	132	167361	405	31172	15	32486	20			
11 มิ.ย. 68	36001	19	35042	13	32627	66	392664	575	160617	94	167766	375	31187	51	32506	56			
12 มิ.ย. 68	36020	23	35055	19	32693	70	393239	592	160711	97	168141	393	31238	48	32562	53			
13 มิ.ย. 68	36043	3	35074	4	32763	48	393831	448	160808	66	168534	280	31286	48	32615	55			
14 มิ.ย. 68	36046	0	35078	0	32811	0	394279	1	160874	0	168814	0	31334	0	32670	0			
15 มิ.ย. 68	36046	0	35078	0	32811	15	394280	222	160874	87	168814	102	31334	18	32670	13			
16 มิ.ย. 68	36046	0	35078	0	32826	69	394502	803	160961	299	168916	365	31352	69	32683	71			
17 มิ.ย. 68	36046	18	35078	14	32895	70	395305	745	161260	301	169281	333	31421	53	32754	58			
18 มิ.ย. 68	36064	72	35092	71	32965	69	396050	693	161561	300	169614	390	31474	0	32812	0			
19 มิ.ย. 68	36136	69	35163	70	33034	67	396743	664	161861	291	170004	356	31474	0	32812	0			
20 มิ.ย. 68	36205	56	35233	61	33101	4	397407	602	162152	225	170360	335	31474	0	32812	57			
21 มิ.ย. 68	36261	0	35294	0	33105	0	398009	1	162377	0	170695	0	31474	0	32869	0			
22 มิ.ย. 68	36261	0	35294	19	33105	12	398010	173	162377	65	170695	95	31474	0	32869	12			
23 มิ.ย. 68	36261	19	35313	54	33117	61	398183	814	162442	338	170790	406	31474	0	32881	69			
24 มิ.ย. 68	36280	0	35387	65	33178	57	398997	805	162780	327	171196	388	31474	0	32950	64			
25 มิ.ย. 68	36280	65	35452	81	33235	25	399802	707	163107	269	171584	389	31474	13	33014	61			
26 มิ.ย. 68	36345	21	35533	75	33260	30	400509	737	163376	296	171973	392	31487	48	33075	0			
27 มิ.ย. 68	36366	1	35608	48	33330	43	401246	463	163672	195	172365	294	31535	51	33075	13			
28 มิ.ย. 68	36367	0	35656	0	33373	-1	401709	91	163867	0	172659	0	31586	0	33088	0			
29 มิ.ย. 68	36367	19	35656	14	33372	14	401800	120	163867	19	172659	100	31586	0	33088	0			
30 มิ.ย. 68	36386	67	35670	73	33386	60	401920	490	163886	95	172759	381	31586	0	33088	13			
1 ก.ค. 68	36453	67	35743	73	33446	60	402410	490	163981	95	173140	381	31586	0	33101	13			
รวมหน่วยใช้งาน		**797**		**1074**		**1180**		**13574**		**4890**		**7448**		**597**		**615**			

จ.3/63

Photo Report

No. 1	Date:	No. 2	Date:
Location/Area	Common Area	Location/Area	WWTS ROOM

Detail	ภาพ : การทำความสะอาดพื้นที่ส่วนกลาง	Detail	ภาพ : การดูแลระบบบำบัดน้ำเสีย

Picture No 3	Date:	Picture No 4	Date:
Location/Area	Pantry Room	Location/Area	Sanitary Room

Detail	ภาพ : การตักไขมันออกจากบ่อดักไขมัน	Detail	ภาพ : การตรวจสอบเส้นท่อประปา

Picture No 5	Date:	Picture No 6	Date:
Location/Area		Location/Area	

Detail	ภาพ : ล้างถังกรีบน้ำในโครงการ	Detail	ภาพ : การเก็บขนมูลฝอยในโครงการ

Photo Report

Picture No 7	Date:	Picture No 8	Date:
Location/Area		Location/Area	

Detail	ภาพ : การเก็บขนมูลฝอยจากลำนักงานสยส	Detail	ภาพ : การทำความสะอาดห้องพักมูลฝอย

Picture No 9	Date:	Picture No 10	Date:
Location/Area	ถังขยะขยะ	Location/Area	

Detail	ภาพ : การคัดแยกมูลฝอย	Detail	ภาพ : ภาพหน่วยหน่วยน้ำ

Picture No 11	Date:	Picture No 12	Date:
Location/Area	Retention Pump Room	Location/Area	

Detail	ภาพ : ปลั๊กน้ำสุดท้าย / ปั๊มดูดน้ำออกนอกโครงการ	Detail	ภาพ : การดูด/ของปลอกห่วงน้ำและการระบายน้ำ

Photo Report

Picture No 13	Date:	Picture No 14	Date:
Location/Area		Location/Area	Landscape

ยังไม่ดำเนินการ

Detail	ภาพ : การซ่อมเค้นเพลิง	Detail	ภาพ : การดูแลพื้นที่สีเขียว

Picture No 15	Date:	Picture No 16	Date:
Location/Area		Location/Area	

Detail	ภาพ : การการจัดสัดวัสดุกระเบื้องโรค	Detail	ภาพ : การตรวจสอบระบบป้องกันและเตือนอัคคีภัยในโครงการ

Picture No 16	Date:	Picture No 17	Date:
Location/Area		Location/Area	

Detail	ภาพ : ป้ายแนะนะการใช้ดูปประตัดเพลิง	Detail	ภาพ : การตักไขมันในโครงสระออกจากระบบระบายน้ำ

Photo Report

Picture No 18	Date:	Picture No 19	Date:
Location/Area	AHU Room	Location/Area	Chiller Room

Detail	ภาพ : การล้างทำความสะอาดเครื่องปรับอากาศ	Detail	ภาพ : การซ่อมแซมส่วนงานต่าง ๆ ภายในโครงการ

Picture No 20	Date:	Picture No 21	Date:
Location/Area		Location/Area	

ยังไม่ดำเนินการ

Detail	ภาพ : การขายของผ่ารของโครงการ	Detail	ภาพ : ป้ายกฎบางตัวเนเครื่องยนต์

Picture No 22	Date:	Picture No 23	Date:
Location/Area		Location/Area	Carpark

Detail	ภาพ : ป้ายห้ามส่งเสียงดัง / ห้ามใช้แตร	Detail	ภาพ : ตั้นกูมลดความเร็ว

Picture No 24	Date:	Picture No 25	Date:
Location/Area		Location/Area	

ยังไม่ดำเนินการ

Detail	ภาพ : กิจกรรมสร้างความเสริมสร้างความสัมพันธ์โครงการและชุมชน (CSR)	Detail	ตัวอย่างสถานตรวจวัดหน่ำณและประยอนค์เข้าชะกโครงการ