



รายงานผลการปฏิบัติตามเงื่อนไขของมาตรการป้องกันและแก้ไข
ผลกระทบสิ่งแวดล้อม และมาตรการติดตามตรวจสอบคุณภาพสิ่งแวดล้อม
ระหว่างดำเนินการประจำเดือน มกราคม – มิถุนายน 2568
โครงการ เอกสิน คอนโดมิเนียม อาคาร ดี



นิติบุคคลอาคารชุด เอกสิน คอนโดมิเนียม
33/219 ซ.งามวงศ์วาน 23 ถ.งามวงศ์วาน ต.บางเขน อ.เมือง จ.นนทบุรี 11000

เจ้าของโครงการ บริษัท เอกสิน การ์เด้นโฮม จำกัด
บริหารงานโดย บริษัท โกล พร็อพเพอร์ตี้ จำกัด
เลขที่ 41/112 น.11 ซอย 11 ต.บางแม่นางอ.บางใหญ่ จ.นนทบุรี 11140

สารบัญ

เรื่อง

บทที่ 1 บทนำ

- 1.1 รายละเอียดโครงการ โดยสังเขป
- 1.2 กิจกรรมภายในโครงการ
- 1.3 ความเป็นมาในการจัดทำรายงาน

บทที่ 2 ผลการปฏิบัติตามมาตรการป้องกัน และแก้ไขผลกระทบสิ่งแวดล้อมและมาตรการติดตามตรวจสอบคุณภาพสิ่งแวดล้อม

- 2.1 มาตรการป้องกันและแก้ไขผลกระทบสิ่งแวดล้อม ระยะเปิดดำเนินการ
- 2.2 มาตรการติดตามตรวจสอบผลกระทบสิ่งแวดล้อมในระยะเปิดดำเนินการ

บทที่ 3 ผลการติดตามตรวจสอบคุณภาพสิ่งแวดล้อม

- 3.1 วิธีการตรวจวัดคุณภาพสิ่งแวดล้อม
- 3.2 ผลการตรวจวัดคุณภาพสิ่งแวดล้อม

บทที่ 4 ผลการติดตามคุณภาพสิ่งแวดล้อม

- 4.1 สรุปผลการปฏิบัติตามมาตรการป้องกันและแก้ไขผลกระทบสิ่งแวดล้อม
- 4.2 สรุปผลการปฏิบัติตามมาตรการติดตามตรวจสอบผลกระทบสิ่งแวดล้อม

ภาคผนวก 1 แบบบันทึกรายละเอียดของสถิติและข้อมูลซึ่งแสดงผลของระบบบำบัดน้ำเสีย

ภาคผนวก 2 เอกสารตรวจเช็คระบบป้องกันอัคคีภัยและเตือนภัย

ภาคผนวก 3 รายงานการใช้ระบบไฟฟ้า และประปาประจำวัน

ภาคผนวก 4 การทำความสะอาดถังเก็บน้ำต่าง ๆ ของ โครงการ

ภาคผนวก 5 พื้นที่สีเขียว และงานดูแลสวน

ภาคผนวก 6 ป้ายสัญลักษณ์ต่าง ๆ

ภาคผนวก 7 ความสะอาด และการกำจัดขยะมูลฝอย

ภาคผนวก 8 กิจกรรมซ้อมหนีไฟ และสภาพเศรษฐกิจและสังคม

ภาคผนวก 9 การตรวจสอบอาคาร และการซ่อมบำรุงรักษาอาคาร

ภาคผนวก 10 ผลการติดตามตรวจวัดคุณภาพสิ่งแวดล้อม

ภาคผนวก 11 มาตรฐานควบคุมการระบายน้ำทิ้งจากอาคารบางประเภทและบางขนาด

ภาคผนวก 12 เอกสารขึ้นทะเบียนห้องปฏิบัติการวิเคราะห์เอกชน

ภาคผนวก 13 เอกสารสำคัญนิติบุคคลฯ

ภาคผนวก 14 หนังสือนำเสนอรายงานผลการปฏิบัติตามมาตรการลดผลกระทบสิ่งแวดล้อมและติดตามการตรวจสอบคุณภาพสิ่งแวดล้อมระหว่างดำเนินการ ประจำปีเดือนกรกฎาคม - ธันวาคม 67

ภาคผนวก 15 หนังสือเห็นชอบ

ภาคผนวก 16 ผลการปฏิบัติตามมาตรการป้องกัน และแก้ไขผลกระทบ สิ่งแวดล้อมและมาตรการติดตามตรวจสอบคุณภาพสิ่งแวดล้อมระหว่างดำเนินการ

โครงการ เอกสิน คอนโดมิเนียม อาคารดี

หนังสือรับรองการจัดทำรายงานผลการปฏิบัติตามมาตรฐานการป้องกันและ
แก้ไขผลกระทบสิ่งแวดล้อมและมาตรการติดตามตรวจสอบคุณภาพสิ่งแวดล้อม

โครงการ เอกสิน คอนโดมิเนียม อาคารดี

ประจำเดือน มกราคม - มิถุนายน 2568

วันที่ 2 กรกฎาคม 2568

หนังสือรับรองฉบับนี้ขอรับรองว่า นิติบุคคลอาคารชุดเอกสิน คอนโดมิเนียม โดย บริษัท โกล พร็อพเพอร์ตี้ จำกัด เป็นผู้จัดทำรายงาน ผลการปฏิบัติตามมาตรการป้องกันและแก้ไขผลกระทบสิ่งแวดล้อม และมาตรการติดตามตรวจสอบคุณภาพสิ่งแวดล้อม โครงการ เอกสิน คอนโดมิเนียม อาคารดี ประจำเดือน มกราคม - มิถุนายน 2568 โดยมีคณะผู้จัดทำรายงาน ดังต่อไปนี้

ผู้จัดทำรายงาน		ตำแหน่ง
นายสุทัย	ผอ.บ.หลัก	ช่างประจำอาคาร
นางสาวทัศนีย์	จันทร์สง่า	ผู้จัดการอาคาร

ผู้จัดการนิติลงนาม

ลงชื่อผู้ลงนาม

นายเวทิน วงศ์อ่อน เป็นผู้กระทำการแทน

ในฐานะผู้จัดการนิติบุคคลอาคารชุด เอกสิน คอนโดมิเนียม อาคารดี

โครงการ เอกสิน คอนโดมิเนียม อาคารดี

รายงานผลการปฏิบัติตามมาตรการป้องกันและแก้ไขผลกระทบสิ่งแวดล้อม
และมาตรการติดตามตรวจสอบผลกระทบสิ่งแวดล้อม

โครงการ เอกสิน คอนโดมิเนียม อาคารดี

1. ชื่อโครงการ : โครงการเอกสิน คอนโดมิเนียม อาคารดี
: Akesin ConDominium
 2. สถานที่ตั้ง : ซอยงามวงศ์วาน 23 ตำบลบางเขน อำเภอเมือง จังหวัดนนทบุรี
 3. เจ้าของโครงการ : บริษัท เอกสิน การ์เด็นโฮม จำกัด
 4. สถานที่ติดต่อ : เลขที่ 33/219 ซอยงามวงศ์วาน 23 ตำบลบางเขน อำเภอเมือง จังหวัดนนทบุรี
โทรศัพท์ : 02-580-9868
โทรสาร : 02-580-9868
E-mail : Akesin_d@hotmail.com
 5. จัดทำโดย : บริษัท โกล พร็อพเพอร์ตี้ จำกัด
 6. โครงการได้รับความเห็นชอบในรายงานการประเมินผลกระทบสิ่งแวดล้อม เมื่อวันที่ 20 กุมภาพันธ์ 2550
ตามหนังสือที่ ทส.1009/1709
 7. โครงการได้นำเสนอรายงานผลการปฏิบัติตามมาตรการ ครั้งสุดท้าย เมื่อวันที่ 5 มกราคม 2566
ฉบับประจำเดือนกรกฎาคม - ธันวาคม 2565
 8. รายละเอียดโครงการ
 - ประเภทโครงการ : อาคารอยู่อาศัยรวม (อาคารชุด)
 - ขนาดพื้นที่โครงการ : 1 ไร่ 3 งาน 31 ตารางวา
 - กิจกรรมในโครงการ
- การใช้น้ำ : การประปานครหลวง สาขานนทบุรี
การใช้ไฟ : การไฟฟ้านครหลวง เขตนนทบุรี
การจัดการขยะมูลฝอย : เทศบาลนครนนทบุรี

หนังสือรับรองการจัดทำรายงานผลการปฏิบัติตามมาตรการป้องกันและแก้ไข
ผลกระทบสิ่งแวดล้อม และมาตรการติดตามตรวจสอบคุณภาพสิ่งแวดล้อม
ด้านโครงการที่พักอาศัยบริการชุมชนและสถานที่พักตากอากาศ

ชื่อโครงการ	โครงการ เอกสิน คอนโดมิเนียม อาคารดี
สถานที่ตั้งโครงการ	33/219 หมู่ 2 ถนนงามวงศ์วาน ตำบลบางเขน อำเภอเมือง จังหวัดนนทบุรี 11000
เจ้าของโครงการ	บริษัท เอกสิน การ์เด็นโฮม จำกัด
ที่อยู่เจ้าของโครงการ	สำนักงานตั้งอยู่เลขที่ 83/5-8 หมู่ 2 ถนนงามวงศ์วาน ตำบลบางเขน อำเภอเมือง จังหวัดนนทบุรี 11000

แผนที่แสดงที่ตั้งของโครงการ

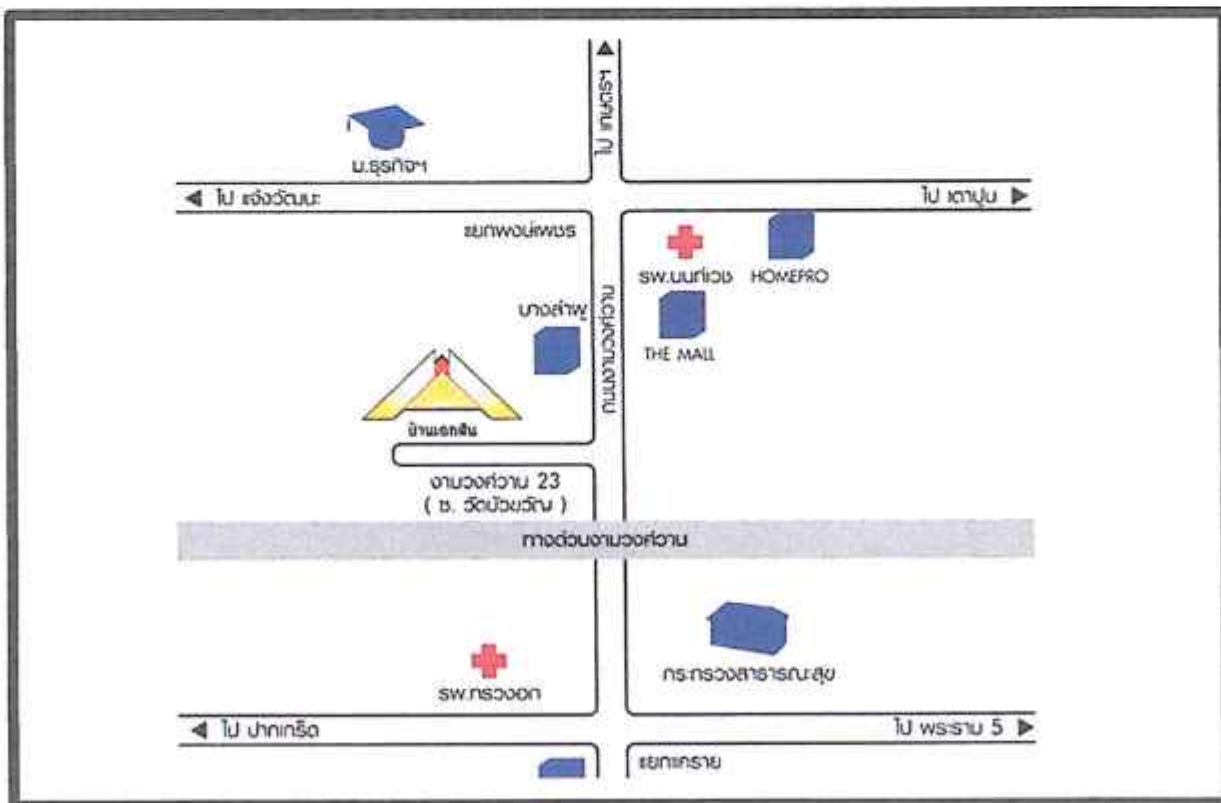

ตารางที่ 1 กิจกรรมภายในโครงการ

รายละเอียดที่กำหนดในรายงาน EIA	รายละเอียดในปัจจุบัน
<p>1. ลักษณะและรายละเอียดโครงการ</p> <p>พื้นที่โครงการ 1 -3- 31 ไร่ ประกอบด้วยอาคารชุดพักอาศัย 8 ชั้น 1 อาคาร ประกอบด้วยห้องชุดทั้งหมด 189 ห้องชุด ร้านค้า 4 ร้าน</p>	<p>1. ลักษณะและรายละเอียดโครงการ</p> <p>- ขนาดพื้นที่โครงการ 1 -3-31 ไร่ ประกอบด้วยอาคารชุดพักอาศัย 8 ชั้น 1 อาคาร ประกอบด้วยห้องชุดทั้งหมด 189 ห้องชุด ร้านค้า 4 ร้าน โดยปัจจุบันมีการเข้าพักอาศัยแล้วจำนวน 68 ห้องชุดคิดเป็นร้อยละ 68</p>
<p>2. แหล่งน้ำใช้</p> <p>รับน้ำจากการประปานครหลวงสาขาประชาชื่นโดยมีการใช้น้ำประมาณ 135.8 ลบ.ม./วัน</p>	<p>2. แหล่งน้ำใช้</p> <p>- รับน้ำจากการประปานครหลวง สาขาประชาชื่น ปริมาณการใช้น้ำในปัจจุบันประมาณ 135.8 ลบ.ม./ วัน</p> <p>- มีถังเก็บน้ำชั้นใต้ดิน มีความจุ 140 ลบ.ม.</p> <p>- มีถังเก็บน้ำชั้นลาดฟ้า ความจุ 60 ลบ.ม.</p> <p>- รวมปริมาณน้ำสำรองเพื่ออุปโภค-บริโภค 190 ลบ.ม.</p>
<p>3. ระบบบำบัดน้ำเสีย</p> <p>ระบบบำบัดน้ำเสียรวมแบบ Activated Sludge น้ำหลังจากการบำบัดระบายลงท่อระบายน้ำสาธารณะ</p>	<p>3. ระบบบำบัดน้ำเสีย</p> <p>- ระบบบำบัดน้ำเสียรวมแบบ Activated Sludge น้ำหลังจากการบำบัดระบายลงท่อระบายน้ำสาธารณะ</p>
<p>4. การระบายน้ำ</p> <p>ออกแบบให้ระบบระบายน้ำสามารถหน่วงน้ำไว้ภายในระบบท่อระบายน้ำของโครงการปริมาตร 111 ลบ.ม. และควบคุมอัตราการระบายออกสู่ภายนอก</p>	<p>4. ลักษณะการระบายน้ำ</p> <p>- มีระบบระบายน้ำสามารถหน่วงน้ำไว้ภายในระบบท่อระบายน้ำของโครงการ และควบคุมอัตราการระบายออกสู่ภายนอก</p>
<p>5. การจัดการขยะ</p> <p>จัดเตรียมภาชนะรองรับรองรับมูลฝอยทั้งหมด 17 ถัง</p> <p>และมูลฝอยแห้งขนาด 7 ถัง ขยะเปียก 7 ถัง ในแต่ละชั้นของอาคาร ตั้งแต่ชั้น 1 – ชั้น 8 และมีการจัดให้มีห้องพักมูลฝอยรวมของอาคารจำนวน 2 ถัง</p>	<p>5. การจัดการขยะ</p> <p>จัดเตรียมภาชนะรองรับรองรับมูลฝอยทั้งหมด 17 ถัง</p> <p>และมูลฝอยแห้งขนาด 7 ถัง ขยะเปียก 7 ถัง ในแต่ละชั้นของอาคาร ตั้งแต่ชั้น 1 – ชั้น 8 และมีการจัดให้มีห้องพักมูลฝอยรวมของอาคารจำนวน 2 ถัง พนักงานทำความสะอาดจะเก็บลงมาชั้นล่างคัดแยกขยะออกไว้ตรงที่จัดไว้ให้ จากนั้นเจ้าหน้าที่เทศบาลจะเข้ามาทำการเก็บทุก ๆ เช้าเวลาประมาณ 04.00 น.</p>

รายละเอียดที่กำหนดในรายงาน EIA	รายละเอียดในปัจจุบัน
6. การจัดการจรรายภายในโครงการ จัดให้มีพื้นที่จอดรถอย่างน้อย 60 คัน จำนวน 60 ช่องจอด	- โครงการได้จัดที่ไว้สำหรับจอดรถสำหรับผู้พักอาศัยในโครงการ ปัจจุบันมีการใช้จำนวนสูงสุด 88 ช่องจอด คิดเป็นร้อยละ 45 จัดให้มี การติดตั้งป้ายการจราจรภายในโครงการ พร้อมทั้งจัดให้มี เจ้าหน้าที่รักษาความปลอดภัยช่วยอำนวยความสะดวกการจราจร ภายในโครงการ
7. ระบบบำบัดน้ำเสียและวิธีการควบคุม มลพิษของโครงการ	- แยกระบบระบายน้ำและน้ำเสีย โดยระบบระบายน้ำฝนระบายลง สู่ท่อระบายน้ำสาธารณะ สำหรับน้ำทิ้งจากครัวเรือนจะเข้าสู่ระบบ บำบัดน้ำเสียชนิด Activated Sludge ปัจจุบันระบบบำบัดสามารถ รองรับปริมาณน้ำเสียได้อย่างเพียงพอ ซึ่งน้ำเสียที่ผ่านการบำบัดถูก ปล่อยลงสู่ท่อระบายน้ำสาธารณะ

1.2 ความเป็นมาในการจัดทำรายงาน

การจัดทำรายงานผลการปฏิบัติตามมาตรการป้องกันและแก้ไขผลกระทบสิ่งแวดล้อมและมาตรการ
ติดตามตรวจสอบคุณภาพสิ่งแวดล้อมของโครงการ เอกสินคอน โคมิเนียม จัดทำขึ้นเพื่อติดตามตรวจสอบถึงผลกระทบ
ในด้านต่าง ๆ ที่เกิดขึ้นจากการเปิดดำเนินการ โครงการ รวมทั้งให้เป็นไปตามข้อกำหนดในรายงานการวิเคราะห์
ผลกระทบสิ่งแวดล้อมของโครงการที่ผ่านการพิจารณาของคณะกรรมการผู้ชำนาญการเมื่อวันที่ 2 มีนาคม 2550 ตาม
หนังสือที่ EIA 07103/404913D ที่กำหนดให้โครงการต้องจัดส่งรายงานติดตามตรวจสอบฯ 2 ครั้งต่อปีคือภายในเดือน
กรกฎาคม (รวบรวมผลการติดตามตรวจสอบของเดือนมกราคมถึงเดือนมิถุนายน) และภายในเดือนมกราคม (รวบรวม
ผลการติดตามตรวจสอบของเดือนกรกฎาคมถึงธันวาคม ของปีก่อน)

1.3 แผนการดำเนินการตามมาตรการป้องกันและแก้ไขผลกระทบ สิ่งแวดล้อมและมาตรการติดตาม ตรวจสอบคุณภาพสิ่งแวดล้อมตามที่ระบุไว้ในรายงานการวิเคราะห์ผลกระทบสิ่งแวดล้อม

ในรายงานการวิเคราะห์ผลกระทบสิ่งแวดล้อมกำหนดให้โครงการต้องติดตามตรวจสอบผลกระทบ
สิ่งแวดล้อมตามดัชนีคุณภาพสิ่งแวดล้อมทั้งหมด 6 ด้าน ได้แก่ คุณภาพน้ำทิ้งจากโครงการ ระบบระบายน้ำ การจัดการ
ขยะมูลฝอยภายในโครงการ ระบบป้องกันอัคคีภัย ระบบสัญญาณเตือนภัย น้ำใช้และการใช้ไฟฟ้า โดยกำหนดให้มี
ระยะเวลาในการติดตามตรวจสอบคุณภาพสิ่งแวดล้อมต่าง ๆ แตกต่างกันดังนี้

1. ตรวจสอบวิเคราะห์คุณภาพน้ำทิ้งเป็นประจำทุก 6 เดือน
2. ตรวจสอบรอยรั่วซึม หรือรอยแตกหักของท่อระบายน้ำ เดือนละ 1 ครั้ง
3. ตรวจสอบสภาพห้องพักมูลฝอยให้อากาศถ่ายเทเป็นประจำสัปดาห์ละ 1 ครั้ง
4. ตรวจสอบอุปกรณ์อัคคีภัยให้พร้อมใช้งานอยู่เสมอ
5. ตรวจสอบการรั่วซึมของระบบท่อจ่ายน้ำประปาประจำวัน
6. ตรวจสอบการทำงานของระบบไฟฟ้าในโครงการประจำวัน

บทที่ 2

มาตรการป้องกันและแก้ไขผลกระทบสิ่งแวดล้อมและมาตรการการ
ติดตามตรวจสอบผลกระทบสิ่งแวดล้อมในระยะดำเนินการ

2.1 มาตรการป้องกันและแก้ไขผลกระทบสิ่งแวดล้อม ระยะเปิดดำเนินการ

โครงการ เอกสิน คอนโดมิเนียม อาคารดี ได้ดำเนินการตรวจสอบมาตรการป้องกันและแก้ไขผลกระทบสิ่งแวดล้อม ตามที่เสนอไว้ในรายงาน EIA โดยการตรวจสอบสภาพการก่อสร้างโครงการ ร่วมกับการสัมภาษณ์เจ้าหน้าที่โครงการเพื่อรายงานความก้าวหน้าผลการปฏิบัติตามมาตรการป้องกันและแก้ไขผลกระทบสิ่งแวดล้อม ระหว่างเดือน มกราคม - มิถุนายน พ.ศ. 2568 และเสนอผลการปฏิบัติที่ได้มี การปฏิบัติจริง พร้อมทั้งแสดงรายละเอียดของปัญหาและอุปสรรคในการดำเนินการ และแนวทางการแก้ไขโครงการ และแสดงรูปประกอบการปฏิบัติตามมาตรการ ดังนี้

ตารางที่ 2. การคิดตามตรรกะเพื่อประกอบการปฏิบัติงานและที่ซึ่งแวดล้อมเป็นภาระของโครงการ

[illegible]

ตารางที่ 2. การติดตามตรวจสอบผลการปฏิบัติงานและเก็บข้อมูลเชิงประเด็นการ

[illegible]

ตารางที่ 2. การติดตามตรวจสอบสื่อบุคคลกับสิ่งแวดล้อมทางสังคมและกายภาพในการพัฒนาโครงการ

[illegible]

รายงานผลการปฏิบัติงานประจำปี ๒๕๖๓ ของกรมการปกครองและแก้ไขผลกระทบสิ่งแวดล้อม

ตารางที่ 2. การติดตามตรวจสอบผลการปฏิบัติงานและแก้ไขผลกระทบด้านสิ่งแวดล้อมในระยะดำเนินการ

[illegible]

รายงานผลการปฏิบัติงานประจำปีของกรมการปกครอง

ตารางที่ 2. การติดตามตรวจสอบผลการปฏิบัติงานตามโครงการและกิจกรรมในระหว่างปีงบประมาณ

องค์ประกอบส่วนกลาง	มาตรการป้องกันและแก้ไขผลกระทบสิ่งแวดล้อม	สิ่งที่ได้ปฏิบัติจนพบ	ปัญหาอุปสรรคและแนวทาง	เอกสารอ้างอิง
	<p>ซึ่งจะเป็นการช่วยเหลือการได้แก่เรื่องปรับปรุง</p> <p>(5) ขอบเขตและจัดตั้งวิสัยทัศน์ได้เป็นอย่างดีปรับปรุงการดำเนินงานทุกปีในแต่ละพื้นที่ของภาค เพื่อรวบรวมและในการปรับปรุงได้เป็นอย่างดีในส่วนภูมิภาค ไฟฟ้าและ</p> <p>ปริมาณการรวมกันที่จะรวมอยู่ทั่วประเทศ</p> <p>(6) กำหนดให้ใช้วิธีที่เหมาะสมในการจัดตั้งวิสัยทัศน์ในส่วนภูมิภาค</p> <p>เอกสารอยู่ภาค และในส่วนกลางอยู่ภาค ในการดำเนินงานในส่วนภูมิภาค</p> <p>การให้เรื่องปรับปรุง</p> <p>(7) การจัดทำแผนที่ต่าง ของระบบราชการในทิศทางที่เหมาะสมกับทิศทางภายใน</p> <p>บริเวณพื้นที่ที่มีการ</p> <p>(8) กำหนดให้ใช้วิธีปรับปรุงพื้นที่ในส่วนกลางและในส่วนภูมิภาค</p> <p>และ ไม่ละทิ้งการพัฒนาของภาค ในการปรับปรุงภาค</p> <p>(9) โครงการได้กำหนดให้ใช้วิธีปรับปรุงพื้นที่ในส่วนกลาง</p> <p>ส่วนราชการอยู่ภาคในส่วนกลาง</p> <p>(10) จัดตั้งหน่วยงานในส่วนกลางในส่วนภูมิภาคในส่วนกลาง</p>	<p>ซึ่งจะเป็นการช่วยเหลือการได้แก่เรื่องปรับปรุง</p> <p>(5) โครงการระบบและจัดตั้งวิสัยทัศน์ได้เป็นอย่างดีปรับปรุงการดำเนินงานทุกปีในแต่ละพื้นที่ของภาค เพื่อรวบรวมและในการปรับปรุงได้เป็นอย่างดีในส่วนภูมิภาค ไฟฟ้าและ</p> <p>ปริมาณการรวมกันที่จะรวมอยู่ทั่วประเทศ</p> <p>(6) โครงการกำหนดให้ใช้วิธีที่เหมาะสมในการดำเนินงานในส่วนภูมิภาค</p> <p>เอกสารอยู่ภาค และในส่วนกลางอยู่ภาค ในการดำเนินงานในส่วนภูมิภาค</p> <p>การให้เรื่องปรับปรุง</p> <p>(7) โครงการการจัดตั้งวิสัยทัศน์ในส่วนกลางและในส่วนภูมิภาค</p> <p>บริเวณพื้นที่ที่มีการ</p> <p>(8) โครงการกำหนดให้ใช้วิธีปรับปรุงพื้นที่ในส่วนกลางและในส่วนภูมิภาค</p> <p>และ ไม่ละทิ้งการพัฒนาของภาค ในการปรับปรุงภาค</p> <p>(9) โครงการได้กำหนดให้ใช้วิธีปรับปรุงพื้นที่ในส่วนกลาง</p> <p>ส่วนราชการอยู่ภาคในส่วนกลาง</p> <p>(10) โครงการจัดตั้งหน่วยงานในส่วนกลางในส่วนภูมิภาคในส่วนกลาง</p>	<p>ภาคผนวก 6</p> <p>ภาคผนวก 9</p> <p>ภาคผนวก 9</p> <p>ภาคผนวก 5</p> <p>ภาคผนวก 9</p>	

โครงการเอกสินคอนโดมิเนียม อาคารดี

รูปแสดงผลการปฏิบัติตามมาตรการ

ภาพแสดงที่ตั้งโครงการ

บริเวณพื้นที่รอบโครงการ

ป้ายชื่อและบริเวณภายนอกอาคาร

ป้อมยาม และเจ้าหน้าที่รักษาความปลอดภัย ตลอด 24 ชั่วโมง

กล้องวงจรปิดบริเวณโดยรอบพื้นที่โครงการ

ป้ายบ่งชี้ทางหนีไฟ

อุปกรณ์ดับเพลิง

วางระบายน้ำภายในโครงการ

บริเวณโดยรอบพื้นที่จอดรถ

บริเวณโดยรอบโครงการและพื้นที่สีเขียว

แสดงการเก็บตัวอย่างน้ำทิ้ง

ภาพแสดงที่ตั้งโครงการ

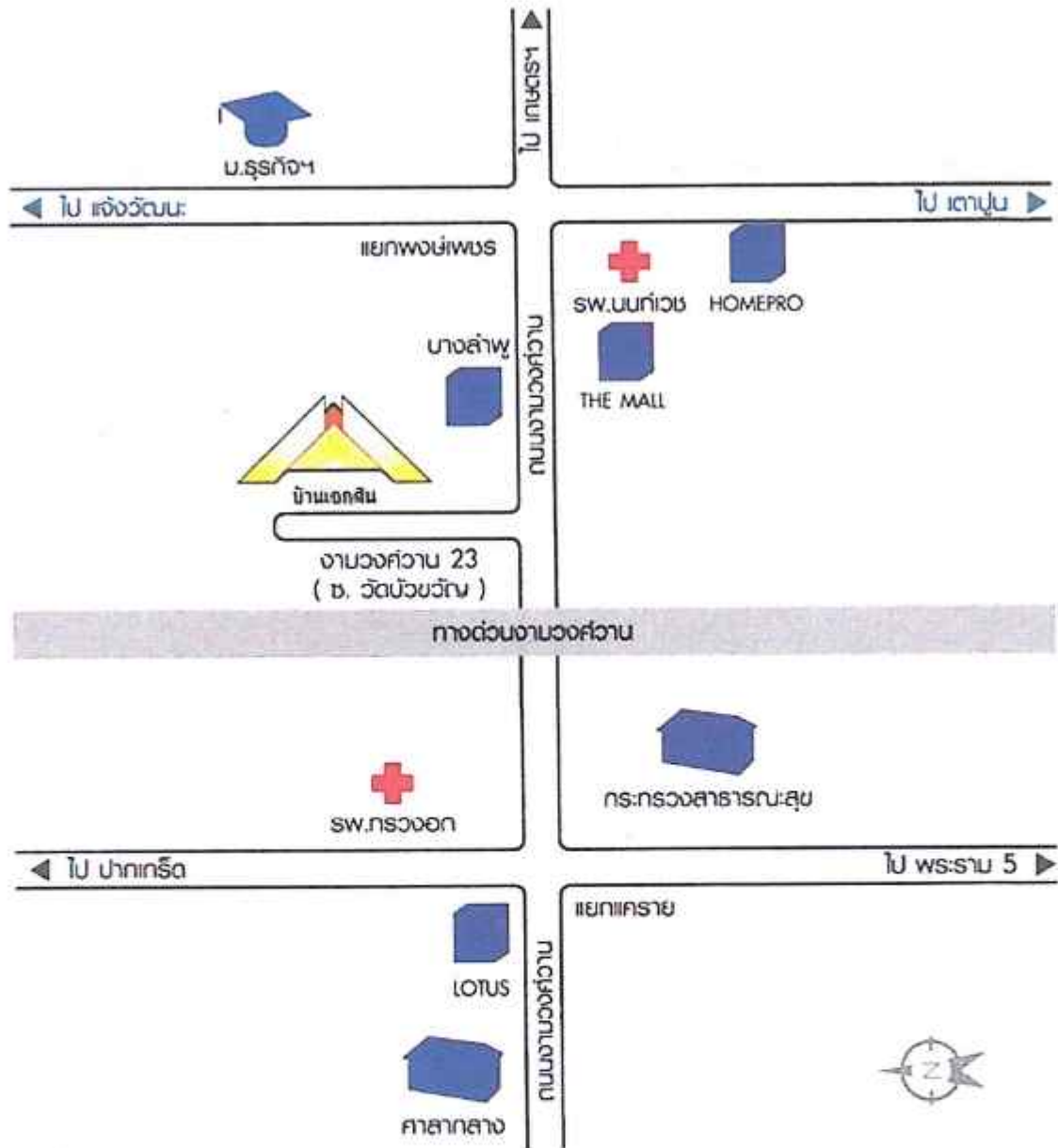

ภาพที่ 1 บริเวณพื้นที่รอบโครงการ

ภาพด้านหน้าโครงการ



ภาพด้านหลังโครงการ



ภาพด้านขวาโครงการ



ภาพด้านซ้ายโครงการ



ภาพที่ 2 ป้ายชื่อโครงการ และ บริเวณภายนอกตัวอาคาร



ภาพที่ 3 ป้อมยามและเจ้าหน้าที่รักษาความปลอดภัย ตลอด 24 ชั่วโมง



ภาพที่ 4 กล้องวงจรปิดบริเวณโดยรอบพื้นที่โครงการ



ภาพที่ 5 ป้ายบ่งชี้ทางหนีไฟภายในอาคาร

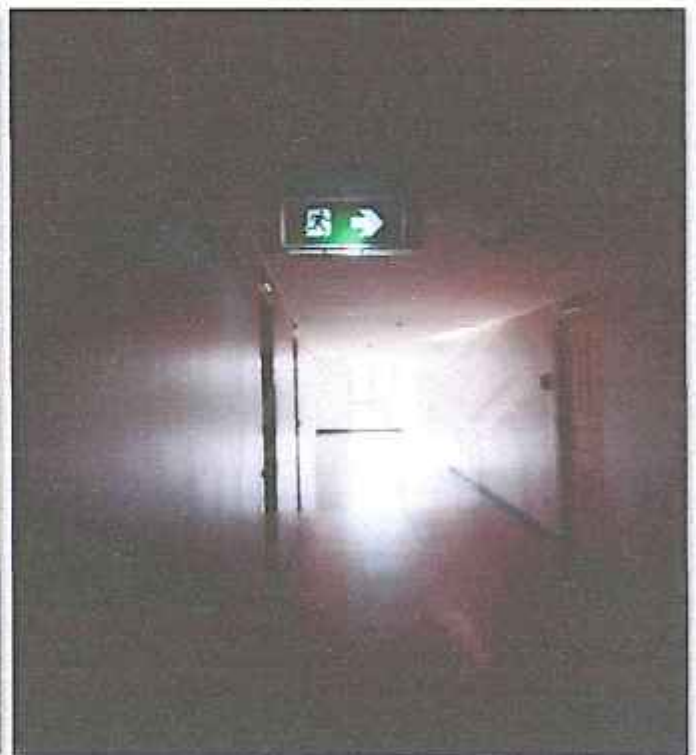

ภาพที่ 6 อุปกรณ์ดับเพลิง และหัวจ่ายน้ำดับเพลิง



ภาพที่ 7 รวบรวมภาพภายในโครงการ

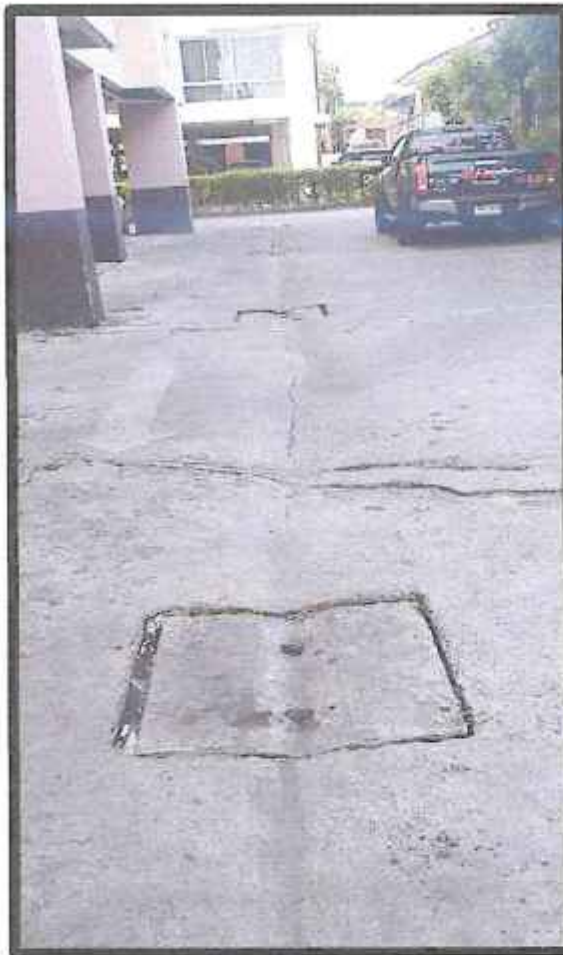

ภาพที่ 8 บริเวณโดยรอบพื้นที่จอดรถ



ภาพที่ 9 บริเวณโดยรอบโครงการและพื้นที่สีเขียว



2.2 มาตรการติดตามตรวจสอบผลกระทบสิ่งแวดล้อมในระยะดำเนินการ

ตามที่บริษัทคลออาครชุด เอกสินคอนโดมิเนียม ได้ทำการศึกษาผลการติดตามตรวจสอบตาม มาตรการติดตามตรวจสอบผลกระทบสิ่งแวดล้อมโครงการ เอกสิน คอนโดมิเนียมในระยะดำเนินการ ระหว่าง เดือนมกราคม - มิถุนายน พ.ศ.2568 พร้อมทั้งจัดทำรายงานผลการติดตามตรวจสอบตามมาตรการฯ เสนอต่อ สำนักงานนโยบาย และแผนทรัพยากรธรรมชาติและสิ่งแวดล้อม (ส.ผ.) โดยมีการตรวจวัดคุณภาพสิ่งแวดล้อม ด้านคุณภาพน้ำทิ้ง ในระยะดำเนินการ ซึ่งมีวิธีการตรวจวัด วิธีการวิเคราะห์และมาตรฐานในการตรวจวิเคราะห์ ดังตารางที่ 4

รายงานผลการปฏิบัติงานตามเงื่อนไขของการมาตรการป้องกันและแก้ไขผลกระทบสิ่งแวดล้อม

ดัชนีผลกระทบสิ่งแวดล้อม	บริเวณที่ตรวจสอบ	พารามิเตอร์	วิธีการตรวจสอบ	สิ่งที่ได้ปฏิบัติ	ผู้รับผิดชอบ
ช่วงเปิดดำเนินการ 1. คุณภาพอากาศ 1.1 ผู้ละออง	1) ถนนภายในพื้นที่โครงการ 2) ผู้พักอาศัยข้างเคียงพื้นที่โครงการ	- ความสะอาด - ความเสียหาย/ผลกระทบ หรือเรื่องร้องเรียนจากผู้ที่ได้รับผลกระทบ	- ตรวจสอบโดยเจ้าหน้าที่ติดตั้งกล้องรับความคิดเห็นบริเวณบ่อหมก	- ทุกวันตลอดระยะเวลาเปิดดำเนินการ - สัปดาห์ละ 1 ครั้ง ตลอดระยะเวลาเปิดดำเนินการ	นิติบุคคลอาคารชุดเอกลีน คอนโดมิเนียม
1.2 มลพิษทางอากาศ	1) ถนนภายในพื้นที่โครงการ 2) พื้นที่สีเขียวภายในโครงการ 3) บ้ายและสัญลักษณ์ต่างๆ อาทิเช่น บ้ายห้ามติดเครื่องยนต์ ป้ายจำกัดความเร็ว เป็นต้น 4) ผู้พักอาศัยข้างเคียงพื้นที่โครงการ	- ความสะอาด - ความสมบูรณ์ของพื้นที่ไม้แต่ละชนิด - สภาพดีมองเห็นชัดเจน และไม่เลือน - ความเสียหาย/ผลกระทบ หรือเรื่องร้องเรียนจากผู้ที่ได้รับผลกระทบ	- ตรวจสอบโดยเจ้าหน้าที่ - ตรวจสอบโดยเจ้าหน้าที่ - ตรวจสอบโดยเจ้าหน้าที่ - ติดตั้งกล้องรับความคิดเห็นบริเวณบ่อหมก	- ทุกวันตลอดระยะเวลาเปิดดำเนินการ - สัปดาห์ละ 1 ครั้ง ตลอดระยะเวลาเปิดดำเนินการ - เดือนละ 1 ครั้ง ตลอดระยะเวลาเปิดดำเนินการ - สัปดาห์ละ 1 ครั้ง ตลอดระยะเวลาเปิดดำเนินการ	นิติบุคคลอาคารชุดเอกลีน คอนโดมิเนียม
2..เสียง	1) ภายในพื้นที่โครงการ - บ้ายและสัญลักษณ์ต่างๆ เช่น บ้ายห้ามติดเครื่องยนต์ บ้ายจำกัดความเร็ว บ้ายห้ามเครื่องยนต์ สัญลักษณ์บนชะลอความเร็ว เป็นต้น 2) ผู้พักอาศัยข้างเคียงพื้นที่โครงการ	- สภาพดีมองเห็นชัดเจน และไม่เลือน - ความเสียหาย/ผลกระทบ หรือเรื่องร้องเรียนจากผู้ที่ได้รับผลกระทบ	- ตรวจสอบโดยเจ้าหน้าที่	- เดือนละ 1 ครั้ง ตลอดระยะเวลาเปิดดำเนินการ	นิติบุคคลอาคารชุดเอกลีน คอนโดมิเนียม
		- ความเสียหาย/ผลกระทบ หรือเรื่องร้องเรียนจากผู้ที่ได้รับผลกระทบ	- ติดตั้งกล้องรับความคิดเห็นบริเวณบ่อหมก	- สัปดาห์ละ 1 ครั้ง ตลอดระยะเวลาเปิดดำเนินการ	นิติบุคคลอาคารชุดเอกลีน คอนโดมิเนียม

รายงานผลการปฏิบัติงานตามเงื่อนไขของกรมการสาธารณสุขท้องถิ่นและแก้ไขผลกระทบสิ่งแวดล้อม

ดัชนีผลกระทบสิ่งแวดล้อม	บริเวณที่ตรวจสอบ	พารามิเตอร์	วิธีการตรวจสอบ	สิ่งที่ได้ปฏิบัติ	ผู้รับผิดชอบ
3. น้ำใช้	- เส้นท่อประปา - ดึงเก็บน้ำใช้ - วาล์วควบคุมการจ่ายน้ำ	- การแตกหรือรั่วซึมของท่อประปา - ความสะอาด - การปิดวาล์วในช่วง 07.00-10.00 น. และช่วงเวลา 19.00-21.00 น.	- ตรวจสอบโดยเจ้าหน้าที่ - ตรวจสอบโดยเจ้าหน้าที่ - ตรวจสอบโดยเจ้าหน้าที่	- เดือนละ 1 ครั้ง ตลอด ระยะเวลาเปิดดำเนินการ - ปีละ 2 ครั้ง (6 เดือน/ครั้ง) ตลอดระยะเวลาเปิด ดำเนินการ - ทุกวันตลอดระยะเวลาเปิด ดำเนินการ	นิติบุคคลอาคารชุดเอกลิน คอนโดมิเนียม
5.. น้ำเสีย 5.1 ประสิทธิภาพของ ระบบ บำบัดน้ำเสีย (1) คุณภาพน้ำทั้ง ก่อนการ บำบัด	บ่อแยกกากตะกอนเหนียวของระบบ บำบัดน้ำเสียแต่ละชุด	-pH -BOD -Suspended Solids -Settleable Solids -Total Dissolved Solids -TKN -Fat Oil & Grease -Total Coliform Bacteria -Fecal Coliform Bacteria	-เก็บและวิเคราะห์ตัวอย่างด้วย วิธีมาตรฐานตามประกาศ กระทรวงทรัพยากรธรรมชาติและ สิ่งแวดล้อม เรื่อง กำหนด มาตรฐานควบคุมการระบาย น้ำทิ้งจากอาคารบางประเภท และบางขนาด พ.ศ. 2548	-เดือนละ 1 ครั้ง ตลอด ระยะเวลาเปิดดำเนินการ	นิติบุคคลอาคารชุดเอกลิน คอนโดมิเนียม
(2) คุณภาพน้ำทั้ง หลังการบำบัด	บ่อตรวจคุณภาพน้ำ	-pH -BOD -Suspended Solids -Settleable Solids -Total Dissolved Solids -TKN -Fat Oil & Grease -Total Coliform Bacteria -Fecal Coliform Bacteria	-เก็บและวิเคราะห์ตัวอย่างด้วย วิธีมาตรฐานตามประกาศ กระทรวงทรัพยากรธรรมชาติและ สิ่งแวดล้อม เรื่อง กำหนด มาตรฐานควบคุมการระบาย น้ำทิ้งจากอาคารบางประเภท และบางขนาด พ.ศ. 2548	-เดือนละ 1 ครั้ง ตลอด ระยะเวลาเปิดดำเนินการ	นิติบุคคลอาคารชุดเอกลิน คอนโดมิเนียม

รายงานผลการปฏิบัติตามเงื่อนไขของการมาตรการป้องกันและแก้ไขผลกระทบสิ่งแวดล้อม

ดัชนีผลกระทบสิ่งแวดล้อม	บริเวณที่ตรวจสอบ	พหุามิเตอร์	วิธีการตรวจสอบ	สิ่งที่ได้ปฏิบัติ	ผู้รับผิดชอบ
5.2 การทำงานของระบบบำบัดน้ำเสีย	-ระบบบำบัดน้ำเสียของโครงการ	1.ปริมาณการใช้ไฟฟ้าของระบบ บำบัดน้ำเสีย (หน่วย) 2.ปริมาณน้ำใช้ในทุกกิจกรรมของแหล่งกำเนิดมลพิษ (ลูกบาศก์เมตร) 3.ปริมาณน้ำเสียที่เข้าสู่ระบบบำบัดน้ำเสีย (ลูกบาศก์เมตร) 4.การระบายน้ำทิ้งจากระบบบำบัดน้ำเสีย(ระบาย/ไม่ระบาย) 5.ปริมาณเคมีหรือสารสกัดชีวภาพที่ใช้(ใช้ปริมาณ) (ลิตรหรือกิโลกรัม) 6.การทำงานของระบบบำบัดน้ำเสีย (ปกติ/ผิดปกติ) 7.การทำงานของเครื่องสูบน้ำ (ปกติ/ผิดปกติ) 8.การทำงานของเครื่องเติมอากาศ (ปกติ/ผิดปกติ) 9.การทำงานของเครื่องกวนผสมน้ำเสีย (ปกติ/ผิดปกติ:อ.การทำงานเครื่องกวนผสมสารเคมี(ปกติ/ผิดปกติ)	-เก็บสถิติและข้อมูลการทำงานของระบบบำบัดน้ำเสียตามกฎกระทรวงกำหนดหลักเกณฑ์วิธีการ และแบบการเก็บสถิติและข้อมูลการจัดทำบันทึกรายละเอียดและรายงานสรุปผลการทำงานของระบบบำบัดน้ำเสีย พ.ศ. 2555 (ตามบทบัญญัติในมาตรา 80 แห่งพระราชบัญญัติส่งเสริมและรักษาคุณภาพสิ่งแวดล้อมแห่งชาติ พ.ศ. 2535)	1. จัดเก็บสถิติและข้อมูลซึ่งแสดงผลการทำงานของระบบบำบัดน้ำเสียในแต่ละวันตามแบบ พส. 1 และจัดเก็บไว้ในสถานที่ตั้งแหล่งกำเนิดมลพิษนั้น เป็นเวลา 2 ปี 2. จัดทำรายงานสรุปผลการทำงานของระบบบำบัดน้ำเสียในแต่ละเดือน ตามแบบ พส. 2 เสนอต่อเจ้าพนักงานท้องถิ่น (ผู้อำนวยการเขตบางเขน) ภายในวันที่ 15 ของเดือนถัดไป	นิคมอุตสาหกรรมเอกสิน คอนโดมิเนียม

รายงานผลการปฏิบัติงานตามเงื่อนไขของการมาตรการป้องกันและแก้ไขผลกระทบสิ่งแวดล้อม

		<p>11. เครื่องสูบลมตะกอน(ปกติ/ผิดปกติ)</p> <p>12. ขึ้นๆ (ระบุ) (ปกติ/ผิดปกติ)</p> <p>13. ปริมาณตะกอนส่วนเกินที่เกิดขึ้น</p> <p>จากระบบบำบัดน้ำเสียที่นำไปกำจัด (ลูกบาศก์เมตร)</p> <p>14. ปัญหาอุปสรรค และแนวทางแก้ไข)</p>			
6. การระบายน้ำ	<p>- ป่อพักน้ำภายในโครงการ ระบายน้ำ และท่อระบายน้ำภายในโครงการ</p>	<p>- การสะสมของตะกอนดินในบ่อพักและท่อระบายน้ำ</p>	<p>- ตรวจสอบโดยเจ้าหน้าที่</p>	<p>- เดือนละ 1 ครั้ง ตลอดระยะเวลาเปิดดำเนินการ</p>	<p>ปฏิบัติตามมาตรฐานเอกชนได้มีเยี่ยม</p>
	<p>- เครื่องสูบน้ำภายในแปลงนํ้า</p>	<p>- สภาพพร้อมใช้งาน</p> <p>- อายุการใช้งาน</p>	<p>- ตรวจสอบโดยเจ้าหน้าที่</p>	<p>- 3 เดือน / ครั้ง ตลอดระยะเวลาเปิดดำเนินการ</p>	<p>ปฏิบัติตามมาตรฐานเอกชนได้มีเยี่ยม</p>

รายงานผลการปฏิบัติตามขั้นตอนไขของการมาตรการป้องกันและแก้ไขผลกระทบสิ่งแวดล้อม

ดัชนีผลกระทบสิ่งแวดล้อม	บริเวณที่ตรวจสอบ	พารามิเตอร์	วิธีการตรวจสอบ	สิ่งที่ได้ปฏิบัติ	ผู้รับผิดชอบ
7. มลพิษ	พื้นที่โครงการ -บริเวณที่ตั้งถังมุลฝอย ห้องพัก มุลฝอยประจำชั้น และห้องพัก มุลฝอยรวมของโครงการ 2) ผู้อาศัยข้างเคียงพื้นที่ โครงการ	-ปริมาณมูลฝอยตกค้าง -ความสะอาด -กลิ่น และทัศนียภาพ	-ตรวจสอบโดยเจ้าหน้าที่ ติดตามประเมินจากส่วนรับ เรื่องร้องเรียนและความ ชัดเจน	-ทุกวันตลอดระยะเวลาเปิด ดำเนินการ	นิติบุคคลอาคารชุดเอกลิน คอนโดมิเนียม
8. ระบบไฟฟ้า	1) หม้อแปลงไฟฟ้า -ป้ายเตือนระวังอันตราย 2) อุปกรณ์ไฟฟ้า	-สภาพดี มองเห็นได้ชัดเจนไม่ บดบัง -สภาพการใช้งาน -อายุการใช้งาน -สภาพพร้อมใช้งาน	-ตรวจสอบโดยเจ้าหน้าที่ -ตรวจสอบโดยเจ้าหน้าที่	-ทุกวันตลอดระยะเวลาเปิด ดำเนินการ -3 เดือน / ครั้ง ตลอด ระยะเวลาเปิดดำเนินการ	นิติบุคคลอาคารชุดเอกลิน คอนโดมิเนียม
9. การอนุรักษ์พลังงาน	-ระบบไฟฟ้าส่องสว่าง ส่วนกลาง -ระบบปรับอากาศส่วนกลาง -เครื่องจักร อุปกรณ์ต่าง ๆ เช่น ลิฟต์ เครื่องสูบน้ำ เป็นต้น จุดติดประกาศและป้าย ประชาสัมพันธ์	-เครื่องหมายแสดง ประสิทธิภาพ -ประหยัดพลังงานที่รวมเข้ากับ อุปกรณ์เครื่องใช้ไฟฟ้า -อายุการใช้งานของอุปกรณ์ ไฟฟ้า -สภาพดี มองเห็นได้อย่าง ชัดเจนไม่บดบัง	-ตรวจสอบตามชนิดของ อุปกรณ์ -ตรวจสอบโดยเจ้าหน้าที่	-เดือนละ 1 ครั้ง ตลอด ระยะเวลาเปิดดำเนินการ -เดือนละ 1 ครั้ง ตลอด ระยะเวลาเปิดดำเนินการ	นิติบุคคลอาคารชุดเอกลิน คอนโดมิเนียม

รายงานผลการปฏิบัติงานตามเงื่อนไขของการบริหารการป้องกันและแก้ไขผลกระทบสิ่งแวดล้อม

ดัชนีผลกระทบสิ่งแวดล้อม	บริเวณที่ตรวจสอบ	พารามิเตอร์	วิธีการตรวจสอบ	สิ่งที่ได้ปฏิบัติ	ผู้รับผิดชอบ
10. ระบบป้องกันอัคคีภัย	1) อุปกรณ์ในระบบป้องกันและสัญญาณเตือนอัคคีภัย 2) ป้ายและเครื่องหมายแสดงการหนีไฟ และแผนผังเส้นทางการหนีไฟ	-สภาพดี มองเห็นได้ชัดเจน ชัดเจนไม่เปลี่ยนแปลง	-ตรวจสอบโดยเจ้าหน้าที่	-3 เดือน / ครั้ง ตลอดระยะเวลาเปิดดำเนินการ	นิติบุคคลอาคารชุดเอกลีนคอนโดมิเนียม
11. ระบบระบายอากาศ	1. ห้องระบายอากาศธรรมชาติ เช่น หน้าต่าง ประตู	-ไม่มีวัตถุหรือสิ่งกีดขวาง	-ตรวจสอบโดยเจ้าหน้าที่	-เดือนละ 1 ครั้ง ตลอดระยะเวลาเปิดดำเนินการ	นิติบุคคลอาคารชุดเอกลีนคอนโดมิเนียม
12. การจราจร	1) พื้นที่โครงการ -ป้ายและเครื่องหมายจราจรภายในโครงการและบริเวณทางเข้า-ออกโครงการ -ถนนภายในโครงการ และบริเวณทางเข้า-ออกโครงการ 2) ผู้พักอาศัยข้างเคียงโครงการ	-สภาพมองเห็นได้ชัดและไม่ขบถ -ความคล่องตัวในการเดินทางบริเวณทางเข้า-ออกโครงการ -เรื่องร้องเรียนจากผู้ได้รับผลกระทบ	-ตรวจสอบโดยเจ้าหน้าที่ -ตรวจสอบโดยเจ้าหน้าที่ติดตามประเมินจากส่วนร่วม -เรื่องร้องเรียนและความคิดเห็น	-3 เดือน / ครั้ง ตลอดระยะเวลาเปิดดำเนินการ -ทุกวัน ตลอดระยะเวลาเปิดดำเนินการ -ทุกวัน ตลอดระยะเวลาเปิดดำเนินการ	นิติบุคคลอาคารชุดเอกลีนคอนโดมิเนียม

รายงานผลการปฏิบัติงานเรื่อง ไขข้อข้องใจของกรมการปกครองและแก้ไขผลกระทบสิ่งแวดล้อม

ดัชนีผลกระทบสิ่งแวดล้อม	บริเวณที่ตรวจสอบ	พารามิเตอร์	วิธีการตรวจสอบ	สิ่งที่ได้ปฏิบัติ	ผู้รับผิดชอบ
13. อากาศมีมลพิษและความปลอดภัย	1) พื้นที่โครงการ - กรมทรัพยากรในโครงการมีการปรับปรุงซ่อมแซม เช่น การทาสีภายในอาคาร การซ่อมบำรุงผิวจราจร การขุดลอกท่อระบายน้ำ เป็นต้น	- ติดตั้งป้ายเตือนให้ระวังบริเวณที่รับชม - ไม่มีสิ่งกีดขวาง	- ตรวจสอบโดยเจ้าหน้าที่	- ทุกวัน ตลอดระยะเวลาเปิดดำเนินการ	นิติบุคคลอาคารชุดเอกชน คอนโดมิเนียม
	2) ผู้พักอาศัยข้างเคียงโครงการ	- เรื่องร้องเรียนจากผู้ได้รับผลกระทบ	- ติดตามประเมินจากส่วนรับเรื่องร้องเรียนและความคิดเห็น	- ทุกวัน ตลอดระยะเวลาเปิดดำเนินการ	นิติบุคคลอาคารชุดเอกชน คอนโดมิเนียม
14. ทัศนียภาพ	- ผู้พักอาศัยข้างเคียงพื้นที่โครงการ	- เรื่องร้องเรียนจากผู้ได้รับผลกระทบ	- ติดตามประเมินจากส่วนรับเรื่องร้องเรียนและความคิดเห็น	- ทุกวัน ตลอดระยะเวลาเปิดดำเนินการ	นิติบุคคลอาคารชุดเอกชน คอนโดมิเนียม

รายงานผลการปฏิบัติตามมติตามเงื่อนไขของการสมัครใจของกรรมการป้องกันและแก้ไขผลกระทบสิ่งแวดล้อม

ดัชนีผลกระทบสิ่งแวดล้อม	บริเวณที่ตรวจสอบ	พหุภาคีเตอร์	วิธีการตรวจสอบ	สิ่งที่ได้ปฏิบัติ	ผู้รับผิดชอบ
15. คุณภาพชีวิตและความพึงพอใจของผู้พักอาศัยข้างเคียงพื้นที่โครงการ	-ผู้พักอาศัยข้างเคียงพื้นที่โครงการ	-ประเมินเรื่องราวร้องทุกข์ ข้อเสนอแนะ และข้อคิดเห็นของผู้พักอาศัยข้างเคียงพื้นที่โครงการ	-ติดตามประเมินจากส่วนรับเรื่องร้องเรียนและความคิดเห็น	-ทุกวัน ตลอดระยะเวลาเปิดดำเนินการ	นิสิตสหราชอาณาจักรยุคเยลีน คอนโดมิเนียม

รายงานผลการปฏิบัติติดตามเงื่อนไขของการมาตรการป้องกันและแก้ไขผลกระทบสิ่งแวดล้อม

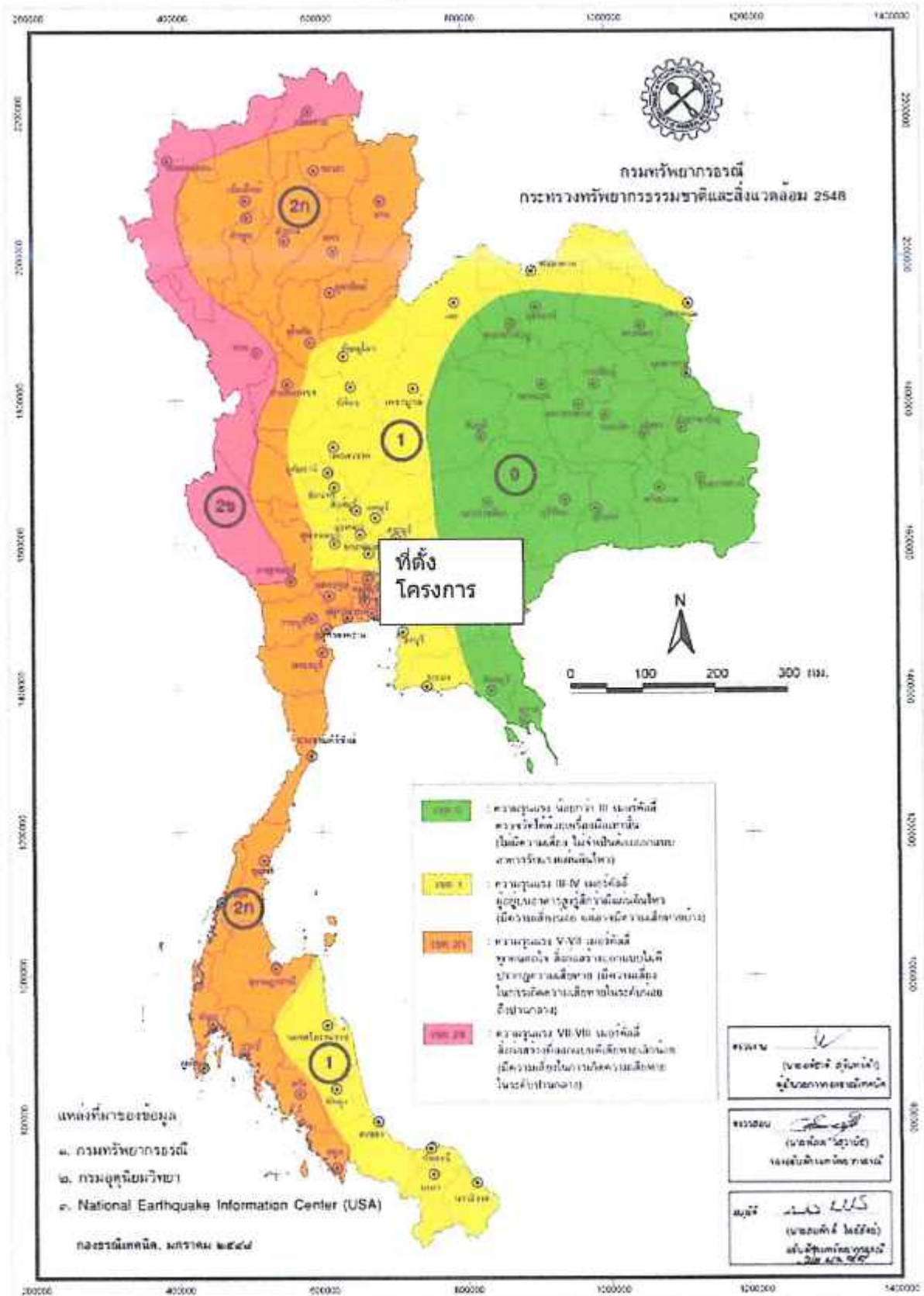

บทที่ 3

ผลการติดตามตรวจสอบคุณภาพสิ่งแวดล้อม

ตาราง	แบบบันทึกผลการตรวจวัดคุณภาพน้ำทิ้ง
ชื่อโครงการ	เอกสิน คอนโดมิเนียม
สถานที่ตั้งโครงการ	33/219 หมู่ ๑ ถนนงามวงศ์วาน ตำบลบางเขน อำเภอเมือง จังหวัดนนทบุรี 11000
เจ้าของโครงการ	บริษัท เอกสิน การ์เด็นโฮม จำกัด
ที่อยู่เจ้าของโครงการ	สำนักงานตั้งอยู่เลขที่ 83/5-8 หมู่ 2 ถนนงามวงศ์วาน ตำบลบางเขน อำเภอเมือง จังหวัดนนทบุรี

วันที่เก็บตัวอย่าง

สถานที่เก็บตัวอย่าง

1. จุลตรวจรบกวนน้ำเสียของอาคาร
2. จุลระบายน้ำออกจากระบบ
3. บ่อบำบัดน้ำเสียก่อนระบายออกสู่สาธารณะ

ตำแหน่งที่วัด	พารามิเตอร์ ที่วัด					
	pH	BOD (mg/L)	Suspended Solids (mg/L)	Fat ,Oil & Grease (mg/L)	TKN (mg/L)	Sulfide (mg/L)
1. น้ำเสียหลังจากบำบัด	7.7	8.00	16	2	13	<0.10
ค่ามาตรฐาน***	50.-90.	≤ 20	≤ 30	≤ 20	≤ 35	≤ 1.0

หมายเหตุ : *** ประกาศกระทรวงทรัพยากรธรรมชาติและสิ่งแวดล้อม เรื่อง กำหนดมาตรฐานควบคุมการระบายน้ำทิ้งจากอาคารบางประเภทและบางขนาด ลงวันที่ 7 พฤศจิกายน 2548 ประกาศในราชกิจจานุเบกษา เล่มที่ 122 ตอนที่ 125 ลงวันที่ 29 ธันวาคม 2548

ภาพแสดงระบบบำบัดน้ำเสียในโครงการ

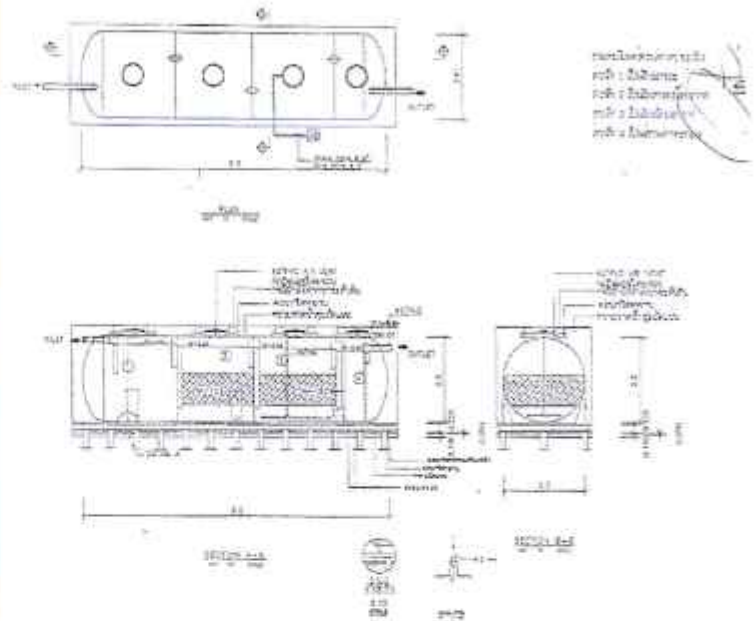

ภาพดูตักกบ่อบำบัดและทำความสะอาดบ่อบำบัดน้ำเสีย





เติมจุลินทรีย์บำบัดน้ำเสีย



บทที่ 4

ผลการติดตามตรวจสอบคุณภาพสิ่งแวดล้อม

4.1 สรุปผลการปฏิบัติตามมาตรการป้องกันและแก้ไขผลกระทบสิ่งแวดล้อม

จากผลการตรวจสอบการปฏิบัติตามมาตรการป้องกันและแก้ไขผลกระทบสิ่งแวดล้อม (ระยะดำเนินการ) โครงการ เอกสิน คอนโดมิเนียม อาคารดี ของบริษัท เอกสิน การ์เด็นโฮม จำกัด ระหว่างเดือนมกราคม - มิถุนายน พ.ศ. 2568 พบว่า ทางโครงการได้ปฏิบัติตามมาตรการฯ ได้อย่างครบถ้วนแสดงให้เห็นถึงความตระหนักและการให้ความสำคัญในการดูแลรักษาสภาพแวดล้อม

4.2 สรุปผลการปฏิบัติตามมาตรการติดตามตรวจสอบผลกระทบสิ่งแวดล้อม

จากผลการตรวจวัดคุณภาพสิ่งแวดล้อมในช่วงเดือน มกราคม - มิถุนายน พ.ศ. 2568 ประกอบด้วยการตรวจวัดคุณภาพน้ำทิ้ง และคุณภาพน้ำจากสระว่ายน้ำพบว่า ผลการตรวจวัดมีค่าอยู่ในเกณฑ์มาตรฐานกำหนด

ภาคผนวก 1

แบบบันทึกรายละเอียดของสถิติและข้อมูล

การดูแลระบบบ่อน้ำบาดน้ำเสีย

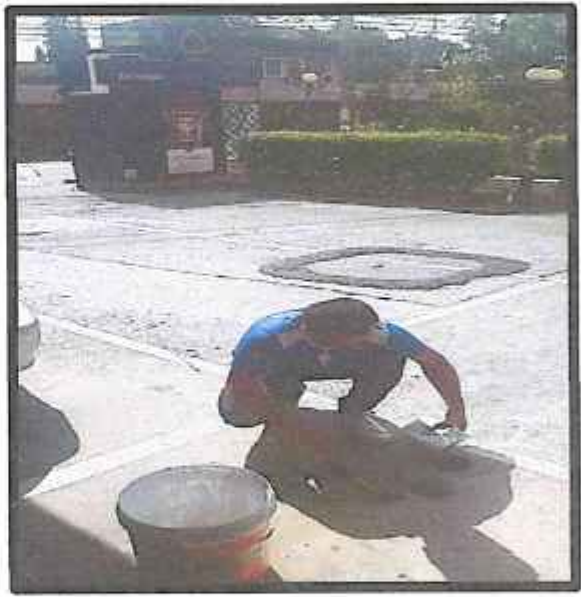

แบบ ทส. ๑

แบบบันทึกรายละเอียดของสถิติและข้อมูลซึ่งแสดงผลการทำงานของระบบ
บำบัดน้ำเสียของแหล่งกำเนิดมลพิษ

แหล่งกำเนิดมลพิษ ตั้งอยู่เลขที่ 33/219 หมู่ 2 ซอย รามวงศ์วาน 23 ถนน รามวงศ์วาน
ตำบล บางเขน อำเภอ เมืองนนทบุรี จังหวัด นนทบุรี โทรศัพท์ 02-5809868 โทรสาร 02-
5809868 มี นิติบุคคลอาวราชเดชเฮลสัน กอนโดมิเนียม อาวราลี เป็นเจ้าของหรือผู้ครอบครอง
แหล่งกำเนิดมลพิษประกอบกิจการประเภท..... ที่พักอาศัย..... ใบอนุญาตเลขที่.....
มี)..... ออกให้โดย..... สำนักงานที่ดินจังหวัดนนทบุรี นมดอาช.....

ซึ่งมีแผนผังแสดงการทำงานของระบบบำบัดน้ำเสีย ดังนี้

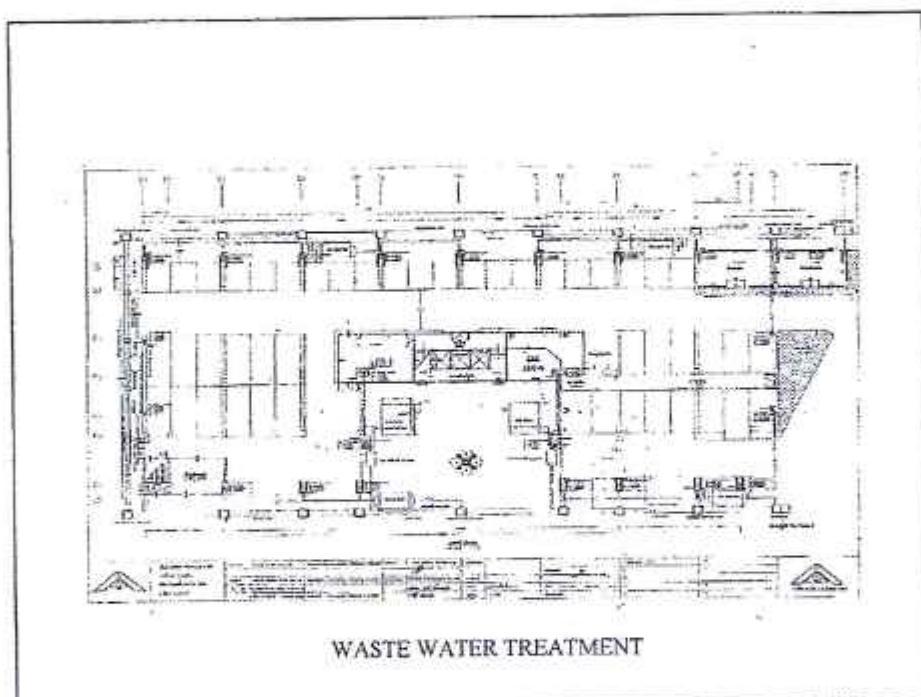

ได้จัดเก็บสถิติและข้อมูลแสดงผลการทำงานของระบบบำบัดน้ำเสียปรากฏตามตาราง ดังนี้

- หมายเหตุ ๑. ให้กรอกสถิติและข้อมูลเฉพาะในกรณีที่มีสถิติและข้อมูลนั้นๆ ในแต่ละวัน
๒. ในกรณีระบบบำบัดน้ำเสียที่มีการติดตั้งเครื่องตรวจวัดคุณภาพน้ำทั้งแบบอัตโนมัติให้แบบให้แบบผลการตรวจวัดคุณภาพน้ำทั้งทุกวันแยกตามพารามิเตอร์ที่ตรวจวัดและทำการทำการสรุปผลเป็นสถิติและข้อมูลรายเดือน

ขอรับรองว่าการบรรจุสถิติและข้อมูลตามตารางข้างต้นถูกต้องทุกประการ

..... เจ้ารองหรือผู้ครอบครองแหล่งกำเนิดมลพิษ
(.....)

..... ผู้ควบคุมระบบบำบัดน้ำเสีย
(.....)

ใบอนุญาตเลขที่ หมตอาญ
ออกให้โดย

..... ผู้รับจ้างให้บริการบำบัดน้ำเสีย
(.....)

ใบอนุญาตเลขที่ หมตอาญ
ออกให้โดย

แบบ ทส. ๑

แบบบันทึกรายละเอียดของสถิติและข้อมูลซึ่งแสดงผลการทำงานของระบบ
บำบัดน้ำเสียของแหล่งกำเนิดมลพิษ

แหล่งกำเนิดมลพิษ ตั้งอยู่ที่ 33/219 หมู่ 2 ซอย รามวงส์วาน 23 ถนน รามวงส์วาน
ตำบล นางเชน อำเภอ เมืองนนทบุรี จังหวัด นนทบุรี โทรศัพท์ 02-5809868 โทรสาร 02-
5809868 มี นิธิภักธการชวลิตเอกสิน กองโตนิณณ อาภาวดี เป็นเจ้าของหรือผู้ครอบครอง
แหล่งกำเนิดมลพิษประกอบกิจการประเภท..... ที่ตำบล..... ใบอนุญาตเลขที่.....
มี)..... ออกให้โดย..... สำนักงานที่ดินจังหวัดนนทบุรี.....

ซึ่งมีแผนผังแสดงการทำงานของระบบบำบัดน้ำเสีย ดังนี้

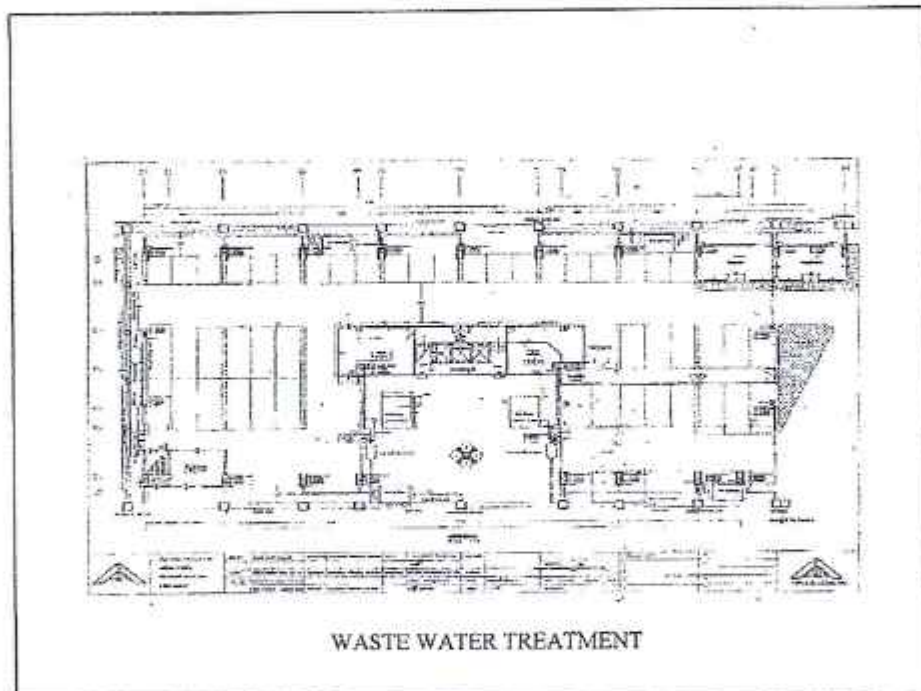

ได้จัดเก็บสถิติและข้อมูลแสดงผลการทำงานของระบบบำบัดน้ำเสียปรากฏตามตาราง ดังนี้

สถิติและข้อมูลเกี่ยวกับจากแหล่งกำเนิดมลพิษ

13. 1. 10. 1991

[illegible]

- หมายเหตุ ๑. ให้กรอกสถิติและข้อมูลเฉพาะในกรณีที่มีสถิติและข้อมูลนั้นๆ ในแต่ละวัน
 ๒. ในกรณีระบบบำบัดน้ำเสียที่มีการติดตั้งเครื่องตรวจวัดคุณภาพน้ำทั้งแบบอัตโนมัติให้แบบ
 ให้แบบผลการตรวจวัดคุณภาพน้ำทั้งทุกวันแยกตามพารามิเตอร์ที่ตรวจวัดและทำการ
 ทำการสรุปผลเป็นสถิติและข้อมูลรายเดือน

ขอรับรองว่าการบรรจุสถิติและข้อมูลตามตารางข้างต้นถูกต้องทุกประการ

.....เจ้าของหรือผู้ครอบครองแหล่งกำเนิดมลพิษ
 (.....)

.....ผู้ควบคุมระบบบำบัดน้ำเสีย
 (.....)

ใบอนุญาตเลขที่ หมดอายุ
 ออกให้โดย

.....ผู้รับจ้างให้บริการบำบัดน้ำเสีย
 (.....)

ใบอนุญาตเลขที่ หมดอายุ
 ออกให้โดย

รายงานสรุปผลการทำงานของระบบบำบัดน้ำเสีย

ชื่อแหล่งกำเนิดมลพิษ : นิติบุคคลอาคารชุดเอกสิน คอนโดมิเนียม อาคารดี

แหล่งกำเนิดมลพิษ ตั้งอยู่เลขที่ : 33/219

หมู่ที่ :

ซอย :

ถนน :

แขวง/ตำบล : ท่าทราย

เขต/ตำบล : เมืองนนทบุรี

จังหวัด : นนทบุรี

โทรศัพท์ : 02580-9868

โทรสาร :

มี : เป็นเจ้าของหรือผู้ครอบครองแหล่งกำเนิดมลพิษ

ประกอบกิจการประเภท : อาคารชุด

ประเภทย่อย : < ประเภทย่อยกิจการ >

สังกัด : < สังกัด >

ใบอนุญาตเลขที่ (ถ้ามี) : 1/2551

ออกให้โดย : สำนักงานที่ดินจังหวัดนนทบุรี

หมดอายุ : วว/ตต/ปปปป

ในการนี้ ขอรายงานสรุปผลการทำงานของระบบบำบัดน้ำเสีย ของแหล่งกำเนิดมลพิษสำหรับ เดือน กุมภาพันธ์ พ.ศ. 2568
ตามที่ได้กำหนดในมาตรา 80 แห่งพระราชบัญญัติส่งเสริมและรักษาคุณภาพสิ่งแวดล้อมแห่งชาติ พ.ศ. 2535 ในฐานะ

ลงชื่อ นาย ธนกฤต กล้าแข็ง เจ้าของหรือผู้ครอบครองแหล่งกำเนิดมลพิษ

ลงชื่อ _____ ผู้ควบคุมระบบบำบัดน้ำเสีย

ใบอนุญาตเลขที่ _____ หมดอายุ _____

ออกให้โดย _____

ลงชื่อ _____ ผู้รับจ้างให้บริการบำบัดน้ำเสีย

ใบอนุญาตเลขที่ _____ หมดอายุ _____

ออกให้โดย _____

2. ข้อมูลเกี่ยวกับระบบน้ำเสีย และแหล่งรองรับน้ำทิ้ง

(1) ประเภท / ชนิดของระบบบำบัดน้ำเสีย

ความสามารถในการบำบัดน้ำเสีย

(2) การทำงานของระบบบำบัดน้ำเสีย

☒ แบบต่อเนื่อง 24 ชั่วโมง/วัน

☐ แบบไม่ต่อเนื่อง (ระบุ)

(3) อุปกรณ์และเครื่องมือที่ใช้ในระบบบำบัดน้ำเสีย

☒ เครื่องสูบน้ำ

☒ ระบบเติมอากาศ

☐ เครื่องกวน/ผสมน้ำเสีย

☐ เครื่องกวน/ผสมสารเคมี

☐ เครื่องสูบละกอน

☐ อื่นๆ

☐ อื่นๆ

☐ อื่นๆ

(4) แหล่งรองรับน้ำทิ้ง (ระบุ) รางระบายของถนนพู่รี

(5) วิธีจัดการตะกอนที่เกิดขึ้นจากระบบบำบัดน้ำเสียและวิธีการกำจัด จัดจ้างบริษัทภายนอก

3. สรุปผลการทำงานของระบบบำบัดน้ำเสียเป็นรายเดือน

- (1) ปริมาณการใช้ไฟฟ้าของระบบบำบัดน้ำเสีย (หน่วย) 252.000 หน่วย
- (2) ปริมาณน้ำใช้ในทุกกิจกรรมของแหล่งกำเนิดมลพิษ (ลบ.ม.) 615.000 ลบ.ม.
- (3) ปริมาณน้ำเสียที่เข้าระบบบำบัดน้ำเสีย (ลบ.ม.) 475.000 ลบ.ม.
- (4) การระบายน้ำทิ้งจากระบบบำบัดน้ำเสีย
- ☒ ระบายทุกวัน
- ☐ ระบายบางวัน (ระบุจำนวนวันที่ระบาย) วัน
- ☐ ไม่ระบายเลย
- (5) ปริมาณสารเคมี หรือสารสกัดชีวภาพที่ใช้ ปริมาณ หน่วย
1. 0.000 กิโลกรัม
- (6) การทำงานของระบบบำบัดน้ำเสีย
- ระบบบำบัดน้ำเสีย ☒ ปกติ ☐ ผิดปกติ
- เครื่องสูบน้ำ ☒ ปกติ ☐ ผิดปกติ
- ระบบเติมอากาศ ☒ ปกติ ☐ ผิดปกติ
- (7) ปริมาณตะกอนส่วนเกินที่เกิดขึ้นจากระบบบำบัดน้ำเสียที่นำไปกำจัด 0.00 กิโลกรัม
- (8) ปัญหา อุปสรรค และแนวทางแก้ไข

- คำเตือน ๑. เจ้าของหรือผู้ครอบครองแหล่งกำเนิดมลพิษ ผู้ควบคุมระบบบำบัดน้ำเสีย หรือผู้รับจ้าง ให้บริการบำบัดน้ำเสียผู้ใดไม่จัดเก็บสถิติ ข้อมูล หรือไม่ทำบันทึกหรือรายงาน ตามมาตรา ๘๐ ต้องระวางโทษจำคุกไม่เกินหนึ่งเดือน หรือปรับไม่เกินหนึ่งหมื่นบาท หรือทั้งจำทั้งปรับตามมาตรา ๑๐๖
๒. ผู้ควบคุมระบบบำบัดน้ำเสียหรือผู้รับจ้างให้บริการบำบัดน้ำเสียผู้ใดทำบันทึกหรือรายงาน โดยแสดงข้อความอันเป็นเท็จ ต้องระวางโทษจำคุกไม่เกินหนึ่งปี หรือปรับไม่เกินหนึ่งแสนบาท หรือทั้งจำทั้งปรับตามมาตรา ๑๐๗

แบบ ทส. ๑

แบบบันทึกรายละเอียดของสถิติและข้อมูลซึ่งแสดงผลการทำงานของระบบ
บำบัดน้ำเสียของแหล่งกำเนิดมลพิษ

แหล่งกำเนิดมลพิษ ตั้งอยู่ที่ 33/219 หมู่ 2 ซอย รามวงส์วาม 23 ถนน รามวงส์วาม
ตำบล บางเขน อำเภอ เมืองนนทบุรี จังหวัด นนทบุรี โทรศัพท์ 02-5809868 โทรสาร 02-
5809868 มี นิติบุคคลชาวต่างชาติ กอนโดมิเนียม อาคารดี เป็นเจ้าของหรือผู้ครอบครอง
แหล่งกำเนิดมลพิษประกอบกิจการประเภท..... ที่พักอาศัย..... ใบอนุญาตเลขที่.....
มี)..... ออกให้โดย..... สำนักงานที่ดินจังหวัดนนทบุรี..... หมคอาญ.....

ซึ่งมีแผนผังแสดงการทำงานของระบบบำบัดน้ำเสีย ดังนี้

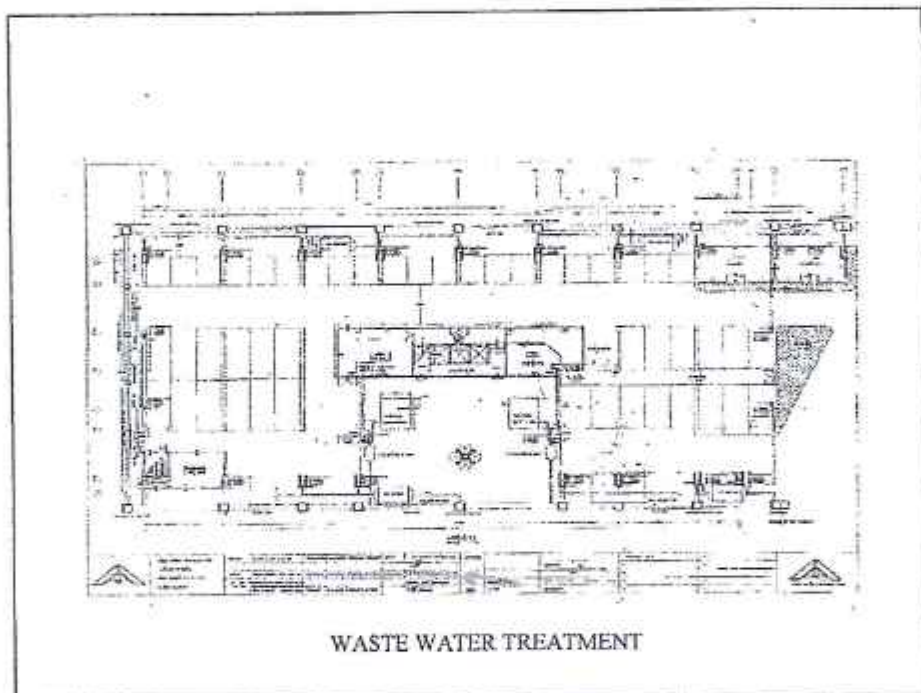

ได้จัดเก็บสถิติและข้อมูลแสดงผลการทำงานของระบบบำบัดน้ำเสียปรากฏตามตาราง ดังนี้

ကမ္ဘာ့အလင်း

[illegible]

- หมายเหตุ ๑. ให้กรอกสถิติและข้อมูลเฉพาะในกรณีที่มีสถิติและข้อมูลนั้นๆ ในแต่ละวัน
๒. ในกรณีระบบน้ำบาดาลเสียที่มีการติดตั้งเครื่องตรวจวัดคุณภาพน้ำทั้งแบบอัตโนมัติให้แบบให้แบบผลการตรวจวัดคุณภาพน้ำทั้งทุกวันแยกตามพารามิเตอร์ที่ตรวจวัดและทำการทำการสรุปผลเป็นสถิติและข้อมูลรายเดือน

ขอรับรองว่าการบรรจุสถิติและข้อมูลตามตารางข้างต้นถูกต้องทุกประการ

.....เจ้าของหรือผู้ครอบครองแหล่งกำเนิดมลพิษ
(.....)

.....ผู้ควบคุมระบบน้ำบาดาลเสีย
(.....)

ใบอนุญาตเลขที่ หมดอายุ
ออกให้โดย

.....ผู้รับจ้างให้บริการน้ำบาดาลเสีย
(.....)

ใบอนุญาตเลขที่ หมดอายุ
ออกให้โดย

รายงานสรุปผลการทำงานของระบบบำบัดน้ำเสีย

ชื่อแหล่งกำเนิดมลพิษ : นิติบุคคลอาคารชุดเอกสิน คอนโดมิเนียม อาคารดี

แหล่งกำเนิดมลพิษ ตั้งอยู่เลขที่ : 33/219

หมู่ที่ :

ซอย :

ถนน :

แขวง/ตำบล : ท่าทราย

เขต/ตำบล : เมืองนนทบุรี

จังหวัด : นนทบุรี

โทรศัพท์ : 02580-9868

โทรสาร :

มี : เป็นเจ้าของหรือผู้ครอบครองแหล่งกำเนิดมลพิษ

ประกอบกิจการประเภท : อาคารชุด

ประเภทย่อย : < ประเภทย่อยกิจการ >

สังกัด : < สังกัด >

ใบอนุญาตเลขที่ (ถ้ามี) : 1/2551

ออกให้โดย : สำนักงานที่ดินจังหวัดนนทบุรี

หมดอายุ : วว/คต/ปปปป

ในการนี้ ขอรายงานสรุปผลการทำงานของระบบบำบัดน้ำเสีย ของแหล่งกำเนิดมลพิษสำหรับ เดือน มีนาคม พ.ศ. 2568
ตามที่ได้กำหนดในมาตรา 80 แห่งพระราชบัญญัติส่งเสริมและรักษาคุณภาพสิ่งแวดล้อมแห่งชาติ พ.ศ. 2535 ในฐานะ

ลงชื่อ นาย ธนกฤต กล้าแข็ง เจ้าของหรือผู้ครอบครองแหล่งกำเนิดมลพิษ

ลงชื่อ _____ ผู้ควบคุมระบบบำบัดน้ำเสีย

ใบอนุญาตเลขที่ _____ หมดอายุ _____

ออกให้โดย _____

ลงชื่อ _____ ผู้รับจ้างให้บริการบำบัดน้ำเสีย

ใบอนุญาตเลขที่ _____ หมดอายุ _____

ออกให้โดย _____

2. ข้อมูลเกี่ยวกับระบบน้ำเสีย และแหล่งรองรับน้ำทิ้ง

(1) ประเภท / ชนิดของระบบบำบัดน้ำเสีย

ความสามารถในการบำบัดน้ำเสีย

(2) การทำงานของระบบบำบัดน้ำเสีย

☒ แบบต่อเนื่อง 24 ชั่วโมง/วัน

☐ แบบไม่ต่อเนื่อง (ระบุ)

(3) อุปกรณ์และเครื่องมือที่ใช้ในระบบบำบัดน้ำเสีย

☒ เครื่องสูบน้ำ

☒ ระบบเติมอากาศ

☐ เครื่องกวน/ผสมน้ำเสีย

☐ เครื่องกวน/ผสมสารเคมี

☐ เครื่องสูบละกอน

☐ อื่นๆ

☐ อื่นๆ

☐ อื่นๆ

(4) แหล่งรองรับน้ำทิ้ง (ระบุ) รางระบายของถนนทปฐรี

(5) วิธีจัดการตะกอนที่เกิดขึ้นจากระบบบำบัดน้ำเสียและวิธีการกำจัด จัดจ้างบริษัทภายนอก

3. สรุปผลการทำงานของระบบบำบัดน้ำเสียเป็นรายเดือน

- (1) ปริมาณการใช้ไฟฟ้าของระบบบำบัดน้ำเสีย (หน่วย) 270.000 หน่วย
- (2) ปริมาณน้ำใช้ในทุกกิจกรรมของแหล่งกำเนิดมลพิษ (ลบ.ม.) 635.000 ลบ.ม.
- (3) ปริมาณน้ำเสียที่เข้าระบบบำบัดน้ำเสีย (ลบ.ม.) 485.000 ลบ.ม.
- (4) การระบายน้ำทิ้งจากระบบบำบัดน้ำเสีย
- [X] ระบายทุกวัน
- [] ระบายบางวัน (ระบุจำนวนวันที่ระบาย) วัน
- [] ไม่ระบายเลย
- (5) ปริมาณสารเคมี หรือสารสกัดชีวภาพที่ใช้ ปริมาณ หน่วย
1. 0.000 กิโลกรัม
- (6) การทำงานของระบบบำบัดน้ำเสีย
- ระบบบำบัดน้ำเสีย [X] ปกติ [] ผิดปกติ
- เครื่องสูบน้ำ [X] ปกติ [] ผิดปกติ
- ระบบเติมอากาศ [X] ปกติ [] ผิดปกติ
- (7) ปริมาณตะกอนส่วนเกินที่เกิดขึ้นจากระบบบำบัดน้ำเสียที่นำไปกำจัด 0.00 กิโลกรัม
- (8) ปัญหา อุปสรรค และแนวทางแก้ไข

- คำเตือน ๑. เจ้าของหรือผู้ครอบครองแหล่งกำเนิดมลพิษ ผู้ควบคุมระบบบำบัดน้ำเสีย หรือผู้รับจ้าง ให้บริการบำบัดน้ำเสียผู้ใดไม่จัดเก็บสถิติ ข้อมูล หรือไม่ทำบันทึกหรือรายงาน ตามมาตรา ๘๐ ต้องระวางโทษจำคุกไม่เกินหนึ่งเดือน หรือปรับไม่เกินหนึ่งหมื่นบาท หรือทั้งจำทั้งปรับตามมาตรา ๑๐๖
๒. ผู้ควบคุมระบบบำบัดน้ำเสียหรือผู้รับจ้างให้บริการบำบัดน้ำเสียผู้ใดทำบันทึกหรือรายงาน โดยแสดงข้อความอันเป็นเท็จ ต้องระวางโทษจำคุกไม่เกินหนึ่งปี หรือปรับไม่เกินหนึ่งแสนบาท หรือทั้งจำทั้งปรับตามมาตรา ๑๐๗

แบบ ทส. ๑

แบบบันทึกรายละเอียดของสถิติและข้อมูลซึ่งแสดงผลการทำงานจากระบบ
บำบัดน้ำเสียของแหล่งกำเนิดมลพิษ

แหล่งกำเนิดมลพิษ คือเลขที่ 33/219 หมู่ 2 ซอย งามวงศ์วาน 23 ถนน งามวงศ์วาน
ตำบล บางเขน อำเภอ เมืองนนทบุรี จังหวัด นนทบุรี โทรศัพท์ 02-5809868 โทรสาร 02-
5809868 มี นิติบุคคลชวาวชุตเสกสิน คอนโดมิเนียม อาคาร 2 เป็นเจ้าของเรือผู้ครอบครอง
แหล่งกำเนิดมลพิษประกอบกิจการประเภท.....ที่.....ใบอนุญาตเลขที่.....
มี).....ออกให้โดย.....สำนักงานที่ดินจังหวัดนนทบุรี.....หมู่.....

ซึ่งมีแผนผังแสดงการทำงานจากระบบบำบัดน้ำเสีย ดังนี้

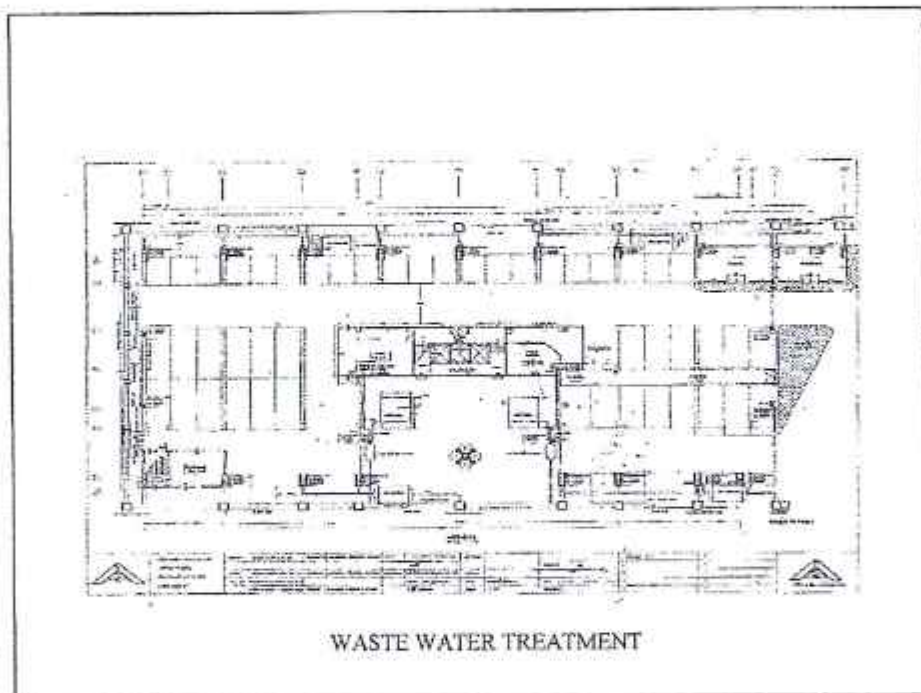

ให้จัดเก็บสถิติและข้อมูลแสดงผลการทำงานจากระบบบำบัดน้ำเสียปรากฏตามตาราง ดังนี้

[illegible]

- หมายเหตุ ๑. ให้กรอกสถิติและข้อมูลเฉพาะในกรณีที่มีสถิติและข้อมูลนั้นๆ ในแต่ละวัน
๒. ในกรณีระบบบำบัดน้ำเสียที่มีการติดตั้งเครื่องตรวจวัดคุณภาพน้ำทิ้งแบบอัตโนมัติให้แบบ
ให้แบบผลการตรวจวัดคุณภาพน้ำทิ้งทุกวันแยกตามพารามิเตอร์ที่ตรวจวัดและทำการ
ทำการสรุปผลเป็นสถิติและข้อมูลรายเดือน

ขอรับรองว่าการบรรจุสถิติและข้อมูลตามตารางข้างต้นถูกต้องทุกประการ

..... เจ้าของหรือผู้ครอบครองแหล่งกำเนิดมลพิษ
(.....)

..... ผู้ควบคุมระบบบำบัดน้ำเสีย
(.....)

ใบอนุญาตเลขที่ หมดฮาญ
ออกให้โดย

..... ผู้รับจ้างให้บริการบำบัดน้ำเสีย
(.....)

ใบอนุญาตเลขที่ หมดฮาญ
ออกให้โดย

รายงานสรุปผลการทำงานของระบบบำบัดน้ำเสีย

ชื่อแหล่งกำเนิดมลพิษ : นิติบุคคลอาคารชุดเอกสิน คอนโดมิเนียม อาคารดี

แหล่งกำเนิดมลพิษ ตั้งอยู่เลขที่ : 33/219

หมู่ที่ :

ซอย :

ถนน :

แขวง/ตำบล : ท่าทราย

เขต/ตำบล : เมืองนนทบุรี

จังหวัด : นนทบุรี

โทรศัพท์ : 02580-9868

โทรสาร :

มี : เป็นเจ้าของหรือผู้ครอบครองแหล่งกำเนิดมลพิษ

ประกอบกิจการประเภท : อาคารชุด

ประเภทย่อย : < ประเภทย่อยกิจการ >

สังกัด : < สังกัด >

ใบอนุญาตเลขที่ (ถ้ามี) : 1/2551

ออกให้โดย : สำนักงานที่ดินจังหวัดนนทบุรี

หมดอายุ : วว/ตต/ปปปป

ในการนี้ ขอรายงานสรุปผลการทำงานของระบบบำบัดน้ำเสีย ของแหล่งกำเนิดมลพิษสำหรับ เดือน เมษายน พ.ศ. 2568
ตามที่ได้กำหนดในมาตรา 80 แห่งพระราชบัญญัติส่งเสริมและรักษาคุณภาพสิ่งแวดล้อมแห่งชาติ พ.ศ. 2535 ในฐานะ

ลงชื่อ นาย ธนกฤต กล้าแข็ง เจ้าของหรือผู้ครอบครองแหล่งกำเนิดมลพิษ

ลงชื่อ _____ ผู้ควบคุมระบบบำบัดน้ำเสีย

ใบอนุญาตเลขที่ _____ หมดอายุ _____

ออกให้โดย _____

ลงชื่อ _____ ผู้รับจ้างให้บริการบำบัดน้ำเสีย

ใบอนุญาตเลขที่ _____ หมดอายุ _____

ออกให้โดย _____

2. ข้อมูลเกี่ยวกับระบบน้ำเสีย และแหล่งรองรับน้ำทิ้ง

(1) ประเภท / ชนิดของระบบบำบัดน้ำเสีย

ความสามารถในการบำบัดน้ำเสีย

(2) การทำงานของระบบบำบัดน้ำเสีย

[X] แบบต่อเนื่อง 24 ชั่วโมง/วัน

[] แบบไม่ต่อเนื่อง (ระบุ)

(3) อุปกรณ์และเครื่องมือที่ใช้ในระบบบำบัดน้ำเสีย

[X] เครื่องสูบน้ำ

[X] ระบบเติมอากาศ

[] เครื่องกวน/ผสมน้ำเสีย

[] เครื่องกวน/ผสมสารเคมี

[] เครื่องสูบลมตะกอน

[] อื่นๆ

[] อื่นๆ

[] อื่นๆ

(4) แหล่งรองรับน้ำทิ้ง (ระบุ) รางระบายของถนนหน้าประตู

(5) วิธีจัดการตะกอนที่เกิดขึ้นจากระบบบำบัดน้ำเสียและวิธีการกำจัด จัดจ้างบริษัทภายนอก

3. สรุปผลการทำงานของระบบบำบัดน้ำเสียเป็นรายเดือน

- (1) ปริมาณการใช้ไฟฟ้าของระบบบำบัดน้ำเสีย (หน่วย) 270.000 หน่วย
- (2) ปริมาณน้ำใช้ในทุกกิจกรรมของแหล่งกำเนิดมลพิษ (ลบ.ม.) 648.000 ลบ.ม.
- (3) ปริมาณน้ำเสียที่เข้าระบบบำบัดน้ำเสีย (ลบ.ม.) 498.000 ลบ.ม.
- (4) การระบายน้ำทิ้งจากระบบบำบัดน้ำเสีย
- | | | |
|-------|------------------------------------|-----|
| [X] | ระบายทุกวัน | - |
| [] | ระบายบางวัน (ระบุจำนวนวันที่ระบาย) | วัน |
| [] | ไม่ระบายเลย | |

(5) ปริมาณสารเคมี หรือสารสกัดชีวภาพที่ใช้

1.-	ปริมาณ หน่วย
	0.000 กิโลกรัม

(6) การทำงานของระบบบำบัดน้ำเสีย

- | | | |
|------------------|------------|-------------|
| ระบบบำบัดน้ำเสีย | [X] ปกติ | [] ผิดปกติ |
| เครื่องสูบน้ำ | [X] ปกติ | [] ผิดปกติ |
| ระบบเติมอากาศ | [X] ปกติ | [] ผิดปกติ |

(7) ปริมาณตะกอนส่วนเกินที่เกิดขึ้นจากระบบบำบัดน้ำเสียที่นำไปกำจัด 0.00 กิโลกรัม

(8) ปัญหา อุปสรรค และแนวทางแก้ไข

คำเตือน ๑. เจ้าของหรือผู้ครอบครองแหล่งกำเนิดมลพิษ ผู้ควบคุมระบบบำบัดน้ำเสีย หรือผู้รับจ้างให้บริการบำบัดน้ำเสียผู้ใดไม่จัดเก็บสถิติ ข้อมูล หรือไม่ทำบันทึกหรือรายงานตามมาตรา ๘๐ ต้องระวางโทษจำคุกไม่เกินหนึ่งเดือน หรือปรับไม่เกินหนึ่งหมื่นบาท หรือทั้งจำทั้งปรับตามมาตรา ๑๐๖

๒. ผู้ควบคุมระบบบำบัดน้ำเสียหรือผู้รับจ้างให้บริการบำบัดน้ำเสียผู้ใดทำบันทึกหรือรายงานโดยแสดงข้อความอันเป็นเท็จ ต้องระวางโทษจำคุกไม่เกินหนึ่งปี หรือปรับไม่เกินหนึ่งแสนบาท หรือทั้งจำทั้งปรับตามมาตรา ๑๐๗

แบบ ทส. ๑

แบบบันทึกรายละเอียดของสถิติและข้อมูลซึ่งแสดงผลการทำงานของระบบ
บำบัดน้ำเสียของแหล่งกำเนิดมลพิษ

แหล่งกำเนิดมลพิษ ตั้งอยู่เลขที่ 33/219 หมู่ 2 ซอย รามวงส์วาน 23 ถนน รามวงส์วาน
ตำบล บางเขน อำเภอ เมืองนนทบุรี จังหวัด นนทบุรี โทรศัพท์ 02-5809868 โทรสาร 02-
5809868 มี นิติบุคคลจรรยาสุทธเขสิน กอนโดมเนียม อวาลดี เป็นเจ้าของหรือผู้ครอบครอง
แหล่งกำเนิดมลพิษประกอบกิจการประเภท..... ที่ักอาศัย..... ใบอนุญาตเลขที่ดำ
มี)..... ออกให้โดย..... สำนักงานที่ดินจังหวัดนนทบุรี.....

ซึ่งมีแผนผังแสดงการทำงานของระบบบำบัดน้ำเสีย ดังนี้

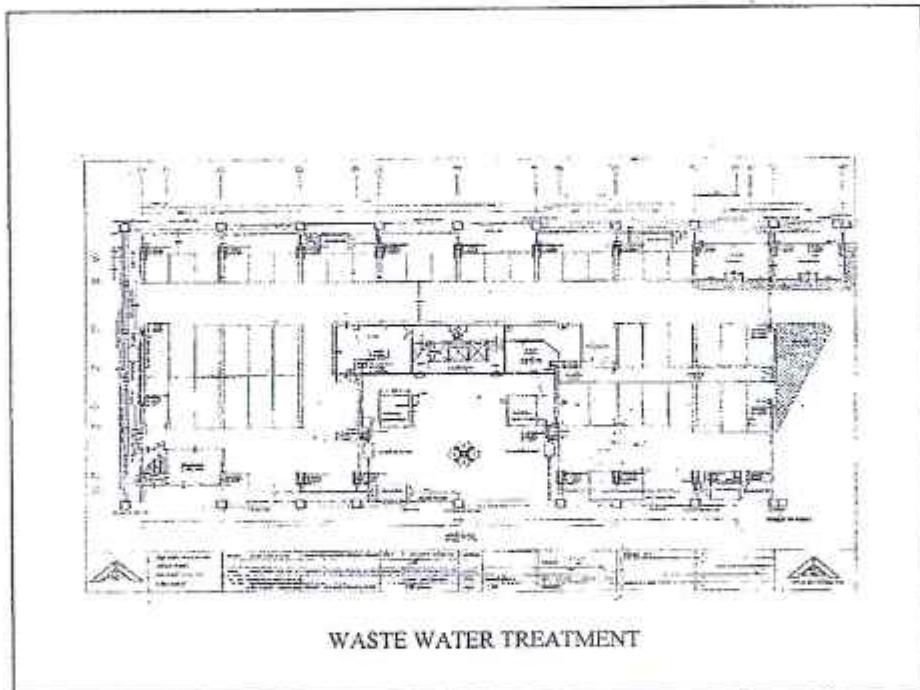

ได้จัดเก็บสถิติและข้อมูลแสดงผลการทำงานของระบบบำบัดน้ำเสียปรากฏตามตาราง ดังนี้

๕. วัตถุประสงค์ของมูลนิธิ

สถิติและข้อมูลที่เป็นจากแหล่งกำเนิดมลพิษ														
การรายงานข้อมูลระบบบำบัดน้ำเสีย														
วัน เดือน ปี	ปริมาณ การปล่อยน้ำ จากระบบ บำบัด น้ำเสีย (หน่วย)	ปริมาณ น้ำใช้ ในทุก กิจกรรม ของ แหล่งกำเนิด มลพิษ (ลบ.ม.)	ปริมาณ น้ำเสียที่ เข้า ระบบ บำบัดน้ำ (ลบ.ม.)	การระบาย น้ำจาก ระบบบำบัด น้ำเสีย (ระบายใน ระบบ)	ปริมาณ ของเสีย หรือสาร อันตราย ที่เกิดขึ้น หรือพบ ในน้ำเสีย (กก./วัน)	ระบบ	เครื่องสูบน้ำ	เครื่องสูบน้ำ	เครื่องสูบน้ำ	เครื่องสูบน้ำ	เครื่องสูบน้ำ	ปริมาณ	ปัญหา อุปสรรคและ แนวทางแก้ไข	ข้อสังเกต
						บำบัดน้ำ เสีย (ปกติ/ ผิดปกติ)	(ปกติ/ ผิดปกติ)	อาคาร (ปกติ/ ผิดปกติ)	ผสมน้ำเสีย (ปกติ/ ผิดปกติ)	ผสมน้ำ สารเคมี (ปกติ/ ผิดปกติ)	ตะกอน (ปกติ/ ผิดปกติ)	อื่นๆ (ปกติ/ ผิดปกติ)		
1-05-66	9	22	17	ระบาย	-	ปกติ	-	ปกติ	-	-	-	-	-	ขุย
2-05-66	9	22	17	ระบาย	-	ปกติ	-	ปกติ	-	-	-	-	-	ขุย
3-05-66	9	21	16	ระบาย	-	ปกติ	-	ปกติ	-	-	-	-	-	ขุย
4-05-66	9	22	17	ระบาย	-	ปกติ	-	ปกติ	-	-	-	-	-	ขุย
5-05-66	9	24	19	ระบาย	-	ปกติ	-	ปกติ	-	-	-	-	-	ขุย
6-05-66	9	22	17	ระบาย	-	ปกติ	-	ปกติ	-	-	-	-	-	ขุย
7-05-66	9	22	17	ระบาย	-	ปกติ	-	ปกติ	-	-	-	-	-	ขุย
8-05-66	9	21	16	ระบาย	-	ปกติ	-	ปกติ	-	-	-	-	-	ขุย
9-05-66	9	20	15	ระบาย	-	ปกติ	-	ปกติ	-	-	-	-	-	ขุย
10-05-66	9	22	17	ระบาย	-	ปกติ	-	ปกติ	-	-	-	-	-	ขุย
11-05-66	9	21	16	ระบาย	-	ปกติ	-	ปกติ	-	-	-	-	-	ขุย
12-05-66	9	23	18	ระบาย	-	ปกติ	-	ปกติ	-	-	-	-	-	ขุย
13-05-66	9	23	18	ระบาย	-	ปกติ	-	ปกติ	-	-	-	-	-	ขุย
14-05-66	9	21	16	ระบาย	-	ปกติ	-	ปกติ	-	-	-	-	-	ขุย
15-05-66	9	25	20	ระบาย	-	ปกติ	-	ปกติ	-	-	-	-	-	ขุย
16-05-66	9	21	16	ระบาย	-	ปกติ	-	ปกติ	-	-	-	-	-	ขุย
17-05-66	9	23	18	ระบาย	-	ปกติ	-	ปกติ	-	-	-	-	-	ขุย
18-05-66	9	21	16	ระบาย	-	ปกติ	-	ปกติ	-	-	-	-	-	ขุย
19-05-66	9	21	16	ระบาย	-	ปกติ	-	ปกติ	-	-	-	-	-	ขุย
20-05-66	9	21	16	ระบาย	-	ปกติ	-	ปกติ	-	-	-	-	-	ขุย
21-05-66	9	25	20	ระบาย	-	ปกติ	-	ปกติ	-	-	-	-	-	ขุย
22-05-66	9	23	18	ระบาย	-	ปกติ	-	ปกติ	-	-	-	-	-	ขุย
23-05-66	9	20	15	ระบาย	-	ปกติ	-	ปกติ	-	-	-	-	-	ขุย
24-05-66	9	22	17	ระบาย	-	ปกติ	-	ปกติ	-	-	-	-	-	ขุย
25-05-66	9	23	18	ระบาย	-	ปกติ	-	ปกติ	-	-	-	-	-	ขุย
26-05-66	9	21	16	ระบาย	-	ปกติ	-	ปกติ	-	-	-	-	-	ขุย
27-05-66	9	23	18	ระบาย	-	ปกติ	-	ปกติ	-	-	-	-	-	ขุย
28-05-66	9	21	16	ระบาย	-	ปกติ	-	ปกติ	-	-	-	-	-	ขุย
29-05-66	9	25	20	ระบาย	-	ปกติ	-	ปกติ	-	-	-	-	-	ขุย
30-05-66	9	23	18	ระบาย	-	ปกติ	-	ปกติ	-	-	-	-	-	ขุย
31-05-66	9	23	18	ระบาย	-	ปกติ	-	ปกติ	-	-	-	-	-	ขุย
รวม	279	687	532											ขุย

- หมายเหตุ ๑. ให้กรอกสถิติและข้อมูลเฉพาะในกรณีที่มีสถิติและข้อมูลนั้นๆ ในแต่ละวัน
๒. ในกรณีระบบบำบัดน้ำเสียที่มีการติดตั้งเครื่องตรวจวัดคุณภาพน้ำทั้งแบบอัตโนมัติให้แบบ
ให้แบบผลการตรวจวัดคุณภาพน้ำทั้งทุกวันแยกตามพารามิเตอร์ที่ตรวจวัดและทำการ
ทำการสรุปผลเป็นสถิติและข้อมูลรายเดือน

ขอรับรองว่าการบรรจุสถิติและข้อมูลตามตารางข้างต้นถูกต้องทุกประการ

..... เจ้าของหรือผู้ครอบครองแหล่งกำเนิดมลพิษ
(.....)

..... ผู้ควบคุมระบบบำบัดน้ำเสีย
(.....)

ใบอนุญาตเลขที่ หมคอาญ
ออกให้โดย

..... ผู้รับจ้างให้บริการบำบัดน้ำเสีย
(.....)

ใบอนุญาตเลขที่ หมคอาญ
ออกให้โดย

แบบ ทส. ๑

แบบบันทึกการขอซื้อของสต็อกและข้อมูลซึ่งแสดงผลการทำงานของระบบ
บำบัดน้ำเสียของแหล่งกำเนิดมลพิษ *

แหล่งกำเนิดมลพิษ ตั้งอยู่เลขที่ 33/219 หมู่ 2 ซอย งามวงศ์วาน 23 ถนน งามวงศ์วาน ตำบล บางเขน อำเภอ เมืองนนทบุรี จังหวัด นนทบุรี โทรศัพท์ 02-5809868 โทรสาร 02-5809868 มี สิทธิบุคคลอาคารชุดเลขที่ 808 โฉนดที่ดิน 244/25 เป็นเจ้าของหรือผู้ครอบครอง แหล่งกำเนิดมลพิษประกอบกิจการประเภท.....ที่.....ใบอนุญาตเลขที่.....มี.....ออกให้โดย.....สำนักงานที่ดินจังหวัดนนทบุรี.....หมดอายุ.....

ซึ่งมีแผนผังแสดงการทำงานของระบบบำบัดน้ำเสีย ดังนี้

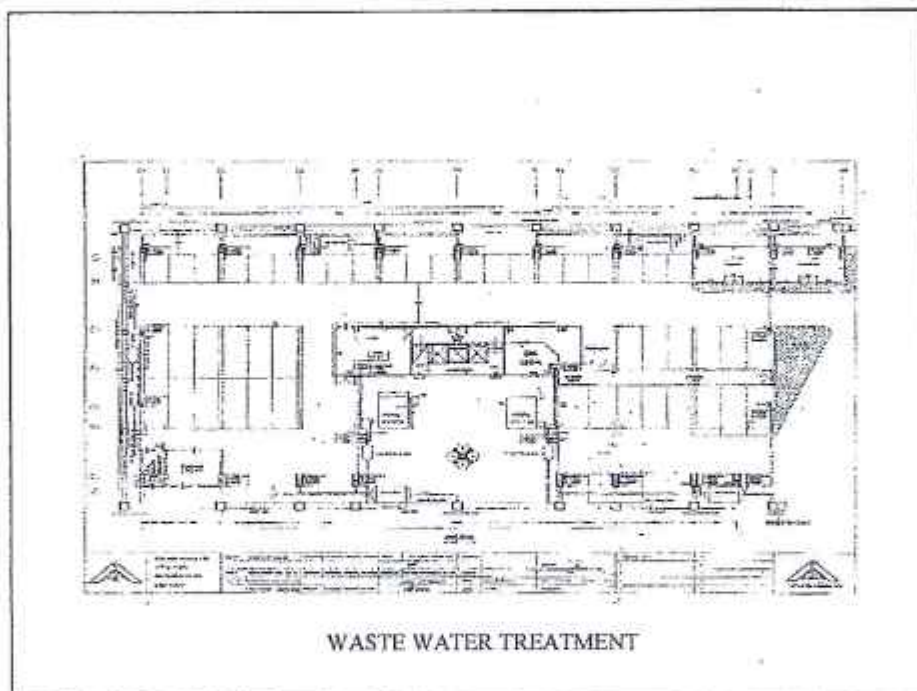

ได้จัดเก็บสถิติและข้อมูลแสดงผลการดำเนินงานของระบบปศุสัตว์น้ำเลี้ยงปรากฏตามตาราง ดังนี้

การดำเนินงานของระบบบำบัดน้ำเสีย

วัน เดือน ปี	ปริมาณการใส่ไฟฟ้าของระบบบำบัดน้ำเสีย (หน่วย)	ปริมาณน้ำใช้บำบัดน้ำเสียของโรงบำบัดน้ำเสีย (ลบ.ม.)	ปริมาณน้ำเสียที่เข้าระบบบำบัดน้ำเสีย (ลบ.ม.)	การระบายน้ำทิ้งจากระบบบำบัดน้ำเสีย (ระบาย/ไม่ระบาย)	ปริมาณสารเคมีหรือสารสกัดจากพืชที่ใช้หรือปริมาณสัตว์หรือพืช (โลกรัม)	การดำเนินงานของระบบบำบัดน้ำเสีย							ปริมาณตะกอนดินจากถังตกตะกอน (ลบ.ม.)	ปริมาณน้ำเสียที่นำไปใช้รดน้ำต้นไม้	ปริมาณน้ำเสียที่นำไปใช้รดน้ำต้นไม้	ปริมาณน้ำเสียที่นำไปใช้รดน้ำต้นไม้
						ระบบบำบัดน้ำเสีย (ปกติ)	เครื่องสูบน้ำ (ปกติ/ผิดปกติ)	เครื่องเติมอากาศ (ปกติ)	เครื่องกรองน้ำ (ปกติ/ผิดปกติ)	เครื่องกรองน้ำ (ปกติ/ผิดปกติ)	ถังตกตะกอน (ปกติ/ผิดปกติ)	ถังตกตะกอน (ปกติ/ผิดปกติ)	ถังตกตะกอน (ปกติ/ผิดปกติ)	ถังตกตะกอน (ปกติ/ผิดปกติ)	ถังตกตะกอน (ปกติ/ผิดปกติ)	ถังตกตะกอน (ปกติ/ผิดปกติ)
1-06-68	9	26	21	ระบาย	-	ปกติ	-	ปกติ	-	-	-	-	-	-	-	อุทัย
2-06-68	9	25	20	ระบาย	-	ปกติ	-	ปกติ	-	-	-	-	-	-	-	อุทัย
3-06-68	9	26	21	ระบาย	-	ปกติ	-	ปกติ	-	-	-	-	-	-	-	อุทัย
4-06-68	9	22	17	ระบาย	-	ปกติ	-	ปกติ	-	-	-	-	-	-	-	อุทัย
5-06-68	9	24	19	ระบาย	-	ปกติ	-	ปกติ	-	-	-	-	-	-	-	อุทัย
6-06-68	9	23	18	ระบาย	-	ปกติ	-	ปกติ	-	-	-	-	-	-	-	อุทัย
7-06-68	9	24	19	ระบาย	-	ปกติ	-	ปกติ	-	-	-	-	-	-	-	อุทัย
8-06-68	9	24	19	ระบาย	-	ปกติ	-	ปกติ	-	-	-	-	-	-	-	อุทัย
9-06-68	9	23	18	ระบาย	-	ปกติ	-	ปกติ	-	-	-	-	-	-	-	อุทัย
10-06-68	9	25	20	ระบาย	-	ปกติ	-	ปกติ	-	-	-	-	-	-	-	อุทัย
11-06-68	9	23	18	ระบาย	-	ปกติ	-	ปกติ	-	-	-	-	-	-	-	อุทัย
12-06-68	9	23	18	ระบาย	-	ปกติ	-	ปกติ	-	-	-	-	-	-	-	อุทัย
13-06-68	9	23	18	ระบาย	-	ปกติ	-	ปกติ	-	-	-	-	-	-	-	อุทัย
14-06-68	9	22	17	ระบาย	-	ปกติ	-	ปกติ	-	-	-	-	-	-	-	อุทัย
15-06-68	9	28	23	ระบาย	-	ปกติ	-	ปกติ	-	-	-	-	-	-	-	อุทัย
16-06-68	9	21	16	ระบาย	-	ปกติ	-	ปกติ	-	-	-	-	-	-	-	อุทัย
17-06-68	9	23	18	ระบาย	-	ปกติ	-	ปกติ	-	-	-	-	-	-	-	อุทัย
18-06-68	9	25	20	ระบาย	-	ปกติ	-	ปกติ	-	-	-	-	-	-	-	อุทัย
19-06-68	9	25	20	ระบาย	-	ปกติ	-	ปกติ	-	-	-	-	-	-	-	อุทัย
20-06-68	9	22	17	ระบาย	-	ปกติ	-	ปกติ	-	-	-	-	-	-	-	อุทัย
21-06-68	9	22	17	ระบาย	-	ปกติ	-	ปกติ	-	-	-	-	-	-	-	อุทัย
22-06-68	9	23	18	ระบาย	-	ปกติ	-	ปกติ	-	-	-	-	-	-	-	อุทัย
23-06-68	9	27	22	ระบาย	-	ปกติ	-	ปกติ	-	-	-	-	-	-	-	อุทัย
24-06-68	9	22	17	ระบาย	-	ปกติ	-	ปกติ	-	-	-	-	-	-	-	อุทัย
25-06-68	9	24	19	ระบาย	-	ปกติ	-	ปกติ	-	-	-	-	-	-	-	อุทัย
26-06-68	9	23	18	ระบาย	-	ปกติ	-	ปกติ	-	-	-	-	-	-	-	อุทัย
27-06-68	9	25	20	ระบาย	-	ปกติ	-	ปกติ	-	-	-	-	-	-	-	อุทัย
28-06-68	9	25	20	ระบาย	-	ปกติ	-	ปกติ	-	-	-	-	-	-	-	อุทัย
29-06-68	9	22	17	ระบาย	-	ปกติ	-	ปกติ	-	-	-	-	-	-	-	อุทัย
30-06-68	9	22	17	ระบาย	-	ปกติ	-	ปกติ	-	-	-	-	-	-	-	อุทัย
รวม	270	712	562													

ลงชื่อผู้ปฏิบัติงาน

- หมายเหตุ ๑. ให้กรอกสถิติและข้อมูลเฉพาะในกรณีที่มีสถิติและข้อมูลนั้นๆ ในแต่ละวัน
๒. ในกรณีระบบบำบัดน้ำเสียที่มีการติดตั้งเครื่องตรวจวัดคุณภาพน้ำทั้งแบบอัตโนมัติให้แนบ
 ให้แนบผลการตรวจวัดคุณภาพน้ำทั้งทุกวันแยกตามพารามิเตอร์ที่ตรวจวัดและทำการ
 ทำการสรุปผลเป็นสถิติและข้อมูลรายเดือน

ขอรับรองว่าการบรรจุสถิติและข้อมูลตามตารางข้างต้นถูกต้องทุกประการ

..... เจ้าของหรือผู้ครอบครองแหล่งกำเนิดมลพิษ
 (.....)

..... ผู้ควบคุมระบบบำบัดน้ำเสีย
 (.....)

ใบอนุญาตเลขที่ หมดอายุ
 ออกให้โดย

..... ผู้รับจ้างให้บริการบำบัดน้ำเสีย
 (.....)

ใบอนุญาตเลขที่ หมดอายุ
 ออกให้โดย

รายงานสรุปผลการทำงานของระบบบำบัดน้ำเสีย

ชื่อแหล่งกำเนิดมลพิษ : นิติบุคคลอาคารชุดเอกสิน คอนโดมิเนียม อาคารดี

แหล่งกำเนิดมลพิษ ตั้งอยู่เลขที่ : 33/219

หมู่ที่ :

ซอย :

ถนน :

แขวง/ตำบล : ท่าทราย

เขต/ตำบล : เมืองนนทบุรี

จังหวัด : นนทบุรี

โทรศัพท์ : 02580-9868

โทรสาร :

มี : เป็นเจ้าของหรือผู้ครอบครองแหล่งกำเนิดมลพิษ

ประกอบกิจการประเภท : อาคารชุด

ประเภทย่อย : < ประเภทย่อยกิจการ >

สังกัด : < สังกัด >

ใบอนุญาตเลขที่ (ถ้ามี) : 1/2551

ออกให้โดย : สำนักงานที่ดินจังหวัดนนทบุรี

หมดอายุ : วว/ตด/ปปปป

ในการนี้ ขอรายงานสรุปผลการทำงานของระบบบำบัดน้ำเสีย ของแหล่งกำเนิดมลพิษสำหรับ เดือน มิถุนายน พ.ศ. 2568
ตามที่กำหนดในมาตรา 80 แห่งพระราชบัญญัติส่งเสริมและรักษาคุณภาพสิ่งแวดล้อมแห่งชาติ พ.ศ. 2535 ในฐานะ

ลงชื่อ นาย ธนกฤต กล้าแข็ง เจ้าของหรือผู้ครอบครองแหล่งกำเนิดมลพิษ

ลงชื่อ _____ ผู้ควบคุมระบบบำบัดน้ำเสีย

ใบอนุญาตเลขที่ _____ หมดอายุ _____

ออกให้โดย _____

ลงชื่อ _____ ผู้รับจ้างให้บริการบำบัดน้ำเสีย

ใบอนุญาตเลขที่ _____ หมดอายุ _____

ออกให้โดย _____

2. ข้อมูลเกี่ยวกับระบบน้ำเสีย และแหล่งรองรับน้ำทิ้ง

(1) ประเภท / ชนิดของระบบบำบัดน้ำเสีย

ความสามารถในการบำบัดน้ำเสีย

(2) การทำงานของระบบบำบัดน้ำเสีย

☒ แบบต่อเนื่อง 24 ชั่วโมง/วัน

☐ แบบไม่ต่อเนื่อง (ระบุ)

(3) อุปกรณ์และเครื่องมือที่ใช้ในระบบบำบัดน้ำเสีย

☒ เครื่องสูบน้ำ

☒ ระบบเติมอากาศ

☐ เครื่องกวน/ผสมน้ำเสีย

☐ เครื่องกวน/ผสมสารเคมี

☐ เครื่องสูบละออง

☐ อื่นๆ

☐ อื่นๆ

☐ อื่นๆ

(4) แหล่งรองรับน้ำทิ้ง (ระบุ) รางระบายของบนทพรี

(5) วิธีจัดการตะกอนที่เกิดขึ้นจากระบบบำบัดน้ำเสียและวิธีการกำจัด จัดจ้างบริษัทภายนอก

3. สรุปผลการทำงานของระบบบำบัดน้ำเสียเป็นรายเดือน

(1) ปริมาณการใช้ไฟฟ้าของระบบบำบัดน้ำเสีย (หน่วย) 270.000 หน่วย

(2) ปริมาณน้ำใช้ในทุกกิจกรรมของแหล่งกำเนิดมลพิษ (ลบ.ม.) 712.000 ลบ.ม.

(3) ปริมาณน้ำเสียที่เข้าระบบบำบัดน้ำเสีย (ลบ.ม.) 562.000 ลบ.ม.

(4) การระบายน้ำทิ้งจากระบบบำบัดน้ำเสีย

<input checked="" type="checkbox"/> [X]	ระบายทุกวัน	
<input type="checkbox"/> []	ระบายบางวัน (ระบุจำนวนวันที่ระบาย)	วัน
<input type="checkbox"/> []	ไม่ระบายเลย	

(5) ปริมาณสารเคมี หรือสารสกัดชีวภาพที่ใช้

1.	ปริมาณ หน่วย
	0.000 กิโลกรัม

(6) การทำงานของระบบบำบัดน้ำเสีย

ระบบบำบัดน้ำเสีย ☒ [X] ปกติ ☐ [] ผิดปกติ

เครื่องสูบน้ำ ☒ [X] ปกติ ☐ [] ผิดปกติ

ระบบเติมอากาศ ☒ [X] ปกติ ☐ [] ผิดปกติ

(7) ปริมาณตะกอนส่วนเกินที่เกิดขึ้นจากระบบบำบัดน้ำเสียที่นำไปกำจัด 0.00 กิโลกรัม

(8) ปัญหา อุปสรรค และแนวทางแก้ไข

คำเตือน ๑. เจ้าของหรือผู้ครอบครองแหล่งกำเนิดมลพิษ ผู้ควบคุมระบบบำบัดน้ำเสีย หรือผู้รับจ้างให้บริการบำบัดน้ำเสียผู้ใดไม่จัดเก็บสถิติ ข้อมูล หรือไม่ทำบันทึกหรือรายงานตามมาตรา ๘๐ ต้องระวางโทษจำคุกไม่เกินหนึ่งเดือน หรือปรับไม่เกินหนึ่งหมื่นบาท หรือทั้งจำทั้งปรับตามมาตรา ๘๐๖

๒. ผู้ควบคุมระบบบำบัดน้ำเสียหรือผู้รับจ้างให้บริการบำบัดน้ำเสียผู้ใดทำบันทึกหรือรายงานโดยแสดงข้อความอันเป็นเท็จ ต้องระวางโทษจำคุกไม่เกินหนึ่งปี หรือปรับไม่เกินหนึ่งแสนบาท หรือทั้งจำทั้งปรับตามมาตรา ๘๐๗

ภาคผนวก 2

เอกสารตรวจเช็คระบบป้องกันอัคคีภัยและเตือนภัย

ใบตรวจเช็คและบำรุงรักษา Emergency Light

Division	Villecon - ENG
Code	ENG M-04
Date	01-Jan-68



Emergency Light Monthly Checklist

แบบฟอร์มการตรวจสอบไฟแสงสว่างฉุกเฉินประจำเดือน

Sheet No. / แผ่นที่ 1

Month (เดือน) / Year (ปี) 01/68

Building / อาคาร AKD / เอกสิน คอนโด ตึก ที

Floor ชั้น	Location สถานที่	Battery Record / บันทึกแบตเตอรี่					Operation of Control System		Condition of Light Bulbs		Discharge Hours
		DC Voltage	DC Amperes	Serial Number	Capacity	Date					จำนวนชั่วโมงที่ จ่ายไฟ
		แรงดันไฟฟ้า กระแสตรง (Volt)	กระแสไฟฟ้า กระแสตรง (Amp)	เลขเครื่อง (เลข)	ขนาด (V / Ah)	วันที่ ติดตั้ง (ปี)	อื่นๆ	ผลการ ทดสอบ	หลอด โคม	หลอด ชนิด / ขนาด Halogen	
		(1)	(2)	(3)	(4)	(5)	(6)	(7)	(8)	(9)	(10)
1	ทางเดินหน้าห้องนิติ	4 V.	5Ah	1	5	2019	✓	✓	✓	2 x 6 Watt	✓
2	บันไดหนีไฟหน้า	4 V.	5Ah	30	5	2019	✓	✓	✓	2 x 6 Watt	✓
2	ทางเดินโซน VIP	12 V.	7Ah	12064	5	2008	✓	✓	✓	2 x 20 Watt	✓
2	ทางเดินแยก VIP	4 V.	5Ah	4	5	2019	✓	✓	✓	2 x 6 Watt	✓
2	หน้าลิฟท์	4 V.	5Ah	3	5	2019	✓	✓	✓	2 x 6 Watt	✓
2	บันไดหนีไฟหลัง	4 V.	5Ah	32	5	2019	✓	✓	✓	2 x 6 Watt	✓
2	ทางเดิน 2 แยกนอก	4 V.	5Ah	5	5	2019	✓	✓	✓	2 x 6 Watt	✓
2	ทางเดิน 2 แยกใน	12 V.	7Ah	12048	5	2008	✓	✓	✓	2 x 20 Watt	✓
2	ทางเดินหลังลิฟท์	4 V.	5Ah	2	5	2019	✓	✓	✓	2 x 6 Watt	✓
3	บันไดหนีไฟหน้า	4 V.	5Ah	31	5	2019	✓	✓	✓	2 x 6 Watt	✓
3	ทางเดินโซน VIP	4 V.	5Ah	7	5	2019	✓	✓	✓	2 x 6 Watt	✓
3	ทางเดินแยก VIP	4 V.	5Ah	8	5	2019	✓	✓	✓	2 x 6 Watt	✓
3	หน้าลิฟท์	12 V.	7Ah	12096	5	2008	✓	✓	✓	2 x 20 Watt	✓
3	บันไดหนีไฟหลัง	4 V.	5Ah	33	5	2019	✓	✓	✓	2 x 6 Watt	✓
3	ทางเดิน 2 แยกนอก	12 V.	7Ah	12055	5	2008	✓	✓	✓	2 x 20 Watt	✓
3	ทางเดิน 2 แยกใน	4 V.	5Ah	9	5	2019	✓	✓	✓	2 x 6 Watt	✓
3	ทางเดินหลังลิฟท์	4 V.	5Ah	6	5	2019	✓	✓	✓	2 x 6 Watt	✓
4	บันไดหนีไฟหน้า	4 V.	5Ah	34	5	2019	✓	✓	✓	2 x 6 Watt	✓
4	ทางเดินโซน VIP	4 V.	5Ah	12	5	2019	✓	✓	✓	2 x 6 Watt	✓
4	ทางเดินแยก VIP	4 V.	5Ah	11	5	2019	✓	✓	✓	2 x 6 Watt	✓
4	หน้าลิฟท์	12 V.	7Ah	12021	5	2008	✓	✓	✓	2 x 20 Watt	✓
4	บันไดหนีไฟหลัง	4 V.	5Ah	36	5	2019	✓	✓	✓	2 x 6 Watt	✓
4	ทางเดิน 2 แยกนอก	4 V.	5Ah	13	5	2019	✓	✓	✓	2 x 6 Watt	✓
4	ทางเดิน 2 แยกใน	12 V.	7Ah	12032	5	2008	✓	✓	✓	2 x 20 Watt	✓
4	ทางเดินหลังลิฟท์	4 V.	5Ah	10	5	2019	✓	✓	✓	2 x 6 Watt	✓
5	บันไดหนีไฟหน้า	4 V.	5Ah	35	5	2019	✓	✓	✓	2 x 6 Watt	✓

Suggestion / ข้อเสนอแนะ

Recorded by / จัดบันทึกโดย

Checked by / ตรวจสอบโดย

Verified by / ทวนสอบโดย

Signature/ลายเซ็น (Tech./ช่าง)

Signature/ลายเซ็น (Tech.Sup./หัวหน้างาน)

Signature/ลายเซ็น (BML/ผู้จัดการอาคาร)

0.100 100.000

0.100 100.000

Date/วันที่ 31/1/68

Date/วันที่ 31/1/68

Date/วันที่

Time/เวลา

Time/เวลา

Time/เวลา

(*) Please Mark N/A if not applicable / กรุณาใส่ N/A ถ้าไม่มีข้อมูล

(**) Item / รายการที่ (3), (7), (8) Please Mark / กรุณาทำเครื่องหมาย ✓ Normal / ปกติ × Abnormal / ไม่ปกติ

(***) Item / รายการที่ (1), (2), (4), (5), (6), (9), (10) Please Specify Detail Data / กรุณาระบุรายละเอียดของข้อมูล

Division	Villecon - ENG
Code	ENG M-04
Date	01-Jan-68



Emergency Light Monthly Checklist

แบบฟอร์มการตรวจสอบไฟแสงสว่างฉุกเฉินประจำเดือน

Sheet No. / หน้าที่ 2

Month (เดือน) / Year (ปี) 01/68

Building / อาคาร AKD / เอกสิน คอนโด ตึก ดี

Floor ชั้น	Location สถานที่	Battery Record / บันทึกข้อมูลแบตเตอรี่					Operation of Control System		Condition of Light Bulbs		Discharge Hours จำนวนชั่วโมงที่ จำไฟ	
		DC Voltage แรงดันไฟฟ้า กระแสตรง	DC Amperes กระแสไฟฟ้า กระแสตรง	Serial Number	Capacity ขนาด	Date Install	สภาพชุดควบคุม		สภาพชุดหลอดไฟ			
		(Volt)	(Amp)	เลขที่ 04	(V / Ah)	วันที่ ติดตั้ง	อื่นๆ	ผลการ ทดสอบ	จุดตรวจ โคม	หลอด ชนิด / ขนาด Halogen		
		(1)	(2)	(3)	(4)	(5)	(6)	(7)	(8)	(9)	(10)	
5	ทางเดิน โขน VIP	4 V.	5Ah	14	5	2019	/	/	/	2 x 6 Watt	/	
5	ทางเดินแยก VIP	12 V.	7Ah	12045	5	2008	/	/	/	2 x 20 Watt	/	
5	หน้าลิฟท์	12 V.	7Ah	12041	5	2008	/	/	/	2 x 20 Watt	/	
5	บันไดหนีไฟห้อง	4 V.	5Ah	37	5	2019	/	/	/	2 x 6 Watt	/	
5	ทางเดิน 2 แยกนอก	4 V.	5Ah	15	5	2019	/	/	/	2 x 6 Watt	/	
5	ทางเดิน 2 แยกใน	12 V.	7Ah	12028	5	2008	/	/	/	2 x 20 Watt	/	
5	ทางเดินหลังลิฟท์	12 V.	7Ah	12023	5	2008	/	/	/	2 x 20 Watt	/	
6	บันไดหนีไฟหน้า	4 V.	5Ah	38	5	2019	/	/	/	2 x 6 Watt	/	
6	ทางเดิน โขน VIP	4 V.	5Ah	20	5	2019	/	/	/	2 x 6 Watt	/	
6	ทางเดินแยก VIP	4 V.	5Ah	19	5	2019	/	/	/	2 x 6 Watt	/	
6	หน้าลิฟท์	4 V.	5Ah	18	5	2019	/	/	/	2 x 6 Watt	/	
6	บันไดหนีไฟห้อง	12 V.	7Ah	12018	5	2008	/	/	/	2 x 20 Watt	/	
6	ทางเดิน 2 แยกนอก	12 V.	7Ah	12029	5	2008	/	/	/	2 x 20 Watt	/	
6	ทางเดิน 2 แยกใน	4 V.	5Ah	17	5	2019	/	/	/	2 x 6 Watt	/	
6	ทางเดินหลังลิฟท์	4 V.	5Ah	16	5	2019	/	/	/	2 x 6 Watt	/	
7	บันไดหนีไฟหน้า	4 V.	5Ah	39	5	2019	/	/	/	2 x 6 Watt	/	
7	ทางเดิน โขน VIP	4 V.	5Ah	22	5	2019	/	/	/	2 x 6 Watt	/	
7	ทางเดินแยก VIP	4 V.	5Ah	21	5	2019	/	/	/	2 x 6 Watt	/	
7	หน้าลิฟท์	12 V.	7Ah	12039	5	2008	/	/	/	2 x 20 Watt	/	
7	บันไดหนีไฟห้อง	12 V.	7Ah	12011	5	2008	/	/	/	2 x 20 Watt	/	
7	ทางเดิน 2 แยกนอก	4 V.	5Ah	23	5	2019	/	/	/	2 x 6 Watt	/	
7	ทางเดิน 2 แยกใน	12 V.	7Ah	12053	5	2008	/	/	/	2 x 20 Watt	/	
7	ทางเดินหลังลิฟท์	12 V.	7Ah	12009	5	2008	/	/	/	2 x 20 Watt	/	
8	บันไดหนีไฟหน้า	4 V.	5Ah	40	5	2019	/	/	/	2 x 6 Watt	/	
8	ทางเดิน โขน VIP	4 V.	5Ah	29	5	2019	/	/	/	2 x 6 Watt	/	
8	ทางเดินแยก VIP	12 V.	7Ah	28	5	2008	/	/	/	2 x 20 Watt	/	

Suggestion / ข้อเสนอแนะ

Recorded by / จัดบันทึกโดย

Checked by / ตรวจสอบโดย

Verified by / ทวนสอบโดย

Signature/ลายเซ็น (Tech./ช่าง)

Signature/ลายเซ็น (Tech.Sup./หัวหน้าช่าง)

Signature/ลายเซ็น (RM./ผู้จัดการอาคาร)

Date/วันที่ 31/1/68

Date/วันที่ 31/1/68

Date/วันที่

Time/เวลา

Time/เวลา

Time/เวลา

(*) Please Mark N/A if not applicable / กรุณาใส่ N/A ถ้าไม่มีข้อมูล

(**) Item / รายการที่ (3), (7), (8) Please Mark / กรุณาทำเครื่องหมาย ✓ Normal / ปกติ ✗ Abnormal / ไม่ปกติ

(***) Item / รายการที่ (1), (2), (4), (5), (6), (9), (10) Please Specify Detail Data / กรุณาระบุรายละเอียดของข้อมูล

Division	Villecon - ENG
Code	ENG M-04
Date	01-Feb-68



Emergency Light Monthly Checklist

แบบฟอร์มการตรวจสอบไฟแสงสว่างฉุกเฉินประจำเดือน

Sheet No. / แผ่นที่ 1

Month (เดือน) / Year (ปี) 02/68

Building / อาคาร AKD / เอกสิน คอนโด ตึก คี

Floor ชั้น	Location สถานที่	Battery Record / บันทึกค่าแบตเตอรี่					Operation of Control System		Condition of Light Bulbs		Discharge Hours
		DC Voltage แรงดันไฟฟ้ากระแสตรง	DC Amperes กระแสไฟฟ้ากระแสตรง	Serial Number เลขที่ 04	Capacity ขนาก (V / Ah)	Date Install วันที่ ติดตั้ง	สถานะชุดควบคุม		สภาพหลอดไฟ		จำนวนชั่วโมงที่ ใช้งาน
		(Volt) (1)	(Amp) (2)	(3)	(4)	(5)	อื่นๆ (6)	มอเตอร์ หลอดชน (7)	หลอด โคม (8)	หลอด Halogen / ขนาก (9)	ชั่วโมง (10)
1	ทางเดินหน้าโถงนิติ	4 V.	5Ah	1	5	2019	/	/	/	2 x 6 Watt	/
2	บันไดหนีไฟหน้า	4 V.	5Ah	30	5	2019	/	/	/	2 x 6 Watt	/
2	ทางเดินโซน VIP	12 V.	7Ah	12064	5	2008	/	/	/	2 x 20 Watt	/
2	ทางเดินแยก VIP	4 V.	5Ah	4	5	2019	/	/	/	2 x 6 Watt	/
3	บันไดลิฟท์	4 V.	5Ah	3	5	2019	/	/	/	2 x 6 Watt	/
2	บันไดหนีไฟหลัง	4 V.	5Ah	32	5	2019	/	/	/	2 x 6 Watt	/
2	ทางเดิน 2 แยกนอก	4 V.	5Ah	5	5	2019	/	/	/	2 x 6 Watt	/
2	ทางเดิน 2 แยกใน	12 V.	7Ah	12048	5	2008	/	/	/	2 x 20 Watt	/
3	ทางเดินหลังลิฟท์	4 V.	5Ah	2	5	2019	/	/	/	2 x 6 Watt	/
3	บันไดหนีไฟหน้า	4 V.	5Ah	31	5	2019	/	/	/	2 x 6 Watt	/
3	ทางเดินโซน VIP	4 V.	5Ah	7	5	2019	/	/	/	2 x 6 Watt	/
3	ทางเดินแยก VIP	4 V.	5Ah	8	5	2019	/	/	/	2 x 6 Watt	/
3	บันไดลิฟท์	12 V.	7Ah	12086	5	2008	/	/	/	2 x 20 Watt	/
3	บันไดหนีไฟหลัง	4 V.	5Ah	33	5	2019	/	/	/	2 x 6 Watt	/
3	ทางเดิน 2 แยกนอก	12 V.	7Ah	12055	5	2008	/	/	/	2 x 20 Watt	/
3	ทางเดิน 2 แยกใน	4 V.	5Ah	9	5	2019	/	/	/	2 x 6 Watt	/
3	ทางเดินหลังลิฟท์	4 V.	5Ah	6	5	2019	/	/	/	2 x 6 Watt	/
4	บันไดหนีไฟหน้า	4 V.	5Ah	34	5	2019	/	/	/	2 x 6 Watt	/
4	ทางเดินโซน VIP	4 V.	5Ah	12	5	2019	/	/	/	2 x 6 Watt	/
4	ทางเดินแยก VIP	4 V.	5Ah	11	5	2019	/	/	/	2 x 6 Watt	/
4	บันไดลิฟท์	12 V.	7Ah	12021	5	2008	/	/	/	2 x 20 Watt	/
4	บันไดหนีไฟหลัง	4 V.	5Ah	36	5	2019	/	/	/	2 x 6 Watt	/
4	ทางเดิน 2 แยกนอก	4 V.	5Ah	13	5	2019	/	/	/	2 x 6 Watt	/
4	ทางเดิน 2 แยกใน	12 V.	7Ah	12032	5	2008	/	/	/	2 x 20 Watt	/
4	ทางเดินหลังลิฟท์	4 V.	5Ah	10	5	2019	/	/	/	2 x 6 Watt	/
5	บันไดหนีไฟหน้า	4 V.	5Ah	35	5	2019	/	/	/	2 x 6 Watt	/

Suggestion / ข้อเสนอแนะ

Recorded by / จัดบันทึกโดย

Signature/ลายเซ็น(Tech./ช่าง)

0 พิก มานะ นวน ๒๕๖๔

Date/วันที่ ๒๕/๒/๖๘

Time/เวลา

Checked by / ตรวจสอบโดย

Signature/ลายเซ็น(Tech.Sup./หัวหน้าช่าง)

0 พิก มานะ นวน ๒๕๖๔

Date/วันที่ ๒๕/๒/๖๘

Time/เวลา

Verified by / ทวนสอบโดย

Signature/ลายเซ็น(BML/ผู้จัดการอาคาร)

Date/วันที่

Time/เวลา

(*) Please Mark N/A if not applicable / กรุณาใส่ N/A ถ้าไม่มีข้อมูล

(**) Item / รายการที่ (3) , (7) , (8) Please Mark / กรุณาทำเครื่องหมาย ✓ Normal / ปกติ ✗ Abnormal / ไม่ปกติ

(***) Item / รายการที่ (1) , (2) , (4) , (5) , (6) , (9) , (10) Please Specify Detail Data / กรุณาระบุรายละเอียดของข้อมูล

Division	Villecon - ENG
Code	ENG M-04
Date	01-Feb-68



Emergency Light Monthly Checklist

แบบฟอร์มการตรวจสอบไฟแสงสว่างฉุกเฉินประจำเดือน

Sheet No. / แผ่นที่ 2

Month (เดือน) / Year (ปี) 02/68

Building / อาคาร AKD / เอกสิน คอนโด ตึก ดี

Floor ชั้น	Location สถานที่	Battery Record / บันทึกค่าแบตเตอรี่					Operation of Control System		Condition of Light Bulbs		Discharge Hours
		DC Voltage แรงดันไฟฟ้า กระแสตรง	DC Amperes กระแสไฟฟ้า กระแสตรง	Serial Number เลขที่	Capacity ขนาด	Date วันที่ ติดตั้ง	ผลการทดสอบ		ผลการทดสอบไฟ		จำนวนชั่วโมงที่
		(Volt) (1)	(Amp) (2)	(3)	(V / Ah) (4)	(5)	อื่นๆ (6)	ผลการทดสอบ (7)	หลอด โคม (8)	หลอด Halogen / ขนาด (9)	จ่ายไฟ (10)
5	ทางเดินโซน VIP	4 V.	5Ah	14	5	2019	/	/	/	2 x 6 Watt	/
5	ทางเดินออก VIP	12 V.	7Ah	12045	5	2008	/	/	/	2 x 20 Watt	/
5	บันไดลิฟท์	12 V.	7Ah	12041	5	2008	/	/	/	2 x 20 Watt	/
5	บันไดหนีไฟหลัง	4 V.	5Ah	37	5	2019	/	/	/	2 x 6 Watt	/
5	ทางเดิน 2 แยกนอก	4 V.	5Ah	15	5	2019	/	/	/	2 x 6 Watt	/
5	ทางเดิน 2 แยกใน	12 V.	7Ah	12028	5	2008	/	/	/	2 x 20 Watt	/
5	ทางเดินหลังลิฟท์	12 V.	7Ah	12023	5	2008	/	/	/	2 x 20 Watt	/
6	บันไดหนีไฟหน้า	4 V.	5Ah	38	5	2019	/	/	/	2 x 6 Watt	/
6	ทางเดินโซน VIP	4 V.	5Ah	20	5	2019	/	/	/	2 x 6 Watt	/
6	ทางเดินแยก VIP	4 V.	5Ah	19	5	2019	/	/	/	2 x 6 Watt	/
6	บันไดลิฟท์	4 V.	5Ah	18	5	2019	/	/	/	2 x 6 Watt	/
6	บันไดหนีไฟหลัง	12 V.	7Ah	12018	5	2008	/	/	/	2 x 20 Watt	/
6	ทางเดิน 2 แยกนอก	12 V.	7Ah	12029	5	2008	/	/	/	2 x 20 Watt	/
6	ทางเดิน 2 แยกใน	4 V.	5Ah	17	5	2019	/	/	/	2 x 6 Watt	/
6	ทางเดินหลังลิฟท์	4 V.	5Ah	16	5	2019	/	/	/	2 x 6 Watt	/
7	บันไดหนีไฟหน้า	4 V.	5Ah	39	5	2019	/	/	/	2 x 6 Watt	/
7	ทางเดินโซน VIP	4 V.	5Ah	22	5	2019	/	/	/	2 x 6 Watt	/
7	ทางเดินแยก VIP	4 V.	5Ah	21	5	2019	/	/	/	2 x 6 Watt	/
7	บันไดลิฟท์	12 V.	7Ah	12039	5	2008	/	/	/	2 x 20 Watt	/
7	บันไดหนีไฟหลัง	12 V.	7Ah	12011	5	2008	/	/	/	2 x 20 Watt	/
7	ทางเดิน 2 แยกนอก	4 V.	5Ah	23	5	2019	/	/	/	2 x 6 Watt	/
7	ทางเดิน 2 แยกใน	12 V.	7Ah	12053	5	2008	/	/	/	2 x 20 Watt	/
7	ทางเดินหลังลิฟท์	12 V.	7Ah	12009	5	2008	/	/	/	2 x 20 Watt	/
8	บันไดหนีไฟหน้า	4 V.	5Ah	40	5	2019	/	/	/	2 x 6 Watt	/
8	ทางเดินโซน VIP	4 V.	5Ah	29	5	2019	/	/	/	2 x 6 Watt	/
8	ทางเดินแยก VIP	12 V.	7Ah	28	5	2008	/	/	/	2 x 20 Watt	/
Suggestion / ข้อเสนอแนะ											

Recorded by / จัดบันทึกโดย

Checked by / ตรวจสอบโดย

Verified by / ทวนสอบโดย

Signature/ลายเซ็น (Tech./ช่าง)

Signature/ลายเซ็น (Tech.Super./หัวหน้าช่าง)

Signature/ลายเซ็น (BM./ผู้จัดการอาคาร)

Signature/ลายเซ็น (Tech./ช่าง)

Signature/ลายเซ็น (Tech.Super./หัวหน้าช่าง)

Signature/ลายเซ็น (BM./ผู้จัดการอาคาร)

Date/วันที่ 28/2/68

Date/วันที่ 28/2/68

Date/วันที่

Time/เวลา

Time/เวลา

Time/เวลา

(*) Please Mark N/A if not applicable / กรุณาใส่ N/A ถ้าไม่มีข้อมูล

(**) Item / รายการที่ (3), (7), (8) Please Mark / กรุณาทำเครื่องหมาย ✓ Normal / ปกติ ✗ Abnormal / ไม่ปกติ

(***) Item / รายการที่ (1), (2), (4), (5), (6), (9), (10) Please Specify Detail Data / กรุณาระบุรายละเอียดของข้อมูล

Emergency Light Monthly Checklist

แบบฟอร์มการตรวจสอบไฟแสงสว่างฉุกเฉินประจำเดือน

Sheet No. / แผ่นที่ 1

Month (เดือน) / Year (ปี) 03/68

Building / อาคาร AKD / เอกสิน คอนโด ตึก ดี

Floor ชั้น	Location สถานที่	Battery Record / บันทึกค่าแบตเตอรี่					Operation of Control System		Condition of Light Bulbs		Discharge Hours จำนวนชั่วโมงที่ จ่ายไฟ
		DC Voltage แรงดันไฟฟ้า ระบบตรง (Volt)	DC Amperes กระแสไฟฟ้า กระแสตรง (Amp)	Serial Number เลขที่ ตัว	Capacity ขนาด (V / Ah)	Date วันที่ ติดตั้ง (5)	อื่นๆ (6)	ผลการ ทดสอบ (7)	หลอด โคม (8)	หลอด ชนิด / ขนาด Halogen (9)	
		(1)	(2)	(3)	(4)	(5)					
1	ทางเดินหน้าห้องนิติ	4 V.	5Ah	1	5	2019	/	/	/	2 x 6 Watt	/
2	บันไดหนีไฟหน้า	4 V.	5Ah	30	5	2019	/	/	/	2 x 6 Watt	/
2	ทางเดินโชม VIP	12 V.	7Ah	12064	5	2008	/	/	/	2 x 20 Watt	/
2	ทางเดินแยก VIP	4 V.	5Ah	4	5	2019	/	/	/	2 x 6 Watt	/
2	หน้าลิฟท์	4 V.	5Ah	3	5	2019	/	/	/	2 x 6 Watt	/
2	บันไดหนีไฟหลัง	4 V.	5Ah	32	5	2019	/	/	/	2 x 6 Watt	/
2	ทางเดิน 2 แยกนอก	4 V.	5Ah	5	5	2019	/	/	/	2 x 6 Watt	/
2	ทางเดิน 2 แยกใน	12 V.	7Ah	12048	5	2008	/	/	/	2 x 20 Watt	/
2	ทางเดินหลังลิฟท์	4 V.	5Ah	2	5	2019	/	/	/	2 x 6 Watt	/
3	บันไดหนีไฟหน้า	4 V.	5Ah	31	5	2019	/	/	/	2 x 6 Watt	/
3	ทางเดินโชม VIP	4 V.	5Ah	7	5	2019	/	/	/	2 x 6 Watt	/
3	ทางเดินแยก VIP	4 V.	5Ah	8	5	2019	/	/	/	2 x 6 Watt	/
3	หน้าลิฟท์	12 V.	7Ah	12096	5	2008	/	/	/	2 x 20 Watt	/
3	บันไดหนีไฟหลัง	4 V.	5Ah	33	5	2019	/	/	/	2 x 6 Watt	/
3	ทางเดิน 2 แยกนอก	12 V.	7Ah	12055	5	2008	/	/	/	2 x 20 Watt	/
3	ทางเดิน 2 แยกใน	4 V.	5Ah	9	5	2019	/	/	/	2 x 6 Watt	/
3	ทางเดินหลังลิฟท์	4 V.	5Ah	6	5	2019	/	/	/	2 x 6 Watt	/
4	บันไดหนีไฟหน้า	4 V.	5Ah	34	5	2019	/	/	/	2 x 6 Watt	/
4	ทางเดินโชม VIP	4 V.	5Ah	12	5	2019	/	/	/	2 x 6 Watt	/
4	ทางเดินแยก VIP	4 V.	5Ah	11	5	2019	/	/	/	2 x 6 Watt	/
4	หน้าลิฟท์	12 V.	7Ah	12021	5	2008	/	/	/	2 x 20 Watt	/
4	บันไดหนีไฟหลัง	4 V.	5Ah	36	5	2019	/	/	/	2 x 6 Watt	/
4	ทางเดิน 2 แยกนอก	4 V.	5Ah	13	5	2019	/	/	/	2 x 6 Watt	/
4	ทางเดิน 2 แยกใน	12 V.	7Ah	12032	5	2008	/	/	/	2 x 20 Watt	/
4	ทางเดินหลังลิฟท์	4 V.	5Ah	10	5	2019	/	/	/	2 x 6 Watt	/
5	บันไดหนีไฟหน้า	4 V.	5Ah	35	5	2019	/	/	/	2 x 6 Watt	/

Suppression / ข้อความเฉพาะ

Recorded by / จัดบันทึกโดย

Checked by / ตรวจสอบโดย

Verified by / ทวนสอบโดย

Signature/ลายเซ็น (Tech./ช่าง)

Signature/ลายเซ็น (Tech.Sup./หัวหน้าช่าง)

Signature/ลายเซ็น (BML/ผู้จัดการอาคาร)

ด.ช. ชัยวัฒน์

ด.ช. ชัยวัฒน์

Date/วันที่ 31/3/68

Date/วันที่ 31/3/68

Date/วันที่

Time/เวลา

Time/เวลา

Time/เวลา

(*) Please Mark N/A if not applicable / กรุณาใส่ N/A ถ้าไม่มีข้อมูล

(**) Item / รายการที่ (3), (7), (8) Please Mark / กรุณาทำเครื่องหมาย ✓ Normal / ปกติ ✗ Abnormal / ไม่ปกติ

(***) Item / รายการที่ (1), (2), (4), (5), (6), (9), (10) Please Specify Detail Data / กรุณาระบุรายละเอียดของข้อมูล

Division	Villecon - ENG
Code	ENG M-04
Date	01-Mar-68



Emergency Light Monthly Checklist

แบบฟอร์มการตรวจสอบไฟแสงสว่างฉุกเฉินประจำเดือน

Sheet No. / แผ่นที่ 2

Month (เดือน) / Year (ปี) 03/68

Building / อาคาร AKD / เอกสิน คอนโด ตึก ดี

Floor ชั้น	Location สถานที่	Battery Record / บันทึกค่าแบตเตอรี่					Operation of Control System		Condition of Light Bulbs		Discharge Hours	
		DC Voltage	DC Amperes	Serial	Capacity	Date						
		แรงดันไฟฟ้ากระแสตรง	กระแสไฟฟ้ากระแสตรง	Number	ขนาด	Install			สภาพหลอดไฟ			
		(Volt)	(Amp)	หมายเลข	(V / Ah)	วันที่ ติดตั้ง	อื่นๆ	ผลการทดสอบ	หลอดฟลูออโร	หลอด Halogen	จำนวนชั่วโมงที่จ่ายไฟ	
		(1)	(2)	(3)	(4)	(5)	(6)	(7)	(8)	(9)	(10)	
5	ทางเดินโซน VIP	4 V.	5Ah	14	5	2019	✓	✓	✓	2 x 6 Watt	✓	
5	ทางเดินแยก VIP	12 V.	7Ah	12045	5	2008	✓	✓	✓	2 x 20 Watt	✓	
5	หน้าลิฟท์	12 V.	7Ah	12041	5	2008	✓	✓	✓	2 x 20 Watt	✓	
5	บันไดหนีไฟหลัง	4 V.	5Ah	37	5	2019	✓	✓	✓	2 x 6 Watt	✓	
5	ทางเดิน 2 แยกนอก	4 V.	5Ah	15	5	2019	✓	✓	✓	2 x 6 Watt	✓	
5	ทางเดิน 2 แยกใน	12 V.	7Ah	12028	5	2008	✓	✓	✓	2 x 20 Watt	✓	
5	ทางเดินหลังลิฟท์	12 V.	7Ah	12023	5	2008	✓	✓	✓	2 x 20 Watt	✓	
6	บันไดหนีไฟหน้า	4 V.	5Ah	38	5	2019	✓	✓	✓	2 x 6 Watt	✓	
6	ทางเดินโซน VIP	4 V.	5Ah	20	5	2019	✓	✓	✓	2 x 6 Watt	✓	
6	ทางเดินแยก VIP	4 V.	5Ah	19	5	2019	✓	✓	✓	2 x 6 Watt	✓	
6	หน้าลิฟท์	4 V.	5Ah	18	5	2019	✓	✓	✓	2 x 6 Watt	✓	
6	บันไดหนีไฟหลัง	12 V.	7Ah	12018	5	2008	✓	✓	✓	2 x 20 Watt	✓	
6	ทางเดิน 2 แยกนอก	12 V.	7Ah	12029	5	2008	✓	✓	✓	2 x 20 Watt	✓	
6	ทางเดิน 2 แยกใน	4 V.	5Ah	17	5	2019	✓	✓	✓	2 x 6 Watt	✓	
6	ทางเดินหลังลิฟท์	4 V.	5Ah	16	5	2019	✓	✓	✓	2 x 6 Watt	✓	
7	บันไดหนีไฟหน้า	4 V.	5Ah	39	5	2019	✓	✓	✓	2 x 6 Watt	✓	
7	ทางเดินโซน VIP	4 V.	5Ah	22	5	2019	✓	✓	✓	2 x 6 Watt	✓	
7	ทางเดินแยก VIP	4 V.	5Ah	21	5	2019	✓	✓	✓	2 x 6 Watt	✓	
7	หน้าลิฟท์	12 V.	7Ah	12039	5	2008	✓	✓	✓	2 x 20 Watt	✓	
7	บันไดหนีไฟหลัง	12 V.	7Ah	12011	5	2008	✓	✓	✓	2 x 20 Watt	✓	
7	ทางเดิน 2 แยกนอก	4 V.	5Ah	23	5	2019	✓	✓	✓	2 x 6 Watt	✓	
7	ทางเดิน 2 แยกใน	12 V.	7Ah	12053	5	2008	✓	✓	✓	2 x 20 Watt	✓	
7	ทางเดินหลังลิฟท์	12 V.	7Ah	12009	5	2008	✓	✓	✓	2 x 20 Watt	✓	
8	บันไดหนีไฟหน้า	4 V.	5Ah	40	5	2019	✓	✓	✓	2 x 6 Watt	✓	
8	ทางเดินโซน VIP	4 V.	5Ah	29	5	2019	✓	✓	✓	2 x 6 Watt	✓	
8	ทางเดินแยก VIP	12 V.	7Ah	28	5	2008	✓	✓	✓	2 x 20 Watt	✓	

Suggestion / ข้อเสนอแนะ

Recorded by / จัดบันทึกโดย

Signature/ลายเซ็น (Tech./ช่าง)

.....

Date/วันที่ 31/3/68

Time/เวลา

Checked by / ตรวจสอบโดย

Signature/ลายเซ็น (Tech.Sup./หัวหน้าช่าง)

.....

Date/วันที่ 31/3/68

Time/เวลา

Verified by / ทวนสอบโดย

Signature/ลายเซ็น (H.M./ผู้จัดการอาคาร)

.....

Date/วันที่

Time/เวลา

(*) Please Mark N/A if not applicable / กรุณาใส่ N/A ถ้าไม่มีข้อมูล

(**) Item / รายการที่ (3), (7), (8) Please Mark / กรุณาทำเครื่องหมาย ✓ Normal / ปกติ × Abnormal / ไม่ปกติ

(***) Item / รายการที่ (1), (2), (4), (5), (6), (9), (10) Please Specify Detail Data / กรุณาระบุรายละเอียดของข้อมูล

Division	Villecon - ENG
Code	ENG M-04
Date	01-Apr-68



Emergency Light Monthly Checklist

แบบฟอร์มการตรวจสอบไฟแสงสว่างฉุกเฉินประจำเดือน

Sheet No. / แผ่นที่ 1

Month (เดือน) / Year (ปี) 04/68

Building / อาคาร AKD / เอกสิน คอนโด ตึก ดี

Floor ชั้น	Location สถานที่	Battery Record / บันทึกกระแสไฟฟ้า					Operation of Control System		Condition of Light Bulbs		Discharge Hours
		DC Voltage แรงดันไฟฟ้ากระแสตรง	DC Amperes กระแสไฟฟ้ากระแสตรง	Serial Number เลขที่เครื่อง	Capacity ขนไฟ (V / Ah)	Date วันที่ติดตั้ง	ปุ่ม	ผลการทดสอบ	ชุดดาวโคม	หลอด ชนิด / ขนาด Halogen	จำนวนชั่วโมงที่จ่ายไฟ
		(Volt)	(Amp)	(3)	(4)	(5)					
1	ทางเดินหน้าห้องนิติ	4 V.	5Ah	1	5	2019	/	/	/	2 x 6 Watt	/
2	บันไดหนีไฟหน้า	4 V.	5Ah	30	5	2019	/	/	/	2 x 6 Watt	/
2	ทางเดินโคม VIP	12 V.	7Ah	12064	5	2008	/	/	/	2 x 20 Watt	/
2	ทางเดินแยก VIP	4 V.	5Ah	4	5	2019	/	/	/	2 x 6 Watt	/
2	หน้าลิฟท์	4 V.	5Ah	3	5	2019	/	/	/	2 x 6 Watt	/
2	บันไดหนีไฟหลัง	4 V.	5Ah	32	5	2019	/	/	/	2 x 6 Watt	/
2	ทางเดิน 2 แยกนอก	4 V.	5Ah	5	5	2019	/	/	/	2 x 6 Watt	/
2	ทางเดิน 2 แยกใน	12 V.	7Ah	12048	5	2008	/	/	/	2 x 20 Watt	/
2	ทางเดินหลังลิฟท์	4 V.	5Ah	2	5	2019	/	/	/	2 x 6 Watt	/
3	บันไดหนีไฟหน้า	4 V.	5Ah	31	5	2019	/	/	/	2 x 6 Watt	/
3	ทางเดินโคม VIP	4 V.	5Ah	7	5	2019	/	/	/	2 x 6 Watt	/
3	ทางเดินแยก VIP	4 V.	5Ah	8	5	2019	/	/	/	2 x 6 Watt	/
3	หน้าลิฟท์	12 V.	7Ah	12096	5	2008	/	/	/	2 x 20 Watt	/
3	บันไดหนีไฟหลัง	4 V.	5Ah	33	5	2019	/	/	/	2 x 6 Watt	/
3	ทางเดิน 2 แยกนอก	12 V.	7Ah	12055	5	2008	/	/	/	2 x 20 Watt	/
3	ทางเดิน 2 แยกใน	4 V.	5Ah	9	5	2019	/	/	/	2 x 6 Watt	/
3	ทางเดินหลังลิฟท์	4 V.	5Ah	6	5	2019	/	/	/	2 x 6 Watt	/
4	บันไดหนีไฟหน้า	4 V.	5Ah	34	5	2019	/	/	/	2 x 6 Watt	/
4	ทางเดินโคม VIP	4 V.	5Ah	12	5	2019	/	/	/	2 x 6 Watt	/
4	ทางเดินแยก VIP	4 V.	5Ah	11	5	2019	/	/	/	2 x 6 Watt	/
4	หน้าลิฟท์	12 V.	7Ah	12021	5	2008	/	/	/	2 x 20 Watt	/
4	บันไดหนีไฟหลัง	4 V.	5Ah	36	5	2019	/	/	/	2 x 6 Watt	/
4	ทางเดิน 2 แยกนอก	4 V.	5Ah	13	5	2019	/	/	/	2 x 6 Watt	/
4	ทางเดิน 2 แยกใน	12 V.	7Ah	12032	5	2008	/	/	/	2 x 20 Watt	/
4	ทางเดินหลังลิฟท์	4 V.	5Ah	10	5	2019	/	/	/	2 x 6 Watt	/
5	บันไดหนีไฟหน้า	4 V.	5Ah	35	5	2019	/	/	/	2 x 6 Watt	/

Suggestion / ข้อเสนอแนะ

Recorded by / จัดบันทึกโดย

Signature/ลายเซ็น (Tech./ช่าง)

อภัย ห่อขยกุล
Date/วันที่ 30/4/68

Time/เวลา

Checked by / ตรวจสอบโดย

Signature/ลายเซ็น (Tech.Sup./หัวหน้าช่าง)

อภัย ห่อขยกุล
Date/วันที่ 30/4/68

Time/เวลา

Verified by / ทวนสอบโดย

Signature/ลายเซ็น (BM./ผู้จัดการอาคาร)

.....
Date/วันที่

Time/เวลา

(*) Please Mark N/A if not applicable / กรุณาใส่ N/A ถ้าไม่มีข้อมูล

(**) Item / รายการที่ (3), (7), (8) Please Mark / กรุณาทำเครื่องหมาย ✓ Normal / ปกติ ✗ Abnormal / ไม่ปกติ

(***) Item / รายการที่ (1), (2), (4), (5), (6), (9), (10) Please Specify Detail Data / กรุณาระบุรายละเอียดของข้อมูล

Division	Villecon - ENG
Code	ENG M-04
Date	01-Apr-68



Emergency Light Monthly Checklist

แบบฟอร์มการตรวจสอบไฟแสงสว่างฉุกเฉินประจำเดือน

Sheet No. / แผ่นที่ 2

Month (เดือน) / Year (ปี) 04/68

Building / อาคาร AKD / เอกสิน คอนโด ตึก คี

Floor ชั้น	Location สถานที่	Battery Record / บันทึกถ่านแบตเตอรี่					Operation of Control System		Condition of Light Bulbs		Discharge Hours จำนวนชั่วโมงที่จ่ายไฟ	
		DC Voltage แรงดันไฟฟ้ากระแสตรง	DC Amperes กระแสไฟฟ้ากระแสตรง	Serial Number เลขที่	Capacity ขนาด	Date วันที่ ติดตั้ง	สภาพชุดควบคุม		สภาพหลอดไฟ			
		(Volt)	(Amp)	เลขที่ 01	(V./Ah)		ดีด	ผลการทดสอบ	จุดตรวจโคม	หลอด Halogen / ชนิด		
		(1)	(2)	(3)	(4)	(5)	(6)	(7)	(8)	(9)	(10)	
5	ทางเดินโซน VIP	4 V.	5Ah	14	5	2019	/	/	/	2 x 6 Watt	/	
5	ทางเดินออก VIP	12 V.	7Ah	12045	5	2008	/	/	/	2 x 20 Watt	/	
5	บันไดลิฟต์	12 V.	7Ah	12041	5	2008	/	/	/	2 x 20 Watt	/	
5	บันไดหนีไฟห้อง	4 V.	5Ah	37	5	2019	/	/	/	2 x 6 Watt	/	
5	ทางเดิน 2 แยกนอก	4 V.	5Ah	15	5	2019	/	/	/	2 x 6 Watt	/	
5	ทางเดิน 2 แยกใน	12 V.	7Ah	12028	5	2008	/	/	/	2 x 20 Watt	/	
5	ทางเดินหลังลิฟต์	12 V.	7Ah	12033	5	2008	/	/	/	2 x 20 Watt	/	
6	บันไดหนีไฟหน้า	4 V.	5Ah	38	5	2019	/	/	/	2 x 6 Watt	/	
6	ทางเดินโซน VIP	4 V.	5Ah	20	5	2019	/	/	/	2 x 6 Watt	/	
6	ทางเดินออก VIP	4 V.	5Ah	19	5	2019	/	/	/	2 x 6 Watt	/	
6	บันไดลิฟต์	4 V.	5Ah	18	5	2019	/	/	/	2 x 6 Watt	/	
6	บันไดหนีไฟห้อง	12 V.	7Ah	12018	5	2008	/	/	/	2 x 20 Watt	/	
6	ทางเดิน 2 แยกนอก	12 V.	7Ah	12029	5	2008	/	/	/	2 x 20 Watt	/	
6	ทางเดิน 2 แยกใน	4 V.	5Ah	17	5	2019	/	/	/	2 x 6 Watt	/	
6	ทางเดินหลังลิฟต์	4 V.	5Ah	16	5	2019	/	/	/	2 x 6 Watt	/	
7	บันไดหนีไฟหน้า	4 V.	5Ah	39	5	2019	/	/	/	2 x 6 Watt	/	
7	ทางเดินโซน VIP	4 V.	5Ah	22	5	2019	/	/	/	2 x 6 Watt	/	
7	ทางเดินออก VIP	4 V.	5Ah	21	5	2019	/	/	/	2 x 6 Watt	/	
7	บันไดลิฟต์	12 V.	7Ah	12039	5	2008	/	/	/	2 x 20 Watt	/	
7	บันไดหนีไฟห้อง	12 V.	7Ah	12011	5	2008	/	/	/	2 x 20 Watt	/	
7	ทางเดิน 2 แยกนอก	4 V.	5Ah	33	5	2019	/	/	/	2 x 6 Watt	/	
7	ทางเดิน 2 แยกใน	12 V.	7Ah	12053	5	2008	/	/	/	2 x 20 Watt	/	
7	ทางเดินหลังลิฟต์	12 V.	7Ah	12009	5	2008	/	/	/	2 x 20 Watt	/	
8	บันไดหนีไฟหน้า	4 V.	5Ah	40	5	2019	/	/	/	2 x 6 Watt	/	
8	ทางเดินโซน VIP	4 V.	5Ah	29	5	2019	/	/	/	2 x 6 Watt	/	
8	ทางเดินออก VIP	12 V.	7Ah	28	5	2008	/	/	/	2 x 20 Watt	/	

Suggestion / ข้อเสนอแนะ

Recorded by / จัดบันทึกโดย

Signature/ลายเซ็น (Tech./ช่าง)

014 4101/68

Date/วันที่ 30/4/68

Time/เวลา

Checked by / ตรวจสอบโดย

Signature/ลายเซ็น (Tech.Super./หัวหน้าช่าง)

014 4101/68

Date/วันที่ 30/4/68

Time/เวลา

Verified by / ทวนสอบโดย

Signature/ลายเซ็น (B.M./ผู้จัดการอาคาร)

Date/วันที่

Time/เวลา

(*) Please Mark N/A if not applicable / กรุณาใส่ N/A ถ้าไม่มีข้อมูล

(**) Item / รายการที่ (3), (7), (8) Please Mark / กรุณาทำเครื่องหมาย ✓ Normal / ปกติ ✗ Abnormal / ไม่ปกติ

(***) Item / รายการที่ (1), (2), (4), (5), (6), (9), (10) Please Specify Detail Data / กรุณาระบุรายละเอียดของข้อมูล

Division	Villecon - ENG
Code	ENG M-04
Date	01-May-68



Emergency Light Monthly Checklist

แบบฟอร์มการตรวจสอบไฟแสงสว่างฉุกเฉินประจำเดือน

Sheet No. / แผ่นที่ 1

Month (เดือน) / Year (ปี) 05/68

Building / อาคาร AKD / เอคิน คอนโด ดีก ดี

Floor ชั้น	Location สถานที่	Battery Record / บันทึกข้อมูลแบตเตอรี่					Operation of Control System		Condition of Light Bulbs		Discharge Hours
		DC Voltage	DC Amperes	Serial Number	Capacity	Date	สภาพชุดควบคุม		สภาพหลอดไฟ		
		แรงดันไฟฟ้า ตรง (Volt)	กระแสไฟฟ้า ตรง (Amp)	เลขที่ ตัว (เลข)	ขนาด (V / Ah)	วันที่ ติดตั้ง (ปี)	ถ่าน	การ ทดสอบ	หลอด ฟลูออโร โคม	หลอด ชนิด / ขนาด Halogen	จำนวนชั่วโมงที่ จ่ายไฟ (ชั่วโมง)
(1)	(2)	(3)	(4)	(5)	(6)	(7)	(8)	(9)	(10)	(11)	(12)
1	ทางเดินหน้าห้องนิติ	4 V.	5Ah	1	5	2019	/	/	/	2 x 6 Watt	/
2	บันไดหนีไฟหน้า	4 V.	5Ah	30	5	2019	/	/	/	2 x 6 Watt	/
2	ทางเดินโซน VIP	12 V.	7Ah	12064	5	2008	/	/	/	2 x 20 Watt	/
2	ทางเดินแยก VIP	4 V.	5Ah	4	5	2019	/	/	/	2 x 6 Watt	/
2	บันไดหนีไฟ	4 V.	5Ah	3	5	2019	/	/	/	2 x 6 Watt	/
2	บันไดหนีไฟหลัง	4 V.	5Ah	32	5	2019	/	/	/	2 x 6 Watt	/
2	ทางเดิน 2 แยกนอก	4 V.	5Ah	5	5	2019	/	/	/	2 x 6 Watt	/
2	ทางเดิน 2 แยกใน	12 V.	7Ah	12048	5	2008	/	/	/	2 x 20 Watt	/
2	ทางเดินหลังอัฟต์	4 V.	5Ah	2	5	2019	/	/	/	2 x 6 Watt	/
3	บันไดหนีไฟหน้า	4 V.	5Ah	31	5	2019	/	/	/	2 x 6 Watt	/
3	ทางเดินโซน VIP	4 V.	5Ah	7	5	2019	/	/	/	2 x 6 Watt	/
3	ทางเดินแยก VIP	4 V.	5Ah	8	5	2019	/	/	/	2 x 6 Watt	/
3	บันไดหนีไฟ	12 V.	7Ah	12096	5	2008	/	/	/	2 x 20 Watt	/
3	บันไดหนีไฟหลัง	4 V.	5Ah	33	5	2019	/	/	/	2 x 6 Watt	/
3	ทางเดิน 2 แยกนอก	12 V.	7Ah	12055	5	2008	/	/	/	2 x 20 Watt	/
3	ทางเดิน 2 แยกใน	4 V.	5Ah	9	5	2019	/	/	/	2 x 6 Watt	/
3	ทางเดินหลังอัฟต์	4 V.	5Ah	6	5	2019	/	/	/	2 x 6 Watt	/
4	บันไดหนีไฟหน้า	4 V.	5Ah	34	5	2019	/	/	/	2 x 6 Watt	/
4	ทางเดินโซน VIP	4 V.	5Ah	12	5	2019	/	/	/	2 x 6 Watt	/
4	ทางเดินแยก VIP	4 V.	5Ah	11	5	2019	/	/	/	2 x 6 Watt	/
4	บันไดหนีไฟ	12 V.	7Ah	12021	5	2008	/	/	/	2 x 20 Watt	/
4	บันไดหนีไฟหลัง	4 V.	5Ah	36	5	2019	/	/	/	2 x 6 Watt	/
4	ทางเดิน 2 แยกนอก	4 V.	5Ah	13	5	2019	/	/	/	2 x 6 Watt	/
4	ทางเดิน 2 แยกใน	12 V.	7Ah	12032	5	2008	/	/	/	2 x 20 Watt	/
4	ทางเดินหลังอัฟต์	4 V.	5Ah	10	5	2019	/	/	/	2 x 6 Watt	/
5	บันไดหนีไฟหน้า	4 V.	5Ah	35	5	2019	/	/	/	2 x 6 Watt	/

Suggestion / ข้อเสนอแนะ

Recorded by / จัดบันทึกโดย

Signature/ลายเซ็น (Tech./ช่าง)

.....

Date/วันที่ 31/5/68

Time/เวลา

Checked by / ตรวจสอบโดย

Signature/ลายเซ็น (Tech.Super./หัวหน้าช่าง)

.....

Date/วันที่ 31/5/68

Time/เวลา

Verified by / ทวนสอบโดย

Signature/ลายเซ็น (B.M./ผู้จัดการอาคาร)

.....

Date/วันที่

Time/เวลา

(*) Please Mark N/A if not applicable / กรุณาใส่ N/A ถ้าไม่มีข้อมูล

(**) Item / รายการที่ (1), (7), (8) Please Mark / กรุณาทำเครื่องหมาย ✓ Normal / ปกติ ✗ Abnormal / ไม่ปกติ

(***) Item / รายการที่ (1), (2), (4), (5), (6), (9), (10) Please Specify Detail Data / กรุณาระบุรายละเอียดของข้อมูล

Division	Villecon - ENG
Code	ENG M-04
Date	01-May-68



Emergency Light Monthly Checklist

แบบฟอร์มการตรวจสอบไฟแสงสว่างฉุกเฉินประจำเดือน

Sheet No. / แผ่นที่ 2

Month (เดือน) / Year (ปี) 05/68

Building / อาคาร AKD / เอกสิน คอนโด ตึก ดี

Floor ชั้น	Location สถานที่	Battery Record / บันทึกแบตเตอรี่					Operation of Control System		Condition of Light Bulbs		Discharge Hours
		DC Voltage	DC Amperes	Serial Number	Capacity	Date	สภาพชุดควบคุม		สภาพหลอดไฟ		จำนวนชั่วโมงที่จ่ายไฟ
		แรงดันไฟฟ้ากระแสตรง (Volt)	กระแสไฟฟ้ากระแสตรง (Amp)	เลขที่ 04	จุลย (V / Ah)	วันที่ ติดตั้ง	อื่นๆ	ผลการทดสอบ	หลอดฟลูออโร โคม	หลอด Halogen	
		(1)	(2)	(3)	(4)	(5)	(6)	(7)	(8)	(9)	(10)
5	ทางเดินโซน VIP	4 V.	5Ah	14	5	2019	✓	✓	✓	2 x 6 Watt	✓
5	ทางเดินแยก VIP	12 V.	7Ah	12045	5	2008	✓	✓	✓	2 x 20 Watt	✓
5	หน้าลิฟท์	12 V.	7Ah	12041	5	2008	✓	✓	✓	2 x 20 Watt	✓
5	บันไดหนีไฟหลัง	4 V.	5Ah	37	5	2019	✓	✓	✓	2 x 6 Watt	✓
5	ทางเดิน 2 แยกนอก	4 V.	5Ah	15	5	2019	✓	✓	✓	2 x 6 Watt	✓
5	ทางเดิน 2 แยกใน	12 V.	7Ah	12028	5	2008	✓	✓	✓	2 x 20 Watt	✓
5	ทางเดินหลังลิฟท์	12 V.	7Ah	12023	5	2008	✓	✓	✓	2 x 20 Watt	✓
6	บันไดหนีไฟหน้า	4 V.	5Ah	38	5	2019	✓	✓	✓	2 x 6 Watt	✓
6	ทางเดินโซน VIP	4 V.	5Ah	20	5	2019	✓	✓	✓	2 x 6 Watt	✓
6	ทางเดินแยก VIP	4 V.	5Ah	19	5	2019	✓	✓	✓	2 x 6 Watt	✓
6	หน้าลิฟท์	4 V.	5Ah	18	5	2019	✓	✓	✓	2 x 6 Watt	✓
6	บันไดหนีไฟหลัง	12 V.	7Ah	12018	5	2008	✓	✓	✓	2 x 20 Watt	✓
6	ทางเดิน 2 แยกนอก	12 V.	7Ah	12029	5	2008	✓	✓	✓	2 x 20 Watt	✓
6	ทางเดิน 2 แยกใน	4 V.	5Ah	17	5	2019	✓	✓	✓	2 x 6 Watt	✓
6	ทางเดินหลังลิฟท์	4 V.	5Ah	16	5	2019	✓	✓	✓	2 x 6 Watt	✓
7	บันไดหนีไฟหน้า	4 V.	5Ah	39	5	2019	✓	✓	✓	2 x 6 Watt	✓
7	ทางเดินโซน VIP	4 V.	5Ah	22	5	2019	✓	✓	✓	2 x 6 Watt	✓
7	ทางเดินแยก VIP	4 V.	5Ah	21	5	2019	✓	✓	✓	2 x 6 Watt	✓
7	หน้าลิฟท์	12 V.	7Ah	12039	5	2008	✓	✓	✓	2 x 20 Watt	✓
7	บันไดหนีไฟหลัง	12 V.	7Ah	12011	5	2008	✓	✓	✓	2 x 20 Watt	✓
7	ทางเดิน 2 แยกนอก	4 V.	5Ah	23	5	2019	✓	✓	✓	2 x 6 Watt	✓
7	ทางเดิน 2 แยกใน	12 V.	7Ah	12053	5	2008	✓	✓	✓	2 x 20 Watt	✓
7	ทางเดินหลังลิฟท์	12 V.	7Ah	12009	5	2008	✓	✓	✓	2 x 20 Watt	✓
8	บันไดหนีไฟหน้า	4 V.	5Ah	40	5	2019	✓	✓	✓	2 x 6 Watt	✓
8	ทางเดินโซน VIP	4 V.	5Ah	29	5	2019	✓	✓	✓	2 x 6 Watt	✓
8	ทางเดินแยก VIP	12 V.	7Ah	28	5	2008	✓	✓	✓	2 x 20 Watt	✓

Suggestion / ข้อเสนอแนะ

Recorded by / จัดบันทึกโดย

Signature/ลายเซ็น (Tech./ช่าง)

อ.ศ. น. เชน ชุน ลัก

Date/วันที่ 30/5/68

Time/เวลา

Checked by / ตรวจสอบโดย

Signature/ลายเซ็น (Tech.Sup./หัวหน้าช่าง)

อ.อ. น. เชน ชุน ลัก

Date/วันที่ 30/5/68

Time/เวลา

Verified by / ทวนสอบโดย

Signature/ลายเซ็น (B.M./ผู้จัดการอาคาร)

Date/วันที่

Time/เวลา

(*) Please Mark N/A if not applicable / กรุณาใส่ N/A ถ้าไม่มีข้อมูล

(**) Item / รายการที่ (3), (7), (8) Please Mark / กรุณาทำเครื่องหมาย ✓ Normal / ปกติ X Abnormal / ไม่ปกติ

(***) Item / รายการที่ (1), (2), (4), (5), (6), (9), (10) Please Specify Detail Data / กรุณาระบุรายละเอียดของข้อมูล

Division	Villecon - ENG
Code	ENG M-04
Date	01-Jun-68



Emergency Light Monthly Checklist

แบบฟอร์มการตรวจสอบไฟแสงสว่างฉุกเฉินประจำเดือน

Sheet No. / แผ่นที่ 2

Month (เดือน) / Year (ปี) 06/68

Building / อาคาร AKD / เอกสิน คอนโด ตึก ดี

Floor ชั้น	Location สถานที่	Battery Record / บันทึกค่าแบตเตอรี่					Operation of Control System		Condition of Light Bulbs		Discharge Hours
		DC Voltage	DC Amperes	Serial Number	Capacity	Date	สภาพชุดควบคุม		สภาพชุดหลอดไฟ		จำนวนชั่วโมงที่จ่ายไฟ
		แรงดันไฟฟ้ากระแสตรง (Volt)	กระแสไฟฟ้ากระแสตรง (Amp)	เลขที่ของ แบตเตอรี่	ขนาด (V / Ah)	วันที่ ติดตั้ง Install	อื่นๆ (6)	ผลการทดสอบ (7)	จุดตรวจโคม (8)	หลอด ชนิด / ขนาด Halogen (9)	
(1)	(2)	(3)	(4)	(5)	(6)	(7)	(8)	(9)	(10)	(11)	(12)
5	ทางเดินโซน VIP	4 V.	5Ah	14	5	2019	/	/	/	2 x 6 Watt	/
5	ทางเดินแยก VIP	12 V.	7Ah	12045	5	2008	/	/	/	2 x 20 Watt	/
5	หน้าลิฟท์	12 V.	7Ah	12041	5	2008	/	/	/	2 x 20 Watt	/
5	บันไดหนีไฟฝั่ง	4 V.	5Ah	37	5	2019	/	/	/	2 x 6 Watt	/
5	ทางเดิน 2 แยกนอก	4 V.	5Ah	15	5	2019	/	/	/	2 x 6 Watt	/
5	ทางเดิน 2 แยกใน	12 V.	7Ah	12028	5	2008	/	/	/	2 x 20 Watt	/
5	ทางเดินหลังลิฟท์	12 V.	7Ah	12023	5	2008	/	/	/	2 x 20 Watt	/
6	บันไดหนีไฟหน้า	4 V.	5Ah	38	5	2019	/	/	/	2 x 6 Watt	/
6	ทางเดินโซน VIP	4 V.	5Ah	20	5	2019	/	/	/	2 x 6 Watt	/
6	ทางเดินแยก VIP	4 V.	5Ah	19	5	2019	/	/	/	2 x 6 Watt	/
6	หน้าลิฟท์	4 V.	5Ah	18	5	2019	/	/	/	2 x 6 Watt	/
6	บันไดหนีไฟฝั่ง	12 V.	7Ah	12018	5	2008	/	/	/	2 x 20 Watt	/
6	ทางเดิน 2 แยกนอก	12 V.	7Ah	12029	5	2008	/	/	/	2 x 20 Watt	/
6	ทางเดิน 2 แยกใน	4 V.	5Ah	17	5	2019	/	/	/	2 x 6 Watt	/
6	ทางเดินหลังลิฟท์	4 V.	5Ah	16	5	2019	/	/	/	2 x 6 Watt	/
7	บันไดหนีไฟหน้า	4 V.	5Ah	39	5	2019	/	/	/	2 x 6 Watt	/
7	ทางเดินโซน VIP	4 V.	5Ah	22	5	2019	/	/	/	2 x 6 Watt	/
7	ทางเดินแยก VIP	4 V.	5Ah	21	5	2019	/	/	/	2 x 6 Watt	/
7	หน้าลิฟท์	12 V.	7Ah	12039	5	2008	/	/	/	2 x 20 Watt	/
7	บันไดหนีไฟฝั่ง	12 V.	7Ah	12011	5	2008	/	/	/	2 x 20 Watt	/
7	ทางเดิน 2 แยกนอก	4 V.	5Ah	23	5	2019	/	/	/	2 x 6 Watt	/
7	ทางเดิน 2 แยกใน	12 V.	7Ah	12053	5	2008	/	/	/	2 x 20 Watt	/
7	ทางเดินหลังลิฟท์	12 V.	7Ah	12009	5	2008	/	/	/	2 x 20 Watt	/
8	บันไดหนีไฟหน้า	4 V.	5Ah	40	5	2019	/	/	/	2 x 6 Watt	/
8	ทางเดินโซน VIP	4 V.	5Ah	29	5	2019	/	/	/	2 x 6 Watt	/
8	ทางเดินแยก VIP	12 V.	7Ah	28	5	2008	/	/	/	2 x 20 Watt	/

Suggestion / ข้อเสนอแนะ

Recorded by / จัดบันทึกโดย

Signature/ลายเซ็น (Tech./ช่าง)

0 ก.ว. น. อ. ช. น. 68

Date/วันที่ 31/6/68

Time/เวลา

Checked by / ตรวจสอบโดย

Signature/ลายเซ็น (Tech.Sup./หัวหน้าช่าง)

0 ก.ว. น. อ. ช. น. 68

Date/วันที่ 31/6/68

Time/เวลา

Verified by / ทวนสอบโดย

Signature/ลายเซ็น (BM./ผู้จัดการอาคาร)

Date/วันที่

Time/เวลา

(*) Please Mark N/A if not applicable / กรุณาใส่ N/A ถ้าไม่มีข้อมูล

(**) Item / รายการที่ (3), (7), (8) Please Mark / กรุณาทำเครื่องหมาย ✓ Normal / ปกติ ✗ Abnormal / ไม่ปกติ

(***) Item / รายการที่ (1), (2), (4), (5), (6), (9), (10) Please Specify Detail Data / กรุณาระบุรายละเอียดของข้อมูล

ใบตรวจเช็คและบำรุงรักษา Fire Alarm

			บันทึกการตรวจเช็คห้องเครื่องจักร ระบบ Fire Alarm หน่วยงาน AKD						ENG-VCM ประจำเดือน 01/2568	
วันที่	กะเช้า (A)		เวลา	กะบ่าย (B)		เวลา	กะลึก (C)		เวลา	หมายเหตุ
	<input type="checkbox"/> ปกติ	<input type="radio"/> ผิดปกติ	ลายเซ็น	<input type="checkbox"/> ปกติ	<input type="radio"/> ผิดปกติ	ลายเซ็น	<input type="checkbox"/> ปกติ	<input type="radio"/> ผิดปกติ	ลายเซ็น	
1	<input checked="" type="checkbox"/>	<input type="radio"/>	9.00 9.15	<input type="checkbox"/>	<input type="radio"/>		<input type="checkbox"/>	<input type="radio"/>		
2	<input checked="" type="checkbox"/>	<input type="radio"/>	9.00 9.15	<input type="checkbox"/>	<input type="radio"/>		<input type="checkbox"/>	<input type="radio"/>		
3	<input checked="" type="checkbox"/>	<input type="radio"/>	9.00 9.15	<input type="checkbox"/>	<input type="radio"/>		<input type="checkbox"/>	<input type="radio"/>		
4	<input checked="" type="checkbox"/>	<input type="radio"/>	9.00 9.15	<input type="checkbox"/>	<input type="radio"/>		<input type="checkbox"/>	<input type="radio"/>		
5	<input checked="" type="checkbox"/>	<input type="radio"/>	9.00 9.15	<input type="checkbox"/>	<input type="radio"/>		<input type="checkbox"/>	<input type="radio"/>		
6	<input checked="" type="checkbox"/>	<input type="radio"/>	9.00 9.15	<input type="checkbox"/>	<input type="radio"/>		<input type="checkbox"/>	<input type="radio"/>		
7	<input checked="" type="checkbox"/>	<input type="radio"/>	9.00 9.15	<input type="checkbox"/>	<input type="radio"/>		<input type="checkbox"/>	<input type="radio"/>		
8	<input type="checkbox"/>	<input type="radio"/>		<input checked="" type="checkbox"/>	<input type="radio"/>	11.00 9.15	<input type="checkbox"/>	<input type="radio"/>		
9	<input type="checkbox"/>	<input type="radio"/>		<input checked="" type="checkbox"/>	<input type="radio"/>	11.00 9.15	<input type="checkbox"/>	<input type="radio"/>		
10	<input type="checkbox"/>	<input type="radio"/>		<input checked="" type="checkbox"/>	<input type="radio"/>	11.00 9.15	<input type="checkbox"/>	<input type="radio"/>		
11	<input type="checkbox"/>	<input type="radio"/>		<input checked="" type="checkbox"/>	<input type="radio"/>	11.00 9.15	<input type="checkbox"/>	<input type="radio"/>		
12	<input type="checkbox"/>	<input type="radio"/>		<input checked="" type="checkbox"/>	<input type="radio"/>	11.00 9.15	<input type="checkbox"/>	<input type="radio"/>		
13	<input type="checkbox"/>	<input type="radio"/>		<input checked="" type="checkbox"/>	<input type="radio"/>	11.00 9.15	<input type="checkbox"/>	<input type="radio"/>		
14	<input type="checkbox"/>	<input type="radio"/>		<input checked="" type="checkbox"/>	<input type="radio"/>	11.00 9.15	<input type="checkbox"/>	<input type="radio"/>		
15	<input checked="" type="checkbox"/>	<input type="radio"/>	9.00 9.15	<input type="checkbox"/>	<input type="radio"/>		<input type="checkbox"/>	<input type="radio"/>		
16	<input checked="" type="checkbox"/>	<input type="radio"/>	9.00 9.15	<input type="checkbox"/>	<input type="radio"/>		<input type="checkbox"/>	<input type="radio"/>		
17	<input checked="" type="checkbox"/>	<input type="radio"/>	9.00 9.15	<input type="checkbox"/>	<input type="radio"/>		<input type="checkbox"/>	<input type="radio"/>		
18	<input checked="" type="checkbox"/>	<input type="radio"/>	9.00 9.15	<input type="checkbox"/>	<input type="radio"/>		<input type="checkbox"/>	<input type="radio"/>		
19	<input checked="" type="checkbox"/>	<input type="radio"/>	9.00 9.15	<input type="checkbox"/>	<input type="radio"/>		<input type="checkbox"/>	<input type="radio"/>		
20	<input checked="" type="checkbox"/>	<input type="radio"/>	9.00 9.15	<input type="checkbox"/>	<input type="radio"/>		<input type="checkbox"/>	<input type="radio"/>		
21	<input checked="" type="checkbox"/>	<input type="radio"/>	9.00 9.15	<input type="checkbox"/>	<input type="radio"/>		<input type="checkbox"/>	<input type="radio"/>		
22	<input type="checkbox"/>	<input type="radio"/>		<input checked="" type="checkbox"/>	<input type="radio"/>	11.00 9.15	<input type="checkbox"/>	<input type="radio"/>		
23	<input type="checkbox"/>	<input type="radio"/>		<input checked="" type="checkbox"/>	<input type="radio"/>	11.00 9.15	<input type="checkbox"/>	<input type="radio"/>		
24	<input type="checkbox"/>	<input type="radio"/>		<input checked="" type="checkbox"/>	<input type="radio"/>	11.00 9.15	<input type="checkbox"/>	<input type="radio"/>		
25	<input type="checkbox"/>	<input type="radio"/>		<input checked="" type="checkbox"/>	<input type="radio"/>	11.00 9.15	<input type="checkbox"/>	<input type="radio"/>		
26	<input type="checkbox"/>	<input type="radio"/>		<input checked="" type="checkbox"/>	<input type="radio"/>	11.00 9.15	<input type="checkbox"/>	<input type="radio"/>		
27	<input type="checkbox"/>	<input type="radio"/>		<input checked="" type="checkbox"/>	<input type="radio"/>	11.00 9.15	<input type="checkbox"/>	<input type="radio"/>		
28	<input type="checkbox"/>	<input type="radio"/>		<input checked="" type="checkbox"/>	<input type="radio"/>	11.00 9.15	<input type="checkbox"/>	<input type="radio"/>		
29	<input checked="" type="checkbox"/>	<input type="radio"/>	9.00 9.15	<input type="checkbox"/>	<input type="radio"/>		<input type="checkbox"/>	<input type="radio"/>		
30	<input checked="" type="checkbox"/>	<input type="radio"/>	9.00 9.15	<input type="checkbox"/>	<input type="radio"/>		<input type="checkbox"/>	<input type="radio"/>		
31	<input checked="" type="checkbox"/>	<input type="radio"/>	9.00 9.15	<input type="checkbox"/>	<input type="radio"/>		<input type="checkbox"/>	<input type="radio"/>		

หมายเหตุ

- หากพบการทำงานระบบทำงานผิดปกติให้แก้ไขเบื้องต้น ถ้าหากเป็นกรณีที่สามารถแก้ไขได้
- หากแก้ไขแล้วระบบการทำงานยังผิดปกติอยู่ ให้แจ้งทาง หัวหน้างาน ให้ประสานงานเพื่อดำเนินการแก้ไขเร่งด่วน

		บันทึกการตรวจเช็คห้องเครื่องจักร ระบบ Fire Alarm หน่วยงาน AKD						ENG-VCM ประจำเดือน 02/2568
วันที่	กระจาย (A)	เวลา ภายนอก	กระจาย (B)	เวลา ภายใน	กระจาย (C)	เวลา ภายใน	หมายเหตุ	
1	<input checked="" type="checkbox"/> ปกติ <input type="checkbox"/> ผิดปกติ	9.00 9.15	<input type="checkbox"/> ปกติ <input type="checkbox"/> ผิดปกติ		<input type="checkbox"/> ปกติ <input type="checkbox"/> ผิดปกติ			
2	<input checked="" type="checkbox"/> ปกติ <input type="checkbox"/> ผิดปกติ	9.00 9.15	<input type="checkbox"/> ปกติ <input type="checkbox"/> ผิดปกติ		<input type="checkbox"/> ปกติ <input type="checkbox"/> ผิดปกติ			
3	<input checked="" type="checkbox"/> ปกติ <input type="checkbox"/> ผิดปกติ	9.00 9.15	<input type="checkbox"/> ปกติ <input type="checkbox"/> ผิดปกติ		<input type="checkbox"/> ปกติ <input type="checkbox"/> ผิดปกติ			
4	<input checked="" type="checkbox"/> ปกติ <input type="checkbox"/> ผิดปกติ	9.00 9.15	<input type="checkbox"/> ปกติ <input type="checkbox"/> ผิดปกติ		<input type="checkbox"/> ปกติ <input type="checkbox"/> ผิดปกติ			
5	<input checked="" type="checkbox"/> ปกติ <input type="checkbox"/> ผิดปกติ	9.00 9.15	<input type="checkbox"/> ปกติ <input type="checkbox"/> ผิดปกติ		<input type="checkbox"/> ปกติ <input type="checkbox"/> ผิดปกติ			
6	<input checked="" type="checkbox"/> ปกติ <input type="checkbox"/> ผิดปกติ	9.00 9.15	<input type="checkbox"/> ปกติ <input type="checkbox"/> ผิดปกติ		<input type="checkbox"/> ปกติ <input type="checkbox"/> ผิดปกติ			
7	<input checked="" type="checkbox"/> ปกติ <input type="checkbox"/> ผิดปกติ	9.00 9.15	<input type="checkbox"/> ปกติ <input type="checkbox"/> ผิดปกติ		<input type="checkbox"/> ปกติ <input type="checkbox"/> ผิดปกติ			
8	<input type="checkbox"/> ปกติ <input type="checkbox"/> ผิดปกติ		<input checked="" type="checkbox"/> ปกติ <input type="checkbox"/> ผิดปกติ	11.00 9.15	<input type="checkbox"/> ปกติ <input type="checkbox"/> ผิดปกติ			
9	<input type="checkbox"/> ปกติ <input type="checkbox"/> ผิดปกติ		<input checked="" type="checkbox"/> ปกติ <input type="checkbox"/> ผิดปกติ	11.00 9.15	<input type="checkbox"/> ปกติ <input type="checkbox"/> ผิดปกติ			
10	<input type="checkbox"/> ปกติ <input type="checkbox"/> ผิดปกติ		<input checked="" type="checkbox"/> ปกติ <input type="checkbox"/> ผิดปกติ	11.00 9.15	<input type="checkbox"/> ปกติ <input type="checkbox"/> ผิดปกติ			
11	<input type="checkbox"/> ปกติ <input type="checkbox"/> ผิดปกติ		<input checked="" type="checkbox"/> ปกติ <input type="checkbox"/> ผิดปกติ	11.00 9.15	<input type="checkbox"/> ปกติ <input type="checkbox"/> ผิดปกติ			
12	<input type="checkbox"/> ปกติ <input type="checkbox"/> ผิดปกติ		<input checked="" type="checkbox"/> ปกติ <input type="checkbox"/> ผิดปกติ	11.00 9.15	<input type="checkbox"/> ปกติ <input type="checkbox"/> ผิดปกติ			
13	<input type="checkbox"/> ปกติ <input type="checkbox"/> ผิดปกติ		<input checked="" type="checkbox"/> ปกติ <input type="checkbox"/> ผิดปกติ	11.00 9.15	<input type="checkbox"/> ปกติ <input type="checkbox"/> ผิดปกติ			
14	<input type="checkbox"/> ปกติ <input type="checkbox"/> ผิดปกติ		<input checked="" type="checkbox"/> ปกติ <input type="checkbox"/> ผิดปกติ	11.00 9.15	<input type="checkbox"/> ปกติ <input type="checkbox"/> ผิดปกติ			
15	<input checked="" type="checkbox"/> ปกติ <input type="checkbox"/> ผิดปกติ	9.00 9.15	<input type="checkbox"/> ปกติ <input type="checkbox"/> ผิดปกติ		<input type="checkbox"/> ปกติ <input type="checkbox"/> ผิดปกติ			
16	<input checked="" type="checkbox"/> ปกติ <input type="checkbox"/> ผิดปกติ	9.00 9.15	<input type="checkbox"/> ปกติ <input type="checkbox"/> ผิดปกติ		<input type="checkbox"/> ปกติ <input type="checkbox"/> ผิดปกติ			
17	<input checked="" type="checkbox"/> ปกติ <input type="checkbox"/> ผิดปกติ	9.00 9.15	<input type="checkbox"/> ปกติ <input type="checkbox"/> ผิดปกติ		<input type="checkbox"/> ปกติ <input type="checkbox"/> ผิดปกติ			
18	<input checked="" type="checkbox"/> ปกติ <input type="checkbox"/> ผิดปกติ	9.00 9.15	<input type="checkbox"/> ปกติ <input type="checkbox"/> ผิดปกติ		<input type="checkbox"/> ปกติ <input type="checkbox"/> ผิดปกติ			
19	<input checked="" type="checkbox"/> ปกติ <input type="checkbox"/> ผิดปกติ	9.00 9.15	<input type="checkbox"/> ปกติ <input type="checkbox"/> ผิดปกติ		<input type="checkbox"/> ปกติ <input type="checkbox"/> ผิดปกติ			
20	<input checked="" type="checkbox"/> ปกติ <input type="checkbox"/> ผิดปกติ	9.00 9.15	<input type="checkbox"/> ปกติ <input type="checkbox"/> ผิดปกติ		<input type="checkbox"/> ปกติ <input type="checkbox"/> ผิดปกติ			
21	<input checked="" type="checkbox"/> ปกติ <input type="checkbox"/> ผิดปกติ	9.00 9.15	<input type="checkbox"/> ปกติ <input type="checkbox"/> ผิดปกติ		<input type="checkbox"/> ปกติ <input type="checkbox"/> ผิดปกติ			
22	<input type="checkbox"/> ปกติ <input type="checkbox"/> ผิดปกติ		<input checked="" type="checkbox"/> ปกติ <input type="checkbox"/> ผิดปกติ	11.00 9.15	<input type="checkbox"/> ปกติ <input type="checkbox"/> ผิดปกติ			
23	<input type="checkbox"/> ปกติ <input type="checkbox"/> ผิดปกติ		<input checked="" type="checkbox"/> ปกติ <input type="checkbox"/> ผิดปกติ	11.00 9.15	<input type="checkbox"/> ปกติ <input type="checkbox"/> ผิดปกติ			
24	<input type="checkbox"/> ปกติ <input type="checkbox"/> ผิดปกติ		<input checked="" type="checkbox"/> ปกติ <input type="checkbox"/> ผิดปกติ	11.00 9.15	<input type="checkbox"/> ปกติ <input type="checkbox"/> ผิดปกติ			
25	<input type="checkbox"/> ปกติ <input type="checkbox"/> ผิดปกติ		<input checked="" type="checkbox"/> ปกติ <input type="checkbox"/> ผิดปกติ	11.00 9.15	<input type="checkbox"/> ปกติ <input type="checkbox"/> ผิดปกติ			
26	<input type="checkbox"/> ปกติ <input type="checkbox"/> ผิดปกติ		<input checked="" type="checkbox"/> ปกติ <input type="checkbox"/> ผิดปกติ	11.00 9.15	<input type="checkbox"/> ปกติ <input type="checkbox"/> ผิดปกติ			
27	<input type="checkbox"/> ปกติ <input type="checkbox"/> ผิดปกติ		<input checked="" type="checkbox"/> ปกติ <input type="checkbox"/> ผิดปกติ	11.00 9.15	<input type="checkbox"/> ปกติ <input type="checkbox"/> ผิดปกติ			
28	<input type="checkbox"/> ปกติ <input type="checkbox"/> ผิดปกติ		<input checked="" type="checkbox"/> ปกติ <input type="checkbox"/> ผิดปกติ	11.00 9.15	<input type="checkbox"/> ปกติ <input type="checkbox"/> ผิดปกติ			
29	<input type="checkbox"/> ปกติ <input type="checkbox"/> ผิดปกติ		<input type="checkbox"/> ปกติ <input type="checkbox"/> ผิดปกติ		<input type="checkbox"/> ปกติ <input type="checkbox"/> ผิดปกติ			
30	<input type="checkbox"/> ปกติ <input type="checkbox"/> ผิดปกติ		<input type="checkbox"/> ปกติ <input type="checkbox"/> ผิดปกติ		<input type="checkbox"/> ปกติ <input type="checkbox"/> ผิดปกติ			
31	<input type="checkbox"/> ปกติ <input type="checkbox"/> ผิดปกติ		<input type="checkbox"/> ปกติ <input type="checkbox"/> ผิดปกติ		<input type="checkbox"/> ปกติ <input type="checkbox"/> ผิดปกติ			

หมายเหตุ 1. หากพบการทำงานของระบบทำงานผิดปกติให้แก้ไขเบื้องต้น ถ้าหากเป็นกรณีที่สามารถแก้ไขได้
 2. หากแก้ไขแล้วระบบการทำงานยังผิดปกติอยู่ ให้แจ้งทาง หัวหน้าช่าง ให้ประสานงานเพื่อดำเนินการแก้ไขเร่งด่วน

		บันทึกการตรวจเช็คห้องเครื่องจักร ระบบ Fire Alarm						ENG-VCM
		หน่วยงาน AKD						ประจำเดือน 03/2568
วันที่	กะเช้า (A)	เวลา ลาดเช้า	กะบ่าย (B)	เวลา ลาดเย็น	กะดึก (C)	เวลา ลาดเย็น	หมายเหตุ	
1	<input checked="" type="checkbox"/> ปกติ <input type="checkbox"/> ผิดปกติ	9.00 9.15	<input type="checkbox"/> ปกติ <input type="checkbox"/> ผิดปกติ		<input type="checkbox"/> ปกติ <input type="checkbox"/> ผิดปกติ			
2	<input checked="" type="checkbox"/> ปกติ <input type="checkbox"/> ผิดปกติ	9.30 9.45	<input type="checkbox"/> ปกติ <input type="checkbox"/> ผิดปกติ		<input type="checkbox"/> ปกติ <input type="checkbox"/> ผิดปกติ			
3	<input checked="" type="checkbox"/> ปกติ <input type="checkbox"/> ผิดปกติ	9.50 9.55	<input type="checkbox"/> ปกติ <input type="checkbox"/> ผิดปกติ		<input type="checkbox"/> ปกติ <input type="checkbox"/> ผิดปกติ			
4	<input checked="" type="checkbox"/> ปกติ <input type="checkbox"/> ผิดปกติ	9.50 9.55	<input type="checkbox"/> ปกติ <input type="checkbox"/> ผิดปกติ		<input type="checkbox"/> ปกติ <input type="checkbox"/> ผิดปกติ			
5	<input checked="" type="checkbox"/> ปกติ <input type="checkbox"/> ผิดปกติ	9.50 9.55	<input type="checkbox"/> ปกติ <input type="checkbox"/> ผิดปกติ		<input type="checkbox"/> ปกติ <input type="checkbox"/> ผิดปกติ			
6	<input checked="" type="checkbox"/> ปกติ <input type="checkbox"/> ผิดปกติ	9.50 9.55	<input type="checkbox"/> ปกติ <input type="checkbox"/> ผิดปกติ		<input type="checkbox"/> ปกติ <input type="checkbox"/> ผิดปกติ			
7	<input checked="" type="checkbox"/> ปกติ <input type="checkbox"/> ผิดปกติ	9.50 9.55	<input type="checkbox"/> ปกติ <input type="checkbox"/> ผิดปกติ		<input type="checkbox"/> ปกติ <input type="checkbox"/> ผิดปกติ			
8	<input type="checkbox"/> ปกติ <input type="checkbox"/> ผิดปกติ		<input checked="" type="checkbox"/> ปกติ <input type="checkbox"/> ผิดปกติ	11.50 11.55	<input type="checkbox"/> ปกติ <input type="checkbox"/> ผิดปกติ			
9	<input type="checkbox"/> ปกติ <input type="checkbox"/> ผิดปกติ		<input checked="" type="checkbox"/> ปกติ <input type="checkbox"/> ผิดปกติ	11.50 11.55	<input type="checkbox"/> ปกติ <input type="checkbox"/> ผิดปกติ			
10	<input type="checkbox"/> ปกติ <input type="checkbox"/> ผิดปกติ		<input checked="" type="checkbox"/> ปกติ <input type="checkbox"/> ผิดปกติ	11.50 11.55	<input type="checkbox"/> ปกติ <input type="checkbox"/> ผิดปกติ			
11	<input type="checkbox"/> ปกติ <input type="checkbox"/> ผิดปกติ		<input checked="" type="checkbox"/> ปกติ <input type="checkbox"/> ผิดปกติ	11.50 11.55	<input type="checkbox"/> ปกติ <input type="checkbox"/> ผิดปกติ			
12	<input type="checkbox"/> ปกติ <input type="checkbox"/> ผิดปกติ		<input checked="" type="checkbox"/> ปกติ <input type="checkbox"/> ผิดปกติ	11.50 11.55	<input type="checkbox"/> ปกติ <input type="checkbox"/> ผิดปกติ			
13	<input type="checkbox"/> ปกติ <input type="checkbox"/> ผิดปกติ		<input checked="" type="checkbox"/> ปกติ <input type="checkbox"/> ผิดปกติ	11.50 11.55	<input type="checkbox"/> ปกติ <input type="checkbox"/> ผิดปกติ			
14	<input type="checkbox"/> ปกติ <input type="checkbox"/> ผิดปกติ		<input checked="" type="checkbox"/> ปกติ <input type="checkbox"/> ผิดปกติ	11.50 11.55	<input type="checkbox"/> ปกติ <input type="checkbox"/> ผิดปกติ			
15	<input checked="" type="checkbox"/> ปกติ <input type="checkbox"/> ผิดปกติ	9.00 9.15	<input type="checkbox"/> ปกติ <input type="checkbox"/> ผิดปกติ		<input type="checkbox"/> ปกติ <input type="checkbox"/> ผิดปกติ			
16	<input checked="" type="checkbox"/> ปกติ <input type="checkbox"/> ผิดปกติ	9.30 9.45	<input type="checkbox"/> ปกติ <input type="checkbox"/> ผิดปกติ		<input type="checkbox"/> ปกติ <input type="checkbox"/> ผิดปกติ			
17	<input checked="" type="checkbox"/> ปกติ <input type="checkbox"/> ผิดปกติ	9.50 9.55	<input type="checkbox"/> ปกติ <input type="checkbox"/> ผิดปกติ		<input type="checkbox"/> ปกติ <input type="checkbox"/> ผิดปกติ			
18	<input checked="" type="checkbox"/> ปกติ <input type="checkbox"/> ผิดปกติ	9.50 9.55	<input type="checkbox"/> ปกติ <input type="checkbox"/> ผิดปกติ		<input type="checkbox"/> ปกติ <input type="checkbox"/> ผิดปกติ			
19	<input checked="" type="checkbox"/> ปกติ <input type="checkbox"/> ผิดปกติ	9.50 9.55	<input type="checkbox"/> ปกติ <input type="checkbox"/> ผิดปกติ		<input type="checkbox"/> ปกติ <input type="checkbox"/> ผิดปกติ			
20	<input checked="" type="checkbox"/> ปกติ <input type="checkbox"/> ผิดปกติ	9.50 9.55	<input type="checkbox"/> ปกติ <input type="checkbox"/> ผิดปกติ		<input type="checkbox"/> ปกติ <input type="checkbox"/> ผิดปกติ			
21	<input checked="" type="checkbox"/> ปกติ <input type="checkbox"/> ผิดปกติ	9.50 9.55	<input type="checkbox"/> ปกติ <input type="checkbox"/> ผิดปกติ		<input type="checkbox"/> ปกติ <input type="checkbox"/> ผิดปกติ			
22	<input type="checkbox"/> ปกติ <input type="checkbox"/> ผิดปกติ		<input checked="" type="checkbox"/> ปกติ <input type="checkbox"/> ผิดปกติ	11.50 11.55	<input type="checkbox"/> ปกติ <input type="checkbox"/> ผิดปกติ			
23	<input type="checkbox"/> ปกติ <input type="checkbox"/> ผิดปกติ		<input checked="" type="checkbox"/> ปกติ <input type="checkbox"/> ผิดปกติ	11.50 11.55	<input type="checkbox"/> ปกติ <input type="checkbox"/> ผิดปกติ			
24	<input type="checkbox"/> ปกติ <input type="checkbox"/> ผิดปกติ		<input checked="" type="checkbox"/> ปกติ <input type="checkbox"/> ผิดปกติ	11.50 11.55	<input type="checkbox"/> ปกติ <input type="checkbox"/> ผิดปกติ			
25	<input type="checkbox"/> ปกติ <input type="checkbox"/> ผิดปกติ		<input checked="" type="checkbox"/> ปกติ <input type="checkbox"/> ผิดปกติ	11.50 11.55	<input type="checkbox"/> ปกติ <input type="checkbox"/> ผิดปกติ			
26	<input type="checkbox"/> ปกติ <input type="checkbox"/> ผิดปกติ		<input checked="" type="checkbox"/> ปกติ <input type="checkbox"/> ผิดปกติ	11.50 11.55	<input type="checkbox"/> ปกติ <input type="checkbox"/> ผิดปกติ			
27	<input type="checkbox"/> ปกติ <input type="checkbox"/> ผิดปกติ		<input checked="" type="checkbox"/> ปกติ <input type="checkbox"/> ผิดปกติ	11.50 11.55	<input type="checkbox"/> ปกติ <input type="checkbox"/> ผิดปกติ			
28	<input type="checkbox"/> ปกติ <input type="checkbox"/> ผิดปกติ		<input checked="" type="checkbox"/> ปกติ <input type="checkbox"/> ผิดปกติ	11.50 11.55	<input type="checkbox"/> ปกติ <input type="checkbox"/> ผิดปกติ			
29	<input checked="" type="checkbox"/> ปกติ <input type="checkbox"/> ผิดปกติ	9.00 9.15	<input type="checkbox"/> ปกติ <input type="checkbox"/> ผิดปกติ		<input type="checkbox"/> ปกติ <input type="checkbox"/> ผิดปกติ			
30	<input checked="" type="checkbox"/> ปกติ <input type="checkbox"/> ผิดปกติ	9.30 9.45	<input type="checkbox"/> ปกติ <input type="checkbox"/> ผิดปกติ		<input type="checkbox"/> ปกติ <input type="checkbox"/> ผิดปกติ			
31	<input checked="" type="checkbox"/> ปกติ <input type="checkbox"/> ผิดปกติ	9.50 9.55	<input type="checkbox"/> ปกติ <input type="checkbox"/> ผิดปกติ		<input type="checkbox"/> ปกติ <input type="checkbox"/> ผิดปกติ			

หมายเหตุ

- หากพบการทำงานจากระบบทำงานผิดปกติให้แก้ไขเบื้องต้น ถ้าหากเป็นกรณีที่สามารถแก้ไขได้
- หากแก้ไขแล้วระบบการทำงานยังผิดปกติอยู่ ให้แจ้งทาง หัวหน้าช่าง ให้ประสานงานเพื่อดำเนินการแก้ไขเร่งด่วน

		บันทึกการตรวจเช็คห้องเครื่องจักร ระบบ Fire Alarm หน่วยงาน AKD						ENG-VCM ประจำเดือน 04/2568
วันที่	กะเช้า (A)	เวลา ลายเซ็น	กะบ่าย (B)	เวลา ลายเซ็น	กะดึก (C)	เวลา ลายเซ็น	หมายเหตุ	
1	<input checked="" type="checkbox"/> ปกติ <input type="checkbox"/> ผิดปกติ	9.00 9.15	<input type="checkbox"/> ปกติ <input type="checkbox"/> ผิดปกติ		<input type="checkbox"/> ปกติ <input type="checkbox"/> ผิดปกติ			
2	<input checked="" type="checkbox"/> ปกติ <input type="checkbox"/> ผิดปกติ	9.00 9.15	<input type="checkbox"/> ปกติ <input type="checkbox"/> ผิดปกติ		<input type="checkbox"/> ปกติ <input type="checkbox"/> ผิดปกติ			
3	<input checked="" type="checkbox"/> ปกติ <input type="checkbox"/> ผิดปกติ	9.00 9.15	<input type="checkbox"/> ปกติ <input type="checkbox"/> ผิดปกติ		<input type="checkbox"/> ปกติ <input type="checkbox"/> ผิดปกติ			
4	<input checked="" type="checkbox"/> ปกติ <input type="checkbox"/> ผิดปกติ	9.00 9.15	<input type="checkbox"/> ปกติ <input type="checkbox"/> ผิดปกติ		<input type="checkbox"/> ปกติ <input type="checkbox"/> ผิดปกติ			
5	<input checked="" type="checkbox"/> ปกติ <input type="checkbox"/> ผิดปกติ	9.00 9.15	<input type="checkbox"/> ปกติ <input type="checkbox"/> ผิดปกติ		<input type="checkbox"/> ปกติ <input type="checkbox"/> ผิดปกติ			
6	<input checked="" type="checkbox"/> ปกติ <input type="checkbox"/> ผิดปกติ	9.00 9.15	<input type="checkbox"/> ปกติ <input type="checkbox"/> ผิดปกติ		<input type="checkbox"/> ปกติ <input type="checkbox"/> ผิดปกติ			
7	<input checked="" type="checkbox"/> ปกติ <input type="checkbox"/> ผิดปกติ	9.00 9.15	<input type="checkbox"/> ปกติ <input type="checkbox"/> ผิดปกติ		<input type="checkbox"/> ปกติ <input type="checkbox"/> ผิดปกติ			
8	<input type="checkbox"/> ปกติ <input type="checkbox"/> ผิดปกติ		<input checked="" type="checkbox"/> ปกติ <input type="checkbox"/> ผิดปกติ	11.00 9.15	<input type="checkbox"/> ปกติ <input type="checkbox"/> ผิดปกติ			
9	<input type="checkbox"/> ปกติ <input type="checkbox"/> ผิดปกติ		<input checked="" type="checkbox"/> ปกติ <input type="checkbox"/> ผิดปกติ	11.00 9.15	<input type="checkbox"/> ปกติ <input type="checkbox"/> ผิดปกติ			
10	<input type="checkbox"/> ปกติ <input type="checkbox"/> ผิดปกติ		<input checked="" type="checkbox"/> ปกติ <input type="checkbox"/> ผิดปกติ	11.00 9.15	<input type="checkbox"/> ปกติ <input type="checkbox"/> ผิดปกติ			
11	<input type="checkbox"/> ปกติ <input type="checkbox"/> ผิดปกติ		<input checked="" type="checkbox"/> ปกติ <input type="checkbox"/> ผิดปกติ	11.00 9.15	<input type="checkbox"/> ปกติ <input type="checkbox"/> ผิดปกติ			
12	<input type="checkbox"/> ปกติ <input type="checkbox"/> ผิดปกติ		<input checked="" type="checkbox"/> ปกติ <input type="checkbox"/> ผิดปกติ	11.00 9.15	<input type="checkbox"/> ปกติ <input type="checkbox"/> ผิดปกติ			
13	<input type="checkbox"/> ปกติ <input type="checkbox"/> ผิดปกติ		<input checked="" type="checkbox"/> ปกติ <input type="checkbox"/> ผิดปกติ	11.00 9.15	<input type="checkbox"/> ปกติ <input type="checkbox"/> ผิดปกติ			
14	<input type="checkbox"/> ปกติ <input type="checkbox"/> ผิดปกติ		<input checked="" type="checkbox"/> ปกติ <input type="checkbox"/> ผิดปกติ	11.00 9.15	<input type="checkbox"/> ปกติ <input type="checkbox"/> ผิดปกติ			
15	<input checked="" type="checkbox"/> ปกติ <input type="checkbox"/> ผิดปกติ	9.00 9.15	<input type="checkbox"/> ปกติ <input type="checkbox"/> ผิดปกติ		<input type="checkbox"/> ปกติ <input type="checkbox"/> ผิดปกติ			
16	<input checked="" type="checkbox"/> ปกติ <input type="checkbox"/> ผิดปกติ	9.00 9.15	<input type="checkbox"/> ปกติ <input type="checkbox"/> ผิดปกติ		<input type="checkbox"/> ปกติ <input type="checkbox"/> ผิดปกติ			
17	<input checked="" type="checkbox"/> ปกติ <input type="checkbox"/> ผิดปกติ	9.00 9.15	<input type="checkbox"/> ปกติ <input type="checkbox"/> ผิดปกติ		<input type="checkbox"/> ปกติ <input type="checkbox"/> ผิดปกติ			
18	<input checked="" type="checkbox"/> ปกติ <input type="checkbox"/> ผิดปกติ	9.00 9.15	<input type="checkbox"/> ปกติ <input type="checkbox"/> ผิดปกติ		<input type="checkbox"/> ปกติ <input type="checkbox"/> ผิดปกติ			
19	<input checked="" type="checkbox"/> ปกติ <input type="checkbox"/> ผิดปกติ	9.00 9.15	<input type="checkbox"/> ปกติ <input type="checkbox"/> ผิดปกติ		<input type="checkbox"/> ปกติ <input type="checkbox"/> ผิดปกติ			
20	<input checked="" type="checkbox"/> ปกติ <input type="checkbox"/> ผิดปกติ	9.00 9.15	<input type="checkbox"/> ปกติ <input type="checkbox"/> ผิดปกติ		<input type="checkbox"/> ปกติ <input type="checkbox"/> ผิดปกติ			
21	<input checked="" type="checkbox"/> ปกติ <input type="checkbox"/> ผิดปกติ	9.00 9.15	<input type="checkbox"/> ปกติ <input type="checkbox"/> ผิดปกติ		<input type="checkbox"/> ปกติ <input type="checkbox"/> ผิดปกติ			
22	<input type="checkbox"/> ปกติ <input type="checkbox"/> ผิดปกติ		<input checked="" type="checkbox"/> ปกติ <input type="checkbox"/> ผิดปกติ	11.00 9.15	<input type="checkbox"/> ปกติ <input type="checkbox"/> ผิดปกติ			
23	<input type="checkbox"/> ปกติ <input type="checkbox"/> ผิดปกติ		<input checked="" type="checkbox"/> ปกติ <input type="checkbox"/> ผิดปกติ	11.00 9.15	<input type="checkbox"/> ปกติ <input type="checkbox"/> ผิดปกติ			
24	<input type="checkbox"/> ปกติ <input type="checkbox"/> ผิดปกติ		<input checked="" type="checkbox"/> ปกติ <input type="checkbox"/> ผิดปกติ	11.00 9.15	<input type="checkbox"/> ปกติ <input type="checkbox"/> ผิดปกติ			
25	<input type="checkbox"/> ปกติ <input type="checkbox"/> ผิดปกติ		<input checked="" type="checkbox"/> ปกติ <input type="checkbox"/> ผิดปกติ	11.00 9.15	<input type="checkbox"/> ปกติ <input type="checkbox"/> ผิดปกติ			
26	<input type="checkbox"/> ปกติ <input type="checkbox"/> ผิดปกติ		<input checked="" type="checkbox"/> ปกติ <input type="checkbox"/> ผิดปกติ	11.00 9.15	<input type="checkbox"/> ปกติ <input type="checkbox"/> ผิดปกติ			
27	<input type="checkbox"/> ปกติ <input type="checkbox"/> ผิดปกติ		<input checked="" type="checkbox"/> ปกติ <input type="checkbox"/> ผิดปกติ	11.00 9.15	<input type="checkbox"/> ปกติ <input type="checkbox"/> ผิดปกติ			
28	<input type="checkbox"/> ปกติ <input type="checkbox"/> ผิดปกติ		<input checked="" type="checkbox"/> ปกติ <input type="checkbox"/> ผิดปกติ	11.00 9.15	<input type="checkbox"/> ปกติ <input type="checkbox"/> ผิดปกติ			
29	<input checked="" type="checkbox"/> ปกติ <input type="checkbox"/> ผิดปกติ	9.00 9.15	<input type="checkbox"/> ปกติ <input type="checkbox"/> ผิดปกติ		<input type="checkbox"/> ปกติ <input type="checkbox"/> ผิดปกติ			
30	<input checked="" type="checkbox"/> ปกติ <input type="checkbox"/> ผิดปกติ	9.00 9.15	<input type="checkbox"/> ปกติ <input type="checkbox"/> ผิดปกติ		<input type="checkbox"/> ปกติ <input type="checkbox"/> ผิดปกติ			
31	<input type="checkbox"/> ปกติ <input type="checkbox"/> ผิดปกติ		<input type="checkbox"/> ปกติ <input type="checkbox"/> ผิดปกติ		<input type="checkbox"/> ปกติ <input type="checkbox"/> ผิดปกติ			

หมายเหตุ 1. หากพบการทำงานของระบบทำงานผิดปกติให้แก้ไขเบื้องต้น ถ้าหากเป็นกรณีที่สามารถแก้ไขได้
2. หากแก้ไขแล้วระบบการทำงานยังผิดปกติอยู่ ให้แจ้งทาง หัวหน้าช่าง ให้ประสานงานเพื่อดำเนินการแก้ไขเร่งด่วน

		บันทึกการตรวจเช็คห้องเครื่องจักร ระบบ Fire Alarm						ENG-VCM
		หน่วยงาน AKD						ประจำเดือน 05/2568
วันที่	กะเช้า (A)	เวลา สายเซ็น	กะบ่าย (B)	เวลา สายเซ็น	กะดึก (C)	เวลา สายเซ็น	หมายเหตุ	
1	<input checked="" type="checkbox"/> ปกติ <input type="checkbox"/> ผิดปกติ	9.00 9.15	<input type="checkbox"/> ปกติ <input type="checkbox"/> ผิดปกติ		<input type="checkbox"/> ปกติ <input type="checkbox"/> ผิดปกติ			
2	<input checked="" type="checkbox"/> ปกติ <input type="checkbox"/> ผิดปกติ	9.00 9.15	<input type="checkbox"/> ปกติ <input type="checkbox"/> ผิดปกติ		<input type="checkbox"/> ปกติ <input type="checkbox"/> ผิดปกติ			
3	<input checked="" type="checkbox"/> ปกติ <input type="checkbox"/> ผิดปกติ	9.00 9.15	<input type="checkbox"/> ปกติ <input type="checkbox"/> ผิดปกติ		<input type="checkbox"/> ปกติ <input type="checkbox"/> ผิดปกติ			
4	<input checked="" type="checkbox"/> ปกติ <input type="checkbox"/> ผิดปกติ	9.00 9.15	<input type="checkbox"/> ปกติ <input type="checkbox"/> ผิดปกติ		<input type="checkbox"/> ปกติ <input type="checkbox"/> ผิดปกติ			
5	<input checked="" type="checkbox"/> ปกติ <input type="checkbox"/> ผิดปกติ	9.00 9.15	<input type="checkbox"/> ปกติ <input type="checkbox"/> ผิดปกติ		<input type="checkbox"/> ปกติ <input type="checkbox"/> ผิดปกติ			
6	<input checked="" type="checkbox"/> ปกติ <input type="checkbox"/> ผิดปกติ	9.00 9.15	<input type="checkbox"/> ปกติ <input type="checkbox"/> ผิดปกติ		<input type="checkbox"/> ปกติ <input type="checkbox"/> ผิดปกติ			
7	<input checked="" type="checkbox"/> ปกติ <input type="checkbox"/> ผิดปกติ	9.00 9.15	<input type="checkbox"/> ปกติ <input type="checkbox"/> ผิดปกติ		<input type="checkbox"/> ปกติ <input type="checkbox"/> ผิดปกติ			
8	<input type="checkbox"/> ปกติ <input type="checkbox"/> ผิดปกติ		<input checked="" type="checkbox"/> ปกติ <input type="checkbox"/> ผิดปกติ	11.00 11.15	<input type="checkbox"/> ปกติ <input type="checkbox"/> ผิดปกติ			
9	<input type="checkbox"/> ปกติ <input type="checkbox"/> ผิดปกติ		<input checked="" type="checkbox"/> ปกติ <input type="checkbox"/> ผิดปกติ	11.00 11.15	<input type="checkbox"/> ปกติ <input type="checkbox"/> ผิดปกติ			
10	<input type="checkbox"/> ปกติ <input type="checkbox"/> ผิดปกติ		<input checked="" type="checkbox"/> ปกติ <input type="checkbox"/> ผิดปกติ	11.00 11.15	<input type="checkbox"/> ปกติ <input type="checkbox"/> ผิดปกติ			
11	<input type="checkbox"/> ปกติ <input type="checkbox"/> ผิดปกติ		<input checked="" type="checkbox"/> ปกติ <input type="checkbox"/> ผิดปกติ	11.00 11.15	<input type="checkbox"/> ปกติ <input type="checkbox"/> ผิดปกติ			
12	<input type="checkbox"/> ปกติ <input type="checkbox"/> ผิดปกติ		<input checked="" type="checkbox"/> ปกติ <input type="checkbox"/> ผิดปกติ	11.00 11.15	<input type="checkbox"/> ปกติ <input type="checkbox"/> ผิดปกติ			
13	<input type="checkbox"/> ปกติ <input type="checkbox"/> ผิดปกติ		<input checked="" type="checkbox"/> ปกติ <input type="checkbox"/> ผิดปกติ	11.00 11.15	<input type="checkbox"/> ปกติ <input type="checkbox"/> ผิดปกติ			
14	<input type="checkbox"/> ปกติ <input type="checkbox"/> ผิดปกติ		<input checked="" type="checkbox"/> ปกติ <input type="checkbox"/> ผิดปกติ	11.00 11.15	<input type="checkbox"/> ปกติ <input type="checkbox"/> ผิดปกติ			
15	<input checked="" type="checkbox"/> ปกติ <input type="checkbox"/> ผิดปกติ	9.00 9.15	<input type="checkbox"/> ปกติ <input type="checkbox"/> ผิดปกติ		<input type="checkbox"/> ปกติ <input type="checkbox"/> ผิดปกติ			
16	<input checked="" type="checkbox"/> ปกติ <input type="checkbox"/> ผิดปกติ	9.00 9.15	<input type="checkbox"/> ปกติ <input type="checkbox"/> ผิดปกติ		<input type="checkbox"/> ปกติ <input type="checkbox"/> ผิดปกติ			
17	<input checked="" type="checkbox"/> ปกติ <input type="checkbox"/> ผิดปกติ	9.00 9.15	<input type="checkbox"/> ปกติ <input type="checkbox"/> ผิดปกติ		<input type="checkbox"/> ปกติ <input type="checkbox"/> ผิดปกติ			
18	<input checked="" type="checkbox"/> ปกติ <input type="checkbox"/> ผิดปกติ	9.00 9.15	<input type="checkbox"/> ปกติ <input type="checkbox"/> ผิดปกติ		<input type="checkbox"/> ปกติ <input type="checkbox"/> ผิดปกติ			
19	<input checked="" type="checkbox"/> ปกติ <input type="checkbox"/> ผิดปกติ	9.00 9.15	<input type="checkbox"/> ปกติ <input type="checkbox"/> ผิดปกติ		<input type="checkbox"/> ปกติ <input type="checkbox"/> ผิดปกติ			
20	<input checked="" type="checkbox"/> ปกติ <input type="checkbox"/> ผิดปกติ	9.00 9.15	<input type="checkbox"/> ปกติ <input type="checkbox"/> ผิดปกติ		<input type="checkbox"/> ปกติ <input type="checkbox"/> ผิดปกติ			
21	<input checked="" type="checkbox"/> ปกติ <input type="checkbox"/> ผิดปกติ	9.00 9.15	<input type="checkbox"/> ปกติ <input type="checkbox"/> ผิดปกติ		<input type="checkbox"/> ปกติ <input type="checkbox"/> ผิดปกติ			
22	<input type="checkbox"/> ปกติ <input type="checkbox"/> ผิดปกติ		<input checked="" type="checkbox"/> ปกติ <input type="checkbox"/> ผิดปกติ	11.00 11.15	<input type="checkbox"/> ปกติ <input type="checkbox"/> ผิดปกติ			
23	<input type="checkbox"/> ปกติ <input type="checkbox"/> ผิดปกติ		<input checked="" type="checkbox"/> ปกติ <input type="checkbox"/> ผิดปกติ	11.00 11.15	<input type="checkbox"/> ปกติ <input type="checkbox"/> ผิดปกติ			
24	<input type="checkbox"/> ปกติ <input type="checkbox"/> ผิดปกติ		<input checked="" type="checkbox"/> ปกติ <input type="checkbox"/> ผิดปกติ	11.00 11.15	<input type="checkbox"/> ปกติ <input type="checkbox"/> ผิดปกติ			
25	<input type="checkbox"/> ปกติ <input type="checkbox"/> ผิดปกติ		<input checked="" type="checkbox"/> ปกติ <input type="checkbox"/> ผิดปกติ	11.00 11.15	<input type="checkbox"/> ปกติ <input type="checkbox"/> ผิดปกติ			
26	<input type="checkbox"/> ปกติ <input type="checkbox"/> ผิดปกติ		<input checked="" type="checkbox"/> ปกติ <input type="checkbox"/> ผิดปกติ	11.00 11.15	<input type="checkbox"/> ปกติ <input type="checkbox"/> ผิดปกติ			
27	<input type="checkbox"/> ปกติ <input type="checkbox"/> ผิดปกติ		<input checked="" type="checkbox"/> ปกติ <input type="checkbox"/> ผิดปกติ	11.00 11.15	<input type="checkbox"/> ปกติ <input type="checkbox"/> ผิดปกติ			
28	<input type="checkbox"/> ปกติ <input type="checkbox"/> ผิดปกติ		<input checked="" type="checkbox"/> ปกติ <input type="checkbox"/> ผิดปกติ	11.00 11.15	<input type="checkbox"/> ปกติ <input type="checkbox"/> ผิดปกติ			
29	<input checked="" type="checkbox"/> ปกติ <input type="checkbox"/> ผิดปกติ	9.00 9.15	<input type="checkbox"/> ปกติ <input type="checkbox"/> ผิดปกติ		<input type="checkbox"/> ปกติ <input type="checkbox"/> ผิดปกติ			
30	<input checked="" type="checkbox"/> ปกติ <input type="checkbox"/> ผิดปกติ	9.00 9.15	<input type="checkbox"/> ปกติ <input type="checkbox"/> ผิดปกติ		<input type="checkbox"/> ปกติ <input type="checkbox"/> ผิดปกติ			
31	<input checked="" type="checkbox"/> ปกติ <input type="checkbox"/> ผิดปกติ	9.00 9.15	<input type="checkbox"/> ปกติ <input type="checkbox"/> ผิดปกติ		<input type="checkbox"/> ปกติ <input type="checkbox"/> ผิดปกติ			

หมายเหตุ

- หากพบการทำงานของระบบทำงานผิดปกติให้แก้ไขเบื้องต้น ถ้าหากเป็นกรณีที่สามารถแก้ไขได้
- หากแก้ไขแล้วระบบการทำงานยังผิดปกติอยู่ ให้แจ้งทาง หัวหน้างาน ให้ประสานงานเพื่อดำเนินการแก้ไขเร่งด่วน

		บันทึกการตรวจเช็คห้องเครื่องจักร ระบบ Fire Alarm หน่วยงาน AKD						ENG-VCM ประจำเดือน 06/2568
วันที่	กะเช้า (A)	เวลา ลายเซ็น	กะบ่าย (B)	เวลา ลายเซ็น	กะดึก (C)	เวลา ลายเซ็น	หมายเหตุ	
1	<input checked="" type="checkbox"/> ปกติ <input type="checkbox"/> ผิดปกติ	9.00 9.00	<input type="checkbox"/> ปกติ <input type="checkbox"/> ผิดปกติ		<input type="checkbox"/> ปกติ <input type="checkbox"/> ผิดปกติ			
2	<input checked="" type="checkbox"/> ปกติ <input type="checkbox"/> ผิดปกติ	9.00 9.00	<input type="checkbox"/> ปกติ <input type="checkbox"/> ผิดปกติ		<input type="checkbox"/> ปกติ <input type="checkbox"/> ผิดปกติ			
3	<input checked="" type="checkbox"/> ปกติ <input type="checkbox"/> ผิดปกติ	9.00 9.00	<input type="checkbox"/> ปกติ <input type="checkbox"/> ผิดปกติ		<input type="checkbox"/> ปกติ <input type="checkbox"/> ผิดปกติ			
4	<input checked="" type="checkbox"/> ปกติ <input type="checkbox"/> ผิดปกติ	9.00 9.00	<input type="checkbox"/> ปกติ <input type="checkbox"/> ผิดปกติ		<input type="checkbox"/> ปกติ <input type="checkbox"/> ผิดปกติ			
5	<input checked="" type="checkbox"/> ปกติ <input type="checkbox"/> ผิดปกติ	9.00 9.00	<input type="checkbox"/> ปกติ <input type="checkbox"/> ผิดปกติ		<input type="checkbox"/> ปกติ <input type="checkbox"/> ผิดปกติ			
6	<input checked="" type="checkbox"/> ปกติ <input type="checkbox"/> ผิดปกติ	9.00 9.00	<input type="checkbox"/> ปกติ <input type="checkbox"/> ผิดปกติ		<input type="checkbox"/> ปกติ <input type="checkbox"/> ผิดปกติ			
7	<input checked="" type="checkbox"/> ปกติ <input type="checkbox"/> ผิดปกติ	9.00 9.00	<input type="checkbox"/> ปกติ <input type="checkbox"/> ผิดปกติ		<input type="checkbox"/> ปกติ <input type="checkbox"/> ผิดปกติ			
8	<input type="checkbox"/> ปกติ <input type="checkbox"/> ผิดปกติ		<input checked="" type="checkbox"/> ปกติ <input type="checkbox"/> ผิดปกติ	11.00 11.00	<input type="checkbox"/> ปกติ <input type="checkbox"/> ผิดปกติ			
9	<input type="checkbox"/> ปกติ <input type="checkbox"/> ผิดปกติ		<input checked="" type="checkbox"/> ปกติ <input type="checkbox"/> ผิดปกติ	11.00 11.00	<input type="checkbox"/> ปกติ <input type="checkbox"/> ผิดปกติ			
10	<input type="checkbox"/> ปกติ <input type="checkbox"/> ผิดปกติ		<input checked="" type="checkbox"/> ปกติ <input type="checkbox"/> ผิดปกติ	11.00 11.00	<input type="checkbox"/> ปกติ <input type="checkbox"/> ผิดปกติ			
11	<input type="checkbox"/> ปกติ <input type="checkbox"/> ผิดปกติ		<input checked="" type="checkbox"/> ปกติ <input type="checkbox"/> ผิดปกติ	11.00 11.00	<input type="checkbox"/> ปกติ <input type="checkbox"/> ผิดปกติ			
12	<input type="checkbox"/> ปกติ <input type="checkbox"/> ผิดปกติ		<input checked="" type="checkbox"/> ปกติ <input type="checkbox"/> ผิดปกติ	11.00 11.00	<input type="checkbox"/> ปกติ <input type="checkbox"/> ผิดปกติ			
13	<input type="checkbox"/> ปกติ <input type="checkbox"/> ผิดปกติ		<input checked="" type="checkbox"/> ปกติ <input type="checkbox"/> ผิดปกติ	11.00 11.00	<input type="checkbox"/> ปกติ <input type="checkbox"/> ผิดปกติ			
14	<input type="checkbox"/> ปกติ <input type="checkbox"/> ผิดปกติ		<input checked="" type="checkbox"/> ปกติ <input type="checkbox"/> ผิดปกติ	11.00 11.00	<input type="checkbox"/> ปกติ <input type="checkbox"/> ผิดปกติ			
15	<input checked="" type="checkbox"/> ปกติ <input type="checkbox"/> ผิดปกติ	9.00 9.00	<input type="checkbox"/> ปกติ <input type="checkbox"/> ผิดปกติ		<input type="checkbox"/> ปกติ <input type="checkbox"/> ผิดปกติ			
16	<input checked="" type="checkbox"/> ปกติ <input type="checkbox"/> ผิดปกติ	9.00 9.00	<input type="checkbox"/> ปกติ <input type="checkbox"/> ผิดปกติ		<input type="checkbox"/> ปกติ <input type="checkbox"/> ผิดปกติ			
17	<input checked="" type="checkbox"/> ปกติ <input type="checkbox"/> ผิดปกติ	9.00 9.00	<input type="checkbox"/> ปกติ <input type="checkbox"/> ผิดปกติ		<input type="checkbox"/> ปกติ <input type="checkbox"/> ผิดปกติ			
18	<input checked="" type="checkbox"/> ปกติ <input type="checkbox"/> ผิดปกติ	9.00 9.00	<input type="checkbox"/> ปกติ <input type="checkbox"/> ผิดปกติ		<input type="checkbox"/> ปกติ <input type="checkbox"/> ผิดปกติ			
19	<input checked="" type="checkbox"/> ปกติ <input type="checkbox"/> ผิดปกติ	9.00 9.00	<input type="checkbox"/> ปกติ <input type="checkbox"/> ผิดปกติ		<input type="checkbox"/> ปกติ <input type="checkbox"/> ผิดปกติ			
20	<input checked="" type="checkbox"/> ปกติ <input type="checkbox"/> ผิดปกติ	9.00 9.00	<input type="checkbox"/> ปกติ <input type="checkbox"/> ผิดปกติ		<input type="checkbox"/> ปกติ <input type="checkbox"/> ผิดปกติ			
21	<input checked="" type="checkbox"/> ปกติ <input type="checkbox"/> ผิดปกติ	9.00 9.00	<input type="checkbox"/> ปกติ <input type="checkbox"/> ผิดปกติ		<input type="checkbox"/> ปกติ <input type="checkbox"/> ผิดปกติ			
22	<input type="checkbox"/> ปกติ <input type="checkbox"/> ผิดปกติ		<input checked="" type="checkbox"/> ปกติ <input type="checkbox"/> ผิดปกติ	11.00 11.00	<input type="checkbox"/> ปกติ <input type="checkbox"/> ผิดปกติ			
23	<input type="checkbox"/> ปกติ <input type="checkbox"/> ผิดปกติ		<input checked="" type="checkbox"/> ปกติ <input type="checkbox"/> ผิดปกติ	11.00 11.00	<input type="checkbox"/> ปกติ <input type="checkbox"/> ผิดปกติ			
24	<input type="checkbox"/> ปกติ <input type="checkbox"/> ผิดปกติ		<input checked="" type="checkbox"/> ปกติ <input type="checkbox"/> ผิดปกติ	11.00 11.00	<input type="checkbox"/> ปกติ <input type="checkbox"/> ผิดปกติ			
25	<input type="checkbox"/> ปกติ <input type="checkbox"/> ผิดปกติ		<input checked="" type="checkbox"/> ปกติ <input type="checkbox"/> ผิดปกติ	11.00 11.00	<input type="checkbox"/> ปกติ <input type="checkbox"/> ผิดปกติ			
26	<input type="checkbox"/> ปกติ <input type="checkbox"/> ผิดปกติ		<input checked="" type="checkbox"/> ปกติ <input type="checkbox"/> ผิดปกติ	11.00 11.00	<input type="checkbox"/> ปกติ <input type="checkbox"/> ผิดปกติ			
27	<input type="checkbox"/> ปกติ <input type="checkbox"/> ผิดปกติ		<input checked="" type="checkbox"/> ปกติ <input type="checkbox"/> ผิดปกติ	11.00 11.00	<input type="checkbox"/> ปกติ <input type="checkbox"/> ผิดปกติ			
28	<input type="checkbox"/> ปกติ <input type="checkbox"/> ผิดปกติ		<input checked="" type="checkbox"/> ปกติ <input type="checkbox"/> ผิดปกติ	11.00 11.00	<input type="checkbox"/> ปกติ <input type="checkbox"/> ผิดปกติ			
29	<input checked="" type="checkbox"/> ปกติ <input type="checkbox"/> ผิดปกติ	9.00 9.00	<input type="checkbox"/> ปกติ <input type="checkbox"/> ผิดปกติ		<input type="checkbox"/> ปกติ <input type="checkbox"/> ผิดปกติ			
30	<input checked="" type="checkbox"/> ปกติ <input type="checkbox"/> ผิดปกติ	9.00 9.00	<input type="checkbox"/> ปกติ <input type="checkbox"/> ผิดปกติ		<input type="checkbox"/> ปกติ <input type="checkbox"/> ผิดปกติ			
31	<input type="checkbox"/> ปกติ <input type="checkbox"/> ผิดปกติ		<input type="checkbox"/> ปกติ <input type="checkbox"/> ผิดปกติ		<input type="checkbox"/> ปกติ <input type="checkbox"/> ผิดปกติ			

หมายเหตุ

- หากพบการทำงานของระบบทำงานผิดปกติ ให้แก้ไขเบื้องต้น ถ้าหากเป็นกรณีที่สามารถแก้ไขได้
- หากแก้ไขแล้วระบบการทำงานยังผิดปกติอยู่ ให้แจ้งทาง หัวหน้างาน ให้ประสานงานเพื่อดำเนินการแก้ไขเร่งด่วน

ใบตรวจเช็คและบำรุงรักษา Fire Hose



VilleCon
CONVENTION



แบบฟอร์มการตรวจสอบอุปกรณ์ตู้และถังดับเพลิงประจำเดือน

Sheet No. / แผ่นที่ 1

Month (เดือน) / Year (ปี)

03/68

Building / อาคาร AKD / เอกสิน คอนโด D

<u>Recorded by / จดบันทึกโดย</u>	<u>Checked by / ตรวจสอบโดย</u>	<u>Verified by / ทวนสอบโดย</u>
Signature/ลายเซ็น (Tech./ช่าง)	Signature/ลายเซ็น (Tech.Sup./หัวหน้าช่าง)	Signature/ลายเซ็น (BML/ผู้จัดการอาคาร)
		
Date/วันที่ 31/3/69	Date/วันที่ 31/3/69	Date/วันที่
Time/เวลา	Time/เวลา	Time/เวลา

(*) Please Mark N/A if not applicable / กรุณาใส่ N/A ถ้า ไม่พบข้อบกพร่อง

Please Mark ☒ Normal / ปกติ ☐ Abnormal / ไม่ปกติ

ใบตรวจเช็คและบำรุงรักษา Jocky pump

		บันทึกการตรวจเช็คห้องเครื่องจักร ระบบ Jockey Pump No.1,2						ENG-VCM
		หน่วยงาน AKD						ประจำเดือน 1/2568
วันที่	กะเช้า (A)	เวลา สายเชิ	กะบ่าย (B)	เวลา สายเชิ	กะดึก (C)	เวลา สายเชิ	หมายเหตุ	
1	<input checked="" type="checkbox"/> ปกติ <input type="checkbox"/> ผิดปกติ	9.00 9.15	<input type="checkbox"/> ปกติ <input type="checkbox"/> ผิดปกติ		<input type="checkbox"/> ปกติ <input type="checkbox"/> ผิดปกติ			
2	<input checked="" type="checkbox"/> ปกติ <input type="checkbox"/> ผิดปกติ	9.00 9.15	<input type="checkbox"/> ปกติ <input type="checkbox"/> ผิดปกติ		<input type="checkbox"/> ปกติ <input type="checkbox"/> ผิดปกติ			
3	<input checked="" type="checkbox"/> ปกติ <input type="checkbox"/> ผิดปกติ	9.00 9.15	<input type="checkbox"/> ปกติ <input type="checkbox"/> ผิดปกติ		<input type="checkbox"/> ปกติ <input type="checkbox"/> ผิดปกติ			
4	<input checked="" type="checkbox"/> ปกติ <input type="checkbox"/> ผิดปกติ	9.00 9.15	<input type="checkbox"/> ปกติ <input type="checkbox"/> ผิดปกติ		<input type="checkbox"/> ปกติ <input type="checkbox"/> ผิดปกติ			
5	<input checked="" type="checkbox"/> ปกติ <input type="checkbox"/> ผิดปกติ	9.00 9.15	<input type="checkbox"/> ปกติ <input type="checkbox"/> ผิดปกติ		<input type="checkbox"/> ปกติ <input type="checkbox"/> ผิดปกติ			
6	<input checked="" type="checkbox"/> ปกติ <input type="checkbox"/> ผิดปกติ	9.00 9.15	<input type="checkbox"/> ปกติ <input type="checkbox"/> ผิดปกติ		<input type="checkbox"/> ปกติ <input type="checkbox"/> ผิดปกติ			
7	<input checked="" type="checkbox"/> ปกติ <input type="checkbox"/> ผิดปกติ	9.00 9.15	<input type="checkbox"/> ปกติ <input type="checkbox"/> ผิดปกติ		<input type="checkbox"/> ปกติ <input type="checkbox"/> ผิดปกติ			
8	<input type="checkbox"/> ปกติ <input type="checkbox"/> ผิดปกติ		<input checked="" type="checkbox"/> ปกติ <input type="checkbox"/> ผิดปกติ	11.00 9.15	<input type="checkbox"/> ปกติ <input type="checkbox"/> ผิดปกติ			
9	<input type="checkbox"/> ปกติ <input type="checkbox"/> ผิดปกติ		<input checked="" type="checkbox"/> ปกติ <input type="checkbox"/> ผิดปกติ	11.00 9.15	<input type="checkbox"/> ปกติ <input type="checkbox"/> ผิดปกติ			
10	<input type="checkbox"/> ปกติ <input type="checkbox"/> ผิดปกติ		<input checked="" type="checkbox"/> ปกติ <input type="checkbox"/> ผิดปกติ	11.00 9.15	<input type="checkbox"/> ปกติ <input type="checkbox"/> ผิดปกติ			
11	<input type="checkbox"/> ปกติ <input type="checkbox"/> ผิดปกติ		<input checked="" type="checkbox"/> ปกติ <input type="checkbox"/> ผิดปกติ	11.00 9.15	<input type="checkbox"/> ปกติ <input type="checkbox"/> ผิดปกติ			
12	<input type="checkbox"/> ปกติ <input type="checkbox"/> ผิดปกติ		<input checked="" type="checkbox"/> ปกติ <input type="checkbox"/> ผิดปกติ	11.00 9.15	<input type="checkbox"/> ปกติ <input type="checkbox"/> ผิดปกติ			
13	<input type="checkbox"/> ปกติ <input type="checkbox"/> ผิดปกติ		<input checked="" type="checkbox"/> ปกติ <input type="checkbox"/> ผิดปกติ	11.00 9.15	<input type="checkbox"/> ปกติ <input type="checkbox"/> ผิดปกติ			
14	<input type="checkbox"/> ปกติ <input type="checkbox"/> ผิดปกติ		<input checked="" type="checkbox"/> ปกติ <input type="checkbox"/> ผิดปกติ	11.00 9.15	<input type="checkbox"/> ปกติ <input type="checkbox"/> ผิดปกติ			
15	<input checked="" type="checkbox"/> ปกติ <input type="checkbox"/> ผิดปกติ	9.00 9.15	<input type="checkbox"/> ปกติ <input type="checkbox"/> ผิดปกติ		<input type="checkbox"/> ปกติ <input type="checkbox"/> ผิดปกติ			
16	<input checked="" type="checkbox"/> ปกติ <input type="checkbox"/> ผิดปกติ	9.00 9.15	<input type="checkbox"/> ปกติ <input type="checkbox"/> ผิดปกติ		<input type="checkbox"/> ปกติ <input type="checkbox"/> ผิดปกติ			
17	<input checked="" type="checkbox"/> ปกติ <input type="checkbox"/> ผิดปกติ	9.00 9.15	<input type="checkbox"/> ปกติ <input type="checkbox"/> ผิดปกติ		<input type="checkbox"/> ปกติ <input type="checkbox"/> ผิดปกติ			
18	<input checked="" type="checkbox"/> ปกติ <input type="checkbox"/> ผิดปกติ	9.00 9.15	<input type="checkbox"/> ปกติ <input type="checkbox"/> ผิดปกติ		<input type="checkbox"/> ปกติ <input type="checkbox"/> ผิดปกติ			
19	<input checked="" type="checkbox"/> ปกติ <input type="checkbox"/> ผิดปกติ	9.00 9.15	<input type="checkbox"/> ปกติ <input type="checkbox"/> ผิดปกติ		<input type="checkbox"/> ปกติ <input type="checkbox"/> ผิดปกติ			
20	<input checked="" type="checkbox"/> ปกติ <input type="checkbox"/> ผิดปกติ	9.00 9.15	<input type="checkbox"/> ปกติ <input type="checkbox"/> ผิดปกติ		<input type="checkbox"/> ปกติ <input type="checkbox"/> ผิดปกติ			
21	<input checked="" type="checkbox"/> ปกติ <input type="checkbox"/> ผิดปกติ	9.00 9.15	<input type="checkbox"/> ปกติ <input type="checkbox"/> ผิดปกติ		<input type="checkbox"/> ปกติ <input type="checkbox"/> ผิดปกติ			
22	<input type="checkbox"/> ปกติ <input type="checkbox"/> ผิดปกติ		<input checked="" type="checkbox"/> ปกติ <input type="checkbox"/> ผิดปกติ	11.00 9.15	<input type="checkbox"/> ปกติ <input type="checkbox"/> ผิดปกติ			
23	<input type="checkbox"/> ปกติ <input type="checkbox"/> ผิดปกติ		<input checked="" type="checkbox"/> ปกติ <input type="checkbox"/> ผิดปกติ	11.00 9.15	<input type="checkbox"/> ปกติ <input type="checkbox"/> ผิดปกติ			
24	<input type="checkbox"/> ปกติ <input type="checkbox"/> ผิดปกติ		<input checked="" type="checkbox"/> ปกติ <input type="checkbox"/> ผิดปกติ	11.00 9.15	<input type="checkbox"/> ปกติ <input type="checkbox"/> ผิดปกติ			
25	<input type="checkbox"/> ปกติ <input type="checkbox"/> ผิดปกติ		<input checked="" type="checkbox"/> ปกติ <input type="checkbox"/> ผิดปกติ	11.00 9.15	<input type="checkbox"/> ปกติ <input type="checkbox"/> ผิดปกติ			
26	<input type="checkbox"/> ปกติ <input type="checkbox"/> ผิดปกติ		<input checked="" type="checkbox"/> ปกติ <input type="checkbox"/> ผิดปกติ	11.00 9.15	<input type="checkbox"/> ปกติ <input type="checkbox"/> ผิดปกติ			
27	<input type="checkbox"/> ปกติ <input type="checkbox"/> ผิดปกติ		<input checked="" type="checkbox"/> ปกติ <input type="checkbox"/> ผิดปกติ	11.00 9.15	<input type="checkbox"/> ปกติ <input type="checkbox"/> ผิดปกติ			
28	<input type="checkbox"/> ปกติ <input type="checkbox"/> ผิดปกติ		<input checked="" type="checkbox"/> ปกติ <input type="checkbox"/> ผิดปกติ	11.00 9.15	<input type="checkbox"/> ปกติ <input type="checkbox"/> ผิดปกติ			
29	<input checked="" type="checkbox"/> ปกติ <input type="checkbox"/> ผิดปกติ	9.00 9.15	<input type="checkbox"/> ปกติ <input type="checkbox"/> ผิดปกติ		<input type="checkbox"/> ปกติ <input type="checkbox"/> ผิดปกติ			
30	<input checked="" type="checkbox"/> ปกติ <input type="checkbox"/> ผิดปกติ	9.00 9.15	<input type="checkbox"/> ปกติ <input type="checkbox"/> ผิดปกติ		<input type="checkbox"/> ปกติ <input type="checkbox"/> ผิดปกติ			
31	<input checked="" type="checkbox"/> ปกติ <input type="checkbox"/> ผิดปกติ	9.00 9.15	<input type="checkbox"/> ปกติ <input type="checkbox"/> ผิดปกติ		<input type="checkbox"/> ปกติ <input type="checkbox"/> ผิดปกติ			

หมายเหตุ 1. หากพบการทำงานของระบบทำงานผิดปกติให้แก้ไขเบื้องต้น ถ้าหากเป็นกรณีที่สามารถแก้ไขได้
 2. หากแก้ไขแล้วระบบการทำงานยังผิดปกติอยู่ ให้แจ้งทาง หัวหน้าช่าง ให้ประสานงานเพื่อดำเนินการแก้ไขเร่งด่วน

			บันทึกการตรวจเช็คห้องเครื่องจักร ระบบ Jocky Pump No.1,2						ENG-VCM	
			หน่วยงาน AKD						ประจำเดือน 02/2568	
วันที่	กะเช้า (A)	เวลา ลายเซ็น	กะบ่าย (B)	เวลา ลายเซ็น	กะดึก (C)	เวลา ลายเซ็น	หมายเหตุ			
1	<input checked="" type="checkbox"/> ปกติ <input type="checkbox"/> ผิดปกติ	9.00 9/16	<input type="checkbox"/> ปกติ <input type="checkbox"/> ผิดปกติ		<input type="checkbox"/> ปกติ <input type="checkbox"/> ผิดปกติ					
2	<input checked="" type="checkbox"/> ปกติ <input type="checkbox"/> ผิดปกติ	9.00 9/16	<input type="checkbox"/> ปกติ <input type="checkbox"/> ผิดปกติ		<input type="checkbox"/> ปกติ <input type="checkbox"/> ผิดปกติ					
3	<input checked="" type="checkbox"/> ปกติ <input type="checkbox"/> ผิดปกติ	9.00 9/16	<input type="checkbox"/> ปกติ <input type="checkbox"/> ผิดปกติ		<input type="checkbox"/> ปกติ <input type="checkbox"/> ผิดปกติ					
4	<input checked="" type="checkbox"/> ปกติ <input type="checkbox"/> ผิดปกติ	9.00 9/16	<input type="checkbox"/> ปกติ <input type="checkbox"/> ผิดปกติ		<input type="checkbox"/> ปกติ <input type="checkbox"/> ผิดปกติ					
5	<input checked="" type="checkbox"/> ปกติ <input type="checkbox"/> ผิดปกติ	9.00 9/16	<input type="checkbox"/> ปกติ <input type="checkbox"/> ผิดปกติ		<input type="checkbox"/> ปกติ <input type="checkbox"/> ผิดปกติ					
6	<input checked="" type="checkbox"/> ปกติ <input type="checkbox"/> ผิดปกติ	9.00 9/16	<input type="checkbox"/> ปกติ <input type="checkbox"/> ผิดปกติ		<input type="checkbox"/> ปกติ <input type="checkbox"/> ผิดปกติ					
7	<input checked="" type="checkbox"/> ปกติ <input type="checkbox"/> ผิดปกติ	9.00 9/16	<input type="checkbox"/> ปกติ <input type="checkbox"/> ผิดปกติ		<input type="checkbox"/> ปกติ <input type="checkbox"/> ผิดปกติ					
8	<input type="checkbox"/> ปกติ <input type="checkbox"/> ผิดปกติ		<input checked="" type="checkbox"/> ปกติ <input type="checkbox"/> ผิดปกติ	11.00 9/16	<input type="checkbox"/> ปกติ <input type="checkbox"/> ผิดปกติ					
9	<input type="checkbox"/> ปกติ <input type="checkbox"/> ผิดปกติ		<input checked="" type="checkbox"/> ปกติ <input type="checkbox"/> ผิดปกติ	11.00 9/16	<input type="checkbox"/> ปกติ <input type="checkbox"/> ผิดปกติ					
10	<input type="checkbox"/> ปกติ <input type="checkbox"/> ผิดปกติ		<input checked="" type="checkbox"/> ปกติ <input type="checkbox"/> ผิดปกติ	11.00 9/16	<input type="checkbox"/> ปกติ <input type="checkbox"/> ผิดปกติ					
11	<input type="checkbox"/> ปกติ <input type="checkbox"/> ผิดปกติ		<input checked="" type="checkbox"/> ปกติ <input type="checkbox"/> ผิดปกติ	11.00 9/16	<input type="checkbox"/> ปกติ <input type="checkbox"/> ผิดปกติ					
12	<input type="checkbox"/> ปกติ <input type="checkbox"/> ผิดปกติ		<input checked="" type="checkbox"/> ปกติ <input type="checkbox"/> ผิดปกติ	11.00 9/16	<input type="checkbox"/> ปกติ <input type="checkbox"/> ผิดปกติ					
13	<input type="checkbox"/> ปกติ <input type="checkbox"/> ผิดปกติ		<input checked="" type="checkbox"/> ปกติ <input type="checkbox"/> ผิดปกติ	11.00 9/16	<input type="checkbox"/> ปกติ <input type="checkbox"/> ผิดปกติ					
14	<input type="checkbox"/> ปกติ <input type="checkbox"/> ผิดปกติ		<input checked="" type="checkbox"/> ปกติ <input type="checkbox"/> ผิดปกติ	11.00 9/16	<input type="checkbox"/> ปกติ <input type="checkbox"/> ผิดปกติ					
15	<input checked="" type="checkbox"/> ปกติ <input type="checkbox"/> ผิดปกติ	9.00 9/16	<input type="checkbox"/> ปกติ <input type="checkbox"/> ผิดปกติ		<input type="checkbox"/> ปกติ <input type="checkbox"/> ผิดปกติ					
16	<input checked="" type="checkbox"/> ปกติ <input type="checkbox"/> ผิดปกติ	9.00 9/16	<input type="checkbox"/> ปกติ <input type="checkbox"/> ผิดปกติ		<input type="checkbox"/> ปกติ <input type="checkbox"/> ผิดปกติ					
17	<input checked="" type="checkbox"/> ปกติ <input type="checkbox"/> ผิดปกติ	9.00 9/16	<input type="checkbox"/> ปกติ <input type="checkbox"/> ผิดปกติ		<input type="checkbox"/> ปกติ <input type="checkbox"/> ผิดปกติ					
18	<input checked="" type="checkbox"/> ปกติ <input type="checkbox"/> ผิดปกติ	9.00 9/16	<input type="checkbox"/> ปกติ <input type="checkbox"/> ผิดปกติ		<input type="checkbox"/> ปกติ <input type="checkbox"/> ผิดปกติ					
19	<input checked="" type="checkbox"/> ปกติ <input type="checkbox"/> ผิดปกติ	9.00 9/16	<input type="checkbox"/> ปกติ <input type="checkbox"/> ผิดปกติ		<input type="checkbox"/> ปกติ <input type="checkbox"/> ผิดปกติ					
20	<input checked="" type="checkbox"/> ปกติ <input type="checkbox"/> ผิดปกติ	9.00 9/16	<input type="checkbox"/> ปกติ <input type="checkbox"/> ผิดปกติ		<input type="checkbox"/> ปกติ <input type="checkbox"/> ผิดปกติ					
21	<input checked="" type="checkbox"/> ปกติ <input type="checkbox"/> ผิดปกติ	9.00 9/16	<input type="checkbox"/> ปกติ <input type="checkbox"/> ผิดปกติ		<input type="checkbox"/> ปกติ <input type="checkbox"/> ผิดปกติ					
22	<input type="checkbox"/> ปกติ <input type="checkbox"/> ผิดปกติ		<input checked="" type="checkbox"/> ปกติ <input type="checkbox"/> ผิดปกติ	11.00 9/16	<input type="checkbox"/> ปกติ <input type="checkbox"/> ผิดปกติ					
23	<input type="checkbox"/> ปกติ <input type="checkbox"/> ผิดปกติ		<input checked="" type="checkbox"/> ปกติ <input type="checkbox"/> ผิดปกติ	11.00 9/16	<input type="checkbox"/> ปกติ <input type="checkbox"/> ผิดปกติ					
24	<input type="checkbox"/> ปกติ <input type="checkbox"/> ผิดปกติ		<input checked="" type="checkbox"/> ปกติ <input type="checkbox"/> ผิดปกติ	11.00 9/16	<input type="checkbox"/> ปกติ <input type="checkbox"/> ผิดปกติ					
25	<input type="checkbox"/> ปกติ <input type="checkbox"/> ผิดปกติ		<input checked="" type="checkbox"/> ปกติ <input type="checkbox"/> ผิดปกติ	11.00 9/16	<input type="checkbox"/> ปกติ <input type="checkbox"/> ผิดปกติ					
26	<input type="checkbox"/> ปกติ <input type="checkbox"/> ผิดปกติ		<input checked="" type="checkbox"/> ปกติ <input type="checkbox"/> ผิดปกติ	11.00 9/16	<input type="checkbox"/> ปกติ <input type="checkbox"/> ผิดปกติ					
27	<input type="checkbox"/> ปกติ <input type="checkbox"/> ผิดปกติ		<input checked="" type="checkbox"/> ปกติ <input type="checkbox"/> ผิดปกติ	11.00 9/16	<input type="checkbox"/> ปกติ <input type="checkbox"/> ผิดปกติ					
28	<input type="checkbox"/> ปกติ <input type="checkbox"/> ผิดปกติ		<input checked="" type="checkbox"/> ปกติ <input type="checkbox"/> ผิดปกติ	11.00 9/16	<input type="checkbox"/> ปกติ <input type="checkbox"/> ผิดปกติ					
29	<input type="checkbox"/> ปกติ <input type="checkbox"/> ผิดปกติ		<input type="checkbox"/> ปกติ <input type="checkbox"/> ผิดปกติ		<input type="checkbox"/> ปกติ <input type="checkbox"/> ผิดปกติ					
30	<input type="checkbox"/> ปกติ <input type="checkbox"/> ผิดปกติ		<input type="checkbox"/> ปกติ <input type="checkbox"/> ผิดปกติ		<input type="checkbox"/> ปกติ <input type="checkbox"/> ผิดปกติ					
31	<input type="checkbox"/> ปกติ <input type="checkbox"/> ผิดปกติ		<input type="checkbox"/> ปกติ <input type="checkbox"/> ผิดปกติ		<input type="checkbox"/> ปกติ <input type="checkbox"/> ผิดปกติ					

หมายเหตุ

- หากพบการทำงานผิดปกติของระบบทำงานผิดปกติให้แก้ไขเบื้องต้น ถ้าหากเป็นกรณีที่สามารถแก้ไขได้
- หากแก้ไขแล้วระบบการทำงานยังผิดปกติอยู่ ให้แจ้งทาง หัวหน้าช่าง ให้ประสานงานเพื่อดำเนินการแก้ไขเร่งด่วน



บันทึกการตรวจเช็คห้องเครื่องจักร ระบบ Jocky Pump No.1,2

ENG-VCM

หน่วยงาน AKD

ประจำเดือน 03/2568

วันที่	กะเช้า (A)	เวลา ลายเซ็น	กะบ่าย (B)	เวลา ลายเซ็น	กะดึก (C)	เวลา ลายเซ็น	หมายเหตุ
1	<input checked="" type="checkbox"/> ปกติ <input type="checkbox"/> ผิดปกติ	9.00 9.15	<input type="checkbox"/> ปกติ <input type="checkbox"/> ผิดปกติ		<input type="checkbox"/> ปกติ <input type="checkbox"/> ผิดปกติ		
2	<input checked="" type="checkbox"/> ปกติ <input type="checkbox"/> ผิดปกติ	9.00 9.15	<input type="checkbox"/> ปกติ <input type="checkbox"/> ผิดปกติ		<input type="checkbox"/> ปกติ <input type="checkbox"/> ผิดปกติ		
3	<input checked="" type="checkbox"/> ปกติ <input type="checkbox"/> ผิดปกติ	9.00 9.15	<input type="checkbox"/> ปกติ <input type="checkbox"/> ผิดปกติ		<input type="checkbox"/> ปกติ <input type="checkbox"/> ผิดปกติ		
4	<input checked="" type="checkbox"/> ปกติ <input type="checkbox"/> ผิดปกติ	9.00 9.15	<input type="checkbox"/> ปกติ <input type="checkbox"/> ผิดปกติ		<input type="checkbox"/> ปกติ <input type="checkbox"/> ผิดปกติ		
5	<input checked="" type="checkbox"/> ปกติ <input type="checkbox"/> ผิดปกติ	9.00 9.15	<input type="checkbox"/> ปกติ <input type="checkbox"/> ผิดปกติ		<input type="checkbox"/> ปกติ <input type="checkbox"/> ผิดปกติ		
6	<input checked="" type="checkbox"/> ปกติ <input type="checkbox"/> ผิดปกติ	9.00 9.15	<input type="checkbox"/> ปกติ <input type="checkbox"/> ผิดปกติ		<input type="checkbox"/> ปกติ <input type="checkbox"/> ผิดปกติ		
7	<input checked="" type="checkbox"/> ปกติ <input type="checkbox"/> ผิดปกติ	9.00 9.15	<input type="checkbox"/> ปกติ <input type="checkbox"/> ผิดปกติ		<input type="checkbox"/> ปกติ <input type="checkbox"/> ผิดปกติ		
8	<input type="checkbox"/> ปกติ <input type="checkbox"/> ผิดปกติ		<input checked="" type="checkbox"/> ปกติ <input type="checkbox"/> ผิดปกติ	11.00 9.15	<input type="checkbox"/> ปกติ <input type="checkbox"/> ผิดปกติ		
9	<input type="checkbox"/> ปกติ <input type="checkbox"/> ผิดปกติ		<input checked="" type="checkbox"/> ปกติ <input type="checkbox"/> ผิดปกติ	11.00 9.15	<input type="checkbox"/> ปกติ <input type="checkbox"/> ผิดปกติ		
10	<input type="checkbox"/> ปกติ <input type="checkbox"/> ผิดปกติ		<input checked="" type="checkbox"/> ปกติ <input type="checkbox"/> ผิดปกติ	11.00 9.15	<input type="checkbox"/> ปกติ <input type="checkbox"/> ผิดปกติ		
11	<input type="checkbox"/> ปกติ <input type="checkbox"/> ผิดปกติ		<input checked="" type="checkbox"/> ปกติ <input type="checkbox"/> ผิดปกติ	11.00 9.15	<input type="checkbox"/> ปกติ <input type="checkbox"/> ผิดปกติ		
12	<input type="checkbox"/> ปกติ <input type="checkbox"/> ผิดปกติ		<input checked="" type="checkbox"/> ปกติ <input type="checkbox"/> ผิดปกติ	11.00 9.15	<input type="checkbox"/> ปกติ <input type="checkbox"/> ผิดปกติ		
13	<input type="checkbox"/> ปกติ <input type="checkbox"/> ผิดปกติ		<input checked="" type="checkbox"/> ปกติ <input type="checkbox"/> ผิดปกติ	11.00 9.15	<input type="checkbox"/> ปกติ <input type="checkbox"/> ผิดปกติ		
14	<input type="checkbox"/> ปกติ <input type="checkbox"/> ผิดปกติ		<input checked="" type="checkbox"/> ปกติ <input type="checkbox"/> ผิดปกติ	11.00 9.15	<input type="checkbox"/> ปกติ <input type="checkbox"/> ผิดปกติ		
15	<input checked="" type="checkbox"/> ปกติ <input type="checkbox"/> ผิดปกติ	9.00 9.15	<input type="checkbox"/> ปกติ <input type="checkbox"/> ผิดปกติ		<input type="checkbox"/> ปกติ <input type="checkbox"/> ผิดปกติ		
16	<input checked="" type="checkbox"/> ปกติ <input type="checkbox"/> ผิดปกติ	9.00 9.15	<input type="checkbox"/> ปกติ <input type="checkbox"/> ผิดปกติ		<input type="checkbox"/> ปกติ <input type="checkbox"/> ผิดปกติ		
17	<input checked="" type="checkbox"/> ปกติ <input type="checkbox"/> ผิดปกติ	9.00 9.15	<input type="checkbox"/> ปกติ <input type="checkbox"/> ผิดปกติ		<input type="checkbox"/> ปกติ <input type="checkbox"/> ผิดปกติ		
18	<input checked="" type="checkbox"/> ปกติ <input type="checkbox"/> ผิดปกติ	9.00 9.15	<input type="checkbox"/> ปกติ <input type="checkbox"/> ผิดปกติ		<input type="checkbox"/> ปกติ <input type="checkbox"/> ผิดปกติ		
19	<input checked="" type="checkbox"/> ปกติ <input type="checkbox"/> ผิดปกติ	9.00 9.15	<input type="checkbox"/> ปกติ <input type="checkbox"/> ผิดปกติ		<input type="checkbox"/> ปกติ <input type="checkbox"/> ผิดปกติ		
20	<input checked="" type="checkbox"/> ปกติ <input type="checkbox"/> ผิดปกติ	9.00 9.15	<input type="checkbox"/> ปกติ <input type="checkbox"/> ผิดปกติ		<input type="checkbox"/> ปกติ <input type="checkbox"/> ผิดปกติ		
21	<input checked="" type="checkbox"/> ปกติ <input type="checkbox"/> ผิดปกติ	9.00 9.15	<input type="checkbox"/> ปกติ <input type="checkbox"/> ผิดปกติ		<input type="checkbox"/> ปกติ <input type="checkbox"/> ผิดปกติ		
22	<input type="checkbox"/> ปกติ <input type="checkbox"/> ผิดปกติ		<input checked="" type="checkbox"/> ปกติ <input type="checkbox"/> ผิดปกติ	11.00 9.15	<input type="checkbox"/> ปกติ <input type="checkbox"/> ผิดปกติ		
23	<input type="checkbox"/> ปกติ <input type="checkbox"/> ผิดปกติ		<input checked="" type="checkbox"/> ปกติ <input type="checkbox"/> ผิดปกติ	11.00 9.15	<input type="checkbox"/> ปกติ <input type="checkbox"/> ผิดปกติ		
24	<input type="checkbox"/> ปกติ <input type="checkbox"/> ผิดปกติ		<input checked="" type="checkbox"/> ปกติ <input type="checkbox"/> ผิดปกติ	11.00 9.15	<input type="checkbox"/> ปกติ <input type="checkbox"/> ผิดปกติ		
25	<input type="checkbox"/> ปกติ <input type="checkbox"/> ผิดปกติ		<input checked="" type="checkbox"/> ปกติ <input type="checkbox"/> ผิดปกติ	11.00 9.15	<input type="checkbox"/> ปกติ <input type="checkbox"/> ผิดปกติ		
26	<input type="checkbox"/> ปกติ <input type="checkbox"/> ผิดปกติ		<input checked="" type="checkbox"/> ปกติ <input type="checkbox"/> ผิดปกติ	11.00 9.15	<input type="checkbox"/> ปกติ <input type="checkbox"/> ผิดปกติ		
27	<input type="checkbox"/> ปกติ <input type="checkbox"/> ผิดปกติ		<input checked="" type="checkbox"/> ปกติ <input type="checkbox"/> ผิดปกติ	11.00 9.15	<input type="checkbox"/> ปกติ <input type="checkbox"/> ผิดปกติ		
28	<input type="checkbox"/> ปกติ <input type="checkbox"/> ผิดปกติ		<input checked="" type="checkbox"/> ปกติ <input type="checkbox"/> ผิดปกติ	11.00 9.15	<input type="checkbox"/> ปกติ <input type="checkbox"/> ผิดปกติ		
29	<input checked="" type="checkbox"/> ปกติ <input type="checkbox"/> ผิดปกติ	9.00 9.15	<input type="checkbox"/> ปกติ <input type="checkbox"/> ผิดปกติ		<input type="checkbox"/> ปกติ <input type="checkbox"/> ผิดปกติ		
30	<input checked="" type="checkbox"/> ปกติ <input type="checkbox"/> ผิดปกติ	9.00 9.15	<input type="checkbox"/> ปกติ <input type="checkbox"/> ผิดปกติ		<input type="checkbox"/> ปกติ <input type="checkbox"/> ผิดปกติ		
31	<input checked="" type="checkbox"/> ปกติ <input type="checkbox"/> ผิดปกติ	9.00 9.15	<input type="checkbox"/> ปกติ <input type="checkbox"/> ผิดปกติ		<input type="checkbox"/> ปกติ <input type="checkbox"/> ผิดปกติ		

หมายเหตุ

- หากพบการทำงานผิดปกติของระบบทำงานผิดปกติให้แก้ไขเบื้องต้น ถ้าหากเป็นกรณีที่สามารถแก้ไขได้
- หากแก้ไขแล้วระบบการทำงานยังผิดปกติอยู่ ให้แจ้งทาง หัวหน้าช่าง ให้ประสานงานเพื่อดำเนินการแก้ไขเร่งด่วน

		บันทึกการตรวจเช็คห้องเครื่องจักร ระบบ Jocky Pump No.1,2 หน่วยงาน AKD						ENG-VCM ประจำเดือน 04/2568	
วันที่	กะเช้า (A)	เวลา ถ่ายเริ่ม	กะบ่าย (B)	เวลา ถ่ายเริ่ม	กะดึก (C)	เวลา ถ่ายเริ่ม	หมายเหตุ		
1	<input checked="" type="checkbox"/> ปกติ <input type="checkbox"/> ผิดปกติ	9.00 9.15	<input type="checkbox"/> ปกติ <input type="checkbox"/> ผิดปกติ		<input type="checkbox"/> ปกติ <input type="checkbox"/> ผิดปกติ				
2	<input checked="" type="checkbox"/> ปกติ <input type="checkbox"/> ผิดปกติ	9.00 9.15	<input type="checkbox"/> ปกติ <input type="checkbox"/> ผิดปกติ		<input type="checkbox"/> ปกติ <input type="checkbox"/> ผิดปกติ				
3	<input checked="" type="checkbox"/> ปกติ <input type="checkbox"/> ผิดปกติ	9.00 9.15	<input type="checkbox"/> ปกติ <input type="checkbox"/> ผิดปกติ		<input type="checkbox"/> ปกติ <input type="checkbox"/> ผิดปกติ				
4	<input checked="" type="checkbox"/> ปกติ <input type="checkbox"/> ผิดปกติ	9.00 9.15	<input type="checkbox"/> ปกติ <input type="checkbox"/> ผิดปกติ		<input type="checkbox"/> ปกติ <input type="checkbox"/> ผิดปกติ				
5	<input checked="" type="checkbox"/> ปกติ <input type="checkbox"/> ผิดปกติ	9.00 9.15	<input type="checkbox"/> ปกติ <input type="checkbox"/> ผิดปกติ		<input type="checkbox"/> ปกติ <input type="checkbox"/> ผิดปกติ				
6	<input checked="" type="checkbox"/> ปกติ <input type="checkbox"/> ผิดปกติ	9.00 9.15	<input type="checkbox"/> ปกติ <input type="checkbox"/> ผิดปกติ		<input type="checkbox"/> ปกติ <input type="checkbox"/> ผิดปกติ				
7	<input checked="" type="checkbox"/> ปกติ <input type="checkbox"/> ผิดปกติ	9.00 9.15	<input type="checkbox"/> ปกติ <input type="checkbox"/> ผิดปกติ		<input type="checkbox"/> ปกติ <input type="checkbox"/> ผิดปกติ				
8	<input type="checkbox"/> ปกติ <input type="checkbox"/> ผิดปกติ		<input checked="" type="checkbox"/> ปกติ <input type="checkbox"/> ผิดปกติ	11.00 11.15	<input type="checkbox"/> ปกติ <input type="checkbox"/> ผิดปกติ				
9	<input type="checkbox"/> ปกติ <input type="checkbox"/> ผิดปกติ		<input checked="" type="checkbox"/> ปกติ <input type="checkbox"/> ผิดปกติ	11.00 11.15	<input type="checkbox"/> ปกติ <input type="checkbox"/> ผิดปกติ				
10	<input type="checkbox"/> ปกติ <input type="checkbox"/> ผิดปกติ		<input checked="" type="checkbox"/> ปกติ <input type="checkbox"/> ผิดปกติ	11.00 11.15	<input type="checkbox"/> ปกติ <input type="checkbox"/> ผิดปกติ				
11	<input type="checkbox"/> ปกติ <input type="checkbox"/> ผิดปกติ		<input checked="" type="checkbox"/> ปกติ <input type="checkbox"/> ผิดปกติ	11.00 11.15	<input type="checkbox"/> ปกติ <input type="checkbox"/> ผิดปกติ				
12	<input type="checkbox"/> ปกติ <input type="checkbox"/> ผิดปกติ		<input checked="" type="checkbox"/> ปกติ <input type="checkbox"/> ผิดปกติ	11.00 11.15	<input type="checkbox"/> ปกติ <input type="checkbox"/> ผิดปกติ				
13	<input type="checkbox"/> ปกติ <input type="checkbox"/> ผิดปกติ		<input checked="" type="checkbox"/> ปกติ <input type="checkbox"/> ผิดปกติ	11.00 11.15	<input type="checkbox"/> ปกติ <input type="checkbox"/> ผิดปกติ				
14	<input type="checkbox"/> ปกติ <input type="checkbox"/> ผิดปกติ		<input checked="" type="checkbox"/> ปกติ <input type="checkbox"/> ผิดปกติ	11.00 11.15	<input type="checkbox"/> ปกติ <input type="checkbox"/> ผิดปกติ				
15	<input checked="" type="checkbox"/> ปกติ <input type="checkbox"/> ผิดปกติ	9.00 9.15	<input type="checkbox"/> ปกติ <input type="checkbox"/> ผิดปกติ		<input type="checkbox"/> ปกติ <input type="checkbox"/> ผิดปกติ				
16	<input checked="" type="checkbox"/> ปกติ <input type="checkbox"/> ผิดปกติ	9.00 9.15	<input type="checkbox"/> ปกติ <input type="checkbox"/> ผิดปกติ		<input type="checkbox"/> ปกติ <input type="checkbox"/> ผิดปกติ				
17	<input checked="" type="checkbox"/> ปกติ <input type="checkbox"/> ผิดปกติ	9.00 9.15	<input type="checkbox"/> ปกติ <input type="checkbox"/> ผิดปกติ		<input type="checkbox"/> ปกติ <input type="checkbox"/> ผิดปกติ				
18	<input checked="" type="checkbox"/> ปกติ <input type="checkbox"/> ผิดปกติ	9.00 9.15	<input type="checkbox"/> ปกติ <input type="checkbox"/> ผิดปกติ		<input type="checkbox"/> ปกติ <input type="checkbox"/> ผิดปกติ				
19	<input checked="" type="checkbox"/> ปกติ <input type="checkbox"/> ผิดปกติ	9.00 9.15	<input type="checkbox"/> ปกติ <input type="checkbox"/> ผิดปกติ		<input type="checkbox"/> ปกติ <input type="checkbox"/> ผิดปกติ				
20	<input checked="" type="checkbox"/> ปกติ <input type="checkbox"/> ผิดปกติ	9.00 9.15	<input type="checkbox"/> ปกติ <input type="checkbox"/> ผิดปกติ		<input type="checkbox"/> ปกติ <input type="checkbox"/> ผิดปกติ				
21	<input checked="" type="checkbox"/> ปกติ <input type="checkbox"/> ผิดปกติ	9.00 9.15	<input type="checkbox"/> ปกติ <input type="checkbox"/> ผิดปกติ		<input type="checkbox"/> ปกติ <input type="checkbox"/> ผิดปกติ				
22	<input type="checkbox"/> ปกติ <input type="checkbox"/> ผิดปกติ		<input checked="" type="checkbox"/> ปกติ <input type="checkbox"/> ผิดปกติ	11.00 11.15	<input type="checkbox"/> ปกติ <input type="checkbox"/> ผิดปกติ				
23	<input type="checkbox"/> ปกติ <input type="checkbox"/> ผิดปกติ		<input checked="" type="checkbox"/> ปกติ <input type="checkbox"/> ผิดปกติ	11.00 11.15	<input type="checkbox"/> ปกติ <input type="checkbox"/> ผิดปกติ				
24	<input type="checkbox"/> ปกติ <input type="checkbox"/> ผิดปกติ		<input checked="" type="checkbox"/> ปกติ <input type="checkbox"/> ผิดปกติ	11.00 11.15	<input type="checkbox"/> ปกติ <input type="checkbox"/> ผิดปกติ				
25	<input type="checkbox"/> ปกติ <input type="checkbox"/> ผิดปกติ		<input checked="" type="checkbox"/> ปกติ <input type="checkbox"/> ผิดปกติ	11.00 11.15	<input type="checkbox"/> ปกติ <input type="checkbox"/> ผิดปกติ				
26	<input type="checkbox"/> ปกติ <input type="checkbox"/> ผิดปกติ		<input checked="" type="checkbox"/> ปกติ <input type="checkbox"/> ผิดปกติ	11.00 11.15	<input type="checkbox"/> ปกติ <input type="checkbox"/> ผิดปกติ				
27	<input type="checkbox"/> ปกติ <input type="checkbox"/> ผิดปกติ		<input checked="" type="checkbox"/> ปกติ <input type="checkbox"/> ผิดปกติ	11.00 11.15	<input type="checkbox"/> ปกติ <input type="checkbox"/> ผิดปกติ				
28	<input type="checkbox"/> ปกติ <input type="checkbox"/> ผิดปกติ		<input checked="" type="checkbox"/> ปกติ <input type="checkbox"/> ผิดปกติ	11.00 11.15	<input type="checkbox"/> ปกติ <input type="checkbox"/> ผิดปกติ				
29	<input checked="" type="checkbox"/> ปกติ <input type="checkbox"/> ผิดปกติ	9.00 9.15	<input type="checkbox"/> ปกติ <input type="checkbox"/> ผิดปกติ		<input type="checkbox"/> ปกติ <input type="checkbox"/> ผิดปกติ				
30	<input checked="" type="checkbox"/> ปกติ <input type="checkbox"/> ผิดปกติ	9.00 9.15	<input type="checkbox"/> ปกติ <input type="checkbox"/> ผิดปกติ		<input type="checkbox"/> ปกติ <input type="checkbox"/> ผิดปกติ				
31	<input type="checkbox"/> ปกติ <input type="checkbox"/> ผิดปกติ		<input type="checkbox"/> ปกติ <input type="checkbox"/> ผิดปกติ		<input type="checkbox"/> ปกติ <input type="checkbox"/> ผิดปกติ				

หมายเหตุ 1. หากพบการทำงานของระบบทำงานผิดปกติให้แก้ไขเบื้องต้น ถ้าหากเป็นกรณีที่สามารถแก้ไขได้
2. หากแก้ไขแล้วระบบการทำงานยังผิดปกติอยู่ ให้แจ้งทาง หัวหน้าช่าง ให้ประสานงานเพื่อดำเนินการแก้ไขเร่งด่วน

		บันทึกการตรวจเช็คห้องเครื่องจักร ระบบ Jocky Pump No.1,2 หน่วยงาน AKD						ENG-VCM ประจำเดือน 05/2568
วันที่	กะเช้า (A)	เวลา ถ่ายเงิน	กะบ่าย (B)	เวลา ถ่ายเงิน	กะพัก (C)	เวลา ถ่ายเงิน	หมายเหตุ	
1	<input checked="" type="checkbox"/> ปกติ <input type="checkbox"/> ผิดปกติ	0.00 9.00	<input type="checkbox"/> ปกติ <input type="checkbox"/> ผิดปกติ		<input type="checkbox"/> ปกติ <input type="checkbox"/> ผิดปกติ			
2	<input checked="" type="checkbox"/> ปกติ <input type="checkbox"/> ผิดปกติ	0.00 9.00	<input type="checkbox"/> ปกติ <input type="checkbox"/> ผิดปกติ		<input type="checkbox"/> ปกติ <input type="checkbox"/> ผิดปกติ			
3	<input checked="" type="checkbox"/> ปกติ <input type="checkbox"/> ผิดปกติ	0.00 9.00	<input type="checkbox"/> ปกติ <input type="checkbox"/> ผิดปกติ		<input type="checkbox"/> ปกติ <input type="checkbox"/> ผิดปกติ			
4	<input checked="" type="checkbox"/> ปกติ <input type="checkbox"/> ผิดปกติ	0.00 9.00	<input type="checkbox"/> ปกติ <input type="checkbox"/> ผิดปกติ		<input type="checkbox"/> ปกติ <input type="checkbox"/> ผิดปกติ			
5	<input checked="" type="checkbox"/> ปกติ <input type="checkbox"/> ผิดปกติ	0.00 9.00	<input type="checkbox"/> ปกติ <input type="checkbox"/> ผิดปกติ		<input type="checkbox"/> ปกติ <input type="checkbox"/> ผิดปกติ			
6	<input checked="" type="checkbox"/> ปกติ <input type="checkbox"/> ผิดปกติ	0.00 9.00	<input type="checkbox"/> ปกติ <input type="checkbox"/> ผิดปกติ		<input type="checkbox"/> ปกติ <input type="checkbox"/> ผิดปกติ			
7	<input checked="" type="checkbox"/> ปกติ <input type="checkbox"/> ผิดปกติ	0.00 9.00	<input type="checkbox"/> ปกติ <input type="checkbox"/> ผิดปกติ		<input type="checkbox"/> ปกติ <input type="checkbox"/> ผิดปกติ			
8	<input type="checkbox"/> ปกติ <input type="checkbox"/> ผิดปกติ		<input checked="" type="checkbox"/> ปกติ <input type="checkbox"/> ผิดปกติ	10.00 9.00	<input type="checkbox"/> ปกติ <input type="checkbox"/> ผิดปกติ			
9	<input type="checkbox"/> ปกติ <input type="checkbox"/> ผิดปกติ		<input checked="" type="checkbox"/> ปกติ <input type="checkbox"/> ผิดปกติ	10.00 9.00	<input type="checkbox"/> ปกติ <input type="checkbox"/> ผิดปกติ			
10	<input type="checkbox"/> ปกติ <input type="checkbox"/> ผิดปกติ		<input checked="" type="checkbox"/> ปกติ <input type="checkbox"/> ผิดปกติ	10.00 9.00	<input type="checkbox"/> ปกติ <input type="checkbox"/> ผิดปกติ			
11	<input type="checkbox"/> ปกติ <input type="checkbox"/> ผิดปกติ		<input checked="" type="checkbox"/> ปกติ <input type="checkbox"/> ผิดปกติ	10.00 9.00	<input type="checkbox"/> ปกติ <input type="checkbox"/> ผิดปกติ			
12	<input type="checkbox"/> ปกติ <input type="checkbox"/> ผิดปกติ		<input checked="" type="checkbox"/> ปกติ <input type="checkbox"/> ผิดปกติ	10.00 9.00	<input type="checkbox"/> ปกติ <input type="checkbox"/> ผิดปกติ			
13	<input type="checkbox"/> ปกติ <input type="checkbox"/> ผิดปกติ		<input checked="" type="checkbox"/> ปกติ <input type="checkbox"/> ผิดปกติ	10.00 9.00	<input type="checkbox"/> ปกติ <input type="checkbox"/> ผิดปกติ			
14	<input type="checkbox"/> ปกติ <input type="checkbox"/> ผิดปกติ		<input checked="" type="checkbox"/> ปกติ <input type="checkbox"/> ผิดปกติ	10.00 9.00	<input type="checkbox"/> ปกติ <input type="checkbox"/> ผิดปกติ			
15	<input checked="" type="checkbox"/> ปกติ <input type="checkbox"/> ผิดปกติ	0.00 9.00	<input type="checkbox"/> ปกติ <input type="checkbox"/> ผิดปกติ		<input type="checkbox"/> ปกติ <input type="checkbox"/> ผิดปกติ			
16	<input type="checkbox"/> ปกติ <input type="checkbox"/> ผิดปกติ	0.00 9.00	<input type="checkbox"/> ปกติ <input type="checkbox"/> ผิดปกติ		<input type="checkbox"/> ปกติ <input type="checkbox"/> ผิดปกติ			
17	<input checked="" type="checkbox"/> ปกติ <input type="checkbox"/> ผิดปกติ	0.00 9.00	<input type="checkbox"/> ปกติ <input type="checkbox"/> ผิดปกติ		<input type="checkbox"/> ปกติ <input type="checkbox"/> ผิดปกติ			
18	<input checked="" type="checkbox"/> ปกติ <input type="checkbox"/> ผิดปกติ	0.00 9.00	<input type="checkbox"/> ปกติ <input type="checkbox"/> ผิดปกติ		<input type="checkbox"/> ปกติ <input type="checkbox"/> ผิดปกติ			
19	<input checked="" type="checkbox"/> ปกติ <input type="checkbox"/> ผิดปกติ	0.00 9.00	<input type="checkbox"/> ปกติ <input type="checkbox"/> ผิดปกติ		<input type="checkbox"/> ปกติ <input type="checkbox"/> ผิดปกติ			
20	<input checked="" type="checkbox"/> ปกติ <input type="checkbox"/> ผิดปกติ	0.00 9.00	<input type="checkbox"/> ปกติ <input type="checkbox"/> ผิดปกติ		<input type="checkbox"/> ปกติ <input type="checkbox"/> ผิดปกติ			
21	<input checked="" type="checkbox"/> ปกติ <input type="checkbox"/> ผิดปกติ	0.00 9.00	<input type="checkbox"/> ปกติ <input type="checkbox"/> ผิดปกติ		<input type="checkbox"/> ปกติ <input type="checkbox"/> ผิดปกติ			
22	<input type="checkbox"/> ปกติ <input type="checkbox"/> ผิดปกติ		<input checked="" type="checkbox"/> ปกติ <input type="checkbox"/> ผิดปกติ	11.00 9.00	<input type="checkbox"/> ปกติ <input type="checkbox"/> ผิดปกติ			
23	<input type="checkbox"/> ปกติ <input type="checkbox"/> ผิดปกติ		<input checked="" type="checkbox"/> ปกติ <input type="checkbox"/> ผิดปกติ	11.00 9.00	<input type="checkbox"/> ปกติ <input type="checkbox"/> ผิดปกติ			
24	<input type="checkbox"/> ปกติ <input type="checkbox"/> ผิดปกติ		<input checked="" type="checkbox"/> ปกติ <input type="checkbox"/> ผิดปกติ	11.00 9.00	<input type="checkbox"/> ปกติ <input type="checkbox"/> ผิดปกติ			
25	<input type="checkbox"/> ปกติ <input type="checkbox"/> ผิดปกติ		<input checked="" type="checkbox"/> ปกติ <input type="checkbox"/> ผิดปกติ	11.00 9.00	<input type="checkbox"/> ปกติ <input type="checkbox"/> ผิดปกติ			
26	<input type="checkbox"/> ปกติ <input type="checkbox"/> ผิดปกติ		<input checked="" type="checkbox"/> ปกติ <input type="checkbox"/> ผิดปกติ	11.00 9.00	<input type="checkbox"/> ปกติ <input type="checkbox"/> ผิดปกติ			
27	<input type="checkbox"/> ปกติ <input type="checkbox"/> ผิดปกติ		<input checked="" type="checkbox"/> ปกติ <input type="checkbox"/> ผิดปกติ	11.00 9.00	<input type="checkbox"/> ปกติ <input type="checkbox"/> ผิดปกติ			
28	<input type="checkbox"/> ปกติ <input type="checkbox"/> ผิดปกติ		<input checked="" type="checkbox"/> ปกติ <input type="checkbox"/> ผิดปกติ	11.00 9.00	<input type="checkbox"/> ปกติ <input type="checkbox"/> ผิดปกติ			
29	<input checked="" type="checkbox"/> ปกติ <input type="checkbox"/> ผิดปกติ	0.00 9.00	<input type="checkbox"/> ปกติ <input type="checkbox"/> ผิดปกติ		<input type="checkbox"/> ปกติ <input type="checkbox"/> ผิดปกติ			
30	<input checked="" type="checkbox"/> ปกติ <input type="checkbox"/> ผิดปกติ	0.00 9.00	<input type="checkbox"/> ปกติ <input type="checkbox"/> ผิดปกติ		<input type="checkbox"/> ปกติ <input type="checkbox"/> ผิดปกติ			
31	<input checked="" type="checkbox"/> ปกติ <input type="checkbox"/> ผิดปกติ	0.00 9.00	<input type="checkbox"/> ปกติ <input type="checkbox"/> ผิดปกติ		<input type="checkbox"/> ปกติ <input type="checkbox"/> ผิดปกติ			

หมายเหตุ

1. หากพบการทำงานของระบบทำงานผิดปกติ ให้แก้ไขเบื้องต้น ถ้าหากเป็นกรณีที่สามารถแก้ไขได้
2. หากแก้ไขแล้วระบบการทำงานยังผิดปกติอยู่ ให้แจ้งทาง หัวหน้างาน ให้ประสานงานเพื่อดำเนินการแก้ไขเร่งด่วน

		บันทึกการตรวจเช็คห้องเครื่องจักร ระบบ Jocky Pump No.1,2 หน่วยงาน AKD						ENG-VCM ประจำเดือน 06/2568
วันที่	สถานะ	เวลา	สถานะ	เวลา	สถานะ	เวลา	หมายเหตุ	
(A)		ลายเซ็น	(B)	ลายเซ็น	(C)	ลายเซ็น		
1	<input checked="" type="checkbox"/> ปกติ <input type="checkbox"/> ผิดปกติ	0.00 9.00	<input type="checkbox"/> ปกติ <input type="checkbox"/> ผิดปกติ		<input type="checkbox"/> ปกติ <input type="checkbox"/> ผิดปกติ			
2	<input checked="" type="checkbox"/> ปกติ <input type="checkbox"/> ผิดปกติ	0.00 9.00	<input type="checkbox"/> ปกติ <input type="checkbox"/> ผิดปกติ		<input type="checkbox"/> ปกติ <input type="checkbox"/> ผิดปกติ			
3	<input checked="" type="checkbox"/> ปกติ <input type="checkbox"/> ผิดปกติ	0.00 9.00	<input type="checkbox"/> ปกติ <input type="checkbox"/> ผิดปกติ		<input type="checkbox"/> ปกติ <input type="checkbox"/> ผิดปกติ			
4	<input checked="" type="checkbox"/> ปกติ <input type="checkbox"/> ผิดปกติ	0.00 9.00	<input type="checkbox"/> ปกติ <input type="checkbox"/> ผิดปกติ		<input type="checkbox"/> ปกติ <input type="checkbox"/> ผิดปกติ			
5	<input checked="" type="checkbox"/> ปกติ <input type="checkbox"/> ผิดปกติ	0.00 9.00	<input type="checkbox"/> ปกติ <input type="checkbox"/> ผิดปกติ		<input type="checkbox"/> ปกติ <input type="checkbox"/> ผิดปกติ			
6	<input checked="" type="checkbox"/> ปกติ <input type="checkbox"/> ผิดปกติ	0.00 9.00	<input type="checkbox"/> ปกติ <input type="checkbox"/> ผิดปกติ		<input type="checkbox"/> ปกติ <input type="checkbox"/> ผิดปกติ			
7	<input checked="" type="checkbox"/> ปกติ <input type="checkbox"/> ผิดปกติ	0.00 9.00	<input type="checkbox"/> ปกติ <input type="checkbox"/> ผิดปกติ		<input type="checkbox"/> ปกติ <input type="checkbox"/> ผิดปกติ			
8	<input type="checkbox"/> ปกติ <input type="checkbox"/> ผิดปกติ		<input checked="" type="checkbox"/> ปกติ <input type="checkbox"/> ผิดปกติ	11.00 9.00	<input type="checkbox"/> ปกติ <input type="checkbox"/> ผิดปกติ			
9	<input type="checkbox"/> ปกติ <input type="checkbox"/> ผิดปกติ		<input checked="" type="checkbox"/> ปกติ <input type="checkbox"/> ผิดปกติ	11.00 9.00	<input type="checkbox"/> ปกติ <input type="checkbox"/> ผิดปกติ			
10	<input type="checkbox"/> ปกติ <input type="checkbox"/> ผิดปกติ		<input checked="" type="checkbox"/> ปกติ <input type="checkbox"/> ผิดปกติ	11.00 9.00	<input type="checkbox"/> ปกติ <input type="checkbox"/> ผิดปกติ			
11	<input type="checkbox"/> ปกติ <input type="checkbox"/> ผิดปกติ		<input checked="" type="checkbox"/> ปกติ <input type="checkbox"/> ผิดปกติ	11.00 9.00	<input type="checkbox"/> ปกติ <input type="checkbox"/> ผิดปกติ			
12	<input type="checkbox"/> ปกติ <input type="checkbox"/> ผิดปกติ		<input checked="" type="checkbox"/> ปกติ <input type="checkbox"/> ผิดปกติ	11.00 9.00	<input type="checkbox"/> ปกติ <input type="checkbox"/> ผิดปกติ			
13	<input type="checkbox"/> ปกติ <input type="checkbox"/> ผิดปกติ		<input checked="" type="checkbox"/> ปกติ <input type="checkbox"/> ผิดปกติ	11.00 9.00	<input type="checkbox"/> ปกติ <input type="checkbox"/> ผิดปกติ			
14	<input type="checkbox"/> ปกติ <input type="checkbox"/> ผิดปกติ		<input checked="" type="checkbox"/> ปกติ <input type="checkbox"/> ผิดปกติ	11.00 9.00	<input type="checkbox"/> ปกติ <input type="checkbox"/> ผิดปกติ			
15	<input checked="" type="checkbox"/> ปกติ <input type="checkbox"/> ผิดปกติ	0.00 9.00	<input type="checkbox"/> ปกติ <input type="checkbox"/> ผิดปกติ		<input type="checkbox"/> ปกติ <input type="checkbox"/> ผิดปกติ			
16	<input checked="" type="checkbox"/> ปกติ <input type="checkbox"/> ผิดปกติ	0.00 9.00	<input type="checkbox"/> ปกติ <input type="checkbox"/> ผิดปกติ		<input type="checkbox"/> ปกติ <input type="checkbox"/> ผิดปกติ			
17	<input checked="" type="checkbox"/> ปกติ <input type="checkbox"/> ผิดปกติ	0.00 9.00	<input type="checkbox"/> ปกติ <input type="checkbox"/> ผิดปกติ		<input type="checkbox"/> ปกติ <input type="checkbox"/> ผิดปกติ			
18	<input checked="" type="checkbox"/> ปกติ <input type="checkbox"/> ผิดปกติ	0.00 9.00	<input type="checkbox"/> ปกติ <input type="checkbox"/> ผิดปกติ		<input type="checkbox"/> ปกติ <input type="checkbox"/> ผิดปกติ			
19	<input checked="" type="checkbox"/> ปกติ <input type="checkbox"/> ผิดปกติ	0.00 9.00	<input type="checkbox"/> ปกติ <input type="checkbox"/> ผิดปกติ		<input type="checkbox"/> ปกติ <input type="checkbox"/> ผิดปกติ			
20	<input checked="" type="checkbox"/> ปกติ <input type="checkbox"/> ผิดปกติ	0.00 9.00	<input type="checkbox"/> ปกติ <input type="checkbox"/> ผิดปกติ		<input type="checkbox"/> ปกติ <input type="checkbox"/> ผิดปกติ			
21	<input checked="" type="checkbox"/> ปกติ <input type="checkbox"/> ผิดปกติ	0.00 9.00	<input type="checkbox"/> ปกติ <input type="checkbox"/> ผิดปกติ		<input type="checkbox"/> ปกติ <input type="checkbox"/> ผิดปกติ			
22	<input type="checkbox"/> ปกติ <input type="checkbox"/> ผิดปกติ		<input checked="" type="checkbox"/> ปกติ <input type="checkbox"/> ผิดปกติ	11.00 9.00	<input type="checkbox"/> ปกติ <input type="checkbox"/> ผิดปกติ			
23	<input type="checkbox"/> ปกติ <input type="checkbox"/> ผิดปกติ		<input checked="" type="checkbox"/> ปกติ <input type="checkbox"/> ผิดปกติ	11.00 9.00	<input type="checkbox"/> ปกติ <input type="checkbox"/> ผิดปกติ			
24	<input type="checkbox"/> ปกติ <input type="checkbox"/> ผิดปกติ		<input checked="" type="checkbox"/> ปกติ <input type="checkbox"/> ผิดปกติ	11.00 9.00	<input type="checkbox"/> ปกติ <input type="checkbox"/> ผิดปกติ			
25	<input type="checkbox"/> ปกติ <input type="checkbox"/> ผิดปกติ		<input checked="" type="checkbox"/> ปกติ <input type="checkbox"/> ผิดปกติ	11.00 9.00	<input type="checkbox"/> ปกติ <input type="checkbox"/> ผิดปกติ			
26	<input type="checkbox"/> ปกติ <input type="checkbox"/> ผิดปกติ		<input checked="" type="checkbox"/> ปกติ <input type="checkbox"/> ผิดปกติ	11.00 9.00	<input type="checkbox"/> ปกติ <input type="checkbox"/> ผิดปกติ			
27	<input type="checkbox"/> ปกติ <input type="checkbox"/> ผิดปกติ		<input checked="" type="checkbox"/> ปกติ <input type="checkbox"/> ผิดปกติ	11.00 9.00	<input type="checkbox"/> ปกติ <input type="checkbox"/> ผิดปกติ			
28	<input type="checkbox"/> ปกติ <input type="checkbox"/> ผิดปกติ		<input checked="" type="checkbox"/> ปกติ <input type="checkbox"/> ผิดปกติ	11.00 9.00	<input type="checkbox"/> ปกติ <input type="checkbox"/> ผิดปกติ			
29	<input checked="" type="checkbox"/> ปกติ <input type="checkbox"/> ผิดปกติ	0.00 9.00	<input type="checkbox"/> ปกติ <input type="checkbox"/> ผิดปกติ		<input type="checkbox"/> ปกติ <input type="checkbox"/> ผิดปกติ			
30	<input checked="" type="checkbox"/> ปกติ <input type="checkbox"/> ผิดปกติ	0.00 9.00	<input type="checkbox"/> ปกติ <input type="checkbox"/> ผิดปกติ		<input type="checkbox"/> ปกติ <input type="checkbox"/> ผิดปกติ			
31	<input type="checkbox"/> ปกติ <input type="checkbox"/> ผิดปกติ		<input type="checkbox"/> ปกติ <input type="checkbox"/> ผิดปกติ		<input type="checkbox"/> ปกติ <input type="checkbox"/> ผิดปกติ			

หมายเหตุ 1. หากพบการทำงานของระบบทำงานผิดปกติให้แก้ไขเบื้องต้น ถ้าหากเป็นกรณีที่สามารถแก้ไขได้
 2. หากแก้ไขแล้วระบบการทำงานยังผิดปกติอยู่ ให้แจ้งทาง หัวหน้างาน ให้ประสานงานเพื่อดำเนินการแก้ไขเร่งด่วน

รายงานผลการปฏิบัติตามเงื่อนไขของการมาตรการป้องกันและแก้ไขผลกระทบสิ่งแวดล้อม

ใบตรวจเช็คและบำรุงรักษา ห้อง MDB

		บันทึกการตรวจเช็คห้องเครื่องจักร ระบบ MDB - 1 หน่วยงาน AKD						ENG-VCM ประจำเดือน 01/2568
วันที่	กะเช้า (A)	เวลา ลายเซ็น	กะบ่าย (B)	เวลา ลายเซ็น	กะดึก (C)	เวลา ลายเซ็น	หมายเหตุ	
1	<input checked="" type="checkbox"/> ปกติ <input type="checkbox"/> ผิดปกติ	9.00 9.15	<input type="checkbox"/> ปกติ <input type="checkbox"/> ผิดปกติ		<input type="checkbox"/> ปกติ <input type="checkbox"/> ผิดปกติ			
2	<input checked="" type="checkbox"/> ปกติ <input type="checkbox"/> ผิดปกติ	9.00 9.15	<input type="checkbox"/> ปกติ <input type="checkbox"/> ผิดปกติ		<input type="checkbox"/> ปกติ <input type="checkbox"/> ผิดปกติ			
3	<input checked="" type="checkbox"/> ปกติ <input type="checkbox"/> ผิดปกติ	9.00 9.15	<input type="checkbox"/> ปกติ <input type="checkbox"/> ผิดปกติ		<input type="checkbox"/> ปกติ <input type="checkbox"/> ผิดปกติ			
4	<input checked="" type="checkbox"/> ปกติ <input type="checkbox"/> ผิดปกติ	9.00 9.15	<input type="checkbox"/> ปกติ <input type="checkbox"/> ผิดปกติ		<input type="checkbox"/> ปกติ <input type="checkbox"/> ผิดปกติ			
5	<input checked="" type="checkbox"/> ปกติ <input type="checkbox"/> ผิดปกติ	9.00 9.15	<input type="checkbox"/> ปกติ <input type="checkbox"/> ผิดปกติ		<input type="checkbox"/> ปกติ <input type="checkbox"/> ผิดปกติ			
6	<input checked="" type="checkbox"/> ปกติ <input type="checkbox"/> ผิดปกติ	9.00 9.15	<input type="checkbox"/> ปกติ <input type="checkbox"/> ผิดปกติ		<input type="checkbox"/> ปกติ <input type="checkbox"/> ผิดปกติ			
7	<input checked="" type="checkbox"/> ปกติ <input type="checkbox"/> ผิดปกติ	9.00 9.15	<input type="checkbox"/> ปกติ <input type="checkbox"/> ผิดปกติ		<input type="checkbox"/> ปกติ <input type="checkbox"/> ผิดปกติ			
8	<input type="checkbox"/> ปกติ <input type="checkbox"/> ผิดปกติ		<input checked="" type="checkbox"/> ปกติ <input type="checkbox"/> ผิดปกติ	11.00 9.15	<input type="checkbox"/> ปกติ <input type="checkbox"/> ผิดปกติ			
9	<input type="checkbox"/> ปกติ <input type="checkbox"/> ผิดปกติ		<input checked="" type="checkbox"/> ปกติ <input type="checkbox"/> ผิดปกติ	11.00 9.15	<input type="checkbox"/> ปกติ <input type="checkbox"/> ผิดปกติ			
10	<input type="checkbox"/> ปกติ <input type="checkbox"/> ผิดปกติ		<input checked="" type="checkbox"/> ปกติ <input type="checkbox"/> ผิดปกติ	11.00 9.15	<input type="checkbox"/> ปกติ <input type="checkbox"/> ผิดปกติ			
11	<input type="checkbox"/> ปกติ <input type="checkbox"/> ผิดปกติ		<input checked="" type="checkbox"/> ปกติ <input type="checkbox"/> ผิดปกติ	11.00 9.15	<input type="checkbox"/> ปกติ <input type="checkbox"/> ผิดปกติ			
12	<input type="checkbox"/> ปกติ <input type="checkbox"/> ผิดปกติ		<input checked="" type="checkbox"/> ปกติ <input type="checkbox"/> ผิดปกติ	11.00 9.15	<input type="checkbox"/> ปกติ <input type="checkbox"/> ผิดปกติ			
13	<input type="checkbox"/> ปกติ <input type="checkbox"/> ผิดปกติ		<input checked="" type="checkbox"/> ปกติ <input type="checkbox"/> ผิดปกติ	11.00 9.15	<input type="checkbox"/> ปกติ <input type="checkbox"/> ผิดปกติ			
14	<input type="checkbox"/> ปกติ <input type="checkbox"/> ผิดปกติ		<input checked="" type="checkbox"/> ปกติ <input type="checkbox"/> ผิดปกติ	11.00 9.15	<input type="checkbox"/> ปกติ <input type="checkbox"/> ผิดปกติ			
15	<input checked="" type="checkbox"/> ปกติ <input type="checkbox"/> ผิดปกติ	9.00 9.15	<input type="checkbox"/> ปกติ <input type="checkbox"/> ผิดปกติ		<input type="checkbox"/> ปกติ <input type="checkbox"/> ผิดปกติ			
16	<input checked="" type="checkbox"/> ปกติ <input type="checkbox"/> ผิดปกติ	9.00 9.15	<input type="checkbox"/> ปกติ <input type="checkbox"/> ผิดปกติ		<input type="checkbox"/> ปกติ <input type="checkbox"/> ผิดปกติ			
17	<input checked="" type="checkbox"/> ปกติ <input type="checkbox"/> ผิดปกติ	9.00 9.15	<input type="checkbox"/> ปกติ <input type="checkbox"/> ผิดปกติ		<input type="checkbox"/> ปกติ <input type="checkbox"/> ผิดปกติ			
18	<input checked="" type="checkbox"/> ปกติ <input type="checkbox"/> ผิดปกติ	9.00 9.15	<input type="checkbox"/> ปกติ <input type="checkbox"/> ผิดปกติ		<input type="checkbox"/> ปกติ <input type="checkbox"/> ผิดปกติ			
19	<input checked="" type="checkbox"/> ปกติ <input type="checkbox"/> ผิดปกติ	9.00 9.15	<input type="checkbox"/> ปกติ <input type="checkbox"/> ผิดปกติ		<input type="checkbox"/> ปกติ <input type="checkbox"/> ผิดปกติ			
20	<input checked="" type="checkbox"/> ปกติ <input type="checkbox"/> ผิดปกติ	9.00 9.15	<input type="checkbox"/> ปกติ <input type="checkbox"/> ผิดปกติ		<input type="checkbox"/> ปกติ <input type="checkbox"/> ผิดปกติ			
21	<input checked="" type="checkbox"/> ปกติ <input type="checkbox"/> ผิดปกติ	9.00 9.15	<input type="checkbox"/> ปกติ <input type="checkbox"/> ผิดปกติ		<input type="checkbox"/> ปกติ <input type="checkbox"/> ผิดปกติ			
22	<input type="checkbox"/> ปกติ <input type="checkbox"/> ผิดปกติ		<input checked="" type="checkbox"/> ปกติ <input type="checkbox"/> ผิดปกติ	11.00 9.15	<input type="checkbox"/> ปกติ <input type="checkbox"/> ผิดปกติ			
23	<input type="checkbox"/> ปกติ <input type="checkbox"/> ผิดปกติ		<input checked="" type="checkbox"/> ปกติ <input type="checkbox"/> ผิดปกติ	11.00 9.15	<input type="checkbox"/> ปกติ <input type="checkbox"/> ผิดปกติ			
24	<input type="checkbox"/> ปกติ <input type="checkbox"/> ผิดปกติ		<input checked="" type="checkbox"/> ปกติ <input type="checkbox"/> ผิดปกติ	11.00 9.15	<input type="checkbox"/> ปกติ <input type="checkbox"/> ผิดปกติ			
25	<input type="checkbox"/> ปกติ <input type="checkbox"/> ผิดปกติ		<input checked="" type="checkbox"/> ปกติ <input type="checkbox"/> ผิดปกติ	11.00 9.15	<input type="checkbox"/> ปกติ <input type="checkbox"/> ผิดปกติ			
26	<input type="checkbox"/> ปกติ <input type="checkbox"/> ผิดปกติ		<input checked="" type="checkbox"/> ปกติ <input type="checkbox"/> ผิดปกติ	11.00 9.15	<input type="checkbox"/> ปกติ <input type="checkbox"/> ผิดปกติ			
27	<input type="checkbox"/> ปกติ <input type="checkbox"/> ผิดปกติ		<input checked="" type="checkbox"/> ปกติ <input type="checkbox"/> ผิดปกติ	11.00 9.15	<input type="checkbox"/> ปกติ <input type="checkbox"/> ผิดปกติ			
28	<input type="checkbox"/> ปกติ <input type="checkbox"/> ผิดปกติ		<input checked="" type="checkbox"/> ปกติ <input type="checkbox"/> ผิดปกติ	11.00 9.15	<input type="checkbox"/> ปกติ <input type="checkbox"/> ผิดปกติ			
29	<input checked="" type="checkbox"/> ปกติ <input type="checkbox"/> ผิดปกติ	9.00 9.15	<input type="checkbox"/> ปกติ <input type="checkbox"/> ผิดปกติ		<input type="checkbox"/> ปกติ <input type="checkbox"/> ผิดปกติ			
30	<input checked="" type="checkbox"/> ปกติ <input type="checkbox"/> ผิดปกติ	9.00 9.15	<input type="checkbox"/> ปกติ <input type="checkbox"/> ผิดปกติ		<input type="checkbox"/> ปกติ <input type="checkbox"/> ผิดปกติ			
31	<input checked="" type="checkbox"/> ปกติ <input type="checkbox"/> ผิดปกติ	9.00 9.15	<input type="checkbox"/> ปกติ <input type="checkbox"/> ผิดปกติ		<input type="checkbox"/> ปกติ <input type="checkbox"/> ผิดปกติ			

หมายเหตุ

- หากพบการทำงานของระบบทำงานผิดปกติให้แก้ไขเบื้องต้น ถ้าหากเป็นกรณีที่สามารถแก้ไขได้
- หากแก้ไขแล้วระบบการทำงานยังผิดปกติอยู่ ให้แจ้งทาง หัวหน้างาน ให้ประสานงานเพื่อดำเนินการแก้ไขเร่งด่วน

			บันทึกการตรวจเช็คห้องเครื่องจักร ระบบ MDB - 2 หน่วยงาน AKD						ENG-VCM ประจำเดือน 01/2568	
วันที่	กะเช้า (A)	เวลา ลาตขึ้น	กะบ่าย (B)	เวลา ลาตขึ้น	กะดึก (C)	เวลา ลาตขึ้น	หมายเหตุ			
1	<input checked="" type="checkbox"/> ปกติ <input type="checkbox"/> ผิดปกติ	9.00 9.15	<input type="checkbox"/> ปกติ <input type="checkbox"/> ผิดปกติ		<input type="checkbox"/> ปกติ <input type="checkbox"/> ผิดปกติ					
2	<input checked="" type="checkbox"/> ปกติ <input type="checkbox"/> ผิดปกติ	9.00 9.15	<input type="checkbox"/> ปกติ <input type="checkbox"/> ผิดปกติ		<input type="checkbox"/> ปกติ <input type="checkbox"/> ผิดปกติ					
3	<input checked="" type="checkbox"/> ปกติ <input type="checkbox"/> ผิดปกติ	9.00 9.15	<input type="checkbox"/> ปกติ <input type="checkbox"/> ผิดปกติ		<input type="checkbox"/> ปกติ <input type="checkbox"/> ผิดปกติ					
4	<input checked="" type="checkbox"/> ปกติ <input type="checkbox"/> ผิดปกติ	9.00 9.15	<input type="checkbox"/> ปกติ <input type="checkbox"/> ผิดปกติ		<input type="checkbox"/> ปกติ <input type="checkbox"/> ผิดปกติ					
5	<input checked="" type="checkbox"/> ปกติ <input type="checkbox"/> ผิดปกติ	9.00 9.15	<input type="checkbox"/> ปกติ <input type="checkbox"/> ผิดปกติ		<input type="checkbox"/> ปกติ <input type="checkbox"/> ผิดปกติ					
6	<input checked="" type="checkbox"/> ปกติ <input type="checkbox"/> ผิดปกติ	9.00 9.15	<input type="checkbox"/> ปกติ <input type="checkbox"/> ผิดปกติ		<input type="checkbox"/> ปกติ <input type="checkbox"/> ผิดปกติ					
7	<input checked="" type="checkbox"/> ปกติ <input type="checkbox"/> ผิดปกติ	9.00 9.15	<input type="checkbox"/> ปกติ <input type="checkbox"/> ผิดปกติ		<input type="checkbox"/> ปกติ <input type="checkbox"/> ผิดปกติ					
8	<input type="checkbox"/> ปกติ <input type="checkbox"/> ผิดปกติ		<input checked="" type="checkbox"/> ปกติ <input type="checkbox"/> ผิดปกติ	11.00 9.15	<input type="checkbox"/> ปกติ <input type="checkbox"/> ผิดปกติ					
9	<input type="checkbox"/> ปกติ <input type="checkbox"/> ผิดปกติ		<input checked="" type="checkbox"/> ปกติ <input type="checkbox"/> ผิดปกติ	11.00 9.15	<input type="checkbox"/> ปกติ <input type="checkbox"/> ผิดปกติ					
10	<input type="checkbox"/> ปกติ <input type="checkbox"/> ผิดปกติ		<input checked="" type="checkbox"/> ปกติ <input type="checkbox"/> ผิดปกติ	11.00 9.15	<input type="checkbox"/> ปกติ <input type="checkbox"/> ผิดปกติ					
11	<input type="checkbox"/> ปกติ <input type="checkbox"/> ผิดปกติ		<input checked="" type="checkbox"/> ปกติ <input type="checkbox"/> ผิดปกติ	11.00 9.15	<input type="checkbox"/> ปกติ <input type="checkbox"/> ผิดปกติ					
12	<input type="checkbox"/> ปกติ <input type="checkbox"/> ผิดปกติ		<input checked="" type="checkbox"/> ปกติ <input type="checkbox"/> ผิดปกติ	11.00 9.15	<input type="checkbox"/> ปกติ <input type="checkbox"/> ผิดปกติ					
13	<input type="checkbox"/> ปกติ <input type="checkbox"/> ผิดปกติ		<input checked="" type="checkbox"/> ปกติ <input type="checkbox"/> ผิดปกติ	11.00 9.15	<input type="checkbox"/> ปกติ <input type="checkbox"/> ผิดปกติ					
14	<input type="checkbox"/> ปกติ <input type="checkbox"/> ผิดปกติ		<input checked="" type="checkbox"/> ปกติ <input type="checkbox"/> ผิดปกติ	11.00 9.15	<input type="checkbox"/> ปกติ <input type="checkbox"/> ผิดปกติ					
15	<input checked="" type="checkbox"/> ปกติ <input type="checkbox"/> ผิดปกติ	9.00 9.15	<input type="checkbox"/> ปกติ <input type="checkbox"/> ผิดปกติ		<input type="checkbox"/> ปกติ <input type="checkbox"/> ผิดปกติ					
16	<input checked="" type="checkbox"/> ปกติ <input type="checkbox"/> ผิดปกติ	9.00 9.15	<input type="checkbox"/> ปกติ <input type="checkbox"/> ผิดปกติ		<input type="checkbox"/> ปกติ <input type="checkbox"/> ผิดปกติ					
17	<input checked="" type="checkbox"/> ปกติ <input type="checkbox"/> ผิดปกติ	9.00 9.15	<input type="checkbox"/> ปกติ <input type="checkbox"/> ผิดปกติ		<input type="checkbox"/> ปกติ <input type="checkbox"/> ผิดปกติ					
18	<input checked="" type="checkbox"/> ปกติ <input type="checkbox"/> ผิดปกติ	9.00 9.15	<input type="checkbox"/> ปกติ <input type="checkbox"/> ผิดปกติ		<input type="checkbox"/> ปกติ <input type="checkbox"/> ผิดปกติ					
19	<input checked="" type="checkbox"/> ปกติ <input type="checkbox"/> ผิดปกติ	9.00 9.15	<input type="checkbox"/> ปกติ <input type="checkbox"/> ผิดปกติ		<input type="checkbox"/> ปกติ <input type="checkbox"/> ผิดปกติ					
20	<input checked="" type="checkbox"/> ปกติ <input type="checkbox"/> ผิดปกติ	9.00 9.15	<input type="checkbox"/> ปกติ <input type="checkbox"/> ผิดปกติ		<input type="checkbox"/> ปกติ <input type="checkbox"/> ผิดปกติ					
21	<input checked="" type="checkbox"/> ปกติ <input type="checkbox"/> ผิดปกติ	9.00 9.15	<input type="checkbox"/> ปกติ <input type="checkbox"/> ผิดปกติ		<input type="checkbox"/> ปกติ <input type="checkbox"/> ผิดปกติ					
22	<input type="checkbox"/> ปกติ <input type="checkbox"/> ผิดปกติ		<input checked="" type="checkbox"/> ปกติ <input type="checkbox"/> ผิดปกติ	11.00 9.15	<input type="checkbox"/> ปกติ <input type="checkbox"/> ผิดปกติ					
23	<input type="checkbox"/> ปกติ <input type="checkbox"/> ผิดปกติ		<input checked="" type="checkbox"/> ปกติ <input type="checkbox"/> ผิดปกติ	11.00 9.15	<input type="checkbox"/> ปกติ <input type="checkbox"/> ผิดปกติ					
24	<input type="checkbox"/> ปกติ <input type="checkbox"/> ผิดปกติ		<input checked="" type="checkbox"/> ปกติ <input type="checkbox"/> ผิดปกติ	11.00 9.15	<input type="checkbox"/> ปกติ <input type="checkbox"/> ผิดปกติ					
25	<input type="checkbox"/> ปกติ <input type="checkbox"/> ผิดปกติ		<input checked="" type="checkbox"/> ปกติ <input type="checkbox"/> ผิดปกติ	11.00 9.15	<input type="checkbox"/> ปกติ <input type="checkbox"/> ผิดปกติ					
26	<input type="checkbox"/> ปกติ <input type="checkbox"/> ผิดปกติ		<input checked="" type="checkbox"/> ปกติ <input type="checkbox"/> ผิดปกติ	11.00 9.15	<input type="checkbox"/> ปกติ <input type="checkbox"/> ผิดปกติ					
27	<input type="checkbox"/> ปกติ <input type="checkbox"/> ผิดปกติ		<input checked="" type="checkbox"/> ปกติ <input type="checkbox"/> ผิดปกติ	11.00 9.15	<input type="checkbox"/> ปกติ <input type="checkbox"/> ผิดปกติ					
28	<input type="checkbox"/> ปกติ <input type="checkbox"/> ผิดปกติ		<input checked="" type="checkbox"/> ปกติ <input type="checkbox"/> ผิดปกติ	11.00 9.15	<input type="checkbox"/> ปกติ <input type="checkbox"/> ผิดปกติ					
29	<input checked="" type="checkbox"/> ปกติ <input type="checkbox"/> ผิดปกติ	9.00 9.15	<input type="checkbox"/> ปกติ <input type="checkbox"/> ผิดปกติ		<input type="checkbox"/> ปกติ <input type="checkbox"/> ผิดปกติ					
30	<input checked="" type="checkbox"/> ปกติ <input type="checkbox"/> ผิดปกติ	9.00 9.15	<input type="checkbox"/> ปกติ <input type="checkbox"/> ผิดปกติ		<input type="checkbox"/> ปกติ <input type="checkbox"/> ผิดปกติ					
31	<input checked="" type="checkbox"/> ปกติ <input type="checkbox"/> ผิดปกติ	9.00 9.15	<input type="checkbox"/> ปกติ <input type="checkbox"/> ผิดปกติ		<input type="checkbox"/> ปกติ <input type="checkbox"/> ผิดปกติ					

หมายเหตุ

- หากพบการทำงานของระบบทำงานผิดปกติให้แก้ไขเบื้องต้น ถ้าหากเป็นกรณีที่สามารถแก้ไขได้
- หากแก้ไขแล้วระบบการทำงานยังผิดปกติอยู่ ให้แจ้งทาง หัวหน้าช่าง ให้ประสานงานเพื่อดำเนินการแก้ไขเร่งด่วน

		บันทึกการตรวจเช็คห้องเครื่องจักร ระบบ MDB - 1						ENG-VCM
		หน่วยงาน AKD						ประจำเดือน 02/2568
วันที่	กะเช้า (A)	เวลา ลายเซ็น	กะบ่าย (B)	เวลา ลายเซ็น	กะดึก (C)	เวลา ลายเซ็น	หมายเหตุ	
1	<input checked="" type="checkbox"/> ปกติ <input type="checkbox"/> ผิดปกติ	9.00 9.00	<input type="checkbox"/> ปกติ <input type="checkbox"/> ผิดปกติ		<input type="checkbox"/> ปกติ <input type="checkbox"/> ผิดปกติ			
2	<input checked="" type="checkbox"/> ปกติ <input type="checkbox"/> ผิดปกติ	9.00 9.00	<input type="checkbox"/> ปกติ <input type="checkbox"/> ผิดปกติ		<input type="checkbox"/> ปกติ <input type="checkbox"/> ผิดปกติ			
3	<input checked="" type="checkbox"/> ปกติ <input type="checkbox"/> ผิดปกติ	9.00 9.00	<input type="checkbox"/> ปกติ <input type="checkbox"/> ผิดปกติ		<input type="checkbox"/> ปกติ <input type="checkbox"/> ผิดปกติ			
4	<input checked="" type="checkbox"/> ปกติ <input type="checkbox"/> ผิดปกติ	9.00 9.00	<input type="checkbox"/> ปกติ <input type="checkbox"/> ผิดปกติ		<input type="checkbox"/> ปกติ <input type="checkbox"/> ผิดปกติ			
5	<input checked="" type="checkbox"/> ปกติ <input type="checkbox"/> ผิดปกติ	9.00 9.00	<input type="checkbox"/> ปกติ <input type="checkbox"/> ผิดปกติ		<input type="checkbox"/> ปกติ <input type="checkbox"/> ผิดปกติ			
6	<input checked="" type="checkbox"/> ปกติ <input type="checkbox"/> ผิดปกติ	9.00 9.00	<input type="checkbox"/> ปกติ <input type="checkbox"/> ผิดปกติ		<input type="checkbox"/> ปกติ <input type="checkbox"/> ผิดปกติ			
7	<input checked="" type="checkbox"/> ปกติ <input type="checkbox"/> ผิดปกติ	9.00 9.00	<input type="checkbox"/> ปกติ <input type="checkbox"/> ผิดปกติ		<input type="checkbox"/> ปกติ <input type="checkbox"/> ผิดปกติ			
8	<input type="checkbox"/> ปกติ <input type="checkbox"/> ผิดปกติ		<input checked="" type="checkbox"/> ปกติ <input type="checkbox"/> ผิดปกติ	11.00 9.00	<input type="checkbox"/> ปกติ <input type="checkbox"/> ผิดปกติ			
9	<input type="checkbox"/> ปกติ <input type="checkbox"/> ผิดปกติ		<input checked="" type="checkbox"/> ปกติ <input type="checkbox"/> ผิดปกติ	11.00 9.00	<input type="checkbox"/> ปกติ <input type="checkbox"/> ผิดปกติ			
10	<input type="checkbox"/> ปกติ <input type="checkbox"/> ผิดปกติ		<input checked="" type="checkbox"/> ปกติ <input type="checkbox"/> ผิดปกติ	11.00 9.00	<input type="checkbox"/> ปกติ <input type="checkbox"/> ผิดปกติ			
11	<input type="checkbox"/> ปกติ <input type="checkbox"/> ผิดปกติ		<input checked="" type="checkbox"/> ปกติ <input type="checkbox"/> ผิดปกติ	11.00 9.00	<input type="checkbox"/> ปกติ <input type="checkbox"/> ผิดปกติ			
12	<input type="checkbox"/> ปกติ <input type="checkbox"/> ผิดปกติ		<input checked="" type="checkbox"/> ปกติ <input type="checkbox"/> ผิดปกติ	11.00 9.00	<input type="checkbox"/> ปกติ <input type="checkbox"/> ผิดปกติ			
13	<input type="checkbox"/> ปกติ <input type="checkbox"/> ผิดปกติ		<input checked="" type="checkbox"/> ปกติ <input type="checkbox"/> ผิดปกติ	11.00 9.00	<input type="checkbox"/> ปกติ <input type="checkbox"/> ผิดปกติ			
14	<input type="checkbox"/> ปกติ <input type="checkbox"/> ผิดปกติ		<input checked="" type="checkbox"/> ปกติ <input type="checkbox"/> ผิดปกติ	11.00 9.00	<input type="checkbox"/> ปกติ <input type="checkbox"/> ผิดปกติ			
15	<input checked="" type="checkbox"/> ปกติ <input type="checkbox"/> ผิดปกติ	9.00 9.00	<input type="checkbox"/> ปกติ <input type="checkbox"/> ผิดปกติ		<input type="checkbox"/> ปกติ <input type="checkbox"/> ผิดปกติ			
16	<input checked="" type="checkbox"/> ปกติ <input type="checkbox"/> ผิดปกติ	9.00 9.00	<input type="checkbox"/> ปกติ <input type="checkbox"/> ผิดปกติ		<input type="checkbox"/> ปกติ <input type="checkbox"/> ผิดปกติ			
17	<input checked="" type="checkbox"/> ปกติ <input type="checkbox"/> ผิดปกติ	9.00 9.00	<input type="checkbox"/> ปกติ <input type="checkbox"/> ผิดปกติ		<input type="checkbox"/> ปกติ <input type="checkbox"/> ผิดปกติ			
18	<input checked="" type="checkbox"/> ปกติ <input type="checkbox"/> ผิดปกติ	9.00 9.00	<input type="checkbox"/> ปกติ <input type="checkbox"/> ผิดปกติ		<input type="checkbox"/> ปกติ <input type="checkbox"/> ผิดปกติ			
19	<input checked="" type="checkbox"/> ปกติ <input type="checkbox"/> ผิดปกติ	9.00 9.00	<input type="checkbox"/> ปกติ <input type="checkbox"/> ผิดปกติ		<input type="checkbox"/> ปกติ <input type="checkbox"/> ผิดปกติ			
20	<input checked="" type="checkbox"/> ปกติ <input type="checkbox"/> ผิดปกติ	9.00 9.00	<input type="checkbox"/> ปกติ <input type="checkbox"/> ผิดปกติ		<input type="checkbox"/> ปกติ <input type="checkbox"/> ผิดปกติ			
21	<input checked="" type="checkbox"/> ปกติ <input type="checkbox"/> ผิดปกติ	9.00 9.00	<input type="checkbox"/> ปกติ <input type="checkbox"/> ผิดปกติ		<input type="checkbox"/> ปกติ <input type="checkbox"/> ผิดปกติ			
22	<input type="checkbox"/> ปกติ <input type="checkbox"/> ผิดปกติ		<input checked="" type="checkbox"/> ปกติ <input type="checkbox"/> ผิดปกติ	11.00 9.00	<input type="checkbox"/> ปกติ <input type="checkbox"/> ผิดปกติ			
23	<input type="checkbox"/> ปกติ <input type="checkbox"/> ผิดปกติ		<input checked="" type="checkbox"/> ปกติ <input type="checkbox"/> ผิดปกติ	11.00 9.00	<input type="checkbox"/> ปกติ <input type="checkbox"/> ผิดปกติ			
24	<input type="checkbox"/> ปกติ <input type="checkbox"/> ผิดปกติ		<input checked="" type="checkbox"/> ปกติ <input type="checkbox"/> ผิดปกติ	11.00 9.00	<input type="checkbox"/> ปกติ <input type="checkbox"/> ผิดปกติ			
25	<input type="checkbox"/> ปกติ <input type="checkbox"/> ผิดปกติ		<input checked="" type="checkbox"/> ปกติ <input type="checkbox"/> ผิดปกติ	11.00 9.00	<input type="checkbox"/> ปกติ <input type="checkbox"/> ผิดปกติ			
26	<input type="checkbox"/> ปกติ <input type="checkbox"/> ผิดปกติ		<input checked="" type="checkbox"/> ปกติ <input type="checkbox"/> ผิดปกติ	11.00 9.00	<input type="checkbox"/> ปกติ <input type="checkbox"/> ผิดปกติ			
27	<input type="checkbox"/> ปกติ <input type="checkbox"/> ผิดปกติ		<input checked="" type="checkbox"/> ปกติ <input type="checkbox"/> ผิดปกติ	11.00 9.00	<input type="checkbox"/> ปกติ <input type="checkbox"/> ผิดปกติ			
28	<input type="checkbox"/> ปกติ <input type="checkbox"/> ผิดปกติ		<input checked="" type="checkbox"/> ปกติ <input type="checkbox"/> ผิดปกติ	11.00 9.00	<input type="checkbox"/> ปกติ <input type="checkbox"/> ผิดปกติ			
29	<input type="checkbox"/> ปกติ <input type="checkbox"/> ผิดปกติ		<input type="checkbox"/> ปกติ <input type="checkbox"/> ผิดปกติ		<input type="checkbox"/> ปกติ <input type="checkbox"/> ผิดปกติ			
30	<input type="checkbox"/> ปกติ <input type="checkbox"/> ผิดปกติ		<input type="checkbox"/> ปกติ <input type="checkbox"/> ผิดปกติ		<input type="checkbox"/> ปกติ <input type="checkbox"/> ผิดปกติ			
31	<input type="checkbox"/> ปกติ <input type="checkbox"/> ผิดปกติ		<input type="checkbox"/> ปกติ <input type="checkbox"/> ผิดปกติ		<input type="checkbox"/> ปกติ <input type="checkbox"/> ผิดปกติ			

หมายเหตุ 1. หากพบการทำงานของระบบทำงานผิดปกติให้แก้ไขเบื้องต้น ถ้าหากเป็นกรณีที่สามารถแก้ไขได้
 2. หากแก้ไขแล้วระบบการทำงานยังผิดปกติอยู่ ให้แจ้งทาง หัวหน้าช่าง ให้ประสานงานเพื่อดำเนินการแก้ไขเร่งด่วน

			บันทึกการตรวจเช็คห้องเครื่องจักร ระบบ MDB - 2 หน่วยงาน AKD						ENG-VCM ประจำเดือน 02/2568	
วันที่	กะเช้า (A)		เวลา ลายเซ็น	กะบ่าย (B)		เวลา ลายเซ็น	กะดึก (C)		เวลา ลายเซ็น	หมายเหตุ
1	<input checked="" type="checkbox"/> ปกติ	<input type="checkbox"/> ผิดปกติ	9.00 9.15	<input type="checkbox"/> ปกติ	<input type="checkbox"/> ผิดปกติ		<input type="checkbox"/> ปกติ	<input type="checkbox"/> ผิดปกติ		
2	<input checked="" type="checkbox"/> ปกติ	<input type="checkbox"/> ผิดปกติ	9.00 9.15	<input type="checkbox"/> ปกติ	<input type="checkbox"/> ผิดปกติ		<input type="checkbox"/> ปกติ	<input type="checkbox"/> ผิดปกติ		
3	<input checked="" type="checkbox"/> ปกติ	<input type="checkbox"/> ผิดปกติ	9.00 9.15	<input type="checkbox"/> ปกติ	<input type="checkbox"/> ผิดปกติ		<input type="checkbox"/> ปกติ	<input type="checkbox"/> ผิดปกติ		
4	<input checked="" type="checkbox"/> ปกติ	<input type="checkbox"/> ผิดปกติ	9.00 9.15	<input type="checkbox"/> ปกติ	<input type="checkbox"/> ผิดปกติ		<input type="checkbox"/> ปกติ	<input type="checkbox"/> ผิดปกติ		
5	<input checked="" type="checkbox"/> ปกติ	<input type="checkbox"/> ผิดปกติ	9.00 9.15	<input type="checkbox"/> ปกติ	<input type="checkbox"/> ผิดปกติ		<input type="checkbox"/> ปกติ	<input type="checkbox"/> ผิดปกติ		
6	<input checked="" type="checkbox"/> ปกติ	<input type="checkbox"/> ผิดปกติ	9.00 9.15	<input type="checkbox"/> ปกติ	<input type="checkbox"/> ผิดปกติ		<input type="checkbox"/> ปกติ	<input type="checkbox"/> ผิดปกติ		
7	<input checked="" type="checkbox"/> ปกติ	<input type="checkbox"/> ผิดปกติ	9.00 9.15	<input type="checkbox"/> ปกติ	<input type="checkbox"/> ผิดปกติ		<input type="checkbox"/> ปกติ	<input type="checkbox"/> ผิดปกติ		
8	<input type="checkbox"/> ปกติ	<input type="checkbox"/> ผิดปกติ		<input checked="" type="checkbox"/> ปกติ	<input type="checkbox"/> ผิดปกติ	10.00 9.15	<input type="checkbox"/> ปกติ	<input type="checkbox"/> ผิดปกติ		
9	<input type="checkbox"/> ปกติ	<input type="checkbox"/> ผิดปกติ		<input checked="" type="checkbox"/> ปกติ	<input type="checkbox"/> ผิดปกติ	10.00 9.15	<input type="checkbox"/> ปกติ	<input type="checkbox"/> ผิดปกติ		
10	<input type="checkbox"/> ปกติ	<input type="checkbox"/> ผิดปกติ		<input checked="" type="checkbox"/> ปกติ	<input type="checkbox"/> ผิดปกติ	11.00 9.15	<input type="checkbox"/> ปกติ	<input type="checkbox"/> ผิดปกติ		
11	<input type="checkbox"/> ปกติ	<input type="checkbox"/> ผิดปกติ		<input checked="" type="checkbox"/> ปกติ	<input type="checkbox"/> ผิดปกติ	11.00 9.15	<input type="checkbox"/> ปกติ	<input type="checkbox"/> ผิดปกติ		
12	<input type="checkbox"/> ปกติ	<input type="checkbox"/> ผิดปกติ		<input checked="" type="checkbox"/> ปกติ	<input type="checkbox"/> ผิดปกติ	11.00 9.15	<input type="checkbox"/> ปกติ	<input type="checkbox"/> ผิดปกติ		
13	<input type="checkbox"/> ปกติ	<input type="checkbox"/> ผิดปกติ		<input checked="" type="checkbox"/> ปกติ	<input type="checkbox"/> ผิดปกติ	11.00 9.15	<input type="checkbox"/> ปกติ	<input type="checkbox"/> ผิดปกติ		
14	<input type="checkbox"/> ปกติ	<input type="checkbox"/> ผิดปกติ		<input checked="" type="checkbox"/> ปกติ	<input type="checkbox"/> ผิดปกติ	11.00 9.15	<input type="checkbox"/> ปกติ	<input type="checkbox"/> ผิดปกติ		
15	<input checked="" type="checkbox"/> ปกติ	<input type="checkbox"/> ผิดปกติ	9.00 9.15	<input type="checkbox"/> ปกติ	<input type="checkbox"/> ผิดปกติ		<input type="checkbox"/> ปกติ	<input type="checkbox"/> ผิดปกติ		
16	<input checked="" type="checkbox"/> ปกติ	<input type="checkbox"/> ผิดปกติ	9.00 9.15	<input type="checkbox"/> ปกติ	<input type="checkbox"/> ผิดปกติ		<input type="checkbox"/> ปกติ	<input type="checkbox"/> ผิดปกติ		
17	<input checked="" type="checkbox"/> ปกติ	<input type="checkbox"/> ผิดปกติ	9.00 9.15	<input type="checkbox"/> ปกติ	<input type="checkbox"/> ผิดปกติ		<input type="checkbox"/> ปกติ	<input type="checkbox"/> ผิดปกติ		
18	<input checked="" type="checkbox"/> ปกติ	<input type="checkbox"/> ผิดปกติ	9.00 9.15	<input type="checkbox"/> ปกติ	<input type="checkbox"/> ผิดปกติ		<input type="checkbox"/> ปกติ	<input type="checkbox"/> ผิดปกติ		
19	<input checked="" type="checkbox"/> ปกติ	<input type="checkbox"/> ผิดปกติ	9.00 9.15	<input type="checkbox"/> ปกติ	<input type="checkbox"/> ผิดปกติ		<input type="checkbox"/> ปกติ	<input type="checkbox"/> ผิดปกติ		
20	<input checked="" type="checkbox"/> ปกติ	<input type="checkbox"/> ผิดปกติ	9.00 9.15	<input type="checkbox"/> ปกติ	<input type="checkbox"/> ผิดปกติ		<input type="checkbox"/> ปกติ	<input type="checkbox"/> ผิดปกติ		
21	<input checked="" type="checkbox"/> ปกติ	<input type="checkbox"/> ผิดปกติ	9.00 9.15	<input type="checkbox"/> ปกติ	<input type="checkbox"/> ผิดปกติ		<input type="checkbox"/> ปกติ	<input type="checkbox"/> ผิดปกติ		
22	<input type="checkbox"/> ปกติ	<input type="checkbox"/> ผิดปกติ		<input checked="" type="checkbox"/> ปกติ	<input type="checkbox"/> ผิดปกติ	11.00 9.15	<input type="checkbox"/> ปกติ	<input type="checkbox"/> ผิดปกติ		
23	<input type="checkbox"/> ปกติ	<input type="checkbox"/> ผิดปกติ		<input checked="" type="checkbox"/> ปกติ	<input type="checkbox"/> ผิดปกติ	11.00 9.15	<input type="checkbox"/> ปกติ	<input type="checkbox"/> ผิดปกติ		
24	<input type="checkbox"/> ปกติ	<input type="checkbox"/> ผิดปกติ		<input checked="" type="checkbox"/> ปกติ	<input type="checkbox"/> ผิดปกติ	11.00 9.15	<input type="checkbox"/> ปกติ	<input type="checkbox"/> ผิดปกติ		
25	<input type="checkbox"/> ปกติ	<input type="checkbox"/> ผิดปกติ		<input checked="" type="checkbox"/> ปกติ	<input type="checkbox"/> ผิดปกติ	11.00 9.15	<input type="checkbox"/> ปกติ	<input type="checkbox"/> ผิดปกติ		
26	<input type="checkbox"/> ปกติ	<input type="checkbox"/> ผิดปกติ		<input checked="" type="checkbox"/> ปกติ	<input type="checkbox"/> ผิดปกติ	11.00 9.15	<input type="checkbox"/> ปกติ	<input type="checkbox"/> ผิดปกติ		
27	<input type="checkbox"/> ปกติ	<input type="checkbox"/> ผิดปกติ		<input checked="" type="checkbox"/> ปกติ	<input type="checkbox"/> ผิดปกติ	11.00 9.15	<input type="checkbox"/> ปกติ	<input type="checkbox"/> ผิดปกติ		
28	<input type="checkbox"/> ปกติ	<input type="checkbox"/> ผิดปกติ		<input checked="" type="checkbox"/> ปกติ	<input type="checkbox"/> ผิดปกติ	11.00 9.15	<input type="checkbox"/> ปกติ	<input type="checkbox"/> ผิดปกติ		
29	<input type="checkbox"/> ปกติ	<input type="checkbox"/> ผิดปกติ		<input type="checkbox"/> ปกติ	<input type="checkbox"/> ผิดปกติ		<input type="checkbox"/> ปกติ	<input type="checkbox"/> ผิดปกติ		
30	<input type="checkbox"/> ปกติ	<input type="checkbox"/> ผิดปกติ		<input type="checkbox"/> ปกติ	<input type="checkbox"/> ผิดปกติ		<input type="checkbox"/> ปกติ	<input type="checkbox"/> ผิดปกติ		
31	<input type="checkbox"/> ปกติ	<input type="checkbox"/> ผิดปกติ		<input type="checkbox"/> ปกติ	<input type="checkbox"/> ผิดปกติ		<input type="checkbox"/> ปกติ	<input type="checkbox"/> ผิดปกติ		

หมายเหตุ 1. หากพบการทำงานของระบบทำงานผิดปกติให้แก้ไขเบื้องต้น ถ้าหากเป็นกรณีที่สามารถแก้ไขได้
2. หากแก้ไขแล้วระบบการทำงานยังผิดปกติอยู่ ให้แจ้งทาง หัวหน้าห้อง ให้ประสานงานเพื่อดำเนินการแก้ไขเร่งด่วน

			บันทึกการตรวจเช็คห้องเครื่องจักร ระบบ MDB - 1 หน่วยงาน AKD						ENG-VCM ประจำเดือน 03/2568	
วันที่	กะเช้า (A)	เวลา ลายเซ็น	กะบ่าย (B)	เวลา ลายเซ็น	กะดึก (C)	เวลา ลายเซ็น	หมายเหตุ			
1	<input checked="" type="checkbox"/> ปกติ <input type="checkbox"/> ผิดปกติ	9.00 <i>กน</i>	<input type="checkbox"/> ปกติ <input type="checkbox"/> ผิดปกติ		<input type="checkbox"/> ปกติ <input type="checkbox"/> ผิดปกติ					
2	<input checked="" type="checkbox"/> ปกติ <input type="checkbox"/> ผิดปกติ	9.00 <i>กน</i>	<input type="checkbox"/> ปกติ <input type="checkbox"/> ผิดปกติ		<input type="checkbox"/> ปกติ <input type="checkbox"/> ผิดปกติ					
3	<input checked="" type="checkbox"/> ปกติ <input type="checkbox"/> ผิดปกติ	9.00 <i>กน</i>	<input type="checkbox"/> ปกติ <input type="checkbox"/> ผิดปกติ		<input type="checkbox"/> ปกติ <input type="checkbox"/> ผิดปกติ					
4	<input checked="" type="checkbox"/> ปกติ <input type="checkbox"/> ผิดปกติ	9.00 <i>กน</i>	<input type="checkbox"/> ปกติ <input type="checkbox"/> ผิดปกติ		<input type="checkbox"/> ปกติ <input type="checkbox"/> ผิดปกติ					
5	<input checked="" type="checkbox"/> ปกติ <input type="checkbox"/> ผิดปกติ	9.00 <i>กน</i>	<input type="checkbox"/> ปกติ <input type="checkbox"/> ผิดปกติ		<input type="checkbox"/> ปกติ <input type="checkbox"/> ผิดปกติ					
6	<input checked="" type="checkbox"/> ปกติ <input type="checkbox"/> ผิดปกติ	9.00 <i>กน</i>	<input type="checkbox"/> ปกติ <input type="checkbox"/> ผิดปกติ		<input type="checkbox"/> ปกติ <input type="checkbox"/> ผิดปกติ					
7	<input checked="" type="checkbox"/> ปกติ <input type="checkbox"/> ผิดปกติ	9.00 <i>กน</i>	<input type="checkbox"/> ปกติ <input type="checkbox"/> ผิดปกติ		<input type="checkbox"/> ปกติ <input type="checkbox"/> ผิดปกติ					
8	<input type="checkbox"/> ปกติ <input type="checkbox"/> ผิดปกติ		<input checked="" type="checkbox"/> ปกติ <input type="checkbox"/> ผิดปกติ	11.00 <i>กน</i>	<input type="checkbox"/> ปกติ <input type="checkbox"/> ผิดปกติ					
9	<input type="checkbox"/> ปกติ <input type="checkbox"/> ผิดปกติ		<input checked="" type="checkbox"/> ปกติ <input type="checkbox"/> ผิดปกติ	11.00 <i>กน</i>	<input type="checkbox"/> ปกติ <input type="checkbox"/> ผิดปกติ					
10	<input type="checkbox"/> ปกติ <input type="checkbox"/> ผิดปกติ		<input checked="" type="checkbox"/> ปกติ <input type="checkbox"/> ผิดปกติ	11.00 <i>กน</i>	<input type="checkbox"/> ปกติ <input type="checkbox"/> ผิดปกติ					
11	<input type="checkbox"/> ปกติ <input type="checkbox"/> ผิดปกติ		<input checked="" type="checkbox"/> ปกติ <input type="checkbox"/> ผิดปกติ	11.00 <i>กน</i>	<input type="checkbox"/> ปกติ <input type="checkbox"/> ผิดปกติ					
12	<input type="checkbox"/> ปกติ <input type="checkbox"/> ผิดปกติ		<input checked="" type="checkbox"/> ปกติ <input type="checkbox"/> ผิดปกติ	11.00 <i>กน</i>	<input type="checkbox"/> ปกติ <input type="checkbox"/> ผิดปกติ					
13	<input type="checkbox"/> ปกติ <input type="checkbox"/> ผิดปกติ		<input checked="" type="checkbox"/> ปกติ <input type="checkbox"/> ผิดปกติ	11.00 <i>กน</i>	<input type="checkbox"/> ปกติ <input type="checkbox"/> ผิดปกติ					
14	<input type="checkbox"/> ปกติ <input type="checkbox"/> ผิดปกติ		<input checked="" type="checkbox"/> ปกติ <input type="checkbox"/> ผิดปกติ	11.00 <i>กน</i>	<input type="checkbox"/> ปกติ <input type="checkbox"/> ผิดปกติ					
15	<input checked="" type="checkbox"/> ปกติ <input type="checkbox"/> ผิดปกติ	9.00 <i>กน</i>	<input type="checkbox"/> ปกติ <input type="checkbox"/> ผิดปกติ		<input type="checkbox"/> ปกติ <input type="checkbox"/> ผิดปกติ					
16	<input checked="" type="checkbox"/> ปกติ <input type="checkbox"/> ผิดปกติ	9.00 <i>กน</i>	<input type="checkbox"/> ปกติ <input type="checkbox"/> ผิดปกติ		<input type="checkbox"/> ปกติ <input type="checkbox"/> ผิดปกติ					
17	<input checked="" type="checkbox"/> ปกติ <input type="checkbox"/> ผิดปกติ	9.00 <i>กน</i>	<input type="checkbox"/> ปกติ <input type="checkbox"/> ผิดปกติ		<input type="checkbox"/> ปกติ <input type="checkbox"/> ผิดปกติ					
18	<input checked="" type="checkbox"/> ปกติ <input type="checkbox"/> ผิดปกติ	9.00 <i>กน</i>	<input type="checkbox"/> ปกติ <input type="checkbox"/> ผิดปกติ		<input type="checkbox"/> ปกติ <input type="checkbox"/> ผิดปกติ					
19	<input checked="" type="checkbox"/> ปกติ <input type="checkbox"/> ผิดปกติ	9.00 <i>กน</i>	<input type="checkbox"/> ปกติ <input type="checkbox"/> ผิดปกติ		<input type="checkbox"/> ปกติ <input type="checkbox"/> ผิดปกติ					
20	<input checked="" type="checkbox"/> ปกติ <input type="checkbox"/> ผิดปกติ	9.00 <i>กน</i>	<input type="checkbox"/> ปกติ <input type="checkbox"/> ผิดปกติ		<input type="checkbox"/> ปกติ <input type="checkbox"/> ผิดปกติ					
21	<input checked="" type="checkbox"/> ปกติ <input type="checkbox"/> ผิดปกติ	9.00 <i>กน</i>	<input type="checkbox"/> ปกติ <input type="checkbox"/> ผิดปกติ		<input type="checkbox"/> ปกติ <input type="checkbox"/> ผิดปกติ					
22	<input type="checkbox"/> ปกติ <input type="checkbox"/> ผิดปกติ		<input checked="" type="checkbox"/> ปกติ <input type="checkbox"/> ผิดปกติ	11.00 <i>กน</i>	<input type="checkbox"/> ปกติ <input type="checkbox"/> ผิดปกติ					
23	<input type="checkbox"/> ปกติ <input type="checkbox"/> ผิดปกติ		<input checked="" type="checkbox"/> ปกติ <input type="checkbox"/> ผิดปกติ	11.00 <i>กน</i>	<input type="checkbox"/> ปกติ <input type="checkbox"/> ผิดปกติ					
24	<input type="checkbox"/> ปกติ <input type="checkbox"/> ผิดปกติ		<input checked="" type="checkbox"/> ปกติ <input type="checkbox"/> ผิดปกติ	11.00 <i>กน</i>	<input type="checkbox"/> ปกติ <input type="checkbox"/> ผิดปกติ					
25	<input type="checkbox"/> ปกติ <input type="checkbox"/> ผิดปกติ		<input checked="" type="checkbox"/> ปกติ <input type="checkbox"/> ผิดปกติ	11.00 <i>กน</i>	<input type="checkbox"/> ปกติ <input type="checkbox"/> ผิดปกติ					
26	<input type="checkbox"/> ปกติ <input type="checkbox"/> ผิดปกติ		<input checked="" type="checkbox"/> ปกติ <input type="checkbox"/> ผิดปกติ	11.00 <i>กน</i>	<input type="checkbox"/> ปกติ <input type="checkbox"/> ผิดปกติ					
27	<input type="checkbox"/> ปกติ <input type="checkbox"/> ผิดปกติ		<input checked="" type="checkbox"/> ปกติ <input type="checkbox"/> ผิดปกติ	11.00 <i>กน</i>	<input type="checkbox"/> ปกติ <input type="checkbox"/> ผิดปกติ					
28	<input type="checkbox"/> ปกติ <input type="checkbox"/> ผิดปกติ		<input checked="" type="checkbox"/> ปกติ <input type="checkbox"/> ผิดปกติ	11.00 <i>กน</i>	<input type="checkbox"/> ปกติ <input type="checkbox"/> ผิดปกติ					
29	<input checked="" type="checkbox"/> ปกติ <input type="checkbox"/> ผิดปกติ		<input type="checkbox"/> ปกติ <input type="checkbox"/> ผิดปกติ		<input type="checkbox"/> ปกติ <input type="checkbox"/> ผิดปกติ					
30	<input checked="" type="checkbox"/> ปกติ <input type="checkbox"/> ผิดปกติ		<input type="checkbox"/> ปกติ <input type="checkbox"/> ผิดปกติ		<input type="checkbox"/> ปกติ <input type="checkbox"/> ผิดปกติ					
31	<input checked="" type="checkbox"/> ปกติ <input type="checkbox"/> ผิดปกติ		<input type="checkbox"/> ปกติ <input type="checkbox"/> ผิดปกติ		<input type="checkbox"/> ปกติ <input type="checkbox"/> ผิดปกติ					

หมายเหตุ 1. หากพบการทำงานของระบบทำงานผิดปกติให้แก้ไขเบื้องต้น ถ้าหากเป็นกรณีที่สามารถแก้ไขได้
2. หากแก้ไขแล้วระบบการทำงานยังผิดปกติอยู่ ให้แจ้งทาง หัวหน้าห้อง ให้ประสานงานเพื่อดำเนินการแก้ไขเร่งด่วน

		บันทึกการตรวจเช็คห้องเครื่องจักร ระบบ MDB - 2						ENG-VCM
		หน่วยงาน AKD						ประจำเดือน 03/2568
วันที่	กะเช้า (A)	เวลา สายเชิ	กะบ่าย (B)	เวลา สายเชิ	กะพัก (C)	เวลา สายเชิ	หมายเหตุ	
1	<input type="checkbox"/> ปกติ <input type="radio"/> ผิดปกติ	9.00 07.00	<input type="checkbox"/> ปกติ <input type="radio"/> ผิดปกติ		<input type="checkbox"/> ปกติ <input type="radio"/> ผิดปกติ			
2	<input checked="" type="checkbox"/> ปกติ <input type="radio"/> ผิดปกติ	9.00 07.00	<input type="checkbox"/> ปกติ <input type="radio"/> ผิดปกติ		<input type="checkbox"/> ปกติ <input type="radio"/> ผิดปกติ			
3	<input checked="" type="checkbox"/> ปกติ <input type="radio"/> ผิดปกติ	9.00 07.00	<input type="checkbox"/> ปกติ <input type="radio"/> ผิดปกติ		<input type="checkbox"/> ปกติ <input type="radio"/> ผิดปกติ			
4	<input checked="" type="checkbox"/> ปกติ <input type="radio"/> ผิดปกติ	9.00 07.00	<input type="checkbox"/> ปกติ <input type="radio"/> ผิดปกติ		<input type="checkbox"/> ปกติ <input type="radio"/> ผิดปกติ			
5	<input checked="" type="checkbox"/> ปกติ <input type="radio"/> ผิดปกติ	9.00 07.00	<input type="checkbox"/> ปกติ <input type="radio"/> ผิดปกติ		<input type="checkbox"/> ปกติ <input type="radio"/> ผิดปกติ			
6	<input checked="" type="checkbox"/> ปกติ <input type="radio"/> ผิดปกติ	9.00 07.00	<input type="checkbox"/> ปกติ <input type="radio"/> ผิดปกติ		<input type="checkbox"/> ปกติ <input type="radio"/> ผิดปกติ			
7	<input checked="" type="checkbox"/> ปกติ <input type="radio"/> ผิดปกติ	9.00 07.00	<input type="checkbox"/> ปกติ <input type="radio"/> ผิดปกติ		<input type="checkbox"/> ปกติ <input type="radio"/> ผิดปกติ			
8	<input type="checkbox"/> ปกติ <input type="radio"/> ผิดปกติ		<input checked="" type="checkbox"/> ปกติ <input type="radio"/> ผิดปกติ	10.00 07.00	<input type="checkbox"/> ปกติ <input type="radio"/> ผิดปกติ			
9	<input type="checkbox"/> ปกติ <input type="radio"/> ผิดปกติ		<input checked="" type="checkbox"/> ปกติ <input type="radio"/> ผิดปกติ	10.00 07.00	<input type="checkbox"/> ปกติ <input type="radio"/> ผิดปกติ			
10	<input type="checkbox"/> ปกติ <input type="radio"/> ผิดปกติ		<input checked="" type="checkbox"/> ปกติ <input type="radio"/> ผิดปกติ	10.00 07.00	<input type="checkbox"/> ปกติ <input type="radio"/> ผิดปกติ			
11	<input type="checkbox"/> ปกติ <input type="radio"/> ผิดปกติ		<input checked="" type="checkbox"/> ปกติ <input type="radio"/> ผิดปกติ	10.00 07.00	<input type="checkbox"/> ปกติ <input type="radio"/> ผิดปกติ			
12	<input type="checkbox"/> ปกติ <input type="radio"/> ผิดปกติ		<input checked="" type="checkbox"/> ปกติ <input type="radio"/> ผิดปกติ	10.00 07.00	<input type="checkbox"/> ปกติ <input type="radio"/> ผิดปกติ			
13	<input type="checkbox"/> ปกติ <input type="radio"/> ผิดปกติ		<input checked="" type="checkbox"/> ปกติ <input type="radio"/> ผิดปกติ	10.00 07.00	<input type="checkbox"/> ปกติ <input type="radio"/> ผิดปกติ			
14	<input type="checkbox"/> ปกติ <input type="radio"/> ผิดปกติ		<input checked="" type="checkbox"/> ปกติ <input type="radio"/> ผิดปกติ	10.00 07.00	<input type="checkbox"/> ปกติ <input type="radio"/> ผิดปกติ			
15	<input checked="" type="checkbox"/> ปกติ <input type="radio"/> ผิดปกติ	9.00 07.00	<input type="checkbox"/> ปกติ <input type="radio"/> ผิดปกติ		<input type="checkbox"/> ปกติ <input type="radio"/> ผิดปกติ			
16	<input checked="" type="checkbox"/> ปกติ <input type="radio"/> ผิดปกติ	9.00 07.00	<input type="checkbox"/> ปกติ <input type="radio"/> ผิดปกติ		<input type="checkbox"/> ปกติ <input type="radio"/> ผิดปกติ			
17	<input checked="" type="checkbox"/> ปกติ <input type="radio"/> ผิดปกติ	9.00 07.00	<input type="checkbox"/> ปกติ <input type="radio"/> ผิดปกติ		<input type="checkbox"/> ปกติ <input type="radio"/> ผิดปกติ			
18	<input checked="" type="checkbox"/> ปกติ <input type="radio"/> ผิดปกติ	9.00 07.00	<input type="checkbox"/> ปกติ <input type="radio"/> ผิดปกติ		<input type="checkbox"/> ปกติ <input type="radio"/> ผิดปกติ			
19	<input checked="" type="checkbox"/> ปกติ <input type="radio"/> ผิดปกติ	9.00 07.00	<input type="checkbox"/> ปกติ <input type="radio"/> ผิดปกติ		<input type="checkbox"/> ปกติ <input type="radio"/> ผิดปกติ			
20	<input checked="" type="checkbox"/> ปกติ <input type="radio"/> ผิดปกติ	9.00 07.00	<input type="checkbox"/> ปกติ <input type="radio"/> ผิดปกติ		<input type="checkbox"/> ปกติ <input type="radio"/> ผิดปกติ			
21	<input checked="" type="checkbox"/> ปกติ <input type="radio"/> ผิดปกติ	9.00 07.00	<input type="checkbox"/> ปกติ <input type="radio"/> ผิดปกติ		<input type="checkbox"/> ปกติ <input type="radio"/> ผิดปกติ			
22	<input type="checkbox"/> ปกติ <input type="radio"/> ผิดปกติ		<input checked="" type="checkbox"/> ปกติ <input type="radio"/> ผิดปกติ	10.00 07.00	<input type="checkbox"/> ปกติ <input type="radio"/> ผิดปกติ			
23	<input type="checkbox"/> ปกติ <input type="radio"/> ผิดปกติ		<input checked="" type="checkbox"/> ปกติ <input type="radio"/> ผิดปกติ	10.00 07.00	<input type="checkbox"/> ปกติ <input type="radio"/> ผิดปกติ			
24	<input type="checkbox"/> ปกติ <input type="radio"/> ผิดปกติ		<input checked="" type="checkbox"/> ปกติ <input type="radio"/> ผิดปกติ	10.00 07.00	<input type="checkbox"/> ปกติ <input type="radio"/> ผิดปกติ			
25	<input type="checkbox"/> ปกติ <input type="radio"/> ผิดปกติ		<input checked="" type="checkbox"/> ปกติ <input type="radio"/> ผิดปกติ	10.00 07.00	<input type="checkbox"/> ปกติ <input type="radio"/> ผิดปกติ			
26	<input type="checkbox"/> ปกติ <input type="radio"/> ผิดปกติ		<input checked="" type="checkbox"/> ปกติ <input type="radio"/> ผิดปกติ	10.00 07.00	<input type="checkbox"/> ปกติ <input type="radio"/> ผิดปกติ			
27	<input type="checkbox"/> ปกติ <input type="radio"/> ผิดปกติ		<input checked="" type="checkbox"/> ปกติ <input type="radio"/> ผิดปกติ	10.00 07.00	<input type="checkbox"/> ปกติ <input type="radio"/> ผิดปกติ			
28	<input type="checkbox"/> ปกติ <input type="radio"/> ผิดปกติ		<input checked="" type="checkbox"/> ปกติ <input type="radio"/> ผิดปกติ	10.00 07.00	<input type="checkbox"/> ปกติ <input type="radio"/> ผิดปกติ			
29	<input checked="" type="checkbox"/> ปกติ <input type="radio"/> ผิดปกติ	9.00 07.00	<input type="checkbox"/> ปกติ <input type="radio"/> ผิดปกติ		<input type="checkbox"/> ปกติ <input type="radio"/> ผิดปกติ			
30	<input checked="" type="checkbox"/> ปกติ <input type="radio"/> ผิดปกติ	9.00 07.00	<input type="checkbox"/> ปกติ <input type="radio"/> ผิดปกติ		<input type="checkbox"/> ปกติ <input type="radio"/> ผิดปกติ			
31	<input checked="" type="checkbox"/> ปกติ <input type="radio"/> ผิดปกติ		<input type="checkbox"/> ปกติ <input type="radio"/> ผิดปกติ		<input type="checkbox"/> ปกติ <input type="radio"/> ผิดปกติ			

หมายเหตุ 1. หากพบการทำงานของระบบทำงานผิดปกติให้แก้ไขเบื้องต้น ถ้าหากเป็นกรณีที่สามารถแก้ไขได้
 2. หากแก้ไขแล้วระบบการทำงานยังผิดปกติอยู่ ให้แจ้งทาง หัวหน้าช่าง ให้ประสานงานเพื่อดำเนินการแก้ไขเร่งด่วน

			บันทึกการตรวจเช็คห้องเครื่องจักร ระบบ MDB - 1 หน่วยงาน AKD						ENG-VCM ประจำเดือน 04/2568	
วันที่	กะเช้า (A)		เวลา ↓ สายเซ็น	กะบ่าย (B)		เวลา ↓ สายเซ็น	กะดึก (C)		เวลา ↓ สายเซ็น	หมายเหตุ
1	<input checked="" type="checkbox"/> ปกติ	<input type="checkbox"/> ผิดปกติ	9.00 9.15	<input type="checkbox"/> ปกติ	<input type="checkbox"/> ผิดปกติ		<input type="checkbox"/> ปกติ	<input type="checkbox"/> ผิดปกติ		
2	<input checked="" type="checkbox"/> ปกติ	<input type="checkbox"/> ผิดปกติ	9.00 9.15	<input type="checkbox"/> ปกติ	<input type="checkbox"/> ผิดปกติ		<input type="checkbox"/> ปกติ	<input type="checkbox"/> ผิดปกติ		
3	<input checked="" type="checkbox"/> ปกติ	<input type="checkbox"/> ผิดปกติ	9.00 9.15	<input type="checkbox"/> ปกติ	<input type="checkbox"/> ผิดปกติ		<input type="checkbox"/> ปกติ	<input type="checkbox"/> ผิดปกติ		
4	<input checked="" type="checkbox"/> ปกติ	<input type="checkbox"/> ผิดปกติ	9.00 9.15	<input type="checkbox"/> ปกติ	<input type="checkbox"/> ผิดปกติ		<input type="checkbox"/> ปกติ	<input type="checkbox"/> ผิดปกติ		
5	<input checked="" type="checkbox"/> ปกติ	<input type="checkbox"/> ผิดปกติ	9.00 9.15	<input type="checkbox"/> ปกติ	<input type="checkbox"/> ผิดปกติ		<input type="checkbox"/> ปกติ	<input type="checkbox"/> ผิดปกติ		
6	<input checked="" type="checkbox"/> ปกติ	<input type="checkbox"/> ผิดปกติ	9.00 9.15	<input type="checkbox"/> ปกติ	<input type="checkbox"/> ผิดปกติ		<input type="checkbox"/> ปกติ	<input type="checkbox"/> ผิดปกติ		
7	<input checked="" type="checkbox"/> ปกติ	<input type="checkbox"/> ผิดปกติ	9.00 9.15	<input type="checkbox"/> ปกติ	<input type="checkbox"/> ผิดปกติ		<input type="checkbox"/> ปกติ	<input type="checkbox"/> ผิดปกติ		
8	<input type="checkbox"/> ปกติ	<input type="checkbox"/> ผิดปกติ		<input checked="" type="checkbox"/> ปกติ	<input type="checkbox"/> ผิดปกติ	11.00 9.15	<input type="checkbox"/> ปกติ	<input type="checkbox"/> ผิดปกติ		
9	<input type="checkbox"/> ปกติ	<input type="checkbox"/> ผิดปกติ		<input checked="" type="checkbox"/> ปกติ	<input type="checkbox"/> ผิดปกติ	11.00 9.15	<input type="checkbox"/> ปกติ	<input type="checkbox"/> ผิดปกติ		
10	<input type="checkbox"/> ปกติ	<input type="checkbox"/> ผิดปกติ		<input checked="" type="checkbox"/> ปกติ	<input type="checkbox"/> ผิดปกติ	11.00 9.15	<input type="checkbox"/> ปกติ	<input type="checkbox"/> ผิดปกติ		
11	<input type="checkbox"/> ปกติ	<input type="checkbox"/> ผิดปกติ		<input checked="" type="checkbox"/> ปกติ	<input type="checkbox"/> ผิดปกติ	11.00 9.15	<input type="checkbox"/> ปกติ	<input type="checkbox"/> ผิดปกติ		
12	<input type="checkbox"/> ปกติ	<input type="checkbox"/> ผิดปกติ		<input checked="" type="checkbox"/> ปกติ	<input type="checkbox"/> ผิดปกติ	11.00 9.15	<input type="checkbox"/> ปกติ	<input type="checkbox"/> ผิดปกติ		
13	<input type="checkbox"/> ปกติ	<input type="checkbox"/> ผิดปกติ		<input checked="" type="checkbox"/> ปกติ	<input type="checkbox"/> ผิดปกติ	11.00 9.15	<input type="checkbox"/> ปกติ	<input type="checkbox"/> ผิดปกติ		
14	<input type="checkbox"/> ปกติ	<input type="checkbox"/> ผิดปกติ		<input checked="" type="checkbox"/> ปกติ	<input type="checkbox"/> ผิดปกติ	11.00 9.15	<input type="checkbox"/> ปกติ	<input type="checkbox"/> ผิดปกติ		
15	<input checked="" type="checkbox"/> ปกติ	<input type="checkbox"/> ผิดปกติ	9.00 9.15	<input type="checkbox"/> ปกติ	<input type="checkbox"/> ผิดปกติ		<input type="checkbox"/> ปกติ	<input type="checkbox"/> ผิดปกติ		
16	<input checked="" type="checkbox"/> ปกติ	<input type="checkbox"/> ผิดปกติ	9.00 9.15	<input type="checkbox"/> ปกติ	<input type="checkbox"/> ผิดปกติ		<input type="checkbox"/> ปกติ	<input type="checkbox"/> ผิดปกติ		
17	<input checked="" type="checkbox"/> ปกติ	<input type="checkbox"/> ผิดปกติ	9.00 9.15	<input type="checkbox"/> ปกติ	<input type="checkbox"/> ผิดปกติ		<input type="checkbox"/> ปกติ	<input type="checkbox"/> ผิดปกติ		
18	<input checked="" type="checkbox"/> ปกติ	<input type="checkbox"/> ผิดปกติ	9.00 9.15	<input type="checkbox"/> ปกติ	<input type="checkbox"/> ผิดปกติ		<input type="checkbox"/> ปกติ	<input type="checkbox"/> ผิดปกติ		
19	<input checked="" type="checkbox"/> ปกติ	<input type="checkbox"/> ผิดปกติ	9.00 9.15	<input type="checkbox"/> ปกติ	<input type="checkbox"/> ผิดปกติ		<input type="checkbox"/> ปกติ	<input type="checkbox"/> ผิดปกติ		
20	<input checked="" type="checkbox"/> ปกติ	<input type="checkbox"/> ผิดปกติ	9.00 9.15	<input type="checkbox"/> ปกติ	<input type="checkbox"/> ผิดปกติ		<input type="checkbox"/> ปกติ	<input type="checkbox"/> ผิดปกติ		
21	<input checked="" type="checkbox"/> ปกติ	<input type="checkbox"/> ผิดปกติ	9.00 9.15	<input type="checkbox"/> ปกติ	<input type="checkbox"/> ผิดปกติ		<input type="checkbox"/> ปกติ	<input type="checkbox"/> ผิดปกติ		
22	<input type="checkbox"/> ปกติ	<input type="checkbox"/> ผิดปกติ		<input checked="" type="checkbox"/> ปกติ	<input type="checkbox"/> ผิดปกติ	11.00 9.15	<input type="checkbox"/> ปกติ	<input type="checkbox"/> ผิดปกติ		
23	<input type="checkbox"/> ปกติ	<input type="checkbox"/> ผิดปกติ		<input checked="" type="checkbox"/> ปกติ	<input type="checkbox"/> ผิดปกติ	11.00 9.15	<input type="checkbox"/> ปกติ	<input type="checkbox"/> ผิดปกติ		
24	<input type="checkbox"/> ปกติ	<input type="checkbox"/> ผิดปกติ		<input checked="" type="checkbox"/> ปกติ	<input type="checkbox"/> ผิดปกติ	11.00 9.15	<input type="checkbox"/> ปกติ	<input type="checkbox"/> ผิดปกติ		
25	<input type="checkbox"/> ปกติ	<input type="checkbox"/> ผิดปกติ		<input checked="" type="checkbox"/> ปกติ	<input type="checkbox"/> ผิดปกติ	11.00 9.15	<input type="checkbox"/> ปกติ	<input type="checkbox"/> ผิดปกติ		
26	<input type="checkbox"/> ปกติ	<input type="checkbox"/> ผิดปกติ		<input checked="" type="checkbox"/> ปกติ	<input type="checkbox"/> ผิดปกติ	11.00 9.15	<input type="checkbox"/> ปกติ	<input type="checkbox"/> ผิดปกติ		
27	<input type="checkbox"/> ปกติ	<input type="checkbox"/> ผิดปกติ		<input checked="" type="checkbox"/> ปกติ	<input type="checkbox"/> ผิดปกติ	11.00 9.15	<input type="checkbox"/> ปกติ	<input type="checkbox"/> ผิดปกติ		
28	<input type="checkbox"/> ปกติ	<input type="checkbox"/> ผิดปกติ		<input checked="" type="checkbox"/> ปกติ	<input type="checkbox"/> ผิดปกติ	11.00 9.15	<input type="checkbox"/> ปกติ	<input type="checkbox"/> ผิดปกติ		
29	<input checked="" type="checkbox"/> ปกติ	<input type="checkbox"/> ผิดปกติ	9.00 9.15	<input type="checkbox"/> ปกติ	<input type="checkbox"/> ผิดปกติ		<input type="checkbox"/> ปกติ	<input type="checkbox"/> ผิดปกติ		
30	<input checked="" type="checkbox"/> ปกติ	<input type="checkbox"/> ผิดปกติ	9.00 9.15	<input type="checkbox"/> ปกติ	<input type="checkbox"/> ผิดปกติ		<input type="checkbox"/> ปกติ	<input type="checkbox"/> ผิดปกติ		
31	<input type="checkbox"/> ปกติ	<input type="checkbox"/> ผิดปกติ		<input type="checkbox"/> ปกติ	<input type="checkbox"/> ผิดปกติ		<input type="checkbox"/> ปกติ	<input type="checkbox"/> ผิดปกติ		

หมายเหตุ

- หากพบการทำงานของระบบทำงานผิดปกติให้แก้ไขเบื้องต้น ถ้าหากเป็นกรณีที่สามารถแก้ไขได้
- หากแก้ไขแล้วระบบการทำงานยังผิดปกติอยู่ ให้แจ้งทาง หัวหน้าช่าง ให้ประสานงานเพื่อดำเนินการแก้ไขเร่งด่วน

			บันทึกการตรวจเช็คห้องเครื่องจักร ระบบ MDB - 2						ENG-VCM	
			หน่วยงาน AKD						ประจำเดือน 04/2568	
วันที่	กะเช้า (A)	เวลา สายเซ็น	กะบ่าย (B)	เวลา สายเซ็น	กะตึก (C)	เวลา สายเซ็น	หมายเหตุ			
1	<input checked="" type="checkbox"/> ปกติ <input type="checkbox"/> ผิดปกติ	9.00 9.15	<input type="checkbox"/> ปกติ <input type="checkbox"/> ผิดปกติ		<input type="checkbox"/> ปกติ <input type="checkbox"/> ผิดปกติ					
2	<input checked="" type="checkbox"/> ปกติ <input type="checkbox"/> ผิดปกติ	9.00 9.15	<input type="checkbox"/> ปกติ <input type="checkbox"/> ผิดปกติ		<input type="checkbox"/> ปกติ <input type="checkbox"/> ผิดปกติ					
3	<input checked="" type="checkbox"/> ปกติ <input type="checkbox"/> ผิดปกติ	9.00 9.15	<input type="checkbox"/> ปกติ <input type="checkbox"/> ผิดปกติ		<input type="checkbox"/> ปกติ <input type="checkbox"/> ผิดปกติ					
4	<input checked="" type="checkbox"/> ปกติ <input type="checkbox"/> ผิดปกติ	9.00 9.15	<input type="checkbox"/> ปกติ <input type="checkbox"/> ผิดปกติ		<input type="checkbox"/> ปกติ <input type="checkbox"/> ผิดปกติ					
5	<input checked="" type="checkbox"/> ปกติ <input type="checkbox"/> ผิดปกติ	9.00 9.15	<input type="checkbox"/> ปกติ <input type="checkbox"/> ผิดปกติ		<input type="checkbox"/> ปกติ <input type="checkbox"/> ผิดปกติ					
6	<input checked="" type="checkbox"/> ปกติ <input type="checkbox"/> ผิดปกติ	9.00 9.15	<input type="checkbox"/> ปกติ <input type="checkbox"/> ผิดปกติ		<input type="checkbox"/> ปกติ <input type="checkbox"/> ผิดปกติ					
7	<input checked="" type="checkbox"/> ปกติ <input type="checkbox"/> ผิดปกติ	9.00 9.15	<input type="checkbox"/> ปกติ <input type="checkbox"/> ผิดปกติ		<input type="checkbox"/> ปกติ <input type="checkbox"/> ผิดปกติ					
8	<input type="checkbox"/> ปกติ <input type="checkbox"/> ผิดปกติ		<input checked="" type="checkbox"/> ปกติ <input type="checkbox"/> ผิดปกติ	10.00 9.15	<input type="checkbox"/> ปกติ <input type="checkbox"/> ผิดปกติ					
9	<input type="checkbox"/> ปกติ <input type="checkbox"/> ผิดปกติ		<input checked="" type="checkbox"/> ปกติ <input type="checkbox"/> ผิดปกติ	10.00 9.15	<input type="checkbox"/> ปกติ <input type="checkbox"/> ผิดปกติ					
10	<input type="checkbox"/> ปกติ <input type="checkbox"/> ผิดปกติ		<input checked="" type="checkbox"/> ปกติ <input type="checkbox"/> ผิดปกติ	10.00 9.15	<input type="checkbox"/> ปกติ <input type="checkbox"/> ผิดปกติ					
11	<input type="checkbox"/> ปกติ <input type="checkbox"/> ผิดปกติ		<input checked="" type="checkbox"/> ปกติ <input type="checkbox"/> ผิดปกติ	10.00 9.15	<input type="checkbox"/> ปกติ <input type="checkbox"/> ผิดปกติ					
12	<input type="checkbox"/> ปกติ <input type="checkbox"/> ผิดปกติ		<input checked="" type="checkbox"/> ปกติ <input type="checkbox"/> ผิดปกติ	10.00 9.15	<input type="checkbox"/> ปกติ <input type="checkbox"/> ผิดปกติ					
13	<input type="checkbox"/> ปกติ <input type="checkbox"/> ผิดปกติ		<input checked="" type="checkbox"/> ปกติ <input type="checkbox"/> ผิดปกติ	10.00 9.15	<input type="checkbox"/> ปกติ <input type="checkbox"/> ผิดปกติ					
14	<input type="checkbox"/> ปกติ <input type="checkbox"/> ผิดปกติ		<input checked="" type="checkbox"/> ปกติ <input type="checkbox"/> ผิดปกติ	10.00 9.15	<input type="checkbox"/> ปกติ <input type="checkbox"/> ผิดปกติ					
15	<input checked="" type="checkbox"/> ปกติ <input type="checkbox"/> ผิดปกติ	9.00 9.15	<input type="checkbox"/> ปกติ <input type="checkbox"/> ผิดปกติ		<input type="checkbox"/> ปกติ <input type="checkbox"/> ผิดปกติ					
16	<input checked="" type="checkbox"/> ปกติ <input type="checkbox"/> ผิดปกติ	9.00 9.15	<input type="checkbox"/> ปกติ <input type="checkbox"/> ผิดปกติ		<input type="checkbox"/> ปกติ <input type="checkbox"/> ผิดปกติ					
17	<input checked="" type="checkbox"/> ปกติ <input type="checkbox"/> ผิดปกติ	9.00 9.15	<input type="checkbox"/> ปกติ <input type="checkbox"/> ผิดปกติ		<input type="checkbox"/> ปกติ <input type="checkbox"/> ผิดปกติ					
18	<input checked="" type="checkbox"/> ปกติ <input type="checkbox"/> ผิดปกติ	9.00 9.15	<input type="checkbox"/> ปกติ <input type="checkbox"/> ผิดปกติ		<input type="checkbox"/> ปกติ <input type="checkbox"/> ผิดปกติ					
19	<input checked="" type="checkbox"/> ปกติ <input type="checkbox"/> ผิดปกติ	9.00 9.15	<input type="checkbox"/> ปกติ <input type="checkbox"/> ผิดปกติ		<input type="checkbox"/> ปกติ <input type="checkbox"/> ผิดปกติ					
20	<input checked="" type="checkbox"/> ปกติ <input type="checkbox"/> ผิดปกติ	9.00 9.15	<input type="checkbox"/> ปกติ <input type="checkbox"/> ผิดปกติ		<input type="checkbox"/> ปกติ <input type="checkbox"/> ผิดปกติ					
21	<input checked="" type="checkbox"/> ปกติ <input type="checkbox"/> ผิดปกติ	9.00 9.15	<input type="checkbox"/> ปกติ <input type="checkbox"/> ผิดปกติ		<input type="checkbox"/> ปกติ <input type="checkbox"/> ผิดปกติ					
22	<input type="checkbox"/> ปกติ <input type="checkbox"/> ผิดปกติ		<input checked="" type="checkbox"/> ปกติ <input type="checkbox"/> ผิดปกติ	10.00 9.15	<input type="checkbox"/> ปกติ <input type="checkbox"/> ผิดปกติ					
23	<input type="checkbox"/> ปกติ <input type="checkbox"/> ผิดปกติ		<input checked="" type="checkbox"/> ปกติ <input type="checkbox"/> ผิดปกติ	10.00 9.15	<input type="checkbox"/> ปกติ <input type="checkbox"/> ผิดปกติ					
24	<input type="checkbox"/> ปกติ <input type="checkbox"/> ผิดปกติ		<input checked="" type="checkbox"/> ปกติ <input type="checkbox"/> ผิดปกติ	10.00 9.15	<input type="checkbox"/> ปกติ <input type="checkbox"/> ผิดปกติ					
25	<input type="checkbox"/> ปกติ <input type="checkbox"/> ผิดปกติ		<input checked="" type="checkbox"/> ปกติ <input type="checkbox"/> ผิดปกติ	10.00 9.15	<input type="checkbox"/> ปกติ <input type="checkbox"/> ผิดปกติ					
26	<input type="checkbox"/> ปกติ <input type="checkbox"/> ผิดปกติ		<input checked="" type="checkbox"/> ปกติ <input type="checkbox"/> ผิดปกติ	10.00 9.15	<input type="checkbox"/> ปกติ <input type="checkbox"/> ผิดปกติ					
27	<input type="checkbox"/> ปกติ <input type="checkbox"/> ผิดปกติ		<input checked="" type="checkbox"/> ปกติ <input type="checkbox"/> ผิดปกติ	10.00 9.15	<input type="checkbox"/> ปกติ <input type="checkbox"/> ผิดปกติ					
28	<input type="checkbox"/> ปกติ <input type="checkbox"/> ผิดปกติ		<input checked="" type="checkbox"/> ปกติ <input type="checkbox"/> ผิดปกติ	10.00 9.15	<input type="checkbox"/> ปกติ <input type="checkbox"/> ผิดปกติ					
29	<input checked="" type="checkbox"/> ปกติ <input type="checkbox"/> ผิดปกติ	9.00 9.15	<input type="checkbox"/> ปกติ <input type="checkbox"/> ผิดปกติ		<input type="checkbox"/> ปกติ <input type="checkbox"/> ผิดปกติ					
30	<input checked="" type="checkbox"/> ปกติ <input type="checkbox"/> ผิดปกติ	9.00 9.15	<input type="checkbox"/> ปกติ <input type="checkbox"/> ผิดปกติ		<input type="checkbox"/> ปกติ <input type="checkbox"/> ผิดปกติ					
31	<input type="checkbox"/> ปกติ <input type="checkbox"/> ผิดปกติ		<input type="checkbox"/> ปกติ <input type="checkbox"/> ผิดปกติ		<input type="checkbox"/> ปกติ <input type="checkbox"/> ผิดปกติ					

หมายเหตุ

1. หากพบการทำงานขอระบบทำงานผิดปกติให้แก้ไขเบื้องต้น ถ้าหากเป็นกรณีที่สามารถแก้ไขได้
2. หากแก้ไขแล้วระบบการทำงานยังผิดปกติอยู่ ให้แจ้งทาง หัวหน้าช่าง ให้ประสานงานเพื่อดำเนินการแก้ไขเร่งด่วน

		บันทึกการตรวจเช็คห้องเครื่องจักร ระบบ MDB - 1 หน่วยงาน AKD						ENG-VCM ประจำเดือน 05/2568
วันที่	กะเช้า (A)	เวลา ลายเซ็น	กะบ่าย (B)	เวลา ลายเซ็น	กะดึก (C)	เวลา ลายเซ็น	หมายเหตุ	
1	<input checked="" type="checkbox"/> ปกติ <input type="checkbox"/> ผิดปกติ	9.00 9.00	<input type="checkbox"/> ปกติ <input type="checkbox"/> ผิดปกติ		<input type="checkbox"/> ปกติ <input type="checkbox"/> ผิดปกติ			
2	<input checked="" type="checkbox"/> ปกติ <input type="checkbox"/> ผิดปกติ	9.00 9.00	<input type="checkbox"/> ปกติ <input type="checkbox"/> ผิดปกติ		<input type="checkbox"/> ปกติ <input type="checkbox"/> ผิดปกติ			
3	<input checked="" type="checkbox"/> ปกติ <input type="checkbox"/> ผิดปกติ	9.00 9.00	<input type="checkbox"/> ปกติ <input type="checkbox"/> ผิดปกติ		<input type="checkbox"/> ปกติ <input type="checkbox"/> ผิดปกติ			
4	<input checked="" type="checkbox"/> ปกติ <input type="checkbox"/> ผิดปกติ	9.00 9.00	<input type="checkbox"/> ปกติ <input type="checkbox"/> ผิดปกติ		<input type="checkbox"/> ปกติ <input type="checkbox"/> ผิดปกติ			
5	<input checked="" type="checkbox"/> ปกติ <input type="checkbox"/> ผิดปกติ	9.00 9.00	<input type="checkbox"/> ปกติ <input type="checkbox"/> ผิดปกติ		<input type="checkbox"/> ปกติ <input type="checkbox"/> ผิดปกติ			
6	<input checked="" type="checkbox"/> ปกติ <input type="checkbox"/> ผิดปกติ	9.00 9.00	<input type="checkbox"/> ปกติ <input type="checkbox"/> ผิดปกติ		<input type="checkbox"/> ปกติ <input type="checkbox"/> ผิดปกติ			
7	<input checked="" type="checkbox"/> ปกติ <input type="checkbox"/> ผิดปกติ	9.00 9.00	<input type="checkbox"/> ปกติ <input type="checkbox"/> ผิดปกติ		<input type="checkbox"/> ปกติ <input type="checkbox"/> ผิดปกติ			
8	<input type="checkbox"/> ปกติ <input type="checkbox"/> ผิดปกติ		<input checked="" type="checkbox"/> ปกติ <input type="checkbox"/> ผิดปกติ	11.00 9.00	<input type="checkbox"/> ปกติ <input type="checkbox"/> ผิดปกติ			
9	<input type="checkbox"/> ปกติ <input type="checkbox"/> ผิดปกติ		<input checked="" type="checkbox"/> ปกติ <input type="checkbox"/> ผิดปกติ	11.00 9.00	<input type="checkbox"/> ปกติ <input type="checkbox"/> ผิดปกติ			
10	<input type="checkbox"/> ปกติ <input type="checkbox"/> ผิดปกติ		<input checked="" type="checkbox"/> ปกติ <input type="checkbox"/> ผิดปกติ	11.00 9.00	<input type="checkbox"/> ปกติ <input type="checkbox"/> ผิดปกติ			
11	<input type="checkbox"/> ปกติ <input type="checkbox"/> ผิดปกติ		<input checked="" type="checkbox"/> ปกติ <input type="checkbox"/> ผิดปกติ	11.00 9.00	<input type="checkbox"/> ปกติ <input type="checkbox"/> ผิดปกติ			
12	<input type="checkbox"/> ปกติ <input type="checkbox"/> ผิดปกติ		<input checked="" type="checkbox"/> ปกติ <input type="checkbox"/> ผิดปกติ	11.00 9.00	<input type="checkbox"/> ปกติ <input type="checkbox"/> ผิดปกติ			
13	<input type="checkbox"/> ปกติ <input type="checkbox"/> ผิดปกติ		<input checked="" type="checkbox"/> ปกติ <input type="checkbox"/> ผิดปกติ	11.00 9.00	<input type="checkbox"/> ปกติ <input type="checkbox"/> ผิดปกติ			
14	<input type="checkbox"/> ปกติ <input type="checkbox"/> ผิดปกติ		<input checked="" type="checkbox"/> ปกติ <input type="checkbox"/> ผิดปกติ	11.00 9.00	<input type="checkbox"/> ปกติ <input type="checkbox"/> ผิดปกติ			
15	<input checked="" type="checkbox"/> ปกติ <input type="checkbox"/> ผิดปกติ	9.00 9.00	<input type="checkbox"/> ปกติ <input type="checkbox"/> ผิดปกติ		<input type="checkbox"/> ปกติ <input type="checkbox"/> ผิดปกติ			
16	<input checked="" type="checkbox"/> ปกติ <input type="checkbox"/> ผิดปกติ	9.00 9.00	<input type="checkbox"/> ปกติ <input type="checkbox"/> ผิดปกติ		<input type="checkbox"/> ปกติ <input type="checkbox"/> ผิดปกติ			
17	<input checked="" type="checkbox"/> ปกติ <input type="checkbox"/> ผิดปกติ	9.00 9.00	<input type="checkbox"/> ปกติ <input type="checkbox"/> ผิดปกติ		<input type="checkbox"/> ปกติ <input type="checkbox"/> ผิดปกติ			
18	<input checked="" type="checkbox"/> ปกติ <input type="checkbox"/> ผิดปกติ	9.00 9.00	<input type="checkbox"/> ปกติ <input type="checkbox"/> ผิดปกติ		<input type="checkbox"/> ปกติ <input type="checkbox"/> ผิดปกติ			
19	<input checked="" type="checkbox"/> ปกติ <input type="checkbox"/> ผิดปกติ	9.00 9.00	<input type="checkbox"/> ปกติ <input type="checkbox"/> ผิดปกติ		<input type="checkbox"/> ปกติ <input type="checkbox"/> ผิดปกติ			
20	<input checked="" type="checkbox"/> ปกติ <input type="checkbox"/> ผิดปกติ	9.00 9.00	<input type="checkbox"/> ปกติ <input type="checkbox"/> ผิดปกติ		<input type="checkbox"/> ปกติ <input type="checkbox"/> ผิดปกติ			
21	<input checked="" type="checkbox"/> ปกติ <input type="checkbox"/> ผิดปกติ	9.00 9.00	<input type="checkbox"/> ปกติ <input type="checkbox"/> ผิดปกติ		<input type="checkbox"/> ปกติ <input type="checkbox"/> ผิดปกติ			
22	<input type="checkbox"/> ปกติ <input type="checkbox"/> ผิดปกติ		<input checked="" type="checkbox"/> ปกติ <input type="checkbox"/> ผิดปกติ	11.00 9.00	<input type="checkbox"/> ปกติ <input type="checkbox"/> ผิดปกติ			
23	<input type="checkbox"/> ปกติ <input type="checkbox"/> ผิดปกติ		<input checked="" type="checkbox"/> ปกติ <input type="checkbox"/> ผิดปกติ	11.00 9.00	<input type="checkbox"/> ปกติ <input type="checkbox"/> ผิดปกติ			
24	<input type="checkbox"/> ปกติ <input type="checkbox"/> ผิดปกติ		<input checked="" type="checkbox"/> ปกติ <input type="checkbox"/> ผิดปกติ	11.00 9.00	<input type="checkbox"/> ปกติ <input type="checkbox"/> ผิดปกติ			
25	<input type="checkbox"/> ปกติ <input type="checkbox"/> ผิดปกติ		<input checked="" type="checkbox"/> ปกติ <input type="checkbox"/> ผิดปกติ	11.00 9.00	<input type="checkbox"/> ปกติ <input type="checkbox"/> ผิดปกติ			
26	<input type="checkbox"/> ปกติ <input type="checkbox"/> ผิดปกติ		<input checked="" type="checkbox"/> ปกติ <input type="checkbox"/> ผิดปกติ	11.00 9.00	<input type="checkbox"/> ปกติ <input type="checkbox"/> ผิดปกติ			
27	<input type="checkbox"/> ปกติ <input type="checkbox"/> ผิดปกติ		<input checked="" type="checkbox"/> ปกติ <input type="checkbox"/> ผิดปกติ	11.00 9.00	<input type="checkbox"/> ปกติ <input type="checkbox"/> ผิดปกติ			
28	<input type="checkbox"/> ปกติ <input type="checkbox"/> ผิดปกติ		<input checked="" type="checkbox"/> ปกติ <input type="checkbox"/> ผิดปกติ	11.00 9.00	<input type="checkbox"/> ปกติ <input type="checkbox"/> ผิดปกติ			
29	<input checked="" type="checkbox"/> ปกติ <input type="checkbox"/> ผิดปกติ	9.00 9.00	<input type="checkbox"/> ปกติ <input type="checkbox"/> ผิดปกติ		<input type="checkbox"/> ปกติ <input type="checkbox"/> ผิดปกติ			
30	<input checked="" type="checkbox"/> ปกติ <input type="checkbox"/> ผิดปกติ	9.00 9.00	<input type="checkbox"/> ปกติ <input type="checkbox"/> ผิดปกติ		<input type="checkbox"/> ปกติ <input type="checkbox"/> ผิดปกติ			
31	<input checked="" type="checkbox"/> ปกติ <input type="checkbox"/> ผิดปกติ	9.00 9.00	<input type="checkbox"/> ปกติ <input type="checkbox"/> ผิดปกติ		<input type="checkbox"/> ปกติ <input type="checkbox"/> ผิดปกติ			

หมายเหตุ 1. หากพบการทำงานของระบบทำงานผิดปกติให้แก้ไขเบื้องต้น ถ้าหากเป็นกรณีที่สามารถแก้ไขได้
2. หากแก้ไขแล้วระบบการทำงานยังผิดปกติอยู่ ให้แจ้งทาง หัวหน้าช่าง ให้ประสานงานเพื่อดำเนินการแก้ไขเร่งด่วน

		บันทึกการตรวจเช็คห้องเครื่องจักร ระบบ MDB - 2						ENG-VCM
		หน่วยงาน AKD						ประจำเดือน 05/2568
วันที่	กะเช้า (A)	เวลา ลายเซ็น	กะบ่าย (B)	เวลา ลายเซ็น	กะดึก (C)	เวลา ลายเซ็น	หมายเหตุ	
1	<input checked="" type="checkbox"/> ปกติ <input type="checkbox"/> ผิดปกติ	9.00 9.15	<input type="checkbox"/> ปกติ <input type="checkbox"/> ผิดปกติ		<input type="checkbox"/> ปกติ <input type="checkbox"/> ผิดปกติ			
2	<input checked="" type="checkbox"/> ปกติ <input type="checkbox"/> ผิดปกติ	9.00 9.15	<input type="checkbox"/> ปกติ <input type="checkbox"/> ผิดปกติ		<input type="checkbox"/> ปกติ <input type="checkbox"/> ผิดปกติ			
3	<input checked="" type="checkbox"/> ปกติ <input type="checkbox"/> ผิดปกติ	9.00 9.15	<input type="checkbox"/> ปกติ <input type="checkbox"/> ผิดปกติ		<input type="checkbox"/> ปกติ <input type="checkbox"/> ผิดปกติ			
4	<input checked="" type="checkbox"/> ปกติ <input type="checkbox"/> ผิดปกติ	9.00 9.15	<input type="checkbox"/> ปกติ <input type="checkbox"/> ผิดปกติ		<input type="checkbox"/> ปกติ <input type="checkbox"/> ผิดปกติ			
5	<input checked="" type="checkbox"/> ปกติ <input type="checkbox"/> ผิดปกติ	9.00 9.15	<input type="checkbox"/> ปกติ <input type="checkbox"/> ผิดปกติ		<input type="checkbox"/> ปกติ <input type="checkbox"/> ผิดปกติ			
6	<input checked="" type="checkbox"/> ปกติ <input type="checkbox"/> ผิดปกติ	9.00 9.15	<input type="checkbox"/> ปกติ <input type="checkbox"/> ผิดปกติ		<input type="checkbox"/> ปกติ <input type="checkbox"/> ผิดปกติ			
7	<input checked="" type="checkbox"/> ปกติ <input type="checkbox"/> ผิดปกติ	9.00 9.15	<input type="checkbox"/> ปกติ <input type="checkbox"/> ผิดปกติ		<input type="checkbox"/> ปกติ <input type="checkbox"/> ผิดปกติ			
8	<input type="checkbox"/> ปกติ <input type="checkbox"/> ผิดปกติ		<input checked="" type="checkbox"/> ปกติ <input type="checkbox"/> ผิดปกติ	11.00 9.15	<input type="checkbox"/> ปกติ <input type="checkbox"/> ผิดปกติ			
9	<input type="checkbox"/> ปกติ <input type="checkbox"/> ผิดปกติ		<input checked="" type="checkbox"/> ปกติ <input type="checkbox"/> ผิดปกติ	11.00 9.15	<input type="checkbox"/> ปกติ <input type="checkbox"/> ผิดปกติ			
10	<input type="checkbox"/> ปกติ <input type="checkbox"/> ผิดปกติ		<input checked="" type="checkbox"/> ปกติ <input type="checkbox"/> ผิดปกติ	11.00 9.15	<input type="checkbox"/> ปกติ <input type="checkbox"/> ผิดปกติ			
11	<input type="checkbox"/> ปกติ <input type="checkbox"/> ผิดปกติ		<input checked="" type="checkbox"/> ปกติ <input type="checkbox"/> ผิดปกติ	11.00 9.15	<input type="checkbox"/> ปกติ <input type="checkbox"/> ผิดปกติ			
12	<input type="checkbox"/> ปกติ <input type="checkbox"/> ผิดปกติ		<input checked="" type="checkbox"/> ปกติ <input type="checkbox"/> ผิดปกติ	11.00 9.15	<input type="checkbox"/> ปกติ <input type="checkbox"/> ผิดปกติ			
13	<input type="checkbox"/> ปกติ <input type="checkbox"/> ผิดปกติ		<input checked="" type="checkbox"/> ปกติ <input type="checkbox"/> ผิดปกติ	11.00 9.15	<input type="checkbox"/> ปกติ <input type="checkbox"/> ผิดปกติ			
14	<input type="checkbox"/> ปกติ <input type="checkbox"/> ผิดปกติ		<input checked="" type="checkbox"/> ปกติ <input type="checkbox"/> ผิดปกติ	11.00 9.15	<input type="checkbox"/> ปกติ <input type="checkbox"/> ผิดปกติ			
15	<input checked="" type="checkbox"/> ปกติ <input type="checkbox"/> ผิดปกติ	9.00 9.15	<input type="checkbox"/> ปกติ <input type="checkbox"/> ผิดปกติ		<input type="checkbox"/> ปกติ <input type="checkbox"/> ผิดปกติ			
16	<input checked="" type="checkbox"/> ปกติ <input type="checkbox"/> ผิดปกติ	9.00 9.15	<input type="checkbox"/> ปกติ <input type="checkbox"/> ผิดปกติ		<input type="checkbox"/> ปกติ <input type="checkbox"/> ผิดปกติ			
17	<input checked="" type="checkbox"/> ปกติ <input type="checkbox"/> ผิดปกติ	9.00 9.15	<input type="checkbox"/> ปกติ <input type="checkbox"/> ผิดปกติ		<input type="checkbox"/> ปกติ <input type="checkbox"/> ผิดปกติ			
18	<input checked="" type="checkbox"/> ปกติ <input type="checkbox"/> ผิดปกติ	9.00 9.15	<input type="checkbox"/> ปกติ <input type="checkbox"/> ผิดปกติ		<input type="checkbox"/> ปกติ <input type="checkbox"/> ผิดปกติ			
19	<input checked="" type="checkbox"/> ปกติ <input type="checkbox"/> ผิดปกติ	9.00 9.15	<input type="checkbox"/> ปกติ <input type="checkbox"/> ผิดปกติ		<input type="checkbox"/> ปกติ <input type="checkbox"/> ผิดปกติ			
20	<input checked="" type="checkbox"/> ปกติ <input type="checkbox"/> ผิดปกติ	9.00 9.15	<input type="checkbox"/> ปกติ <input type="checkbox"/> ผิดปกติ		<input type="checkbox"/> ปกติ <input type="checkbox"/> ผิดปกติ			
21	<input checked="" type="checkbox"/> ปกติ <input type="checkbox"/> ผิดปกติ	9.00 9.15	<input type="checkbox"/> ปกติ <input type="checkbox"/> ผิดปกติ		<input type="checkbox"/> ปกติ <input type="checkbox"/> ผิดปกติ			
22	<input type="checkbox"/> ปกติ <input type="checkbox"/> ผิดปกติ		<input checked="" type="checkbox"/> ปกติ <input type="checkbox"/> ผิดปกติ	11.00 9.15	<input type="checkbox"/> ปกติ <input type="checkbox"/> ผิดปกติ			
23	<input type="checkbox"/> ปกติ <input type="checkbox"/> ผิดปกติ		<input checked="" type="checkbox"/> ปกติ <input type="checkbox"/> ผิดปกติ	11.00 9.15	<input type="checkbox"/> ปกติ <input type="checkbox"/> ผิดปกติ			
24	<input type="checkbox"/> ปกติ <input type="checkbox"/> ผิดปกติ		<input checked="" type="checkbox"/> ปกติ <input type="checkbox"/> ผิดปกติ	11.00 9.15	<input type="checkbox"/> ปกติ <input type="checkbox"/> ผิดปกติ			
25	<input type="checkbox"/> ปกติ <input type="checkbox"/> ผิดปกติ		<input checked="" type="checkbox"/> ปกติ <input type="checkbox"/> ผิดปกติ	11.00 9.15	<input type="checkbox"/> ปกติ <input type="checkbox"/> ผิดปกติ			
26	<input type="checkbox"/> ปกติ <input type="checkbox"/> ผิดปกติ		<input checked="" type="checkbox"/> ปกติ <input type="checkbox"/> ผิดปกติ	11.00 9.15	<input type="checkbox"/> ปกติ <input type="checkbox"/> ผิดปกติ			
27	<input type="checkbox"/> ปกติ <input type="checkbox"/> ผิดปกติ		<input checked="" type="checkbox"/> ปกติ <input type="checkbox"/> ผิดปกติ	11.00 9.15	<input type="checkbox"/> ปกติ <input type="checkbox"/> ผิดปกติ			
28	<input type="checkbox"/> ปกติ <input type="checkbox"/> ผิดปกติ		<input checked="" type="checkbox"/> ปกติ <input type="checkbox"/> ผิดปกติ	11.00 9.15	<input type="checkbox"/> ปกติ <input type="checkbox"/> ผิดปกติ			
29	<input checked="" type="checkbox"/> ปกติ <input type="checkbox"/> ผิดปกติ	9.00 9.15	<input type="checkbox"/> ปกติ <input type="checkbox"/> ผิดปกติ		<input type="checkbox"/> ปกติ <input type="checkbox"/> ผิดปกติ			
30	<input checked="" type="checkbox"/> ปกติ <input type="checkbox"/> ผิดปกติ	9.00 9.15	<input type="checkbox"/> ปกติ <input type="checkbox"/> ผิดปกติ		<input type="checkbox"/> ปกติ <input type="checkbox"/> ผิดปกติ			
31	<input type="checkbox"/> ปกติ <input type="checkbox"/> ผิดปกติ	9.00 9.15	<input type="checkbox"/> ปกติ <input type="checkbox"/> ผิดปกติ		<input type="checkbox"/> ปกติ <input type="checkbox"/> ผิดปกติ			

หมายเหตุ 1. หากพบการทำงานของระบบทำงานผิดปกติให้แก้ไขเบื้องต้น ถ้าหากเป็นกรณีที่สามารถแก้ไขได้

2. หากแก้ไขแล้วระบบการทำงานยังผิดปกติอยู่ ให้แจ้งทาง หัวหน้าช่าง ให้ประสานงานเพื่อดำเนินการแก้ไขเร่งด่วน



บันทึกการตรวจเช็คห้องเครื่องจักร ระบบ MDB - 1

ENG-VCN

หน่วยงาน AKD

ประจำเดือน 06/2568

วันที่	กะเช้า (A)	เวลา ลายเซ็น	กะบ่าย (B)	เวลา ลายเซ็น	กะดึก (C)	เวลา ลายเซ็น	หมายเหตุ
1	<input checked="" type="checkbox"/> ปกติ <input type="checkbox"/> ผิดปกติ	9.00 9.00	<input type="checkbox"/> ปกติ <input type="checkbox"/> ผิดปกติ		<input type="checkbox"/> ปกติ <input type="checkbox"/> ผิดปกติ		
2	<input checked="" type="checkbox"/> ปกติ <input type="checkbox"/> ผิดปกติ	9.00 9.00	<input type="checkbox"/> ปกติ <input type="checkbox"/> ผิดปกติ		<input type="checkbox"/> ปกติ <input type="checkbox"/> ผิดปกติ		
3	<input checked="" type="checkbox"/> ปกติ <input type="checkbox"/> ผิดปกติ	9.00 9.00	<input type="checkbox"/> ปกติ <input type="checkbox"/> ผิดปกติ		<input type="checkbox"/> ปกติ <input type="checkbox"/> ผิดปกติ		
4	<input checked="" type="checkbox"/> ปกติ <input type="checkbox"/> ผิดปกติ	9.00 9.00	<input type="checkbox"/> ปกติ <input type="checkbox"/> ผิดปกติ		<input type="checkbox"/> ปกติ <input type="checkbox"/> ผิดปกติ		
5	<input checked="" type="checkbox"/> ปกติ <input type="checkbox"/> ผิดปกติ	9.00 9.00	<input type="checkbox"/> ปกติ <input type="checkbox"/> ผิดปกติ		<input type="checkbox"/> ปกติ <input type="checkbox"/> ผิดปกติ		
6	<input checked="" type="checkbox"/> ปกติ <input type="checkbox"/> ผิดปกติ	9.00 9.00	<input type="checkbox"/> ปกติ <input type="checkbox"/> ผิดปกติ		<input type="checkbox"/> ปกติ <input type="checkbox"/> ผิดปกติ		
7	<input checked="" type="checkbox"/> ปกติ <input type="checkbox"/> ผิดปกติ	9.00 9.00	<input type="checkbox"/> ปกติ <input type="checkbox"/> ผิดปกติ		<input type="checkbox"/> ปกติ <input type="checkbox"/> ผิดปกติ		
8	<input type="checkbox"/> ปกติ <input type="checkbox"/> ผิดปกติ		<input checked="" type="checkbox"/> ปกติ <input type="checkbox"/> ผิดปกติ	11.00 9.00	<input type="checkbox"/> ปกติ <input type="checkbox"/> ผิดปกติ		
9	<input type="checkbox"/> ปกติ <input type="checkbox"/> ผิดปกติ		<input checked="" type="checkbox"/> ปกติ <input type="checkbox"/> ผิดปกติ	11.00 9.00	<input type="checkbox"/> ปกติ <input type="checkbox"/> ผิดปกติ		
10	<input type="checkbox"/> ปกติ <input type="checkbox"/> ผิดปกติ		<input checked="" type="checkbox"/> ปกติ <input type="checkbox"/> ผิดปกติ	11.00 9.00	<input type="checkbox"/> ปกติ <input type="checkbox"/> ผิดปกติ		
11	<input type="checkbox"/> ปกติ <input type="checkbox"/> ผิดปกติ		<input checked="" type="checkbox"/> ปกติ <input type="checkbox"/> ผิดปกติ	11.00 9.00	<input type="checkbox"/> ปกติ <input type="checkbox"/> ผิดปกติ		
12	<input type="checkbox"/> ปกติ <input type="checkbox"/> ผิดปกติ		<input checked="" type="checkbox"/> ปกติ <input type="checkbox"/> ผิดปกติ	11.00 9.00	<input type="checkbox"/> ปกติ <input type="checkbox"/> ผิดปกติ		
13	<input type="checkbox"/> ปกติ <input type="checkbox"/> ผิดปกติ		<input checked="" type="checkbox"/> ปกติ <input type="checkbox"/> ผิดปกติ	11.00 9.00	<input type="checkbox"/> ปกติ <input type="checkbox"/> ผิดปกติ		
14	<input type="checkbox"/> ปกติ <input type="checkbox"/> ผิดปกติ		<input checked="" type="checkbox"/> ปกติ <input type="checkbox"/> ผิดปกติ	11.00 9.00	<input type="checkbox"/> ปกติ <input type="checkbox"/> ผิดปกติ		
15	<input checked="" type="checkbox"/> ปกติ <input type="checkbox"/> ผิดปกติ	9.00 9.00	<input type="checkbox"/> ปกติ <input type="checkbox"/> ผิดปกติ		<input type="checkbox"/> ปกติ <input type="checkbox"/> ผิดปกติ		
16	<input checked="" type="checkbox"/> ปกติ <input type="checkbox"/> ผิดปกติ	9.00 9.00	<input type="checkbox"/> ปกติ <input type="checkbox"/> ผิดปกติ		<input type="checkbox"/> ปกติ <input type="checkbox"/> ผิดปกติ		
17	<input checked="" type="checkbox"/> ปกติ <input type="checkbox"/> ผิดปกติ	9.00 9.00	<input type="checkbox"/> ปกติ <input type="checkbox"/> ผิดปกติ		<input type="checkbox"/> ปกติ <input type="checkbox"/> ผิดปกติ		
18	<input checked="" type="checkbox"/> ปกติ <input type="checkbox"/> ผิดปกติ	9.00 9.00	<input type="checkbox"/> ปกติ <input type="checkbox"/> ผิดปกติ		<input type="checkbox"/> ปกติ <input type="checkbox"/> ผิดปกติ		
19	<input checked="" type="checkbox"/> ปกติ <input type="checkbox"/> ผิดปกติ	9.00 9.00	<input type="checkbox"/> ปกติ <input type="checkbox"/> ผิดปกติ		<input type="checkbox"/> ปกติ <input type="checkbox"/> ผิดปกติ		
20	<input checked="" type="checkbox"/> ปกติ <input type="checkbox"/> ผิดปกติ	9.00 9.00	<input type="checkbox"/> ปกติ <input type="checkbox"/> ผิดปกติ		<input type="checkbox"/> ปกติ <input type="checkbox"/> ผิดปกติ		
21	<input checked="" type="checkbox"/> ปกติ <input type="checkbox"/> ผิดปกติ	9.00 9.00	<input type="checkbox"/> ปกติ <input type="checkbox"/> ผิดปกติ		<input type="checkbox"/> ปกติ <input type="checkbox"/> ผิดปกติ		
22	<input type="checkbox"/> ปกติ <input type="checkbox"/> ผิดปกติ		<input checked="" type="checkbox"/> ปกติ <input type="checkbox"/> ผิดปกติ	11.00 9.00	<input type="checkbox"/> ปกติ <input type="checkbox"/> ผิดปกติ		
23	<input type="checkbox"/> ปกติ <input type="checkbox"/> ผิดปกติ		<input checked="" type="checkbox"/> ปกติ <input type="checkbox"/> ผิดปกติ	11.00 9.00	<input type="checkbox"/> ปกติ <input type="checkbox"/> ผิดปกติ		
24	<input type="checkbox"/> ปกติ <input type="checkbox"/> ผิดปกติ		<input checked="" type="checkbox"/> ปกติ <input type="checkbox"/> ผิดปกติ	11.00 9.00	<input type="checkbox"/> ปกติ <input type="checkbox"/> ผิดปกติ		
25	<input type="checkbox"/> ปกติ <input type="checkbox"/> ผิดปกติ		<input checked="" type="checkbox"/> ปกติ <input type="checkbox"/> ผิดปกติ	11.00 9.00	<input type="checkbox"/> ปกติ <input type="checkbox"/> ผิดปกติ		
26	<input type="checkbox"/> ปกติ <input type="checkbox"/> ผิดปกติ		<input checked="" type="checkbox"/> ปกติ <input type="checkbox"/> ผิดปกติ	11.00 9.00	<input type="checkbox"/> ปกติ <input type="checkbox"/> ผิดปกติ		
27	<input type="checkbox"/> ปกติ <input type="checkbox"/> ผิดปกติ		<input checked="" type="checkbox"/> ปกติ <input type="checkbox"/> ผิดปกติ	11.00 9.00	<input type="checkbox"/> ปกติ <input type="checkbox"/> ผิดปกติ		
28	<input type="checkbox"/> ปกติ <input type="checkbox"/> ผิดปกติ		<input checked="" type="checkbox"/> ปกติ <input type="checkbox"/> ผิดปกติ	11.00 9.00	<input type="checkbox"/> ปกติ <input type="checkbox"/> ผิดปกติ		
29	<input checked="" type="checkbox"/> ปกติ <input type="checkbox"/> ผิดปกติ	9.00 9.00	<input type="checkbox"/> ปกติ <input type="checkbox"/> ผิดปกติ		<input type="checkbox"/> ปกติ <input type="checkbox"/> ผิดปกติ		
30	<input checked="" type="checkbox"/> ปกติ <input type="checkbox"/> ผิดปกติ	9.00 9.00	<input type="checkbox"/> ปกติ <input type="checkbox"/> ผิดปกติ		<input type="checkbox"/> ปกติ <input type="checkbox"/> ผิดปกติ		
31	<input type="checkbox"/> ปกติ <input type="checkbox"/> ผิดปกติ		<input type="checkbox"/> ปกติ <input type="checkbox"/> ผิดปกติ		<input type="checkbox"/> ปกติ <input type="checkbox"/> ผิดปกติ		

หมายเหตุ

1. หากพบการทำงานของระบบทำงานผิดปกติ ให้แก้ไขเบื้องต้น ถ้าหากเป็นกรณีที่สามารถแก้ไขได้
2. หากแก้ไขแล้วระบบการทำงานยังผิดปกติอยู่ ให้แจ้งทาง หัวหน้างาน ให้ประสานงานเพื่อดำเนินการแก้ไขเร่งด่วน

		บันทึกการตรวจเช็คห้องเครื่องจักร ระบบ MDB - 2 หน่วยงาน AKD						ENG-VCM ประจำเดือน 06/2568
วันที่	กะเช้า (A)	เวลา ลายเซ็น	กะบ่าย (B)	เวลา ลายเซ็น	กะดึก (C)	เวลา ลายเซ็น	หมายเหตุ	
1	<input checked="" type="checkbox"/> ปกติ <input type="checkbox"/> ผิดปกติ	9.00 9.00	<input type="checkbox"/> ปกติ <input type="checkbox"/> ผิดปกติ		<input type="checkbox"/> ปกติ <input type="checkbox"/> ผิดปกติ			
2	<input checked="" type="checkbox"/> ปกติ <input type="checkbox"/> ผิดปกติ	9.00 9.00	<input type="checkbox"/> ปกติ <input type="checkbox"/> ผิดปกติ		<input type="checkbox"/> ปกติ <input type="checkbox"/> ผิดปกติ			
3	<input checked="" type="checkbox"/> ปกติ <input type="checkbox"/> ผิดปกติ	9.00 9.00	<input type="checkbox"/> ปกติ <input type="checkbox"/> ผิดปกติ		<input type="checkbox"/> ปกติ <input type="checkbox"/> ผิดปกติ			
4	<input checked="" type="checkbox"/> ปกติ <input type="checkbox"/> ผิดปกติ	9.00 9.00	<input type="checkbox"/> ปกติ <input type="checkbox"/> ผิดปกติ		<input type="checkbox"/> ปกติ <input type="checkbox"/> ผิดปกติ			
5	<input checked="" type="checkbox"/> ปกติ <input type="checkbox"/> ผิดปกติ	9.00 9.00	<input type="checkbox"/> ปกติ <input type="checkbox"/> ผิดปกติ		<input type="checkbox"/> ปกติ <input type="checkbox"/> ผิดปกติ			
6	<input checked="" type="checkbox"/> ปกติ <input type="checkbox"/> ผิดปกติ	9.00 9.00	<input type="checkbox"/> ปกติ <input type="checkbox"/> ผิดปกติ		<input type="checkbox"/> ปกติ <input type="checkbox"/> ผิดปกติ			
7	<input checked="" type="checkbox"/> ปกติ <input type="checkbox"/> ผิดปกติ	9.00 9.00	<input type="checkbox"/> ปกติ <input type="checkbox"/> ผิดปกติ		<input type="checkbox"/> ปกติ <input type="checkbox"/> ผิดปกติ			
8	<input type="checkbox"/> ปกติ <input type="checkbox"/> ผิดปกติ		<input checked="" type="checkbox"/> ปกติ <input type="checkbox"/> ผิดปกติ	11.00 9.00	<input type="checkbox"/> ปกติ <input type="checkbox"/> ผิดปกติ			
9	<input type="checkbox"/> ปกติ <input type="checkbox"/> ผิดปกติ		<input checked="" type="checkbox"/> ปกติ <input type="checkbox"/> ผิดปกติ	11.00 9.00	<input type="checkbox"/> ปกติ <input type="checkbox"/> ผิดปกติ			
10	<input type="checkbox"/> ปกติ <input type="checkbox"/> ผิดปกติ		<input checked="" type="checkbox"/> ปกติ <input type="checkbox"/> ผิดปกติ	11.00 9.00	<input type="checkbox"/> ปกติ <input type="checkbox"/> ผิดปกติ			
11	<input type="checkbox"/> ปกติ <input type="checkbox"/> ผิดปกติ		<input checked="" type="checkbox"/> ปกติ <input type="checkbox"/> ผิดปกติ	11.00 9.00	<input type="checkbox"/> ปกติ <input type="checkbox"/> ผิดปกติ			
12	<input type="checkbox"/> ปกติ <input type="checkbox"/> ผิดปกติ		<input checked="" type="checkbox"/> ปกติ <input type="checkbox"/> ผิดปกติ	11.00 9.00	<input type="checkbox"/> ปกติ <input type="checkbox"/> ผิดปกติ			
13	<input type="checkbox"/> ปกติ <input type="checkbox"/> ผิดปกติ		<input checked="" type="checkbox"/> ปกติ <input type="checkbox"/> ผิดปกติ	11.00 9.00	<input type="checkbox"/> ปกติ <input type="checkbox"/> ผิดปกติ			
14	<input type="checkbox"/> ปกติ <input type="checkbox"/> ผิดปกติ		<input checked="" type="checkbox"/> ปกติ <input type="checkbox"/> ผิดปกติ	11.00 9.00	<input type="checkbox"/> ปกติ <input type="checkbox"/> ผิดปกติ			
15	<input checked="" type="checkbox"/> ปกติ <input type="checkbox"/> ผิดปกติ	9.00 9.00	<input type="checkbox"/> ปกติ <input type="checkbox"/> ผิดปกติ		<input type="checkbox"/> ปกติ <input type="checkbox"/> ผิดปกติ			
16	<input checked="" type="checkbox"/> ปกติ <input type="checkbox"/> ผิดปกติ	9.00 9.00	<input type="checkbox"/> ปกติ <input type="checkbox"/> ผิดปกติ		<input type="checkbox"/> ปกติ <input type="checkbox"/> ผิดปกติ			
17	<input checked="" type="checkbox"/> ปกติ <input type="checkbox"/> ผิดปกติ	9.00 9.00	<input type="checkbox"/> ปกติ <input type="checkbox"/> ผิดปกติ		<input type="checkbox"/> ปกติ <input type="checkbox"/> ผิดปกติ			
18	<input checked="" type="checkbox"/> ปกติ <input type="checkbox"/> ผิดปกติ	9.00 9.00	<input type="checkbox"/> ปกติ <input type="checkbox"/> ผิดปกติ		<input type="checkbox"/> ปกติ <input type="checkbox"/> ผิดปกติ			
19	<input checked="" type="checkbox"/> ปกติ <input type="checkbox"/> ผิดปกติ	9.00 9.00	<input type="checkbox"/> ปกติ <input type="checkbox"/> ผิดปกติ		<input type="checkbox"/> ปกติ <input type="checkbox"/> ผิดปกติ			
20	<input checked="" type="checkbox"/> ปกติ <input type="checkbox"/> ผิดปกติ	9.00 9.00	<input type="checkbox"/> ปกติ <input type="checkbox"/> ผิดปกติ		<input type="checkbox"/> ปกติ <input type="checkbox"/> ผิดปกติ			
21	<input checked="" type="checkbox"/> ปกติ <input type="checkbox"/> ผิดปกติ	9.00 9.00	<input type="checkbox"/> ปกติ <input type="checkbox"/> ผิดปกติ		<input type="checkbox"/> ปกติ <input type="checkbox"/> ผิดปกติ			
22	<input type="checkbox"/> ปกติ <input type="checkbox"/> ผิดปกติ		<input checked="" type="checkbox"/> ปกติ <input type="checkbox"/> ผิดปกติ	11.00 9.00	<input type="checkbox"/> ปกติ <input type="checkbox"/> ผิดปกติ			
23	<input type="checkbox"/> ปกติ <input type="checkbox"/> ผิดปกติ		<input checked="" type="checkbox"/> ปกติ <input type="checkbox"/> ผิดปกติ	11.00 9.00	<input type="checkbox"/> ปกติ <input type="checkbox"/> ผิดปกติ			
24	<input type="checkbox"/> ปกติ <input type="checkbox"/> ผิดปกติ		<input checked="" type="checkbox"/> ปกติ <input type="checkbox"/> ผิดปกติ	11.00 9.00	<input type="checkbox"/> ปกติ <input type="checkbox"/> ผิดปกติ			
25	<input type="checkbox"/> ปกติ <input type="checkbox"/> ผิดปกติ		<input checked="" type="checkbox"/> ปกติ <input type="checkbox"/> ผิดปกติ	11.00 9.00	<input type="checkbox"/> ปกติ <input type="checkbox"/> ผิดปกติ			
26	<input type="checkbox"/> ปกติ <input type="checkbox"/> ผิดปกติ		<input checked="" type="checkbox"/> ปกติ <input type="checkbox"/> ผิดปกติ	11.00 9.00	<input type="checkbox"/> ปกติ <input type="checkbox"/> ผิดปกติ			
27	<input type="checkbox"/> ปกติ <input type="checkbox"/> ผิดปกติ		<input checked="" type="checkbox"/> ปกติ <input type="checkbox"/> ผิดปกติ	11.00 9.00	<input type="checkbox"/> ปกติ <input type="checkbox"/> ผิดปกติ			
28	<input type="checkbox"/> ปกติ <input type="checkbox"/> ผิดปกติ		<input checked="" type="checkbox"/> ปกติ <input type="checkbox"/> ผิดปกติ	11.00 9.00	<input type="checkbox"/> ปกติ <input type="checkbox"/> ผิดปกติ			
29	<input checked="" type="checkbox"/> ปกติ <input type="checkbox"/> ผิดปกติ	9.00 9.00	<input type="checkbox"/> ปกติ <input type="checkbox"/> ผิดปกติ		<input type="checkbox"/> ปกติ <input type="checkbox"/> ผิดปกติ			
30	<input checked="" type="checkbox"/> ปกติ <input type="checkbox"/> ผิดปกติ	9.00 9.00	<input type="checkbox"/> ปกติ <input type="checkbox"/> ผิดปกติ		<input type="checkbox"/> ปกติ <input type="checkbox"/> ผิดปกติ			
31	<input type="checkbox"/> ปกติ <input type="checkbox"/> ผิดปกติ		<input type="checkbox"/> ปกติ <input type="checkbox"/> ผิดปกติ		<input type="checkbox"/> ปกติ <input type="checkbox"/> ผิดปกติ			

หมายเหตุ

- หากพบการทำงานจากระบบทำงานผิดปกติให้แก้ไขเบื้องต้น ถ้าหากเป็นกรณีที่สามารถแก้ไขได้
- หากแก้ไขแล้วระบบการทำงานยังผิดปกติอยู่ ให้แจ้งทาง หัวหน้างาน ให้ประสานงานเพื่อดำเนินการแก้ไขเร่งด่วน

ภาคผนวก 3

รายงานการใช้ระบบไฟฟ้า และประปาประจำวัน



แบบฟอร์มจดมิเตอร์สรวรณูปโภคส่วนกลาง

ประจำเดือนมกราคม.....2568

วันที่	ช่วงเวลา	มิเตอร์ไฟฟ้า			มิเตอร์ประปา			ผู้บันทึก
		มิเตอร์หมายเลข 0299325239165280			มิเตอร์หมายเลข D170F0307841			
		ค่าปัจจุบัน	ค่าครั้งก่อน	ผลต่าง	ค่าปัจจุบัน	ค่าครั้งก่อน	ผลต่าง	
1/1/2568	09.00 - 11.00	7580	7579	1	36099	36075	24	อุทัย
2/1/2568	09.00 - 11.00	7581	7580	1	36123	36099	24	อุทัย
3/1/2568	09.00 - 11.00	7582	7581	1	36144	36123	21	อุทัย
4/1/2568	09.00 - 11.00	7583	7582	1	36167	36144	23	อุทัย
5/1/2568	09.00 - 11.00	7584	7583	1	36189	36167	22	อุทัย
6/1/2568	09.00 - 11.00	7585	7584	1	36211	36189	22	อุทัย
7/1/2568	09.00 - 11.00	7587	7585	2	36232	36211	21	อุทัย
8/1/2568	09.00 - 11.00	7588	7587	1	36253	36232	21	อุทัย
9/1/2568	09.00 - 11.00	7589	7588	1	36276	36253	23	อุทัย
10/1/2568	09.00 - 11.00	7590	7589	1	36300	36276	24	อุทัย
11/1/2568	09.00 - 11.00	7591	7590	1	36319	36300	19	อุทัย
12/1/2568	09.00 - 11.00	7592	7591	1	36340	36319	21	อุทัย
13/1/2568	09.00 - 11.00	7593	7592	1	36362	36340	22	อุทัย
14/1/2568	09.00 - 11.00	7594	7593	1	36383	36362	21	อุทัย
15/1/2568	09.00 - 11.00	7595	7594	1	36406	36383	23	อุทัย
16/1/2568	09.00 - 11.00	7596	7595	1	36427	36406	21	อุทัย
17/1/2568	09.00 - 11.00	7597	7596	1	36448	36427	21	อุทัย
18/1/2568	09.00 - 11.00	7598	7597	1	36469	36448	21	อุทัย
19/1/2568	09.00 - 11.00	7599	7598	1	36493	36469	24	อุทัย
20/1/2568	09.00 - 11.00	7600	7599	1	36514	36493	21	อุทัย
21/1/2568	09.00 - 11.00	7601	7600	1	36535	36514	21	อุทัย
22/1/2568	09.00 - 11.00	7602	7601	1	36558	36535	23	อุทัย
23/1/2568	09.00 - 11.00	7604	7602	2	36580	36558	22	อุทัย
24/1/2568	09.00 - 11.00	7605	7604	1	36602	36580	22	อุทัย
25/1/2568	09.00 - 11.00	7606	7605	1	36623	36602	21	อุทัย
26/1/2568	09.00 - 11.00	7607	7606	1	36647	36623	24	อุทัย
27/1/2568	09.00 - 11.00	7608	7607	1	36668	36647	21	อุทัย
28/1/2568	09.00 - 11.00	7609	7608	1	36689	36668	21	อุทัย
29/1/2568	09.00 - 11.00	7610	7609	1	36709	36689	20	อุทัย
30/1/2568	09.00 - 11.00	7611	7610	1	36729	36709	20	อุทัย
31/1/2568	09.00 - 11.00	7612	7611	1	36750	36729	21	อุทัย
รวมจำนวนหน่วยไฟฟ้าที่ใช้ =		33	หน่วย	รวมจำนวนหน่วยประปาที่ใช้ =		675	หน่วย	

SUPERVISOR

DATE

By : Thaweesak Thanok



แบบฟอร์มจดมิเตอร์สารูปโภคส่วนกลาง

ประจำเดือน มีนาคม 2568

วันที่	ช่วงเวลา	มิเตอร์ไฟฟ้า			มิเตอร์ประปา			ผู้บันทึก
		มิเตอร์หมายเลข 0299325239165280			มิเตอร์หมายเลข D170F0307841			
		ค่าปัจจุบัน	ค่าครั้งก่อน	ผลต่าง	ค่าปัจจุบัน	ค่าครั้งก่อน	ผลต่าง	
1/3/2568	09.00 - 11.00	7641	7640	1	37388	37365	23	อุทัย
2/3/2568	09.00 - 11.00	7642	7641	1	37411	37388	23	อุทัย
3/3/2568	09.00 - 11.00	7643	7642	1	37432	37411	21	อุทัย
4/3/2568	09.00 - 11.00	7644	7643	1	37452	37432	20	อุทัย
5/3/2568	09.00 - 11.00	7645	7644	1	37472	37452	20	อุทัย
6/3/2568	09.00 - 11.00	7646	7645	1	37492	37472	20	อุทัย
7/3/2568	09.00 - 11.00	7647	7646	1	37513	37492	21	อุทัย
8/3/2568	09.00 - 11.00	7648	7647	1	37534	37513	21	อุทัย
9/3/2568	09.00 - 11.00	7649	7648	1	37556	37534	22	อุทัย
10/3/2568	09.00 - 11.00	7650	7649	1	37577	37556	21	อุทัย
11/3/2568	09.00 - 11.00	7651	7650	1	37597	37577	20	อุทัย
12/3/2568	09.00 - 11.00	7652	7651	1	37621	37597	24	อุทัย
13/3/2568	09.00 - 11.00	7653	7652	1	37642	37621	21	อุทัย
14/3/2568	09.00 - 11.00	7654	7653	1	37665	37642	23	อุทัย
15/3/2568	09.00 - 11.00	7655	7654	1	37686	37665	21	อุทัย
16/3/2568	09.00 - 11.00	7656	7655	1	37707	37686	21	อุทัย
17/3/2568	09.00 - 11.00	7657	7656	1	37727	37707	20	อุทัย
18/3/2568	09.00 - 11.00	7658	7657	1	37749	37727	22	อุทัย
19/3/2568	09.00 - 11.00	7659	7658	1	37770	37749	21	อุทัย
20/3/2568	09.00 - 11.00	7660	7659	1	37791	37770	21	อุทัย
21/3/2568	09.00 - 11.00	7661	7660	1	37812	37791	21	อุทัย
22/3/2568	09.00 - 11.00	7662	7661	1	37831	37812	19	อุทัย
23/3/2568	09.00 - 11.00	7663	7662	1	37851	37831	20	อุทัย
24/3/2568	09.00 - 11.00	7664	7663	1	37872	37851	21	อุทัย
25/3/2568	09.00 - 11.00	7665	7664	1	37895	37872	23	อุทัย
26/3/2568	09.00 - 11.00	7666	7665	1	37914	37895	19	อุทัย
27/3/2568	09.00 - 11.00	7667	7666	1	37935	37914	21	อุทัย
28/3/2568	09.00 - 11.00	7668	7667	1	37957	37935	22	อุทัย
29/3/2568	09.00 - 11.00	7669	7668	1	37978	37957	21	อุทัย
30/3/2568	09.00 - 11.00	7670	7669	1	38000	37978	22	อุทัย
รวมจำนวนหน่วยไฟฟ้าที่ใช้ =		30	หน่วย		รวมจำนวนหน่วยประปาที่ใช้ =		635	หน่วย

SUPERVISOR

DATE...../...../.....

By : Thaweesak Thanok



แบบฟอร์มจดมิเตอร์สาธารณูปโภคส่วนกลาง

ประจำเดือนเมษายน.....2568

ประจําเดือน เมษายน 2568								
วันที่	ช่วงเวลา	มิเตอร์ไฟฟ้า			มิเตอร์ประปา			ผู้บันทึก
		มิเตอร์หมายเลข 0299325239165280			มิเตอร์หมายเลข D170F0307841			
		ค่าปัจจุบัน	ค่าครั้งก่อน	ผลต่าง	ค่าปัจจุบัน	ค่าครั้งก่อน	ผลต่าง	
1/4/2568	09.00 - 11.00	7671	7670	1	38022	38000	22	อุทัย
2/4/2568	09.00 - 11.00	7672	7671	1	38044	38022	22	อุทัย
3/4/2568	09.00 - 11.00	7673	7672	1	38065	38044	21	อุทัย
4/4/2568	09.00 - 11.00	7674	7673	1	38088	38065	23	อุทัย
5/4/2568	09.00 - 11.00	7675	7674	1	38110	38088	22	อุทัย
6/4/2568	09.00 - 11.00	7676	7675	1	38131	38110	21	อุทัย
7/4/2568	09.00 - 11.00	7677	7676	1	38152	38131	21	อุทัย
8/4/2568	09.00 - 11.00	7678	7677	1	38173	38152	21	อุทัย
9/4/2568	09.00 - 11.00	7679	7678	1	38196	38173	23	อุทัย
10/4/2568	09.00 - 11.00	7680	7679	1	38219	38196	23	อุทัย
11/4/2568	09.00 - 11.00	7681	7680	1	38242	38219	23	อุทัย
12/4/2568	09.00 - 11.00	7682	7681	1	38263	38242	21	อุทัย
13/4/2568	09.00 - 11.00	7683	7682	1	38284	38263	21	อุทัย
14/4/2568	09.00 - 11.00	7684	7683	1	38305	38284	21	อุทัย
15/4/2568	09.00 - 11.00	7685	7684	1	38326	38305	21	อุทัย
16/4/2568	09.00 - 11.00	7686	7685	1	38347	38326	21	อุทัย
17/4/2568	09.00 - 11.00	7687	7686	1	38371	38347	24	อุทัย
18/4/2568	09.00 - 11.00	7688	7687	1	38391	38371	20	อุทัย
19/4/2568	09.00 - 11.00	7689	7688	1	38411	38391	20	อุทัย
20/4/2568	09.00 - 11.00	7690	7689	1	38432	38411	21	อุทัย
21/4/2568	09.00 - 11.00	7691	7690	1	38454	38432	22	อุทัย
22/4/2568	09.00 - 11.00	7692	7691	1	38477	38454	23	อุทัย
23/4/2568	09.00 - 11.00	7693	7692	1	38498	38477	21	อุทัย
24/4/2568	09.00 - 11.00	7694	7693	1	38519	38498	21	อุทัย
25/4/2568	09.00 - 11.00	7695	7694	1	38542	38519	23	อุทัย
26/4/2568	09.00 - 11.00	7696	7695	1	38563	38542	21	อุทัย
27/4/2568	09.00 - 11.00	7697	7696	1	38585	38563	22	อุทัย
28/4/2568	09.00 - 11.00	7698	7697	1	38606	38585	21	อุทัย
29/4/2568	09.00 - 11.00	7699	7698	1	38628	38606	22	อุทัย
30/4/2568	09.00 - 11.00	7700	7699	1	38648	38628	20	อุทัย
รวมจำนวนหน่วยไฟฟ้าที่ใช้ =		30	หน่วย		รวมจำนวนหน่วยประปาที่ใช้ =		648	หน่วย

SUPERVISOR

DATE.....

By : Thaweesak Thanok



แบบฟอร์มจดมิเตอร์สาธารณะประเภทบ้านกลาง

ประจำเดือน พฤษภาคม 2568

วันที่	ช่วงเวลา	มิเตอร์ไฟฟ้า			มิเตอร์ประปา			ผู้บันทึก
		มิเตอร์หมายเลข 0299325239165280			มิเตอร์หมายเลข D170F0307841			
		ค่าปัจจุบัน	ค่าครั้งก่อน	ผลต่าง	ค่าปัจจุบัน	ค่าครั้งก่อน	ผลต่าง	
1/5/2568	09.00 - 11.00	7701	7700	1	38670	38648	22	อุทัย
2/5/2568	09.00 - 11.00	7702	7701	1	38692	38670	22	อุทัย
3/5/2568	09.00 - 11.00	7703	7702	1	38713	38692	21	อุทัย
4/5/2568	09.00 - 11.00	7704	7703	1	38735	38713	22	อุทัย
5/5/2568	09.00 - 11.00	7705	7704	1	38759	38735	24	อุทัย
6/5/2568	09.00 - 11.00	7706	7705	1	38781	38759	22	อุทัย
7/5/2568	09.00 - 11.00	7707	7706	1	38803	38781	22	อุทัย
8/5/2568	09.00 - 11.00	7708	7707	1	38824	38803	21	อุทัย
9/5/2568	09.00 - 11.00	7709	7708	1	38844	38824	20	อุทัย
10/5/2568	09.00 - 11.00	7710	7709	1	38866	38844	22	อุทัย
11/5/2568	09.00 - 11.00	7711	7710	1	38887	38866	21	อุทัย
12/5/2568	09.00 - 11.00	7712	7711	1	38910	38887	23	อุทัย
13/5/2568	09.00 - 11.00	7713	7712	1	38933	38910	23	อุทัย
14/5/2568	09.00 - 11.00	7714	7713	1	38954	38933	21	อุทัย
15/5/2568	09.00 - 11.00	7715	7714	1	38979	38954	25	อุทัย
16/5/2568	09.00 - 11.00	7716	7715	1	39000	38979	21	อุทัย
17/5/2568	09.00 - 11.00	7717	7716	1	39023	39000	23	อุทัย
18/5/2568	09.00 - 11.00	7718	7717	1	39044	39023	21	อุทัย
19/5/2568	09.00 - 11.00	7719	7718	1	39065	39044	21	อุทัย
20/5/2568	09.00 - 11.00	7720	7719	1	39086	39065	21	อุทัย
21/5/2568	09.00 - 11.00	7721	7720	1	39111	39086	25	อุทัย
22/5/2568	09.00 - 11.00	7722	7721	1	39134	39111	23	อุทัย
23/5/2568	09.00 - 11.00	7723	7722	1	39154	39134	20	อุทัย
24/5/2568	09.00 - 11.00	7724	7723	1	39176	39154	22	อุทัย
25/5/2568	09.00 - 11.00	7725	7724	1	39199	39176	23	อุทัย
26/5/2568	09.00 - 11.00	7726	7725	1	39220	39199	21	อุทัย
27/5/2568	09.00 - 11.00	7727	7726	1	39243	39220	23	อุทัย
28/5/2568	09.00 - 11.00	7728	7727	1	39264	39243	21	อุทัย
29/5/2568	09.00 - 11.00	7729	7728	1	39289	39264	25	อุทัย
30/5/2568	09.00 - 11.00	7730	7729	1	39312	39289	23	อุทัย
31/5/2568	09.00 - 11.00	7731	7730	1	39335	39312	23	อุทัย
รวมจำนวนหน่วยไฟฟ้าที่ใช้ =		31	7731		รวมจำนวนหน่วยประปาที่ใช้ =		687	หน่วย

SUPERVISOR

DATE...../...../.....

By : Thaweek Sak Thanok

ภาคผนวก 4

การทำความสะอาดถังเก็บน้ำต่าง ๆ ของโครงการ

รายงานผลการปฏิบัติงานตามเงื่อนไขของการมาตรการป้องกันและแก้ไขผลกระทบสิ่งแวดล้อม



ภาคผนวก 5

พื้นที่สีเขียว และงานสวน

รายงานผลการปฏิบัติติดตามเงื่อนไขของการมาตรการป้องกันและแก้ไขผลกระทบสิ่งแวดล้อม



รายงานผลการปฏิบัติตามเงื่อนไขของการมาตรการป้องกันและแก้ไขผลกระทบสิ่งแวดล้อม



ภาคผนวก 6

ป้ายสัญลักษณ์ต่าง ๆ

รายงานผลการปฏิบัติงานติดตามเงื่อนไขของการมาตรการป้องกันและแก้ไขผลกระทบต่อสิ่งแวดล้อม



ภาคผนวก 7

ความสะอาด และการกำจัดขยะมูลฝอย

ภาพแสดงภาชนะรองรับมูลฝอยตามชั้น



ภาพแสดงการจัดเก็บขยะ



ภาพแสดงการจัดเก็บของเทศบาลนทบุรี

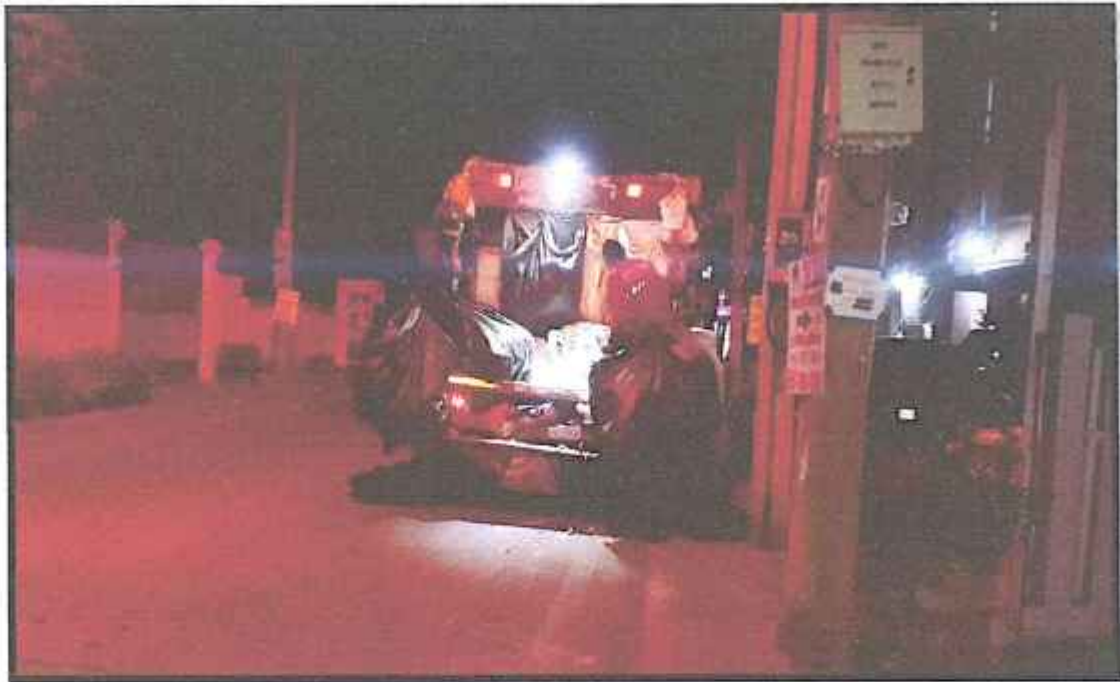

ภาคผนวก 8

กิจกรรมข่มหนีไฟ และเศรษฐกิจและสังคม

ภาพแสดงกิจกรรมซ้อมดับเพลิงประจำปี



ภาพแสดงจุดรวมพลของโครงการ



ภาพแสดงหัวรับน้ำดับเพลิงของอาคาร



ภาคผนวก 9

การตรวจสอบอาคาร และการซ่อมบำรุงรักษาอาคาร

ภาพแสดงการตรวจสอบอาคาร



การซ่อมบำรุงรักษาอาคาร

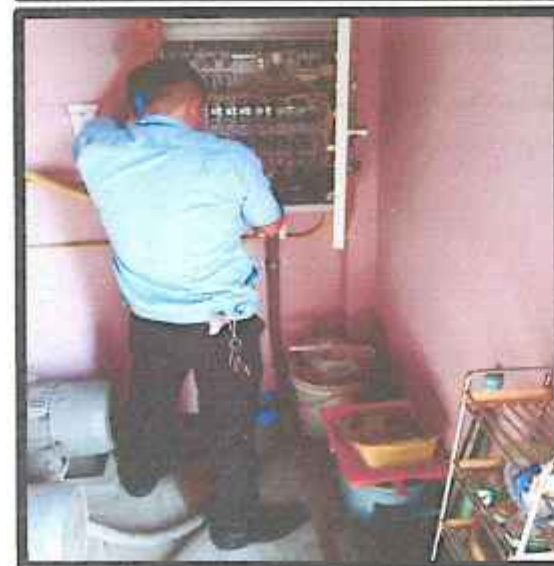
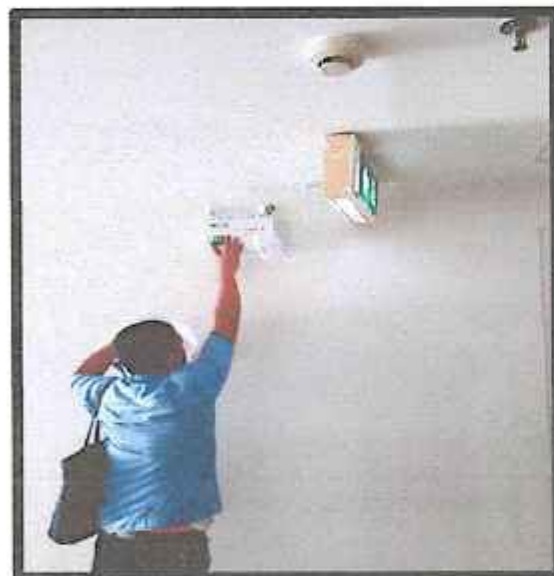
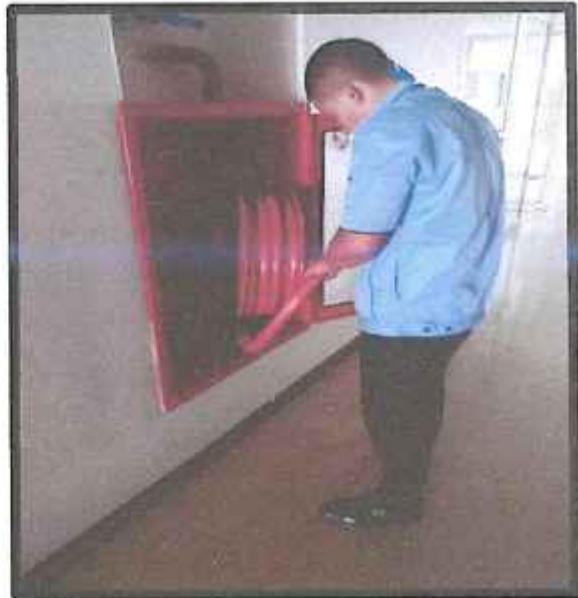

รายงานผลการปฏิบัติตามเงื่อนไขของการมาตรการป้องกันและแก้ไขผลกระทบสิ่งแวดล้อม

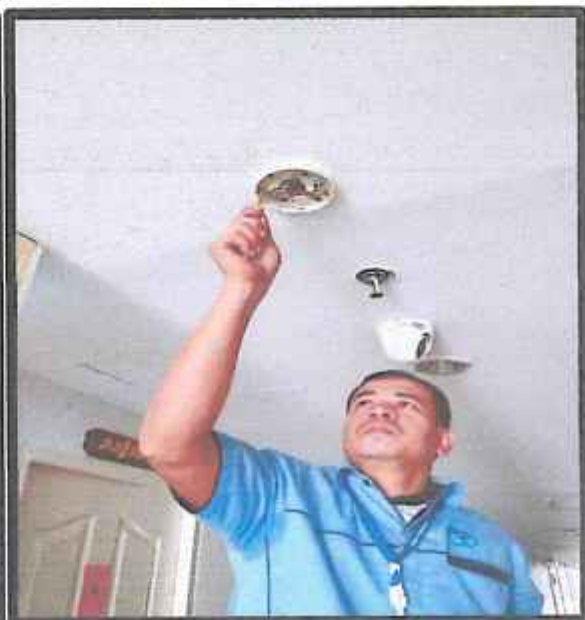

การใช้ไฟฟ้าและการอนุรักษ์พลังงาน



ประชาสัมพันธ์การอนุรักษ์พลังงาน

อย่าลืม

เรื่องน้ำไว้ในคอนโด

ใส่ใจดำเนินการเรื่องเหล่านี้
ในวันหยุดสงกรานต์

ตรวจสอบ และถอดปลั๊กไฟ
(ป้องกันการเกิดไฟช็อต/เพลิงไหม้)

ปิดก๊อกน้ำ และปิดวาล์วน้ำ
(เพื่อป้องกันน้ำรั่ว และน้ำท่วม)

ตรวจสอบประตูหน้าต่าง และล็อกให้เรียบร้อย
(เพื่อความปลอดภัยในทรัพย์สิน)

อย่าลืมตรวจสอบสภาพรถยนต์ก่อนออกเดินทางนะ

ติดต่อ: 02-000-0000 หรือ 02-000-0001
โทร: 02-000-0000 หรือ 02-000-0001

ช่วงปีใหม่ สงกรานต์ หยุดหลายวัน ตรวจสอบสภาพรถยนต์ก่อนเดินทาง เพื่อความปลอดภัย แจ้งปิดมิเตอร์น้ำป้องกันน้ำรั่ว และปิดเบรกเกอร์ไฟที่ไม่ได้ใช้

In long holidays and absence from the facility please inform the management to turn off the electricity and water during this period to prevent accidents

在长假的时候，出发前请核实汽车的情况，通知关水表为避免漏水，将断路器关掉。

ภาคผนวก 10

ผลการติดตามตรวจวัดคุณภาพสิ่งแวดล้อม

ภาพแสดงการบำรุงรักษาระบบบำบัดน้ำเสียของโครงการ

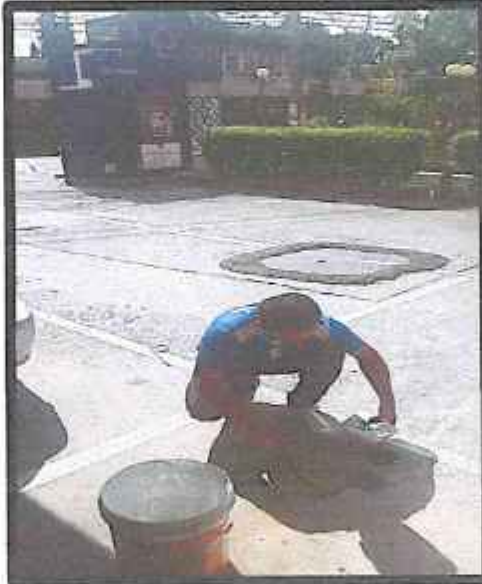

ภาคผนวก 11

มาตรฐานควบคุมการระบายน้ำทิ้งจาก อาคารบางประเภทและบางขนาด

มาตรฐานควบคุมการระบายน้ำทิ้งจากอาคาร

1) ค่ามาตรฐานควบคุมระบายน้ำทิ้งจากอาคารบางประเภทและบางขนาด

พารามิเตอร์	หน่วย	เกณฑ์กำหนดสูงสุดตามประเภทมาตรฐานควบคุมการระบายน้ำทิ้ง				หมายเหตุ
		ก	ข	ค	ง	
1. ค่าความเป็นกรดและด่าง (pH)		5-9	5-9	5-9	5-9	5-9
2. บีโอดี (BOD)	มก./ล. (mg/l)	20	30	40	50	200
3. ปริมาณของแข็ง (Soilds) 3.1 ค่าสารแขวนลอย 3.2 ค่าตะกอนหนัก (Settleable Soilds) 3.3 ค่าสารที่ละลายได้ทั้งหมด (Total Dissolved Soilds)	มก./ล. (mg/l) มล./ล. (mg/l) มก./ล. (mg/l)	30 0.5 500	4.0 0.5 500	50 0.5 500	50 0.5 500	60 - -
4. ค่าซัลไฟด์ (Sulfide)	มก./ล. (mg/l)	1.0	1.0	3.0	4.0	-
5. ไนโตรเจน (Nitrogen)	มก./ล. (mg/l)	35	35	40	40	-
6. น้ำมัน และไขมัน (Fat Oil and Grease)	มก./ล. (mg/l)	20	20	20	20	100

แหล่งที่มาของข้อมูล : ประกาศกระทรวงทรัพยากรธรรมชาติและสิ่งแวดล้อม เรื่อง กำหนดมาตรฐานควบคุมการระบายน้ำทิ้งจาก อาคารบางประเภทและบางขนาด ลงวันที่ 7 พฤศจิกายน 2548
ประกาศในราชกิจจานุเบกษา เล่มที่ 122 ตอนที่ 125 ลงวันที่ 29 ธันวาคม 2548

รายงานผลการปฏิบัติตามเงื่อนไขของการมาตรการป้องกันและแก้ไขผลกระทบสิ่งแวดล้อม

ประเภทของอาคารเป็นแหล่งกำเนิดมลพิษที่จะต้องถูกควบคุมการปล่อยน้ำเสียลงสู่แหล่งน้ำสาธารณะ หรือ ออกสู่สิ่งแวดล้อม

ประเภทอาคาร	ขนาดของอาคารที่กำหนดมาตรฐานการระบายน้ำทิ้ง				
	ก	ข	ค	ง	จ
1. อาคารชุดตามกฎหมายว่าด้วยอาคารชุด	≤500 ห้องนอน	100≥ 500 ห้องนอน	≥ 100 ห้องนอน	-	-
2. โรงแรมตามกฎหมายว่าด้วยโรงแรม	> 200 ห้องนอน	60 ≥ 200 ห้องนอน	≥ 60 ห้อง	-	-
3. หอพักตามกฎหมายว่าด้วยหอพัก	-	≥ 250 ห้อง	50 ≥ 250ห้อง	10≥ 50 ห้องนอน	-
4. สถานบริการอาบอบนวด	-	≥ 5,000 ตร.ม.	1,000≥ 5,000 ตร.ม.	-	-
5. สถานพยาบาล	> 30 เตียง	10->30 เตียง	-	-	-
6. อาคารโรงเรียนราษฎร์ หรือ สถาบันอุดมศึกษา	≥ 25,000ตร. ม.	5,000≥ 25,000 ตร. ม.	-	-	-
7. อาคารที่ทำการ	≥ 55,000 ตร. ม.	10,000≥ 55,000ตร. ม.	5,000≥ 10,000ตร.ม.	-	-
8. ศูนย์การค้า ห้างสรรพสินค้า	≥ 25,000 ตร. ม.	5,000≥ 25,000 ตร. ม.	-	-	-
9. ตลาด	≥ 2,500ตร.ม.	1,500≥ 2,500 ตร.ม.	1,000≥ 1,500 ตร.ม.	500≥ 1,000 ตร.ม.	-
10. กัดดาอาคารและร้านค้า	> 2,500ตร.ม.	500≥ 2,500ตร.ม.	250≥ 50 ตร. ม.	100≥ 250ตร. ม.	≥ 100 ตร.ม.

ภาคผนวก 12

เอกสารขึ้นทะเบียนห้องปฏิบัติการวิเคราะห์เอกชน

ภาคผนวก 13

เอกสารสำคัญ นิติบุคคลฯ

สำเนาทะเบียนบ้านนิติ

ความสำคัญของเอกสาร

56-30-13

เอกสารนี้ เป็นหลักฐานของทางราชการที่จัดทำขึ้นตามกฎหมายว่าด้วยการทะเบียนราษฎร เพื่อมอบให้เจ้าบ้านเป็นผู้เก็บรักษา และ เจ้าบ้าน มีหน้าที่ต้องปฏิบัติตามกฎหมายดังต่อไปนี้

ข้อ 1 กรณีเกิดคนเกิดในบ้าน เจ้าบ้าน ต้องแจ้งการเกิดภายใน 15 วัน นับแต่วันเกิด

ข้อ 2 กรณีมีคนตายในบ้าน เจ้าบ้าน ต้องแจ้งการตายภายใน 24 ชั่วโมง นับแต่เวลาตาย

ข้อ 3 เมื่อผู้ใดในบ้านย้ายที่อยู่หรือลาออกจากบ้าน หรือเมื่อผู้ใดย้ายเข้ามาในบ้าน เจ้าบ้าน ต้องแจ้งการย้ายที่อยู่ภายใน 15 วัน นับแต่วันที่ย้ายออกจากบ้านหรือนับแต่วันที่ย้ายเข้ามาอยู่ในบ้าน แล้วแต่กรณี

บทกำหนดโทษ

- ผู้ใดไม่ปฏิบัติตามข้อ 1 - 3 มีโทษปรับไม่เกิน 1,000 บาท

- ผู้ใดทำไว้ หรือแสดงหลักฐานอันเป็นเท็จ หรือกระทำการเพ้อโกหกตนเองหรือผู้อื่นมีชื่อหรือมีรายการอย่างหนึ่งอย่างใดในทะเบียนบ้าน หรือแสดงการการทะเบียนราษฎรอันใดอันมิชอบ ด้วยพระราชบัญญัติว่าด้วยการขึ้นทะเบียนคนสัญชาติ หรือปรับตั้งแต่สองพันบาทถึงหมื่นบาท หรือทั้งจำทั้งปรับ

ในการนี้ผู้กระทำความผิดวรรคหนึ่งเป็นคนที่ไม่มีสัญชาติไทยตามกฎหมายว่าด้วยสัญชาติ ต้องระวางโทษจำคุกตั้งแต่หกเดือนถึงห้าปี และปรับตั้งแต่สองหมื่นบาทถึงสองแสนบาท

รายการเกี่ยวกับบ้าน

เล่มที่ 1

เลขรหัสประจำบ้าน 1299-066915-9

สำนักทะเบียน กิ่งกั้นเทศบาลนครนบพริ้ว

รายการที่อยู่ 114/1 ซอยงามวงศ์วาน 23

ตำบลบางเขน อำเภอเมืองนบพริ้ว จังหวัดนบพริ้ว

ชื่อหมู่บ้าน

ชื่อบ้าน เอกฉัตรคอนโคมิเนียม

ประเภทบ้าน บ้านเดี่ยว

ลักษณะบ้าน อาคารชุด 8 ชั้น

วันเดือนปีที่กำหนดบ้านเลขที่ 18 สิงหาคม 2551

ลงชื่อ (น.ส. อรุณมา เหมอินทร์)

นายทะเบียน

นายทะเบียนประจำศูนย์

13 ธันวาคม 2561

วันเดือนปีที่พิมพ์ทะเบียนบ้าน

สำเนาเลขที่ 5568/2561

แบบ อ.1

แบบ อ.1



อาคารประเภทควบคุม
การใช้ ตามมาตรา 32

ใบอนุญาตก่อสร้างอาคาร ใต้แปลงอาคาร หรือ รื้อถอนอาคาร

เลขที่ 498 / 2550

อนุญาตให้มิได้ ให้ เอกสิทธิ์ กวักโต (โดยนายสมพร อิงค์กมล, นายเจริญ อิงค์กมล) เจ้าของอาคาร

อยู่บ้านเลขที่ 83/2, 6, 7, 8 ตรอกซอย ถนน งานวางทิวา หมู่ที่ 2

ตำบล/แขวง บางเขน อำเภอ/เขต เมือง จังหวัด กรุงเทพมหานคร

ข้อ 1 ทำการ ก่อสร้างอาคาร

ที่บ้านเลขที่ - ตรอก/ซอย งานวางทิวา-23 ถนน งานวางทิวา หมู่ที่ 2

ตำบล/แขวง บางเขน อำเภอ/เขต เมือง จังหวัด กรุงเทพมหานคร

ในที่ดินโฉนดที่ดินเลขที่/น.ส.3 เลขที่/ท.ก.1 เลขที่ 24127

เป็นที่ดินของ บริษัท เอกสิทธิ์ กวักโต (โดยนายสมพร อิงค์กมล, นายเจริญ อิงค์กมล)

ข้อ 2 เป็นอาคาร อาคาร - สหกรณ์รวม (อาคารชุด)

(1) ชนิด ก.ส.อ. 8 ชั้น จำนวน 1 หลัง (193 ห้อง) เพื่อใช้เป็น หอพักอาศัยรวม-อาคารชุด

พื้นที่/ความยาว 12,632.00 ตารางเมตร ที่จอดรถ ที่กั้นรถ และทางเข้าออกของรถ

จำนวน 60 คัน พื้นที่ 990.00 ตารางเมตร

(2) ชนิด หอระแนงเหล็ก จำนวน 1 หลัง เพื่อใช้เป็น หอระแนงน้ำ

พื้นที่/ความยาว 166.00 เมตร ที่จอดรถ ที่กั้นรถ และทางเข้าออกของรถ

จำนวน - คัน พื้นที่ - ตารางเมตร

(3) ชนิด - จำนวน - เพื่อใช้เป็น -

พื้นที่/ความยาว - ที่จอดรถ ที่กั้นรถ และทางเข้าออกของรถ

จำนวน - คัน พื้นที่ - ตารางเมตร

ตามแผนผังบริเวณ แบบแปลน รายการประกอบแบบแปลน และรายการคำนวณ

เลขที่ 165 / 2550 ที่แนบท้ายใบอนุญาตนี้ นายวันชัย จันทร์สว่าง วย. 126 ถึง กฤษฎี

วันที่ 16/5/2551 6625 เป็นผู้อำนวยการ

ข้อ 3 โดยมี นายสมพร อิงค์กมล อย. 8897 ถึง 2 พ.ศ. 2551 เป็นผู้ควบคุมงาน

นายไพฑูรย์ วัฒนชัย อย. 441 ถึง 12 พ.ศ. 2551 เป็นผู้ควบคุม

ข้อ 4 ผู้ได้รับใบอนุญาตต้องปฏิบัติตามเงื่อนไขดังต่อไปนี้ นายสุพัตรา วัฒนชัย อย. 4284 ถึง 15 พ.ศ. 2551 เป็นผู้ควบคุมงาน

(1) ผู้ได้รับใบอนุญาตต้องปฏิบัติตามหลักเกณฑ์ วิธีการ และเงื่อนไขตามที่กำหนดในกฎกระทรวง

หรือข้อบัญญัติท้องถิ่น ซึ่งออกตามความในมาตรา 8 (11) แห่งเทศบัญญัติฉบับที่ 3 พ.ศ. 2543

มาตรา 9 หรือมาตรา 10 แห่งพระราชบัญญัติควบคุมอาคาร พ.ศ. 2522 และแก้ไขเพิ่มเติมตาม พ.ร.บ. ควบคุมอาคาร

(ฉบับที่ 2) พ.ศ. 2535

(2) ค่าธรรมเนียมการขออนุญาตและค่าในอนุญาตก่อสร้างอาคารคิดเป็นเงินทั้งสิ้น 51,209.00 บาท

ใบอนุญาตฉบับนี้ให้ใช้ได้จนถึงวันที่ 11 เดือน กันยายน พ.ศ. 2552

ผู้ได้รับอนุญาต เจ้าของอาคาร ผู้ดำเนินการและผู้เกี่ยวข้องในวัน 12 เดือน กันยายน พ.ศ. 2550

จะต้องปฏิบัติตามใบอนุญาตแบบแปลน/แบบร่าง/แบบแปลน/แบบร่าง/แบบแปลน/แบบร่าง

ตามกฎกระทรวงควบคุมอาคาร และกฎกระทรวงอื่นที่เกี่ยวข้อง

และไปใช้บังคับเมื่อออกแล้วโดยนายสมพร อิงค์กมล

นายก อบจ. กรุงเทพมหานคร

นายสมพร อิงค์กมล

นายไพฑูรย์ วัฒนชัย

นายสุพัตรา วัฒนชัย

นายสมพร อิงค์กมล

นายไพฑูรย์ วัฒนชัย

นายสุพัตรา วัฒนชัย

นายสมพร อิงค์กมล

นายไพฑูรย์ วัฒนชัย

นายสุพัตรา วัฒนชัย

นายสมพร อิงค์กมล

นายไพฑูรย์ วัฒนชัย

นายสุพัตรา วัฒนชัย

แบบ อ.6

แบบ อ.6

ใบรับรองการก่อสร้างอาคาร คัดแปลงอาคารหรือเคหะอัน락อาคาร

เลขที่ อบ 52006/ 9031

อนุญาตให้บริษัท เอกสิน การเคมโฮม จำกัด ไทย นายอนุสรณ์ อิงค์กัมภกุล และนายจรัส อิงค์กัมภกุล
อยู่บ้านเลขที่ 83/5, 6, 7, 8 ตรอก/ซอย ถนน งามวงศ์วาน หมู่ที่ 2
ตำบล/แขวง บางเขน อำเภอ/เขต เมือง จังหวัด นนทบุรี
ได้ทำการ ก่อสร้าง อาคาร เป็นไปโดยถูกต้องตามที่ได้รับอนุญาตในใบอนุญาต
เลขที่ 458 / 2550 ลงวันที่ 12 เดือน กันยายน พ.ศ. 2550 ซึ่งอาคารดังกล่าวเป็นอาคาร
ประเภทควบคุมการใช้ เจ้าพนักงานท้องถิ่นจึงออกใบรับรองให้ ดังต่อไปนี้

ข้อ 1 เป็นอาคาร อาคารชุด

- (1) ชนิด ก.ส.ช. อ. 1 ชั้น จำนวน 1 หลัง (193 ห้องชุด) เพื่อใช้เป็น อาคารชุด-อยู่อาศัย
โดยมีที่จอดรถ ที่กั้นรถ และทางเข้าออกของรถ จำนวน 60 คัน และสำนักงานตึกพัก 1 หน่วย
- (2) ชนิด หอระแนงน้ำ จำนวน 1 หลัง เพื่อใช้เป็นที่ ระแนงน้ำ
โดยมีที่จอดรถ ที่กั้นรถ และทางเข้าออกของรถ จำนวน คัน
- (3) ชนิด จำนวน เพื่อใช้เป็น
โดยมีที่จอดรถ ที่กั้นรถ และทางเข้าออกของรถ จำนวน คัน

ที่บ้านเลขที่ ตรอก/ซอย งามวงศ์วาน 23 ถนน งามวงศ์วาน
หมู่ที่ 2 ตำบล/แขวง บางเขน อำเภอ/เขต เมือง จังหวัด นนทบุรี
โดย บริษัท เอกสิน การเคมโฮม จำกัด ไทย นายอนุสรณ์ อิงค์กัมภกุล และนายจรัส อิงค์กัมภกุล
เป็นผู้ครอบครองอาคาร อยู่ในที่ดินโฉนดที่ดิน เลขที่ / น.ส. 3 เลขที่ / ป.ค. 1 เลขที่ 24127
เป็นที่ดินของ บริษัท เอกสิน การเคมโฮม จำกัด ไทย นายอนุสรณ์ อิงค์กัมภกุล และนายจรัส อิงค์กัมภกุล

ข้อ 2 ผู้ได้รับใบรับรองต้องปฏิบัติตามเงื่อนไข ดังต่อไปนี้

- (1) ผู้ได้รับใบรับรองต้องปฏิบัติตามหลักเกณฑ์ วิธีการ และเงื่อนไขที่กำหนดในกฎกระทรวง
และหรือข้อปฏิบัติท้องถิ่น ซึ่งออกตามความในมาตรา 8 (1) มาตรา 9 หรือมาตรา 10
แห่งพระราชบัญญัติควบคุมอาคาร พ.ศ. 2522
- (2) ค่าธรรมเนียมใบรับรองการใช้อาคารคิดเป็นเงินทั้งสิ้น 20,000 บาท
11 ก.ย. 2551
ออกให้ ณ วันที่ เดือน พ.ศ.

สำเนาถูกต้อง

(ลายมือชื่อ)

(นายอนุสรณ์ อิงค์กัมภกุล)
รองนายกเทศมนตรี ปฏิบัติราชการแทน
นายกเทศมนตรี กรุงเทพมหานคร

ตำแหน่ง

เจ้าพนักงานท้องถิ่น

(นายคน แสงบำรุง)

หัวหน้าฝ่ายควบคุมอาคารและผังเมือง

แบบ อ.ช. 13



(อ.ช. ๑๓)

หนังสือสำคัญการจดทะเบียนนิติบุคคลอาคารชุด

สำนักงานที่ดินจังหวัดนนทบุรี

วันที่ ๓๑ ตุลาคม พ.ศ. ๒๕๕๑

หนังสือนี้ออกให้เพื่อแสดงว่า พนักงานเจ้าหน้าที่ได้รับจดทะเบียนนิติบุคคลอาคารชุด
ตามพระราชบัญญัติอาคารชุด พ.ศ. ๒๕๒๒ ทะเบียนเลขที่ ๑/๒๕๕๑ เมื่อวันที่ ๓๑ ตุลาคม พ.ศ. ๒๕๕๑
โดยมีรายละเอียดดังนี้

๑. ชื่อนิติบุคคลอาคารชุด "เอกสินคอนโดมิเนียม"
๒. มีวัตถุประสงค์เพื่อจัดการและดูแลรักษาทรัพย์สินส่วนกลาง ตลอดจนกิจการอื่น ๆ
ที่เกี่ยวข้องของอาคารชุด "เอกสินคอนโดมิเนียม"

ที่ตั้งสำนักงานอยู่ที่เลขที่ ๓๓/๒๑๙ หมู่ที่ ๒ ถนนงามวงศ์วาน ตำบลบางเขน
อำเภอเมืองนนทบุรี จังหวัดนนทบุรี

(ลงชื่อ)

พนักงานเจ้าหน้าที่

(นายสมชาย นิลสุวรรณ)

เจ้าพนักงานที่ดินจังหวัดนนทบุรี

ภาคผนวก 14

หนังสือนำส่งรายงานผลการปฏิบัติตามมาตรการลดผลกระทบสิ่งแวดล้อมและติดตามการตรวจสอบคุณภาพสิ่งแวดล้อมระหว่างดำเนินการ ประจำเดือน กรกฎาคม - ธันวาคม 67

รายงานผลการปฏิบัติตามเงื่อนไขของการมาตรการป้องกันและแก้ไขผลกระทบสิ่งแวดล้อม



นิติบุคคลอาคารชุด เอกสิน คอนโดมิเนียม อาคาร ดี

33/219 ซอยงามวงศ์วาน 23 ตำบลบางเขน อำเภอเมือง จังหวัดนนทบุรี 11000 โทร.02-580-9868

ที่ AKD 001/2568

วันที่ 7 มกราคม 2568

เรื่อง นำส่งรายงานการปฏิบัติตามมาตรการที่กำหนดไว้ในรายงานการประเมินผลกระทบสิ่งแวดล้อมโครงการ
เอกสิน คอนโดมิเนียม ระยะดำเนินการช่วงเดือน กรกฎาคม - ธันวาคม 2567

เรียน นายกเทศมนตรีนครนนทบุรี

- สิ่งที่ส่งมาด้วย 1. รายงานการปฏิบัติตามมาตรการลดผลกระทบ และติดตามตรวจสอบคุณภาพ
สิ่งแวดล้อมโครงการเอกสิน คอนโดมิเนียม อาคาร ดี ระหว่างดำเนินการ
ช่วงเดือน กรกฎาคม - ธันวาคม 2567 จำนวน 3 ชุด
2. ไฟล์อิเล็กทรอนิกส์บันทึกข้อมติของแผ่นซีดี จำนวน 3 แผ่น

ตามหนังสือที่อ้างถึง โครงการเอกสิน คอนโดมิเนียม อาคารดี ของบริษัทเอกสิน การ์เด็นโฮม จำกัด
(มหาชน)ตั้งอยู่ที่ 33/219 ซอยงามวงศ์วาน 23 ตำบลบางเขน อำเภอเมือง จังหวัดนนทบุรี ได้รับความเห็นชอบ
รายงานการประเมินผลกระทบสิ่งแวดล้อม โดยมีเงื่อนไขให้บริษัทฯเจ้าของโครงการปฏิบัติตามมาตรการ
ป้องกันและแก้ไขผลกระทบสิ่งแวดล้อม และมาตรการติดตามตรวจสอบผลกระทบสิ่งแวดล้อมที่เสนอไว้ใน
รายงานฯ อย่างเคร่งครัด ประกอบกับพระราชบัญญัติส่งเสริมและรักษาคุณภาพสิ่งแวดล้อมแห่งชาติ(ฉบับที่ 2)
พ.ศ. 2561 มาตรา 51/5 กำหนดให้ผู้ดำเนินการหรือผู้ขออนุญาตที่ได้จัดทำรายงานการประเมินผลกระทบ
สิ่งแวดล้อมซึ่งได้รับอนุญาตให้ดำเนินการแล้ว จัดทำรายงานผลการปฏิบัติตามมาตรการฯ (ระยะดำเนินการ)
ที่กำหนดไว้ในรายงานการประเมินผลกระทบสิ่งแวดล้อม เสนอต่อเจ้าหน้าที่ซึ่งมีอำนาจอนุญาต
เพื่อรวบรวม ส่งให้สำนักงานนโยบายและแผนทรัพยากรธรรมชาติและสิ่งแวดล้อม สำหรับในจังหวัดนนทบุรี
นั้น

นิติบุคคลอาคารชุด เอกสิน คอนโดมิเนียม อาคารดี ได้จัดทำรายงานผลการปฏิบัติตามมาตรการฯ เสร็จ
เรียบร้อยแล้ว ดังสิ่งที่ส่งมาด้วย 1. และ 2. จึงขอให้นำส่งให้กรุงเทพมหานคร ในฐานะหน่วยงานอนุญาตการ
ก่อสร้างอาคารดำเนินการตามอำนาจหน้าที่ต่อไป

จึงเรียนมาเพื่อทราบ

ได้รับเรื่องแล้ว

ชื่อ.....นิติบุคคล.....

ตำแหน่ง.....

วันที่...../...../.....

ลงชื่อ...../๐๐๑.....ผู้ลงนาม

โดยมีนายเวทิน วงศ์อ่อน เป็นผู้กระทำการแทน

ในฐานะผู้จัดการนิติบุคคลอาคารชุดเอกสิน คอนโดมิเนียม อาคารดี

หนังสือเห็นชอบ

ที่ ทส 1009/ 1709

สำนักงานนโยบายและแผน
ทรัพยากรธรรมชาติและสิ่งแวดล้อม
60/1 ซอยพิบูลวัฒนา 7 ถนนพระรามที่ 6
กรุงเทพฯ 10400

20 กุมภาพันธ์ 2550

เรื่อง รายงานการวิเคราะห์ผลกระทบสิ่งแวดล้อมโครงการเอกสินคอนโดมิเนียม

เรียน นายกเทศมนตรีนครนนทบุรี

- สิ่งที่ส่งมาด้วย 1. เงื่อนไขที่โครงการเอกสินคอนโดมิเนียม ของบริษัท เอกสิน การ์เด็นโฮม จำกัด
ต้องยึดถือปฏิบัติอย่างเคร่งครัด
2. แนวทางการเสนอรายงานผลการปฏิบัติตามมาตรการป้องกันและแก้ไขผลกระทบ
สิ่งแวดล้อมและมาตรการติดตามตรวจสอบคุณภาพสิ่งแวดล้อม

ด้วยของบริษัท เอกสิน การ์เด็นโฮม จำกัด ได้มอบอำนาจให้บริษัท คอนซัลแทนท์ ออฟ เทคโนโลยี จำกัด จัดทำและเสนอรายงานการวิเคราะห์ผลกระทบสิ่งแวดล้อมโครงการเอกสินคอนโดมิเนียม ตั้งอยู่ที่ ถนนรอยางวงศัวาน 23 ตำบลบางเขน อำเภอเมือง จังหวัดนนทบุรี ขนาดพื้นที่ 1-3-31 ไร่ โฉนดที่ดินเลขที่ 24127 เลขที่ดิน 275 ประกอบด้วยอาคาร 8 ชั้น มีจำนวนห้องพักอาศัย 189 ห้อง จัดทำรายงานโดยบริษัท คอนซัลแทนท์ ออฟ เทคโนโลยี จำกัด ให้สำนักงานนโยบายและแผนทรัพยากรธรรมชาติและสิ่งแวดล้อมดำเนินการตามขั้นตอน การพิจารณารายงาน

สำนักงานนโยบายและแผนทรัพยากรธรรมชาติและสิ่งแวดล้อมได้ดำเนินการตามขั้นตอนการพิจารณารายงานการวิเคราะห์ผลกระทบสิ่งแวดล้อม และนำเสนอคณะกรรมการผู้ชำนาญการพิจารณา รายงานการวิเคราะห์ผลกระทบสิ่งแวดล้อมด้านโครงการที่พักอาศัยในการประชุมครั้งที่ 3/2550 วันที่ 16 มกราคม 2550 คณะกรรมการมีมติเห็นชอบรายงานการวิเคราะห์ผลกระทบสิ่งแวดล้อมโครงการเอกสิน

2/คอนโดมิเนียม....

-2-

คอนโดมิเนียม และให้โครงการปฏิบัติตามเงื่อนไขที่โครงการเลิกสินคอนโดมิเนียม ต้องยึดถือปฏิบัติอย่างเคร่งครัด และแนวทางการเสนอรายงานผลการปฏิบัติตามมาตรการป้องกันและแก้ไขผลกระทบสิ่งแวดล้อม และมาตรการติดตามตรวจสอบคุณภาพสิ่งแวดล้อม ดังรายละเอียดตามสิ่งที่ส่งมาด้วย 1 และ 2 อนึ่ง ตามมาตรา 50 วรรคท้าย ของพระราชบัญญัติส่งเสริมและรักษาคุณภาพสิ่งแวดล้อมแห่งชาติ พ.ศ. 2535 กำหนดให้เจ้าหน้าที่ซึ่งมีอำนาจตามกฎหมายในการพิจารณาสั่งอนุญาตหรือต่ออายุใบอนุญาตนำมาตรการที่เสนอไว้ในรายงานการวิเคราะห์ผลกระทบสิ่งแวดล้อมไปกำหนดเป็นเงื่อนไขในการสั่งอนุญาตหรือต่ออายุใบอนุญาต โดยให้ถือว่าเป็นเงื่อนไขที่กำหนดตามกฎหมายในเรื่องนั้นด้วย

จึงเรียนมาเพื่อโปรดทราบและดำเนินการในส่วนที่เกี่ยวข้องต่อไป

ขอแสดงความนับถือ

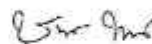

(นายชนินทร์ ทองรวมชาติ)

รองอธิบดีกรม รักษาการแทน

เลขาธิการสำนักงานนโยบายและแผนทรัพยากรธรรมชาติและสิ่งแวดล้อม

สำนักวิเคราะห์ผลกระทบสิ่งแวดล้อม

โทรศัพท์ 0-2265-6500 ต่อ 6810-6816

โทรสาร 0-2265-6616

ภาคผนวก 16

ผลการปฏิบัติตามมาตรการป้องกัน และแก้ไขผลกระทบ สิ่งแวดล้อมและมาตรการติดตามตรวจสอบคุณภาพสิ่งแวดล้อมระหว่างดำเนินการ

รายงานผลการปฏิบัติตามเงื่อนไขของการมาตรการป้องกันและแก้ไขผลกระทบสิ่งแวดล้อม

หน้า 1

เงื่อนไขที่โครงการเอกชนคอนกรีตเสริม ของ บริษัท เอกสิน การ์เด็นโฮม จำกัด ต้องยึดถือปฏิบัติอย่างเคร่งครัด

โครงการจะต้องปฏิบัติตามมาตรการป้องกันและแก้ไขผลกระทบสิ่งแวดล้อม และมาตรการติดตามตรวจสอบคุณภาพสิ่งแวดล้อม ตามที่เสนอไว้ในรายงานการวิเคราะห์ผลกระทบสิ่งแวดล้อมโครงการเอกชนคอนกรีตเสริม ของบริษัท เอกสิน การ์เด็นโฮม จำกัด ตั้งอยู่ที่ ถนนพหลโยธินวงเวียน 23 ตำบลบางเขน อำเภอเมือง จังหวัดนนทบุรี ขนาดพื้นที่ 1 - 3 - 31 ไร่ โฉนดที่ดินเลขที่ 24127 เลขที่ดิน 275 ประกอบด้วย อาคาร B ชั้น มีจำนวนห้องพักอาศัย 189 ห้อง จัดทำรายงานโดยบริษัท คอนซัลแทนท์ ออฟ เทคโนโลยี จำกัด และคณะกรรมการผู้ชำนาญการพิจารณารายงานการวิเคราะห์ผลกระทบสิ่งแวดล้อมด้านโครงการที่พักอาศัย ดังรายละเอียดต่อไปนี้

1. โครงการจะต้องยึดถือปฏิบัติตามมาตรการป้องกันและแก้ไขผลกระทบสิ่งแวดล้อม และมาตรการติดตามตรวจสอบคุณภาพสิ่งแวดล้อม ตามที่เสนอไว้ในรายงานการวิเคราะห์ผลกระทบสิ่งแวดล้อมโครงการเอกชนคอนกรีตเสริม ของบริษัท เอกสิน การ์เด็นโฮม จำกัด และรายละเอียดในเอกสารแนบอย่างเคร่งครัด

2. โครงการจะต้องบันทึกผลการติดตามตรวจสอบการดำเนินการหรือการปฏิบัติตามมาตรการป้องกันและแก้ไขผลกระทบสิ่งแวดล้อม และมาตรการติดตามตรวจสอบคุณภาพสิ่งแวดล้อม ตามที่เสนอไว้ในรายงาน และส่งผลการดำเนินการมาแจ้งหน่วยงานผู้อนุญาตและสำนักงานนโยบายและแผนทรัพยากรธรรมชาติและสิ่งแวดล้อม ตามแนวทางการนำเสนอผลการติดตามตรวจสอบคุณภาพสิ่งแวดล้อม รายละเอียดตามสิ่งที่ส่งมาด้วย 2

3. หากโครงการจะเปลี่ยนแปลงรายละเอียดโครงการ รวมทั้งมาตรการป้องกันและแก้ไขผลกระทบสิ่งแวดล้อม และมาตรการติดตามตรวจสอบคุณภาพสิ่งแวดล้อมแตกต่างจากที่เสนอไว้ในรายงานโครงการจะต้องเสนอรายละเอียดการเปลี่ยนแปลงดังกล่าว ให้หน่วยงานผู้อนุญาตและสำนักงานนโยบายและแผนทรัพยากรธรรมชาติและสิ่งแวดล้อมเพื่อนำเสนอคณะกรรมการผู้ชำนาญการพิจารณาให้ความเห็นชอบด้านสิ่งแวดล้อมก่อนดำเนินการเปลี่ยนแปลงใด ๆ

4. หากได้รับการร้องเรียนจากประชาชนว่าได้รับความเดือดร้อนจากกิจกรรมการดำเนินโครงการ หรือโครงการก่อให้เกิดความเสียหายแก่สาธารณะสมบัติ เจ้าของโครงการจะต้องดำเนินการแก้ไขปัญหาดังกล่าวโดยไม่ชักช้า และแจ้งหน่วยงานผู้อนุญาต สำนักงานนโยบายและแผนทรัพยากรธรรมชาติและสิ่งแวดล้อม และหน่วยงานที่เกี่ยวข้องทราบ เพื่อกำหนดแนวทางและมาตรการในการแก้ไขปัญหาต่อไป

หน้า 1
ของ 1

รองงานผลการปฏิบัติงานตามเงื่อนไขของการนำวิธีการป้องกันและแก้ไขปัญหาการระบาดสู่สังคม

ตารางที่ 2. การวัดค่าคงที่ของสมการปฏิสัมพันธ์ของแก๊สและแก๊สเหลวกับของแข็งและของเหลวในสถานะหนึ่งในการทดลอง

[illegible]

รายงานผลการปฏิบัติงานตามเงื่อนไขของการมาตรการป้องกันและแก้ไขผลกระทบสิ่งแวดล้อม
ตารางที่ 2. การติดตามตรวจสอบผลการปฏิบัติตามมาตรการป้องกันและแก้ไขผลกระทบสิ่งแวดล้อมในระบอบการประเมินการวิเคราะห์

องค์ประกอบสิ่งแวดล้อม	มาตรการป้องกันและแก้ไขผลกระทบสิ่งแวดล้อม	สิ่งที่ได้ปฏิบัติตามมาตรการ	ปัญหาอุปสรรคและแนวทาง	เอกสารอ้างอิง
	ซึ่งเป็นสาระสำคัญของโครงการได้ตั้งอยู่บริเวณทาง	ซึ่งเป็นสาระสำคัญของโครงการได้ตั้งอยู่บริเวณทาง		
	(๔) ออกแบบและติดตั้งตัวรับโคโรนาเพื่อป้องกันประกายไฟตามอาคารที่ขึ้นในเขตพื้นที่ของเขต เพื่อความสะดวกในการเปิดปิดตัวรับประจุไฟฟ้าส่งผ่าน ไฟฟ้าและลดปริมาณความร้อนที่จะระบายออกสู่บรรยากาศ	(๔) โครงการวางตัวรับโคโรนาเพื่อป้องกันประกายไฟตามอาคารที่ขึ้นในเขตพื้นที่ของเขต เพื่อความสะดวกในการเปิดปิดตัวรับประจุไฟฟ้าส่งผ่าน ไฟฟ้าและลดปริมาณความร้อนที่จะระบายออกสู่บรรยากาศ		
	(๕) กำหนดการใช้วัสดุที่เหมาะสมในการก่อสร้างโดยคำนึงการระบายความร้อนจากอาคารออกสู่ภายนอก และไม่ส่งผลกระทบต่อชุมชน ๒. ในอาคารที่ผลิตไฟฟ้าควรใช้เครื่องปรับอากาศ	(๕) โครงการวางตัวรับโคโรนาเพื่อป้องกันประกายไฟตามอาคารที่ขึ้นในเขตพื้นที่ของเขต เพื่อความสะดวกในการเปิดปิดตัวรับประจุไฟฟ้าส่งผ่าน ไฟฟ้าและลดปริมาณความร้อนที่จะระบายออกสู่บรรยากาศ		
	(๖) การติดตั้งหม้อไอน้ำ ซึ่งระบบของหม้อไอน้ำที่วางระบบตามพื้นที่ทางในบริเวณพื้นที่โรงถลุง	(๖) โครงการวางตัวรับโคโรนาเพื่อป้องกันประกายไฟตามอาคารที่ขึ้นในเขตพื้นที่ของเขต เพื่อความสะดวกในการเปิดปิดตัวรับประจุไฟฟ้าส่งผ่าน ไฟฟ้าและลดปริมาณความร้อนที่จะระบายออกสู่บรรยากาศ		
	(๗) กำหนดการใช้วัสดุที่เหมาะสมในการก่อสร้างโดยคำนึงการระบายความร้อนจากอาคารออกสู่ภายนอก และไม่ส่งผลกระทบต่อชุมชน ๒. ในอาคารที่ผลิตไฟฟ้าควรใช้เครื่องปรับอากาศ	(๗) โครงการวางตัวรับโคโรนาเพื่อป้องกันประกายไฟตามอาคารที่ขึ้นในเขตพื้นที่ของเขต เพื่อความสะดวกในการเปิดปิดตัวรับประจุไฟฟ้าส่งผ่าน ไฟฟ้าและลดปริมาณความร้อนที่จะระบายออกสู่บรรยากาศ		
	(๘) กำหนดการใช้วัสดุที่เหมาะสมในการก่อสร้างโดยคำนึงการระบายความร้อนจากอาคารออกสู่ภายนอก และไม่ส่งผลกระทบต่อชุมชน ๒. ในอาคารที่ผลิตไฟฟ้าควรใช้เครื่องปรับอากาศ	(๘) โครงการวางตัวรับโคโรนาเพื่อป้องกันประกายไฟตามอาคารที่ขึ้นในเขตพื้นที่ของเขต เพื่อความสะดวกในการเปิดปิดตัวรับประจุไฟฟ้าส่งผ่าน ไฟฟ้าและลดปริมาณความร้อนที่จะระบายออกสู่บรรยากาศ		
	(๙) โครงการวางตัวรับโคโรนาเพื่อป้องกันประกายไฟตามอาคารที่ขึ้นในเขตพื้นที่ของเขต เพื่อความสะดวกในการเปิดปิดตัวรับประจุไฟฟ้าส่งผ่าน ไฟฟ้าและลดปริมาณความร้อนที่จะระบายออกสู่บรรยากาศ	(๙) โครงการวางตัวรับโคโรนาเพื่อป้องกันประกายไฟตามอาคารที่ขึ้นในเขตพื้นที่ของเขต เพื่อความสะดวกในการเปิดปิดตัวรับประจุไฟฟ้าส่งผ่าน ไฟฟ้าและลดปริมาณความร้อนที่จะระบายออกสู่บรรยากาศ		
	(๑๐) ติดตั้งหม้อไอน้ำที่ขึ้นในบริเวณพื้นที่โรงถลุง	(๑๐) ติดตั้งหม้อไอน้ำที่ขึ้นในบริเวณพื้นที่โรงถลุง		

หน้า..... ๙ทั้งหมด..... ๓๐หน้า
 เลข..... ๑ชื่อ..... สุภัทรา

[illegible]

การประเมินผลและการวัดผล

จุดประสงค์ของบทเรียนและวัตถุประสงค์การเรียนรู้	ผลรวมนที่ผู้เรียนต้องรู้	ผลการปฏิบัติงานที่ผู้เรียนต้องรู้	วิธีการวัดผลและการประเมินผล
<p>จุดประสงค์ของบทเรียนและวัตถุประสงค์การเรียนรู้</p>	<p>ผลรวมนที่ผู้เรียนต้องรู้</p>	<p>ผลการปฏิบัติงานที่ผู้เรียนต้องรู้</p>	<p>วิธีการวัดผลและการประเมินผล</p>

การพัฒนาระบบการคลัง

[illegible]

การปลูกข้าวแบบเปียกสลับแห้ง

องค์ประกอบของสิ่งแวดล้อมและจุดวัดต่าง ๆ	ผลกระทบต่อสิ่งแวดล้อมที่สำคัญ	มาตรการป้องกันและแก้ไขผลกระทบสิ่งแวดล้อม	มาตรการติดตามตรวจสอบผลกระทบสิ่งแวดล้อม
	<p>1.2) การประเมินปริมาณ CO เกิดเป็น CO₂ ปริมาณ CO 28.8 ตัน มีปริมาณ CO₂ = $44 \times (28.8) = 38.17$ ตัน = 0.63 ตัน</p> <p>1.3) การประเมินค่าผลกระทบ CO และกระบวนการดูดซับ ผลจากวิธีการประเมินผลกระทบเบื้องต้นได้ใช้วิธีวิธีใดก็ได้ 4 การ ที่ใช้คือปริมาณ CO 28.8 ตัน ผลกระทบ มีค่าการดูดซับของสารพิษคาร์บอน เท่ากับ 133.4 ตัน ในกระบวนการนี้ค่าการดูดซับ CO จะลดลงที่เป็น โครงการจำนวน 80 ตัน โดยคำนวณค่าในช่วงการแพร่กระจายที่คิด ปริมาณ 0.65 ตัน จึงได้จึงได้ผลกระทบที่ลดลงของค่าคาร์บอน ที่เหลือเท่ากับค่าการดูดซับที่ลดลงในโครงการแล้ว</p> <p>2) การลดผลกระทบ CO₂ การคำนวณค่าผลกระทบจาก CO₂ ที่เกิดขึ้นและผลกระทบจากปริมาณ CO₂ ที่ลดลงตามวิธีประเมินค่าการดูดซับที่ได้นำมาใช้จากค่าการดูดซับ Model (center, LW, 1994) CO₂C = CO₂base โดยที่ CO₂C = ความเข้มข้นของ CO₂ ที่คำนวณได้ CO = ปริมาณคาร์บอนที่คำนวณได้ a = ความกว้างของพื้นที่ w = ความยาวของพื้นที่ M = Mixing Height (เมตร)</p> <p>จากผลการคำนวณที่ได้อธิบายไว้ข้างต้นพบว่าผลกระทบจาก CO₂ แนวทางแก้ไขได้ปฏิบัติตามขั้นตอนที่ 1 (center) ของแนวทางการ คำนวณค่าการดูดซับที่ได้นำมาใช้ (a) คือ การคำนวณค่าการดูดซับที่ได้นำมาใช้ ที่คำนวณได้ของผลกระทบ ความเข้มข้นของคาร์บอนที่ได้นำมาใช้ ของการดูดซับที่คำนวณได้ ค่าการดูดซับที่ได้นำมาใช้ 2.7 เมตร และค่า Mixing Height ซึ่งเป็นค่าความสูงของอากาศที่ได้นำมาใช้ 133.4 ตัน ผลกระทบ มีค่าการดูดซับ 1,342 ตัน ผลการประเมินค่า คำนวณค่าการดูดซับที่คำนวณได้ของผลกระทบที่ได้นำมาใช้ มีค่าเท่ากับ 1,342</p> <p>CO = 45.25 ตันต่อชั่วโมง = 0.01 ตันต่อชั่วโมง a = 200 เมตร w = 2.7 เมตร M = 1,342 เมตร ดังนั้น CO₂C = $(0.01 \times 200 \times 2.7 \times 1,342)$</p>		<p>หน้า 6 วันที่ 30 ลงชื่อ วันที่</p>

1990-1991

[illegible]

www.elsevier.com/locate/jmb

[illegible]

http://www.humanities.mcmaster.ca/~econ/infocntr/01_01_01.htm

[illegible]

การพัฒนาระบบสารสนเทศ

ข้อมูลประจำตัวผู้สมัคร	ประวัติการทำงาน	ผลการปฏิบัติงาน	ผลการประเมิน
<p>ชื่อ-นามสกุล: นายสมชาย ใจดี</p> <p>ตำแหน่ง: พนักงานขาย</p> <p>ระยะเวลาปฏิบัติงาน: 3 ปี</p> <p>สถานที่ปฏิบัติงาน: สาขากรุงเทพ</p> <p>ข้อมูลส่วนตัว: อายุ 35 ปี, สัญชาติ ไทย, สถานภาพ สมรส</p>	<p>หน้าที่หลัก: ขายสินค้า, บริการลูกค้า</p> <p>ผลงานเด่น: ได้รับรางวัลพนักงานขายดีเด่น ประจำปี 2563</p> <p>ทักษะ: การสื่อสาร, การบริการ, การขาย</p>	<p>การปฏิบัติงาน: ปฏิบัติหน้าที่ตามที่ได้รับมอบหมายอย่างเต็มที่</p> <p>การแก้ไขปัญหา: สามารถแก้ไขปัญหาที่เกิดขึ้นได้อย่างมีประสิทธิภาพ</p> <p>การปรับตัว: สามารถปรับตัวเข้ากับสภาพแวดล้อมใหม่ได้ดี</p>	<p>ผลการประเมิน: 85%</p> <p>ความคิดเห็น: มีความสามารถสูง, ทำงานหนัก</p> <p>ข้อเสนอแนะ: ควรเพิ่มทักษะภาษาอังกฤษ</p>

negotiations with the police

องค์ประกอบทางสิ่งแวดล้อมของระบบต่างๆ	ผลกระทบที่อาจเกิดขึ้น	มาตรการป้องกันและบรรเทาผลกระทบ	มาตรการติดตามตรวจสอบและประเมินผล
<p>(2) การจัดการของเสีย</p> <p>พื้นที่โครงการเป็นพื้นที่เดิมเดิมเคยเป็นพื้นที่เกษตรกรรมมาก่อน การดำเนินการก่อสร้างโรงงานอุตสาหกรรมและการประกอบกิจการต่างๆ จะก่อให้เกิดมลพิษทางอากาศ น้ำ เสียง และของเสีย ซึ่งอาจส่งผลกระทบต่อสุขภาพของประชาชนในพื้นที่ใกล้เคียงได้</p> <p>การดำเนินการจัดการของเสีย</p> <p>1. การจัดการของเสียอันตราย</p> <p>2. การจัดการของเสียทั่วไป</p> <p>3. การจัดการของเสียอันตราย</p> <p>4. การจัดการของเสียอันตราย</p> <p>5. การจัดการของเสียอันตราย</p> <p>6. การจัดการของเสียอันตราย</p> <p>7. การจัดการของเสียอันตราย</p> <p>8. การจัดการของเสียอันตราย</p> <p>9. การจัดการของเสียอันตราย</p> <p>10. การจัดการของเสียอันตราย</p>	<p>ผลกระทบจากการดำเนินการก่อสร้างโรงงานอุตสาหกรรม</p> <p>1. ผลกระทบด้านสิ่งแวดล้อม</p> <p>2. ผลกระทบด้านสังคม</p> <p>3. ผลกระทบด้านสุขภาพ</p> <p>4. ผลกระทบด้านเศรษฐกิจ</p> <p>5. ผลกระทบด้านวัฒนธรรม</p> <p>6. ผลกระทบด้านวิถีชีวิต</p> <p>7. ผลกระทบด้านความงาม</p> <p>8. ผลกระทบด้านความปลอดภัย</p> <p>9. ผลกระทบด้านความมั่นคง</p> <p>10. ผลกระทบด้านความสงบเรียบร้อย</p>	<p>มาตรการป้องกันและบรรเทาผลกระทบ</p> <p>1. การจัดการของเสีย</p> <p>2. การจัดการของเสีย</p> <p>3. การจัดการของเสีย</p> <p>4. การจัดการของเสีย</p> <p>5. การจัดการของเสีย</p> <p>6. การจัดการของเสีย</p> <p>7. การจัดการของเสีย</p> <p>8. การจัดการของเสีย</p> <p>9. การจัดการของเสีย</p> <p>10. การจัดการของเสีย</p>	<p>มาตรการติดตามตรวจสอบและประเมินผล</p> <p>1. การติดตามตรวจสอบ</p> <p>2. การติดตามตรวจสอบ</p> <p>3. การติดตามตรวจสอบ</p> <p>4. การติดตามตรวจสอบ</p> <p>5. การติดตามตรวจสอบ</p> <p>6. การติดตามตรวจสอบ</p> <p>7. การติดตามตรวจสอบ</p> <p>8. การติดตามตรวจสอบ</p> <p>9. การติดตามตรวจสอบ</p> <p>10. การติดตามตรวจสอบ</p>

[illegible][illegible]

puberty and adolescence

[illegible]

การวัดความพึงพอใจ (ร้อยละ)

[illegible]

องค์ประกอบที่ 1: ผลการดำเนินงานตามแผน	ผลการดำเนินงานตามแผน	ผลการดำเนินงานตามแผน	ผลการดำเนินงานตามแผน
องค์ประกอบที่ 1: ผลการดำเนินงานตามแผน	ผลการดำเนินงานตามแผน	ผลการดำเนินงานตามแผน	ผลการดำเนินงานตามแผน
4.1 ผลการดำเนินงานตามแผน	ผลการดำเนินงานตามแผน	ผลการดำเนินงานตามแผน	ผลการดำเนินงานตามแผน
4.2 ผลการดำเนินงานตามแผน	ผลการดำเนินงานตามแผน	ผลการดำเนินงานตามแผน	ผลการดำเนินงานตามแผน

องค์ประกอบที่ 1: ผลการดำเนินงานตามแผน	ผลการดำเนินงานตามแผน	ผลการดำเนินงานตามแผน	ผลการดำเนินงานตามแผน
4.3 ผลการดำเนินงานตามแผน	ผลการดำเนินงานตามแผน	ผลการดำเนินงานตามแผน	ผลการดำเนินงานตามแผน

[illegible][illegible]

หน้า ๒๐ ทั้งหมด ๓๐ หน้า
ชื่อ ดร. วิเชียร นามสกุล สุริยวงษ์

หน้า 31 30
 ๐๓๕๐ ๐๓๕๐

22/01/2008 09:00:00

ผลที่ประจักษ์ของการประเมินและถูกทำซ้ำ ๆ	ผลกระทบที่มีต่อหน่วยงานที่มีปัญหา	ผลกระทบที่มีต่อระบบการให้บริการที่มีประสิทธิภาพ	ผลกระทบที่มีต่อการตรวจสอบและประเมินผลที่มีประสิทธิภาพ
		<p>การดำเนินงานที่โปร่งใสและเปิดเผย การให้บริการที่รวดเร็วและถูกต้อง การให้บริการที่มีคุณภาพ การให้บริการที่มีประสิทธิภาพ การให้บริการที่มีประสิทธิผล การให้บริการที่มีประสิทธิผล การให้บริการที่มีประสิทธิผล การให้บริการที่มีประสิทธิผล</p> <p>(8) การพัฒนาใช้เทคโนโลยีในการให้บริการที่มีประสิทธิภาพ การให้บริการที่มีประสิทธิภาพ การให้บริการที่มีประสิทธิภาพ การให้บริการที่มีประสิทธิภาพ การให้บริการที่มีประสิทธิภาพ การให้บริการที่มีประสิทธิภาพ การให้บริการที่มีประสิทธิภาพ การให้บริการที่มีประสิทธิภาพ</p> <p>(9) การให้บริการที่มีประสิทธิภาพ การให้บริการที่มีประสิทธิภาพ การให้บริการที่มีประสิทธิภาพ การให้บริการที่มีประสิทธิภาพ การให้บริการที่มีประสิทธิภาพ การให้บริการที่มีประสิทธิภาพ การให้บริการที่มีประสิทธิภาพ การให้บริการที่มีประสิทธิภาพ</p> <p>(10) การให้บริการที่มีประสิทธิภาพ การให้บริการที่มีประสิทธิภาพ การให้บริการที่มีประสิทธิภาพ การให้บริการที่มีประสิทธิภาพ การให้บริการที่มีประสิทธิภาพ การให้บริการที่มีประสิทธิภาพ การให้บริการที่มีประสิทธิภาพ การให้บริการที่มีประสิทธิภาพ</p>	

-20-

ผู้ดูแล: บริษัท อสมท จำกัด (มหาชน) ๒๕๕๖

หน้า ๑๓ ถึงหน้า ๑๔
หน้า ๑๕ ถึงหน้า ๑๖

