ภาคผนวก ง

เอกสารประกอบการปฏิบัติตามมาตรการฯ

ภาคผนวก ง-1

ตารางจดบันทึกการใช้ไฟฟ้า หนังสือแจ้งค่าไฟฟ้า

Electrical meter recorder EMDB 1 (Normal)/ตารางจดบันทึกการใช้ไฟฟ้าประจำวัน

อาคาร / Building : COSI Pattaya Wong Amat Beach — เดือน / Month : Jul-24

ที่อยู่ / Address : 157/535 หมู่ที่ 5 ต.นาเกลือ อ.บางละมุง จ.ชลบุรี 20150

วันที่	เวลา	เลขมิเตอร์ ที่จดครั้งก่อน	เลขมิเตอร์ ที่จดครั้งนี้	ปริมาณการใช้ไฟฟ้า SUM (KW)	ผู้จดบันทึก	หมายเหตุ
01/07/2024	8.30	1463751	1464742	991		
02/07/2024	8.30	1464742	1465812	1070		
03/07/2024	8.30	1465812	1466749	937		
04/07/2024	8.10	1466749	1467717	968		
05/07/2024	8.10	1467717	1468677	960		
06/07/2024	8.20	1468677	1469713	1036		
07/07/2024	8.30	1469713	1470823	1110		
08/07/2024	8.30	1470823	1471837	1014		
09/07/2024	8.30	1471837	1472889	1052		
10/07/2024	8.30	1472889	1473906	1017		
11/07/2024	8.30	1473906	1474869	963		
12/07/2024	8.00	1474869	1475851	982		
13/07/2024	8.30	1475851	1476961	1110		
14/07/2024	8.30	1476961	1477980	1019		
15/07/2024	8.30	1477980	1479012	1032		
16/07/2024	8.30	1479012	1480012	1000		
17/07/2024	8.30	1480012	1481118	1106		
18/07/2024	8.30	1481118	1482200	1082		
19/07/2024	8.30	1482200	1483196	996		
20/07/2024	8.30	1483196	1484260	1065		
21/07/2024	8.20	1484260	1485408	1148		
22/07/2024	8.30	1485408	1486574	1166		
23/07/2024	8.30	1486574	1487625	1056		
24/07/2024	8.30	1487625	1488660	1035		
25/07/2024	8.20	1488660	1489749	1089		
26/07/2024	8.20	1489749	1490742	993		
27/07/2024	8.30	1490742	1491804	1062		
28/07/2024	8.30	1491804	1492871	1067		
29/07/2024	8.30	1492871	1493986	1115		
30/07/2024	8.30	1493986	1495061	1075		
31/07/2024	8.30	1495061	1496066	1005		
Total						

ตรวจสอบโดย..... (หัวหน้าช่าง) วันที่ 1/8/67

Electrical meter recorder EMDB 1 (Normal)/ตารางจดบันทึกการใช้ไฟฟ้าประจำวัน

อาคาร / Building : COSI Pattaya Wong Amat Beach — เดือน / Month : Aug-24

ที่อยู่ / Address : 157/535 หมู่ที่ 5 ต.นาเกลือ อ.บางละมุง จ.ชลบุรี 20150

วันที่	เวลา	เลขมิเตอร์ ที่จดครั้งก่อน	เลขมิเตอร์ ที่จดครั้งนี้	ปริมาณการใช้ไฟฟ้า SUM (KW)	ผู้จดบันทึก	หมายเหตุ
01/08/2024	08.30	1496066	1497064	998		
02/08/2024	08.30	1497064	1498093	1029		
03/08/2024	08.00	1498093	1499127	1034		
04/08/2024	8.00	1499127	1500320	1193		
05/08/2024	8.00	1500320	1501307	987		
06/08/2024	8.30	1501307	1502354	1047		
07/08/2024	8.30	1502354	1503372	1018		
08/08/2024	8.30	1503372	1504402	1030		
09/08/2024	8.10	1504402	1505473	1071		
10/08/2024	8.10	1505473	1506533	1060		
11/08/2024	7.50	1506533	1507751	1218		
12/08/2024	8.30	1507751	1509011	1260		
13/08/2024	8.30	1509011	1510046	1035		
14/08/2024	8.30	1510046	1511092	1046		
15/08/2024	8.30	1511092	1512180	1088		
16/08/2024	8.30	1512180	1513297	1117		
17/08/2024	8.30	1513297	1514495	1198		
18/08/2024	8.30	1514495	1515560	1065		
19/08/2024	8.30	1515560	1516608	1048		
20/08/2024	8.30	1516608	1517646	1038		
21/08/2024	8.30	1517646	1518681	1035		
22/08/2024	8.30	1518681	1519638	957		
23/08/2024	8.30	1519638	1520649	1011		
24/08/2024	8.30	1520649	1521719	1070		
25/08/2024	8.30	1521719	1522665	946		
26/08/2024	8.30	1522665	1523612	947		
27/08/2024	8.30	1523612	1524647	1035		
28/08/2024	8.30	1524647	1525614	967		
29/08/2024	8.30	1525628	1526664	1036		
30/08/2024	8.30	1526664	1527658	994		
31/08/2024	8.30	1527658	1528718	1060		
Total						

ตรวจสอบโดย..... (หัวหน้าช่าง) วันที่ 31/8/24

Electrical meter recorder EMDB 1 (Normal)/ตารางจดบันทึกการใช้ไฟฟ้าประจำวัน

อาคาร / Building : COSI Pattaya Wong Amat Beach เดือน / Month : Sep-24

ที่อยู่ / Address : 157/535 หมู่ที่ 5 ต.นาเกลือ อ.บางละมุง จ.ชลบุรี 20150

วันที่	เวลา	เลขมิเตอร์ ที่จดครั้งก่อน	เลขมิเตอร์ ที่จดครั้งนี้	ปริมาณการใช้ไฟฟ้า SUM (KW)	ผู้จดบันทึก	หมายเหตุ
01/09/2024	8.30	1528718	1529826	1108	[illegible]	
02/09/2024	8.20	1529826	1530796	970	[illegible]	
03/09/2024	8.30	1530796	1531743	947	[illegible]	
04/09/2024	8.30	1531743	1532627	844	[illegible]	
05/09/2024	8.30	1532627	1533639	1012	[illegible]	
06/09/2024	8.30	1533639	1534818	1179	[illegible]	
07/09/2024	8.30	1534818	1535941	1123	[illegible]	
08/09/2024	8.30	1535941	1537113	1172	[illegible]	
09/09/2024	8.30	1537113	1538186	1073	[illegible]	
10/09/2024	8.30	1538186	1539202	1016	[illegible]	
11/09/2024	8.30	1539202	1540164	982	[illegible]	
12/09/2024	8.30	1540164	1541278	1094	[illegible]	
13/09/2024	8.30	1541278	1542229	951	[illegible]	
14/09/2024	8.30	1543378	1544378	1149	[illegible]	
15/09/2024	8.30	1544485	1545485	1107	[illegible]	
16/09/2024	8.30	1545485	1546513	1028	[illegible]	
17/09/2024	8.30	1546513	1547587	1074	[illegible]	
18/09/2024	8.30	1547587	1548561	974	[illegible]	
19/09/2024	8.30	1548561	1549551	990	[illegible]	
20/09/2024	8.30	1549551	1550579	1028	[illegible]	
21/09/2024	8.30	1550579	1551648	1069	[illegible]	
22/09/2024	8.30	1551648	1552908	1260	[illegible]	
23/09/2024	8.30	1552908	1553967	1059	[illegible]	
24/09/2024	8.30	1553967	1554950	1083	[illegible]	
25/09/2024	8.30	1554950	1555894	944	[illegible]	
26/09/2024	8.30	1555894	1556811	917	[illegible]	
27/09/2024	8.30	1556811	1557652	841	[illegible]	
28/09/2024	8.30	1557652	1558622	970	[illegible]	
29/09/2024	8.30	1558622	1559719	1097	[illegible]	
30/09/2024	8.30	1559719	1560714	995	[illegible]	
Total						

ตรวจสอบโดย [illegible] (หัวหน้าช่าง) วันที่ 30/9/67

Electrical meter recorder EMDB 1 (Normal)/ตารางจดบันทึกการใช้ไฟฟ้าประจำวัน

อาคาร / Building : COSI Pattaya Wong Amat Beach เดือน / Month : Oct-24

ที่อยู่ / Address : 157/535 หมู่ที่ 5 ต.นาเกลือ อ.บางละมุง จ.ชลบุรี 20150

วันที่	เวลา	เลขมิเตอร์ ที่จดครั้งก่อน	เลขมิเตอร์ ที่จดครั้งนี้	ปริมาณการใช้ไฟฟ้า SUM (KW)	ผู้จดบันทึก	หมายเหตุ
01/10/2024	8.30	1559814	1560880	1066	[illegible]	
02/10/2024	8.30	1560880	1561844	964	[illegible]	
03/10/2024	8.30	1561844	1562885	1041	[illegible]	
04/10/2024	8.30	1562885	1563944	1059	[illegible]	
05/10/2024	8.30	1563944	1565030	1086	[illegible]	
06/10/2024	8.30	1565030	1566149	1119	[illegible]	
07/10/2024	8.30	1566149	1567135	986	[illegible]	
08/10/2024	8.30	1567135	1568132	997	[illegible]	
09/10/2024	8.30	1568132	1569118	986	[illegible]	
10/10/2024	8.30	1569118	1570197	1079	[illegible]	
11/10/2024	8.30	1570197	1571162	965	[illegible]	
12/10/2024	8.30	1571162	1572284	1122	[illegible]	
13/10/2024	8.30	1572284	1573474	1190	[illegible]	
14/10/2024	8.30	1573474	1574515	1041	[illegible]	
15/10/2024	8.30	1574515	1575540	1025	[illegible]	
16/10/2024	8.30	1575540	1576560	1020	[illegible]	
17/10/2024	8.30	1576560	1577552	992	[illegible]	
18/10/2024	8.30	1577552	1578543	991	[illegible]	
19/10/2024	8.30	1578543	1579547	1004	[illegible]	
20/10/2024	8.30	1579544	1580572	1028	[illegible]	
21/10/2024	8.30	1580572	1581535	963	[illegible]	
22/10/2024	8.30	1581535	1582549	1014	[illegible]	
23/10/2024	8.30	1582549	1583484	935	[illegible]	
24/10/2024	8.30	1583484	1584474	990	[illegible]	
25/10/2024	8.30	1584474	1585553	1079	[illegible]	
26/10/2024	8.30	1585553	1586710	1157	[illegible]	
27/10/2024	8.30	1586710	1588012	1302	[illegible]	
28/10/2024	8.30	1588012	1588946	934	[illegible]	
29/10/2024	8.30	1588946	1589997	1051	[illegible]	
30/10/2024	8.30	1589997	1591027	1030	[illegible]	
31/10/2024	8.30	1591027	1593240	2213	[illegible]	
Total						

ตรวจสอบโดย [illegible] (หัวหน้าช่าง) วันที่ 02/11/67

Electrical meter recorder EMDB 1 (Normal)/ตารางจดบันทึกการใช้ไฟฟ้าประจำวัน

อาคาร / Building : COSI Pattaya Wong Amat Beach เดือน / Month : Nov-24

ที่อยู่ / Address : 157/535 หมู่ที่ 5 ต.นาเกลือ อ.บางละมุง จ.ชลบุรี 20150

วันที่	เวลา	เลขมิเตอร์ ที่จดครั้งก่อน	เลขมิเตอร์ ที่จดครั้งนี้	ปริมาณการใช้ไฟฟ้า SUM (KW)	ผู้จดบันทึก	หมายเหตุ
01/11/2024	8.30	1592210	1592989	779	ปิติพงษ์	
02/11/2024	8.30	1592989	1594032	1043	ปิติพงษ์	
03/11/2024	8.30	1594032	1595051	1019	ปิติพงษ์	
04/11/2024	8.30	1595051	1595988	937	[illegible]	
05/11/2024	8.30	1595988	1597000	1012	[illegible]	
06/11/2024	8.30	1597000	1597960	960	[illegible]	
07/11/2024	8.30	1597960	1598923	963	[illegible]	
08/11/2024	8.10	1598923	1599815	892	ปิติพงษ์	
09/11/2024	7.50	1599815	1600805	990	ปิติพงษ์	
10/11/2024	8.30	1600805	1601859	1054	[illegible]	
11/11/2024	8.30	1601859	1602804	945	[illegible]	
12/11/2024	8.30	1602804	1603821	1017	[illegible]	
13/11/2024	8.30	1603821	1604854	1033	[illegible]	
14/11/2024	8.30	1604854	1605873	1019	[illegible]	
15/11/2024	8.10	1605873	1606963	1090	ปิติพงษ์	
16/11/2024	8.20	1606963	1608018	1055	ปิติพงษ์	
17/11/2024	8.30	1608018	1609149	1131	[illegible]	
18/11/2024	8.30	1609149	1610111	962	[illegible]	
19/11/2024	8.20	1610111	1611016	905	[illegible]	
20/11/2024	8.20	1611016	1611971	955	[illegible]	
21/11/2024	8.30	1611971	1612961	990	[illegible]	
22/11/2024	8.30	1612~~050~~ 2951	1614050	1089	[illegible]	
23/11/2024	8.30	1614050	1615100	1050	ปิติพงษ์	
24/11/2024	8.30	1615100	1616225	1125	[illegible]	
25/11/2024	8.30	1616225	1617225	1000	[illegible]	
26/11/2024	8.30	1617225	1618214	989	[illegible]	
27/11/2024	8.30	1618214	1619233	1019	[illegible]	
28/11/2024	8.30	1619233	1620179	946	[illegible]	
29/11/2024	8.30	1620179	1621129	950	[illegible]	
30/11/2024	8.30	1621129	~~1622129~~ 1622077	944	ปิติพงษ์	
Total						

ตรวจสอบโดย ปิติพงษ์ [illegible] (หัวหน้าช่าง) วันที่ 1 / 12 / 67

Electrical meter recorder EMDB 1 (Normal)/ตารางจดบันทึกการใช้ไฟฟ้าประจำวัน

อาคาร / Building : COSI Pattaya Wong Amat Beach เดือน / Month : Dec-24

ที่อยู่ / Address : 157/535 หมู่ที่ 5 ต.นาเกลือ อ.บางละมุง จ.ชลบุรี 20150

วันที่	เวลา	เลขมิเตอร์ ที่จดครั้งก่อน	เลขมิเตอร์ ที่จดครั้งนี้	ปริมาณการใช้ไฟฟ้า SUM (KW)	ผู้จดบันทึก	หมายเหตุ
01/12/2024	4.10	1622077	1623010	933	ปิติพงษ์	
02/12/2024	4.30	1623010	1623933	923	ปิติพงษ์	
03/12/2024	4.30	1623933	1624843	910	[illegible]	
04/12/2024	4.30	1624843	1625759	916	[illegible]	
05/12/2024	4.30	1625759	1626709	950	ธนวัฒน์	
06/12/2024	4.00	1626709	1627669	960	ปิติพงษ์	
07/12/2024	4.00	1627669	1628774	1089	ปิติพงษ์	
08/12/2024	4.00	1628774	1629772	994	ปิติพงษ์	
09/12/2024	8:30	1629772	1630729	957	ธนวัฒน์	
10/12/2024	4.10	1630729	1631783	1054	ธนวัฒน์	
11/12/2024	4.10	1631783	1632644	861	[illegible]	
12/12/2024	4.0	1632644	1633592	944	[illegible]	
13/12/2024	7.40	1633592	1634535	943	ปิติพงษ์	
14/12/2024	7.50	1634535	1635545	1010	ปิติพงษ์	
15/12/2024	7.50	1635545	1636464	919	ปิติพงษ์	
16/12/2024	4:10	1636464	1637403	939	ธนวัฒน์	
17/12/2024	8:10	1637403	1638243	840	ธนวัฒน์	
18/12/2024	4.20	1638243	1639149	906	ธนวัฒน์	
19/12/2024	4.20	1639149	1640024	875	ธนวัฒน์	
20/12/2024	4.00	1640024	1640260	236	ปิติพงษ์	
21/12/2024	4.10	1640260	1641733	973	ปิติพงษ์	
22/12/2024	4.20	1641733	1642647	914	ปิติพงษ์	
23/12/2024	4.20	1642647	1643475	828	ธนวัฒน์	
24/12/2024	4.20	1643475	1644340	865	ธนวัฒน์	
25/12/2024	4.20	1644340	1645190	850	ธนวัฒน์	
26/12/2024	4.20	1645190	1646010	820	ธนวัฒน์	
27/12/2024	4.10	1646010	1646825	815	ปิติพงษ์	
28/12/2024	4.10	1646825	1647793	968	ปิติพงษ์	
29/12/2024	4.10	1647793	1648754	961	ปิติพงษ์	
30/12/2024	4.10	1648754	1649764	1010	ธนวัฒน์	
31/12/2024	4.20	1649764	1650636	872	ปิติพงษ์	
Total						

ตรวจสอบโดย ปิติพงษ์ [illegible] (หัวหน้าช่าง) วันที่ 31 / 12 / 67

Electrical meter recorder MDB 1 (Main)/ ตารางจดบันทึกการใช้ไฟฟ้าประจำวัน (หลัก)

อาคาร / Building : COSI Pattaya Wong Amat Beach เดือน / Month : Jul-24

ที่อยู่ / Address : 157/535 หมู่ที่ 5 ต.นาเกลือ อ.บางละมุง จ.ชลบุรี 20150

วันที่	เวลา	เลขมิเตอร์ที่จดครั้งก่อน	เลขมิเตอร์ที่จดครั้งนี้	ปริมาณการใช้ไฟฟ้า SUM (KW)	ผู้จดบันทึก	ผู้ตรวจสอบ
01/07/2024	8.30	3534987	3537314	2327		
02/07/2024	8.30	3537314	3540759	3445		
03/07/2024	8.30	3540759	3543321	2562		
04/07/2024	8.10	3543321	3545989	2668		
05/07/2024	8.10	3545989	3548630	2641		
06/07/2024	8.20	3548630	3551454	2824		
07/07/2024	8.30	3551454	3554407	2953		
08/07/2024	8.30	3554407	3557172	2765		
09/07/2024	8.30	3557172	3560325	2753		
10/07/2024	8.30	3560325	3563162	2837		
11/07/2024	8.30	3563162	3565928	2766		
12/07/2024	8.00	3565928	3568947	3019		
13/07/2024	8.30	3568947	3572325	3378		
14/07/2024	8.30	3572325	3575501	3176		
15/07/2024	8.30	3575501	3578310	2809		
16/07/2024	8.30	3578310	3580908	2598		
17/07/2024	8.30	3580908	3583944	3036		
18/07/2024	8.30	3583944	3586995	3001		
19/07/2024	8.30	3586948	3589587	2642		
20/07/2024	8.30	3589587	3592775	3188		
21/07/2024	8.20	3592775	3596369	3594		
22/07/2024	8.30	3596369	3600022	3653		
23/07/2024	8.30	3600022	3603055	3033		
24/07/2024	8.30	3603055	3606010	2955		
25/07/2024	8.20	3606010	3609261	3251		
26/07/2024	8.20	3609261	3612182	2921		
27/07/2024	8.30	3612182	3615188	3006		
28/07/2024	8.30	3615188	3618622	3434		
29/07/2024	8.30	3618622	3622064	3442		
30/07/2024	8.30	3622064	3625046	2982		
31/07/2024	8.30	3625046	3627918	2872		

ตรวจสอบโดย.....(หัวหน้าช่าง) วันที่ 1/8/67

Electrical meter recorder MDB 1 (Main)/ ตารางจดบันทึกการใช้ไฟฟ้าประจำวัน (หลัก)

อาคาร / Building : COSI Pattaya Wong Amat Beach เดือน / Month : Aug-24

ที่อยู่ / Address : 157/535 หมู่ที่ 5 ต.นาเกลือ อ.บางละมุง จ.ชลบุรี 20150

วันที่	เวลา	เลขมิเตอร์ที่จดครั้งก่อน	เลขมิเตอร์ที่จดครั้งนี้	ปริมาณการใช้ไฟฟ้า SUM (KW)	ผู้จดบันทึก	ผู้ตรวจสอบ
01/08/2024	08.30	3627918	3630535	2617		
02/08/2024	8.30	3630535	3633507	2972		
03/08/2024	8.00	3633507	3636637	3130		
04/08/2024	8.00	3636637	3640075	3438		
05/08/2024	8.00	3640075	3642771	2696		
06/08/2024	8.30	3642771	3645522	2751		
07/08/2024	8.30	3645522	3648480	2958		
08/08/2024	8.30	3648480	3651318	2838		
09/08/2024	8.10	3651318	3654464	3146		
10/08/2024	8.10	3654464	3657506	3044		
11/08/2024	7.50	3657506	3661481	3973		
12/08/2024	8.30	3661481	3665782	4301		
13/08/2024	8.30	3665782	3668787	3005		
14/08/2024	8.30	3668787	3671734	2947		
15/08/2024	8.30	3671734	3674930	3196		
16/08/2024	8.30	3674930	3678227	3297		
17/08/2024	8.30	3678227	3681732	3505		
18/08/2024	8.30	3681732	3685164	3432		
19/08/2024	8.30	3685164	3688121	2957		
20/08/2024	8.30	3688121	3690959	2838		
21/08/2024	8.30	3690959	3693750	2791		
22/08/2024	8.30	3693750	3697031	3281		
23/08/2024	8.30	3697031	3700125	3094		
24/08/2024	8.30	3700125	3703528	3403		
25/08/2024	8.30	3703528	3706667	3139		
26/08/2024	8.30	3706667	3709453	2786		
27/08/2024	8.30	3709453	3712467	3014		
28/08/2024	8.30	3712467	3715395	2942		
29/08/2024	8.30	3715395	3718612	3217		
30/08/2024	8.30	3718612	3721511	2899		
31/08/2024	8.30	3721511	3724890	3379		

ตรวจสอบโดย.....(หัวหน้าช่าง) วันที่ 31/8/24

Electrical meter recorder MDB 1 (Main)/ ตารางจดบันทึกการใช้ไฟฟ้าประจำวัน (หลัก)

อาคาร / Building : COSI Pattaya Wong Amat Beach เดือน / Month : Sep-24

ที่อยู่ / Address : 157/535 หมู่ที่ 5 ต.นาเกลือ อ.บางละมุง จ.ชลบุรี 20150

วันที่	เวลา	เลขมิเตอร์ ที่จดครั้งก่อน	เลขมิเตอร์ ที่จดครั้งนี้	ปริมาณการใช้ไฟฟ้า SUM (KW)	ผู้จดบันทึก	ผู้ตรวจสอบ
01/09/2024	8.30	3724890	3728489	3599	[illegible]	
02/09/2024	8.30	3728489	3731277	2788	[illegible]	
03/09/2024	8.30	3731277	3733713	2436	[illegible]	
04/09/2024	8.30	3733713	3736020	2307	[illegible]	
05/09/2024	8.30	3736020	3738956	2936	[illegible]	
06/09/2024	8.30	3738956	3742496	3696	[illegible]	
07/09/2024	8.30	3742496	3745790	3394	[illegible]	
08/09/2024	8.30	3745790	3749512	3722	[illegible]	
09/09/2024	8.30	3749512	3752637	3025	[illegible]	
10/09/2024	8.30	3752637	3755552	2915	[illegible]	
11/09/2024	8.30	3755552	3758409	2857	[illegible]	
12/09/2024	8.30	3758409	3761582	3173	[illegible]	
13/09/2024	8.30	3761582	3764454	2872	[illegible]	
14/09/2024	8.30	3764454	3767882	3428	[illegible]	
15/09/2024	8.30	3767882	3771205	3323	[illegible]	
16/09/2024	8.30	3771205	3773943	2738	[illegible]	
17/09/2024	8.30	3773943	3777016	3073	[illegible]	
18/09/2024	8.30	3777016	3779820	2804	[illegible]	
19/09/2024	8.30	3779820	3782494	2674	[illegible]	
20/09/2024	8.30	3782494	3785447	2953	[illegible]	
21/09/2024	8.30	3785447	3788608	3161	[illegible]	
22/09/2024	8.30	3788608	3792475	3867	[illegible]	
23/09/2024	8.30	3792475	3795138	2663	[illegible]	
24/09/2024	8.30	3795138	3797780	2642	[illegible]	
25/09/2024	8.30	3797780	3800281	2501	[illegible]	
26/09/2024	8.30	3800281	3802811	2501	[illegible]	
27/09/2024	8.30	3802811	3804943	2132	[illegible]	
28/09/2024	8.30	3804943	3807743	2800	[illegible]	
29/09/2024	8.30	3807743	3810969	3226	[illegible]	
30/09/2024	8.30	3810969	3813702	2753	[illegible]	

ตรวจสอบโดย [illegible] (หัวหน้าช่าง) วันที่ 30/9/67

Electrical meter recorder MDB 1 (Main)/ ตารางจดบันทึกการใช้ไฟฟ้าประจำวัน (หลัก)

อาคาร / Building : COSI Pattaya Wong Amat Beach เดือน / Month : Oct-24

ที่อยู่ / Address : 157/535 หมู่ที่ 5 ต.นาเกลือ อ.บางละมุง จ.ชลบุรี 20150

วันที่	เวลา	เลขมิเตอร์ ที่จดครั้งก่อน	เลขมิเตอร์ ที่จดครั้งนี้	ปริมาณการใช้ไฟฟ้า SUM (KW)	ผู้จดบันทึก	ผู้ตรวจสอบ
01/10/2024	8.30	3813720	3816519	2799	[illegible]	
02/10/2024	8.30	3816519	3819183	2664	[illegible]	
03/10/2024	8.30	3819183	3821996	2813	[illegible]	
04/10/2024	8.30	3821996	3824975	2979	[illegible]	
05/10/2024	8.30	3824975	3827986	3011	[illegible]	
06/10/2024	8.30	3827986	3831401	3415	[illegible]	
07/10/2024	8.30	3831401	3836100	2699	[illegible]	
08/10/2024	8.30	3834100	3836992	2892	[illegible]	
09/10/2024	8.30	3836992	3839751	2759	[illegible]	
10/10/2024	8.30	3839751	3842710	2959	[illegible]	
11/10/2024	8.30	3842710	3845018	2308	[illegible]	
12/10/2024	8.30	3845018	3848396	3378	[illegible]	
13/10/2024	8.30	3848396	3851958	3562	[illegible]	
14/10/2024	8.30	3851958	3855243	3285	[illegible]	
15/10/2024	8.30	3855243	3858032	2789	[illegible]	
16/10/2024	8.30	3858032	3860932	2900	[illegible]	
17/10/2024	8.30	3860932	3863589	2657	[illegible]	
18/10/2024	8.30	3863589	3866404	2815	[illegible]	
19/10/2024	8.30	3866404	3869163	2759	[illegible]	
20/10/2024	8.30	3869163	3872081	2918	[illegible]	
21/10/2024	8.30	3872081	3874810	2729	[illegible]	
22/10/2024	8.30	3874810	3877602	2792	[illegible]	
23/10/2024	8.30	3877602	3880281	2679	[illegible]	
24/10/2024	8.30	3880281	3883130	2849	[illegible]	
25/10/2024	8.30	3883130	3886236	3106	[illegible]	
26/10/2024	8.30	3886236	3889832	3596	[illegible]	
27/10/2024	8.30	3889832	3894015	4183	[illegible]	
28/10/2024	8.30	3894015	3896822	2807	[illegible]	
29/10/2024	8.30	3896822	3899728	2906	[illegible]	
30/10/2024	8.30	3899728	3902767	3039	[illegible]	
31/10/2024		3902767	3906267	3500	[illegible]	

ตรวจสอบโดย [illegible] (หัวหน้าช่าง) วันที่ 02/11/67

Electrical meter recorder MDB 1 (Main)/ ตารางจดบันทึกการใช้ไฟฟ้าประจำวัน (หลัก)

อาคาร / Building : COSI Pattaya Wong Amat Beach เดือน / Month : Nov-24

ที่อยู่ / Address : 157/535 หมู่ที่ 5 ต.นาเกลือ อ.บางละมุง จ.ชลบุรี 20150

วันที่	เวลา	เลขมิเตอร์ ที่จดครั้งก่อน	เลขมิเตอร์ ที่จดครั้งนี้	ปริมาณการใช้ไฟฟ้า SUM (KW)	ผู้จดบันทึก	ผู้ตรวจสอบ
01/11/2024	9.30	3906269	3904523	2256	ปิติพงษ์	
02/11/2024	8.30	3904523	3911670	3147	ปิติพงษ์	
03/11/2024	8.30	3911670	3915134	3464	ปิติพงษ์	
04/11/2024	8.30	3915134	3917897	2759	ภาณวัฒน์	
05/11/2024	8.30	3917897	3920667	2770	ภาณวัฒน์	
06/11/2024	8.30	3920667	3923292	2625	ภาณวัฒน์	
07/11/2024	8.30	3923292	3925911	2619		
08/11/2024	8.10	3925911	3928604	2693	ปิติพงษ์	
09/11/2024	7.50	3928604	3931715	3111	ปิติพงษ์	
10/11/2024	8.30	3931715	3935231	3516	[illegible]	
11/11/2024	8.30	3935231	3938203	2972	ภาณวัฒน์	
12/11/2024	8.20	3938203	3941170	2967	ภาณวัฒน์	
13/11/2024	8.30	3941170	3944221	3051	ภาณวัฒน์	
14/11/2024	8.30	3944221	3947276	3055	ภาณวัฒน์	
15/11/2024	8.10	3947276	3950344	3064	ปิติพงษ์	
16/11/2024	8.20	3950344	3953342	3034	ปิติพงษ์	
17/11/2024	8.30	3953342	3956837	3495	[illegible]	
18/11/2024	8.30	3956837	3959472	2635	[illegible]	
19/11/2024	8.20	3959472	3962190	2718	ภาณวัฒน์	
20/11/2024	8.30	3962190	3965369	3179	ภาณวัฒน์	
21/11/2024	8.30	3965369	3968383 ~~3971718~~	3014	ขันติ	
22/11/2024	8.30	3968383 ~~3971718~~	3971718	3335	ภาณวัฒน์	
23/11/2024	8.30	3971718	3975223	3513	ปิติพงษ์	
24/11/2024	8.30	3975223	3978430	3205	ปิติพงษ์	
25/11/2024	8.30	3978430	3981354	2918	ภาณวัฒน์	
26/11/2024	8.30	3981354	3984046	2692	ภาณวัฒน์	
27/11/2024	8.30	3984046	3986680	2634	ภาณวัฒน์	
28/11/2024	8.30	3986680	3989207	2527	ขันติ	
29/11/2024	8.30	3989207	3991737	2530	ภาณวัฒน์	
30/11/2024	8.30	3991737	3994216	2479	ปิติพงษ์	

ตรวจสอบโดย ปิติพงษ์ (หัวหน้าช่าง) วันที่ 1 / 12 / 67

Electrical meter recorder MDB 1 (Main)/ ตารางจดบันทึกการใช้ไฟฟ้าประจำวัน (หลัก)

อาคาร / Building : COSI Pattaya Wong Amat Beach เดือน / Month : Dec-24

ที่อยู่ / Address : 157/535 หมู่ที่ 5 ต.นาเกลือ อ.บางละมุง จ.ชลบุรี 20150

วันที่	เวลา	เลขมิเตอร์ ที่จดครั้งก่อน	เลขมิเตอร์ ที่จดครั้งนี้	ปริมาณการใช้ไฟฟ้า SUM (KW)	ผู้จดบันทึก	ผู้ตรวจสอบ
01/12/2024	9.10	3994216	3996744	2544	ปิติพงษ์	
02/12/2024	8.30	3996744	3999035	2251	ปิติพงษ์	
03/12/2024	8.30	3999035	4001193	2158	ธนวัฒน์	
04/12/2024	8.30	4001193	4003471	2274	ธนวัฒน์	
05/12/2024	8.30	4003471	4006159	2688	ธนวัฒน์	
06/12/2024	8:00	4006159	4008595	2436	ปิติพงษ์	
07/12/2024	8.00	4008595	4011516	2921	ปิติพงษ์	
08/12/2024	8.00	4011516	4014642	3126	ปิติพงษ์	
09/12/2024	8.20	4014642	4017244	2602	ปิติพงษ์	
10/12/2024	8.10	4017244	4019816	2572	ธนวัฒน์	
11/12/2024	8.10	4019816	4022462	2646	กฤษณ	
12/12/2024	8.10	4022462	4024985	2523	กฤษณ	
13/12/2024	7.40	4024985	4027147	2162	ปิติพงษ์	
14/12/2024	7.50	4027147	4029929	2782	ปิติพงษ์	
15/12/2024	7.50	4029929	4032454	2515	ปิติพงษ์	
16/12/2024	8.20	4032454	4034767	2313	ธนวัฒน์	
17/12/2024	8.20	4034767	4036814	2051	ธนวัฒน์	
18/12/2024	8.20	4036814	4038862	2048	ธนวัฒน์	
19/12/2024	8.30	4038862	4040939	2077	ธนวัฒน์	
20/12/2024	8.00	4040939	4042967	2028	ปิติพงษ์	
21/12/2024	8.10	4042967	4045045	2114	ปิติพงษ์	
22/12/2024	8.20	4045045	4047552	2467	ปิติพงษ์	
23/12/2024	8.20	4047552	4049599	2047	ปิติพงษ์	
24/12/2024	8.20	4049599	4051603	2004	ธนวัฒน์	
25/12/2024	8.20	4051603	4053704	2101	ธนวัฒน์	
26/12/2024	8.20	4053704	4055759	2055	ธนวัฒน์	
27/12/2024	8.10	4055759	4058000	2241	ปิติพงษ์	
28/12/2024	8.10	4058000	4060605	2605	ปิติพงษ์	
29/12/2024	8.10	4060605	4063316	2713	ปิติพงษ์	
30/12/2024	8.30	4063316	4065926	2604	ธนวัฒน์	
31/12/2024	8.20	4065926	4068317	2391	ปิติพงษ์	

ตรวจสอบโดย ปิติพงษ์ (หัวหน้าช่าง) วันที่ 31 / 12 / 67

Meter PEA Record

อาคาร / Building : COSI Pattaya Wong Amat Beach เดือน / Month : Jul-24

ที่อยู่ / Address : 157/535 หมู่ที่ 5 ต.นาเกลือ อ.บางละมุง จ.ชลบุรี 20150

Code	093	193	000	001	002	003	Record By
Date	total con Sump	Con Sump On Peak	Total Con Sump	Con Sump On Peak	Con Sump Off Peak	Con Sump Off Peak	
	kw	Kvar	Kwh	Kwh	Kwh	Kwh	
01/07/2024	0.054	0.008	1748.17	657.19	450.80	640.14	
02/07/2024	0.065	0.011	1749.72	658.11	451.47	640.14	
03/07/2024	0.044	0.006	1751.03	658.86	452.03	640.14	
04/07/2024	0.045	0.004	1754.240	659.86	452.03	640.14	
05/07/2024	0.059	0.007	1753.76	660.06	453.16	640.14	
06/07/2024	0.067	0.014	1755.21	661.30	453.33	640.56	
07/07/2024	0.025	0.018	1756.92	661.30	453.33	642.29	
08/07/2024	0.060	0.014	1758.73	661.30	453.75	643.24	
09/07/2024	0.070	0.025	1759.92	662.09	454.35	643.28	
10/07/2024	0.072	0.024	1761.18	662.91	454.94	643.28	
11/07/2024	0.057	0.010	1762.61	663.76	455.57	643.28	
12/07/2024	0.077	0.025	1764.14	664.61	456.29	643.24	
13/07/2024	0.069	0.013	1765.90	665.56	456.51	643.83	
14/07/2024	0.074	0.010	1767.53	665.56	456.51	645.46	
15/07/2024	0.056	0.006	1768.98	665.56	456.95	646.47	
16/07/2024	0.061	0.006	1770.71	666.31	457.53	646.47	
17/07/2024	0.067	0.015	1771.85	667.15	458.23	646.47	
18/07/2024	0.074	0.020	1773.39	664.03	458.49	646.47	
19/07/2024	0.069	0.021	1774.75	668.54	459.44	646.47	
20/07/2024	0.072	0.014	1776.37	669.70	459.66	647.01	
21/07/2024	0.095	0.027	1778.21	669.70	459.66	648.85	
22/07/2024	0.091	0.027	1780.07	669.70	460.19	650.18	
23/07/2024	0.053	0.010	1781.62	670.59	460.85	650.18	
24/07/2024	0.060	0.011	1783.14	671.49	461.47	650.18	
25/07/2024	0.070	0.013	1784.81	672.44	462.18	650.18	
26/07/2024	0.065	0.009	1786.29	673.26	462.83	650.14	
27/07/2024	0.072	0.027	1787.82	674.14	463.01	650.67	
28/07/2024	0.072	0.024	1789.57	674.14	463.01	652.42	
29/07/2024	0.082	0.020	1791.33	674.14	463.57	653.62	
30/07/2024	0.062	0.021	1792.86	675.07	464.16	653.62	
31/07/2024	0.064	0.016	1794.31	675.91	464.78	653.62	
Total							

ตรวจสอบโดย..... (หัวหน้าช่าง) วันที่ 1/8/67

6 สาย

Meter PEA Record

อาคาร / Building : COSI Pattaya Wong Amat Beach เดือน / Month : Aug-24

ที่อยู่ / Address : 157/535 หมู่ที่ 5 ต.นาเกลือ อ.บางละมุง จ.ชลบุรี 20150

Code	093	193	000	001	002	003	Record By
Date	total con Sump	Con Sump On Peak	Total Con Sump	Con Sump On Peak	Con Sump Off Peak	Con Sump Off Peak	
	kw	Kvar	Kwh	Kwh	Kwh	Kwh	
01/08/2024	0.067	0.014	1795.66	676.69	465.37	653.62	
02/08/2024	0.054	0.014	1797.18	677.59	466.04	653.62	
03/08/2024	0.061	0.011	1798.71	674.44	466.23	654.04	
04/08/2024	0.060	0.007	1800.53	678.44	466.23	656.86	
05/08/2024	0.054	0.004	1801.92	674.44	466.61	656.87	
06/08/2024	0.076	0.024	1803.32	679.22	467.23	656.87	
07/08/2024	0.076	0.029	1804.84	680.12	467.85	656.87	
08/08/2024	0.064	0.025	1806.24	680.94	468.47	656.47	
09/08/2024	0.073	0.011	1807.91	681.44	469.20	656.47	
10/08/2024	0.069	0.022	1809.45	682.71	469.37	657.37	
11/08/2024	0.100	0.020	1811.44	682.71	469.37	659.40	
12/08/2024	0.094	0.020	1813.69	682.71	469.37	661.61	
13/08/2024	0.090	0.021	1815.19	682.71	469.82	662.66	
14/08/2024	0.066	0.011	1816.70	683.60	470.44	662.66	
15/08/2024	0.043	0.024	1818.34	684.53	471.15	662.66	
16/08/2024	0.074	0.011	1820.04	685.48	471.90	662.66	
17/08/2024	0.045	0.023	1821.43	686.51	472.11	663.21	
18/08/2024	0.089	0.014	1823.58	686.51	472.11	664.96	
19/08/2024	0.056	0.010	1825.10	686.51	472.55	666.04	
20/08/2024	0.023	0.011	1826.54	687.40	473.10	666.04	
21/08/2024	0.061	0.010	1827.97	688.21	473.72	666.04	
22/08/2024	0.073	0.010	1829.65	689.11	475.050	666.04	
23/08/2024	0.076	0.015	1831.24	690.05	475.15	666.04	
24/08/2024	0.076	0.014	1832.94	690.96	475.35	666.63	
25/08/2024	0.071	0.011	1834.56	690.96	475.35	668.25	
26/08/2024	0.050	0.007	1836.01	690.96	475.77	669.28	
27/08/2024	0.063	0.009	1837.56	691.91	476.36	669.28	
28/08/2024	0.061	0.008	1839.05	692.82	476.95	669.28	
29/08/2024	0.088	0.024	1840.70	693.79	477.63	669.28	
30/08/2024	0.070	0.014	1842.19	694.61	478.24	669.28	
31/08/2024	0.044	0.029	1843.91	695.66	479.46	669.79	
Total							

ตรวจสอบโดย..... (หัวหน้าช่าง) วันที่ 31/8/67

Meter PEA Record

อาคาร / Building : COSI Pattaya Wong Amat Beach เดือน / Month : Sep-24

ที่อยู่ / Address : 157/535 หมู่ที่ 5 ต.นาเกลือ อ.บางละมุง จ.ชลบุรี 20150

Code	093	193	000	001	002	003	Record By
Date	total con Sump	Con Sump On Peak	Total Con Sump	Con Sump On Peak	Con Sump Off Peak	Con Sump Off Peak	
	kw	Kvar	Kwh	Kwh	Kwh	Kwh	
01/09/2024	0.090	0.023	1845.75	695.66	474.46	671.63	
02/09/2024	0.039	0.001	1847.19	695.66	479.80	672.71	
03/09/2024	0.039	0.005	1848.43	696.41	479.31	672.71	
04/09/2024	0.053	0.002	1849.61	697.08	479.42	672.71	
05/09/2024	0.051	0.005	1851.01	697.93	480.37	672.71	
06/09/2024	0.082	0.019	1852.89	698.90	481.28	672.71	
07/09/2024	0.070	0.014	1854.61	699.91	481.44	673.22	
08/09/2024	0.101	0.026	1856.58	699.91	481.48	675.16	
09/09/2024	0.056	0.009	1858.11	699.91	481.90	676.30	
10/09/2024	0.062	0.009	1859.61	700.81	482.50	676.30	
11/09/2024	0.051	0.006	1861.06	701.72	483.04	676.30	
12/09/2024	0.071	0.010	1862.64	702.65	483.74	676.30	
13/09/2024	0.070	0.019	1864.17	703.51	484.36	676.30	
14/09/2024	0.045	0.023	1865.92	704.49	484.57	676.86	
15/09/2024	0.097	0.018	1867.58	704.69	484.57	678.52	
16/09/2024	0.036	0.003	1869.20	704.49	484.90	679.63	
17/09/2024	0.055	0.005	1870.54	704.49	485.53	679.63	
18/09/2024	0.090	0.016	1872.03	706.31	486.09	679.63	
19/09/2024	0.045	0.003	1873.40	707.11	486.66	679.63	
20/09/2024	0.062	0.006	1874.92	707.96	487.33	679.63	
21/09/2024	0.074	0.016	1876.54	708.90	487.50	680.44	
22/09/2024	0.093	0.026	1878.50	708.90	487.50	682.11	
23/09/2024	0.046	0.009	1879.87	708.90	487.82	683.15	
24/09/2024	0.061	0.020	1881.23	709.72	488.36	683.15	
25/09/2024	0.054	0.014	1882.52	710.51	488.56	683.15	
26/09/2024	0.059	0.013	1883.41	711.26	489.40	683.15	
27/09/2024	0.051	0.013	1884.92	711.91	489.86	683.15	
28/09/2024	0.070	0.013	1886.35	712.72	490.04	683.59	
29/09/2024	0.079	0.017	1887.99	712.72	490.04	685.23	
30/09/2024	0.054	0.016	1889.41	712.72	490.39	686.30	
Total							

5.803

ตรวจสอบโดย..... (หัวหน้าช่าง) วันที่ 30 / 9 / 67

Meter PEA Record

อาคาร / Building : COSI Pattaya Wong Amat Beach เดือน / Month : Oct-24

ที่อยู่ / Address : 157/535 หมู่ที่ 5 ต.นาเกลือ อ.บางละมุง จ.ชลบุรี 20150

Code	093	193	000	001	002	003	Record By
Date	total con Sump	Con Sump On Peak	Total Con Sump	Con Sump On Peak	Con Sump Off Peak	Con Sump Off Peak	
	kw	Kvar	Kwh	Kwh	Kwh	Kwh	
01/10/2024	0.059	0.004	1890.44	713.56	490.98	686.30	
02/10/2024	0.062	0.004	1892.21	714.41	491.50	686.30	
03/10/2024	0.069	0.023	1893.66	715.26	492.10	686.30	
04/10/2024	0.063	0.009	1895.14	716.12	492.76	686.30	
05/10/2024	0.074	0.024	1896.69	717.03	492.91	686.75	
06/10/2024	0.085	0.022	1898.43	717.03	492.91	688.48	
07/10/2024	0.074	0.023	1899.85	717.03	493.29	689.53	
08/10/2024	0.072	0.023	1901.73	717.93	493.47	689.53	
09/10/2024	0.063	0.015	1902.94	718.77	494.44	689.53	
10/10/2024	0.072	0.016	1904.94	719.61	495.14	689.53	
11/10/2024	0.055	0.012	1905.49	720.34	495.57	689.53	
12/10/2024							
13/10/2024	0.106	0.029	1908.99	721.29	495.89	691.81	
14/10/2024	0.093	0.012	1910.70	721.29	496.42	692.99	
15/10/2024	0.054	0.014	1912.07	722.13	496.97	692.99	
16/10/2024	0.049	0.007	1913.57	723.03	497.55	692.99	
17/10/2024	0.061	0.010	1914.94	723.77	498.14	692.99	
18/10/2024	0.076	0.017	1916.36	724.61	498.79	692.99	
19/10/2024	0.059	0.009	1917.61	725.42	499.96	693.43	
20/10/2024	0.075	0.017	1919.30	725.42	498.96	694.92	
21/10/2024	0.063	0.011	1920.70	725.42	499.36	695.92	
22/10/2024	0.059	0.007	1922.13	726.28	499.93	695.92	
23/10/2024	0.058	0.008	1923.50	727.10	500.11	696.29	
24/10/2024	0.069	0.013	1924.97	727.10	500.49	697.38	
25/10/2024	0.072	0.014	1926.56	728.01	501.17	697.38	
26/10/2024	0.046	0.017	1928.40	729.06	501.39	697.95	
27/10/2024	0.106	0.027	1930.52	729.06	501.39	700.07	
28/10/2024	0.053	0.009	1931.97	729.06	501.79	701.12	
29/10/2024	0.066	0.008	1933.46	729.91	502.43	701.12	
30/10/2024	0.061	0.014	1935.00	730.89	503.01	701.12	
31/10/2024	0.061	0.009	1936.44	731.73	503.59	701.12	
Total							

ตรวจสอบโดย..... (หัวหน้าช่าง) วันที่ 02 / 11 / 67

Meter PEA Record

อาคาร / Building : COSI Pattaya Wong Amat Beach เดือน / Month : Nov-24

ที่อยู่ / Address : 157/535 หมู่ที่ 5 ต.นาเกลือ อ.บางละมุง จ.ชลบุรี 20150

Code	093	193	000	001	002	003	Record By
Date	total con Sump	Con Sump On Peak	Total Con Sump	Con Sump On Peak	Con Sump Off Peak	Con Sump Off Peak	
	kw	Kvar	Kwh	Kwh	Kwh	Kwh	
01/11/2024	0.060	0.004	1939.97	732.85	504.24	701.12	ชิติพงษ์
02/11/2024	0.067	0.004	1939.57	733.51	504.65	701.61	
03/11/2024	0.044	0.018	1941.35	733.51	504.65	703.39	
04/11/2024	0.057	0.010	1942.76	733.51	504.74	704.47	
05/11/2024	0.053	0.005	1944.17	734.34	505.36	704.47	
06/11/2024	0.060	0.015	1945.52	735.14	505.91	704.47	
07/11/2024	0.066	0.006	1946.46	735.93	506.46	704.47	
08/11/2024	0.057	0.009	1948.25	736.79	506.99	704.47	ชิติพงษ์
09/11/2024	0.064	0.014	1949.85	737.74	507.19	704.92	ชิติพงษ์
10/11/2024	0.077	0.017	1951.63	737.74	507.19	706.70	
11/11/2024	0.054	0.004	1953.16	737.74	507.55	707.93	
12/11/2024	0.055	0.007	1954.66	738.67	508.14	707.47	
13/11/2024	0.061	0.015	1956.25	739.62	508.76	707.87	
14/11/2024	0.061	0.009	1957.41	740.57	509.39	707.87	
15/11/2024	0.074	0.019	1959.34	741.49	510.02	707.87	ชิติพงษ์
16/11/2024	0.093	0.008	1960.94	742.41	510.21	708.32	ชิติพงษ์
17/11/2024	0.079	0.015	1962.64	742.41	510.21	710.02	
18/11/2024	0.047	0.003	1964.04	742.41	510.54	711.09	
19/11/2024	0.052	0.005	1965.43	742.14	511.16	711.09	
20/11/2024	0.059	0.013	1967.05	744.14	511.79	711.09	
21/11/2024	0.065	0.016	1968.60	745.09	512.42	711.09	
22/11/2024	0.072	0.015	1970.31	746.09	513.13	711.09	
23/11/2024	0.055	0.014	1972.10	747.17	513.74	711.59	ชิติพงษ์
24/11/2024	0.073	0.020	1973.73	747.17	513.34	713.24	
25/11/2024	0.060	0.015	1975.24	747.17	513.83	714.24	
26/11/2024	0.040	0.011	1976.59	747.87	514.44	714.24	
27/11/2024	0.072	0.025	1977.96	748.58	515.12	714.24	
28/11/2024	0.050	0.011	1979.13	749.26	515.73	714.24	
29/11/2024	0.053	0.017	1980.56	749.99	516.33	714.24	ชิติพงษ์
30/11/2024	0.044	0.006	1941.43	750.66	516.50	714.67	ชิติพงษ์
Total							

ตรวจสอบโดย ชิติพงษ์ (หัวหน้าช่าง) วันที่ 1/12/67

Meter PEA Record

อาคาร / Building : COSI Pattaya Wong Amat Beach เดือน / Month : Dec-24

ที่อยู่ / Address : 157/535 หมู่ที่ 5 ต.นาเกลือ อ.บางละมุง จ.ชลบุรี 20150

Code	093	193	000	001	002	003	Record By
Date	total con Sump	Con Sump On Peak	Total Con Sump	Con Sump On Peak	Con Sump Off Peak	Con Sump Off Peak	
	kw	Kvar	Kwh	Kwh	Kwh	Kwh	
01/12/2024	0.054	0.012	1943.15	750.66	516.50	715.97	ชิติพงษ์
02/12/2024	0.036	0.005	1944.31	750.66	516.44	716.41	ชิติพงษ์
03/12/2024	0.045	0.009	1945.42	751.23	517.36	716.41	
04/12/2024	0.048	0.004	1946.34	751.90	517.47	716.41	
05/12/2024	0.039	0.006	1947.96	752.93	518.10	717.27	
06/12/2024	0.054	0.015	1949.22	752.59	514.50	714.13	ชิติพงษ์
07/12/2024	0.057	0.006	1950.72	753.40	514.71	714.61	ชิติพงษ์
08/12/2024	0.074	0.016	1952.32	753.40	514.71	720.21	ชิติพงษ์
09/12/2024	.0057	0.012	199.366	753.40	519.12	721.14	
10/12/2024	00.45	0.024	199.495	754.04	519.25	721.66	
11/12/2024	00.30	00.07	1996.04	754.06	519.68	722.30	ณัฐดนย
12/12/2024	0075	0020	199730	75469	52032	722.30	ณัฐดนย
13/12/2024	0.066	0.011	1994.73	755.45	520.94	722.30	ชิติพงษ์
14/12/2024	0.059	0.012	2000.16	756.23	521.14	722.75	ชิติพงษ์
15/12/2024	0.059	0.007	2001.45	756.23	521.14	724.04	ชิติพงษ์
16/12/2024	0.037	0.021	2002.62	756.23	521.18	724.81	
17/12/2024	0.037	0.006	200.369	756.85	522.03	724.81	
18/12/2024	0.056	0.020	200.470	757.35	522.55	724.81	
19/12/2024	0.074	0.010	200.579	757.59	523.03	724.81	
20/12/2024	0.056	0.020	2006.47	754.51	523.55	724.81	ชิติพงษ์
21/12/2024	0.047	0.019	2007.96	759.07	523.71	725.14	ชิติพงษ์
22/12/2024	0.055	0.017	2009.23	759.07	523.71	726.45	ชิติพงษ์
23/12/2024	0.041	0.007	2010.26	759.07	524.71	726.45	
24/12/2024	0.036	0.002	201.129	759.58	524.58	726.45	
25/12/2024	0.047	0.012	201.236	760.12	525.07	727.17	
26/12/2024	0.039	0.008	201.236	760.12	525.59	727.17	
27/12/2024	0.046	0.006	2014.60	761.29	526.14	727.17	ชิติพงษ์
28/12/2024	0.045	0.004	2015.94	762.01	526.32	727.61	ชิติพงษ์
29/12/2024	0.046	0.009	2017.33	762.01	526.32	729.00	ชิติพงษ์
30/12/2024	0.057	0.019	201.863	762.01	526.74	729.88	
31/12/2024	0.052	0.009	2017.90	762.75	526.89	730.26	ชิติพงษ์
Total							

ตรวจสอบโดย ชิติพงษ์ (หัวหน้าช่าง) วันที่ 31/12/67

#873402951834 *Document Date : 02/08/2567 *Printed : 02-08-2567 09:28:13

การไฟฟ้าส่วนภูมิภาค
PROVINCIAL ELECTRICITY AUTHORITY

ใบแจ้งค่าไฟฟ้า
Smart Invoice (ไม่ใช่ใบเสร็จรับเงิน/ใบกำกับภาษี)

การไฟฟ้าส่วนภูมิภาคเมืองพัทยา โทร. 0-3822-1007

ชื่อผู้ใช้ไฟฟ้า ท่านผู้ใช้ไฟฟ้า บริษัท โดซี โฮเต็ล จำกัด
Name

สถานที่ใช้ไฟฟ้า 157/535 ม.5 ต.นาเกลือ อ.บางละมุง จ.ชลบุรี 20150
Address

หมายเลขผู้ใช้ไฟฟ้า CA/Ref.No.1	020022325514
เลขที่ใบแจ้งค่าไฟฟ้า Invoice no.	873402951834
จำนวนเงิน (บาท) Total (Baht)	406,903.69
เลขที่บัญชีธนาคาร/บัตรเครดิต Bank Account / Credit Card No.	011-001158XXXX
โปรดนำเงินเข้าบัญชีก่อนวันที่ Please Provide Sufficient Amount Before That Day	19 สิงหาคม 2567

รหัสการไฟฟ้า PEA Code	สายจดหน่วย MRU	รหัสเครื่องวัด PEA No.	ประเภท Type	วันที่อ่านหน่วย Meter Reading Date	ประจำเดือน Bill Period	แรงดัน Voltage Level	ตัวคูณ Multi
H06101	HPTY9745	6001696684	5124	31/07/2567	07/2567	22-33 KV	2000

รายละเอียดการใช้ไฟฟ้า (Usage)

		เลขอ่านครั้งหลัง Recent Reading	เลขอ่านครั้งก่อน Previous Reading	จำนวนที่ใช้ Consumption Unit
พลังไฟฟ้าสูงสุด (กิโลวัตต์)	P	5.652	5.526	252.00
	OP	4.278	4.185	186.00
	H	5.905	5.784	242.00
พลังงานไฟฟ้า (หน่วย)	P	676.690	657.190	39000.00
	OP	464.910	450.430	28960.00
	H	653.620	640.140	26960.00
	รวม			94920.00
กิโลวาร์		1.537	1.509	56.00

รายละเอียดค่าไฟฟ้าฐาน Tariff	ราคา/หน่วย (บาท) Baht/Unit	จำนวนเงิน (บาท) Amount (Baht)
Peak 252.00 กว.	132.9300	33,498.36
Off Peak 242.00 กว.	0.0000	0.00
Peak 39000.00 หน่วย	4.1839	163,172.10
Off Peak 55920.00 หน่วย	2.6037	145,598.90
ค่าบริการรายเดือน (Service Charge)		312.24
รวมเงินค่าไฟฟ้าฐาน (Total Based Amount)		342,581.60

ประวัติการใช้ไฟฟ้า
Usage History

วันที่อ่านหน่วย Meter Reading Date	จำนวนหน่วยที่ใช้ Consuption Unit
30/06/67	98060.00
31/05/67	99800.00
30/04/67	111000.00
31/03/67	96100.00
29/02/67	90620.00
31/01/67	90020.00

	จำนวนเงิน (บาท) Amount (Baht)
เงินค่าไฟฟ้าฐาน (Based Amount)	342,581.60
ค่า Ft พ.ค.67-ส.ค.67=0.3972 บาท/หน่วย	37,702.22
*ส่วนลด (Discount)	
รวมเงินค่าไฟฟ้า (Sub Total)	380,283.82
ภาษีมูลค่าเพิ่ม 7.00 % (VAT)	26,619.87
รวมเงินค่าไฟฟ้าเดือนปัจจุบัน (Total)	406,903.69
รวมเงินทั้งสิ้น (Grand Total)	406,903.69

*** กรณีมีค่าไฟฟ้าค้างชำระเดือนก่อน โปรดชำระทันที
เนื่องจากถึงกำหนดงดจ่ายไฟ ขออภัยหากชำระเงินแล้ว

ข้อความประชาสัมพันธ์

ชวนเพื่อนสมัคร Watt-D Point รับสูงสุด 500 คะแนน
เมื่อดาวน์โหลด แอป PEA Smart Plus และมาสมัคร Watt-D Point
ให้เพื่อนกรอกเลขเครื่องวัดของเราตอนสมัคร รับเลย 100 คะแนน
ชวนได้สูงสุด 5 คน ตั้งแต่วันนี้ - 31 ธันวาคม 2567

การไฟฟ้าส่วนภูมิภาค
"เอกสารนี้ออกโดยระบบอัตโนมัติ จึงไม่ต้องมีการลงนาม"

*** ท่านอยู่ในระบบหักบัญชีธนาคาร/บัญชีบัตรเครดิต ***
กฟภ. จะหักบัญชีฯ เฉพาะค่าไฟฟ้าเดือนปัจจุบันเท่านั้น

เรียน ท่านผู้ใช้ไฟฟ้า
หากมีการเปลี่ยนแปลง Email Address หรือหมายเลขโทรศัพท์ กรุณาแจ้งเปลี่ยนแปลงที่เว็บไซต์การไฟฟ้าส่วนภูมิภาค https://eservice.pea.co.th/ebill ก่อนการจัดส่งใบแจ้งค่าไฟฟ้าในรอบถัดไป
สอบถามข้อมูลเพิ่มเติมได้ที่ 1129 PEA Contact Center หรือ สำนักงานการไฟฟ้าส่วนภูมิภาคเมืองพัทยา โทร. 0-3822-1007

ศึกษารายละเอียดนโยบายการคุ้มครองข้อมูลส่วนบุคคล สิทธิ์ และหน้าที่ตามมาตรฐานของสัญญาไฟบริการ การแจ้งข้อแนะนำ หรือร้องเรียนการบริการ https://eservice.pea.co.th/

ดาวน์โหลด PEA SMART Plus ที่ GooglePlay และ APP Store ท่านสามารถชำระเงินผ่าน Application PEA Smart Plus

กง.163-ร.65

#873603003212 *Document Date : 02/09/2567 *Printed : 02-09-2567 10:05:22

การไฟฟ้าส่วนภูมิภาค
PROVINCIAL ELECTRICITY AUTHORITY

ใบแจ้งค่าไฟฟ้า
Smart Invoice (ไม่ใช่ใบเสร็จรับเงิน/ใบกำกับภาษี)

การไฟฟ้าส่วนภูมิภาคเมืองพัทยา โทร. 0-3822-1007

ชื่อผู้ใช้ไฟฟ้า ท่านผู้ใช้ไฟฟ้า บริษัท โดซี โฮเต็ล จำกัด
Name

สถานที่ใช้ไฟฟ้า 157/535 ม.5 ต.นาเกลือ อ.บางละมุง จ.ชลบุรี 20150
Address

หมายเลขผู้ใช้ไฟฟ้า CA/Ref.No.1	020022325514
เลขที่ใบแจ้งค่าไฟฟ้า Invoice no.	873603003212
จำนวนเงิน (บาท) Total (Baht)	428,406.44
เลขที่บัญชีธนาคาร/บัตรเครดิต Bank Account / Credit Card No.	011-001158XXXX
โปรดนำเงินเข้าบัญชีก่อนวันที่ Please Provide Sufficient Amount Before That Day	19 กันยายน 2567

รหัสการไฟฟ้า PEA Code	สายจดหน่วย MRU	รหัสเครื่องวัด PEA No.	ประเภท Type	วันที่อ่านหน่วย Meter Reading Date	ประจำเดือน Bill Period	แรงดัน Voltage Level	ตัวคูณ Multi
H06101	HPTY9745	6001696684	5124	31/08/2567	08/2567	22-33 KV	2000

รายละเอียดการใช้ไฟฟ้า (Usage)

		เลขอ่านครั้งหลัง Recent Reading	เลขอ่านครั้งก่อน Previous Reading	จำนวนที่ใช้ Consumption Unit
พลังไฟฟ้าสูงสุด (กิโลวัตต์)	P	5.803	5.652	302.00
	OP	4.370	4.278	184.00
	H	6.020	5.905	230.00
พลังงานไฟฟ้า (หน่วย)	P	695.660	676.690	37940.00
	OP	478.460	464.910	27100.00
	H	671.080	653.620	34920.00
	รวม			99960.00
กิโลวาร์		1.572	1.537	70.00

รายละเอียดค่าไฟฟ้าฐาน Tariff	ราคา/หน่วย (บาท) Baht/Unit	จำนวนเงิน (บาท) Amount (Baht)
Peak 302.00 กว.	132.9300	40,144.86
Off Peak 230.00 กว.	0.0000	0.00
Peak 37940.00 หน่วย	4.1839	158,737.17
Off Peak 62020.00 หน่วย	2.6037	161,481.47
ค่าบริการรายเดือน (Service Charge)		312.24
รวมเงินค่าไฟฟ้าฐาน (Total Based Amount)		360,675.74

ประวัติการใช้ไฟฟ้า
Usage History

วันที่อ่านหน่วย Meter Reading Date	จำนวนหน่วยที่ใช้ Consuption Unit
31/07/67	94920.00
30/06/67	98060.00
31/05/67	99800.00
30/04/67	111000.00
31/03/67	96100.00
29/02/67	90620.00

	จำนวนเงิน (บาท) Amount (Baht)
เงินค่าไฟฟ้าฐาน (Based Amount)	360,675.74
ค่า Ft พ.ค.67-ส.ค.67=0.3972 บาท/หน่วย	39,704.11
*ส่วนลด (Discount)	
รวมเงินค่าไฟฟ้า (Sub Total)	400,379.85
ภาษีมูลค่าเพิ่ม 7.00 % (VAT)	28,026.59
รวมเงินค่าไฟฟ้าเดือนปัจจุบัน (Total)	428,406.44
รวมเงินทั้งสิ้น (Grand Total)	428,406.44

*** กรณีมีค่าไฟฟ้าค้างชำระเดือนก่อน โปรดชำระทันที
เนื่องจากถึงกำหนดงดจ่ายไฟ ขออภัยหากชำระเงินแล้ว

ข้อความประชาสัมพันธ์

Watt-D Point แลกรับส่วนลดค่าเครื่องดื่มและค่าน้ำมันได้แล้วจ้า
เมื่อดาวน์โหลด แอป PEA Smart Plus และมาสมัคร Watt-D Point
นำคะแนนสะสมมาแลกรับส่วนลดที่ร้านอินทนิลและบิ๊มบางจากทุกสาขา
Watt-D Point แลกรับส่วนลดค่าเครื่องดื่มและค่าน้ำมันได้แล้วจ้า

การไฟฟ้าส่วนภูมิภาค
"เอกสารนี้ออกโดยระบบอัตโนมัติ จึงไม่ต้องมีการลงนาม"

*** ท่านอยู่ในระบบหักบัญชีธนาคาร/บัญชีบัตรเครดิต ***
กฟภ. จะหักบัญชีฯ เฉพาะค่าไฟฟ้าเดือนปัจจุบันเท่านั้น

เรียน ท่านผู้ใช้ไฟฟ้า
หากมีการเปลี่ยนแปลง Email Address หรือหมายเลขโทรศัพท์ กรุณาแจ้งเปลี่ยนแปลงที่เว็บไซต์การไฟฟ้าส่วนภูมิภาค https://eservice.pea.co.th/ebill ก่อนการจัดส่งใบแจ้งค่าไฟฟ้าในรอบถัดไป
สอบถามข้อมูลเพิ่มเติมได้ที่ 1129 PEA Contact Center หรือ สำนักงานการไฟฟ้าส่วนภูมิภาคเมืองพัทยา โทร. 0-3822-1007

ศึกษารายละเอียดนโยบายการคุ้มครองข้อมูลส่วนบุคคล สิทธิ์ และหน้าที่ตามมาตรฐานของสัญญาไฟบริการ การแจ้งข้อแนะนำ หรือร้องเรียนการบริการ https://eservice.pea.co.th/

ดาวน์โหลด PEA SMART Plus ที่ GooglePlay และ APP Store ท่านสามารถชำระเงินผ่าน Application PEA Smart Plus

กง.163-ร.65

#872603059145 *Document Date : 02/10/2567 *Printed : 02-10-2567 08:06:36

การไฟฟ้าส่วนภูมิภาค
PROVINCIAL ELECTRICITY AUTHORITY

ใบแจ้งค่าไฟฟ้า
Smart Invoice (ไม่ใช่ใบเสร็จรับเงิน/ใบกำกับภาษี)

การไฟฟ้าส่วนภูมิภาคเมืองพัทยา โทร. 0-3822-1007

ชื่อผู้ใช้ไฟฟ้า ท่านผู้ใช้ไฟฟ้า บริษัท โดซี่ โฮเต็ล จำกัด
Name

สถานที่ใช้ไฟฟ้า 157/535 ม.5 ต.นาเกลือ อ.บางละมุง จ.ชลบุรี 20150
Address

หมายเลขผู้ใช้ไฟฟ้า CA/Ref.No.1	020022325514
เลขที่ใบแจ้งค่าไฟฟ้า Invoice no.	872603059145
จำนวนเงิน (บาท) Total (Baht)	390,145.34
เลขที่บัญชีธนาคาร/บัตรเครดิต Bank Account / Credit Card No.	011-001158XXXX
โปรดนำเงินเข้าบัญชีก่อนวันที่ Please Provide Sufficient Amount Before That Day	21 ตุลาคม 2567

รหัสการไฟฟ้า PEA Code	สายจดหน่วย MRU	รหัสเครื่องวัด PEA No.	ประเภท Type	วันที่อ่านหน่วย Meter Reading Date	ประจำเดือน Bill Period	แรงดัน Voltage Level	ตัวคูณ Multi
H06101	HPTY9745	6001696684	5124	30/09/2567	09/2567	22-33 KV	2000

รายละเอียดการใช้ฟ้า (Usage)

		เลขอ่านครั้งหลัง Recent Reading	เลขอ่านครั้งก่อน Previous Reading	จำนวนที่ใช้ Consumption Unit
หลังไฟฟ้าสูงสุด	P	5.939	5.803	272.00
(ปลีกวัลย์)	OP	4.477	4.370	214.00
	H	6.134	6.020	228.00
หลังเวลาไฟฟ้า	P	713.560	695.660	35800.00
(นอกเวลา)	OP	490.590	478.460	24260.00
	H	686.300	671.080	30440.00
	รวม			90500.00
สัดส่วน		1.601	1.572	58.00

รายละเอียดค่าไฟฟ้าฐาน Tariff	ราคา/หน่วย (บาท) Baht/Unit	จำนวนเงิน (บาท) Amount (Baht)
Peak 272.00 กว.	132.9300	36,156.96
Off Peak 228.00 กว.	0.0000	0.00
Peak 35800.00 หน่วย	4.1839	149,783.62
Off Peak 54700.00 หน่วย	2.6037	142,422.39
ค่าบริการรายเดือน (Service Charge)		312.24
รวมเงินค่าไฟฟ้าฐาน (Total Based Amount)		328,675.21

ประวัติการใช้ไฟฟ้า
Usage History

วันที่อ่านหน่วย Meter Reading Date	จำนวนหน่วยที่ใช้ Consumption Unit
31/08/67	99960.00
31/07/67	94920.00
30/06/67	98060.00
31/05/67	99800.00
30/04/67	111000.00
31/03/67	96100.00

	จำนวนเงิน (บาท) Amount (Baht)
เงินค่าไฟฟ้าฐาน (Based Amount)	328,675.21
ค่า Ft ก.ย.67-ธ.ค.67=0.3972 บาท/หน่วย	35,946.60
*ส่วนลด (Discount)	
รวมเงินค่าไฟฟ้า (Sub Total)	364,621.81
ภาษีมูลค่าเพิ่ม 7.00 % (VAT)	25,523.53
รวมเงินค่าไฟฟ้าเดือนปัจจุบัน (Total)	390,145.34
รวมเงินทั้งสิ้น (Grand Total)	390,145.34

*** กรณีมีค่าไฟฟ้าค้างชำระเดือนก่อน โปรดชำระทันที
เนื่องจากถึงกำหนดงดจ่ายไฟ ขออภัยหากชำระเงินแล้ว

ข้อความประชาสัมพันธ์

Watt-D Point แลกรับส่วนลดค่าเครื่องดื่มและค่าน้ำมันได้แล้วจ้า
เมื่อดาวน์โหลด แอป PEA Smart Plus และมาสมัคร Watt-D Point
นำคะแนนสะสมมาแลกรับส่วนลดที่ร้านอินทนิลและปั๊มบางจากทุกสาขา
Watt-D Point แลกรับส่วนลดค่าเครื่องดื่มและค่าน้ำมันได้แล้วจ้า

การไฟฟ้าส่วนภูมิภาค
"เอกสารนี้ออกโดยระบบอัตโนมัติ จึงไม่ต้องมีการลงนาม"

*** ท่านอยู่ในระบบหักบัญชีธนาคาร/บัญชีบัตรเครดิต ***
กฟภ. จะหักบัญชีฯ เฉพาะค่าไฟฟ้าเดือนปัจจุบันเท่านั้น

เรียน ท่านผู้ใช้ไฟฟ้า
หากมีการเปลี่ยนแปลง Email Address หรือหมายเลขโทรศัพท์ กรุณาแจ้งเปลี่ยนแปลงที่เว็บไซต์การไฟฟ้าส่วนภูมิภาค https://eservice.pea.co.th/ebill
ก่อนการจัดส่งใบแจ้งค่าไฟฟ้าในรอบถัดไป
สอบถามข้อมูลเพิ่มเติมได้ที่ 1129 PEA Contact Center หรือ สำนักงานการไฟฟ้าส่วนภูมิภาคเมืองพัทยา โทร. 0-3822-1007

สืบค้นรายละเอียดนโยบายการคุ้มครองข้อมูลส่วนบุคคล
สิทธิ์ และหน้าที่ตามมาตรฐานของสัญญาโหนริการ
การแจ้งข้อแนะนำ หรือร้องเรียนการบริการ
https://eservice.pea.co.th/

ดาวน์โหลด PEA SMART Plus
ที่ GooglePlay และ APP Store
ท่านสามารถชำระเงินผ่าน Application PEA Smart Plus

กฟ.163-ร.65

#873403114694 *Document Date : 02/11/2567 *Printed : 02-11-2567 08:44:46

การไฟฟ้าส่วนภูมิภาค
PROVINCIAL ELECTRICITY AUTHORITY

ใบแจ้งค่าไฟฟ้า
Smart Invoice (ไม่ใช่ใบเสร็จรับเงิน/ใบกำกับภาษี)

การไฟฟ้าส่วนภูมิภาคเมืองพัทยา โทร. 0-3822-1007

ชื่อผู้ใช้ไฟฟ้า ท่านผู้ใช้ไฟฟ้า บริษัท โดซี่ โฮเต็ล จำกัด
Name

สถานที่ใช้ไฟฟ้า 157/535 ม.5 ต.นาเกลือ อ.บางละมุง จ.ชลบุรี 20150
Address

หมายเลขผู้ใช้ไฟฟ้า CA/Ref.No.1	020022325514
เลขที่ใบแจ้งค่าไฟฟ้า Invoice no.	873403114694
จำนวนเงิน (บาท) Total (Baht)	398,518.55
เลขที่บัญชีธนาคาร/บัตรเครดิต Bank Account / Credit Card No.	011-001158XXXX
โปรดนำเงินเข้าบัญชีก่อนวันที่ Please Provide Sufficient Amount Before That Day	19 พฤศจิกายน 2567

รหัสการไฟฟ้า PEA Code	สายจดหน่วย MRU	รหัสเครื่องวัด PEA No.	ประเภท Type	วันที่อ่านหน่วย Meter Reading Date	ประจำเดือน Bill Period	แรงดัน Voltage Level	ตัวคูณ Multi
H06101	HPTY9745	6001696684	5124	31/10/2567	10/2567	22-33 KV	2000

รายละเอียดการใช้ฟ้า (Usage)

		เลขอ่านครั้งหลัง Recent Reading	เลขอ่านครั้งก่อน Previous Reading	จำนวนที่ใช้ Consumption Unit
หลังไฟฟ้าสูงสุด	P	6.049	5.939	220.00
(ปลีกวัลย์)	OP	4.573	4.477	192.00
	H	6.249	6.134	230.00
หลังเวลาไฟฟ้า	P	732.610	713.560	38100.00
(นอกเวลา)	OP	503.820	490.590	26460.00
	H	701.120	686.300	29640.00
	รวม			94200.00
สัดส่วน		1.630	1.601	58.00

รายละเอียดค่าไฟฟ้าฐาน Tariff	ราคา/หน่วย (บาท) Baht/Unit	จำนวนเงิน (บาท) Amount (Baht)
Peak 220.00 กว.	132.9300	29,244.60
Off Peak 230.00 กว.	0.0000	0.00
Peak 38100.00 หน่วย	4.1839	159,406.59
Off Peak 56100.00 หน่วย	2.6037	146,067.57
ค่าบริการรายเดือน (Service Charge)		312.24
รวมเงินค่าไฟฟ้าฐาน (Total Based Amount)		335,031.00

ประวัติการใช้ไฟฟ้า
Usage History

วันที่อ่านหน่วย Meter Reading Date	จำนวนหน่วยที่ใช้ Consumption Unit
30/09/67	90500.00
31/08/67	99960.00
31/07/67	94920.00
30/06/67	98060.00
31/05/67	99800.00
30/04/67	111000.00

	จำนวนเงิน (บาท) Amount (Baht)
เงินค่าไฟฟ้าฐาน (Based Amount)	335,031.00
ค่า Ft ก.ย.67-ธ.ค.67=0.3972 บาท/หน่วย	37,416.24
*ส่วนลด (Discount)	
รวมเงินค่าไฟฟ้า (Sub Total)	372,447.24
ภาษีมูลค่าเพิ่ม 7.00 % (VAT)	26,071.31
รวมเงินค่าไฟฟ้าเดือนปัจจุบัน (Total)	398,518.55
รวมเงินทั้งสิ้น (Grand Total)	398,518.55

*** กรณีมีค่าไฟฟ้าค้างชำระเดือนก่อน โปรดชำระทันที
เนื่องจากถึงกำหนดงดจ่ายไฟ ขออภัยหากชำระเงินแล้ว

ข้อความประชาสัมพันธ์

สะสมคะแนน ขั้นต่ำ 250 คะแนน แลกรับสิทธิพิเศษกับ PEA ได้แล้ว
เพียงสมัคร Watt-D Point บน PEA Smart Plus ก่อนชำระค่าไฟฟ้าวันนี้
แลกดูปองสุดคุ้ม เป็นเงินสิบค่าไฟ ส่วนลดค่าน้ำมันและค่าเครื่องดื่ม
รีบมาสมัคร สะสม และใช้คะแนนแลกสิทธิพิเศษกันเยอะๆ นะ

RECEIVED
- 4 NOV 2024

Payment Approval

Prepared by Requestor	
Tel :	
Approved by Department Head	
Date :	
Approved by General Manager	
Date :	
Cost Center	

การไฟฟ้าส่วนภูมิภาค
"เอกสารนี้ออกโดยระบบอัตโนมัติ จึงไม่ต้องมีการลงนาม"

*** ท่านอยู่ในระบบหักบัญชีธนาคาร/บัญชีบัตรเครดิต ***
กฟภ. จะหักบัญชีฯ เฉพาะค่าไฟฟ้าเดือนปัจจุบันเท่านั้น

เรียน ท่านผู้ใช้ไฟฟ้า
หากมีการเปลี่ยนแปลง Email Address หรือหมายเลขโทรศัพท์ กรุณาแจ้งเปลี่ยนแปลงที่เว็บไซต์การไฟฟ้าส่วนภูมิภาค https://eservice.pea.co.th/ebill
ก่อนการจัดส่งใบแจ้งค่าไฟฟ้าในรอบถัดไป
สอบถามข้อมูลเพิ่มเติมได้ที่ 1129 PEA Contact Center หรือ สำนักงานการไฟฟ้าส่วนภูมิภาคเมืองพัทยา โทร. 0-3822-1007

สืบค้นรายละเอียดนโยบายการคุ้มครองข้อมูลส่วนบุคคล
สิทธิ์ และหน้าที่ตามมาตรฐานของสัญญาโหนริการ
การแจ้งข้อแนะนำ หรือร้องเรียนการบริการ
https://eservice.pea.co.th/

ดาวน์โหลด PEA SMART Plus
ที่ GooglePlay และ APP Store
ท่านสามารถชำระเงินผ่าน Application PEA Smart Plus

กฟ.163-ร.65

#873003169348 *Document Date : 03/12/2567 *Printed : 03-12-2567 13:45:57

การไฟฟ้าส่วนภูมิภาค
PROVINCIAL ELECTRICITY AUTHORITY

ใบแจ้งค่าไฟฟ้า
Smart Invoice (ไม่ใช่ใบเสร็จรับเงิน/ใบกำกับภาษี)

การไฟฟ้าส่วนภูมิภาคเมืองพัทยา โทร. 0-3822-1007

ชื่อผู้ใช้ไฟฟ้า ท่านผู้ใช้ไฟฟ้า บริษัท โคซี่ โฮเต็ล จำกัด
Name

สถานที่ใช้ไฟฟ้า 157/535 ม.5 ต.นาเกลือ อ.บางละมุง จ.ชลบุรี 20150
Address

หมายเลขผู้ใช้ไฟฟ้า CA/Ref.No.1	020022325514
เลขที่ใบแจ้งค่าไฟฟ้า Invoice no.	873003169348
จำนวนเงิน (บาท) Total (Baht)	386,945.43
เลขที่บัญชีธนาคาร/บัตรเครดิต Bank Account / Credit Card No.	011-001158XXXX
โปรดนำเงินเข้าบัญชีก่อนวันที่ Please Provide Sufficient Amount Before That Day	19 ธันวาคม 2567

รหัสการไฟฟ้า PEA Code	สายจดหน่วย MRU	รหัสเครื่องวัด PEA No.	ประเภท Type	วันที่อ่านหน่วย Meter Reading Date	ประจำเดือน Bill Period	แรงดัน Voltage Level	ตัวคูณ Multi
H06101	HPTY9745	6001696684	5124	30/11/2567	11/2567	22-33 KV	2000

รายละเอียดการใช้ฟ้า (Usage)

		เลขอ่านครั้งหลัง Recent Reading	เลขอ่านครั้งก่อน Previous Reading	จำนวนที่ใช้ Consumption Unit
พลังไฟฟ้าสูงสุด (กิโลวัตต์)	P	6.174	6.049	250.00
	OP	4.686	4.573	226.00
	H	6.359	6.249	220.00
พลังงานไฟฟ้า (หน่วย)	P	750.660	732.610	36100.00
	OP	516.500	503.820	25360.00
	H	715.550	701.120	28860.00
รวม				90320.00
ดีไลวาร์		1.657	1.630	54.00

รายละเอียดค่าไฟฟ้าฐาน Tariff	ราคา/หน่วย (บาท) Baht/Unit	จำนวนเงิน (บาท) Amount (Baht)
Peak 250.00 กว.	132.9300	33,232.50
Off Peak 226.00 กว.	0.0000	0.00
Peak 36100.00 หน่วย	4.1839	151,038.79
Off Peak 54220.00 หน่วย	2.6037	141,172.61
ค่าบริการรายเดือน (Service Charge)		312.24
รวมเงินค่าไฟฟ้าฐาน (Total Based Amount)		325,756.14

ประวัติการใช้ไฟฟ้า
Usage History

วันที่อ่านหน่วย Meter Reading Date	จำนวนหน่วยที่ใช้ Consuption Unit
31/10/67	94200.00
30/09/67	90500.00
31/08/67	99960.00
31/07/67	94920.00
30/06/67	98060.00
31/05/67	99800.00

	จำนวนเงิน (บาท) Amount (Baht)
เงินค่าไฟฟ้าฐาน (Based Amount)	325,756.14
ค่า Ft ก.ย.67-ธ.ค.67=0.3972 บาท/หน่วย	35,875.10
*ส่วนลด (Discount)	
รวมเงินค่าไฟฟ้า (Sub Total)	361,631.24
ภาษีมูลค่าเพิ่ม 7.00 % (VAT)	25,314.19
รวมเงินค่าไฟฟ้าเดือนปัจจุบัน (Total)	386,945.43
รวมเงินทั้งสิ้น (Grand Total)	386,945.43

*** กรณีมีค่าไฟฟ้าค้างชำระเดือนก่อน โปรดชำระทันที
เนื่องจากถึงกำหนดงดจ่ายไฟ ขออภัยหากชำระเงินแล้ว

ข้อความประชาสัมพันธ์

สะสมคะแนน ขั้นต่ำ 250 คะแนน แลกรับสิทธิพิเศษกับ PEA ได้แล้ว
เพียงสมัคร Watt-D Point บน PEA Smart Plus ก่อนชำระค่าไฟฟ้าวันนี้
แลกคูปองสุดคุ้ม เป็นเงินคืนค่าไฟ ส่วนลดค่าน้ำมันและค่าเครื่องดื่ม
รีบมาสมัคร สะสม และใช้คะแนนแลกสิทธิพิเศษกันเยอะๆ นะ

การไฟฟ้าส่วนภูมิภาค
"เอกสารนี้ออกโดยระบบอัตโนมัติ จึงไม่ต้องมีการลงนาม"

*** ท่านอยู่ในระบบหักบัญชีธนาคาร/บัญชีบัตรเครดิต ***
กฟภ. จะหักบัญชีฯ เฉพาะค่าไฟฟ้าเดือนปัจจุบันเท่านั้น

เรียน ท่านผู้ใช้ไฟฟ้า
หากมีการเปลี่ยนแปลง Email Address หรือหมายเลขโทรศัพท์ กรุณาแจ้งเปลี่ยนแปลงที่เว็บไซต์การไฟฟ้าส่วนภูมิภาค https://eservice.pea.co.th/ebill ก่อนการจัดส่งใบแจ้งค่าไฟฟ้าในรอบถัดไป
สอบถามข้อมูลเพิ่มเติมได้ที่ 1129 PEA Contact Center หรือ สำนักงานการไฟฟ้าส่วนภูมิภาคเมืองพัทยา โทร. 0-3822-1007

ศึกษารายละเอียดนโยบายการคุ้มครองข้อมูลส่วนบุคคล สิทธิ์ และหน้าที่ตามมาตรฐานของสัญญาให้บริการ การแจ้งข้อแนะนำ หรือร้องเรียนการบริการ https://eservice.pea.co.th/

ดาวน์โหลด PEA SMART Plus ที่ GooglePlay และ APP Store ท่านสามารถชำระเงินผ่าน Application PEA Smart Plus

กง.163-ร.65

#871403222544 *Document Date : 02/01/2568 *Printed : 02-01-2568 10:50:05

การไฟฟ้าส่วนภูมิภาค
PROVINCIAL ELECTRICITY AUTHORITY

ใบแจ้งค่าไฟฟ้า
Smart Invoice (ไม่ใช่ใบเสร็จรับเงิน/ใบกำกับภาษี)

การไฟฟ้าส่วนภูมิภาคเมืองพัทยา โทร. 0-3822-1007

ชื่อผู้ใช้ไฟฟ้า ท่านผู้ใช้ไฟฟ้า บริษัท โคซี่ โฮเต็ล จำกัด
Name

สถานที่ใช้ไฟฟ้า 157/535 ม.5 ต.นาเกลือ อ.บางละมุง จ.ชลบุรี 20150
Address

หมายเลขผู้ใช้ไฟฟ้า CA/Ref.No.1	020022325514
เลขที่ใบแจ้งค่าไฟฟ้า Invoice no.	871403222544
จำนวนเงิน (บาท) Total (Baht)	311,459.05
เลขที่บัญชีธนาคาร/บัตรเครดิต Bank Account / Credit Card No.	011-001158XXXX
โปรดนำเงินเข้าบัญชีก่อนวันที่ Please Provide Sufficient Amount Before That Day	20 มกราคม 2568

รหัสการไฟฟ้า PEA Code	สายจดหน่วย MRU	รหัสเครื่องวัด PEA No.	ประเภท Type	วันที่อ่านหน่วย Meter Reading Date	ประจำเดือน Bill Period	แรงดัน Voltage Level	ตัวคูณ Multi
H06101	HPTY9745	6001696684	5124	31/12/2567	12/2567	22-33 KV	2000

รายละเอียดการใช้ฟ้า (Usage)

		เลขอ่านครั้งหลัง Recent Reading	เลขอ่านครั้งก่อน Previous Reading	จำนวนที่ใช้ Consumption Unit
พลังไฟฟ้าสูงสุด (กิโลวัตต์)	P	6.265	6.174	182.00
	OP	4.767	4.686	162.00
	H	6.448	6.359	178.00
พลังงานไฟฟ้า (หน่วย)	P	762.750	750.660	24180.00
	OP	526.890	516.500	20780.00
	H	731.120	715.550	31140.00
รวม				76100.00
ดีไลวาร์		1.682	1.657	50.00

รายละเอียดค่าไฟฟ้าฐาน Tariff	ราคา/หน่วย (บาท) Baht/Unit	จำนวนเงิน (บาท) Amount (Baht)
Peak 182.00 กว.	132.9300	24,193.26
Off Peak 178.00 กว.	0.0000	0.00
Peak 24180.00 หน่วย	4.1839	101,166.70
Off Peak 51920.00 หน่วย	2.6037	135,184.10
ค่าบริการรายเดือน (Service Charge)		312.24
รวมเงินค่าไฟฟ้าฐาน (Total Based Amount)		260,856.30

ประวัติการใช้ไฟฟ้า
Usage History

วันที่อ่านหน่วย Meter Reading Date	จำนวนหน่วยที่ใช้ Consuption Unit
30/11/67	90320.00
31/10/67	94200.00
30/09/67	90500.00
31/08/67	99960.00
31/07/67	94920.00
30/06/67	98060.00

	จำนวนเงิน (บาท) Amount (Baht)
เงินค่าไฟฟ้าฐาน (Based Amount)	260,856.30
ค่า Ft ก.ย.67-ธ.ค.67=0.3972 บาท/หน่วย	30,226.92
*ส่วนลด (Discount)	
รวมเงินค่าไฟฟ้า (Sub Total)	291,083.22
ภาษีมูลค่าเพิ่ม 7.00 % (VAT)	20,375.83
รวมเงินค่าไฟฟ้าเดือนปัจจุบัน (Total)	311,459.05
รวมเงินทั้งสิ้น (Grand Total)	311,459.05

*** กรณีมีค่าไฟฟ้าค้างชำระเดือนก่อน โปรดชำระทันที
เนื่องจากถึงกำหนดงดจ่ายไฟ ขออภัยหากชำระเงินแล้ว

ข้อความประชาสัมพันธ์

สะสมคะแนน ขั้นต่ำ 250 คะแนน แลกรับสิทธิพิเศษกับ PEA ได้แล้ว
เพียงสมัคร Watt-D Point บน PEA Smart Plus ก่อนชำระค่าไฟฟ้าวันนี้
แลกคูปองสุดคุ้ม เป็นเงินคืนค่าไฟ ส่วนลดค่าน้ำมันและค่าเครื่องดื่ม
รีบมาสมัคร สะสม และใช้คะแนนแลกสิทธิพิเศษกันเยอะๆ นะ

การไฟฟ้าส่วนภูมิภาค
"เอกสารนี้ออกโดยระบบอัตโนมัติ จึงไม่ต้องมีการลงนาม"

*** ท่านอยู่ในระบบหักบัญชีธนาคาร/บัญชีบัตรเครดิต ***
กฟภ. จะหักบัญชีฯ เฉพาะค่าไฟฟ้าเดือนปัจจุบันเท่านั้น

เรียน ท่านผู้ใช้ไฟฟ้า
หากมีการเปลี่ยนแปลง Email Address หรือหมายเลขโทรศัพท์ กรุณาแจ้งเปลี่ยนแปลงที่เว็บไซต์การไฟฟ้าส่วนภูมิภาค https://eservice.pea.co.th/ebill ก่อนการจัดส่งใบแจ้งค่าไฟฟ้าในรอบถัดไป
สอบถามข้อมูลเพิ่มเติมได้ที่ 1129 PEA Contact Center หรือ สำนักงานการไฟฟ้าส่วนภูมิภาคเมืองพัทยา โทร. 0-3822-1007

ศึกษารายละเอียดนโยบายการคุ้มครองข้อมูลส่วนบุคคล สิทธิ์ และหน้าที่ตามมาตรฐานของสัญญาให้บริการ การแจ้งข้อแนะนำ หรือร้องเรียนการบริการ https://eservice.pea.co.th/

ดาวน์โหลด PEA SMART Plus ที่ GooglePlay และ APP Store ท่านสามารถชำระเงินผ่าน Application PEA Smart Plus

กง.163-ร.65

ภาคผนวก ง-2

ตารางจดบันทึกการใช้น้ำ และใบแจ้งค่าน้ำประปา

Cold Water Meter Recorder

ตารางจดบันทึกการใช้น้ำประจำวันมิเตอร์หลัก

อาคาร / Building : COSI Pattaya Wong Amat Beach — เดือน / Month : Jul-24

ที่อยู่ / Address : 157/535 หมู่ที่ 5 ต.นาเกลือ อ.บางละมุง จ.ชลบุรี 20150

วันที่	เวลา	เลขมิเตอร์ที่จดครั้งก่อน	เลขมิเตอร์ที่จดครั้งนี้	ปริมาณการใช้น้ำ SUM (m3)	ผู้จดบันทึก	หมายเหตุ
01/07/2024	8.30	19738	19809	71		
02/07/2024	8.30	19809	19860	51		
03/07/2024	8.30	19860	19908	48		
04/07/2024	8.30	19908	19956	48		
05/07/2024	8.20	19956	20023	67		
06/07/2024	8.10	20023	20075	52		
07/07/2024	8.30	20075	20145	70		
08/07/2024	8.30	20146	20196	50		
09/07/2024	8.30	20195	20238	43		
10/07/2024	8.30	20238	20280	42		
11/07/2024	8.30	20238	20323	43		
12/07/2024	7:40	20323	20367	44		
13/07/2024	8.10	20367	20412	45		
14/07/2024	8.20	20412	20459	47		
15/07/2024	8.30	20459	20510	51		
16/07/2024	8.30	20510	20550	40		
17/07/2024	8.30	20550	20592	42		
18/07/2024	8.20	20592	20634	42		
19/07/2024	8.20	20634	20681	43		
20/07/2024	8.30	20681	20727	46		
21/07/2024	8.20	20727	20803	76		
22/07/2024	8.30	20803	20879	76		
23/07/2024	8.30	20879	20931	52		
24/07/2024	8.30	20931	20979	48		
25/07/2024	8.30	20979	21026	47		
26/07/2024	8.10	21026	21076	50		
27/07/2024	8.30	21076	21134	58		
28/07/2024	8.30	21134	21203	69		
29/07/2024	8.30	21203	21273	70		
30/07/2024	8.30	21273	21325	52		
31/07/2024	8.30	21325	21377	52		
Total						

ผู้ตรวจสอบ..... /วันที่ 1/8/67

วิทเตอร์โตาจการ

Cold Water Meter Recorder

ตารางจดบันทึกการใช้น้ำประจำวันมิเตอร์หลัก

อาคาร / Building : COSI Pattaya Wong Amat Beach — เดือน / Month : Aug-24

ที่อยู่ / Address : 157/535 หมู่ที่ 5 ต.นาเกลือ อ.บางละมุง จ.ชลบุรี 20150

วันที่	เวลา	เลขมิเตอร์ที่จดครั้งก่อน	เลขมิเตอร์ที่จดครั้งนี้	ปริมาณการใช้น้ำ SUM (m3)	ผู้จดบันทึก	หมายเหตุ
01/08/2024	8.30	21377	21435	58		
02/08/2024	8.20	21435	21481	46		
03/08/2024	07.30	21481	21529	44		
04/08/2024	08.30	21529	21592	63		
05/08/2024	07.25	21592	21641	49		
06/08/2024	8.30	21641	21679	38		
07/08/2024	8.30	21679	21720	41		
08/08/2024	8.30	21720	21761	41		
09/08/2024	8.20	21761	21803	42		
10/08/2024	8.10	21803	21851	48		
11/08/2024	8.00	21851	21921	70		
12/08/2024	8.30	21921	21993	72		
13/08/2024	8.30	21993	22050	57		
14/08/2024	8.30	22050	22095	45		
15/08/2024	8.30	22095	22140	45		
16/08/2024	8.20	22140	22183	43		
17/08/2024	8.20	22183	22222	39		
18/08/2024	8.30	22222	22278	56		
19/08/2024	8.30	22278	22322	44		
20/08/2024	8.30	22322	22363	41		
21/08/2024	8.30	22363	22399	36		
22/08/2024	8.30	22399	22448	49		
23/08/2024	8.30	22448	22488	40		
24/08/2024	8.30	22488	22537	49		
25/08/2024	8.30	22537	22597	60		
26/08/2024	8.30	22597	22639	42		
27/08/2024	8.30	22639	22683	44		
28/08/2024	8.30	22683	22726	43		
29/08/2024	8.30	22726	22771	45		
30/08/2024	8.20	22771	22812	41		
31/08/2024	8.30	22812	22860	48		
Total						

ผู้ตรวจสอบ..... /วันที่ 31/8/67

Cold Water Meter Recorder

ตารางจดบันทึกการใช้น้ำประจำวันมิเตอร์หลัก

อาคาร / Building : COSI Pattaya Wong Amat Beach เดือน / Month : Sep-24

ที่อยู่ / Address : 157/535 หมู่ที่ 5 ต.นาเกลือ อ.บางละมุง จ.ชลบุรี 20150

วันที่	เวลา	เลขมิเตอร์ที่จดครั้งก่อน	เลขมิเตอร์ที่จดครั้งนี้	ปริมาณการใช้น้ำ SUM (m3)	ผู้จดบันทึก	หมายเหตุ
01/09/2024	8.30	22860	22917	57	[illegible]	
02/09/2024	8.30	22917	22961	44	[illegible]	
03/09/2024	8.20	22961	22996	35	[illegible]	
04/09/2024	8.30	22996	23024	28	[illegible]	
05/09/2024	8.30	23024	23052	26	[illegible]	
06/09/2024	8.30	23052	23102	50	[illegible]	
07/09/2024	8.20	23102	23151	49	[illegible]	
08/09/2024	8.30	23151	23214	63	[illegible]	
09/09/2024	8.30	23214	23265	51	[illegible]	
10/09/2024	8.30	23265	23305	40	[illegible]	
11/09/2024	8.30	23305	23340	35	[illegible]	
12/09/2024	8.30	23340	23383	43	[illegible]	
13/09/2024	8.30	23383	23436	53	[illegible]	
14/09/2024	8.30	23436	23488	52	[illegible]	
15/09/2024	8.30	23488	23551	63	[illegible]	
16/09/2024	8.30	23551	23595	44	[illegible]	
17/09/2024	8.30	23595	23637	42	[illegible]	
18/09/2024	8.30	23637	23672	35	[illegible]	
19/09/2024	8.30	23672	23687	15	[illegible]	
20/09/2024	8.30	23687	23760	73	[illegible]	
21/09/2024	8.10	23760	23818	58	[illegible]	
22/09/2024	8.30	23818	23894	76	[illegible]	
23/09/2024	8.30	23894	23934	40	[illegible]	
24/09/2024	8.30	23934	23970	36	[illegible]	
25/09/2024	8.30	23970	24004	34	[illegible]	
26/09/2024	8.30	24004	24039	35	[illegible]	
27/09/2024	8.10	24039	24077	38	[illegible]	
28/09/2024	8.30	24077	24111	34	[illegible]	
29/09/2024	8.30	24111	24167	56	[illegible]	
30/09/2024	8.30	24167	24214	47	[illegible]	
Total						

ผู้ตรวจสอบ [illegible] วันที่ 30/9/67

24

Cold Water Meter Recorder

ตารางจดบันทึกการใช้น้ำประจำวันมิเตอร์หลัก

อาคาร / Building : COSI Pattaya Wong Amat Beach เดือน / Month : Oct-24

ที่อยู่ / Address : 157/535 หมู่ที่ 5 ต.นาเกลือ อ.บางละมุง จ.ชลบุรี 20150

วันที่	เวลา	เลขมิเตอร์ที่จดครั้งก่อน	เลขมิเตอร์ที่จดครั้งนี้	ปริมาณการใช้น้ำ SUM (m3)	ผู้จดบันทึก	หมายเหตุ
01/10/2024	8.30	24214	24253	39	[illegible]	
02/10/2024	8.30	24253	24291	38	[illegible]	
03/10/2024	8.30	24291	24304	13	[illegible]	
04/10/2024	8.30	24304	24304	-	[illegible]	
05/10/2024	8.30	24304	24304	-	[illegible]	
06/10/2024	8.30	24304	24327	23	[illegible]	
07/10/2024	8.20	24327	24370	43	[illegible]	
08/10/2024	8.20	24370	24394	24	[illegible]	
09/10/2024	8.30	24394	24441	47	[illegible]	
10/10/2024	8.30	24441	24624	183	[illegible]	
11/10/2024	8.30	24624	24707	83	[illegible]	
12/10/2024	8.30	[illegible]	[illegible]	-	[illegible]	
13/10/2024	8.30		24707	-	[illegible]	
14/10/2024	8.30	24707	24746	39	[illegible]	
15/10/2024	8.30	24746	24779	33	[illegible]	
16/10/2024	8.30	24779	24833	54	[illegible]	
17/10/2024	8.30	24833	25069	236	[illegible]	
18/10/2024	8.30	25069	25302	233	[illegible]	
19/10/2024	8.30	25302	25444	142	[illegible]	
20/10/2024	8.30	25444	25530	86	[illegible]	
21/10/2024	8.30	25530	25587	57	[illegible]	
22/10/2024	8.30	25587	25639	52	[illegible]	
23/10/2024	8.30	25639	25684	49	[illegible]	
24/10/2024	8.30	25684	25736	48	[illegible]	
25/10/2024	8.30	25736	25792	56	[illegible]	
26/10/2024	8.30	25792	25849	57	[illegible]	
27/10/2024	8.30	25849	25928	79	[illegible]	
28/10/2024	8.30	25928	25987	59	[illegible]	
29/10/2024	8.30	25987	26040	53	[illegible]	
30/10/2024	8.30	26040	26089	49	[illegible]	
31/10/2024	8.30	26089	26142	35.5	[illegible]	
Total						

ผู้ตรวจสอบ [illegible] วันที่ 02/11/67

Cold Water Meter Recorder

ตารางจดบันทึกการใช้น้ำประจำวันมิเตอร์หลัก

อาคาร / Building : COSI Pattaya Wong Amat Beach เดือน / Month : Nov-24

ที่อยู่ / Address : 157/535 หมู่ที่ 5 ต.นาเกลือ อ.บางละมุง จ.ชลบุรี 20150

วันที่	เวลา	เลขมิเตอร์ที่จดครั้งก่อน	เลขมิเตอร์ที่จดครั้งนี้	ปริมาณการใช้น้ำ SUM (m3)	ผู้จดบันทึก	หมายเหตุ
01/11/2024	4.20	26142	26194	52	ชิติพงษ์	
02/11/2024	4.20	26194	26259	65	[illegible]	
03/11/2024	8.30	26259	26326	67	[illegible]	
04/11/2024	8.30	26326	26378	52	[illegible]	
05/11/2024	8.30	26378	26442	64	[illegible]	
06/11/2024	8.30	26442	26494	52	[illegible]	
07/11/2024	4.30	26494	26532	44	[illegible]	
08/11/2024	4.20	26532	26579	47	ชิติพงษ์	
09/11/2024	7.40	26579	26623	44	ชิติพงษ์	
10/11/2024	8.30	26623	26687	64	[illegible]	
11/11/2024	4.30	26687	26753	66	[illegible]	
12/11/2024	8.30	26753	26799	46	[illegible]	
13/11/2024	8.30	26799	26853	54	[illegible]	
14/11/2024	8.30	26853	26898	45	[illegible]	
15/11/2024	8.20	26898	26959	61	ชิติพงษ์	
16/11/2024	8.20	26959	27006	47	ชิติพงษ์	
17/11/2024	8.30	27006	27077	71	[illegible]	
18/11/2024	8.30	27077	27113	36	[illegible]	
19/11/2024	4.30	27113	27191	78	[illegible]	
20/11/2024	8.30	27191	27251	60	[illegible]	
21/11/2024	4.30	27251	27292	41	[illegible]	
22/11/2024	8.30	27292	27375	83	[illegible]	
23/11/2024	8.30	27375	27430	55	ชิติพงษ์	
24/11/2024	8.10	27430	27522	92	[illegible]	
25/11/2024	8.30	27522	27586	64	[illegible]	
26/11/2024	8.30	27586	27646	60	[illegible]	
27/11/2024	8.20	27646	27719	73	[illegible]	
28/11/2024	8.30	27719	27771	52	[illegible]	
29/11/2024	8.30	27771	27819	48	ชิติพงษ์	
30/11/2024	8.20	27819	27885	66	ชิติพงษ์	
Total						

ผู้ตรวจสอบ ชิติพงษ์ หวมบุตร วันที่ 1 / 12 / 67

Cold Water Meter Recorder

ตารางจดบันทึกการใช้น้ำประจำวันมิเตอร์หลัก

อาคาร / Building : COSI Pattaya Wong Amat Beach เดือน / Month : Dec-24

ที่อยู่ / Address : 157/535 หมู่ที่ 5 ต.นาเกลือ อ.บางละมุง จ.ชลบุรี 20150

วันที่	เวลา	เลขมิเตอร์ที่จดครั้งก่อน	เลขมิเตอร์ที่จดครั้งนี้	ปริมาณการใช้น้ำ SUM (m3)	ผู้จดบันทึก	หมายเหตุ
01/12/2024	7.40	27885	27951	66	ชิติพงษ์	
02/12/2024	8.00	27951	28018	67	ชิติพงษ์	
03/12/2024	8.30	28018	28064	50	[illegible]	
04/12/2024	8.30	28064	28120	52	[illegible]	
05/12/2024	8.30	28120	28171	51	[illegible]	
06/12/2024	9.00	28171	28221	50	ชิติพงษ์	
07/12/2024	8.10	28221	28287	66	ชิติพงษ์	
08/12/2024	7.30	28287	28352	65	ชิติพงษ์	
09/12/2024	8:30	28352	28418	66	[illegible]	
10/12/2024	11:30	28418	28480	62	[illegible]	
11/12/2024	09:30	28480	28524	44	[illegible]	
12/12/2024	9:100	28524	28575	51	[illegible]	
13/12/2024	8.00	28575	28627	52	[illegible]	
14/12/2024	7.40	28627	28687	60	ชิติพงษ์	
15/12/2024	8.00	28687	28754	67	ชิติพงษ์	
16/12/2024	8.30	28754	28819	65	[illegible]	
17/12/2024	8:10	28819	28878	59	[illegible]	
18/12/2024	8:30	28878	28915	37	[illegible]	
19/12/2024	8:30	28915	28964	49	[illegible]	
20/12/2024	8.00	28964	29013	49	ชิติพงษ์	
21/12/2024	8.00	29013	29075	62	ชิติพงษ์	
22/12/2024	8.10	29075	29148	73	ชิติพงษ์	
23/12/2024	8:00	29148	29198	50	[illegible]	
24/12/2024	8:10	29198	29258	60	[illegible]	
25/12/2024	8:17	29258	29302	44	[illegible]	
26/12/2024	8:10	29302	29357	55	[illegible]	
27/12/2024	8:20	29357	29416	59	ชิติพงษ์	
28/12/2024	8.10	29416	29481	65	ชิติพงษ์	
29/12/2024	8.10	29481	29556	75	ชิติพงษ์	
30/12/2024	8.30	29556	29635	79	[illegible]	
31/12/2024	8.20	29635	29700	65	ชิติพงษ์	
Total						

ผู้ตรวจสอบ ชิติพงษ์ หวมบุตร วันที่ 31 / 12 / 67

[redacted] [redacted]

ใบแจ้งค่าน้ำประปา

(ไม่ใช่ใบเสร็จรับเงิน)

การประปาส่วนภูมิภาค

www.pwa.co.th
Call Center 1662

สาขา พัทยา V24.21
โทรศัพท์ 038-222462-4

เลขที่ใบแจ้งค่าน้ำ	เลขที่ผู้ใช้น้ำ	หน่วยงาน
1107670764155	11071008700	1107-72
วันที่แจ้งค่าน้ำ	วันครบชำระ	เส้นทาง
02/08/67 08:39	-	420010.0

ชื่อผู้ใช้น้ำ บจก.โคซี่ โฮเต็ล
ที่อยู่ 157/535 ม.5 ต.นาเกลือ อ.บางละมุง จ

ข้อมูลการใช้น้ำ	ครั้งก่อน	ครั้งนี้	
วันเดือนปีที่อ่าน	02/07/67	02/08/67	
เลขในมาตรวัดน้ำ	19860	21481	
หน่วยน้ำที่ใช้		1,621,000	ลิตร
ค่าน้ำประปา T33(08/67)		51,174.50	บาท
ส่วนลด			บาท
ค่าบริการทั่วไป		90.00	บาท
ภาษีมูลค่าเพิ่ม		3,588.52	บาท
รวมเงินครั้งนี้		54,853.02	บาท
ค่าน้ำค้างชำระ	0 เดือน	0.00	บาท
รวมเงินที่ต้องชำระทั้งสิ้น		54,853.02	บาท

ชำระเงินผ่านธนาคาร (แจ้งมาเพื่อตรวจสอบเท่านั้น)

โปรดชำระค่าน้ำทั้งหมดภายในเวลาที่กำหนดไว้ -
ถ้าเกินกำหนด ท่านอาจถูกระงับการใช้น้ำประปา -
และเสียค่าธรรมเนียมในการประสานมาตรวัดน้ำ

ห้ามชำระเงินกับตัวแทนอ่านมาตรโดยเด็ดขาด

ประวัติการใช้น้ำประปา (ลบ.ม.)

07/67	06/67	05/67
เดือน 1451	เดือน 1218	เดือน 1720

[redacted] [redacted]

ใบแจ้งค่าน้ำประปา

(ไม่ใช่ใบเสร็จรับเงิน)

การประปาส่วนภูมิภาค

www.pwa.co.th
Call Center 1662

สาขา พัทยา V24.21
โทรศัพท์ 038-222462-4

เลขที่ใบแจ้งค่าน้ำ	เลขที่ผู้ใช้น้ำ	หน่วยงาน
1107670873242	11071008700	1107-36
วันที่แจ้งค่าน้ำ	วันครบชำระ	เส้นทาง
02/09/67 08:26	-	420010.0

ชื่อผู้ใช้น้ำ บจก.โคซี่ โฮเต็ล
ที่อยู่ 157/535 ม.5 ต.นาเกลือ อ.บางละมุง จ

ข้อมูลการใช้น้ำ	ครั้งก่อน	ครั้งนี้	
วันเดือนปีที่อ่าน	02/08/67	02/09/67	
เลขในมาตรวัดน้ำ	21481	22961	
หน่วยน้ำที่ใช้		1,480,000	ลิตร
ค่าน้ำประปา T33(09/67)		46,662.50	บาท
ส่วนลด			บาท
ค่าบริการทั่วไป		90.00	บาท
ภาษีมูลค่าเพิ่ม		3,272.68	บาท
รวมเงินครั้งนี้		50,025.18	บาท
ค่าน้ำค้างชำระ	0 เดือน	0.00	บาท
รวมเงินที่ต้องชำระทั้งสิ้น		50,025.18	บาท

ชำระเงินผ่านธนาคาร (แจ้งมาเพื่อตรวจสอบเท่านั้น)

โปรดชำระค่าน้ำทั้งหมดภายในเวลาที่กำหนดไว้ -
ถ้าเกินกำหนด ท่านอาจถูกระงับการใช้น้ำประปา -
และเสียค่าธรรมเนียมในการประสานมาตรวัดน้ำ

ห้ามชำระเงินกับตัวแทนอ่านมาตรโดยเด็ดขาด

ประวัติการใช้น้ำประปา (ลบ.ม.)

08/67	07/67	06/67
เดือน 1621	เดือน 1451	เดือน 1218

[redacted] [redacted]

www.pwa.co.th
Call Center 1662

ใบแจ้งค่าน้ำประปา

(ไม่ใช่ใบเสร็จรับเงิน)

การประปาส่วนภูมิภาค

สาขา พัทยา V25.2
โทรศัพท์ 038-222462-4

เลขที่ใบแจ้งค่าน้ำ	เลขที่ผู้ใช้น้ำ	หน่วยงาน
1107670982505	11071008700	1107-24
วันที่แจ้งค่าน้ำ	วันครบชำระ	เส้นทาง
02/10/67 08:32	-	420010.0

ชื่อผู้ใช้น้ำ บจก.โตซี่ โฮเต็ล
ที่อยู่ 157/535 ม.5 ต.นาเกลือ อ.บางละมุง จ

ข้อมูลการใช้น้ำ	ครั้งก่อน	ครั้งนี้	
วันเดือนปีที่อ่าน	02/09/67	02/10/67	
เลขในมาตรวัดน้ำ	22961	24291	
หน่วยน้ำที่ใช้		1,330,000	ลิตร
ค่าน้ำประปา T33(10/67)		41,862.50	บาท
ส่วนลด			บาท
ค่าบริการทั่วไป		90.00	บาท
ภาษีมูลค่าเพิ่ม		2,936.68	บาท
รวมเงินครั้งนี้		44,889.18	บาท
ค่าน้ำค้างชำระ	0 เดือน	0.00	บาท
รวมเงินที่ต้องชำระทั้งสิ้น		44,889.18	บาท

ใบแจ้งหนี้บัตร ชำระเงินผ่านการหักบัญชีธนาคาร

โปรดชำระค่าน้ำทั้งหมดภายในเวลาที่กำหนดไว้ -
ถ้าเกินกำหนด ท่านอาจถูกระงับการใช้น้ำประปา -
และเสียค่าธรรมเนียมในการประสานมาตรวัดน้ำ

ห้ามชำระเงินกับตัวแทนอ่านมาตรโดยเด็ดขาด

ประวัติการใช้น้ำประปา (ลบ.ม.)		
เดือน 09/67	เดือน 08/67	เดือน 07/67
1480	1621	1451

[redacted] [redacted]

www.pwa.co.th
Call Center 1662

ใบแจ้งค่าน้ำประปา

(ไม่ใช่ใบเสร็จรับเงิน)

การประปาส่วนภูมิภาค

สาขา พัทยา V26.2
โทรศัพท์ 038-222462-4

เลขที่ใบแจ้งค่าน้ำ	เลขที่ผู้ใช้น้ำ	หน่วยงาน
1107671098433	11071008700	1107-84
วันที่แจ้งค่าน้ำ	วันครบชำระ	เส้นทาง
02/11/67 08:28	-	420010.0

ชื่อผู้ใช้น้ำ บจก.โตซี่ โฮเต็ล
ที่อยู่ 157/535 ม.5 ต.นาเกลือ อ.บางละมุง จ

ข้อมูลการใช้น้ำ	ครั้งก่อน	ครั้งนี้	
วันเดือนปีที่อ่าน	02/10/67	02/11/67	
เลขในมาตรวัดน้ำ	24291	26259	
หน่วยน้ำที่ใช้		1,968,000	ลิตร
ค่าน้ำประปา T33(11/67)		62,278.50	บาท
ส่วนลด			บาท
ค่าบริการทั่วไป		90.00	บาท
ภาษีมูลค่าเพิ่ม		4,365.80	บาท
รวมเงินครั้งนี้		66,734.30	บาท
ค่าน้ำค้างชำระ	0 เดือน	0.00	บาท
รวมเงินที่ต้องชำระทั้งสิ้น		66,734.30	บาท

ใบแจ้งหนี้บัตร ชำระเงินผ่านการหักบัญชีธนาคาร

Payment Approval	
Prepared by Requestor	
Tel :	
Approved by Department Head	
Date :	
Approved by General Manager	
Date :	
Cosi Center	

RECEIVED
- 4 NOV 2024

โปรดชำระค่าน้ำทั้งหมดภายในเวลาที่กำหนดไว้ -
ถ้าเกินกำหนด ท่านอาจถูกระงับการใช้น้ำประปา -
และเสียค่าธรรมเนียมในการประสานมาตรวัดน้ำ

ห้ามชำระเงินกับตัวแทนอ่านมาตรโดยเด็ดขาด

ประวัติการใช้น้ำประปา (ลบ.ม.)		
เดือน 10/67	เดือน 09/67	เดือน 08/67
1330	1480	1621

การประปาส่วนภูมิภาค ใบเสร็จรับเงิน/ใบกำกับภาษี
สาขาพัทยา เลขประจำตัวผู้เสียภาษี
26/1 ม.12 ต.ทุ่งสน อ.บา 0994000164904
งละมุง จ.ชลบุรี 20150 สาขาที่ 00007
โทรศัพท์:038-222461-5 เลขที่:WT1107/671062185
วันเดือนปี: 25 ตุลาคม 2567

เลขที่ผู้ใช้น้ำ: 11071008700
ชื่อผู้ใช้น้ำ: บจก.โตซี่ โฮเต็ล
ที่อยู่: 157/535 ม.5 ต.นาเกลือ อ.บางละมุง จ.ชลบุรี 20150

เลขประจำตัวผู้เสียภาษี: 0105555124278 สาขาที่ 00002

จำนวนหน่วยน้ำใช้	1330,000	ลิตร
ค่าน้ำประจำเดือน	10/2567	
ค่าน้ำ	41,862.50	บาท
ส่วนลด	0.00	บาท
ค่าบริการ	90.00	บาท
รวมเงิน	41,952.50	บาท
ปรับปรุงค่าน้ำรับชำ	0.00	บาท
ภาษีมูลค่าเพิ่ม 7 %	2936.68	บาท
รวมทั้งสิ้น	44,889.18	บาท

หักบัญชี ธนาคารทหารไทยธนชาต จำกัด (มหาชน) MQ000
ผู้รับเงินนางสาวอมรวรรณ ทันธ์ชาติ 15197
สำนักงานใหญ่

[redacted]

[redacted] [redacted]

ใบแจ้งค่าน้ำประปา
(ไม่ใช่ใบเสร็จรับเงิน)
การประปาส่วนภูมิภาค

www.pwa.co.th
Call Center 1662

สาขา พัทยา V27.2
โทรศัพท์ 038-222462-4

เลขที่ใบแจ้งค่าน้ำ	เลขที่ผู้ใช้น้ำ	หน่วยงาน
110767120689 5	11071008700	1107-42
วันที่แจ้งค่าน้ำ	วันครบชำระ	เส้นทาง
02/12/67 08:27	-	420010.0

ชื่อผู้ใช้น้ำ บจก.โคซี่ โฮเต็ล
ที่อยู่ 157/535 ม.5 ต.นาเกลือ อ.บางละมุง จ

ข้อมูลการใช้น้ำ	ครั้งก่อน	ครั้งนี้	
วันเดือนปีที่อ่าน	02/11/67	02/12/67	
เลขในมาตรวัดน้ำ	26259	28018	
หน่วยน้ำที่ใช้		1,759,000	ลิตร
ค่าน้ำประปา T33(12/67)		55,590.50	บาท
ส่วนลด			บาท
ค่าบริการทั่วไป		90.00	บาท
ภาษีมูลค่าเพิ่ม		3,897.64	บาท
รวมเงินครั้งนี้		59,578.14	บาท
ค่าน้ำค้างชำระ	0 เดือน	0.00	บาท
รวมเงินที่ต้องชำระทั้งสิ้น		59,578.14	บาท

ใบแจ้งหนี้ฉบับนี้ ชำระเงินผ่านเคาน์เตอร์ธนาคาร

โปรดชำระค่าน้ำทั้งหมดภายในเวลาที่กำหนดไว้ -
ถ้าเกินกำหนด ท่านอาจถูกระงับการใช้น้ำประปา -
และเสียค่าธรรมเนียมในการประสานมาตรวัดน้ำ

โปรดระวังมิจฉาชีพแอบอ้างเก็บเงินค่าน้ำประปา

ประวัติการใช้น้ำประปา (ลบ.ม.)		
เดือน 11/67	เดือน 10/67	เดือน 09/67
1968	1330	1480

การประปาส่วนภูมิภาค ใบเสร็จรับเงิน/ใบกำกับภาษี
สาขาพัทยา เลขประจำตัวผู้เสียภาษี
26/1 ม.12 ต.หนองปรือ อ.บา 0994000164904
งละมุง จ.ชลบุรี 20150 สาขาที่ 00007
โทรศัพท์:038-222461-5 เลขที่:WT1107/671166955
วันเดือนปี: 25 พฤศจิกายน 2567

เลขที่ผู้ใช้น้ำ: 11071008700
ชื่อผู้ใช้น้ำ: บจก.โคซี่ โฮเต็ล
ที่อยู่: 157/535 ม.5 ต.นาเกลือ อ.บางละมุง จ.ชลบุรี 20150

เลขประจำตัวผู้เสียภาษี: 0105555124278 สาขาที่ 00002

จำนวนหน่วยน้ำใช้	1968,000	ลิตร
ค่าน้ำประจำเดือน	11/2567	
ค่าน้ำ	62,278.50	บาท
ส่วนลด	0.00	บาท
ค่าบริการ	90.00	บาท
รวมเงิน	62,368.50	บาท
ปรับปรุงค่าน้ำรับชำ	0.00	บาท
ภาษีมูลค่าเพิ่ม 7 %	4365.80	บาท
รวมทั้งสิ้น	66,734.30	บาท

หักบัญชี ธนาคารพหาณิชยธนชาต จำกัด (มหาชน) MQ000
ผู้รับเงินนางสาวอมรวรรณ พันธ์ชาติ 15197
สำนักงานใหญ่

[redacted] [redacted]

ใบแจ้งค่าน้ำประปา
(ไม่ใช่ใบเสร็จรับเงิน)
การประปาส่วนภูมิภาค

www.pwa.co.th
Call Center 1662

สาขา พัทยา V27.2
โทรศัพท์ 038-222462-4

เลขที่ใบแจ้งค่าน้ำ	เลขที่ผู้ใช้น้ำ	หน่วยงาน
110768131899 8	11071008700	1107-08
วันที่แจ้งค่าน้ำ	วันครบชำระ	เส้นทาง
03/01/68 08:40	-	420010.0

ชื่อผู้ใช้น้ำ บจก.โคซี่ โฮเต็ล
ที่อยู่ 157/535 ม.5 ต.นาเกลือ อ.บางละมุง จ

ข้อมูลการใช้น้ำ	ครั้งก่อน	ครั้งนี้	
วันเดือนปีที่อ่าน	02/12/67	03/01/68	
เลขในมาตรวัดน้ำ	28018	29893	
หน่วยน้ำที่ใช้		1,875,000	ลิตร
ค่าน้ำประปา T33(01/68)		59,302.50	บาท
ส่วนลด			บาท
ค่าบริการทั่วไป		90.00	บาท
ภาษีมูลค่าเพิ่ม		4,157.48	บาท
รวมเงินครั้งนี้		63,549.98	บาท
ค่าน้ำค้างชำระ	0 เดือน	0.00	บาท
รวมเงินที่ต้องชำระทั้งสิ้น		63,549.98	บาท

ใบแจ้งหนี้ฉบับนี้ ชำระเงินผ่านการหักบัญชีธนาคาร

โปรดชำระค่าน้ำทั้งหมดภายในเวลาที่กำหนดไว้ -
ถ้าเกินกำหนด ท่านอาจถูกระงับการใช้น้ำประปา -
และเสียค่าธรรมเนียมในการประสานมาตรวัดน้ำ

โปรดระวังมิจฉาชีพแอบอ้างเก็บเงินค่าน้ำประปา

ประวัติการใช้น้ำประปา (ลบ.ม.)		
เดือน 12/67	เดือน 11/67	เดือน 10/67
1759	1968	1330

การประปาส่วนภูมิภาค ใบเสร็จรับเงิน/ใบกำกับภาษี
สาขาพัทยา เลขประจำตัวผู้เสียภาษี
26/1 ม.12 ต.หนองปรือ อ.บา 0994000164904
งละมุง จ.ชลบุรี 20150 สาขาที่ 00007
โทรศัพท์:038-222461-5 เลขที่:WT1107/671278659
วันเดือนปี: 25 ธันวาคม 2567

เลขที่ผู้ใช้น้ำ: 11071008700
ชื่อผู้ใช้น้ำ: บจก.โคซี่ โฮเต็ล
ที่อยู่: 157/535 ม.5 ต.นาเกลือ อ.บางละมุง จ.ชลบุรี 20150

เลขประจำตัวผู้เสียภาษี: 0105555124278 สาขาที่ 00002

จำนวนหน่วยน้ำใช้	1759,000	ลิตร
ค่าน้ำประจำเดือน	12/2567	
ค่าน้ำ	55,590.50	บาท
ส่วนลด	0.00	บาท
ค่าบริการ	90.00	บาท
รวมเงิน	55,680.50	บาท
ปรับปรุงค่าน้ำรับชำ	0.00	บาท
ภาษีมูลค่าเพิ่ม 7 %	3897.64	บาท
รวมทั้งสิ้น	59,578.14	บาท

หักบัญชี ธนาคารพหาณิชยธนชาต จำกัด (มหาชน) MQ000
ผู้รับเงินนางสาวอมรวรรณ พันธ์ชาติ 15197
สำนักงานใหญ่

[redacted]

ภาคผนวก ง-3

ผลการตรวจวัดค่า pH สระว่ายน้ำของโครงการ

Swimming pool water check schedule

อาคาร / Building : COSI Pattaya Wong Amat Beach — เดือน / Month : Jul-24

ที่อยู่ / Address : 157/535 หมู่ที่ 5 ต.นาเกลือ อ.บางละมุง จ.ชลบุรี 20150

วันที่	รายการเติม		ผู้ปฏิบัติงาน	รายการตรวจเช็ค		หมายเหตุ
	CL	PH		CL	PH	
01/07/2024	1 แกร	1 แก้ว	[illegible]	1.5	7.2	23.284
02/07/2024	1 แกร	1 แก้ว	[illegible]	1.5	7.2	23.284
03/07/2024	1 แกร	–	[illegible]	1.5	7.2	23.284
04/07/2024	1 แกลอน	–	[illegible]	1.5	7.2	23.284
05/07/2024	1 ถุง	–	[illegible]	1.5	7.2	23.284
06/07/2024	–	–	[illegible]	3.0	7.2	23.291
07/07/2024	–	–	[illegible]	1.5	7.2	23.291
08/07/2024	–	–	[illegible]	1.5	7.2	23.291
09/07/2024	–	–	[illegible]	1.5	7.2	23.292
10/07/2024	–	–	[illegible]	1.5	7.2	23.292
11/07/2024	–	–	[illegible]	1.5	7.2	23.293
12/07/2024	–	–	[illegible]	3.0	7.2	23.293
13/07/2024	–	–	[illegible]	1.5	7.2	23.293
14/07/2024	–	–	[illegible]	3.0	7.2	23.293
15/07/2024	–	–	[illegible]	1.5	7.2	23.294
16/07/2024	–	–	[illegible]	3.0	7.2	24.916
17/07/2024	–	–	[illegible]	3.0	7.2	24.921
18/07/2024	–	–	[illegible]	3.0	7.2	24.921
19/07/2024	ค่าเกลือ	2900	[illegible]	3.0	7.2	24.921
20/07/2024	–	–	[illegible]	1.5	7.2	24.921
21/07/2024	เกลือ 1 ถุง	3200	[illegible]	1.5	7.2	26.077
22/07/2024	–	–	[illegible]	1.5	7.2	27.912
23/07/2024	–	–	[illegible]	1.5	7.2	31.134
24/07/2024	–	–	[illegible]	3.0	7.2	33.102
25/07/2024	–	–	[illegible]	3.0	7.2	34.851
26/07/2024	–	–	[illegible]	3.0	7.2	37.310
27/07/2024	–	–	[illegible]	3.0	7.2	37.310
28/07/2024	–	–	[illegible]	3.0	7.2	41.493
29/07/2024	เกลือ 1 ถุง	3200	[illegible]	3.0	7.2	41.493
30/07/2024	–	–	[illegible]	3.0	7.2	41.493
31/07/2024	–	–	[illegible]	1.5	7.2	41.493
Total						

ตรวจสอบโดย [illegible] (หัวหน้าช่าง) วันที่ 1/8/67

วิศวกร

Swimming pool water check schedule

อาคาร / Building : COSI Pattaya Wong Amat Beach — เดือน / Month : Aug-24

ที่อยู่ / Address : 157/535 หมู่ที่ 5 ต.นาเกลือ อ.บางละมุง จ.ชลบุรี 20150

วันที่	รายการเติม		ผู้ปฏิบัติงาน	รายการตรวจเช็ค		หมายเหตุ
	CL	PH		CL	PH	
01/08/2024	–	–	[illegible]	3.0	7.2	44.622
02/08/2024	–	–	[illegible]	3.0	7.2	44.622
03/08/2024	–	–	[illegible]	3.0	7.2	44.622
04/08/2024	–	–	[illegible]	3.0	7.2	47.773
05/08/2024	–	–	[illegible]	3.0	7.2	47.773
06/08/2024	–	–	[illegible]	3.0	7.2	67.773
07/08/2024	–	–	[illegible]	3.0	7.2	47.773
08/08/2024	–	–	[illegible]	3.0	7.2	48.001
09/08/2024	1 แก้ว	–	[illegible]	1.0	7.6	48.001
10/08/2024	–	–	[illegible]	3.0	7.2	50.475
11/08/2024	–	–	[illegible]	3.0	7.2	52.580
12/08/2024	–	–	[illegible]	3.0	7.2	53.913
13/08/2024	–	–	[illegible]	3.0	7.2	55.578
14/08/2024	–	–	[illegible]	3.0	7.2	56.751
15/08/2024	–	–	[illegible]	3.0	7.2	59.191
16/08/2024	–	–	[illegible]	3.0	7.2	59.191
17/08/2024	–	–	[illegible]	3.0	7.2	62.209
18/08/2024	–	–	[illegible]	3.0	7.2	62.209
19/08/2024	–	–	[illegible]	3.0	7.2	64.607
20/08/2024	–	–	[illegible]	1.5	7.2	64.607
21/08/2024	–	–	[illegible]	1.5	7.2	64.607
22/08/2024	–	–	[illegible]	3.0	7.2	64.617
23/08/2024	–	–	[illegible]	3.0	7.2	64.630
24/08/2024	–	–	[illegible]	3.0	7.2	66.940
25/08/2024	–	–	[illegible]	3.0	7.2	66.975
26/08/2024	–	–	[illegible]	3.0	7.2	67.074
27/08/2024	–	–	[illegible]	3.0	7.2	69.817
28/08/2024	–	–	[illegible]	3.0	7.2	69.827
29/08/2024	–	–	[illegible]	3.0	7.2	69.827
30/08/2024	1 แก้ว	–	[illegible]	3.0	7.2	69.827
31/08/2024	–	–	[illegible]	3.0	7.2	69.827
Total						

ตรวจสอบโดย [illegible] (หัวหน้าช่าง) วันที่ 31/8/67

Swimming pool water check schedule

อาคาร / Building : COSI Pattaya Wong Amat Beach เดือน / Month : Sep-24

ที่อยู่ / Address : 157/535 หมู่ที่ 5 ต.นาเกลือ อ.บางละมุง จ.ชลบุรี 20150

วันที่	รายการเติม		ผู้ปฏิบัติงาน	รายการตรวจเช็ค		หมายเหตุ
	CL	PH		CL	PH	
01/09/2024	-	-	อ	3.0	7.2	69.827
02/09/2024	-	-	[illegible]	3.0	7.2	71.389
03/09/2024	-	-	[illegible]	3.0	7.2	71.391
04/09/2024	-	-	[illegible]	3.0	7.2	71.393
05/09/2024	-	-	[illegible]	3.0	7.2	71.396
06/09/2024	-	-	อ	3.0	7.2	71.406
07/09/2024	-	-	อ	3.0	7.2	71.410
08/09/2024	-	-	อ	3.0	7.2	73.046
09/09/2024	-	-	อ	3.0	7.2	73.046
10/09/2024	-	-	อ	3.0	7.2	73.046
11/09/2024	-	-	[illegible]	3.0	7.2	73.058
12/09/2024	-	-	[illegible]	3.0	7.2	73.062
13/09/2024	-	-	ปิติพงษ์	3.0	7.2	73.062
14/09/2024	-	-	ปิติพงษ์	3.0	7.2	73.062
15/09/2024	-	-	อ	3.0	7.2	73.080
16/09/2024	-	-	[illegible]	3.0	7.2	73.083
17/09/2024	-	-	[illegible]	3.0	7.2	73.088
18/09/2024	-	-	อ	3.0	7.2	73.092
19/09/2024	-	-	อ	3.0	7.6	73.092
20/09/2024	-	-	ปิติพงษ์	3.0	7.6	73.092
21/09/2024	-	-	ปิติพงษ์	3.8	7.6	74.525
22/09/2024	-	-	อ	3.0	7.6	77.073
23/09/2024	-	-	[illegible]	3.0	7.6	78.977
24/09/2024	-	-	[illegible]	3.0	7.6	78.977
25/09/2024	-	-	[illegible]	3.0	7.6	78.977
26/09/2024	-	-	[illegible]	3.0	7.6	78.977
27/09/2024	-	-	ปิติพงษ์	3.0	7.6	78.977
28/09/2024	-	-	อ	3.0	7.6	78.977
29/09/2024	-	-	อ	3.0	7.6	78.977
30/09/2024	-	-	[illegible]	3.0	7.6	78.977
Total						

ตรวจสอบโดย อ (หัวหน้าช่าง) วันที่ 30/9/67

Swimming pool water check schedule

อาคาร / Building : COSI Pattaya Wong Amat Beach เดือน / Month : Oct-24

ที่อยู่ / Address : 157/535 หมู่ที่ 5 ต.นาเกลือ อ.บางละมุง จ.ชลบุรี 20150

วันที่	รายการเติม		ผู้ปฏิบัติงาน	รายการตรวจเช็ค		มิเตอร์น้ำสระว่ายน้ำ
	CL	PH		CL	PH	
01/10/2024	-	-	[illegible]	3.0	7.6	78.977
02/10/2024	-	-	[illegible]	3.0	7.6	78.978
03/10/2024	-	-	[illegible]	3.0	7.6	78.978
04/10/2024	แก้ว	-	ปิติพงษ์	3.0	7.6	78.978
05/10/2024	แก้ว	-	ปิติพงษ์	3.0	7.2	78.978
06/10/2024	-	-	อ	3.0	7.2	83.731
07/10/2024	-	-	ปิติพงษ์	3.0	7.2	85.211
08/10/2024	-	-	ปิติพงษ์	3.0	7.2	85.211
09/10/2024	-	-	[illegible]	3.0	7.2	85.211
10/10/2024	-	-	[illegible]	3.0	7.2	97.850
11/10/2024		-	[illegible]	3.0	7.2	[illegible]
12/10/2024	-	-	[illegible]	3.0	7.2	[illegible]
13/10/2024	เกล็ด04 กระป๋อง	-	อ	3.0	7.2	102.926
14/10/2024	-	-	[illegible]	3.0	7.2	104.716
15/10/2024	-	-	[illegible]	3.0	7.2	104.716
16/10/2024		-	[illegible]	3.0	7.2	104.716
17/10/2024	-	-	[illegible]	1.5	7.6	104.716
18/10/2024	-	-	[illegible]	3.0	7.2	104.717
19/10/2024	เกล็ด + แก้ว	-	ปิติพงษ์	3.0	7.2	104.717
20/10/2024	-	-	ปิติพงษ์	3.0	7.2	104.717
21/10/2024	เกล็ด 2	-	อ	3.0	7.2	108.056
22/10/2024	-	-	[illegible]	3.0	7.2	110.755
23/10/2024	-	-	[illegible]	3.0	7.2	118.380
24/10/2024	-	-	[illegible]	3.0	7.2	118.931
25/10/2024	-	-	[illegible]	3.0	7.2	120.249
26/10/2024	เกล็ด 3	-	[illegible]	3.0	7.2	133.219
27/10/2024	-	-	อ	3.0	7.2	145.122
28/10/2024	-	-	[illegible]	3.0	7.2	150.001
29/10/2024	-	-	[illegible]	3.0	7.2	156.370
30/10/2024	-	-	[illegible]	3.0	7.2	162.131
31/10/2024	-	-	ปิติพงษ์	3.0	7.2	168.663
Total						

ตรวจสอบโดย ปิติพงษ์ (หัวหน้าช่าง) วันที่ 03/11/67

Swimming pool water check schedule

อาคาร / Building : COSI Pattaya Wong Amat Beach เดือน / Month : Nov-24

ที่อยู่ / Address : 157/535 หมู่ที่ 5 ต.นาเกลือ อ.บางละมุง จ.ชลบุรี 20150

วันที่	รายการเติม		ผู้ปฏิบัติงาน	รายการตรวจเช็ค		มิเตอร์น้ำสระว่ายน้ำ
	CL	PH		CL	PH	
01/11/2024	-	-	ปิติพงษ์	0.0	6.8	140 173
02/11/2024	-	-	[illegible]	1.5	6.8	194.192
03/11/2024	-	-	[illegible]	1.5	6.8	203 908
04/11/2024	-	-	[illegible]	1.5	6.6	207.917
05/11/2024	-	-	[illegible]	3.0	7.6	216.464
06/11/2024	-	-	[illegible]	3.0	7.6	223.369
07/11/2024	เกลือ 3 ถัง	-	[illegible]	3.0	7.6	231.020
08/11/2024	-	-	ปิติพงษ์	3.0	7.6	232.913
09/11/2024	-	-	ปิติพงษ์	3.0	7.6	232 913
10/11/2024	-	-	[illegible]	1.5	7.2	233.153
11/11/2024	-	-	[illegible]	3.0	7.6	234.933
12/11/2024	-	-	[illegible]	1.5	7.6	234.933
13/11/2024	-	-	[illegible]	3.0	7.6	238.409
14/11/2024	-	-	[illegible]	3.0	7.2	241.422
15/11/2024	เกลือ 3 ถัง	-	ปิติพงษ์	3.0	7.2	241.422
16/11/2024	1 แก้ว	-	ปิติพงษ์	3.0	7.2	241.422
17/11/2024	-	-	[illegible]	3.0	7.2	241.422
18/11/2024	-	-	[illegible]	3.0	7.2	241.422
19/11/2024	-	-	[illegible]	3.0	7.2	241.440
20/11/2024	-	-	[illegible]	3.0	7.2	241.441
21/11/2024	-	-	[illegible]			241.460
22/11/2024	-	-	[illegible]	3.0	6.8	242.650
23/11/2024	-	-	ปิติพงษ์	3.0	6.8	242 650
24/11/2024	-	-	ปิติพงษ์	3.0	6.8	264 590
25/11/2024	-	-	[illegible]	3.0	7.6	264.590
26/11/2024	-	-	[illegible]	3.0	7.6	264.590
27/11/2024						264.590
28/11/2024	-	-		3.0	6.8	264.590
29/11/2024	-	-	ปิติพงษ์	3.0	6.8	264.590
30/11/2024	-	-	ปิติพงษ์	3.0	6.8	264.590
Total						

ตรวจสอบโดย ปิติพงษ์ นวมบุญ (หัวหน้าช่าง) วันที่ 1/12/67

Swimming pool water check schedule

อาคาร / Building : COSI Pattaya Wong Amat Beach เดือน / Month : Dec-24

ที่อยู่ / Address : 157/535 หมู่ที่ 5 ต.นาเกลือ อ.บางละมุง จ.ชลบุรี 20150

วันที่	รายการเติม		ผู้ปฏิบัติงาน	รายการตรวจเช็ค		มิเตอร์น้ำสระว่ายน้ำ
	CL	PH		CL	PH	
01/12/2024	-	-	ปิติพงษ์	3.0	7.4	264.59
02/12/2024	-	-	ปิติพงษ์	3.0	7.4	264.59
03/12/2024	-	-	[illegible]	3.0	7.2	264.021
04/12/2024	-	-	[illegible]	3.0	7.2	269.672
05/12/2024	-	-	[illegible]	3.0	7.2	270.576
06/12/2024	1 แก้ว	-	ปิติพงษ์	0.2	7.6	271 346
07/12/2024	1 แก้ว	-	ปิติพงษ์	0.6	7.2	272 161
08/12/2024	1 แก้ว	-	ปิติพงษ์	0.6	6.4	273.762
09/12/2024	1 แก้ว	-	ธนวัฒน์	1.0	7.2	276.575
10/12/2024	-	-	ธนวัฒน์	3.0	7.2	277.210
11/12/2024	-	-	ธนวัฒน์	3.0	7.2	280 722
12/12/2024	-	-	ปิติพงษ์	3.0	7.2	281.191
13/12/2024	-	-	ปิติพงษ์	3.0	7.2	281.191
14/12/2024	-	-	ปิติพงษ์	3.0	7.2	283.819
15/12/2024	-	-	ปิติพงษ์	3.0	7.2	283.820
16/12/2024	-	-	ธนวัฒน์	3.0	7.2	285.232
17/12/2024	-	-	ธนวัฒน์	3.0	7.2	286.180
18/12/2024	-	-	ธนวัฒน์	3.0	7.2	286.714
19/12/2024	-	-	ธนวัฒน์	1.5	7.2	287.311
20/12/2024	1 แก้ว	-	ปิติพงษ์	1.5	7.2	288.141
21/12/2024	1 แก้ว	-	ปิติพงษ์	1.5	7.2	289.142
22/12/2024	-	-	ปิติพงษ์	3.0	7.2	290.945
23/12/2024	-	-	ธนวัฒน์	3.0	7.2	291.897
24/12/2024	½ แก้ว	-	[illegible]	3.0	7.2	292.624
25/12/2024	-	-	[illegible]	3.0	7.2	293.244
26/12/2024	-	-	[illegible]	3.0	7.2	293.828
27/12/2024	1 แก้ว	-	ปิติพงษ์	3.0	7.2	299.141
28/12/2024	1 แก้ว	-	ปิติพงษ์	3.0	7.2	309.141
29/12/2024	2 แก้ว เกลือ 4 ถัง		ปิติพงษ์	3.0	7.2	323.674
30/12/2024	แก้ว 1 ถัง		ธนวัฒน์	3.0	7.2	330.402
31/12/2024	-	-	ปิติพงษ์	3.0	7.2	333.679
Total						

ตรวจสอบโดย ปิติพงษ์ นวมบุญ (หัวหน้าช่าง) วันที่ 31/12/67

ภาคผนวก ง-4

ตารางจำนวนถังขยะภายในโรงแรม

COSI PATTAYA WONG AMAT BEACH

ประจำเดือน กรกฎาคม ปี 2567

ตารางจำนวนถังขยะภายในโรงแรม Cosi Pattaya Wong Amat Beach					
วันที่	ถังขยะทั่วไป	ถังขยะอันตราย	ถังขยะรีไซเคิล	ที่เขี่ยบุหรี่	รวม
1	17	1	2	3	23
2	17	1	2	3	23
3	17	1	2	3	23
4	17	1	2	3	23
5	17	1	2	3	23
6	17	1	2	3	23
7	17	1	2	3	23
8	17	1	2	3	23
9	17	1	2	3	23
10	17	1	2	3	23
11	17	1	2	3	23
12	17	1	2	3	23
13	17	1	2	3	23
14	17	1	2	3	23
15	17	1	2	3	23
16	17	1	2	3	23
17	17	1	2	3	23
18	17	1	2	3	23
19	17	1	2	3	23
20	17	1	2	3	23
21	17	1	2	3	23
22	17	1	2	3	23
23	17	1	2	3	23
24	17	1	2	3	23
25	17	1	2	3	23
26	17	1	2	3	23
27	17	1	2	3	23
28	17	1	2	3	23
29	17	1	2	3	23
30	17	1	2	3	23
31	17	1	2	3	23

Checked By ธวัช. 31/ก.ค 67

COSI PATTAYA WONG AMAT BEACH

ประจำเดือน สิงหาคม ปี 2567

ตารางจำนวนถังขยะภายในโรงแรม Cosi Pattaya Wong Amat Beach					
วันที่	ถังขยะทั่วไป	ถังขยะอันตราย	ถังขยะรีไซเคิล	ที่เขี่ยบุหรี่	รวม
1	17	1	2	3	23
2	17	1	2	3	23
3	17	1	2	3	23
4	17	1	2	3	23
5	17	1	2	3	23
6	17	1	2	3	23
7	17	1	2	3	23
8	17	1	2	3	23
9	17	1	2	3	23
10	17	1	2	3	23
11	17	1	2	3	23
12	17	1	2	3	23
13	17	1	2	3	23
14	17	1	2	3	23
15	17	1	2	3	23
16	17	1	2	3	23
17	17	1	2	3	23
18	17	1	2	3	23
19	17	1	2	3	23
20	17	1	2	3	23
21	17	1	2	3	23
22	17	1	2	3	23
23	17	1	2	3	23
24	17	1	2	3	23
25	17	1	2	3	23
26	17	1	2	3	23
27	17	1	2	3	23
28	17	1	2	3	23
29	17	1	2	3	23
30	17	1	2	3	23
31	17	1	2	3	23

Checked By อติณญา 31/ส.ค/2567

COSI
PATTAYA WONG AMAT BEACH

ประจำเดือน กันยายน ปี 2567

ตารางจำนวนถังขยะภายในโรงแรม Cosi Pattaya Wong Amat Beach					
วันที่	ถังขยะทั่วไป	ถังขยะอันตราย	ถังขยะรีไซเคิล	ที่เขี่ยบุหรี่	รวม
1	17	1	2	3	23
2	17	1	2	3	23
3	17	1	2	3	23
4	17	1	2	3	23
5	17	1	2	3	23
6	17	1	2	3	23
7	17	1	2	3	23
8	17	1	2	3	23
9	17	1	2	3	23
10	17	1	2	3	23
11	17	1	2	3	23
12	17	1	2	3	23
13	17	1	2	3	23
14	17	1	2	3	23
15	17	1	2	3	23
16	17	1	2	3	23
17	17	1	2	3	23
18	17	1	2	3	23
19	17	1	2	3	23
20	17	1	2	3	23
21	17	1	2	3	23
22	17	1	2	3	23
23	17	1	2	3	23
24	17	1	2	3	23
25	17	1	2	3	23
26	17	1	2	3	23
27	17	1	2	3	23
28	17	1	2	3	23
29	17	1	2	3	23
30	17	1	2	3	23

Checked By 30/ก.ย/67

COSI
PATTAYA WONG AMAT BEACH

ประจำเดือน ตุลาคม ปี 2567

ตารางจำนวนถังขยะภายในโรงแรม Cosi Pattaya Wong Amat Beach					
วันที่	ถังขยะทั่วไป	ถังขยะอันตราย	ถังขยะรีไซเคิล	ที่เขี่ยบุหรี่	รวม
1	17	1	2	3	23
2	17	1	2	3	23
3	17	1	2	3	23
4	17	1	2	3	23
5	17	1	2	3	23
6	17	1	2	3	23
7	17	1	2	3	23
8	17	1	2	3	23
9	17	1	2	3	23
10	17	1	2	3	23
11	17	1	2	3	23
12	17	1	2	3	23
13	17	1	2	3	23
14	17	1	2	3	23
15	17	1	2	3	23
16	17	1	2	3	23
17	17	1	2	3	23
18	17	1	2	3	23
19	17	1	2	3	23
20	17	1	2	3	23
21	17	1	2	3	23
22	17	1	2	3	23
23	17	1	2	3	23
24	17	1	2	3	23
25	17	1	2	3	23
26	17	1	2	3	23
27	17	1	2	3	23
28	17	1	2	3	23
29	17	1	2	3	23
30	17	1	2	3	23
31	17	1	2	3	23

Checked By ศิษยอง มณเสริม 31/10/2024

COSI PATTAYA WONG AMAT BEACH

ประจำเดือน พฤศจิกายน ปี 2567

ตารางจำนวนถังขยะภายในโรงแรม Cosi Pattaya Wong Amat Beach					
วันที่	ถังขยะทั่วไป	ถังขยะอันตราย	ถังขยะรีไซเคิล	ที่เขี่ยบุหรี่	รวม
1	17	1	2	3	23
2	17	1	2	3	23
3	17	1	2	3	23
4	17	1	2	3	23
5	17	1	2	3	23
6	17	1	2	3	23
7	17	1	2	3	23
8	17	1	2	3	23
9	17	1	2	3	23
10	17	1	2	3	23
11	17	1	2	3	23
12	17	1	2	3	23
13	17	1	2	3	23
14	17	1	2	3	23
15	17	1	2	3	23
16	17	1	2	3	23
17	17	1	2	3	23
18	17	1	2	3	23
19	17	1	2	3	23
20	17	1	2	3	23
21	17	1	2	3	23
22	17	1	2	3	23
23	17	1	2	3	23
24	17	1	2	3	23
25	17	1	2	3	23
26	17	1	2	3	23
27	17	1	2	3	23
28	17	1	2	3	23
29	17	1	2	3	23
30	17	1	2	3	23

Checked By 30/11/2024

COSI PATTAYA WONG AMAT BEACH

ประจำเดือน ธันวาคม ปี 2567

ตารางจำนวนถังขยะภายในโรงแรม Cosi Pattaya Wong Amat Beach					
วันที่	ถังขยะทั่วไป	ถังขยะอันตราย	ถังขยะรีไซเคิล	ที่เขี่ยบุหรี่	รวม
1	17	1	2	3	23
2	17	1	2	3	23
3	17	1	2	3	23
4	17	1	2	3	23
5	17	1	2	3	23
6	17	1	2	3	23
7	17	1	2	3	23
8	17	1	2	3	23
9	17	1	2	3	23
10	17	1	2	3	23
11	17	1	2	3	23
12	17	1	2	3	23
13	17	1	2	3	23
14	17	1	2	3	23
15	17	1	2	3	23
16	17	1	2	3	23
17	17	1	2	3	23
18	17	1	2	3	23
19	17	1	2	3	23
20	17	1	2	3	23
21	17	1	2	3	23
22	17	1	2	3	23
23	17	1	2	3	23
24	17	1	2	3	23
25	17	1	2	3	23
26	17	1	2	3	23
27	17	1	2	3	23
28	17	1	2	3	23
29	17	1	2	3	23
30	17	1	2	3	23
31	17	1	2	3	23

Checked By 31/12/67

ภาคผนวก ง-5

ใบรายงานตรวจสอบถังดับเพลิง

MAINTENANCE TASKS REPORT

COSI PATTAYA WONG AMAT BEACH

Fire Extinguisher (ถังดับเพลง) & Fire Hose (สายดับเพลิง)

PROJECT TITLE :		Fire Extinguisher Co2	DATE : July 2567
ADDRESS :		Fire Extinguisher HALON	
		Fire Extinguisher Dry Chemical	

Checking / Testing Report

Item	Location	Brand / Mode	General clean	สภาพสายฉีดดับเพลิง		วาล์วดับเพลิง		สภาพสลักล็อกถัง		ตรวจเช็กกุญแจล็อคตู้		ตรวจเช็กน้ำหนักถัง		สถานะของ		ตรวจเช็กแรงดันในถังดับเพลิง		ตรวจเช็กสภาพถังดับเพลิง		Description For Abnormal
Standard			/	N	AB	N	AB	N	AB	N	AB	N	AB	N	AB	N	AB	N	AB	
Floor G	ห้องซาร์โฟฟ้า		✓	✓		✓		✓		✓		✓		✓		✓		✓		
Floor G	ห้อง GEN		✓	✓		✓		✓		✓		✓		✓		✓		✓		
Floor G	ห้อง MDB		✓	✓		✓		✓		✓		✓		✓		✓		✓		
B1	หน้าห้องน้ำหญิง		✓	✓		✓		✓		✓		✓		✓		✓		✓		
Floor G	นอกเลี้ยบ		✓	✓		✓		✓		✓		✓		✓		✓		✓		
Floor G	ในเลี้ยบ		✓	✓		✓		✓		✓		✓		✓		✓		✓		
Floor G	ลานจอดรถ 1		✓	✓		✓		✓		✓		✓		✓		✓		✓		
Floor G	ลานจอดรถ 2		✓	✓		✓		✓		✓		✓		✓		✓		✓		
Floor G	ST 2		✓	✓		✓		✓		✓		✓		✓		✓		✓		
Floor G	หน้าห้องขยะ		✓	✓		✓		✓		✓		✓		✓		✓		✓		
Floor 2	ST 2																			
Floor 2	ห้องไฟฟ้า		✓	✓		✓		✓		✓		✓		✓		✓		✓		
Floor 2	ห้องแม่บ้าน		✓	✓		✓		✓		✓		✓		✓		✓		✓		
Floor 2	ST 1		✓	✓		✓		✓		✓		✓		✓		✓		✓		
Floor 2	ST 3		✓	✓		✓		✓		✓		✓		✓		✓		✓		
Floor 3	ST 2		✓	✓		✓		✓		✓		✓		✓		✓		✓		
Floor 3	ห้องไฟฟ้า		✓	✓		✓		✓		✓		✓		✓		✓		✓		
Floor 3	ห้องแม่บ้าน		✓	✓		✓		✓		✓		✓		✓		✓		✓		
Floor 3	ST 1		✓	✓		✓		✓		✓		✓		✓		✓		✓		
Floor 3	ST 1		✓	✓		✓		✓		✓		✓		✓		✓		✓		
Floor 3	ST 3		✓	✓		✓		✓		✓		✓		✓		✓		✓		
Floor 3	ST 3		✓	✓		✓		✓		✓		✓		✓		✓		✓		
Floor 4	ST 2		✓	✓		✓		✓		✓		✓		✓		✓		✓		
Floor 4	ห้องไฟฟ้า		✓	✓		✓		✓		✓		✓		✓		✓		✓		
Floor 4	ห้องแม่บ้าน		✓	✓		✓		✓		✓		✓		✓		✓		✓		
Floor 4	ST 1		✓	✓		✓		✓		✓		✓		✓		✓		✓		

/: Do PM.อุปกรณ์ / =ลงในช่อง N หรือ AB ของการตรวจเช็คตามรายการทดสอบการทำงานของอุปกรณ์ (N = Normal , AB = Abnormal)

RECOMMENDATIONS / REMARKS :

SAFETY NOTE : 1. Make Sre Disconnect Power Before Touching Any Electrical Parts. ต้องมั่นใจว่าได้ตัดกระแสไฟฟ้าแล้ว ก่อนที่จะสัมผัสส่วนที่มีไฟฟ้าจ่าย
2. Make Sure To Show warning Sign At Control Panel. / ต้องแน่ใจว่าได้มีการติดป้ายเตือนบริเวณตู้ควบคุมต่างๆ ที่ดำเนินการ
3. make sure that after the operation. System In the status. Work as normal./ ต้องแน่ใจว่าระบบอยู่ในสภาวะปกติ หลังจากดำเนินการข้างต้น

SERVICE BY	CHECKED / VERIFIED BY	CUSTOMER ACCEPTANCE
1 2 3 Date :	(SENIOR TECHNICIAN) Date: 2 / 7 / 67 (ENGINEER / SUPERVISOR)	( ) Date: / /

MAINTENANCE TASKS REPORT

COSI PATTAYA WONG AMAT BEACH

Fire Extinguisher (ถังดับเพลง) & Fire Hose (สายดับเพลิง)

PROJECT TITLE :		Fire Extinguisher Co2	DATE : July 2567
ADDRESS :		Fire Extinguisher HALON	
		Fire Extinguisher Dry Chemical	

Checking / Testing Report

Item	Location	Brand / Mode	General clean	สภาพสายฉีดดับเพลิง		วาล์วดับเพลิง		สภาพสลักล็อกถัง		ตรวจเช็กกุญแจล็อคตู้		ตรวจเช็กน้ำหนักถัง		สถานะของ		ตรวจเช็กแรงดันในถังดับเพลิง		ตรวจเช็กสภาพถังดับเพลิง		Description For Abnormal
Standard			/	N	AB	N	AB	N	AB	N	AB	N	AB	N	AB	N	AB	N	AB	
Floor 4	ST 1		✓	✓		✓		✓		✓		✓		✓		✓		✓		
Floor 4	ST 3		✓	✓		✓		✓		✓		✓		✓		✓		✓		
Floor 4	ST 3		✓	✓		✓		✓		✓		✓		✓		✓		✓		
Floor 5	ST 2		✓	✓		✓		✓		✓		✓		✓		✓		✓		
Floor 5	ห้องไฟฟ้า		✓	✓		✓		✓		✓		✓		✓		✓		✓		
Floor 5	ห้องแม่บ้าน		✓	✓		✓		✓		✓		✓		✓		✓		✓		
Floor 5	ST 1		✓	✓		✓		✓		✓		✓		✓		✓		✓		
Floor 5	ST 1		✓	✓		✓		✓		✓		✓		✓		✓		✓		
Floor 5	ST 3		✓	✓		✓		✓		✓		✓		✓		✓		✓		
Floor 5	ST 3		✓	✓		✓		✓		✓		✓		✓		✓		✓		
Floor 6	ST 2																			
Floor 6	ห้องไฟฟ้า		✓	✓		✓		✓		✓		✓		✓		✓		✓		
Floor 6	ห้องแม่บ้าน		✓	✓		✓		✓		✓		✓		✓		✓		✓		
Floor 6	ST 1		✓	✓		✓		✓		✓		✓		✓		✓		✓		
Floor 6	ST 1		✓	✓		✓		✓		✓		✓		✓		✓		✓		
Floor 6	ST 3		✓	✓		✓		✓		✓		✓		✓		✓		✓		
Floor 6	ST 3		✓	✓		✓		✓		✓		✓		✓		✓		✓		
Floor 7	ST 2		✓	✓		✓		✓		✓		✓		✓		✓		✓		
Floor 7	ห้องไฟฟ้า		✓	✓		✓		✓		✓		✓		✓		✓		✓		
Floor 7	ห้องแม่บ้าน		✓	✓		✓		✓		✓		✓		✓		✓		✓		
Floor 7	ST 1		✓	✓		✓		✓		✓		✓		✓		✓		✓		
Floor 7	ST 1		✓	✓		✓		✓		✓		✓		✓		✓		✓		
Floor 7	ST 3		✓	✓		✓		✓		✓		✓		✓		✓		✓		
Floor 7	ST 3		✓	✓		✓		✓		✓		✓		✓		✓		✓		
Floor 8	ST 2		✓	✓		✓		✓		✓		✓		✓		✓		✓		
Floor 8	ห้องไฟฟ้า		✓	✓		✓		✓		✓		✓		✓		✓		✓		
Floor 8	ห้องแม่บ้าน		✓	✓		✓		✓		✓		✓		✓		✓		✓		
Floor 8	ST 1		✓	✓		✓		✓		✓		✓		✓		✓		✓		
Floor 8	ST 3		✓	✓		✓		✓		✓		✓		✓		✓		✓		
Floor 8	ST 3		✓	✓		✓		✓		✓		✓		✓		✓		✓		
RF	หน้าลิฟท์		✓	✓		✓		✓		✓		✓		✓		✓		✓		
RF	ดาดฟ้าห้องไฟฟ้า 1ตัว		✓	✓		✓		✓		✓		✓		✓		✓		✓		

/: Do PM.อุปกรณ์ / =ลงในช่อง N หรือ AB ของการตรวจเช็คตามรายการทดสอบการทำงานของอุปกรณ์ (N = Normal , AB = Abnormal)

RECOMMENDATIONS / REMARKS :

SAFETY NOTE : 1. Make Sre Disconnect Power Before Touching Any Electrical Parts. ต้องมั่นใจว่าได้ตัดกระแสไฟฟ้าแล้ว ก่อนที่จะสัมผัสส่วนที่มีไฟฟ้าจ่าย
2. Make Sure To Show warning Sign At Control Panel. / ต้องแน่ใจว่าได้มีการติดป้ายเตือนบริเวณตู้ควบคุมต่างๆ ที่ดำเนินการ
3. make sure that after the operation. System In the status. Work as normal./ ต้องแน่ใจว่าระบบอยู่ในสภาวะปกติ หลังจากดำเนินการข้างต้น

SERVICE BY	CHECKED / VERIFIED BY	CUSTOMER ACCEPTANCE
1 2 3 Date :	(SENIOR TECHNICIAN) Date: 2 / 7 / 67 (ENGINEER / SUPERVISOR)	( ) Date: / /

MAINTENANCE TASKS REPORT

COSI PATTAYA WONG AMAT BEACH

Fire Extinguisher (ถังดับเพลง) & Fire Hose (สายดับเพลิง)

PROJECT TITLE :		Fire Extinguisher Co2	DATE : August 2024
ADDRESS :		Fire Extinguisher HALON	
		Fire Extinguisher Dry Chemical	

Checking / Testing Report

Item	Location	Brand / Mode	General clean	สภาพสายฉีดดับเพลิง		วาล์วดับเพลิง		ตรวจเช็คสภาพสลักล็อค		ตรวจเช็คกุญแจล็อคตู้		ตรวจเช็คน้ำหนักถัง		ตรวจเช็คสถานะของ		ตรวจเช็คแรงดันในถังดับเพลิง		ตรวจเช็คสภาพถังดับเพลิง		Description For Abnormal
Standard			/	N	AB	N	AB	N	AB	N	AB	N	AB	N	AB	N	AB	N	AB	
Floor G	ห้องชาร์จไฟฟ้า		✓	✓		✓		✓		✓		✓		✓		✓		✓		
Floor G	ห้อง GEN		✓	✓		✓		✓		✓		✓		✓		✓		✓		
Floor G	ห้อง MDB		✓	✓		✓		✓		✓		✓		✓		✓		✓		
B1	หน้าห้องน้ำหญิง		✓	✓		✓		✓		✓		✓		✓		✓		✓		
Floor G	นอกล็อบบี้		✓	✓		✓		✓		✓		✓		✓		✓		✓		
Floor G	ในล็อบบี้		✓	✓		✓		✓		✓		✓		✓		✓		✓		
Floor G	ลานจอดรถ 1		✓	✓		✓		✓		✓		✓		✓		✓		✓		
Floor G	ลานจอดรถ 2		✓	✓		✓		✓		✓		✓		✓		✓		✓		
Floor G	ST 2		✓	✓		✓		✓		✓		✓		✓		✓		✓		
Floor G	หน้าห้องขยะ		✓	✓		✓		✓		✓		✓		✓		✓		✓		
Floor 2	ST 2		✓	✓		✓		✓		✓		✓		✓		✓		✓		
Floor 2	ห้องไฟฟ้า		✓	✓		✓		✓		✓		✓		✓		✓		✓		
Floor 2	ห้องแม่บ้าน		✓	✓		✓		✓		✓		✓		✓		✓		✓		
Floor 2	ST 1		✓	✓		✓		✓		✓		✓		✓		✓		✓		
Floor 2	ST 3		✓	✓		✓		✓		✓		✓		✓		✓		✓		
Floor 3	ST 2		✓	✓		✓		✓		✓		✓		✓		✓		✓		
Floor 3	ห้องไฟฟ้า		✓	✓		✓		✓		✓		✓		✓		✓		✓		
Floor 3	ห้องแม่บ้าน		✓	✓		✓		✓		✓		✓		✓		✓		✓		
Floor 3	ST 1		✓	✓		✓		✓		✓		✓		✓		✓		✓		
Floor 3	ST 1		✓	✓		✓		✓		✓		✓		✓		✓		✓		
Floor 3	ST 3		✓	✓		✓		✓		✓		✓		✓		✓		✓		
Floor 3	ST 3		✓	✓		✓		✓		✓		✓		✓		✓		✓		
Floor 4	ST 2		✓	✓		✓		✓		✓		✓		✓		✓		✓		
Floor 4	ห้องไฟฟ้า		✓	✓		✓		✓		✓		✓		✓		✓		✓		
Floor 4	ห้องแม่บ้าน		✓	✓		✓		✓		✓		✓		✓		✓		✓		
Floor 4	ST 1		✓	✓		✓		✓		✓		✓		✓		✓		✓		

/: Do PM.ตุปกรณ์ / =ลงในช่อง N หรือ AB ของการตรวจเช็คตามรายการทดสอบการทำงานของอุปกรณ์ (N = Normal , AB = Abnormal)

RECOMMENDATIONS / REMARKS :

SAFETY NOTE : 1. Make Sre Disconnect Power Before Touching Any Electrical Parts. ต้องมั่นใจว่าได้ตัดกระแสไฟฟ้าแล้ว ก่อนที่จะสัมผัสส่วนที่มีไฟฟ้าจ่าย
2. Make Sure To Show warning Sign At Control Panel. / ต้องแน่ใจว่าได้มีการติดป้ายเตือนบริเวณตู้ควบคุมต่าง ๆ ที่ดำเนินการ
3. make sure that after the operation. System In the status. Work as normal./ ต้องแน่ใจว่าระบบอยู่ในสภาวะปกติ หลังจากดำเนินการทั้งสิ้น

SERVICE BY	CHECKED / VERIFIED BY	CUSTOMER ACCEPTANCE
1 2 3 Date :	(SENIOR TECHNICIAN) Date: 2 / 8 / 67 (ENGINEER / SUPERVISOR)	( ) Date: / /

MAINTENANCE TASKS REPORT

COSI PATTAYA WONG AMAT BEACH

Fire Extinguisher (ถังดับเพลง) & Fire Hose (สายดับเพลิง)

PROJECT TITLE :		Fire Extinguisher Co2	DATE : August 2024
ADDRESS :		Fire Extinguisher HALON	
		Fire Extinguisher Dry Chemical	

Checking / Testing Report

Item	Location	Brand / Mode	General clean	สภาพสายฉีดดับเพลิง		วาล์วดับเพลิง		ตรวจเช็คสภาพสลักล็อค		ตรวจเช็คกุญแจล็อคตู้		ตรวจเช็คน้ำหนักถัง		ตรวจเช็คสถานะของ		ตรวจเช็คแรงดันในถังดับเพลิง		ตรวจเช็คสภาพถังดับเพลิง		Description For Abnormal
Standard			/	N	AB	N	AB	N	AB	N	AB	N	AB	N	AB	N	AB	N	AB	
Floor 4	ST 1		✓	✓		✓		✓		✓		✓		✓		✓		✓		
Floor 4	ST 3		✓	✓		✓		✓		✓		✓		✓		✓		✓		
Floor 4	ST 3		✓	✓		✓		✓		✓		✓		✓		✓		✓		
Floor 5	ST 2		✓	✓		✓		✓		✓		✓		✓		✓		✓		
Floor 5	ห้องไฟฟ้า		✓	✓		✓		✓		✓		✓		✓		✓		✓		
Floor 5	ห้องแม่บ้าน		✓	✓		✓		✓		✓		✓		✓		✓		✓		
Floor 5	ST 1		✓	✓		✓		✓		✓		✓		✓		✓		✓		
Floor 5	ST 1		✓	✓		✓		✓		✓		✓		✓		✓		✓		
Floor 5	ST 3		✓	✓		✓		✓		✓		✓		✓		✓		✓		
Floor 5	ST 3		✓	✓		✓		✓		✓		✓		✓		✓		✓		
Floor 6	ST 2		✓	✓		✓		✓		✓		✓		✓		✓		✓		
Floor 6	ห้องไฟฟ้า		✓	✓		✓		✓		✓		✓		✓		✓		✓		
Floor 6	ห้องแม่บ้าน		✓	✓		✓		✓		✓		✓		✓		✓		✓		
Floor 6	ST 1		✓	✓		✓		✓		✓		✓		✓		✓		✓		
Floor 6	ST 1		✓	✓		✓		✓		✓		✓		✓		✓		✓		
Floor 6	ST 3		✓	✓		✓		✓		✓		✓		✓		✓		✓		
Floor 6	ST 3		✓	✓		✓		✓		✓		✓		✓		✓		✓		
Floor 7	ST 2		✓	✓		✓		✓		✓		✓		✓		✓		✓		
Floor 7	ห้องไฟฟ้า		✓	✓		✓		✓		✓		✓		✓		✓		✓		
Floor 7	ห้องแม่บ้าน		✓	✓		✓		✓		✓		✓		✓		✓		✓		
Floor 7	ST 1		✓	✓		✓		✓		✓		✓		✓		✓		✓		
Floor 7	ST 1		✓	✓		✓		✓		✓		✓		✓		✓		✓		
Floor 7	ST 3		✓	✓		✓		✓		✓		✓		✓		✓		✓		
Floor 7	ST 3		✓	✓		✓		✓		✓		✓		✓		✓		✓		
Floor 8	ST 2		✓	✓		✓		✓		✓		✓		✓		✓		✓		
Floor 8	ห้องไฟฟ้า		✓	✓		✓		✓		✓		✓		✓		✓		✓		
Floor 8	ห้องแม่บ้าน		✓	✓		✓		✓		✓		✓		✓		✓		✓		
Floor 8	ST 1		✓	✓		✓		✓		✓		✓		✓		✓		✓		
Floor 8	ST 3		✓	✓		✓		✓		✓		✓		✓		✓		✓		
Floor 8	ST 3		✓	✓		✓		✓		✓		✓		✓		✓		✓		
RF	หน้าลิฟท์		✓																	
RF	ดาดฟ้าห้องไฟฟ้า 1ตัว		✓	✓		✓	✓	✓	✓	✓		✓		✓		✓		✓		

MAINTENANCE TASKS REPORT

COSI PATTAYA WONG AMAT BEACH

Fire Extinguisher (ถังดับเพลง) & Fire Hose (สายดับเพลิง)

PROJECT TITLE :	Fire Extinguisher Co2	DATE : September 2024
ADDRESS :	Fire Extinguisher HALON	
	Fire Extinguisher Dry Chemical	

Checking / Testing Report

Item	Location	Brand / Mode	General clean	สภาพสายฉีดดับเพลิง		วาล์วดับเพลิง		ตรวจเช็คสภาพสลักล็อกตู้		ตรวจเช็คกุญแจล็อคตู้		ตรวจเช็คน้ำหนักถัง		ตรวจเช็คสภาพของ		ตรวจเช็คแรงดันในถังดับเพลิง		ตรวจเช็คสภาพถังดับเพลิง		Description For Abnormal
Standard			/	N	AB	N	AB	N	AB	N	AB	N	AB	N	AB	N	AB	N	AB	
Floor G	ห้องซาวน่าไฟฟ้า		/	/		/		/		/		/		/		/		/		
Floor G	ห้อง GEN		/	/		/		/		/		/		/		/		/		
Floor G	ห้อง MDB		/	/		/		/		/		/		/		/		/		
B1	หน้าห้องน้ำหญิง		/	/		/		/		/		/		/		/		/		
Floor G	นอกสระว่ายน้ำ		/	/		/		/		/		/		/		/		/		
Floor G	เนินอบไอน้ำ		/	/		/		/		/		/		/		/		/		
Floor G	ลานจอดรถ 1		/	/		/		/		/		/		/		/		/		
Floor G	ลานจอดรถ 2		/	/		/		/		/		/		/		/		/		
Floor G	ST 2		/	/		/		/		/		/		/		/		/		
Floor G	หน้าห้องขยะ		/	/		/		/		/		/		/		/		/		
Floor 2	ST 2		/	/		/		/		/		/		/		/		/		
Floor 2	ห้องไฟฟ้า		/	/		/		/		/		/		/		/		/		
Floor 2	ห้องแม่บ้าน		/	/		/		/		/		/		/		/		/		
Floor 2	ST 1		/	/		/		/		/		/		/		/		/		
Floor 2	ST 3		/	/		/		/		/		/		/		/		/		
Floor 3	ST 2		/	/		/		/		/		/		/		/		/		
Floor 3	ห้องไฟฟ้า		/	/		/		/		/		/		/		/		/		
Floor 3	ห้องแม่บ้าน		/	/		/		/		/		/		/		/		/		
Floor 3	ST 1		/	/		/		/		/		/		/		/		/		
Floor 3	ST 1		/	/		/		/		/		/		/		/		/		
Floor 3	ST 3		/	/		/		/		/		/		/		/		/		
Floor 3	ST 3		/	/		/		/		/		/		/		/		/		
Floor 4	ST 2		/	/		/		/		/		/		/		/		/		
Floor 4	ห้องไฟฟ้า		/	/		/		/		/		/		/		/		/		
Floor 4	ห้องแม่บ้าน		/	/		/		/		/		/		/		/		/		
Floor 4	ST 1		/	/		/		/		/		/		/		/		/		

/: Do PM.อุปกรณ์ / =ลงในช่อง N หรือ AB ของการตรวจเช็คตามรายการทดสอบการทำงานของอุปกรณ์ (N = Normal , AB = Abnormal)

RECOMMENDATIONS / REMARKS :

SAFETY NOTE : 1. Make Sre Disconnect Power Before Touching Any Electrical Parts. ต้องมั่นใจว่าได้ตัดกระแสไฟฟ้าแล้ว ก่อนที่จะสัมผัสส่วนที่มีไฟฟ้าจ่าย
2. Make Sure To Show warning Sign At Control Panel. / ต้องแน่ใจว่าได้มีการติดป้ายเตือนบริเวณตู้ควบคุมต่างๆ ที่ดำเนินการ
3. make sure that after the operation. System in the status. Work as normal./ ต้องแน่ใจว่าระบบอยู่ในสภาวะปกติ หลังจากดำเนินการข้างต้น

SERVICE BY	CHECKED / VERIFIED BY	CUSTOMER ACCEPTANCE
1 2 3 Date :	(SENIOR TECHNICIAN) Date: 2 / 9 / 67 (ENGINEER / SUPERVISOR)	( ) Date: / /

MAINTENANCE TASKS REPORT

COSI PATTAYA WONG AMAT BEACH

Fire Extinguisher (ถังดับเพลง) & Fire Hose (สายดับเพลิง)

PROJECT TITLE :	Fire Extinguisher Co2	DATE : September 2024
ADDRESS :	Fire Extinguisher HALON	
	Fire Extinguisher Dry Chemical	

Checking / Testing Report

Item	Location	Brand / Mode	General clean	สภาพสายฉีดดับเพลิง		วาล์วดับเพลิง		ตรวจเช็คสภาพสลักล็อกตู้		ตรวจเช็คกุญแจล็อคตู้		ตรวจเช็คน้ำหนักถัง		ตรวจเช็คสภาพของ		ตรวจเช็คแรงดันในถังดับเพลิง		ตรวจเช็คสภาพถังดับเพลิง		Description For Abnormal
Standard			/	N	AB	N	AB	N	AB	N	AB	N	AB	N	AB	N	AB	N	AB	
Floor 4	ST 1		/	/		/		/		/		/		/		/		/		
Floor 4	ST 3		/	/		/		/		/		/		/		/		/		
Floor 4	ST 3		/	/		/		/		/		/		/		/		/		
Floor 5	ST 2		/	/		/		/		/		/		/		/		/		
Floor 5	ห้องไฟฟ้า		/	/		/		/		/		/		/		/		/		
Floor 5	ห้องแม่บ้าน		/	/		/		/		/		/		/		/		/		
Floor 5	ST 1		/	/		/		/		/		/		/		/		/		
Floor 5	ST 1		/	/		/		/		/		/		/		/		/		
Floor 5	ST 3		/	/		/		/		/		/		/		/		/		
Floor 5	ST 3		/	/		/		/		/		/		/		/		/		
Floor 6	ST 2		/	/	/	/		/		/		/		/		/		/		
Floor 6	ห้องไฟฟ้า		/	/	/	/		/		/		/		/		/		/		
Floor 6	ห้องแม่บ้าน		/	/	/	/		/		/		/		/		/		/		
Floor 6	ST 1		/	/	/	/		/		/		/		/		/		/		
Floor 6	ST 1		/	/	/	/		/		/		/		/		/		/		
Floor 6	ST 3		/	/	/	/		/		/		/		/		/		/		
Floor 6	ST 3		/	/	/	/		/		/		/		/		/		/		
Floor 7	ST 2		/	/		/		/		/		/		/		/		/		
Floor 7	ห้องไฟฟ้า		/	/		/		/		/		/		/		/		/		
Floor 7	ห้องแม่บ้าน		/	/		/		/		/		/		/		/		/		
Floor 7	ST 1		/	/		/		/		/		/		/		/		/		
Floor 7	ST 1		/	/		/		/		/		/		/		/		/		
Floor 7	ST 3		/	/		/		/		/		/		/		/		/		
Floor 7	ST 3		/	/		/		/		/		/		/		/		/		
Floor 8	ST 2		/	/		/		/		/		/		/		/		/		
Floor 8	ห้องไฟฟ้า		/	/		/		/		/		/		/		/		/		
Floor 8	ห้องแม่บ้าน		/	/		/		/		/		/		/		/		/		
Floor 8	ST 1		/	/		/		/		/		/		/		/		/		
Floor 8	ST 3		/	/		/		/		/		/		/		/		/		
Floor 8	ST 3		/	/		/		/		/		/		/		/		/		
RF	หน้าลิฟท์		/	/		/		/		/		/		/		/		/		
RF	ดาดฟ้าห้องไฟฟ้า 1 ตัว		/	/		/		/		/		/		/		/		/		

/: Do PM.อุปกรณ์ / =ลงในช่อง N หรือ AB ของการตรวจเช็คตามรายการทดสอบการทำงานของอุปกรณ์ (N = Normal , AB = Abnormal)

RECOMMENDATIONS / REMARKS :

SAFETY NOTE : 1. Make Sre Disconnect Power Before Touching Any Electrical Parts. ต้องมั่นใจว่าได้ตัดกระแสไฟฟ้าแล้ว ก่อนที่จะสัมผัสส่วนที่มีไฟฟ้าจ่าย
2. Make Sure To Show warning Sign At Control Panel. / ต้องแน่ใจว่าได้มีการติดป้ายเตือนบริเวณตู้ควบคุมต่างๆ ที่ดำเนินการ
3. make sure that after the operation. System in the status. Work as normal./ ต้องแน่ใจว่าระบบอยู่ในสภาวะปกติ หลังจากดำเนินการข้างต้น

SERVICE BY	CHECKED / VERIFIED BY	CUSTOMER ACCEPTANCE
1 2 3 Date :	(SENIOR TECHNICIAN) Date: 2 / 9 / 67 (ENGINEER / SUPERVISOR)	( ) Date: / /

MAINTENANCE TASKS REPORT

COSI PATTAYA WONG AMAT BEACH

Fire Extinguisher (ถังดับเพลง) & Fire Hose (สายดับเพลิง)

PROJECT TITLE :	Fire Extinguisher Co2	DATE : October 2024
ADDRESS :	Fire Extinguisher HALON	
	Fire Extinguisher Dry Chemical	

Checking / Testing Report

Item	Location	Brand / Mode	General clean	สภาพสายฉีดดับเพลิง		วาล์วดับเพลิง		ตรวจเช็คสภาพสลักล็อก		ตรวจเช็คกุญแจล็อคตู้		ตรวจเช็คน้ำหนักถัง		ตรวจเช็คสถานะของ		ตรวจเช็คแรงดันในถังดับเพลิง		ตรวจเช็คสภาพถังดับเพลิง		Description For Abnormal
Standard			/	N	AB	N	AB	N	AB	N	AB	N	AB	N	AB	N	AB	N	AB	
Floor G	ห้องซาร์ปไฟฟ้า		/	/		/		/		/		/		/		/		/		
Floor G	ห้อง GEN		/	/		/		/		/		/		/		/		/		
Floor G	ห้อง MDB		/	/		/		/		/		/		/		/		/		
B1	หน้าห้องน้ำหญิง		/	/		/		/		/		/		/		/		/		
Floor G	นอกล็อบบี้		/	/		/		/		/		/		/		/		/		
Floor G	ในล็อบบี้		/	/		/		/		/		/		/		/		/		
Floor G	ลานจอดรถ 1		/	/		/		/		/		/		/		/		/		
Floor G	ลานจอดรถ 2		/	/		/		/		/		/		/		/		/		
Floor G	ST 2		/	/		/		/		/		/		/		/		/		
Floor G	หน้าห้องขยะ		/	/		/		/		/		/		/		/		/		
Floor 2	ST 2		/	/		/		/		/		/		/		/		/		
Floor 2	ห้องไฟฟ้า		/	/		/		/		/		/		/		/		/		
Floor 2	ห้องแม่บ้าน		/	/		/		/		/		/		/		/		/		
Floor 2	ST 1		/	/		/		/		/		/		/		/		/		
Floor 2	ST 3		/	/		/		/		/		/		/		/		/		
Floor 3	ST 2		/	/		/		/		/		/		/		/		/		
Floor 3	ห้องไฟฟ้า		/	/		/		/		/		/		/		/		/		
Floor 3	ห้องแม่บ้าน		/	/		/		/		/		/		/		/		/		
Floor 3	ST 1		/	/		/		/		/		/		/		/		/		
Floor 3	ST 1		/	/		/		/		/		/		/		/		/		
Floor 3	ST 3		/	/		/		/		/		/		/		/		/		
Floor 3	ST 3		/	/		/		/		/		/		/		/		/		
Floor 4	ST 2		/	/		/		/		/		/		/		/		/		
Floor 4	ห้องไฟฟ้า		/	/		/		/		/		/		/		/		/		
Floor 4	ห้องแม่บ้าน		/	/		/		/		/		/		/		/		/		
Floor 4	ST 1		/	/		/		/		/		/		/		/		/		

/: Do PM.อุปกรณ์ / =ลงในช่อง N หรือ AB ของการตรวจเช็คตามรายการทดสอบการทำงานของอุปกรณ์ (N = Normal , AB = Abnormal)

RECOMMENDATIONS / REMARKS :

SAFETY NOTE : 1. Make Sre Disconnect Power Before Touching Any Electrical Parts. ต้องมั่นใจว่าได้ตัดกระแสไฟฟ้าแล้ว ก่อนที่จะสัมผัสส่วนที่มีไฟฟ้าจ่าย
2. Make Sure To Show warning Sign At Control Panel. / ต้องแน่ใจว่าได้มีการติดป้ายเตือนบริเวณตู้ควบคุมต่าง ๆ ที่ดำเนินการ
3. make sure that after the operation. System In the status. Work as normal./ ต้องแน่ใจว่าระบบอยู่ในสภาวะปกติ หลังจากดำเนินการข้างต้น

SERVICE BY	CHECKED / VERIFIED BY	CUSTOMER ACCEPTANCE
1 2 3 Date :	(SENIOR TECHNICIAN) Date: 3 / 10 / 67 (ENGINEER / SUPERVISOR)	( ) Date: / /

MAINTENANCE TASKS REPORT

COSI PATTAYA WONG AMAT BEACH

Fire Extinguisher (ถังดับเพลง) & Fire Hose (สายดับเพลิง)

PROJECT TITLE :	Fire Extinguisher Co2	DATE : October 2024
ADDRESS :	Fire Extinguisher HALON	
	Fire Extinguisher Dry Chemical	

Checking / Testing Report

Item	Location	Brand / Mode	General clean	สภาพสายฉีดดับเพลิง		วาล์วดับเพลิง		ตรวจเช็คสภาพสลักล็อก		ตรวจเช็คกุญแจล็อคตู้		ตรวจเช็คน้ำหนักถัง		ตรวจเช็คสถานะของ		ตรวจเช็คแรงดันในถังดับเพลิง		ตรวจเช็คสภาพถังดับเพลิง		Description For Abnormal
Standard			/	N	AB	N	AB	N	AB	N	AB	N	AB	N	AB	N	AB	N	AB	
Floor 4	ST 1		/	/		/		/		/		/		/		/		/		
Floor 4	ST 3		/	/		/		/		/		/		/		/		/		
Floor 4	ST 3		/	/		/		/		/		/		/		/		/		
Floor 5	ST 2		/	/		/		/		/		/		/		/		/		
Floor 5	ห้องไฟฟ้า		/	/		/		/		/		/		/		/		/		
Floor 5	ห้องแม่บ้าน		/	/		/		/		/		/		/		/		/		
Floor 5	ST 1		/	/		/		/		/		/		/		/		/		
Floor 5	ST 1		/	/		/		/		/		/		/		/		/		
Floor 5	ST 3		/	/		/		/		/		/		/		/		/		
Floor 5	ST 3		/	/		/		/		/		/		/		/		/		
Floor 6	ST 2		/	/		/		/		/		/		/		/		/		
Floor 6	ห้องไฟฟ้า		/	/		/		/		/		/		/		/		/		
Floor 6	ห้องแม่บ้าน		/	/		/		/		/		/		/		/		/		
Floor 6	ST 1		/	/		/		/		/		/		/		/		/		
Floor 6	ST 1		/	/		/		/		/		/		/		/		/		
Floor 6	ST 3		/	/		/		/		/		/		/		/		/		
Floor 6	ST 3		/	/		/		/		/		/		/		/		/		
Floor 7	ST 2		/	/		/		/		/		/		/		/		/		
Floor 7	ห้องไฟฟ้า		/	/		/		/		/		/		/		/		/		
Floor 7	ห้องแม่บ้าน		/	/		/		/		/		/		/		/		/		
Floor 7	ST 1		/	/		/		/		/		/		/		/		/		
Floor 7	ST 1		/	/		/		/		/		/		/		/		/		
Floor 7	ST 3		/	/		/		/		/		/		/		/		/		
Floor 7	ST 3		/	/		/		/		/		/		/		/		/		
Floor 8	ST 2		/	/		/		/		/		/		/		/		/		
Floor 8	ห้องไฟฟ้า		/	/		/		/		/		/		/		/		/		
Floor 8	ห้องแม่บ้าน		/	/		/		/		/		/		/		/		/		
Floor 8	ST 1		/	/		/		/		/		/		/		/		/		
Floor 8	ST 3		/	/		/		/		/		/		/		/		/		
Floor 8	ST 3		/	/		/		/		/		/		/		/		/		
RF	หน้าลิฟท์		/	/		/		/		/		/		/		/		/		
RF	ดาดฟ้าห้องไฟฟ้า 1ตัว		/	/		/		/		/		/		/		/		/		

/: Do PM.อุปกรณ์ / =ลงในช่อง N หรือ AB ของการตรวจเช็คตามรายการทดสอบการทำงานของอุปกรณ์ (N = Normal , AB = Abnormal)

RECOMMENDATIONS / REMARKS :

SAFETY NOTE : 1. Make Sre Disconnect Power Before Touching Any Electrical Parts. ต้องมั่นใจว่าได้ตัดกระแสไฟฟ้าแล้ว ก่อนที่จะสัมผัสส่วนที่มีไฟฟ้าจ่าย
2. Make Sure To Show warning Sign At Control Panel. / ต้องแน่ใจว่าได้มีการติดป้ายเตือนบริเวณตู้ควบคุมต่าง ๆ ที่ดำเนินการ
3. make sure that after the operation. System In the status. Work as normal./ ต้องแน่ใจว่าระบบอยู่ในสภาวะปกติ หลังจากดำเนินการข้างต้น

SERVICE BY	CHECKED / VERIFIED BY	CUSTOMER ACCEPTANCE
1 2 3 Date :	(SENIOR TECHNICIAN) Date: 3 / 10 / 67 (ENGINEER / SUPERVISOR)	( ) Date: / /

MAINTENANCE TASKS REPORT

COSI

Fire Extinguisher (ถังดับเพลิง) & Fire Hose (สายดับเพลิง)

PROJECT TITLE :	Fire Extinguisher Co2	DATE : November 2024
ADDRESS :	Fire Extinguisher HALON	
	Fire Extinguisher Dry Chemical	

Checking / Testing Report

Item	Location	Brand / Mode	General clean	สภาพสายฉีดดับเพลิง		ราวล้วดับเพลิง		ตรวจเช็คสภาพสลักล็อค		ตรวจเช็คกุญแจล็อคตู้		ตรวจเช็คน้ำหนักถัง		ตรวจเช็คสถานะของ		ตรวจเช็คแรงดันในถังดับเพลิง		ตรวจเช็คสภาพถังดับเพลิง		Description For Abnormal
Standard			/	N	AB	N	AB	N	AB	N	AB	N	AB	N	AB	N	AB	N	AB	
Floor G	ห้องชาร์ปไฟฟ้า		✓	✓		✓		✓		✓		✓		✓		✓		✓		
Floor G	ห้อง GEN		✓	✓		✓		✓		✓		✓		✓		✓		✓		
Floor G	ห้อง MDB		✓	✓		✓		✓		✓		✓		✓		✓		✓		
B1	หน้าห้องน้ำหญิง		✓	✓		✓		✓		✓		✓		✓		✓		✓		
Floor G	บอกลี่ลบบี		✓	✓		✓		✓		✓		✓		✓		✓		✓		
Floor G	ในลิ้นที่		✓	✓		✓		✓		✓		✓		✓		✓		✓		
Floor G	สามจอดรถ 1		✓	✓		✓		✓		✓		✓		✓		✓		✓		
Floor G	สามจอดรถ 2		✓	✓		✓		✓		✓		✓		✓		✓		✓		
Floor G	ST 2		✓	✓		✓		✓		✓		✓		✓		✓		✓		
Floor G	หน้าห้องขยะ		✓	✓		✓		✓		✓		✓		✓		✓		✓		
Floor 2	ST 2		✓	✓		✓		✓		✓		✓		✓		✓		✓		
Floor 2	ห้องไฟฟ้า		✓	✓		✓		✓		✓		✓		✓		✓		✓		
Floor 2	ห้องแม่บ้าน		✓	✓		✓		✓		✓		✓		✓		✓		✓		
Floor 2	ST 1		✓	✓		✓		✓		✓		✓		✓		✓		✓		
Floor 2	ST 3		✓	✓		✓		✓		✓		✓		✓		✓		✓		
Floor 3	ST 2		✓	✓		✓		✓		✓		✓		✓		✓		✓		
Floor 3	ห้องไฟฟ้า		✓	✓		✓		✓		✓		✓		✓		✓		✓		
Floor 3	ห้องแม่บ้าน		✓	✓		✓		✓		✓		✓		✓		✓		✓		
Floor 3	ST 1		✓	✓		✓		✓		✓		✓		✓		✓		✓		
Floor 3	ST 1		✓	✓		✓		✓		✓		✓		✓		✓		✓		
Floor 3	ST 3		✓	✓		✓		✓		✓		✓		✓		✓		✓		
Floor 3	ST 3		✓	✓		✓		✓		✓		✓		✓		✓		✓		
Floor 4	ST 2		✓	✓		✓		✓		✓		✓		✓		✓		✓		
Floor 4	ห้องไฟฟ้า		✓	✓		✓		✓		✓		✓		✓		✓		✓		
Floor 4	ห้องแม่บ้าน		✓	✓		✓		✓		✓		✓		✓		✓		✓		
Floor 4	ST 1		✓	✓		✓		✓		✓		✓		✓		✓		✓		

/: Do PM.อุปกรณ์ / =ลงในช่อง N หรือ AB ของการตรวจเช็คตามรายการทดสอบการทำงานของอุปกรณ์ (N = Normal , AB = Abnormal)

RECOMMENDATIONS / REMARKS :

SAFETY NOTE : 1. Make Sre Disconnect Power Before Touching Any Electrical Parts. ต้องมั่นใจว่าได้ตัดกระแสไฟฟ้าแล้ว ก่อนที่จะสัมผัสส่วนที่มีไฟฟ้าจ่าย
2. Make Sure To Show warning Sign At Control Panel. / ต้องแน่ใจว่าได้มีการติดป้ายเตือนบริเวณตู้ควบคุมต่างๆ ที่ดำเนินการ
3. make sure that after the operation. System in the status. Work as normal./ ต้องแน่ใจว่าระบบอยู่ในสภาวะปกติ หลังจากดำเนินการข้างต้น

SERVICE BY	CHECKED / VERIFIED BY	CUSTOMER ACCEPTANCE
1 2 3 Date :	(SENIOR TECHNICIAN) Date: 2 / 11 / 67 (ENGINEER / SUPERVISOR)	( ) Date: / /

MAINTENANCE TASKS REPORT

COSI

Fire Extinguisher (ถังดับเพลิง) & Fire Hose (สายดับเพลิง)

PROJECT TITLE :	Fire Extinguisher Co2	DATE :November 2024
ADDRESS :	Fire Extinguisher HALON	
	Fire Extinguisher Dry Chemical	

Checking / Testing Report

Item	Location	Brand / Mode	General clean	สภาพสายฉีดดับเพลิง		ราวล้วดับเพลิง		ตรวจเช็คสภาพสลักล็อค		ตรวจเช็คกุญแจล็อคตู้		ตรวจเช็คน้ำหนักถัง		ตรวจเช็คสถานะของ		ตรวจเช็คแรงดันในถังดับเพลิง		ตรวจเช็คสภาพถังดับเพลิง		Description For Abnormal
Standard			/	N	AB	N	AB	N	AB	N	AB	N	AB	N	AB	N	AB	N	AB	
Floor 4	ST 1		✓	✓		✓		✓		✓		✓		✓		✓		✓		
Floor 4	ST 3		✓	✓		✓		✓		✓		✓		✓		✓		✓		
Floor 4	ST 3		✓	✓		✓		✓		✓		✓		✓		✓		✓		
Floor 5	ST 2		✓	✓		✓		✓		✓		✓		✓		✓		✓		
Floor 5	ห้องไฟฟ้า		✓	✓		✓		✓		✓		✓		✓		✓		✓		
Floor 5	ห้องแม่บ้าน		✓	✓		✓		✓		✓		✓		✓		✓		✓		
Floor 5	ST 1		✓	✓		✓		✓		✓		✓		✓		✓		✓		
Floor 5	ST 1		✓	✓		✓		✓		✓		✓		✓		✓		✓		
Floor 5	ST 3		✓	✓		✓		✓		✓		✓		✓		✓		✓		
Floor 5	ST 3		✓	✓		✓		✓		✓		✓		✓		✓		✓		
Floor 6	ST 2		✓	✓		✓		✓		✓		✓		✓		✓		✓		
Floor 6	ห้องไฟฟ้า		✓	✓		✓		✓		✓		✓		✓		✓		✓		
Floor 6	ห้องแม่บ้าน		✓	✓		✓		✓		✓		✓		✓		✓		✓		
Floor 6	ST 1		✓	✓		✓		✓		✓		✓		✓		✓		✓		
Floor 6	ST 1		✓	✓		✓		✓		✓		✓		✓		✓		✓		
Floor 6	ST 3		✓	✓		✓		✓		✓		✓		✓		✓		✓		
Floor 6	ST 3		✓	✓		✓		✓		✓		✓		✓		✓		✓		
Floor 7	ST 2		✓	✓		✓		✓		✓		✓		✓		✓		✓		
Floor 7	ห้องไฟฟ้า		✓	✓		✓		✓		✓		✓		✓		✓		✓		
Floor 7	ห้องแม่บ้าน		✓	✓		✓		✓		✓		✓		✓		✓		✓		
Floor 7	ST 1		✓	✓		✓		✓		✓		✓		✓		✓		✓		
Floor 7	ST 1		✓	✓		✓		✓		✓		✓		✓		✓		✓		
Floor 7	ST 3		✓	✓		✓		✓		✓		✓		✓		✓		✓		
Floor 7	ST 3		✓	✓		✓		✓		✓		✓		✓		✓		✓		
Floor 8	ST 2		✓	✓		✓		✓		✓		✓		✓		✓		✓		
Floor 8	ห้องไฟฟ้า		✓	✓		✓		✓		✓		✓		✓		✓		✓		
Floor 8	ห้องแม่บ้าน		✓	✓		✓		✓		✓		✓		✓		✓		✓		
Floor 8	ST 1		✓	✓		✓		✓		✓		✓		✓		✓		✓		
Floor 8	ST 3		✓	✓		✓		✓		✓		✓		✓		✓		✓		
Floor 8	ST 3		✓	✓		✓		✓		✓		✓		✓		✓		✓		
RF	หน้าลิฟท์		✓	✓		✓		✓		✓		✓		✓		✓		✓		
RF	ดาดฟ้าห้องไฟฟ้า 1ตัว		✓	✓		✓		✓		✓		✓		✓		✓		✓		

/: Do PM.อุปกรณ์ / =ลงในช่อง N หรือ AB ของการตรวจเช็คตามรายการทดสอบการทำงานของอุปกรณ์ (N = Normal , AB = Abnormal)

RECOMMENDATIONS / REMARKS :

SAFETY NOTE : 1. Make Sre Disconnect Power Before Touching Any Electrical Parts. ต้องมั่นใจว่าได้ตัดกระแสไฟฟ้าแล้ว ก่อนที่จะสัมผัสส่วนที่มีไฟฟ้าจ่าย
2. Make Sure To Show warning Sign At Control Panel. / ต้องแน่ใจว่าได้มีการติดป้ายเตือนบริเวณตู้ควบคุมต่างๆ ที่ดำเนินการ
3. make sure that after the operation. System in the status. Work as normal./ ต้องแน่ใจว่าระบบอยู่ในสภาวะปกติ หลังจากดำเนินการข้างต้น

SERVICE BY	CHECKED / VERIFIED BY	CUSTOMER ACCEPTANCE
1 2 3 Date :	(SENIOR TECHNICIAN) Date: 2 / 11 / 67 (ENGINEER / SUPERVISOR)	( ) Date: / /

MAINTENANCE TASKS REPORT

COSI PATTAYA WONG AMAT BEACH

Fire Extinguisher (ถังดับเพลง) & Fire Hose (สายดับเพลิง)

PROJECT TITLE : Cosi Pattaya Wongamat Beach

DATE : December 2024

ADDRESS :

Checking / Testing Report

Item	Location	Brand / Model	TASKS: General clean	สภาพสายฉีดดับเพลิง		วาล์วดับเพลิง		ตรวจเช็คสภาพสลักถังดับ		ตรวจเช็คกุญแจล็อคตู้		ตรวจเช็คน้ำหนักถัง		ตรวจเช็คสถานะของสารเคมี		ตรวจเช็คแรงดันในถังดับเพลิง		ตรวจเช็คสภาพถังดับเพลิง		Description For Abnormal
Standard			/	N	AB	N	AB	N	AB	N	AB	N	AB	N	AB	N	AB	N	AB	
Floor G	ห้องชาร์ปไฟฟ้า			✓		✓		✓		✓		✓		✓		✓		✓		
Floor G	ห้อง GEN			✓		✓		✓		✓		✓		✓		✓		✓		
Floor G	ห้อง MDB			✓		✓		✓		✓		✓		✓		✓		✓		
RF	ดาดฟ้าห้องไฟฟ้า 1ตัว			✓		✓		✓		✓		✓		✓		✓		✓		
B1	หน้าห้องน้ำหญิง			✓		✓		✓		✓		✓		✓		✓		✓		
Floor G	นอกเยือบบี้			✓		✓		✓		✓		✓		✓		✓		✓		
Floor G	ในเยือบบี้			✓		✓		✓		✓		✓		✓		✓		✓		
Floor G	ถานจอดรถ 1			✓		✓		✓		✓		✓		✓		✓		✓		
Floor G	ถานจอดรถ 2			✓		✓		✓		✓		✓		✓		✓		✓		
Floor G	ST 2			✓		✓		✓		✓		✓		✓		✓		✓		
Floor G	หน้าห้องขยะ			✓		✓		✓		✓		✓		✓		✓		✓		
Floor 2	ST 2			✓		✓		✓		✓		✓		✓		✓		✓		
Floor 2	ห้องไฟฟ้า			✓		✓		✓		✓		✓		✓		✓		✓		
Floor 2	ห้องแม่บ้าน			✓		✓		✓		✓		✓		✓		✓		✓		
Floor 2	ST 1			✓		✓		✓		✓		✓		✓		✓		✓		
Floor 2	ST 1			✓		✓		✓		✓		✓		✓		✓		✓		
Floor 2	ST 3			✓		✓		✓		✓		✓		✓		✓		✓		
Floor 2	ST 3			✓		✓		✓		✓		✓		✓		✓		✓		
Floor 3	ST 2			✓		✓		✓		✓		✓		✓		✓		✓		
Floor 3	ห้องไฟฟ้า			✓		✓		✓		✓		✓		✓		✓		✓		
Floor 3	ห้องแม่บ้าน			✓		✓		✓		✓		✓		✓		✓		✓		
Floor 3	ST 1			✓		✓		✓		✓		✓		✓		✓		✓		
Floor 3	ST 1			✓		✓		✓		✓		✓		✓		✓		✓		
Floor 3	ST 3			✓		✓		✓		✓		✓		✓		✓		✓		
Floor 3	ST 3			✓		✓		✓		✓		✓		✓		✓		✓		
Floor 4	ST 2			✓		✓		✓		✓		✓		✓		✓		✓		
Floor 4	ห้องไฟฟ้า			✓		✓		✓		✓		✓		✓		✓		✓		
Floor 4	ห้องแม่บ้าน			✓		✓		✓		✓		✓		✓		✓		✓		
Floor 4	ST 1			✓		✓		✓		✓		✓		✓		✓		✓		

/: Do PM.อุปกรณ์ / =ลงในช่อง N หรือ AB ของการตรวจเช็คตามรายการทดสอบการทำงานของอุปกรณ์ (N = Normal , AB = Abnormal)

RECOMMENDATIONS / REMARKS :

SAFETY NOTE : 1. Make Sre Disconnect Power Before Touching Any Electrical Parts. ต้องมั่นใจว่าได้ตัดกระแสไฟฟ้าแล้ว ก่อนที่จะสัมผัสส่วนที่มีไฟฟ้าจ่าย
2. Make Sure To Show warning Sign At Control Panel. / ต้องแน่ใจว่าได้มีการติดป้ายเตือนบริเวณตู้ควบคุมต่างๆ ที่ดำเนินการ
3. make sure that after the operation. System in the status. Work as normal./ ต้องแน่ใจว่าระบบอยู่ในสภาวะปกติ หลังจากดำเนินการข้างต้น

SERVICE BY		CHECKED / VERIFIED BY		CUSTOMER ACCEPTANCE
1 2 3 Date :		(SENIOR TECHNICIAN) Date: 1 / 12 / 67 (ENGINEER / SUPERVISOR)		Date: / /

MAINTENANCE TASKS REPORT

COSI

Fire Extinguisher (ถังดับเพลง) & Fire Hose (สายดับเพลิง)

PROJECT TITLE : Cosi Pattaya Wongamat Beach

DATE : December 2024

ADDRESS :

Checking / Testing Report

Item	Location	Brand / Model	TASKS: General c	สภาพสายฉีดดับเพลิง		วาล์วดับเพลิง		ตรวจเช็คสภาพสลักถังดับ		ตรวจเช็คกุญแจล็อคตู้		ตรวจเช็คน้ำหนักถัง		ตรวจเช็คสถานะของสารเคมี		ตรวจเช็คแรงดันในถังดับเพลิง		ตรวจเช็คสภาพถังดับเพลิง		Description For Abnormal
Standard			/	N		N	AB	N	AB	N	AB	N	AB	N	AB	N	AB	N	AB	
Floor 4	ST 1			✓		✓		✓		✓		✓		✓		✓		✓		
Floor 4	ST 3			✓		✓		✓		✓		✓		✓		✓		✓		
Floor 4	ST 3			✓		✓		✓		✓		✓		✓		✓		✓		
Floor 5	ST 2			✓		✓		✓		✓		✓		✓		✓		✓		
Floor 5	ห้องไฟฟ้า			✓		✓		✓		✓		✓		✓		✓		✓		
Floor 5	ห้องแม่บ้าน			✓		✓		✓		✓		✓		✓		✓		✓		
Floor 5	ST 1			✓		✓		✓		✓		✓		✓		✓		✓		
Floor 5	ST 1			✓		✓		✓		✓		✓		✓		✓		✓		
Floor 5	ST 3			✓		✓		✓		✓		✓		✓		✓		✓		
Floor 5	ST 3			✓		✓		✓		✓		✓		✓		✓		✓		
Floor 6	ST 2			✓		✓		✓		✓		✓		✓		✓		✓		
Floor 6	ห้องไฟฟ้า			✓		✓		✓		✓		✓		✓		✓		✓		
Floor 6	ห้องแม่บ้าน			✓		✓		✓		✓		✓		✓		✓		✓		
Floor 6	ST 1			✓		✓		✓		✓		✓		✓		✓		✓		
Floor 6	ST 1			✓		✓		✓		✓		✓		✓		✓		✓		
Floor 6	ST 3			✓		✓		✓		✓		✓		✓		✓		✓		
Floor 6	ST 3			✓		✓		✓		✓		✓		✓		✓		✓		
Floor 7	ST 2			✓		✓		✓		✓		✓		✓		✓		✓		
Floor 7	ห้องไฟฟ้า			✓		✓		✓		✓		✓		✓		✓		✓		
Floor 7	ห้องแม่บ้าน			✓		✓		✓		✓		✓		✓		✓		✓		
Floor 7	ST 1			✓		✓		✓		✓		✓		✓		✓		✓		
Floor 7	ST 1			✓		✓		✓		✓		✓		✓		✓		✓		
Floor 7	ST 3			✓		✓		✓		✓		✓		✓		✓		✓		
Floor 7	ST 3			✓		✓		✓		✓		✓		✓		✓		✓		
Floor 8	ST 2			✓		✓		✓		✓		✓		✓		✓		✓		
Floor 8	ห้องไฟฟ้า			✓		✓		✓		✓		✓		✓		✓		✓		
Floor 8	ห้องแม่บ้าน			✓		✓		✓		✓		✓		✓		✓		✓		
Floor 8	ST 1			✓		✓		✓		✓		✓		✓		✓		✓		
Floor 8	ST 1			✓		✓		✓		✓		✓		✓		✓		✓		
Floor 8	ST 3			✓		✓		✓		✓		✓		✓		✓		✓		
Floor 8	ST 3			✓		✓		✓		✓		✓		✓		✓		✓		

/: Do PM.อุปกรณ์ / =ลงในช่อง N หรือ AB ของการตรวจเช็คตามรายการทดสอบการทำงานของอุปกรณ์ (N = Normal , AB = Abnormal)

RECOMMENDATIONS / REMARKS :

SAFETY NOTE : 1. Make Sre Disconnect Power Before Touching Any Electrical Parts. ต้องมั่นใจว่าได้ตัดกระแสไฟฟ้าแล้ว ก่อนที่จะสัมผัสส่วนที่มีไฟฟ้าจ่าย
2. Make Sure To Show warning Sign At Control Panel. / ต้องแน่ใจว่าได้มีการติดป้ายเตือนบริเวณตู้ควบคุมต่างๆ ที่ดำเนินการ
3. make sure that after the operation. System in the status. Work as normal./ ต้องแน่ใจว่าระบบอยู่ในสภาวะปกติ หลังจากดำเนินการข้างต้น

SERVICE BY		CHECKED / VERIFIED BY		CUSTOMER ACCEPTANCE
1 2 3 Date :		(SENIOR TECHNICIAN) Date: 1 / 12 / 67 (ENGINEER / SUPERVISOR)		( ) Date: / /

ภาคผนวก ง-6

ใบรายงานตรวจสอบ EMERGENCY LIGHT

COSI
PATTAYA WONG AMAT BEACH

MAINTENANCE TASKS REPORT

EXIT LIGHT - EMERGENCY LIGHT & CENTRAL BATERY LIGHTING CONTROL

PROJECT TITLE : Cosi Pattaya Wong Amat Beach	MONTH / YEAR PLAN
ADDRESS :	Jul-24

EQUIPMENT		PERIOD :
	EXIT LIGHT (EXL)	MAIN CB Brand/Model:
✓	EMERGENCY LIGHT (EML)	Main CB Rate Amp :
	CENTRAL BATERY LIGHTING CONTROL (CEML)	

Chacking / Testing Report

Item	Location	Brand / Model	TASKS: General Clean ทำความสะอาดทั่วไป	Fuse check ตรวจเช็คสภาพฟิวส์		Lamp check ตรวจเช็คสภาพหลอดไฟ		Battery test ทดสอบการทำงาน 1 ชั่วโมง		Description For Abnormal
	Standard		/	N	AB	N	AB	N	AB	
	FL-B1									
EML	หน้าลิฟท์พนักงาน	CP04-12AD	✓	✓		✓		✓		
EML	หน้าห้องน้ำหญิง	CP04-12AD	✓	✓		✓		✓		
EML	ห้อง Marketing	CP04-12AD	✓	✓		✓		✓		
EML	ห้อง HK	CP04-12AD	✓	✓		✓		✓		
EML	ห้อง ADMIN	CP04-12AD	✓	✓		✓		✓		
EML	ห้อง GM	CP04-12AD	✓	✓		✓		✓		
EML	ห้อง Canteen	CP04-12AD	✓	✓		✓		✓		
EML	ห้อง Operation	CP04-12AD	✓	✓		✓		✓		
EML	ห้อง Linen	CP04-12AD	✓	✓		✓		✓		
EML	ห้อง Engineering	CP04-12AD	✓	✓		✓		✓		
EML	ห้อง Training	CP04-12AD	✓	✓		✓		✓		
EML	ห้อง Control	CP04-12AD	✓	✓		✓		✓		
EML	ห้องน้ำชาย	CP04-12AD	✓	✓		✓		✓		
EML	ห้องน้ำหญิง	CP04-12AD	✓	✓		✓		✓		
EML	ห้อง Store (Eng)	CP04-12AD	✓	✓		✓		✓		
EML	ห้องปั๊ม 1	CP04-12AD	✓	✓		✓		✓		

/: Do PM. อุปกรณ์ /= ลงในช่อง N หรือ AB ของการตรวจเช็คตามรายการทดสอบการทำงานของอุปกรณ์ (N=Normal , AB=Abnormal)

RECOMMENDATIONS / REMARKS

AFETY NOTE : 1.Make Sure Disconnect Power Before Touching Any Electrical Parts. / ต้องมั่นใจว่าได้ตัดกระแสไฟฟ้าแล้ว ก่อนที่จะสัมผัสส่วนที่มีไฟฟ้า
2.Make Sure To Show Warning Sing At Control Panel./ต้องแน่ใจว่าได้มีการติดป้ายเตือนบริเวณตู้ควบคุมต่าง ๆที่ดำเนินการ
3.make Sure That After operation. System in the satus. Work as normal./ต้องแน่ใจว่าระบบอยู่ในสภาวะปกติ หลังจากดำเนินการข้างต้น

SERVICE BY	CHECKED / VERIFIED BY	CUSTOMER ACCEPTANCE
1		
2	(SENIOR TECHNICIAN)	
3	Date: 2 / 9 / 67	( )
Date :		Date: / /
	(ENGINEER / SUPERVISER)	

COSI
PATTAYA WONG AMAT BEACH

MAINTENANCE TASKS REPORT

EXIT LIGHT - EMERGENCY LIGHT & CENTRAL BATERY LIGHTING CONTROL

PROJECT TITLE : Cosi Pattaya Wong Amat Beach	MONTH / YEAR PLAN
ADDRESS :	Jul-24

EQUIPMENT		PERIOD :
	EXIT LIGHT (EXL)	MAIN CB Brand/Model:
✓	EMERGENCY LIGHT (EML)	Main CB Rate Amp :
	CENTRAL BATERY LIGHTING CONTROL (CEML)	

Chacking / Testing Report

Item	Location	Brand / Model	TASKS: General Clean ทำความสะอาดทั่วไป	Fuse check ตรวจเช็คสภาพฟิวส์		Lamp check ตรวจเช็คสภาพหลอดไฟ		Battery test ทดสอบการทำงาน 1 ชั่วโมง		Description For Abnormal
	Standard		/	N	AB	N	AB	N	AB	
EML	ห้องปั๊ม 2	CP04-12AD		✓		✓		✓		
EML	ห้องปั๊ม 3	CP04-12AD		✓		✓		✓		
EML	ห้องปั๊ม 4	CP04-12AD		✓		✓		✓		
EML	ห้องปั๊มสระว่ายน้ำ	CP04-12AD		✓		✓		✓		
EML	ห้องเคมี	CP04-12AD		✓		✓		✓		
EML	ห้องไฟฟ้า	CP04-12AD		✓		✓		✓		
EML	ทางเดิน B1	CP04-12AD		✓		✓		✓		
	FL.G.	CP04-12AD								
EML	Parking 1	CP04-12AD		✓		✓		✓		
EML	Parking 2	CP04-12AD		✓		✓		✓		
EML	Parking 3	CP04-12AD		✓		✓		✓		
EML	Parking 4	CP04-12AD		✓		✓		✓		
EML	หน้าห้อง Gen	CP04-12AD		✓		✓		✓		
EML	ห้อง Gen	CP04-12AD		✓		✓		✓		
EML	ห้อง MDB	CP04-12AD		✓		✓		✓		
EML	ST 2 (หน้าลิฟท์ลูกค้า)	CP04-12AD		✓		✓		✓		

/: Do PM. อุปกรณ์ /= ลงในช่อง N หรือ AB ของการตรวจเช็คตามรายการทดสอบการทำงานของอุปกรณ์ (N=Normal , AB=Abnormal)

RECOMMENDATIONS / REMARKS

AFETY NOTE : 1.Make Sure Disconnect Power Before Touching Any Electrical Parts. / ต้องมั่นใจว่าได้ตัดกระแสไฟฟ้าแล้ว ก่อนที่จะสัมผัสส่วนที่มีไฟฟ้า
2.Make Sure To Show Warning Sing At Control Panel./ต้องแน่ใจว่าได้มีการติดป้ายเตือนบริเวณตู้ควบคุมต่าง ๆที่ดำเนินการ
3.make Sure That After operation. System in the satus. Work as normal./ต้องแน่ใจว่าระบบอยู่ในสภาวะปกติ หลังจากดำเนินการข้างต้น

SERVICE BY	CHECKED / VERIFIED BY	CUSTOMER ACCEPTANCE
1		
2	(SENIOR TECHNICIAN)	
3	Date: 2 / 9 / 67	( )
Date :		Date: / /
	(ENGINEER / SUPERVISER)	

COSI
PATTAYA WONG AMAT BEACH

MAINTENANCE TASKS REPORT

EXIT LIGHT - EMERGENCY LIGHT & CENTRAL BATERY LIGHTING CONTROL

PROJECT TITLE : Cosi Pattaya Wong Amat Beach	MONTH / YEAR PLAN
ADDRESS :	Jul-24

EQUIPMENT		PERIOD :
	EXIT LIGHT (EXL)	MAIN CB Brand/Model:
✓	EMERGENCY LIGHT (EML)	Main CB Rate Amp :
	CENTRAL BATERY LIGHTING CONTROL (CEML)	

Chacking / Testing Report

Item	Location	Brand / Model	TASKS: General Clean ทำความสะอาดทั่วไป	Fuse check ตรวจเช็คสภาพฟิวส์		Lamp check ตรวจเช็คสภาพหลอดไฟ		Battery test ทดสอบการทำงาน 1 ชั่วโมง		Description For Abnormal
	Standard		/	N	AB	N	AB	N	AB	
	ST 1									
EML	FL8	CP04-12AD	✓	✓		✓		✓		
EML	FL7	CP04-12AD	✓	✓		✓		✓		
EML	FL6	CP04-12AD	✓	✓		✓		✓		
EML	FL5	CP04-12AD	✓	✓		✓		✓		
EML	FL4	CP04-12AD	✓	✓		✓		✓		
EML	FL3	CP04-12AD	✓	✓		✓		✓		
EML	FL2	CP04-12AD	✓	✓		✓		✓		
EML	FL.B1	CP04-12AD	✓	✓	✓	✓		✓		
	ST 2									
EML	FL RF	CP04-12AD	✓	✓		✓		✓		
EML	FL8	CP04-12AD	✓	✓		✓		✓		
EML	FL7	CP04-12AD	✓	✓		✓		✓		
EML	FL6	CP04-12AD	✓	✓		✓		✓		
EML	FL5	CP04-12AD	✓	✓		✓		✓		
EML	FL4	CP04-12AD	✓	✓		✓		✓		
EML	FL3	CP04-12AD	✓	✓		✓		✓		
EML	FL2	CP04-12AD	✓	✓		✓		✓		

/: Do PM. อุปกรณ์ /= ลงในช่อง N หรือ AB ของการตรวจเช็คตามรายการทดสอบการทำงานของอุปกรณ์ (N=Normal , AB=Abnormal)

RECOMMENDATIONS / REMARKS

AFETY NOTE : 1.Make Sure Disconnect Power Before Touching Any Electrical Parts. / ต้องมั่นใจว่าได้ตัดกระแสไฟฟ้าแล้ว ก่อนที่จะสัมผัสส่วนที่มีไฟฟ้าจ
2.Make Sure To Show Warning Sing At Control Panel./ต้องแน่ใจว่าได้มีการติดป้ายเตือนบริเวณตู้ควบคุมต่าง ๆที่ดำเนินการ
3.make Sure That After operation. System in the satus. Work as normal./ต้องแน่ใจว่าระบบอยู่ในสภาวะปกติ หลังจากดำเนินการข้างต้น

SERVICE BY	CHECKED / VERIFIED BY	CUSTOMER ACCEPTANCE
1		
2	(SENIOR TECHNICIAN)	
3	Date: 2 / 7 / 67	( )
Date :		Date: / /
	(ENGINEER / SUPERVISER)	

COSI
PATTAYA WONG AMAT BEACH

MAINTENANCE TASKS REPORT

EXIT LIGHT - EMERGENCY LIGHT & CENTRAL BATERY LIGHTING CONTROL

PROJECT TITLE : Cosi Pattaya Wong Amat Beach	MONTH / YEAR PLAN
ADDRESS :	Jul-24

EQUIPMENT		PERIOD :
	EXIT LIGHT (EXL)	MAIN CB Brand/Model:
✓	EMERGENCY LIGHT (EML)	Main CB Rate Amp :
	CENTRAL BATERY LIGHTING CONTROL (CEML)	

Chacking / Testing Report

Item	Location	Brand / Model	TASKS: General Clean ทำความสะอาดทั่วไป	Fuse check ตรวจเช็คสภาพฟิวส์		Lamp check ตรวจเช็คสภาพหลอดไฟ		Battery test ทดสอบการทำงาน 1 ชั่วโมง		Description For Abnormal
	Standard		/	N	AB	N	AB	N	AB	
	ST 3									
EML	RL8	CP04-12AD	✓	✓		✓		✓		
EML	FL7	CP04-12AD	✓	✓		✓		✓		
EML	FL6	CP04-12AD	✓	✓		✓		✓		
EML	PL5	CP04-12AD	✓	✓		✓		✓		
EML	RL4	CP04-12AD	✓	✓		✓		✓		
EML	RL3	CP04-12AD	✓	✓		✓		✓		
EML	RL2	CP04-12AD	✓	✓		✓		✓		
	ห้องไฟฟ้า									
EML	RL-RF	CP04-12AD	✓	✓		✓		✓		
EML	RL8	CP04-12AD	✓	✓		✓		✓		
EML	FL7	CP04-12AD	✓	✓		✓		✓		
EML	FL6	CP04-12AD	✓	✓		✓		✓		
EML	FL5	CP04-12AD	✓	✓		✓		✓		
EML	FL4	CP04-12AD	✓	✓		✓		✓		
EML	FL3	CP04-12AD	✓	✓		✓		✓		
EML	FL2	CP04-12AD	✓	✓		✓		✓		
EML	FLG	CP04-12AD	✓	✓		✓		✓		

/: Do PM. อุปกรณ์ /= ลงในช่อง N หรือ AB ของการตรวจเช็คตามรายการทดสอบการทำงานของอุปกรณ์ (N=Normal , AB=Abnormal)

RECOMMENDATIONS / REMARKS

AFETY NOTE : 1.Make Sure Disconnect Power Before Touching Any Electrical Parts. / ต้องมั่นใจว่าได้ตัดกระแสไฟฟ้าแล้ว ก่อนที่จะสัมผัสส่วนที่มีไฟฟ้าจ
2.Make Sure To Show Warning Sing At Control Panel./ต้องแน่ใจว่าได้มีการติดป้ายเตือนบริเวณตู้ควบคุมต่าง ๆที่ดำเนินการ
3.make Sure That After operation. System in the satus. Work as normal./ต้องแน่ใจว่าระบบอยู่ในสภาวะปกติ หลังจากดำเนินการข้างต้น

SERVICE BY	CHECKED / VERIFIED BY	CUSTOMER ACCEPTANCE
1		
2	(SENIOR TECHNICIAN)	
3	Date: 2 / 7 / 67	( )
Date :		Date: / /
	(ENGINEER / SUPERVISER)	

COSI
PATTAYA WONG AMAT BEACH

MAINTENANCE TASKS REPORT

EXIT LIGHT - EMERGENCY LIGHT & CENTRAL BATERY LIGHTING CONTROL

PROJECT TITLE : Cosi Pattaya Wong Amat Beach	MONTH / YEAR PLAN
ADDRESS :	Jul-24

EQUIPMENT		PERIOD :
	EXIT LIGHT (EXL)	MAIN CB Brand/Model:
✓	EMERGENCY LIGHT (EML) corridor	Main CB Rate Amp :
	CENTRAL BATERY LIGHTING CONTROL (CEML)	

Chacking / Testing Report

Item	Location	Brand / Model	TASKS: General Clean ทำความสะอาดทั่วไป	Fuse check ตรวจเช็คสภาพฟิวส์		Lamp check ตรวจเช็คสภาพหลอดไฟ		Battery test ทดสอบการทำงาน 1 ชั่วโมง		Description For Abnormal
Standard			/	N	AB	N	AB	N	AB	
	ห้องไฟฟ้า corridor									
EML	RL-RF	CP04-12AD	✓	✓		✓		✓		
EML	RL8	CP04-12AD	✓	✓		✓		✓		
EML	FL7	CP04-12AD	✓	✓		✓		✓		
EML	FL6	CP04-12AD	✓	✓		✓		✓		
EML	FL5	CP04-12AD	✓	✓		✓		✓		
EML	FL4	CP04-12AD	✓	✓		✓		✓		
EML	FL3	CP04-12AD	✓	✓		✓		✓		
EML	FL2	CP04-12AD	✓	✓		✓		✓		
EML	FLG	CP04-12AD	✓	✓		✓		✓		

/: Do PM. อุปกรณ์ /= ลงในช่อง N หรือ AB ของการตรวจเช็คตามรายการทดสอบการทำงานของอุปกรณ์ (N=Normal , AB=Abnormal)

RECOMMENDATIONS / REMARKS

AFETY NOTE : 1.Make Sure Disconnect Power Before Touching Any Electrical Parts. / ต้องมั่นใจว่าได้ตัดกระแสไฟฟ้าแล้ว ก่อนที่จะสัมผัสส่วนที่มีไฟฟ้าจ
2.Make Sure To Show Warning Sing At Control Panel./ต้องแน่ใจว่าได้มีการติดป้ายเตือนบริเวณตู้ควบคุมต่าง ๆที่ดำเนินการ
3.make Sure That After operation. System in the satus. Work as normal./ต้องแน่ใจว่าระบบอยู่ในสภาวะปกติ หลังจากดำเนินการข้างต้น

SERVICE BY	CHECKED / VERIFIED BY	CUSTOMER ACCEPTANCE
1		
2	(SENIOR TECHNICIAN)	
3	Date: 2 / 7 / 67	( )
Date :		Date: / /
	(ENGINEER / SUPERVISER)	

COSI
PATTAYA WONG AMAT BEACH

MAINTENANCE TASKS REPORT

EXIT LIGHT - EMERGENCY LIGHT & CENTRAL BATERY LIGHTING CONTROL

PROJECT TITLE : Cosi Pattaya Wong Amat Beach	MONTH / YEAR PLAN
ADDRESS :	Aug-24

EQUIPMENT		PERIOD :
	EXIT LIGHT (EXL)	MAIN CB Brand/Model:
✓	EMERGENCY LIGHT (EML)	Main CB Rate Amp :
	CENTRAL BATERY LIGHTING CONTROL (CEML)	

Chacking / Testing Report

Item	Location	Brand / Model	TASKS: General Clean ทำความสะอาดทั่วไป	Fuse check ตรวจเช็คสภาพฟิวส์		Lamp check ตรวจเช็คสภาพหลอดไฟ		Battery test ทดสอบการทำงาน 1 ชั่วโมง		Description For Abnormal
Standard			/	N	AB	N	AB	N	AB	
	FL-B1									
EML	หน้าลิฟท์พนักงาน	CP04-12AD	✓	✓		✓		✓		
EML	หน้าห้องน้ำหญิง	CP04-12AD	✓	✓		✓		✓		
EML	ห้อง Marketing	CP04-12AD	✓	✓		✓		✓		
EML	ห้อง HK	CP04-12AD	✓	✓		✓		✓		
EML	ห้อง ADMIN	CP04-12AD	✓	✓		✓		✓		
EML	ห้อง GM	CP04-12AD	✓	✓		✓		✓		
EML	ห้อง Canteen	CP04-12AD	✓	✓		✓		✓		
EML	ห้อง Operation	CP04-12AD	✓	✓		✓		✓		
EML	ห้อง Linen	CP04-12AD	✓	✓		✓		✓		
EML	ห้อง Engineering	CP04-12AD	✓	✓		✓		✓		
EML	ห้อง Training	CP04-12AD	✓	✓		✓		✓		
EML	ห้อง Control	CP04-12AD	✓	✓		✓		✓		
EML	ห้องน้ำชาย	CP04-12AD	✓	✓		✓		✓		
EML	ห้องน้ำหญิง	CP04-12AD	✓	✓		✓		✓		
EML	ห้อง Store (Eng)	CP04-12AD	✓	✓		✓		✓		
EML	ห้องปั๊ม 1	CP04-12AD	✓	✓		✓		✓		

/: Do PM. อุปกรณ์ /= ลงในช่อง N หรือ AB ของการตรวจเช็คตามรายการทดสอบการทำงานของอุปกรณ์ (N=Normal , AB=Abnormal)

RECOMMENDATIONS / REMARKS

AFETY NOTE : 1.Make Sure Disconnect Power Before Touching Any Electrical Parts. / ต้องมั่นใจว่าได้ตัดกระแสไฟฟ้าแล้ว ก่อนที่จะสัมผัสส่วนที่มีไฟฟ้าจ
2.Make Sure To Show Warning Sing At Control Panel./ต้องแน่ใจว่าได้มีการติดป้ายเตือนบริเวณตู้ควบคุมต่าง ๆที่ดำเนินการ
3.make Sure That After operation. System in the satus. Work as normal./ต้องแน่ใจว่าระบบอยู่ในสภาวะปกติ หลังจากดำเนินการข้างต้น

SERVICE BY	CHECKED / VERIFIED BY	CUSTOMER ACCEPTANCE
1		
2	(SENIOR TECHNICIAN)	
3	Date: 2 / 8 / 68	( )
Date :		Date: / /
	(ENGINEER / SUPERVISER)	

COSI
PATTAYA WONG AMAT BEACH

MAINTENANCE TASKS REPORT

EXIT LIGHT - EMERGENCY LIGHT & CENTRAL BATERY LIGHTING CONTROL

PROJECT TITLE : Cosi Pattaya Wong Amat Beach	MONTH / YEAR PLAN
ADDRESS :	Aug-24

EQUIPMENT		PERIOD :
	EXIT LIGHT (EXL)	MAIN CB Brand/Model:
✓	EMERGENCY LIGHT (EML)	Main CB Rate Amp :
	CENTRAL BATERY LIGHTING CONTROL (CEML)	

Chacking / Testing Report

Item	Location	Brand / Model	TASKS: General Clean ทำความสะอาดทั่วไป	Fuse check ตรวจเช็คสภาพฟิวส์		Lamp check ตรวจเช็คสภาพหลอดไฟ		Battery test ทดสอบการทำงาน 1 ชั่วโมง		Description For Abnormal
	Standard		/	N	AB	N	AB	N	AB	
EML	ห้องปั๊ม 2	CP04-12AD	/	/		/		/		
EML	ห้องปั๊ม 3	CP04-12AD	/	/		/		/		
EML	ห้องปั๊ม 4	CP04-12AD	/	/		/		/		
EML	ห้องปั๊มสระว่ายน้ำ	CP04-12AD	/	/		/		/		
EML	ห้องเคมี	CP04-12AD	/	/		/		/		
EML	ห้องไฟฟ้า	CP04-12AD	/	/		/		/		
EML	ทางเดิน B1	CP04-12AD	/	/		/		/		
	FL.G.	CP04-12AD	/	/		/		/		
EML	Parking 1	CP04-12AD	/	/		/		/		
EML	Parking 2	CP04-12AD	/	/		/		/		
EML	Parking 3	CP04-12AD	/	/		/		/		
EML	Parking 4	CP04-12AD	/	/		/		/		
EML	หน้าห้อง Gen	CP04-12AD	/	/		/		/		
EML	ห้อง Gen	CP04-12AD	/	/		/		/		
EML	ห้อง MDB	CP04-12AD	/	/		/		/		
EML	ST 2 (หน้าลิฟท์ลูกค้า)	CP04-12AD	/	/		/		/		

/: Do PM. อุปกรณ์ /= ลงในช่อง N หรือ AB ของการตรวจเช็คตามรายการทดสอบการทำงานของอุปกรณ์ (N=Normal , AB=Abnormal)

RECOMMENDATIONS / REMARKS

AFETY NOTE : 1.Make Sure Disconnect Power Before Touching Any Electrical Parts. / ต้องมั่นใจว่าได้ตัดกระแสไฟฟ้าแล้ว ก่อนที่จะสัมผัสส่วนที่มีไฟฟ้าจ
2.Make Sure To Show Warning Sing At Control Panel./ต้องแน่ใจว่าได้มีการติดป้ายเตือนบริเวณตู้ควบคุมต่าง ๆที่ดำเนินการ
3.make Sure That After operation. System in the satus. Work as normal./ต้องแน่ใจว่าระบบอยู่ในสภาวะปกติ หลังจากดำเนินการข้างต้น

SERVICE BY	CHECKED / VERIFIED BY	CUSTOMER ACCEPTANCE
1		
2	(SENIOR TECHNICIAN)	
3	Date: 2 / 8 / 68	( )
Date :		Date: / /
	(ENGINEER / SUPERVISER)	

COSI
PATTAYA WONG AMAT BEACH

MAINTENANCE TASKS REPORT

EXIT LIGHT - EMERGENCY LIGHT & CENTRAL BATERY LIGHTING CONTROL

PROJECT TITLE : Cosi Pattaya Wong Amat Beach	MONTH / YEAR PLAN
ADDRESS :	Aug-24

EQUIPMENT		PERIOD :
	EXIT LIGHT (EXL)	MAIN CB Brand/Model:
✓	EMERGENCY LIGHT (EML)	Main CB Rate Amp :
	CENTRAL BATERY LIGHTING CONTROL (CEML)	

Chacking / Testing Report

Item	Location	Brand / Model	TASKS: General Clean ทำความสะอาดทั่วไป	Fuse check ตรวจเช็คสภาพฟิวส์		Lamp check ตรวจเช็คสภาพหลอดไฟ		Battery test ทดสอบการทำงาน 1 ชั่วโมง		Description For Abnormal
	Standard		/	N	AB	N	AB	N	AB	
	ST 1									
EML	FL8	CP04-12AD	/	/		/		/		
EML	FL7	CP04-12AD	/	/		/		/		
EML	FL6	CP04-12AD	/	/		/		/		
EML	FL5	CP04-12AD	/	/		/		/		
EML	FL4	CP04-12AD	/	/		/		/		
EML	FL3	CP04-12AD	/	/		/		/		
EML	FL2	CP04-12AD	/	/		/		/		
EML	FL.B1	CP04-12AD	/	/		/		/		
	ST 2									
EML	FL RF	CP04-12AD	/	/		/		/		
EML	FL8	CP04-12AD	/	/		/		/		
EML	FL7	CP04-12AD	/	/		/		/		
EML	FL6	CP04-12AD	/	/		/		/		
EML	FL5	CP04-12AD	/	/		/		/		
EML	FL4	CP04-12AD	/	/		/		/		
EML	FL3	CP04-12AD	/	/		/		/		
EML	FL2	CP04-12AD	/	/		/		/		

/: Do PM. อุปกรณ์ /= ลงในช่อง N หรือ AB ของการตรวจเช็คตามรายการทดสอบการทำงานของอุปกรณ์ (N=Normal , AB=Abnormal)

RECOMMENDATIONS / REMARKS

AFETY NOTE : 1.Make Sure Disconnect Power Before Touching Any Electrical Parts. / ต้องมั่นใจว่าได้ตัดกระแสไฟฟ้าแล้ว ก่อนที่จะสัมผัสส่วนที่มีไฟฟ้าจ
2.Make Sure To Show Warning Sing At Control Panel./ต้องแน่ใจว่าได้มีการติดป้ายเตือนบริเวณตู้ควบคุมต่าง ๆที่ดำเนินการ
3.make Sure That After operation. System in the satus. Work as normal./ต้องแน่ใจว่าระบบอยู่ในสภาวะปกติ หลังจากดำเนินการข้างต้น

SERVICE BY	CHECKED / VERIFIED BY	CUSTOMER ACCEPTANCE
1		
2	(SENIOR TECHNICIAN)	
3	Date: 2 / 8 / 68	( )
Date :		Date: / /
	(ENGINEER / SUPERVISER)	

COSI
PATTAYA WONG AMAT BEACH

MAINTENANCE TASKS REPORT

EXIT LIGHT - EMERGENCY LIGHT & CENTRAL BATERY LIGHTING CONTROL

PROJECT TITLE : Cosi Pattaya Wong Amat Beach	MONTH / YEAR PLAN
ADDRESS :	Aug-24

	EQUIPMENT	PERIOD :
	EXIT LIGHT (EXL)	MAIN CB Brand/Model:
✓	EMERGENCY LIGHT (EML)	Main CB Rate Amp :
	CENTRAL BATERY LIGHTING CONTROL (CEML)	

Chacking / Testing Report

Item	Location	Brand / Model	TASKS: General Clean ทำความสะอาดทั่วไป	Fuse check ตรวจเช็คสภาพฟิวส์		Lamp check ตรวจเช็คสภาพหลอดไฟ		Battery test ทดสอบการทำงาน 1 ชั่วโมง		Description For Abnormal
	Standard		/	N	AB	N	AB	N	AB	
	ST 3									
EML	RL8	CP04-12AD	/	/		/		/		
EML	FL7	CP04-12AD	/	/		/		/		
EML	FL6	CP04-12AD	/	/		/		/		
EML	PL5	CP04-12AD	/	/		/		/		
EML	RL4	CP04-12AD	/	/		/		/		
EML	RL3	CP04-12AD	/	/		/		/		
EML	RL2	CP04-12AD	/	/		/		/		
	ห้องไฟฟ้า									
EML	RL-RF	CP04-12AD	/	/		/		/		
EML	RL8	CP04-12AD	/	/		/		/		
EML	FL7	CP04-12AD	/	/		/		/		
EML	FL6	CP04-12AD	/	/		/		/		
EML	FL5	CP04-12AD	/	/		/		/		
EML	FL4	CP04-12AD	/	/		/		/		
EML	FL3	CP04-12AD	/	/		/		/		
EML	FL2	CP04-12AD	/	/		/		/		
EML	FLG	CP04-12AD	/	/		/		/		

/: Do PM. อุปกรณ์ /= ลงในช่อง N หรือ AB ของการตรวจเช็คตามรายการทดสอบการทำงานของอุปกรณ์ (N=Normal , AB=Abnormal)

RECOMMENDATIONS / REMARKS

AFETY NOTE : 1.Make Sure Disconnect Power Before Touching Any Electrical Parts. / ต้องมั่นใจว่าได้ตัดกระแสไฟฟ้าแล้ว ก่อนที่จะสัมผัสส่วนที่มีไฟฟ้าจ
2.Make Sure To Show Warning Sing At Control Panel./ต้องแน่ใจว่าได้มีการติดป้ายเตือนบริเวณตู้ควบคุมต่างๆที่ดำเนินการ
3.make Sure That After operation. System in the satus. Work as normal./ต้องแน่ใจว่าระบบอยู่ในสภาวะปกติ หลังจากดำเนินการข้างต้น

SERVICE BY	CHECKED / VERIFIED BY	CUSTOMER ACCEPTANCE
1		
2	(SENIOR TECHNICIAN)	
3	Date: 2 / 8 / 67	( )
Date :		Date: / /
	(ENGINEER / SUPERVISER)	

COSI
PATTAYA WONG AMAT BEACH

MAINTENANCE TASKS REPORT

EXIT LIGHT - EMERGENCY LIGHT & CENTRAL BATERY LIGHTING CONTROL

PROJECT TITLE : Cosi Pattaya Wong Amat Beach	MONTH / YEAR PLAN
ADDRESS :	Aug-24

	EQUIPMENT	PERIOD :
	EXIT LIGHT (EXL)	MAIN CB Brand/Model:
✓	EMERGENCY LIGHT (EML) corridor	Main CB Rate Amp :
	CENTRAL BATERY LIGHTING CONTROL (CEML)	

Chacking / Testing Report

Item	Location	Brand / Model	TASKS: General Clean ทำความสะอาดทั่วไป	Fuse check ตรวจเช็คสภาพฟิวส์		Lamp check ตรวจเช็คสภาพหลอดไฟ		Battery test ทดสอบการทำงาน 1 ชั่วโมง		Description For Abnormal
	Standard		/	N	AB	N	AB	N	AB	
	ห้องไฟฟ้า corridor									
EML	RL-RF	CP04-12AD	/	/		/		/		
EML	RL8	CP04-12AD	/	/		/		/		
EML	FL7	CP04-12AD	/	/		/		/		
EML	FL6	CP04-12AD	/	/		/		/		
EML	FL5	CP04-12AD	/	/		/		/		
EML	FL4	CP04-12AD	/	/		/		/		
EML	FL3	CP04-12AD	/	/		/		/		
EML	FL2	CP04-12AD	/	/		/		/		
EML	FLG	CP04-12AD	/	/		/		/		

/: Do PM. อุปกรณ์ /= ลงในช่อง N หรือ AB ของการตรวจเช็คตามรายการทดสอบการทำงานของอุปกรณ์ (N=Normal , AB=Abnormal)

RECOMMENDATIONS / REMARKS

AFETY NOTE : 1.Make Sure Disconnect Power Before Touching Any Electrical Parts. / ต้องมั่นใจว่าได้ตัดกระแสไฟฟ้าแล้ว ก่อนที่จะสัมผัสส่วนที่มีไฟฟ้าจ
2.Make Sure To Show Warning Sing At Control Panel./ต้องแน่ใจว่าได้มีการติดป้ายเตือนบริเวณตู้ควบคุมต่างๆที่ดำเนินการ
3.make Sure That After operation. System in the satus. Work as normal./ต้องแน่ใจว่าระบบอยู่ในสภาวะปกติ หลังจากดำเนินการข้างต้น

SERVICE BY	CHECKED / VERIFIED BY	CUSTOMER ACCEPTANCE
1		
2	(SENIOR TECHNICIAN)	
3	Date: 2 / 8 / 68	( )
Date :		Date: / /
	(ENGINEER / SUPERVISER)	

COSI
PATTAYA WONG AMAT BEACH

MAINTENANCE TASKS REPORT

EXIT LIGHT - EMERGENCY LIGHT & CENTRAL BATERY LIGHTING CONTROL

PROJECT TITLE : Cosi Pattaya Wong Amat Beach

MONTH / YEAR PLAN: Sep-24

ADDRESS :

EQUIPMENT		PERIOD :
	EXIT LIGHT (EXL)	MAIN CB Brand/Model:
✓	EMERGENCY LIGHT (EML) corridor	Main CB Rate Amp :
	CENTRAL BATERY LIGHTING CONTROL (CEML)	

Chacking / Testing Report

Item	Location	Brand / Model	TASKS: General Clean ทำความสะอาดทั่วไป	Fuse check ตรวจเช็คสภาพฟิวส์		Lamp check ตรวจเช็คสภาพหลอดไฟ		Battery test ทดสอบการทำงาน 1 ชั่วโมง		Description For Abnormal
	Standard		/	N	AB	N	AB	N	AB	
	ห้องไฟฟ้า corridor									
EML	RL-RF	CP04-12AD	/	/		/		/	/	
EML	RL8	CP04-12AD	/	/		/		/		
EML	FL7	CP04-12AD	/	/		/		/		
EML	FL6	CP04-12AD	/	/		/			/	แบตไม่ขึ้น
EML	FL5	CP04-12AD	/	/		/		/		
EML	FL4	CP04-12AD	/	/		/			/	แบตไม่ ขึ้น
EML	FL3	CP04-12AD	/	/		/		/		
EML	FL2	CP04-12AD	/	/		/			/	แบตไม่ขึ้น
EML	FLG	CP04-12AD	/	/		/		/		

/: Do PM. อุปกรณ์ /= ลงในช่อง N หรือ AB ของการตรวจเช็คตามรายการทดสอบการทำงานของอุปกรณ์ (N=Normal , AB=Abnormal)

RECOMMENDATIONS / REMARKS

AFETY NOTE : 1.Make Sure Disconnect Power Before Touching Any Electrical Parts. / ต้องมั่นใจว่าได้ตัดกระแสไฟฟ้าแล้ว ก่อนที่จะสัมผัสส่วนที่มีไฟฟ้าจ่
2.Make Sure To Show Warning Sing At Control Panel./ต้องแน่ใจว่าได้มีการติดป้ายเตือนบริเวณตู้ควบคุมต่าง ๆที่ดำเนินการ
3.make Sure That After operation. System in the satus. Work as normal./ต้องแน่ใจว่าระบบอยู่ในสภาวะปกติ หลังจากดำเนินการข้างต้น

SERVICE BY	CHECKED / VERIFIED BY	CUSTOMER ACCEPTANCE
1		
2	(SENIOR TECHNICIAN)	
3	Date: 2 / 9 / 67	( )
Date :		Date: / /
	(ENGINEER / SUPERVISER)	

COSI
PATTAYA WONG AMAT BEACH

MAINTENANCE TASKS REPORT

EXIT LIGHT - EMERGENCY LIGHT & CENTRAL BATERY LIGHTING CONTROL

PROJECT TITLE : Cosi Pattaya Wong Amat Beach

MONTH / YEAR PLAN: Sep-24

ADDRESS :

EQUIPMENT		PERIOD :
	EXIT LIGHT (EXL)	MAIN CB Brand/Model:
✓	EMERGENCY LIGHT (EML)	Main CB Rate Amp :
	CENTRAL BATERY LIGHTING CONTROL (CEML)	

Chacking / Testing Report

Item	Location	Brand / Model	TASKS: General Clean ทำความสะอาดทั่วไป	Fuse check ตรวจเช็คสภาพฟิวส์		Lamp check ตรวจเช็คสภาพหลอดไฟ		Battery test ทดสอบการทำงาน 1 ชั่วโมง		Description For Abnormal
	Standard		/	N	AB	N	AB	N	AB	
	ST 3									
EML	RL8	CP04-12AD	/	/		/		/		
EML	FL7	CP04-12AD	/	/		/		/		
EML	FL6	CP04-12AD	/	/		/		/		
EML	PL5	CP04-12AD	/	/		/		/		
EML	RL4	CP04-12AD	/	/		/		/		
EML	RL3	CP04-12AD	/	/		/		/		
EML	RL2	CP04-12AD	/	/		/		/		
	ห้องไฟฟ้า									
EML	RL-RF	CP04-12AD	/	/		/			/	แบตไม่ขึ้น
EML	RL8	CP04-12AD	/	/		/		/		
EML	FL7	CP04-12AD	/	/		/		/		
EML	FL6	CP04-12AD	/	/		/		/		
EML	FL5	CP04-12AD	/	/		/		/		
EML	FL4	CP04-12AD	/	/		/		/		
EML	FL3	CP04-12AD	/	/		/		/		
EML	FL2	CP04-12AD	/	/		/		/		
EML	FLG	CP04-12AD	/	/		/		/		

/: Do PM. อุปกรณ์ /= ลงในช่อง N หรือ AB ของการตรวจเช็คตามรายการทดสอบการทำงานของอุปกรณ์ (N=Normal , AB=Abnormal)

RECOMMENDATIONS / REMARKS

AFETY NOTE : 1.Make Sure Disconnect Power Before Touching Any Electrical Parts. / ต้องมั่นใจว่าได้ตัดกระแสไฟฟ้าแล้ว ก่อนที่จะสัมผัสส่วนที่มีไฟฟ้าจ่
2.Make Sure To Show Warning Sing At Control Panel./ต้องแน่ใจว่าได้มีการติดป้ายเตือนบริเวณตู้ควบคุมต่าง ๆที่ดำเนินการ
3.make Sure That After operation. System in the satus. Work as normal./ต้องแน่ใจว่าระบบอยู่ในสภาวะปกติ หลังจากดำเนินการข้างต้น

SERVICE BY	CHECKED / VERIFIED BY	CUSTOMER ACCEPTANCE
1		
2	(SENIOR TECHNICIAN)	
3	Date: 2 / 9 / 67	( )
Date :		Date: / /
	(ENGINEER / SUPERVISER)	

COSI
PATTAYA WONG AMAT BEACH

MAINTENANCE TASKS REPORT

EXIT LIGHT - EMERGENCY LIGHT & CENTRAL BATERY LIGHTING CONTROL

PROJECT TITLE : Cosi Pattaya Wong Amat Beach	MONTH / YEAR PLAN
ADDRESS :	Sep-24

EQUIPMENT		PERIOD :
	EXIT LIGHT (EXL)	MAIN CB Brand/Model:
✓	EMERGENCY LIGHT (EML)	Main CB Rate Amp :
	CENTRAL BATERY LIGHTING CONTROL (CEML)	

Chacking / Testing Report

Item	Location	Brand / Model	TASKS: General Clean ทำความสะอาดทั่วไป	Fuse check ตรวจเช็คสภาพฟิวส์		Lamp check ตรวจเช็คสภาพหลอดไฟ		Battery test ทดสอบการทำงาน 1 ชั่วโมง		Description For Abnormal
	Standard		/	N	AB	N	AB	N	AB	
	ST 1									
EML	FL8	CP04-12AD	/	/		/		/		
EML	FL7	CP04-12AD	/	/		/		/		
EML	FL6	CP04-12AD	/	/		/		/		
EML	FL5	CP04-12AD	/	/		/		/		
EML	FL4	CP04-12AD	/	/		/		/		
EML	FL3	CP04-12AD	/	/		/		/		
EML	FL2	CP04-12AD	/	/		/		/		
EML	FL.B1	CP04-12AD	/	/		/		/		
	ST 2									
EML	FL RF	CP04-12AD		/		/		/		
EML	FL8	CP04-12AD		/		/		/		
EML	FL7	CP04-12AD		/		/		/		
EML	FL6	CP04-12AD		/		/		/		
EML	FL5	CP04-12AD		/		/		/		
EML	FL4	CP04-12AD		/		/		/		
EML	FL3	CP04-12AD		/		/		/		
EML	FL2	CP04-12AD		/		/		/		

/: Do PM. อุปกรณ์ /= ลงในช่อง N หรือ AB ของการตรวจเช็คตามรายการทดสอบการทำงานของอุปกรณ์ (N=Normal , AB=Abnormal)

RECOMMENDATIONS / REMARKS

AFETY NOTE : 1.Make Sure Disconnect Power Before Touching Any Electrical Parts. / ต้องมั่นใจว่าได้ตัดกระแสไฟฟ้าแล้ว ก่อนที่จะสัมผัสส่วนที่มีไฟฟ้า
2.Make Sure To Show Warning Sing At Control Panel./ต้องแน่ใจว่าได้มีการติดป้ายเตือนบริเวณตู้ควบคุมต่างๆที่ดำเนินการ
3.make Sure That After operation. System in the satus. Work as normal./ต้องแน่ใจว่าระบบอยู่ในสภาวะปกติ หลังจากดำเนินการข้างต้น

SERVICE BY	CHECKED / VERIFIED BY	CUSTOMER ACCEPTANCE
1		
2	(SENIOR TECHNICIAN)	
3	Date: 2 / 9 / 67	( )
Date :		Date: / /
	(ENGINEER / SUPERVISER)	

COSI
PATTAYA WONG AMAT BEACH

MAINTENANCE TASKS REPORT

EXIT LIGHT - EMERGENCY LIGHT & CENTRAL BATERY LIGHTING CONTROL

PROJECT TITLE : Cosi Pattaya Wong Amat Beach	MONTH / YEAR PLAN
ADDRESS :	Sep-24

EQUIPMENT		PERIOD :
	EXIT LIGHT (EXL)	MAIN CB Brand/Model:
✓	EMERGENCY LIGHT (EML)	Main CB Rate Amp :
	CENTRAL BATERY LIGHTING CONTROL (CEML)	

Chacking / Testing Report

Item	Location	Brand / Model	TASKS: General Clean ทำความสะอาดทั่วไป	Fuse check ตรวจเช็คสภาพฟิวส์		Lamp check ตรวจเช็คสภาพหลอดไฟ		Battery test ทดสอบการทำงาน 1 ชั่วโมง		Description For Abnormal
	Standard		/	N	AB	N	AB	N	AB	
EML	ห้องปั๊ม 2	CP04-12AD	/	/		/		/		
EML	ห้องปั๊ม 3	CP04-12AD	/	/		/		/		
EML	ห้องปั๊ม 4	CP04-12AD	/	/		/		/		
EML	ห้องโมสระว่ายน้ำ	CP04-12AD	/	/		/		/		
EML	ห้องเคมี	CP04-12AD	/	/		/		/		
EML	ห้องไฟฟ้า	CP04-12AD	/	/		/		/		
EML	ทางเดิน B1	CP04-12AD	/	/		/		/		
	FL.G.	CP04-12AD	/	/		/		/		
EML	Parking 1	CP04-12AD	/	/		/		/		
EML	Parking 2	CP04-12AD	/	/		/		/		
EML	Parking 3	CP04-12AD	/	/		/		/		
EML	Parking 4	CP04-12AD	/	/		/		/		
EML	หน้าห้อง Gen	CP04-12AD	/	/		/		/		
EML	ห้อง Gen	CP04-12AD	/	/		/		/		
EML	ห้อง MDB	CP04-12AD	/	/		/		/		
EML	ST 2 (หน้าลิฟท์ลูกค้า)	CP04-12AD	/	/		/		/		

/: Do PM. อุปกรณ์ /= ลงในช่อง N หรือ AB ของการตรวจเช็คตามรายการทดสอบการทำงานของอุปกรณ์ (N=Normal , AB=Abnormal)

RECOMMENDATIONS / REMARKS

AFETY NOTE : 1.Make Sure Disconnect Power Before Touching Any Electrical Parts. / ต้องมั่นใจว่าได้ตัดกระแสไฟฟ้าแล้ว ก่อนที่จะสัมผัสส่วนที่มีไฟฟ้า
2.Make Sure To Show Warning Sing At Control Panel./ต้องแน่ใจว่าได้มีการติดป้ายเตือนบริเวณตู้ควบคุมต่างๆที่ดำเนินการ
3.make Sure That After operation. System in the satus. Work as normal./ต้องแน่ใจว่าระบบอยู่ในสภาวะปกติ หลังจากดำเนินการข้างต้น

SERVICE BY	CHECKED / VERIFIED BY	CUSTOMER ACCEPTANCE
1		
2	(SENIOR TECHNICIAN)	
3	Date: 2 / 9 / 67	( )
Date :		Date: / /
	(ENGINEER / SUPERVISER)	

COSI
PATTAYA WONG AMAT BEACH

MAINTENANCE TASKS REPORT

EXIT LIGHT - EMERGENCY LIGHT & CENTRAL BATERY LIGHTING CONTROL

PROJECT TITLE : Cosi Pattaya Wong Amat Beach	MONTH / YEAR PLAN
ADDRESS :	Sep-24

EQUIPMENT		PERIOD :
	EXIT LIGHT (EXL)	MAIN CB Brand/Model:
✓	EMERGENCY LIGHT (EML)	Main CB Rate Amp :
	CENTRAL BATERY LIGHTING CONTROL (CEML)	

Chacking / Testing Report

Item	Location	Brand / Model	TASKS: General Clean ทำความสะอาดทั่วไป	Fuse check ตรวจเช็คสภาพฟิวส์		Lamp check ตรวจเช็คสภาพหลอดไฟ		Battery test ทดสอบการทำงาน 1 ชั่วโมง		Description For Abnormal
Standard			/	N	AB	N	AB	N	AB	
	FL-B1									
EML	หน้าลิฟท์พนักงาน	CP04-12AD	/	/		/		/		
EML	หน้าห้องน้ำหญิง	CP04-12AD	/	/		/		/		
EML	ห้อง Marketing	CP04-12AD	/	/		/		/		
EML	ห้อง HK	CP04-12AD	/	/		/		/		
EML	ห้อง ADMIN	CP04-12AD	/	/		/		/		
EML	ห้อง GM	CP04-12AD	/	/		/		/		
EML	ห้อง Canteen	CP04-12AD	/	/		/			/	แบตไม่ปกติ
EML	ห้อง Operation	CP04-12AD	/	/		/		/		
EML	ห้อง Linen	CP04-12AD	/	/		/		/		
EML	ห้อง Engineering	CP04-12AD	/	/		/		/		
EML	ห้อง Training	CP04-12AD	/	/		/		/		
EML	ห้อง Control	CP04-12AD	/	/		/		/		
EML	ห้องน้ำชาย	CP04-12AD	/	/		/		/		
EML	ห้องน้ำหญิง	CP04-12AD	/	/		/		/		
EML	ห้อง Store (Eng)	CP04-12AD	/	/		/		/		
EML	ห้องปั๊ม 1	CP04-12AD								

/: Do PM. อุปกรณ์ /= ลงในช่อง N หรือ AB ของการตรวจเช็คตามรายการทดสอบการทำงานของอุปกรณ์ (N=Normal , AB=Abnormal)

RECOMMENDATIONS / REMARKS

FETY NOTE : 1.Make Sure Disconnect Power Before Touching Any Electrical Parts. / ต้องมั่นใจว่าได้ตัดกระแสไฟฟ้าแล้ว ก่อนที่จะสัมผัสส่วนที่มีไฟฟ้า
2.Make Sure To Show Warning Sing At Control Panel./ต้องแน่ใจว่าได้มีการติดป้ายเตือนบริเวณตู้ควบคุมต่าง ๆที่ดำเนินการ
3.make Sure That After operation. System in the satus. Work as normal./ต้องแน่ใจว่าระบบอยู่ในสภาวะปกติ หลังจากดำเนินการข้างต้น

SERVICE BY	CHECKED / VERIFIED BY	CUSTOMER ACCEPTANCE
1		
2	(SENIOR TECHNICIAN)	
3	Date: 2 / 9 / 67	( )
Date :		Date: / /
	(ENGINEER / SUPERVISER)	

COSI
PATTAYA WONG AMAT BEACH

MAINTENANCE TASKS REPORT

EXIT LIGHT - EMERGENCY LIGHT & CENTRAL BATERY LIGHTING CONTROL

PROJECT TITLE : Cosi Pattaya Wong Amat Beach	MONTH / YEAR PLAN
ADDRESS :	Oct-24

EQUIPMENT		PERIOD :
	EXIT LIGHT (EXL)	MAIN CB Brand/Model:
✓	EMERGENCY LIGHT (EML)	Main CB Rate Amp :
	CENTRAL BATERY LIGHTING CONTROL (CEML)	

Chacking / Testing Report

Item	Location	Brand / Model	TASKS: General Clean ทำความสะอาดทั่วไป	Fuse check ตรวจเช็คสภาพฟิวส์		Lamp check ตรวจเช็คสภาพหลอดไฟ		Battery test ทดสอบการทำงาน 1 ชั่วโมง		Description For Abnormal
Standard			/	N	AB	N	AB	N	AB	
	FL-B1									
EML	หน้าลิฟท์พนักงาน	CP04-12AD	/	/		/		/		
EML	หน้าห้องน้ำหญิง	CP04-12AD	/	/		/		/		
EML	ห้อง Marketing	CP04-12AD	/	/		/		/		
EML	ห้อง HK	CP04-12AD	/	/		/		/		
EML	ห้อง ADMIN	CP04-12AD	/	/		/		/		
EML	ห้อง GM	CP04-12AD	/	/		/		/		
EML	ห้อง Canteen	CP04-12AD	/	/		/		/		
EML	ห้อง Operation	CP04-12AD	/	/		/		/		
EML	ห้อง Linen	CP04-12AD	/	/		/		/		
EML	ห้อง Engineering	CP04-12AD	/	/		/		/		
EML	ห้อง Training	CP04-12AD	/	/		/		/		
EML	ห้อง Control	CP04-12AD	/	/		/		/		
EML	ห้องน้ำชาย	CP04-12AD	/	/		/		/		
EML	ห้องน้ำหญิง	CP04-12AD	/	/		/		/		
EML	ห้อง Store (Eng)	CP04-12AD	/	/		/		/		
EML	ห้องปั๊ม 1	CP04-12AD	/	/		/		/		

/: Do PM. อุปกรณ์ /= ลงในช่อง N หรือ AB ของการตรวจเช็คตามรายการทดสอบการทำงานของอุปกรณ์ (N=Normal , AB=Abnormal)

RECOMMENDATIONS / REMARKS

FETY NOTE : 1.Make Sure Disconnect Power Before Touching Any Electrical Parts. / ต้องมั่นใจว่าได้ตัดกระแสไฟฟ้าแล้ว ก่อนที่จะสัมผัสส่วนที่มีไฟฟ้า
2.Make Sure To Show Warning Sing At Control Panel./ต้องแน่ใจว่าได้มีการติดป้ายเตือนบริเวณตู้ควบคุมต่าง ๆที่ดำเนินการ
3.make Sure That After operation. System in the satus. Work as normal./ต้องแน่ใจว่าระบบอยู่ในสภาวะปกติ หลังจากดำเนินการข้างต้น

SERVICE BY	CHECKED / VERIFIED BY	CUSTOMER ACCEPTANCE
1		
2	(SENIOR TECHNICIAN)	
3	Date: 3 / 10 / 67	( )
Date :		Date: / /
	(ENGINEER / SUPERVISER)	

COSI
PATTAYA WONG AMAT BEACH

MAINTENANCE TASKS REPORT

EXIT LIGHT - EMERGENCY LIGHT & CENTRAL BATERY LIGHTING CONTROL

PROJECT TITLE : Cosi Pattaya Wong Amat Beach	MONTH / YEAR PLAN
ADDRESS :	Oct-24

EQUIPMENT		PERIOD :
	EXIT LIGHT (EXL)	MAIN CB Brand/Model:
✓	EMERGENCY LIGHT (EML)	Main CB Rate Amp :
	CENTRAL BATERY LIGHTING CONTROL (CEML)	

Chacking / Testing Report

Item	Location	Brand / Model	TASKS: General Clean ทำความสะอาดทั่วไป	Fuse check ตรวจเช็คสภาพฟิวส์		Lamp check ตรวจเช็คสภาพหลอดไฟ		Battery test ทดสอบการทำงาน 1 ชั่วโมง		Description For Abnormal
	Standard		/	N	AB	N	AB	N	AB	
EML	ห้องปั๊ม 2	CP04-12AD	✓	✓		✓		✓		
EML	ห้องปั๊ม 3	CP04-12AD	✓	✓		✓		✓		
EML	ห้องปั๊ม 4	CP04-12AD	✓	✓		✓		✓		
EML	ห้องปั๊มสระว่ายน้ำ	CP04-12AD	✓	✓		✓		✓		
EML	ห้องเคมี	CP04-12AD	✓	✓		✓		✓		
EML	ห้องไฟฟ้า	CP04-12AD	✓	✓		✓		✓		
EML	ทางเดิน B1	CP04-12AD	✓	✓		✓		✓		
	FL.G.	CP04-12AD	✓	✓		✓		✓		
EML	Parking 1	CP04-12AD	✓	✓		✓		✓		
EML	Parking 2	CP04-12AD	✓	✓		✓		✓		
EML	Parking 3	CP04-12AD	✓	✓		✓		✓		
EML	Parking 4	CP04-12AD	✓	✓		✓		✓		
EML	หน้าห้อง Gen	CP04-12AD	✓	✓		✓		✓		
EML	ห้อง Gen	CP04-12AD	✓	✓		✓		✓		
EML	ห้อง MDB	CP04-12AD	✓	✓		✓		✓		
EML	ST 2 (หน้าลิฟท์ลูกค้า)	CP04-12AD	✓	✓		✓		✓		

/: Do PM. อุปกรณ์ /= ลงในช่อง N หรือ AB ของการตรวจเช็คตามรายการทดสอบการทำงานของอุปกรณ์ (N=Normal , AB=Abnormal)

RECOMMENDATIONS / REMARKS

AFETY NOTE : 1.Make Sure Disconnect Power Before Touching Any Electrical Parts. / ต้องมั่นใจว่าได้ตัดกระแสไฟฟ้าแล้ว ก่อนที่จะสัมผัสส่วนที่มีไฟฟ้าจ
2.Make Sure To Show Warning Sing At Control Panel./ต้องแน่ใจว่าได้มีการติดป้ายเตือนบริเวณตู้ควบคุมต่าง ๆที่ดำเนินการ
3.make Sure That After operation. System in the satus. Work as normal./ต้องแน่ใจว่าระบบอยู่ในสภาวะปกติ หลังจากดำเนินการข้างต้น

SERVICE BY	CHECKED / VERIFIED BY	CUSTOMER ACCEPTANCE
1		
2	(SENIOR TECHNICIAN)	
3	Date: 3 / 10 / 67	( )
Date :		Date: / /
	(ENGINEER / SUPERVISER)	

COSI
PATTAYA WONG AMAT BEACH

MAINTENANCE TASKS REPORT

EXIT LIGHT - EMERGENCY LIGHT & CENTRAL BATERY LIGHTING CONTROL

PROJECT TITLE : Cosi Pattaya Wong Amat Beach	MONTH / YEAR PLAN
ADDRESS :	Oct-24

EQUIPMENT		PERIOD :
	EXIT LIGHT (EXL)	MAIN CB Brand/Model:
✓	EMERGENCY LIGHT (EML)	Main CB Rate Amp :
	CENTRAL BATERY LIGHTING CONTROL (CEML)	

Chacking / Testing Report

Item	Location	Brand / Model	TASKS: General Clean ทำความสะอาดทั่วไป	Fuse check ตรวจเช็คสภาพฟิวส์		Lamp check ตรวจเช็คสภาพหลอดไฟ		Battery test ทดสอบการทำงาน 1 ชั่วโมง		Description For Abnormal
	Standard		/	N	AB	N	AB	N	AB	
	ST 1									
EML	FL8	CP04-12AD	✓	✓		✓		✓		
EML	FL7	CP04-12AD	✓	✓		✓		✓		
EML	FL6	CP04-12AD	✓	✓		✓		✓		
EML	FL5	CP04-12AD	✓	✓		✓		✓		
EML	FL4	CP04-12AD	✓	✓		✓		✓		
EML	FL3	CP04-12AD	✓	✓		✓		✓		
EML	FL2	CP04-12AD	✓	✓		✓		✓		
EML	FL.B1	CP04-12AD	✓	✓		✓		✓		
	ST 2									
EML	FL RF	CP04-12AD	✓	✓		✓		✓		
EML	FL8	CP04-12AD	✓	✓		✓		✓		
EML	FL7	CP04-12AD	✓	✓		✓		✓		
EML	FL6	CP04-12AD	✓	✓		✓		✓		
EML	FL5	CP04-12AD	✓	✓		✓		✓		
EML	FL4	CP04-12AD	✓	✓		✓		✓		
EML	FL3	CP04-12AD	✓	✓		✓		✓		
EML	FL2	CP04-12AD	✓	✓		✓		✓		

/: Do PM. อุปกรณ์ /= ลงในช่อง N หรือ AB ของการตรวจเช็คตามรายการทดสอบการทำงานของอุปกรณ์ (N=Normal , AB=Abnormal)

RECOMMENDATIONS / REMARKS

AFETY NOTE : 1.Make Sure Disconnect Power Before Touching Any Electrical Parts. / ต้องมั่นใจว่าได้ตัดกระแสไฟฟ้าแล้ว ก่อนที่จะสัมผัสส่วนที่มีไฟฟ้าจ
2.Make Sure To Show Warning Sing At Control Panel./ต้องแน่ใจว่าได้มีการติดป้ายเตือนบริเวณตู้ควบคุมต่าง ๆที่ดำเนินการ
3.make Sure That After operation. System in the satus. Work as normal./ต้องแน่ใจว่าระบบอยู่ในสภาวะปกติ หลังจากดำเนินการข้างต้น

SERVICE BY	CHECKED / VERIFIED BY	CUSTOMER ACCEPTANCE
1		
2	(SENIOR TECHNICIAN)	
3	Date: 3 / 10 / 67	( )
Date :		Date: / /
	(ENGINEER / SUPERVISER)	

COSI
PATTAYA WONG AMAT BEACH

MAINTENANCE TASKS REPORT

EXIT LIGHT - EMERGENCY LIGHT & CENTRAL BATERY LIGHTING CONTROL

PROJECT TITLE : Cosi Pattaya Wong Amat Beach

ADDRESS :

MONTH / YEAR PLAN: Oct-24

	EQUIPMENT	PERIOD :
	EXIT LIGHT (EXL)	MAIN CB Brand/Model:
✓	EMERGENCY LIGHT (EML)	Main CB Rate Amp :
	CENTRAL BATERY LIGHTING CONTROL (CEML)	

Chacking / Testing Report

Item	Location	Brand / Model	TASKS: General Clean ทำความสะอาดทั่วไป	Fuse check ตรวจเช็คสภาพฟิวส์		Lamp check ตรวจเช็คสภาพหลอดไฟ		Battery test ทดสอบการทำงาน 1 ชั่วโมง		Description For Abnormal
	Standard		/	N	AB	N	AB	N	AB	
	ST 3									
EML	RL8	CP04-12AD	/	/		/		/		
EML	FL7	CP04-12AD	/	/		/		/		
EML	FL6	CP04-12AD	/	/		/		/		
EML	PL5	CP04-12AD	/	/		/		/		
EML	RL4	CP04-12AD	/	/		/		/		
EML	RL3	CP04-12AD	/	/		/		/		
EML	RL2	CP04-12AD	/	/		/		/		
	ห้องไฟฟ้า									
EML	RL-RF	CP04-12AD	/	/		/		/		
EML	RL8	CP04-12AD	/	/		/		/		
EML	FL7	CP04-12AD	/	/		/		/		
EML	FL6	CP04-12AD	/	/		/		/		
EML	FL5	CP04-12AD	/	/		/		/		
EML	FL4	CP04-12AD	/	/		/		/		
EML	FL3	CP04-12AD	/	/		/		/		
EML	FL2	CP04-12AD	/	/		/		/		
EML	FLG	CP04-12AD	/	/		/		/		

/: Do PM. อุปกรณ์ /= ลงในช่อง N หรือ AB ของการตรวจเช็คตามรายการทดสอบการทำงานของอุปกรณ์ (N=Normal , AB=Abnormal)

RECOMMENDATIONS / REMARKS

AFETY NOTE : 1.Make Sure Disconnect Power Before Touching Any Electrical Parts. / ต้องมั่นใจว่าได้ตัดกระแสไฟฟ้าแล้ว ก่อนที่จะสัมผัสส่วนที่มีไฟฟ้าจ่
2.Make Sure To Show Warning Sing At Control Panel./ต้องแน่ใจว่าได้มีการติดป้ายเตือนบริเวณตู้ควบคุมต่างๆที่ดำเนินการ
3.make Sure That After operation. System in the satus. Work as normal./ต้องแน่ใจว่าระบบอยู่ในสภาวะปกติ หลังจากดำเนินการข้างต้น

SERVICE BY	CHECKED / VERIFIED BY	CUSTOMER ACCEPTANCE
1	(SENIOR TECHNICIAN)	
2	Date: 3 / 10 / 67	( )
3		
Date :	(ENGINEER / SUPERVISER)	Date: / /

COSI
PATTAYA WONG AMAT BEACH

MAINTENANCE TASKS REPORT

EXIT LIGHT - EMERGENCY LIGHT & CENTRAL BATERY LIGHTING CONTROL

PROJECT TITLE : Cosi Pattaya Wong Amat Beach

ADDRESS :

MONTH / YEAR PLAN: Oct-24

	EQUIPMENT	PERIOD :
	EXIT LIGHT (EXL)	MAIN CB Brand/Model:
✓	EMERGENCY LIGHT (EML) corridor	Main CB Rate Amp :
	CENTRAL BATERY LIGHTING CONTROL (CEML)	

Chacking / Testing Report

Item	Location	Brand / Model	TASKS: General Clean ทำความสะอาดทั่วไป	Fuse check ตรวจเช็คสภาพฟิวส์		Lamp check ตรวจเช็คสภาพหลอดไฟ		Battery test ทดสอบการทำงาน 1 ชั่วโมง		Description For Abnormal
	Standard		/	N	AB	N	AB	N	AB	
	ห้องไฟฟ้า corridor									
EML	RL-RF	CP04-12AD	/	/		/		/		
EML	RL8	CP04-12AD	/	/		/		/		
EML	FL7	CP04-12AD	/	/		/		/		
EML	FL6	CP04-12AD	/	/		/		/		
EML	FL5	CP04-12AD	/	/		/		/		
EML	FL4	CP04-12AD	/	/		/		/		
EML	FL3	CP04-12AD	/	/		/		/		
EML	FL2	CP04-12AD	/	/		/		/		
EML	FLG	CP04-12AD	/	/		/		/		

/: Do PM. อุปกรณ์ /= ลงในช่อง N หรือ AB ของการตรวจเช็คตามรายการทดสอบการทำงานของอุปกรณ์ (N=Normal , AB=Abnormal)

RECOMMENDATIONS / REMARKS

AFETY NOTE : 1.Make Sure Disconnect Power Before Touching Any Electrical Parts. / ต้องมั่นใจว่าได้ตัดกระแสไฟฟ้าแล้ว ก่อนที่จะสัมผัสส่วนที่มีไฟฟ้าจ่
2.Make Sure To Show Warning Sing At Control Panel./ต้องแน่ใจว่าได้มีการติดป้ายเตือนบริเวณตู้ควบคุมต่างๆที่ดำเนินการ
3.make Sure That After operation. System in the satus. Work as normal./ต้องแน่ใจว่าระบบอยู่ในสภาวะปกติ หลังจากดำเนินการข้างต้น

SERVICE BY	CHECKED / VERIFIED BY	CUSTOMER ACCEPTANCE
1	(SENIOR TECHNICIAN)	
2	Date: 3 / 10 / 67	( )
3		
Date :	(ENGINEER / SUPERVISER)	Date: / /

COSI
PATTAYA WONG AMAT BEACH

MAINTENANCE TASKS REPORT

EXIT LIGHT - EMERGENCY LIGHT & CENTRAL BATERY LIGHTING CONTROL

PROJECT TITLE : Cosi Pattaya Wong Amat Beach	MONTH / YEAR PLAN
ADDRESS :	Nov-24

EQUIPMENT		PERIOD :
	EXIT LIGHT (EXL)	MAIN CB Brand/Model:
✓	EMERGENCY LIGHT (EML)	Main CB Rate Amp :
	CENTRAL BATERY LIGHTING CONTROL (CEML)	

Chacking / Testing Report

Item	Location	Brand / Model	TASKS: General Clean ทำความสะอาดทั่วไป	Fuse check ตรวจเช็คสภาพฟิวส์		Lamp check ตรวจเช็คสภาพหลอดไฟ		Battery test ทดสอบการทำงาน 1 ชั่วโมง		Description For Abnormal
Standard			/	N	AB	N	AB	N	AB	
	FL-B1									
EML	หน้าลิฟท์พนักงาน	CP04-12AD	✓	✓		✓		✓		
EML	หน้าห้องน้ำหญิง	CP04-12AD	✓	✓		✓		✓		
EML	ห้อง Marketing	CP04-12AD	✓	✓		✓		✓		
EML	ห้อง HK	CP04-12AD	✓	✓		✓		✓		
EML	ห้อง ADMIN	CP04-12AD	✓	✓		✓		✓		
EML	ห้อง GM	CP04-12AD	✓	✓		✓		✓		
EML	ห้อง Canteen	CP04-12AD	✓	✓		✓		✓		
EML	ห้อง Operation	CP04-12AD	✓	✓		✓		✓		
EML	ห้อง Linen	CP04-12AD	✓	✓		✓		✓		
EML	ห้อง Engineering	CP04-12AD	✓	✓		✓		✓		
EML	ห้อง Training	CP04-12AD	✓	✓		✓		✓		
EML	ห้อง Control	CP04-12AD	✓	✓		✓		✓		
EML	ห้องน้ำชาย	CP04-12AD	✓	✓		✓		✓		
EML	ห้องน้ำหญิง	CP04-12AD	✓	✓		✓		✓		
EML	ห้อง Store (Eng)	CP04-12AD	✓	✓		✓		✓		
EML	ห้องปั๊ม 1	CP04-12AD	✓	✓		✓		✓		

/: Do PM. อุปกรณ์ /= ลงในช่อง N หรือ AB ของการตรวจเช็คตามรายการทดสอบการทำงานของอุปกรณ์ (N=Normal , AB=Abnormal)

RECOMMENDATIONS / REMARKS

ETY NOTE : 1.Make Sure Disconnect Power Before Touching Any Electrical Parts. / ต้องมั่นใจว่าได้ตัดกระแสไฟฟ้าแล้ว ก่อนที่จะสัมผัสส่วนที่มีไฟฟ้า
2.Make Sure To Show Warning Sing At Control Panel./ต้องแน่ใจว่าได้มีการติดป้ายเตือนบริเวณตู้ควบคุมต่างๆที่ดำเนินการ
3.make Sure That After operation. System in the satus. Work as normal./ต้องแน่ใจว่าระบบอยู่ในสภาวะปกติ หลังจากดำเนินการข้างต้น

SERVICE BY	CHECKED / VERIFIED BY	CUSTOMER ACCEPTANCE
1		
2	(SENIOR TECHNICIAN)	
3	Date: 2 / 11 / 67	( )
Date :		Date: / /
	(ENGINEER / SUPERVISER)	

COSI
PATTAYA WONG AMAT BEACH

MAINTENANCE TASKS REPORT

EXIT LIGHT - EMERGENCY LIGHT & CENTRAL BATERY LIGHTING CONTROL

PROJECT TITLE : Cosi Pattaya Wong Amat Beach	MONTH / YEAR PLAN
ADDRESS :	Nov-24

EQUIPMENT		PERIOD :
	EXIT LIGHT (EXL)	MAIN CB Brand/Model:
✓	EMERGENCY LIGHT (EML)	Main CB Rate Amp :
	CENTRAL BATERY LIGHTING CONTROL (CEML)	

Chacking / Testing Report

Item	Location	Brand / Model	TASKS: General Clean ทำความสะอาดทั่วไป	Fuse check ตรวจเช็คสภาพฟิวส์		Lamp check ตรวจเช็คสภาพหลอดไฟ		Battery test ทดสอบการทำงาน 1 ชั่วโมง		Description For Abnormal
Standard			/	N	AB	N	AB	N	AB	
EML	ห้องปั๊ม 2	CP04-12AD	✓	✓		✓		✓		
EML	ห้องปั๊ม 3	CP04-12AD	✓	✓		✓		✓		
EML	ห้องปั๊ม 4	CP04-12AD	✓	✓		✓		✓		
EML	ห้องปั๊มสระว่ายน้ำ	CP04-12AD	✓	✓		✓		✓		
EML	ห้องเคมี	CP04-12AD	✓	✓		✓		✓		
EML	ห้องไฟฟ้า	CP04-12AD	✓	✓		✓		✓		
EML	ทางเดิน B1	CP04-12AD	✓	✓		✓		✓		
	FL.G.	CP04-12AD	✓	✓		✓		✓		
EML	Parking 1	CP04-12AD	✓	✓		✓		✓		
EML	Parking 2	CP04-12AD	✓	✓		✓		✓		
EML	Parking 3	CP04-12AD	✓	✓		✓		✓		
EML	Parking 4	CP04-12AD	✓	✓		✓		✓		
EML	หน้าห้อง Gen	CP04-12AD	✓	✓		✓		✓		
EML	ห้อง Gen	CP04-12AD	✓	✓		✓		✓		
EML	ห้อง MDB	CP04-12AD	✓	✓		✓		✓		
EML	ST 2 (หน้าลิฟท์ลูกค้า)	CP04-12AD	✓	✓		✓		✓		

/: Do PM. อุปกรณ์ /= ลงในช่อง N หรือ AB ของการตรวจเช็คตามรายการทดสอบการทำงานของอุปกรณ์ (N=Normal , AB=Abnormal)

RECOMMENDATIONS / REMARKS

ETY NOTE : 1.Make Sure Disconnect Power Before Touching Any Electrical Parts. / ต้องมั่นใจว่าได้ตัดกระแสไฟฟ้าแล้ว ก่อนที่จะสัมผัสส่วนที่มีไฟฟ้า
2.Make Sure To Show Warning Sing At Control Panel./ต้องแน่ใจว่าได้มีการติดป้ายเตือนบริเวณตู้ควบคุมต่างๆที่ดำเนินการ
3.make Sure That After operation. System in the satus. Work as normal./ต้องแน่ใจว่าระบบอยู่ในสภาวะปกติ หลังจากดำเนินการข้างต้น

SERVICE BY	CHECKED / VERIFIED BY	CUSTOMER ACCEPTANCE
1		
2	(SENIOR TECHNICIAN)	
3	Date: 2 / 11 / 67	( )
Date :		Date: / /
	(ENGINEER / SUPERVISER)	

COSI
PATTAYA WONG AMAT BEACH

MAINTENANCE TASKS REPORT

EXIT LIGHT - EMERGENCY LIGHT & CENTRAL BATERY LIGHTING CONTROL

PROJECT TITLE : Cosi Pattaya Wong Amat Beach	MONTH / YEAR PLAN
ADDRESS :	Nov-24

EQUIPMENT		PERIOD :
	EXIT LIGHT (EXL)	MAIN CB Brand/Model:
✓	EMERGENCY LIGHT (EML)	Main CB Rate Amp :
	CENTRAL BATERY LIGHTING CONTROL (CEML)	

Chacking / Testing Report

Item	Location	Brand / Model	TASKS: General Clean ทำความสะอาดทั่วไป	Fuse check ตรวจเช็คสภาพฟิวส์		Lamp check ตรวจเช็คสภาพหลอดไฟ		Battery test ทดสอบการทำงาน 1 ชั่วโมง		Description For Abnormal
	Standard		/	N	AB	N	AB	N	AB	
	ST 1									
EML	FL8	CP04-12AD	✓	✓		✓		✓		
EML	FL7	CP04-12AD	✓	✓		✓		✓		
EML	FL6	CP04-12AD	✓	✓		✓		✓		
EML	FL5	CP04-12AD	✓	✓		✓		✓		
EML	FL4	CP04-12AD	✓	✓		✓		✓		
EML	FL3	CP04-12AD	✓	✓		✓		✓		
EML	FL2	CP04-12AD	✓	✓		✓		✓		
EML	FL.B1	CP04-12AD	✓	✓		✓		✓		
	ST 2									
EML	FL RF	CP04-12AD	✓	✓		✓		✓		
EML	FL8	CP04-12AD	✓	✓		✓		✓		
EML	FL7	CP04-12AD	✓	✓		✓		✓		
EML	FL6	CP04-12AD	✓	✓		✓		✓		
EML	FL5	CP04-12AD	✓	✓		✓		✓		
EML	FL4	CP04-12AD	✓	✓		✓		✓		
EML	FL3	CP04-12AD	✓	✓		✓		✓		
EML	FL2	CP04-12AD	✓	✓		✓		✓		

/: Do PM. อุปกรณ์ /= ลงในช่อง N หรือ AB ของการตรวจเช็คตามรายการทดสอบการทำงานของอุปกรณ์ (N=Normal , AB=Abnormal)

RECOMMENDATIONS / REMARKS

ETY NOTE : 1.Make Sure Disconnect Power Before Touching Any Electrical Parts. / ต้องมั่นใจว่าได้ตัดกระแสไฟฟ้าแล้ว ก่อนที่จะสัมผัสส่วนที่มีไฟฟ้า
2.Make Sure To Show Warning Sing At Control Panel./ต้องแน่ใจว่าได้มีการติดป้ายเตือนบริเวณตู้ควบคุมต่างๆที่ดำเนินการ
3.make Sure That After operation. System in the satus. Work as normal./ต้องแน่ใจว่าระบบอยู่ในสภาวะปกติ หลังจากดำเนินการข้างต้น

SERVICE BY	CHECKED / VERIFIED BY	CUSTOMER ACCEPTANCE
1		
2	(SENIOR TECHNICIAN)	
3	Date: 2 / 11 / 67	( )
Date :		Date: / /
	(ENGINEER / SUPERVISER)	

COSI
PATTAYA WONG AMAT BEACH

MAINTENANCE TASKS REPORT

EXIT LIGHT - EMERGENCY LIGHT & CENTRAL BATERY LIGHTING CONTROL

PROJECT TITLE : Cosi Pattaya Wong Amat Beach	MONTH / YEAR PLAN
ADDRESS :	Nov-24

EQUIPMENT		PERIOD :
	EXIT LIGHT (EXL)	MAIN CB Brand/Model:
✓	EMERGENCY LIGHT (EML)	Main CB Rate Amp :
	CENTRAL BATERY LIGHTING CONTROL (CEML)	

Chacking / Testing Report

Item	Location	Brand / Model	TASKS: General Clean ทำความสะอาดทั่วไป	Fuse check ตรวจเช็คสภาพฟิวส์		Lamp check ตรวจเช็คสภาพหลอดไฟ		Battery test ทดสอบการทำงาน 1 ชั่วโมง		Description For Abnormal
	Standard		/	N	AB	N	AB	N	AB	
	ST 3									
EML	RL8	CP04-12AD	✓	✓		✓		✓		
EML	FL7	CP04-12AD	✓	✓		✓		✓		
EML	FL6	CP04-12AD	✓	✓		✓		✓		
EML	PL5	CP04-12AD	✓	✓		✓		✓		
EML	RL4	CP04-12AD	✓	✓		✓		✓		
EML	RL3	CP04-12AD	✓	✓		✓		✓		
EML	RL2	CP04-12AD	✓	✓		✓		✓		
	ห้องไฟฟ้า									
EML	RL-RF	CP04-12AD	✓	✓		✓		✓		
EML	RL8	CP04-12AD	✓	✓		✓		✓		
EML	FL7	CP04-12AD	✓	✓		✓		✓		
EML	FL6	CP04-12AD	✓	✓		✓		✓		
EML	FL5	CP04-12AD	✓	✓		✓		✓		
EML	FL4	CP04-12AD	✓	✓		✓		✓		
EML	FL3	CP04-12AD	✓	✓		✓		✓		
EML	FL2	CP04-12AD	✓	✓		✓		✓		
EML	FLG	CP04-12AD	✓	✓		✓		✓		

/: Do PM. อุปกรณ์ /= ลงในช่อง N หรือ AB ของการตรวจเช็คตามรายการทดสอบการทำงานของอุปกรณ์ (N=Normal , AB=Abnormal)

RECOMMENDATIONS / REMARKS

ETY NOTE : 1.Make Sure Disconnect Power Before Touching Any Electrical Parts. / ต้องมั่นใจว่าได้ตัดกระแสไฟฟ้าแล้ว ก่อนที่จะสัมผัสส่วนที่มีไฟฟ้า
2.Make Sure To Show Warning Sing At Control Panel./ต้องแน่ใจว่าได้มีการติดป้ายเตือนบริเวณตู้ควบคุมต่างๆที่ดำเนินการ
3.make Sure That After operation. System in the satus. Work as normal./ต้องแน่ใจว่าระบบอยู่ในสภาวะปกติ หลังจากดำเนินการข้างต้น

SERVICE BY	CHECKED / VERIFIED BY	CUSTOMER ACCEPTANCE
1		
2	(SENIOR TECHNICIAN)	
3	Date: 2 / 11 / 67	( )
Date :		Date: / /
	(ENGINEER / SUPERVISER)	

COSI
PATTAYA WONG AMAT BEACH

MAINTENANCE TASKS REPORT

EXIT LIGHT - EMERGENCY LIGHT & CENTRAL BATERY LIGHTING CONTROL

PROJECT TITLE : Cosi Pattaya Wong Amat Beach	MONTH / YEAR PLAN
ADDRESS :	Nov-24

EQUIPMENT		PERIOD :
	EXIT LIGHT (EXL)	MAIN CB Brand/Model:
✓	EMERGENCY LIGHT (EML) corridor	Main CB Rate Amp :
	CENTRAL BATERY LIGHTING CONTROL (CEML)	

Chacking / Testing Report

Item	Location	Brand / Model	TASKS: General Clean ทำความสะอาดทั่วไป	Fuse check ตรวจเช็คสภาพฟิวส์		Lamp check ตรวจเช็คสภาพหลอดไฟ		Battery test ทดสอบการทำงาน 1 ชั่วโมง		Description For Abnormal
Standard			/	N	AB	N	AB	N	AB	
	ห้องไฟฟ้า corridor									
EML	RL-RF	CP04-12AD	✓	✓		✓		✓		
EML	RL8	CP04-12AD	✓	✓		✓		✓		
EML	FL7	CP04-12AD	✓	✓		✓		✓		
EML	FL6	CP04-12AD	✓	✓		✓		✓		
EML	FL5	CP04-12AD	✓	✓		✓		✓		
EML	FL4	CP04-12AD	✓	✓		✓		✓		
EML	FL3	CP04-12AD	✓	✓		✓		✓		
EML	FL2	CP04-12AD	✓	✓		✓		✓		
EML	FLG	CP04-12AD	✓	✓		✓		✓		

/: Do PM. อุปกรณ์ /= ลงในช่อง N หรือ AB ของการตรวจเช็คตามรายการทดสอบการทำงานของอุปกรณ์ (N=Normal , AB=Abnormal)

RECOMMENDATIONS / REMARKS

ETY NOTE : 1.Make Sure Disconnect Power Before Touching Any Electrical Parts. / ต้องมั่นใจว่าได้ตัดกระแสไฟฟ้าแล้ว ก่อนที่จะสัมผัสส่วนที่มีไฟฟ้า
2.Make Sure To Show Warning Sing At Control Panel./ต้องแน่ใจว่าได้มีการติดป้ายเตือนบริเวณตู้ควบคุมต่างๆที่ดำเนินการ
3.make Sure That After operation. System In the satus. Work as normal./ต้องแน่ใจว่าระบบอยู่ในสภาวะปกติ หลังจากดำเนินการซ่างต้น

SERVICE BY	CHECKED / VERIFIED BY	CUSTOMER ACCEPTANCE
1		
2	(SENIOR TECHNICIAN)	
3	Date: 2 / 11 / 67	( )
Date :		Date: / /
	(ENGINEER / SUPERVISER)	

COSI
PATTAYA WONG AMAT BEACH

MAINTENANCE TASKS REPORT

EXIT LIGHT - EMERGENCY LIGHT & CENTRAL BATERY LIGHTING CONTROL

PROJECT TITLE : Cosi Pattaya Wong Amat Beach	MONTH / YEAR PLAN
ADDRESS :	Dec-24

EQUIPMENT		PERIOD :
	EXIT LIGHT (EXL)	MAIN CB Brand/Model:
✓	EMERGENCY LIGHT (EML)	Main CB Rate Amp :
	CENTRAL BATERY LIGHTING CONTROL (CEML)	

Chacking / Testing Report

Item	Location	Brand / Model	TASKS: General Clean ทำความสะอาดทั่วไป	Fuse check ตรวจเช็คสภาพฟิวส์		Lamp check ตรวจเช็คสภาพหลอดไฟ		Battery test ทดสอบการทำงาน 1 ชั่วโมง		Description For Abnormal
Standard			/	N	AB	N	AB	N	AB	
	FL-B1									
EML	หน้าลิฟท์พนักงาน	CP04-12AD	✓	✓		✓		✓		
EML	หน้าห้องน้ำหญิง	CP04-12AD	✓	✓		✓		✓		
EML	ห้อง Marketing	CP04-12AD	✓	✓		✓		✓		
EML	ห้อง HK	CP04-12AD	✓	✓		✓		✓		
EML	ห้อง ADMIN	CP04-12AD	✓	✓		✓		✓		
EML	ห้อง GM	CP04-12AD	✓	✓		✓		✓		
EML	ห้อง Canteen	CP04-12AD	✓	✓		✓		✓		
EML	ห้อง Operation	CP04-12AD	✓	✓		✓		✓		
EML	ห้อง Linen	CP04-12AD	✓	✓		✓		✓		
EML	ห้อง Engineering	CP04-12AD	✓	✓		✓		✓		
EML	ห้อง Training	CP04-12AD	✓	✓		✓		✓		
EML	ห้อง Control	CP04-12AD	✓	✓		✓		✓		
EML	ห้องน้ำชาย	CP04-12AD	✓	✓		✓		✓		
EML	ห้องน้ำหญิง	CP04-12AD	✓	✓		✓		✓		
EML	ห้อง Store (Eng)	CP04-12AD	✓	✓		✓		✓		
EML	ห้องปั๊ม 1	CP04-12AD	✓	✓		✓		✓		

/: Do PM. อุปกรณ์ /= ลงในช่อง N หรือ AB ของการตรวจเช็คตามรายการทดสอบการทำงานของอุปกรณ์ (N=Normal , AB=Abnormal)

RECOMMENDATIONS / REMARKS

AFETY NOTE : 1.Make Sure Disconnect Power Before Touching Any Electrical Parts. / ต้องมั่นใจว่าได้ตัดกระแสไฟฟ้าแล้ว ก่อนที่จะสัมผัสส่วนที่มีไฟฟ้า
2.Make Sure To Show Warning Sing At Control Panel./ต้องแน่ใจว่าได้มีการติดป้ายเตือนบริเวณตู้ควบคุมต่างๆที่ดำเนินการ
3.make Sure That After operation. System In the satus. Work as normal./ต้องแน่ใจว่าระบบอยู่ในสภาวะปกติ หลังจากดำเนินการซ่างต้น

SERVICE BY	CHECKED / VERIFIED BY	CUSTOMER ACCEPTANCE
1		
2	(SENIOR TECHNICIAN)	
3	Date: 1 / 12 / 67	( )
Date :		Date: / /
	(ENGINEER / SUPERVISER)	

COSI
PATTAYA WONG AMAT BEACH

MAINTENANCE TASKS REPORT

EXIT LIGHT - EMERGENCY LIGHT & CENTRAL BATERY LIGHTING CONTROL

PROJECT TITLE : Cosi Pattaya Wong Amat Beach

MONTH / YEAR PLAN: Dec-24

ADDRESS :

EQUIPMENT		PERIOD :
	EXIT LIGHT (EXL)	MAIN CB Brand/Model:
✓	EMERGENCY LIGHT (EML)	Main CB Rate Amp :
	CENTRAL BATERY LIGHTING CONTROL (CEML)	

Chacking / Testing Report

Item	Location	Brand / Model	TASKS: General Clean ทำความสะอาดทั่วไป	Fuse check ตรวจเช็คสภาพฟิวส์		Lamp check ตรวจเช็คสภาพหลอดไฟ		Battery test ทดสอบการทำงาน 1 ชั่วโมง		Description For Abnormal
	Standard		/	N	AB	N	AB	N	AB	
EML	ห้องปั๊ม 2	CP04-12AD	/	/		/		/		
EML	ห้องปั๊ม 3	CP04-12AD	/	/		/		/		
EML	ห้องปั๊ม 4	CP04-12AD	/	/		/		/		
EML	ห้องปั๊มระบายน้ำ	CP04-12AD	/	/		/		/		
EML	ห้องเคมี	CP04-12AD	/	/		/		/		
EML	ห้องไฟฟ้า	CP04-12AD	/	/		/		/		
EML	ทางเดิน B1	CP04-12AD	/	/		/		/		
	FL.G.	CP04-12AD	/	—		/		/		
EML	Parking 1	CP04-12AD	/	—		/		/		
EML	Parking 2	CP04-12AD	/	—		/		/		
EML	Parking 3	CP04-12AD	/	—		/		/		
EML	Parking 4	CP04-12AD	/	—		/		/		
EML	หน้าห้อง Gen	CP04-12AD	/	—		/		/		
EML	ห้อง Gen	CP04-12AD	/	—		/		/		
EML	ห้อง MDB	CP04-12AD	/	—		/		/		
EML	ST 2 (หน้าลิฟท์ลูกค้า)	CP04-12AD	/	—		/		/		

/: Do PM. อุปกรณ์ /= ลงในช่อง N หรือ AB ของการตรวจเช็คตามรายการทดสอบการทำงานของอุปกรณ์ (N=Normal , AB=Abnormal)

RECOMMENDATIONS / REMARKS

AFETY NOTE : 1.Make Sure Disconnect Power Before Touching Any Electrical Parts. / ต้องมั่นใจว่าได้ตัดกระแสไฟฟ้าแล้ว ก่อนที่จะสัมผัสส่วนที่มีไฟฟ้าจ
2.Make Sure To Show Warning Sing At Control Panel./ต้องแน่ใจว่าได้มีการติดป้ายเตือนบริเวณตู้ควบคุมต่างๆที่ดำเนินการ
3.make Sure That After operation. System in the satus. Work as normal./ต้องแน่ใจว่าระบบอยู่ในสภาวะปกติ หลังจากดำเนินการข้างต้น

SERVICE BY	CHECKED / VERIFIED BY	CUSTOMER ACCEPTANCE
1		
2	(SENIOR TECHNICIAN)	
3	Date: 1 / 12 / 67	( )
Date :		Date: / /
	(ENGINEER / SUPERVISER)	

COSI
PATTAYA WONG AMAT BEACH

MAINTENANCE TASKS REPORT

EXIT LIGHT - EMERGENCY LIGHT & CENTRAL BATERY LIGHTING CONTROL

PROJECT TITLE : Cosi Pattaya Wong Amat Beach

MONTH / YEAR PLAN: Dec-24

ADDRESS :

EQUIPMENT		PERIOD :
	EXIT LIGHT (EXL)	MAIN CB Brand/Model:
✓	EMERGENCY LIGHT (EML)	Main CB Rate Amp :
	CENTRAL BATERY LIGHTING CONTROL (CEML)	

Chacking / Testing Report

Item	Location	Brand / Model	TASKS: General Clean ทำความสะอาดทั่วไป	Fuse check ตรวจเช็คสภาพฟิวส์		Lamp check ตรวจเช็คสภาพหลอดไฟ		Battery test ทดสอบการทำงาน 1 ชั่วโมง		Description For Abnormal
	Standard		/	N	AB	N	AB	N	AB	
	ST 1									
EML	FL8	CP04-12AD	/	/		/		/		
EML	FL7	CP04-12AD	/	/		/		/		
EML	FL6	CP04-12AD	/	/		/		/		
EML	FL5	CP04-12AD	/	/		/		/		
EML	FL4	CP04-12AD	/	/		/		/		
EML	FL3	CP04-12AD	/	/		/		/		
EML	FL2	CP04-12AD	/	/		/		/		
EML	FL.B1	CP04-12AD	/	/		/		/		
	ST 2									
EML	FL RF	CP04-12AD	/	/		/		/		
EML	FL8	CP04-12AD	/	/		/		/		
EML	FL7	CP04-12AD	/	/		/		/		
EML	FL6	CP04-12AD	/	/		/		/		
EML	FL5	CP04-12AD	/	/		/		/		
EML	FL4	CP04-12AD	/	/		/		/		
EML	FL3	CP04-12AD	/	/		/		/		
EML	FL2	CP04-12AD	/	/		/		/		

/: Do PM. อุปกรณ์ /= ลงในช่อง N หรือ AB ของการตรวจเช็คตามรายการทดสอบการทำงานของอุปกรณ์ (N=Normal , AB=Abnormal)

RECOMMENDATIONS / REMARKS

AFETY NOTE : 1.Make Sure Disconnect Power Before Touching Any Electrical Parts. / ต้องมั่นใจว่าได้ตัดกระแสไฟฟ้าแล้ว ก่อนที่จะสัมผัสส่วนที่มีไฟฟ้าจ
2.Make Sure To Show Warning Sing At Control Panel./ต้องแน่ใจว่าได้มีการติดป้ายเตือนบริเวณตู้ควบคุมต่างๆที่ดำเนินการ
3.make Sure That After operation. System in the satus. Work as normal./ต้องแน่ใจว่าระบบอยู่ในสภาวะปกติ หลังจากดำเนินการข้างต้น

SERVICE BY	CHECKED / VERIFIED BY	CUSTOMER ACCEPTANCE
1		
2	(SENIOR TECHNICIAN)	
3	Date: 1 / 12 / 67	( )
Date :		Date: / /
	(ENGINEER / SUPERVISER)	

COSI
PATTAYA WONG AMAT BEACH

MAINTENANCE TASKS REPORT

EXIT LIGHT - EMERGENCY LIGHT & CENTRAL BATERY LIGHTING CONTROL

PROJECT TITLE : Cosi Pattaya Wong Amat Beach	MONTH / YEAR PLAN
ADDRESS :	Dec-24

EQUIPMENT		PERIOD :
	EXIT LIGHT (EXL)	MAIN CB Brand/Model:
✓	EMERGENCY LIGHT (EML)	Main CB Rate Amp :
	CENTRAL BATERY LIGHTING CONTROL (CEML)	

Chacking / Testing Report

Item	Location	Brand / Model	TASKS: General Clean ทำความสะอาดทั่วไป	Fuse check ตรวจเช็คสภาพฟิวส์		Lamp check ตรวจเช็คสภาพหลอดไฟ		Battery test ทดสอบการทำงาน 1 ชั่วโมง		Description For Abnormal
	Standard		/	N	AB	N	AB	N	AB	
	ST 3									
EML	RL8	CP04-12AD	/	/		/		/		
EML	FL7	CP04-12AD	/	/		/		/		
EML	FL6	CP04-12AD	/	/		/		/		
EML	PL5	CP04-12AD	/	/		/		/		
EML	RL4	CP04-12AD	/	/		/		/		
EML	RL3	CP04-12AD	/	/		/		/		
EML	RL2	CP04-12AD	/	/		/		/		
	ห้องไฟฟ้า									
EML	RL-RF	CP04-12AD	/	/		/		/		
EML	RL8	CP04-12AD	/	/		/		/		
EML	FL7	CP04-12AD	/	/		/		/		
EML	FL6	CP04-12AD	/	/		/		/		
EML	FL5	CP04-12AD	/	/		/		/		
EML	FL4	CP04-12AD	/	/		/		/		
EML	FL3	CP04-12AD	/	/		/		/		
EML	FL2	CP04-12AD	/	/		/		/		
EML	FLG	CP04-12AD	/	/		/		/		

/: Do PM. อุปกรณ์ /= ลงในช่อง N หรือ AB ของการตรวจเช็คตามรายการทดสอบการทำงานของอุปกรณ์ (N=Normal , AB=Abnormal)

RECOMMENDATIONS / REMARKS

AFETY NOTE : 1.Make Sure Disconnect Power Before Touching Any Electrical Parts. / ต้องมั่นใจว่าได้ตัดกระแสไฟฟ้าแล้ว ก่อนที่จะสัมผัสส่วนที่มีไฟฟ้าจ
2.Make Sure To Show Warning Sing At Control Panel./ต้องแน่ใจว่าได้มีการติดป้ายเตือนบริเวณตู้ควบคุมต่าง ๆที่ดำเนินการ
3.make Sure That After operation. System in the satus. Work as normal./ต้องแน่ใจว่าระบบอยู่ในสภาวะปกติ หลังจากดำเนินการข้างต้น

SERVICE BY	CHECKED / VERIFIED BY	CUSTOMER ACCEPTANCE
1		
2	(SENIOR TECHNICIAN)	
3	Date: 1 / 12 / 67	( )
Date :		Date: / /
	(ENGINEER / SUPERVISER)	

COSI
PATTAYA WONG AMAT BEACH

MAINTENANCE TASKS REPORT

EXIT LIGHT - EMERGENCY LIGHT & CENTRAL BATERY LIGHTING CONTROL

PROJECT TITLE : Cosi Pattaya Wong Amat Beach	MONTH / YEAR PLAN
ADDRESS :	Dec-24

EQUIPMENT		PERIOD :
	EXIT LIGHT (EXL)	MAIN CB Brand/Model:
✓	EMERGENCY LIGHT (EML) corridor	Main CB Rate Amp :
	CENTRAL BATERY LIGHTING CONTROL (CEML)	

Chacking / Testing Report

Item	Location	Brand / Model	TASKS: General Clean ทำความสะอาดทั่วไป	Fuse check ตรวจเช็คสภาพฟิวส์		Lamp check ตรวจเช็คสภาพหลอดไฟ		Battery test ทดสอบการทำงาน 1 ชั่วโมง		Description For Abnormal
	Standard		/	N	AB	N	AB	N	AB	
	ห้องไฟฟ้า corridor									
EML	RL-RF	CP04-12AD	/	/		/		/		
EML	RL8	CP04-12AD	/	/		/		/		
EML	FL7	CP04-12AD	/	/		/		/		
EML	FL6	CP04-12AD	/	/		/		/		
EML	FL5	CP04-12AD	/	/		/		/		
EML	FL4	CP04-12AD	/	/		/		/		
EML	FL3	CP04-12AD	/	/		/		/		
EML	FL2	CP04-12AD	/	/		/		/		
EML	FLG	CP04-12AD	/	/		/		/		

/: Do PM. อุปกรณ์ /= ลงในช่อง N หรือ AB ของการตรวจเช็คตามรายการทดสอบการทำงานของอุปกรณ์ (N=Normal , AB=Abnormal)

RECOMMENDATIONS / REMARKS

AFETY NOTE : 1.Make Sure Disconnect Power Before Touching Any Electrical Parts. / ต้องมั่นใจว่าได้ตัดกระแสไฟฟ้าแล้ว ก่อนที่จะสัมผัสส่วนที่มีไฟฟ้าจ
2.Make Sure To Show Warning Sing At Control Panel./ต้องแน่ใจว่าได้มีการติดป้ายเตือนบริเวณตู้ควบคุมต่าง ๆที่ดำเนินการ
3.make Sure That After operation. System in the satus. Work as normal./ต้องแน่ใจว่าระบบอยู่ในสภาวะปกติ หลังจากดำเนินการข้างต้น

SERVICE BY	CHECKED / VERIFIED BY	CUSTOMER ACCEPTANCE
1		
2	(SENIOR TECHNICIAN)	
3	Date: 1 / 12 / 67	( )
Date :		Date: / /
	(ENGINEER / SUPERVISER)	

ภาคผนวก ง-7

ใบรายงานตรวจสอบ EXIT LIGHT

COSI
PATTAYA WONG AMAT BEACH

MAINTENANCE TASKS REPORT

EXIT LIGHT - EMERGENCY LIGHT & CENTRAL BATERY LIGHTING CONTROL

PROJECT TITLE : Cosi Pattaya Wong Amat Beach

MONTH / YEAR PLAN: Jul-24

ADDRESS :

EQUIPMENT		PERIOD :
✓	EXIT LIGHT (EXL)	MAIN CB Brand/Model:
	EMERGENCY LIGHT (EML)	Main CB Rate Amp :
	CENTRAL BATERY LIGHTING CONTROL (CEML)	

Chacking / Testing Report

Item	EQUIPMENT CODE	Location	Brand / Model	TASKS: General Clean ทำความสะอาดทั่วไป	Fuse check ตรวจเช็คสภาพฟิวส์		Lamp check ตรวจเช็คสภาพหลอดไฟ		Battery test ทดสอบการทำงาน 1 ชั่วโมง		Description For Abnormal
		Standard		/	N	AB	N	AB	N	AB	
FL											
B1		ห้องปั๊ม		✓	✓		✓		✓		
B1		ST 1		✓	✓		✓		✓		
B1		ST 2		✓	✓		✓		✓		
B1		Corridor 1		✓	✓		✓		✓		
B1		Corridor 2		✓	✓		✓		✓		
FL											
G		Parking 1		✓	✓		✓		✓		
G		Parking 2		✓	✓		✓		✓		
G		Lobby 1 (ทางเข้า)		✓	✓		✓		✓		
G		Lobby 2		✓	✓		✓		✓		
G		Lobby 3		✓	✓		✓		✓		
G		หน้าลิฟท์ 1		✓	✓		✓		✓		
G		หน้าลิฟท์ 2		✓	✓		✓		✓		
G		ST 1		✓	✓		✓		✓		

/: Do PM. อุปกรณ์ /= ลงในช่อง N หรือ AB ของการตรวจเช็คตามรายการทดสอบการทำงานของอุปกรณ์ (N=Normal , AB=Abnormal)

RECOMMENDATIONS / REMARKS

AFETY NOTE : 1.Make Sure Disconnect Power Before Touching Any Electrical Parts. / ต้องมั่นใจว่าได้ตัดกระแสไฟฟ้าแล้ว ก่อนที่จะสัมผัสส่วนที่มีไฟฟ้า
2.Make Sure To Show Warning Sing At Control Panel./ต้องแน่ใจว่าได้มีการติดป้ายเตือนบริเวณตู้ควบคุมต่างๆที่ดำเนินการ
3.make Sure That After operation. System In the satus. Work as normal./ต้องแน่ใจว่าระบบอยู่ในสภาวะปกติ หลังจากดำเนินการข้างต้น

SERVICE BY	CHECKED / VERIFIED BY	CUSTOMER ACCEPTANCE
1	(SENIOR TECHNICIAN)	
2	Date: 1 / 7 / 67	( )
3		Date: / /
Date :	(ENGINEER / SUPERVISER)	

COSI
PATTAYA WONG AMAT BEACH

MAINTENANCE TASKS REPORT

EXIT LIGHT - EMERGENCY LIGHT & CENTRAL BATERY LIGHTING CONTROL

PROJECT TITLE : Cosi Pattaya Wong Amat Beach

MONTH / YEAR PLAN: Jul-24

ADDRESS :

EQUIPMENT		PERIOD :
✓	EXIT LIGHT (EXL)	MAIN CB Brand/Model:
	EMERGENCY LIGHT (EML)	Main CB Rate Amp :
	CENTRAL BATERY LIGHTING CONTROL (CEML)	

Chacking / Testing Report

Item	EQUIPMENT CODE	Location	Brand / Model	TASKS: General Clean ทำความสะอาดทั่วไป	Fuse check ตรวจเช็คสภาพฟิวส์		Lamp check ตรวจเช็คสภาพหลอดไฟ		Battery test ทดสอบการทำงาน 1 ชั่วโมง		Description For Abnormal
		Standard		/	N	AB	N	AB	N	AB	
FL											
2		Corridor 1		✓	✓		✓		✓		
2		ST 1		✓	✓		✓		✓		
2		ST 2		✓	✓		✓		✓		
2		Corridor 2		✓	✓		✓		✓		
FL											
3		ST 1		✓	✓		✓		✓		
3		ST 2		✓	✓		✓		✓		
3		ST 3		✓	✓		✓		✓		
3		Corridor 1		✓	✓		✓		✓		
3		Corridor 2		✓	✓		✓		✓		
3		Corridor 3		✓	✓		✓		✓		
FL											
4		ST 1		✓	✓		✓		✓		
4		ST 2		✓	✓		✓		✓		
4		ST 3		✓	✓		✓		✓		
4		Corridor 1		✓	✓		✓		✓		
4		Corridor 2		✓	✓		✓		✓		
4		Corridor 3		✓	✓		✓		✓		

/: Do PM. อุปกรณ์ /= ลงในช่อง N หรือ AB ของการตรวจเช็คตามรายการทดสอบการทำงานของอุปกรณ์ (N=Normal , AB=Abnormal)

RECOMMENDATIONS / REMARKS

AFETY NOTE : 1.Make Sure Disconnect Power Before Touching Any Electrical Parts. / ต้องมั่นใจว่าได้ตัดกระแสไฟฟ้าแล้ว ก่อนที่จะสัมผัสส่วนที่มีไฟฟ้า
2.Make Sure To Show Warning Sing At Control Panel./ต้องแน่ใจว่าได้มีการติดป้ายเตือนบริเวณตู้ควบคุมต่างๆที่ดำเนินการ
3.make Sure That After operation. System In the satus. Work as normal./ต้องแน่ใจว่าระบบอยู่ในสภาวะปกติ หลังจากดำเนินการข้างต้น

SERVICE BY	CHECKED / VERIFIED BY	CUSTOMER ACCEPTANCE
1	(SENIOR TECHNICIAN)	
2	Date: 2 / 7 / 67	( )
3		Date: / /
Date :	(ENGINEER / SUPERVISER)	

COSI
PATTAYA WONG AMAT BEACH

MAINTENANCE TASKS REPORT

EXIT LIGHT - EMERGENCY LIGHT & CENTRAL BATERY LIGHTING CONTROL

PROJECT TITLE : Cosi Pattaya Wong Amat Beach	MONTH / YEAR PLAN
ADDRESS :	Jul-24

EQUIPMENT		PERIOD :
✓	EXIT LIGHT (EXL)	MAIN CB Brand/Model:
	EMERGENCY LIGHT (EML)	Main CB Rate Amp :
	CENTRAL BATERY LIGHTING CONTROL (CEML)	

Chacking / Testing Report

Item	EQUIPMENT CODE	Location	Brand / Model	TASKS: General Clean ทำความสะอาดทั่วไป	Fuse check ตรวจเช็คสภาพฟิวส์		Lamp check ตรวจเช็คสภาพหลอดไฟ		Battery test ทดสอบการทำงาน 1 ชั่วโมง		Description For Abnormal
Standard				/	N	AB	N	AB	N	AB	
FL				✓							
5		ST 1		✓	✓		✓		✓		
5		ST 2		✓	✓		✓		✓		
5		ST 3		✓	✓		✓		✓		
5		Corridor 1		✓	✓		✓		✓		
5		Corridor 2		✓	✓		✓		✓		
5		Corridor 3		✓	✓		✓		✓		
FL											
6		ST 1	✓	✓	✓		✓		✓		
6		ST 2	✓	✓	✓		✓		✓		
6		ST 3	✓	✓	✓		✓		✓		
6		Corridor 1	✓	✓	✓		✓		✓		
6		Corridor 2	✓	✓	✓		✓		✓		
6		Corridor 3	✓	✓	✓		✓		✓		

/: Do PM. อุปกรณ์ /= ลงในช่อง N หรือ AB ของการตรวจเช็คตามรายการทดสอบการทำงานของอุปกรณ์ (N=Normal , AB=Abnormal)

RECOMMENDATIONS / REMARKS

AFETY NOTE : 1.Make Sure Disconnect Power Before Touching Any Electrical Parts. / ต้องมั่นใจว่าได้ตัดกระแสไฟฟ้าแล้ว ก่อนที่จะสัมผัสส่วนที่มีไฟฟ้าจ่
2.Make Sure To Show Warning Sing At Control Panel./ต้องแน่ใจว่าได้มีการติดป้ายเตือนบริเวณตู้ควบคุมต่างๆที่ดำเนินการ
3.make Sure That After operation. System in the satus. Work as normal./ต้องแน่ใจว่าระบบอยู่ในสภาวะปกติ หลังจากดำเนินการข้างต้น

SERVICE BY	CHECKED / VERIFIED BY	CUSTOMER ACCEPTANCE
1		
2	(SENIOR TECHNICIAN)	
3	Date: 2 / 7 / 67	( )
Date :		Date: / /
	(ENGINEER / SUPERVISER)	

COSI
PATTAYA WONG AMAT BEACH

MAINTENANCE TASKS REPORT

EXIT LIGHT - EMERGENCY LIGHT & CENTRAL BATERY LIGHTING CONTROL

PROJECT TITLE : Cosi Pattaya Wong Amat Beach	MONTH / YEAR PLAN
ADDRESS :	Jul-24

EQUIPMENT		PERIOD :
✓	EXIT LIGHT (EXL)	MAIN CB Brand/Model:
	EMERGENCY LIGHT (EML)	Main CB Rate Amp :
	CENTRAL BATERY LIGHTING CONTROL (CEML)	

Chacking / Testing Report

Item	EQUIPMENT CODE	Location	Brand / Model	TASKS: General Clean ทำความสะอาดทั่วไป	Fuse check ตรวจเช็คสภาพฟิวส์		Lamp check ตรวจเช็คสภาพหลอดไฟ		Battery test ทดสอบการทำงาน 1 ชั่วโมง		Description For Abnormal
Standard				/	N	AB	N	AB	N	AB	
FL											
7		ST 1		✓	✓		✓		✓		
7		ST 2		✓	✓		✓		✓		
7		ST 3		✓	✓		✓		✓		
7		Corridor 1		✓	✓		✓		✓		
7		Corridor 2		✓	✓		✓		✓		
7		Corridor 3		✓	✓		✓		✓		
FL											
8		ST 1		✓	✓		✓		✓		
8		ST 2		✓	✓		✓		✓		
8		ST 3		✓	✓		✓		✓		
8		Corridor 1		✓	✓		✓		✓		
8		Corridor 2		✓	✓		✓		✓		
8		Corridor 3		✓	✓		✓		✓		
FL											
RT		ST 2		✓	✓		✓		✓		

/: Do PM. อุปกรณ์ /= ลงในช่อง N หรือ AB ของการตรวจเช็คตามรายการทดสอบการทำงานของอุปกรณ์ (N=Normal , AB=Abnormal)

RECOMMENDATIONS / REMARKS

AFETY NOTE : 1.Make Sure Disconnect Power Before Touching Any Electrical Parts. / ต้องมั่นใจว่าได้ตัดกระแสไฟฟ้าแล้ว ก่อนที่จะสัมผัสส่วนที่มีไฟฟ้าจ่
2.Make Sure To Show Warning Sing At Control Panel./ต้องแน่ใจว่าได้มีการติดป้ายเตือนบริเวณตู้ควบคุมต่างๆที่ดำเนินการ
3.make Sure That After operation. System in the satus. Work as normal./ต้องแน่ใจว่าระบบอยู่ในสภาวะปกติ หลังจากดำเนินการข้างต้น

SERVICE BY	CHECKED / VERIFIED BY	CUSTOMER ACCEPTANCE
1		
2	(SENIOR TECHNICIAN)	
3	Date: 2 / 7 / 67	( )
Date :		Date: / /
	(ENGINEER / SUPERVISER)	

COSI PATTAYA WONG AMAT BEACH

MAINTENANCE TASKS REPORT

EXIT LIGHT - EMERGENCY LIGHT & CENTRAL BATERY LIGHTING CONTROL

PROJECT TITLE : Cosi Pattaya Wong Amat Beach

MONTH / YEAR PLAN: Aug-24

ADDRESS :

EQUIPMENT		PERIOD :
✓	EXIT LIGHT (EXL)	MAIN CB Brand/Model:
	EMERGENCY LIGHT (EML)	Main CB Rate Amp :
	CENTRAL BATERY LIGHTING CONTROL (CEML)	

Chacking / Testing Report

Item	EQUIPMENT CODE	Location	Brand / Model	TASKS: General Clean ทำความสะอาดทั่วไป	Fuse check ตรวจเช็คสภาพฟิวส์		Lamp check ตรวจเช็คสภาพหลอดไฟ		Battery test ทดสอบการทำงาน 1 ชั่วโมง		Description For Abnormal
		Standard		/	N	AB	N	AB	N	AB	
FL											
B1		ห้องปั๊ม		/	/		/		/		
B1		ST 1		/	/		/		/		
B1		ST 2		/	/		/		/		
B1		Corridor 1		/	/		/		/		
B1		Corridor 2		/	/		/		/		
FL											
G		Parking 1		/	/		/		/		
G		Parking 2		/	/		/		/		
G		Lobby 1 (ทางเข้า)		/	/		/		/		
G		Lobby 2		/	/		/		/		
G		Lobby 3		/	/		/		/		
G		หน้าลิฟท์ 1		/	/		/		/		
G		หน้าลิฟท์ 2		/	/		/		/		
G		ST 1		/	/		/		/		

/: Do PM. อุปกรณ์ /= ลงในช่อง N หรือ AB ของการตรวจเช็คตามรายการทดสอบการทำงานของอุปกรณ์ (N=Normal , AB=Abnormal)

RECOMMENDATIONS / REMARKS

AFETY NOTE : 1.Make Sure Disconnect Power Before Touching Any Electrical Parts. / ต้องมั่นใจว่าได้ตัดกระแสไฟฟ้าแล้ว ก่อนที่จะสัมผัสส่วนที่มีไฟฟ้า
2.Make Sure To Show Warning Sing At Control Panel./ต้องแน่ใจว่าได้มีการติดป้ายเตือนบริเวณตู้ควบคุมต่างๆที่ดำเนินการ
3.make Sure That After operation. System in the satus. Work as normal./ต้องแน่ใจว่าระบบอยู่ในสภาวะปกติ หลังจากดำเนินการข้างต้น

SERVICE BY	CHECKED / VERIFIED BY	CUSTOMER ACCEPTANCE
1	(SENIOR TECHNICIAN)	( )
2	Date: 2 / 8 / 67	Date: / /
3	(ENGINEER / SUPERVISER)	
Date :		

COSI PATTAYA WONG AMAT BEACH

MAINTENANCE TASKS REPORT

EXIT LIGHT - EMERGENCY LIGHT & CENTRAL BATERY LIGHTING CONTROL

PROJECT TITLE : Cosi Pattaya Wong Amat Beach

MONTH / YEAR PLAN: Aug-24

ADDRESS :

EQUIPMENT		PERIOD :
✓	EXIT LIGHT (EXL)	MAIN CB Brand/Model:
	EMERGENCY LIGHT (EML)	Main CB Rate Amp :
	CENTRAL BATERY LIGHTING CONTROL (CEML)	

Chacking / Testing Report

Item	EQUIPMENT CODE	Location	Brand / Model	TASKS: General Clean ทำความสะอาดทั่วไป	Fuse check ตรวจเช็คสภาพฟิวส์		Lamp check ตรวจเช็คสภาพหลอดไฟ		Battery test ทดสอบการทำงาน 1 ชั่วโมง		Description For Abnormal
		Standard		/	N	AB	N	AB	N	AB	
FL											
2		Corridor 1		/	/		/		/		
2		ST 1		/	/		/		/		
2		ST 2		/	/		/		/		
2		Corridor 2		/	/		/		/		
FL											
3		ST 1		/	/		/		/		
3		ST 2		/	/		/		/		
3		ST 3		/	/		/		/		
3		Corridor 1		/	/		/		/		
3		Corridor 2		/	/		/		/		
3		Corridor 3		/	/		/		/		
FL											
4		ST 1		/	/		/		/		
4		ST 2		/	/		/		/		
4		ST 3		/	/		/		/		
4		Corridor 1		/	/		/		/		
4		Corridor 2		/	/		/		/		
4		Corridor 3		/	/		/		/		

/: Do PM. อุปกรณ์ /= ลงในช่อง N หรือ AB ของการตรวจเช็คตามรายการทดสอบการทำงานของอุปกรณ์ (N=Normal , AB=Abnormal)

RECOMMENDATIONS / REMARKS

AFETY NOTE : 1.Make Sure Disconnect Power Before Touching Any Electrical Parts. / ต้องมั่นใจว่าได้ตัดกระแสไฟฟ้าแล้ว ก่อนที่จะสัมผัสส่วนที่มีไฟฟ้า
2.Make Sure To Show Warning Sing At Control Panel./ต้องแน่ใจว่าได้มีการติดป้ายเตือนบริเวณตู้ควบคุมต่างๆที่ดำเนินการ
3.make Sure That After operation. System in the satus. Work as normal./ต้องแน่ใจว่าระบบอยู่ในสภาวะปกติ หลังจากดำเนินการข้างต้น

SERVICE BY	CHECKED / VERIFIED BY	CUSTOMER ACCEPTANCE
1	(SENIOR TECHNICIAN)	( )
2	Date: 2 / 8 / 64	Date: / /
3	(ENGINEER / SUPERVISER)	
Date :		

COSI
PATTAYA WONG AMAT BEACH

MAINTENANCE TASKS REPORT

EXIT LIGHT - EMERGENCY LIGHT & CENTRAL BATERY LIGHTING CONTROL

PROJECT TITLE : Cosi Pattaya Wong Amat Beach

MONTH / YEAR PLAN: Aug-24

ADDRESS :

EQUIPMENT		PERIOD :
✓	EXIT LIGHT (EXL)	MAIN CB Brand/Model:
	EMERGENCY LIGHT (EML)	Main CB Rate Amp :
	CENTRAL BATERY LIGHTING CONTROL (CEML)	

Chacking / Testing Report

Item	EQUIPMENT CODE	Location	Brand / Model	TASKS: General Clean ทำความสะอาดทั่วไป	Fuse check ตรวจเช็คสภาพฟิวส์		Lamp check ตรวจเช็คสภาพหลอดไฟ		Battery test ทดสอบการทำงาน 1 ชั่วโมง		Description For Abnormal
Standard				/	N	AB	N	AB	N	AB	
FL											
5		ST 1		/	/		/		/		
5		ST 2		/	/		/		/		
5		ST 3		/	/		/		/		
5		Corridor 1		/	/		/		/		
5		Corridor 2		/	/		/		/		
5		Corridor 3		/	/		/		/		
FL											
6		ST 1	/	/	/		/		/		
6		ST 2		/	/		/		/		
6		ST 3		/	/		/		/		
6		Corridor 1		/	/		/		/		
6		Corridor 2		/	/		/		/		
6		Corridor 3		/	/		/		/		

/: Do PM. อุปกรณ์ /= ลงในช่อง N หรือ AB ของการตรวจเช็คตามรายการทดสอบการทำงานของอุปกรณ์ (N=Normal , AB=Abnormal)

RECOMMENDATIONS / REMARKS

SAFETY NOTE : 1.Make Sure Disconnect Power Before Touching Any Electrical Parts. / ต้องมั่นใจว่าได้ตัดกระแสไฟฟ้าแล้ว ก่อนที่จะสัมผัสส่วนที่มีไฟฟ้าจ
2.Make Sure To Show Warning Sing At Control Panel./ต้องแน่ใจว่าได้มีการติดป้ายเตือนบริเวณตู้ควบคุมต่างๆที่ดำเนินการ
3.make Sure That After operation. System in the satus. Work as normal./ต้องแน่ใจว่าระบบอยู่ในสภาวะปกติ หลังจากดำเนินการข้างต้น

SERVICE BY	CHECKED / VERIFIED BY	CUSTOMER ACCEPTANCE
1	(SENIOR TECHNICIAN)	
2	Date: 2 / 8 / 68	( )
3		Date: / /
Date :	(ENGINEER / SUPERVISER)	

COSI
PATTAYA WONG AMAT BEACH

MAINTENANCE TASKS REPORT

EXIT LIGHT - EMERGENCY LIGHT & CENTRAL BATERY LIGHTING CONTROL

PROJECT TITLE : Cosi Pattaya Wong Amat Beach

MONTH / YEAR PLAN: Aug-24

ADDRESS :

EQUIPMENT		PERIOD :
✓	EXIT LIGHT (EXL)	MAIN CB Brand/Model:
	EMERGENCY LIGHT (EML)	Main CB Rate Amp :
	CENTRAL BATERY LIGHTING CONTROL (CEML)	

Chacking / Testing Report

Item	EQUIPMENT CODE	Location	Brand / Model	TASKS: General Clean ทำความสะอาดทั่วไป	Fuse check ตรวจเช็คสภาพฟิวส์		Lamp check ตรวจเช็คสภาพหลอดไฟ		Battery test ทดสอบการทำงาน 1 ชั่วโมง		Description For Abnormal
Standard				/	N	AB	N	AB	N	AB	
FL											
7		ST 1		/	/		/		/		
7		ST 2		/	/		/		/		
7		ST 3		/	/		/		/		
7		Corridor 1		/	/		/		/		
7		Corridor 2		/	/		/		/		
7		Corridor 3		/	/		/		/		
FL											
8		ST 1	/	/	/		/		/		
8		ST 2		/	/		/		/		
8		ST 3		/	/		/		/		
8		Corridor 1		/	/		/		/		
8		Corridor 2		/	/		/		/		
8		Corridor 3		/	/		/		/		
FL											
RT		ST 2	/	/	/		/		/		

/: Do PM. อุปกรณ์ /= ลงในช่อง N หรือ AB ของการตรวจเช็คตามรายการทดสอบการทำงานของอุปกรณ์ (N=Normal , AB=Abnormal)

RECOMMENDATIONS / REMARKS

SAFETY NOTE : 1.Make Sure Disconnect Power Before Touching Any Electrical Parts. / ต้องมั่นใจว่าได้ตัดกระแสไฟฟ้าแล้ว ก่อนที่จะสัมผัสส่วนที่มีไฟฟ้าจ
2.Make Sure To Show Warning Sing At Control Panel./ต้องแน่ใจว่าได้มีการติดป้ายเตือนบริเวณตู้ควบคุมต่างๆที่ดำเนินการ
3.make Sure That After operation. System in the satus. Work as normal./ต้องแน่ใจว่าระบบอยู่ในสภาวะปกติ หลังจากดำเนินการข้างต้น

SERVICE BY	CHECKED / VERIFIED BY	CUSTOMER ACCEPTANCE
1	(SENIOR TECHNICIAN)	
2	Date: 2 / 8 / 68	( )
3		Date: / /
Date :	(ENGINEER / SUPERVISER)	

COSI
PATTAYA WONG AMAT BEACH

MAINTENANCE TASKS REPORT

EXIT LIGHT - EMERGENCY LIGHT & CENTRAL BATERY LIGHTING CONTROL

PROJECT TITLE : Cosi Pattaya Wong Amat Beach	MONTH / YEAR PLAN
ADDRESS :	Sep-24

EQUIPMENT		PERIOD :
✓	EXIT LIGHT (EXL)	MAIN CB Brand/Model:
	EMERGENCY LIGHT (EML)	Main CB Rate Amp :
	CENTRAL BATERY LIGHTING CONTROL (CEML)	

Chacking / Testing Report

Item	EQUIPMENT CODE	Location	Brand / Model	TASKS: General Clean ทำความสะอาดทั่วไป	Fuse check ตรวจเช็คสภาพฟิวส์		Lamp check ตรวจเช็คสภาพหลอดไฟ		Battery test ทดสอบการทำงาน 1 ชั่วโมง		Description For Abnormal
	Standard			/	N	AB	N	AB	N	AB	
FL											
7		ST 1		/	/		/		/		
7		ST 2		/	/		/		/		
7		ST 3		/	/		/		/		
7		Corridor 1		/	/		/		/		
7		Corridor 2		/	/		/		/		
7		Corridor 3		/	/		/		/		
FL											
8		ST 1		/	/		/		/		
8		ST 2		/	/		/		/		
8		ST 3		/	/		/		/		
8		Corridor 1		/	/		/		/		
8		Corridor 2		/	/		/		/		
8		Corridor 3		/	/		/		/		
FL											
RT		ST 2		/	/		/		/		

/: Do PM. อุปกรณ์ /= ลงในช่อง N หรือ AB ของการตรวจเช็คตามรายการทดสอบการทำงานของอุปกรณ์ (N=Normal , AB=Abnormal)

RECOMMENDATIONS / REMARKS

AFETY NOTE : 1.Make Sure Disconnect Power Before Touching Any Electrical Parts. / ต้องมั่นใจว่าได้ตัดกระแสไฟฟ้าแล้ว ก่อนที่จะสัมผัสส่วนที่มีไฟฟ้าจ
2.Make Sure To Show Warning Sing At Control Panel./ต้องแน่ใจว่าได้มีการติดป้ายเตือนบริเวณตู้ควบคุมต่างๆที่ดำเนินการ
3.make Sure That After operation. System In the satus. Work as normal./ต้องแน่ใจว่าระบบอยู่ในสภาวะปกติ หลังจากดำเนินการข้างต้น

SERVICE BY	CHECKED / VERIFIED BY	CUSTOMER ACCEPTANCE
1		
2	(SENIOR TECHNICIAN)	
3	Date: 2 / 9 / 67	( )
Date :		Date: / /
	(ENGINEER / SUPERVISER)	

COSI
PATTAYA WONG AMAT BEACH

MAINTENANCE TASKS REPORT

EXIT LIGHT - EMERGENCY LIGHT & CENTRAL BATERY LIGHTING CONTROL

PROJECT TITLE : Cosi Pattaya Wong Amat Beach	MONTH / YEAR PLAN
ADDRESS :	Sep-24

EQUIPMENT		PERIOD :
✓	EXIT LIGHT (EXL)	MAIN CB Brand/Model:
	EMERGENCY LIGHT (EML)	Main CB Rate Amp :
	CENTRAL BATERY LIGHTING CONTROL (CEML)	

Chacking / Testing Report

Item	EQUIPMENT CODE	Location	Brand / Model	TASKS: General Clean ทำความสะอาดทั่วไป	Fuse check ตรวจเช็คสภาพฟิวส์		Lamp check ตรวจเช็คสภาพหลอดไฟ		Battery test ทดสอบการทำงาน 1 ชั่วโมง		Description For Abnormal
	Standard			/	N	AB	N	AB	N	AB	
FL											
5		ST 1		/	/		/		/		
5		ST 2		/	/		/		/		
5		ST 3		/	/		/		/		
5		Corridor 1		/	/		/		/		
5		Corridor 2		/	/		/		/		
5		Corridor 3		/	/		/		/		
FL											
6		ST 1		/	/		/		/		
6		ST 2		/	/		/		/		
6		ST 3		/	/		/		/		
6		Corridor 1		/	/		/		/		
6		Corridor 2		/	/		/		/		
6		Corridor 3		/	/		/		/		

/: Do PM. อุปกรณ์ /= ลงในช่อง N หรือ AB ของการตรวจเช็คตามรายการทดสอบการทำงานของอุปกรณ์ (N=Normal , AB=Abnormal)

RECOMMENDATIONS / REMARKS

AFETY NOTE : 1.Make Sure Disconnect Power Before Touching Any Electrical Parts. / ต้องมั่นใจว่าได้ตัดกระแสไฟฟ้าแล้ว ก่อนที่จะสัมผัสส่วนที่มีไฟฟ้าจ
2.Make Sure To Show Warning Sing At Control Panel./ต้องแน่ใจว่าได้มีการติดป้ายเตือนบริเวณตู้ควบคุมต่างๆที่ดำเนินการ
3.make Sure That After operation. System In the satus. Work as normal./ต้องแน่ใจว่าระบบอยู่ในสภาวะปกติ หลังจากดำเนินการข้างต้น

SERVICE BY	CHECKED / VERIFIED BY	CUSTOMER ACCEPTANCE
1		
2	(SENIOR TECHNICIAN)	
3	Date: 2 / 9 / 67	( )
Date :		Date: / /
	(ENGINEER / SUPERVISER)	

COSI
PATTAYA WONG AMAT BEACH

MAINTENANCE TASKS REPORT

EXIT LIGHT - EMERGENCY LIGHT & CENTRAL BATERY LIGHTING CONTROL

PROJECT TITLE : Cosi Pattaya Wong Amat Beach	MONTH / YEAR PLAN
ADDRESS :	Sep-24

EQUIPMENT		PERIOD :
✓	EXIT LIGHT (EXL)	MAIN CB Brand/Model:
	EMERGENCY LIGHT (EML)	Main CB Rate Amp :
	CENTRAL BATERY LIGHTING CONTROL (CEML)	

Chacking / Testing Report

Item	EQUIPMENT CODE	Location	Brand / Model	TASKS: General Clean ทำความสะอาดทั่วไป	Fuse check ตรวจเช็คสภาพฟิวส์		Lamp check ตรวจเช็คสภาพหลอดไฟ		Battery test ทดสอบการทำงาน 1 ชั่วโมง		Description For Abnormal
Standard				/	N	AB	N	AB	N	AB	
FL											
2		Corridor 1		/	/		/		/		
2		ST 1		/	/		/		/		
2		ST 2		/	/		/		/		
2		Corridor 2		/	/		/		/		
FL											
3		ST 1		/	/		/		/		
3		ST 2		/	/		/		/		
3		ST 3		/	/		/				
3		Corridor 1		/	/		/		/		
3		Corridor 2		/	/		/		/		
3		Corridor 3		/	/		/		/		
FL											
4		ST 1		/	/		/		/		
4		ST 2		/	/		/		/		
4		ST 3		/	/		/		/		
4		Corridor 1		/	/		/		/		
4		Corridor 2		/	/		/		/		
4		Corridor 3		/	/		/		/		

/: Do PM. อุปกรณ์ /= ลงในช่อง N หรือ AB ของการตรวจเช็คตามรายการทดสอบการทำงานของอุปกรณ์ (N=Normal , AB=Abnormal)

RECOMMENDATIONS / REMARKS

AFETY NOTE : 1.Make Sure Disconnect Power Before Touching Any Electrical Parts. / ต้องมั่นใจว่าได้ตัดกระแสไฟฟ้าแล้ว ก่อนที่จะสัมผัสส่วนที่มีไฟฟ้าจ่
2.Make Sure To Show Warning Sing At Control Panel./ต้องแน่ใจว่าได้มีการติดป้ายเตือนบริเวณตู้ควบคุมต่างๆที่ดำเนินการ
3.make Sure That After operation. System in the satus. Work as normal./ต้องแน่ใจว่าระบบอยู่ในสภาวะปกติ หลังจากดำเนินการข้างต้น

SERVICE BY	CHECKED / VERIFIED BY	CUSTOMER ACCEPTANCE
1		
2	(SENIOR TECHNICIAN)	
3	Date: 2 / 9 / 67	( )
Date :		Date: / /
	(ENGINEER / SUPERVISER)	

COSI
PATTAYA WONG AMAT BEACH

MAINTENANCE TASKS REPORT

EXIT LIGHT - EMERGENCY LIGHT & CENTRAL BATERY LIGHTING CONTROL

PROJECT TITLE : Cosi Pattaya Wong Amat Beach	MONTH / YEAR PLAN
ADDRESS :	Sep-24

EQUIPMENT		PERIOD :
✓	EXIT LIGHT (EXL)	MAIN CB Brand/Model:
	EMERGENCY LIGHT (EML)	Main CB Rate Amp :
	CENTRAL BATERY LIGHTING CONTROL (CEML)	

Chacking / Testing Report

Item	EQUIPMENT CODE	Location	Brand / Model	TASKS: General Clean ทำความสะอาดทั่วไป	Fuse check ตรวจเช็คสภาพฟิวส์		Lamp check ตรวจเช็คสภาพหลอดไฟ		Battery test ทดสอบการทำงาน 1 ชั่วโมง		Description For Abnormal
Standard				/	N	AB	N	AB	N	AB	
FL											
B1		ห้องปั๊ม		/	/		/		/		
B1		ST 1		/	/		/		/		
B1		ST 2		/	/		/		/		
B1		Corridor 1		/	/		/		/		
B1		Corridor 2		/	/		/		/		
FL											
G		Parking 1		/	/		/		/		
G		Parking 2		/	/		/		/		
G		Lobby 1 (ทางเข้า)		/	/		/		/		
G		Lobby 2		/	/		/		/		
G		Lobby 3		/	/		/		/		
G		หน้าลิฟท์ 1		/	/		/		/		
G		หน้าลิฟท์ 2		/	/		/		/		
G		ST 1		/	/		/		/		

/: Do PM. อุปกรณ์ /= ลงในช่อง N หรือ AB ของการตรวจเช็คตามรายการทดสอบการทำงานของอุปกรณ์ (N=Normal , AB=Abnormal)

RECOMMENDATIONS / REMARKS

AFETY NOTE : 1.Make Sure Disconnect Power Before Touching Any Electrical Parts. / ต้องมั่นใจว่าได้ตัดกระแสไฟฟ้าแล้ว ก่อนที่จะสัมผัสส่วนที่มีไฟฟ้าจ่
2.Make Sure To Show Warning Sing At Control Panel./ต้องแน่ใจว่าได้มีการติดป้ายเตือนบริเวณตู้ควบคุมต่างๆที่ดำเนินการ
3.make Sure That After operation. System in the satus. Work as normal./ต้องแน่ใจว่าระบบอยู่ในสภาวะปกติ หลังจากดำเนินการข้างต้น

SERVICE BY	CHECKED / VERIFIED BY	CUSTOMER ACCEPTANCE
1		
2	(SENIOR TECHNICIAN)	
3	Date: 2 / 9 / 67	( )
Date :		Date: / /
	(ENGINEER / SUPERVISER)	

COSI
PATTAYA WONG AMAT BEACH

MAINTENANCE TASKS REPORT

EXIT LIGHT - EMERGENCY LIGHT & CENTRAL BATERY LIGHTING CONTROL

PROJECT TITLE : Cosi Pattaya Wong Amat Beach	MONTH / YEAR PLAN
ADDRESS :	Oct-24

EQUIPMENT		PERIOD :
✓	EXIT LIGHT (EXL)	MAIN CB Brand/Model:
	EMERGENCY LIGHT (EML)	Main CB Rate Amp :
	CENTRAL BATERY LIGHTING CONTROL (CEML)	

Chacking / Testing Report

Item	EQUIPMENT CODE	Location	Brand / Model	TASKS: General Clean ทำความสะอาดทั่วไป	Fuse check ตรวจเช็คสภาพฟิวส์		Lamp check ตรวจเช็คสภาพหลอดไฟ		Battery test ทดสอบการทำงาน 1 ชั่วโมง		Description For Abnormal
Standard				/	N	AB	N	AB	N	AB	
FL											
B1		ห้องปั๊ม		/	/		/		/		
B1		ST 1		/	/		/		/		
B1		ST 2		/	/		/		/		
B1		Corridor 1		/	/		/		/		
B1		Corridor 2		/	/		/		/		
FL											
G		Parking 1		/	/		/		/		
G		Parking 2		/	/		/		/		
G		Lobby 1 (ทางเข้า)		/	/		/		/		
G		Lobby 2		/	/		/		/		
G		Lobby 3		/	/		/		/		
G		หน้าลิฟท์ 1		/	/		/		/		
G		หน้าลิฟท์ 2		/	/		/		/		
G		ST 1		/	/		/		/		

/: Do PM. อุปกรณ์ /= ลงในช่อง N หรือ AB ของการตรวจเช็คตามรายการทดสอบการทำงานของอุปกรณ์ (N=Normal , AB=Abnormal)

RECOMMENDATIONS / REMARKS

AFETY NOTE : 1.Make Sure Disconnect Power Before Touching Any Electrical Parts. / ต้องมั่นใจว่าได้ตัดกระแสไฟฟ้าแล้ว ก่อนที่จะสัมผัสส่วนที่มีไฟฟ้า
2.Make Sure To Show Warning Sing At Control Panel./ต้องแน่ใจว่าได้มีการติดป้ายเตือนบริเวณตู้ควบคุมต่าง ๆที่ดำเนินการ
3.make Sure That After operation. System in the satus. Work as normal./ต้องแน่ใจว่าระบบอยู่ในสภาวะปกติ หลังจากดำเนินการข้างต้น

SERVICE BY	CHECKED / VERIFIED BY	CUSTOMER ACCEPTANCE
1		
2	(SENIOR TECHNICIAN)	
3	Date: 3 / 10 / 67	( )
Date :		Date: / /
	(ENGINEER / SUPERVISER)	

COSI
PATTAYA WONG AMAT BEACH

MAINTENANCE TASKS REPORT

EXIT LIGHT - EMERGENCY LIGHT & CENTRAL BATERY LIGHTING CONTROL

PROJECT TITLE : Cosi Pattaya Wong Amat Beach	MONTH / YEAR PLAN
ADDRESS :	Oct-24

EQUIPMENT		PERIOD :
✓	EXIT LIGHT (EXL)	MAIN CB Brand/Model:
	EMERGENCY LIGHT (EML)	Main CB Rate Amp :
	CENTRAL BATERY LIGHTING CONTROL (CEML)	

Chacking / Testing Report

Item	EQUIPMENT CODE	Location	Brand / Model	TASKS: General Clean ทำความสะอาดทั่วไป	Fuse check ตรวจเช็คสภาพฟิวส์		Lamp check ตรวจเช็คสภาพหลอดไฟ		Battery test ทดสอบการทำงาน 1 ชั่วโมง		Description For Abnormal
Standard				/	N	AB	N	AB	N	AB	
FL							/				
2		Corridor 1		/	/		/		/		
2		ST 1		/	/		/		/		
2		ST 2		/	/		/		/		
2		Corridor 2		/	/		/		/		
FL											
3		ST 1		/	/		/		/		
3		ST 2		/	/		/		/		
3		ST 3		/	/		/		/		
3		Corridor 1		/	/		/		/		
3		Corridor 2		/	/		/		/		
3		Corridor 3		/	/		/		/		
FL											
4		ST 1		/	/		/		/		
4		ST 2		/	/		/		/		
4		ST 3		/	/		/		/		
4		Corridor 1		/	/		/		/		
4		Corridor 2		/	/		/		/		
4		Corridor 3		/	/		/		/		

/: Do PM. อุปกรณ์ /= ลงในช่อง N หรือ AB ของการตรวจเช็คตามรายการทดสอบการทำงานของอุปกรณ์ (N=Normal , AB=Abnormal)

RECOMMENDATIONS / REMARKS

AFETY NOTE : 1.Make Sure Disconnect Power Before Touching Any Electrical Parts. / ต้องมั่นใจว่าได้ตัดกระแสไฟฟ้าแล้ว ก่อนที่จะสัมผัสส่วนที่มีไฟฟ้า
2.Make Sure To Show Warning Sing At Control Panel./ต้องแน่ใจว่าได้มีการติดป้ายเตือนบริเวณตู้ควบคุมต่าง ๆที่ดำเนินการ
3.make Sure That After operation. System in the satus. Work as normal./ต้องแน่ใจว่าระบบอยู่ในสภาวะปกติ หลังจากดำเนินการข้างต้น

SERVICE BY	CHECKED / VERIFIED BY	CUSTOMER ACCEPTANCE
1		
2	(SENIOR TECHNICIAN)	
3	Date: 3 / 10 / 67	( )
Date :		Date: / /
	(ENGINEER / SUPERVISER)	

COSI
PATTAYA WONG AMAT BEACH

MAINTENANCE TASKS REPORT

EXIT LIGHT - EMERGENCY LIGHT & CENTRAL BATERY LIGHTING CONTROL

PROJECT TITLE : Cosi Pattaya Wong Amat Beach	MONTH / YEAR PLAN
ADDRESS :	Oct-24

EQUIPMENT		PERIOD :
✓	EXIT LIGHT (EXL)	MAIN CB Brand/Model:
	EMERGENCY LIGHT (EML)	Main CB Rate Amp :
	CENTRAL BATERY LIGHTING CONTROL (CEML)	

Chacking / Testing Report

Item	EQUIPMENT CODE	Location	Brand / Model	TASKS: General Clean ทำความสะอาดทั่วไป	Fuse check ตรวจเช็คสภาพฟิวส์		Lamp check ตรวจเช็คสภาพหลอดไฟ		Battery test ทดสอบการทำงาน 1 ชั่วโมง		Description For Abnormal
Standard				/	N	AB	N	AB	N	AB	
FL											
5		ST 1		/	/		/		/		
5		ST 2		/	/		/		/		
5		ST 3		/	/		/		/		
5		Corridor 1		/	/		/		/		
5		Corridor 2		/	/		/		/		
5		Corridor 3		/	/		/		/		
FL											
6		ST 1		/	/		/		/		
6		ST 2		/	/		/		/		
6		ST 3		/	/		/		/		
6		Corridor 1		/	/		/		/		
6		Corridor 2		/	/		/		/		
6		Corridor 3		/	/		/		/		

/: Do PM. อุปกรณ์ /= ลงในช่อง N หรือ AB ของการตรวจเช็คตามรายการทดสอบการทำงานของอุปกรณ์ (N=Normal , AB=Abnormal)

RECOMMENDATIONS / REMARKS

AFETY NOTE : 1.Make Sure Disconnect Power Before Touching Any Electrical Parts. / ต้องมั่นใจว่าได้ตัดกระแสไฟฟ้าแล้ว ก่อนที่จะสัมผัสส่วนที่มีไฟฟ้า
2.Make Sure To Show Warning Sing At Control Panel./ต้องแน่ใจว่าได้มีการติดป้ายเตือนบริเวณตู้ควบคุมต่าง ๆที่ดำเนินการ
3.make Sure That After operation. System in the satus. Work as normal./ต้องแน่ใจว่าระบบอยู่ในสภาวะปกติ หลังจากดำเนินการข้างต้น

SERVICE BY	CHECKED / VERIFIED BY	CUSTOMER ACCEPTANCE
1		
2	(SENIOR TECHNICIAN)	
3	Date: 3 / 10 / 67	( )
Date :		Date: / /
	(ENGINEER / SUPERVISER)	

COSI
PATTAYA WONG AMAT BEACH

MAINTENANCE TASKS REPORT

EXIT LIGHT - EMERGENCY LIGHT & CENTRAL BATERY LIGHTING CONTROL

PROJECT TITLE : Cosi Pattaya Wong Amat Beach	MONTH / YEAR PLAN
ADDRESS :	Oct-24

EQUIPMENT		PERIOD :
✓	EXIT LIGHT (EXL)	MAIN CB Brand/Model:
	EMERGENCY LIGHT (EML)	Main CB Rate Amp :
	CENTRAL BATERY LIGHTING CONTROL (CEML)	

Chacking / Testing Report

Item	EQUIPMENT CODE	Location	Brand / Model	TASKS: General Clean ทำความสะอาดทั่วไป	Fuse check ตรวจเช็คสภาพฟิวส์		Lamp check ตรวจเช็คสภาพหลอดไฟ		Battery test ทดสอบการทำงาน 1 ชั่วโมง		Description For Abnormal
Standard				/	N	AB	N	AB	N	AB	
FL											
7		ST 1		/	/		/		/		
7		ST 2		/	/		/		/		
7		ST 3		/	/		/		/		
7		Corridor 1		/	/		/		/		
7		Corridor 2		/	/		/		/		
7		Corridor 3		/	/		/		/		
FL											
8		ST 1		/	/		/		/		
8		ST 2		/	/		/		/		
8		ST 3		/	/		/		/		
8		Corridor 1		/	/		/		/		
8		Corridor 2		/	/		/		/		
8		Corridor 3		/	/		/		/		
FL											
RT		ST 2		/	/		/		/		

/: Do PM. อุปกรณ์ /= ลงในช่อง N หรือ AB ของการตรวจเช็คตามรายการทดสอบการทำงานของอุปกรณ์ (N=Normal , AB=Abnormal)

RECOMMENDATIONS / REMARKS

AFETY NOTE : 1.Make Sure Disconnect Power Before Touching Any Electrical Parts. / ต้องมั่นใจว่าได้ตัดกระแสไฟฟ้าแล้ว ก่อนที่จะสัมผัสส่วนที่มีไฟฟ้า
2.Make Sure To Show Warning Sing At Control Panel./ต้องแน่ใจว่าได้มีการติดป้ายเตือนบริเวณตู้ควบคุมต่าง ๆที่ดำเนินการ
3.make Sure That After operation. System in the satus. Work as normal./ต้องแน่ใจว่าระบบอยู่ในสภาวะปกติ หลังจากดำเนินการข้างต้น

SERVICE BY	CHECKED / VERIFIED BY	CUSTOMER ACCEPTANCE
1		
2	(SENIOR TECHNICIAN)	
3	Date: 3 / 10 / 67	( )
Date :		Date: / /
	(ENGINEER / SUPERVISER)	

COSI PATTAYA WONG AMAT BEACH

MAINTENANCE TASKS REPORT

EXIT LIGHT - EMERGENCY LIGHT & CENTRAL BATERY LIGHTING CONTROL

PROJECT TITLE : Cosi Pattaya Wong Amat Beach

MONTH / YEAR PLAN: Nov-24

ADDRESS :

EQUIPMENT		PERIOD :
✓	EXIT LIGHT (EXL)	MAIN CB Brand/Model:
	EMERGENCY LIGHT (EML)	Main CB Rate Amp :
	CENTRAL BATERY LIGHTING CONTROL (CEML)	

Chacking / Testing Report

Item	EQUIPMENT CODE	Location	Brand / Model	TASKS: General Clean ทำความสะอาดทั่วไป	Fuse check ตรวจเช็คสภาพฟิวส์		Lamp check ตรวจเช็คสภาพหลอดไฟ		Battery test ทดสอบการทำงาน 1 ชั่วโมง		Description For Abnormal
		Standard		/	N	AB	N	AB	N	AB	
FL											
B1		ห้องปั๊ม		✓	✓		✓		✓		
B1		ST 1		✓	✓		✓		✓		
B1		ST 2		✓	✓		✓		✓		
B1		Corridor 1		✓	✓		✓		✓		
B1		Corridor 2		✓	✓		✓		✓		
FL											
G		Parking 1		✓	✓		✓		✓		
G		Parking 2		✓	✓		✓		✓		
G		Lobby 1 (ทางเข้า)		✓	✓		✓		✓		
G		Lobby 2		✓	✓		✓		✓		
G		Lobby 3		✓	✓		✓		✓		
G		หน้าลิฟท์ 1		✓	✓		✓		✓		
G		หน้าลิฟท์ 2		✓	✓		✓		✓		
G		ST 1		✓	✓		✓		✓		

/: Do PM. อุปกรณ์ /= ลงในช่อง N หรือ AB ของการตรวจเช็คตามรายการทดสอบการทำงานของอุปกรณ์ (N=Normal , AB=Abnormal)

RECOMMENDATIONS / REMARKS

ETY NOTE : 1.Make Sure Disconnect Power Before Touching Any Electrical Parts. / ต้องมั่นใจว่าได้ตัดกระแสไฟฟ้าแล้ว ก่อนที่จะสัมผัสส่วนที่มีไฟฟ้า
2.Make Sure To Show Warning Sing At Control Panel./ต้องแน่ใจว่าได้มีการติดป้ายเตือนบริเวณตู้ควบคุมต่างๆที่ดำเนินการ
3.make Sure That After operation. System in the satus. Work as normal./ต้องแน่ใจว่าระบบอยู่ในสภาวะปกติ หลังจากดำเนินการข้างต้น

SERVICE BY	CHECKED / VERIFIED BY	CUSTOMER ACCEPTANCE
1 2 3 Date :	(SENIOR TECHNICIAN) Date: 2 / 11 / 67 (ENGINEER / SUPERVISER)	( ) Date: / /

COSI PATTAYA WONG AMAT BEACH

MAINTENANCE TASKS REPORT

EXIT LIGHT - EMERGENCY LIGHT & CENTRAL BATERY LIGHTING CONTROL

PROJECT TITLE : Cosi Pattaya Wong Amat Beach

MONTH / YEAR PLAN: Nov-24

ADDRESS :

EQUIPMENT		PERIOD :
✓	EXIT LIGHT (EXL)	MAIN CB Brand/Model:
	EMERGENCY LIGHT (EML)	Main CB Rate Amp :
	CENTRAL BATERY LIGHTING CONTROL (CEML)	

Chacking / Testing Report

Item	EQUIPMENT CODE	Location	Brand / Model	TASKS: General Clean ทำความสะอาดทั่วไป	Fuse check ตรวจเช็คสภาพฟิวส์		Lamp check ตรวจเช็คสภาพหลอดไฟ		Battery test ทดสอบการทำงาน 1 ชั่วโมง		Description For Abnormal
		Standard		/	N	AB	N	AB	N	AB	
FL											
2		Corridor 1		✓	✓		✓		✓		
2		ST 1		✓	✓		✓		✓		
2		ST 2		✓	✓		✓		✓		
2		Corridor 2		✓	✓		✓		✓		
FL											
3		ST 1		✓	✓		✓		✓		
3		ST 2		✓	✓		✓		✓		
3		ST 3		✓	✓		✓		✓		
3		Corridor 1		✓	✓		✓		✓		
3		Corridor 2		✓	✓		✓		✓		
3		Corridor 3		✓	✓		✓		✓		
FL											
4		ST 1		✓	✓		✓		✓		
4		ST 2		✓	✓		✓		✓		
4		ST 3		✓	✓		✓		✓		
4		Corridor 1		✓	✓		✓		✓		
4		Corridor 2		✓	✓		✓		✓		
4		Corridor 3		✓	✓		✓		✓		

/: Do PM. อุปกรณ์ /= ลงในช่อง N หรือ AB ของการตรวจเช็คตามรายการทดสอบการทำงานของอุปกรณ์ (N=Normal , AB=Abnormal)

RECOMMENDATIONS / REMARKS

ETY NOTE : 1.Make Sure Disconnect Power Before Touching Any Electrical Parts. / ต้องมั่นใจว่าได้ตัดกระแสไฟฟ้าแล้ว ก่อนที่จะสัมผัสส่วนที่มีไฟฟ้า
2.Make Sure To Show Warning Sing At Control Panel./ต้องแน่ใจว่าได้มีการติดป้ายเตือนบริเวณตู้ควบคุมต่างๆที่ดำเนินการ
3.make Sure That After operation. System in the satus. Work as normal./ต้องแน่ใจว่าระบบอยู่ในสภาวะปกติ หลังจากดำเนินการข้างต้น

SERVICE BY	CHECKED / VERIFIED BY	CUSTOMER ACCEPTANCE
1 2 3 Date :	(SENIOR TECHNICIAN) Date: 2 / 11 / 67 (ENGINEER / SUPERVISER)	( ) Date: / /

COSI
PATTAYA WONG AMAT BEACH

MAINTENANCE TASKS REPORT

EXIT LIGHT - EMERGENCY LIGHT & CENTRAL BATERY LIGHTING CONTROL

PROJECT TITLE : Cosi Pattaya Wong Amat Beach	MONTH / YEAR PLAN
ADDRESS :	Nov-24

EQUIPMENT		PERIOD :
✓	EXIT LIGHT (EXL)	MAIN CB Brand/Model:
	EMERGENCY LIGHT (EML)	Main CB Rate Amp :
	CENTRAL BATERY LIGHTING CONTROL (CEML)	

Chacking / Testing Report

Item	EQUIPMENT CODE	Location	Brand / Model	TASKS: General Clean ทำความสะอาด ทั่วไป	Fuse check ตรวจเช็คสภาพ ฟิวส์		Lamp check ตรวจเช็คสภาพ หลอดไฟ		Battery test ทดสอบการ ทำงาน 1 ชั่วโมง		Description For Abnormal
		Standard		/	N	AB	N	AB	N	AB	
FL											
5		ST 1		✓	✓		✓		✓		
5		ST 2		✓	✓		✓		✓		
5		ST 3		✓	✓		✓		✓		
5		Corridor 1		✓	✓		✓		✓		
5		Corridor 2		✓	✓		✓		✓		
5		Corridor 3		✓	✓		✓		✓		
FL											
6		ST 1		✓	✓		✓		✓		
6		ST 2		✓	✓		✓		✓		
6		ST 3		✓	✓		✓		✓		
6		Corridor 1		✓	✓		✓		✓		
6		Corridor 2		✓	✓		✓		✓		
6		Corridor 3		✓	✓		✓		✓		

/: Do PM. อุปกรณ์ /= ลงในช่อง N หรือ AB ของการตรวจเช็คตามรายการทดสอบการทำงานของอุปกรณ์ (N=Normal , AB=Abnormal)

RECOMMENDATIONS / REMARKS

ETY NOTE : 1.Make Sure Disconnect Power Before Touching Any Electrical Parts. / ต้องมั่นใจว่าได้ตัดกระแสไฟฟ้าแล้ว ก่อนที่จะสัมผัสส่วนที่มีไฟฟ้า
2.Make Sure To Show Warning Sing At Control Panel./ต้องแน่ใจว่าได้มีการติดป้ายเตือนบริเวณตู้ควบคุมต่างๆที่ดำเนินการ
3.make Sure That After operation. System in the satus. Work as normal./ต้องแน่ใจว่าระบบอยู่ในสภาวะปกติ หลังจากดำเนินการข้างต้น

SERVICE BY	CHECKED / VERIFIED BY	CUSTOMER ACCEPTANCE
1		
2	(SENIOR TECHNICIAN)	
3	Date: 2 / 11 / 67	( )
Date :		Date: / /
	(ENGINEER / SUPERVISER)	

COSI
PATTAYA WONG AMAT BEACH

MAINTENANCE TASKS REPORT

EXIT LIGHT - EMERGENCY LIGHT & CENTRAL BATERY LIGHTING CONTROL

PROJECT TITLE : Cosi Pattaya Wong Amat Beach	MONTH / YEAR PLAN
ADDRESS :	Nov-24

EQUIPMENT		PERIOD :
✓	EXIT LIGHT (EXL)	MAIN CB Brand/Model:
	EMERGENCY LIGHT (EML)	Main CB Rate Amp :
	CENTRAL BATERY LIGHTING CONTROL (CEML)	

Chacking / Testing Report

Item	EQUIPMENT CODE	Location	Brand / Model	TASKS: General Clean ทำความสะอาด ทั่วไป	Fuse check ตรวจเช็คสภาพ ฟิวส์		Lamp check ตรวจเช็คสภาพ หลอดไฟ		Battery test ทดสอบการ ทำงาน 1 ชั่วโมง		Description For Abnormal
		Standard		/	N	AB	N	AB	N	AB	
FL											
7		ST 1	✓	✓	✓		✓		✓		
7		ST 2	✓	✓	✓		✓		✓		
7		ST 3		✓	✓		✓		✓		
7		Corridor 1		✓	✓		✓		✓		
7		Corridor 2		✓	✓		✓		✓		
7		Corridor 3		✓	✓		✓		✓		
FL											
8		ST 1		✓	✓		✓		✓		
8		ST 2		✓	✓		✓		✓		
8		ST 3		✓	✓		✓		✓		
8		Corridor 1		✓	✓		✓		✓		
8		Corridor 2		✓	✓		✓		✓		
8		Corridor 3		✓	✓	✓	✓		✓		
FL				✓							
RT		ST 2		✓	✓	.	✓		✓		

/: Do PM. อุปกรณ์ /= ลงในช่อง N หรือ AB ของการตรวจเช็คตามรายการทดสอบการทำงานของอุปกรณ์ (N=Normal , AB=Abnormal)

RECOMMENDATIONS / REMARKS

ETY NOTE : 1.Make Sure Disconnect Power Before Touching Any Electrical Parts. / ต้องมั่นใจว่าได้ตัดกระแสไฟฟ้าแล้ว ก่อนที่จะสัมผัสส่วนที่มีไฟฟ้า
2.Make Sure To Show Warning Sing At Control Panel./ต้องแน่ใจว่าได้มีการติดป้ายเตือนบริเวณตู้ควบคุมต่างๆที่ดำเนินการ
3.make Sure That After operation. System in the satus. Work as normal./ต้องแน่ใจว่าระบบอยู่ในสภาวะปกติ หลังจากดำเนินการข้างต้น

SERVICE BY	CHECKED / VERIFIED BY	CUSTOMER ACCEPTANCE
1		
2	(SENIOR TECHNICIAN)	
3	Date: 2 / 11 / 67	( )
Date :		Date: / /
	(ENGINEER / SUPERVISER)	

MAINTENANCE TASKS REPORT

COSI PATTAYA WONG AMAT BEACH

EXIT LIGHT - EMERGENCY LIGHT & CENTRAL BATERY LIGHTING CONTROL

PROJECT TITLE : Cosi Pattaya Wongamat Beach

MONTH / YEAR PLAN: Dec-24

ADDRESS :

EQUIPMENT		PERIOD :
✓	EXIT LIGHT (EXL)	MAIN CB Brand/Model:
	EMERGENCY LIGHT (EML)	Main CB Rate Amp :
	CENTRAL BATERY LIGHTING CONTROL (CEML)	

Chacking / Testing Report

Item	EQUIPMENT CODE	Location	Brand / Model	TASKS: General Clean ทำความสะอาดทั่วไป	Fuse check ตรวจเช็คสภาพฟิวส์		Lamp check ตรวจเช็คสภาพหลอดไฟ		Battery test ทดสอบการทำงาน 1 ชั่วโมง		Description For Abnormal
		Standard		/	N	AB	N	AB	N	AB	
FL											
B1		ห้องปั๊ม		/	/		/		/		
B1		ST 1		/	/		/		/		
B1		ST 2		/	/		/		/		
B1		Corridor 1		/	/		/		/		
B1		Corridor 2		/	/		/		/		
FL											
G		Parking 1		/	/		/		/		
G		Parking 2		/	/		/		/		
G		Lobby 1 (ทางเข้า)		/	/		/		/		
G		Lobby 2		/	/		/		/		
G		Lobby 3		/	/		/		/		
G		หน้าลิฟท์ 1		/	/		/		/		
G		หน้าลิฟท์ 2		/	/		/		/		
G		ST 1		/	/		/		/		

/: Do PM. อุปกรณ์ /= ลงในช่อง N หรือ AB ของการตรวจเช็คตามรายการทดสอบการทำงานของอุปกรณ์ (N=Normal , AB=Abnormal)

RECOMMENDATIONS / REMARKS

AFETY NOTE : 1.Make Sure Disconnect Power Before Touching Any Electrical Parts. / ต้องมั่นใจว่าได้ตัดกระแสไฟฟ้าแล้ว ก่อนที่จะสัมผัสส่วนที่มีไฟฟ้าจ่
2.Make Sure To Show Warning Sing At Control Panel./ต้องแน่ใจว่าได้มีการติดป้ายเตือนบริเวณตู้ควบคุมต่างๆที่ดำเนินการ
3.make Sure That After operation. System in the satus. Work as normal./ต้องแน่ใจว่าระบบอยู่ในสภาวะปกติ หลังจากดำเนินการข้างต้น

SERVICE BY	CHECKED / VERIFIED BY	CUSTOMER ACCEPTANCE
1		
2	(SENIOR TECHNICIAN)	
3	Date: 1 / 12 / 67	( )
Date :		Date: / /
	(ENGINEER / SUPERVISER)	

MAINTENANCE TASKS REPORT

COSI PATTAYA WONG AMAT BEACH

EXIT LIGHT - EMERGENCY LIGHT & CENTRAL BATERY LIGHTING CONTROL

PROJECT TITLE : Cosi Pattaya Wongamat Beach

MONTH / YEAR PLAN: Dec-24

ADDRESS :

EQUIPMENT		PERIOD :
✓	EXIT LIGHT (EXL)	MAIN CB Brand/Model:
	EMERGENCY LIGHT (EML)	Main CB Rate Amp :
	CENTRAL BATERY LIGHTING CONTROL (CEML)	

Chacking / Testing Report

Item	EQUIPMENT CODE	Location	Brand / Model	TASKS: General Clean ทำความสะอาดทั่วไป	Fuse check ตรวจเช็คสภาพฟิวส์		Lamp check ตรวจเช็คสภาพหลอดไฟ		Battery test ทดสอบการทำงาน 1 ชั่วโมง		Description For Abnormal
		Standard		/	N	AB	N	AB	N	AB	
FL											
2		Corridor 3		/	/		/		/		
2		ST 3		/	/		/		/		
2		ST 2		/	/		/		/		
2		Corridor 2		/	/		/		/		
FL											
3		ST 1		/	/		/		/		
3		ST 2		/	/		/		/		
3		ST 3		/	/		/		/		
3		Corridor 1		/	/		/		/		
3		Corridor 2		/	/		/		/		
3		Corridor 3		/	/		/		/		
FL											
4		ST 1		/	/		/		/		
4		ST 2		/	/		/		/		
4		ST 3		/	/		/		/		
4		Corridor 1		/	/		/		/		
4		Corridor 2		/	/		/		/		
4		Corridor 3									

/: Do PM. อุปกรณ์ /= ลงในช่อง N หรือ AB ของการตรวจเช็คตามรายการทดสอบการทำงานของอุปกรณ์ (N=Normal , AB=Abnormal)

RECOMMENDATIONS / REMARKS

AFETY NOTE : 1.Make Sure Disconnect Power Before Touching Any Electrical Parts. / ต้องมั่นใจว่าได้ตัดกระแสไฟฟ้าแล้ว ก่อนที่จะสัมผัสส่วนที่มีไฟฟ้าจ่
2.Make Sure To Show Warning Sing At Control Panel./ต้องแน่ใจว่าได้มีการติดป้ายเตือนบริเวณตู้ควบคุมต่างๆที่ดำเนินการ
3.make Sure That After operation. System in the satus. Work as normal./ต้องแน่ใจว่าระบบอยู่ในสภาวะปกติ หลังจากดำเนินการข้างต้น

SERVICE BY	CHECKED / VERIFIED BY	CUSTOMER ACCEPTANCE
1		
2	(SENIOR TECHNICIAN)	
3	Date: 1 / 12 / 67	( )
Date :		Date: / /
	(ENGINEER / SUPERVISER)	

MAINTENANCE TASKS REPORT

COSI PATTAYA WONG AMAT BEACH

EXIT LIGHT - EMERGENCY LIGHT & CENTRAL BATERY LIGHTING CONTROL

PROJECT TITLE : Cosi Pattaya Wongamat Beach

MONTH / YEAR PLAN: Dec-24

ADDRESS :

EQUIPMENT		PERIOD :
✓	EXIT LIGHT (EXL)	MAIN CB Brand/Model:
	EMERGENCY LIGHT (EML)	Main CB Rate Amp :
	CENTRAL BATERY LIGHTING CONTROL (CEML)	

Chacking / Testing Report

Item	EQUIPMENT CODE	Location	Brand / Model	TASKS: General Clean ทำความสะอาดทั่วไป	Fuse check ตรวจเช็คสภาพฟิวส์		Lamp check ตรวจเช็คสภาพหลอดไฟ		Battery test ทดสอบการทำงาน 1 ชั่วโมง		Description For Abnormal
		Standard		/	N	AB	N	AB	N	AB	
FL											
5		ST 1		/	/		/		/		
5		ST 2		/	/		/		/		
5		ST 3		/	/		/		/		
5		Corridor 1		/	/		/		/		
5		Corridor 2		/	/		/		/		
5		Corridor 3		/	/		/		/		
FL											
6		ST 1		/	/		/		/		
6		ST 2		/	/		/		/		
6		ST 3		/	/		/		/		
6		Corridor 1		/	/		/		/		
6		Corridor 2		/	/		/		/		
6		Corridor 3		/	/		/		/		

/: Do PM. อุปกรณ์ /= ลงในช่อง N หรือ AB ของการตรวจเช็คตามรายการทดสอบการทำงานของอุปกรณ์ (N=Normal , AB=Abnormal)

RECOMMENDATIONS / REMARKS

AFETY NOTE : 1.Make Sure Disconnect Power Before Touching Any Electrical Parts. / ต้องมั่นใจว่าได้ตัดกระแสไฟฟ้าแล้ว ก่อนที่จะสัมผัสส่วนที่มีไฟฟ้าจ่
2.Make Sure To Show Warning Sing At Control Panel./ต้องแน่ใจว่าได้มีการติดป้ายเตือนบริเวณตู้ควบคุมต่างๆที่ดำเนินการ
3.make Sure That After operation. System in the satus. Work as normal./ต้องแน่ใจว่าระบบอยู่ในสภาวะปกติ หลังจากดำเนินการข้างต้น

SERVICE BY	CHECKED / VERIFIED BY	CUSTOMER ACCEPTANCE
1		
2	(SENIOR TECHNICIAN)	
3	Date: 1 / 12 / 67	( )
Date :		Date: / /
	(ENGINEER / SUPERVISER)	

MAINTENANCE TASKS REPORT

COSI PATTAYA WONG AMAT BEACH

EXIT LIGHT - EMERGENCY LIGHT & CENTRAL BATERY LIGHTING CONTROL

PROJECT TITLE : Cosi Pattaya Wongamat Beach

MONTH / YEAR PLAN: Dec-24

ADDRESS :

EQUIPMENT		PERIOD :
✓	EXIT LIGHT (EXL)	MAIN CB Brand/Model:
	EMERGENCY LIGHT (EML)	Main CB Rate Amp :
	CENTRAL BATERY LIGHTING CONTROL (CEML)	

Chacking / Testing Report

Item	EQUIPMENT CODE	Location	Brand / Model	TASKS: General Clean ทำความสะอาดทั่วไป	Fuse check - ตรวจเช็คสภาพฟิวส์		Lamp check ตรวจเช็คสภาพหลอดไฟ		Battery test ทดสอบการทำงาน 1 ชั่วโมง		Description For Abnormal
		Standard		/	N	AB	N	AB	N	AB	
FL											
7		ST 1		/	/		/		/		
7		ST 2		/	/		/		/		
7		ST 3		/	/		/		/		
7		Corridor 1		/	/		/		/		
7		Corridor 2		/	/		/		/		
7		Corridor 3		/	/		/		/		
FL											
8		ST 1		/	/		/		/		
8		ST 2		/	/		/		/		
8		ST 3		/	/		/		/		
8		Corridor 1		/	/		/		/		
8		Corridor 2		/	/		/		/		
8		Corridor 3		/	/		/		/		
RF											
RT		ST 2									

/: Do PM. อุปกรณ์ /= ลงในช่อง N หรือ AB ของการตรวจเช็คตามรายการทดสอบการทำงานของอุปกรณ์ (N=Normal , AB=Abnormal)

RECOMMENDATIONS / REMARKS

AFETY NOTE : 1.Make Sure Disconnect Power Before Touching Any Electrical Parts. / ต้องมั่นใจว่าได้ตัดกระแสไฟฟ้าแล้ว ก่อนที่จะสัมผัสส่วนที่มีไฟฟ้าจ่
2.Make Sure To Show Warning Sing At Control Panel./ต้องแน่ใจว่าได้มีการติดป้ายเตือนบริเวณตู้ควบคุมต่างๆที่ดำเนินการ
3.make Sure That After operation. System in the satus. Work as normal./ต้องแน่ใจว่าระบบอยู่ในสภาวะปกติ หลังจากดำเนินการข้างต้น

SERVICE BY	CHECKED / VERIFIED BY	CUSTOMER ACCEPTANCE
1		
2	(SENIOR TECHNICIAN)	
3	Date: 1 / 12 / 67	( )
Date :		Date: / /
	(ENGINEER / SUPERVISER)	

ภาคผนวก ง-8

การฝึกซ้อมดับเพลิงและการฝึกซ้อมอพยพหนีไฟ

ที่ รย ๗๑๘๐๑ /๑๙๒๐

องค์การบริหารส่วนตำบลตาสิทธิ์
๔๖ หมู่ที่ ๒ ถนนบ้านค่าย-บ้านบึง
ตำบลตาสิทธิ์ อำเภอปลวกแดง
จังหวัดระยอง ๒๑๑๔๐

หนังสือรับรอง

หนังสือฉบับนี้ให้ไว้เพื่อแสดงว่า บริษัท โคซี่ โฮเต็ล จำกัด สาขา ๐๐๐๐๒ (โรงแรม โคซี่ พัทยา วงศ์อมาตย์ บีช) ประเภทกิจการ โรงแรม ที่ตั้งเลขที่ ๑๕๗/๕๓๕ หมู่ ๕ ตำบลนาเกลือ อำเภอบางละมุง จังหวัดชลบุรี จัดให้ลูกจ้างเข้ารับการฝึกซ้อมดับเพลิงและอพยพหนีไฟกรณีนายจ้างจัดให้มีการฝึกซ้อมเองตามกฎกระทรวง กำหนดมาตรฐานในการบริหารจัดการและดำเนินการด้านความปลอดภัยอาชีวอนามัยและสภาพแวดล้อมในการทำงานเกี่ยวกับการป้องกันและระงับอัคคีภัย พ.ศ.๒๕๕๕ ข้อ ๒๗ ให้นายจ้างจัดให้ลูกจ้างไม่น้อยกว่าร้อยละสี่สิบของจำนวนลูกจ้างในแต่ละหน่วยงานของสถานประกอบการรับการฝึกอบรมการดับเพลิงขั้นต้น โดยให้ผู้ที่ได้รับใบอนุญาตจากกรมสวัสดิการและคุ้มครองแรงงาน และข้อ ๓๐ ให้นายจ้างจัดให้ลูกจ้างทุกรายที่ทำงานอยู่ภายในอาคารเดียวกันและในวันและเวลาเดียวกันทำการฝึกซ้อมพร้อมกัน (ใบอนุญาตจากกรมสวัสดิการและคุ้มครองแรงงาน เลขที่ ๐๑๐๑-๐๒-๒๕๖๖-๐๐๔๗/๐๑๐๒-๐๒-๒๕๖๖-๐๐๕๓)

จำนวนผู้เข้ารับการฝึกอบรมครั้งนี้ตาม ข้อ ๒๗ จำนวน ๒๒ คน และ ข้อ ๓๐ จำนวน ๒๒ คน จากงานป้องกันและบรรเทาสาธารณภัย องค์การบริหารส่วนตำบลตาสิทธิ์ เมื่อวันที่ ๑๔ สิงหาคม ๒๕๖๗ ณ บริษัท โคซี่ โฮเต็ล จำกัด สาขา ๐๐๐๐๒ (โรงแรม โคซี่ พัทยา วงศ์อมาตย์ บีช) ผลการฝึกอบรมดับเพลิงขั้นต้น และการฝึกซ้อมดับเพลิงและฝึกซ้อมอพยพหนีไฟ ปรากฏว่าผู้เข้ารับการฝึกอบรมมีความรู้ ความเข้าใจทั้งภาคทฤษฎีและภาคปฏิบัติตามหลักเกณฑ์และวิธีการเป็นอย่างดี เป็นไปตามวัตถุประสงค์และเป้าหมายทุกประการ จึงขอรับรองว่าข้อความดังกล่าวข้างต้นเป็นความจริง

จึงขอรับรองว่าข้อความดังกล่าวข้างต้นเป็นความจริง

ให้ไว้ ณ วันที่ ๖ เดือน กันยายน พ.ศ. ๒๕๖๗

ขอแสดงความนับถือ

[redacted]

นายกองค์การบริหารส่วนตำบลตาสิทธิ์

รายงานผลการฝึกอบรมการดับเพลิงขั้นต้น

(สำหรับหน่วยงานที่ได้รับใบอนุญาตเท่านั้น)

ชื่อหน่วยงานที่ได้รับการขึ้นใบอนุญาต องค์การบริหารส่วนตำบลตาสิทธิ์

หมายเลขใบอนุญาต [redacted] หมดอายุ ๒๔ กรกฎาคม ๒๕๖๙.

อ้างถึงหนังสือแจ้งการฝึกอบรม เลขที่ รย ๗๑๘๐๑/ - ลงวันที่ ๒ สิงหาคม ๒๕๖๗

ส่วนที่ ๑ **รายงานการฝึกอบรม**

๑. ข้อมูลสถานประกอบกิจการที่เข้ารับการฝึกอบรม

ชื่อสถานประกอบกิจการ บริษัท โคซี่ โฮเต็ล จำกัด สาขา ๐๐๐๐๒ (โรงแรม โคซี่ พัทยาวงศ์อมาตย์)

ประเภทกิจการ โรงแรม.

เลขที่ ๑๕๗/๕๓๕..... หมู่ที่ ๕ ซอย.....-.....ถนน.....-.....

ตำบล/แขวง นาเกลือ อำเภอ/เขต บางละมุง จังหวัด ชลบุรี

โทรศัพท์ - โทรสาร -.

๒. วัน เดือน ปี ที่ฝึกอบรม ๑๔ สิงหาคม ๒๕๖๗

๓. จำนวนผู้เข้ารับการฝึกอบรม ๒๒ คน (แนบรายชื่อผู้ผ่านการฝึกอบรม)

ผู้หญิง ๑๒ คน ผู้ชาย ๑๐ คน

๔. ชื่อวิทยากรผู้ทำการฝึกอบรมภาคทฤษฎี จ่าเอกเฉลิมชัย ยมศรีเคน.....

๕. ชื่อวิทยากรผู้ทำการฝึกอบรมภาคปฏิบัติ

๕.๑. จ่าเอกสันติศักดิ์ สมินชัย ๕.๒ จ่าเอกเฉลิมชัย ยมศรีเคน

๖. ชื่อผู้ดูแลการฝึกอบรม จ่าเอกสันติศักดิ์ สมินชัย.....

๗. สถานที่ฝึกภาคปฏิบัติ..... บริษัท โคซี่ โฮเต็ล จำกัด สาขา ๐๐๐๐๒ (โรงแรม โคซี่ พัทยาวงศ์อมาตย์) ....

ลงชื่อ [redacted] ..... ลงชื่อ [redacted] .....

ผู้จัดทำรายงาน ผู้มีอำนาจกระทำการแทนหน่วยงานฝึกอบรมการดับเพลิงขั้นต้น

ส่วนที่ ๒ **การรับรอง**

ข้าพเจ้าขอรับรองว่าได้มีการฝึกอบรมตามรายละเอียดข้างต้นจริง

ลงชื่อ [redacted] ..... ลงชื่อ [redacted] .....

วิทยากร) วิทยากร

ลงชื่อ..... [redacted] .....นายจ้าง/เจ้าของสถานประกอบกิจการที่ได้รับการฝึกอบรม

(..... [redacted] .....) การดับเพลิงขั้นต้น หรือผู้มีอำนาจกระทำการแทน

Training Record

COSI Pattaya Wong Amat Beach (CZPN)

Training Topic : 2024 Annual Basic Fire Drill and CPR Training

Time : 09:00 - 12:00 Hrs.

Venue : COSI Pattaya Wong Amat Beach

Date : 14-Aug-24

Trainer : Mr.Chalermchai Yomseeken

No.	ID.	Name	Lastname	Department	Signature
1	[redacted]				
2					
3					
4					
5					
6					
7					
8					
9					
10					
11					
12					
13					
14					
15					
16					
17					
18					
19					
20					
21					
22					
~					

Trainer Signature / ลายเซ็นผู้อบรม : _____

รายงานผลการฝึกซ้อมดับเพลิงและฝึกซ้อมอพยพหนีไฟ

(สำหรับหน่วยงานที่ได้รับใบอนุญาตเท่านั้น)

ชื่อหน่วยงานที่ได้รับใบอนุญาต องค์การบริหารส่วนตำบลตาสิทธิ์

หมายเลขใบอนุญาต [redacted] หมดอายุ ๒๔ กรกฎาคม ๒๕๖๙.

อ้างถึงหนังสือแจ้งการฝึกอบรม เลขที่ รย ๗๑๘๐๑/ - ลงวันที่ ๒ สิงหาคม ๒๕๖๗

ส่วนที่ ๑ **รายงานการฝึกซ้อมดับเพลิงและฝึกซ้อมอพยพหนีไฟ**

๑. ข้อมูลสถานประกอบกิจการที่ฝึกซ้อมดับเพลิงและฝึกซ้อมอพยพหนีไฟ

ชื่อสถานประกอบกิจการ บริษัท โคซี่ โฮเต็ล จำกัด สาขา ๐๐๐๐๒ (โรงแรม โคซี่ พัทยาวงศ์อมาตย์)

ประเภทกิจการ โรงแรม

เลขที่ ๑๕๗/๕๓๕ หมู่ที่ ๕ ซอย -ถนน -

ตำบล/แขวง นาเกลือ อำเภอ/เขต บางละมุง จังหวัด ชลบุรี

โทรศัพท์ - โทรสาร -

๒. วัน เดือน ปี ที่ฝึกอบรม ๑๔ สิงหาคม ๒๕๖๗

๓. จำนวนผู้เข้ารับการฝึกซ้อมดับเพลิง ๒๒ คน หญิง ๑๒ คน ชาย ๑๐ คน

๔. จำนวนผู้เข้ารับการฝึกซ้อมอพยพหนีไฟ ๒๒ คน หญิง ๑๒ คน ชาย ๑๐ คน

๕. ระยะเวลาในการฝึกซ้อมอพยพหนีไฟ ๓.๑๐ นาที

(เริ่มตั้งแต่สัญญาณอพยพหนีไฟดังขึ้น จนถึงคนสุดท้ายมาถึงจุดรวมพล)

๖. ชื่อวิทยากรผู้ดำเนินการฝึกซ้อมดับเพลิงและฝึกซ้อมอพยพหนีไฟ.....จ่าอกเฉลิมชัย ยมศรีเคน.....

๗. ชื่อผู้ดูแลการฝึกซ้อม.....จ่าเอกสันติศักดิ์ สมินชัย.....

ลงชื่อ [redacted]

ผู้จัดทำรายงาน

ลงชื่อ [redacted]

ผู้มีอำนาจกระทำการแทนหน่วยงานฝึกอบรม

ส่วนที่ ๒ **การรับรอง**

ลงชื่อ [redacted]

วิทยากร

ลงชื่อ [redacted] นายจ้าง/เจ้าของสถานประกอบกิจการที่ได้รับการฝึกอบรม

([redacted]) การดับเพลิงขั้นต้น หรือผู้มีอำนาจกระทำการแทน

Training Record

COSI Pattaya Wong Amat Beach (CZPN)

Training Topic : 2024 Evacuation Fire Drill Training

Time : 13:00 - 16:00 Hrs.

Venue : COSI Pattaya Wong Amat Beach

Date : 14-Aug-24

Trainer : Mr.Chalermchai Yomseeken

No.	ID.	Name	Lastname	Department	Signature
1	[redacted]				
2					
3					
4					
5					
6					
7					
8					
9					
10					
11					
12					
13					
14					
15					
16					
17					
18					
19					
20					
21					
22					
[redacted]					

Trainer Signature / ลายเซ็นผู้อบรม : _____

COSI

PATTAYA WONG AMAT BEACH

การฝึกอบรมดับเพลิงขั้นต้นและการฝึกซ้อมอพยพหนีไฟ ประจำปี 2567

โรงแรม โคซี่ พัทยา วงศ์อมาตย์ บีช

วันที่ 14 สิงหาคม 2567

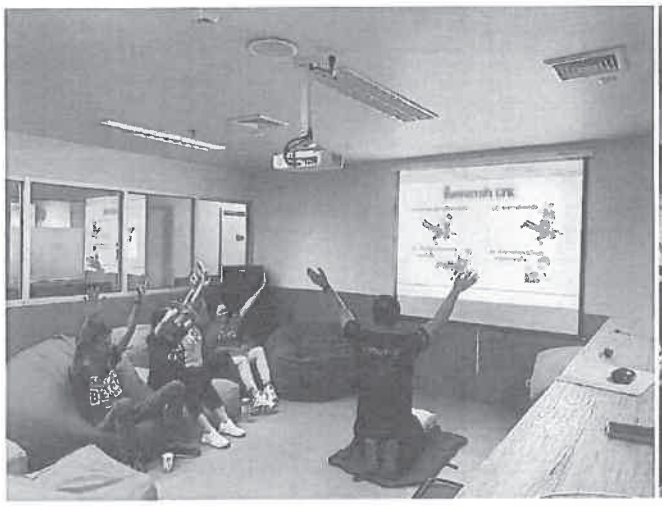

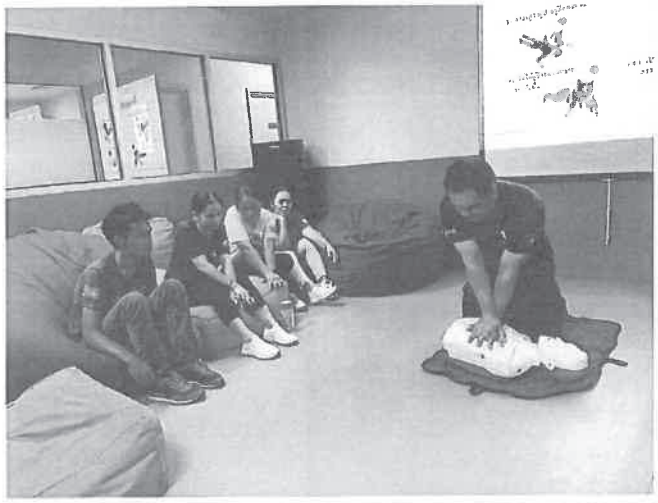

COSI Pattaya Wong Amat Beach
157/535 Moo. 5, Naklua, Banglamung, Chonburi 20150, Thailand

COSI

PATTAYA WONG AMAT BEACH

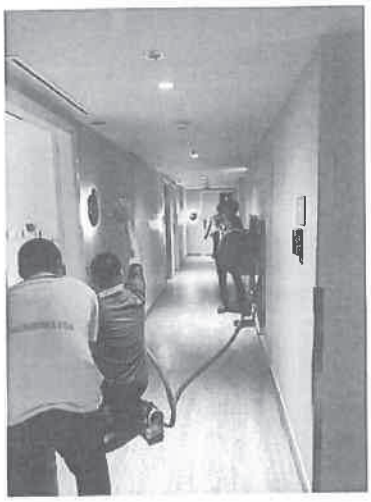

COSI Pattaya Wong Amat Beach
157/535 Moo. 5, Naklua, Banglamung, Chonburi 20150, Thailand