

เอกสารแนบ

เอกสารแนบ 1

สำเนาเอกสารประทานบัตร

ฉบับนี้สำหรับให้ประธานบัตรเก็บไว้



แบบร่าง ๒ (๒)
ลำดับที่ ๑

ประธานบัตร
เพื่อการทำเหมืองประเภทที่ ๒

ประธานบัตรเลขที่...๒๐๕๓๑/๒๐๕๑๕๑
ออกให้แก่... ห้างหุ้นส่วนจำกัด มหาลานนา... อายุ... ปี สัญชาติ... ไทย...
ใครประจำตัวประชาชน/ ทะเบียนนิติบุคคลเลขที่... ๐๕๐๓๕๑๑๐๐๑๔๑
สำนักงานเลขที่... ๔๕... ต.รอก/ชอย...
ตำบล - ลี้... หมู่ที่... ๓... ตำบล/แขวง... ป่าช้าง
อำเภอ... ป่าช้าง... จังหวัด... ลำพูน
ขอให้ทำเหมืองแร่ประเภทที่ ๒ ชนิดแร่... ฟลูออไรด์
ณ ตำบล... เมืองเป่ง... อำเภอ... ปาย... จังหวัด... แม่ฮ่องสอน...
มีอายุ... ๕... ปี นับแต่วันที่... ๒๕... เดือน พฤษภาคม พ.ศ. ๒๕๖๓... ถึงวันที่... ๑๕... เดือน พฤษภาคม พ.ศ. ๒๕๖๗
จำนวนเนื้อที่... ๘๓... ไร่... งาน... ๘๓... ตารางวา ตามแผนที่แนบท้ายประธานบัตรฉบับนี้
โดยมีเงื่อนไขสาระสำคัญที่กำหนดไว้ตามลำดับ ดังต่อไปนี้

- | | |
|---|----------------------|
| (๑) แผนที่แนบท้ายประธานบัตร | แสดงไว้ในลำดับที่ ๒ |
| (๒) เงื่อนไขการอนุญาตประธานบัตร | แสดงไว้ในลำดับที่ ๓ |
| (๓) แผนผังโครงการทำเหมือง | แสดงไว้ในลำดับที่ ๔ |
| (๔) มาตรการป้องกันและแก้ไขผลกระทบสิ่งแวดล้อม | แสดงไว้ในลำดับที่ ๕ |
| (๕) บันทึกข้อตกลงการจ่ายผลประโยชน์พิเศษแก่รัฐ | แสดงไว้ในลำดับที่ ๖ |
| (๖) บันทึกการต่ออายุประธานบัตร | แสดงไว้ในลำดับที่ ๗ |
| (๗) บันทึกการโอนประธานบัตร | แสดงไว้ในลำดับที่ ๘ |
| (๘) บันทึกการสวมสิทธิ | แสดงไว้ในลำดับที่ ๙ |
| (๙) บันทึกการเปลี่ยนชื่อหรือสถานภาพ | แสดงไว้ในลำดับที่ ๑๐ |
| (๑๐) บันทึกการเปลี่ยนแปลง กรณีขอเพิ่มเติมชนิดของแร่ที่จะทำเหมือง
วิธีการทำเหมือง แผนผังโครงการทำเหมือง เงื่อนไขเพิ่มเติม และ
ประเภทของการทำเหมือง | แสดงไว้ในลำดับที่ ๑๑ |
| (๑๑) บันทึกการรับช่วงการทำเหมือง | แสดงไว้ในลำดับที่ ๑๒ |
| (๑๒) บันทึกการเปลี่ยนแปลงการคืนพื้นที่บางส่วน | แสดงไว้ในลำดับที่ ๑๓ |
| (๑๓) แผนงานที่แสดงการเปลี่ยนแปลงเขตการคืนพื้นที่บางส่วน | แสดงไว้ในลำดับที่ ๑๔ |

ออกให้ ณ วันที่... ๒๕... เดือน พฤษภาคม พ.ศ. ๒๕๖๓



เอกสารแนบ 2

มาตรการป้องกันและแก้ไขผลกระทบสิ่งแวดล้อม
และมาตรการติดตามตรวจสอบคุณภาพสิ่งแวดล้อม

เอกสารแนบ 3

เอกสารจัดตั้งคณะกรรมการมวลชนสัมพันธ์



ห้างหุ้นส่วนจำกัดมหาลารินนา
เรื่อง แต่งตั้งคณะกรรมการมวลชนสัมพันธ์
โครงการเหมืองแร่ฟลูออไรด์
ห้างหุ้นส่วนจำกัด มหาลารินนา อำเภอปาย จังหวัดแม่ฮ่องสอน

ด้วยห้างหุ้นส่วนจำกัด มหาลารินนา ผู้ถือประทานบัตรที่ ๒๐๕๓๐/๑๖๔๑๕ ลงวันที่ ๑๔ พฤษภาคม ๒๕๖๓ โครงการเหมืองแร่ฟลูออไรด์ อำเภอปาย จังหวัดแม่ฮ่องสอน มีภารกิจต้องดำเนินการตามอำนาจหน้าที่ เจตนารมณ์มาตรการป้องกันและ แก้ไขผลกระทบสิ่งแวดล้อม ของสำนักงานนโยบายและแผนทรัพยากรธรรมชาติและสิ่งแวดล้อม และแนวทางการบริหารจัดการกองทุนเพื่อระงับด้านสุขภาพสำหรับโครงการเหมืองแร่ และ กองทุนพัฒนาหมู่บ้านรอบพื้นที่เหมืองแร่ ของกรมอุตสาหกรรมพื้นฐานและการเหมืองแร่

เพื่อให้การดำเนินงานโครงการเหมืองแร่ฟลูออไรด์ อำเภอปาย จังหวัดแม่ฮ่องสอน ประทานบัตรเลขที่ ๒๐๕๓๐/๑๖๔๑๕ เป็นไปด้วยความเรียบร้อยและสอดคล้องกับวัตถุประสงค์ของห้างฯ ที่ต้องการส่งเสริมภาคส่วนที่เกี่ยวข้องมีส่วนร่วมในการให้ความคิดเห็น และข้อเสนอแนะการประกอบกิจการเหมืองแร่และร่วมกันเฝ้าระวังสุขภาพของประชาชน เพื่อให้โครงการและชุมชนอยู่ร่วมกันได้ ทางห้างฯ จึงขอมีขั้นตอนการดำเนินงาน ดังนี้

ข้อ๑. ให้มีคณะที่ปรึกษาคณะกรรมการมวลชนสัมพันธ์ โครงการเหมืองแร่ฟลูออไรด์ อำเภอปาย จังหวัดแม่ฮ่องสอน ประกอบด้วย

๑. นายกองค้การบริหารส่วนตำบล
๒. กำนันตำบลเมืองแปง
๓. ผู้แทนอุตสาหกรรมจังหวัดแม่ฮ่องสอน (กลุ่มอุตสาหกรรมพื้นฐานและการเหมืองแร่)
๔. ผู้แทนสำนักงานอุตสาหกรรมพื้นฐานและการเหมืองแร่ เขต ๑ เชียงใหม่

ข้อ๒. ให้มีคณะกรรมการมวลชนสัมพันธ์ โครงการเหมืองแร่ฟลูออไรด์ อำเภอปาย จังหวัดแม่ฮ่องสอน ประกอบด้วย

- | | |
|--|---------------------|
| ๑. ผู้จัดการห้างหุ้นส่วนจำกัดมหาลารินนา | ประธานกรรมการ |
| ๒. เจ้าอาวาสวัดบ้านเหมืองแร่พัฒนา | กรรมการและที่ปรึกษา |
| ๓. ผู้อำนวยการ โรงพยาบาลส่งเสริมสุขภาพตำบลเมืองแปง | กรรมการและที่ปรึกษา |

- | | |
|--|---------------------|
| ๔. พัฒนาการประจำตำบลเมืองแปง | กรรมการและที่ปรึกษา |
| ๕. ผู้แทนโรงเรียนบ้านหมืองแร่พัฒนา | กรรมการและที่ปรึกษา |
| ๖. [REDACTED] (ผู้ใหญ่บ้านหมู่ ๕) | กรรมการ |
| ๗. [REDACTED] (ผู้ช่วยผู้ใหญ่บ้านหมู่ ๕) | กรรมการ |
| ๘. [REDACTED] | กรรมการ |
| ๙. [REDACTED] | กรรมการ |
| ๑๐. หัวหน้าแผนกองค์กรสัมพันธ์ | กรรมการและเลขานุการ |

ข้อ ๑. ให้คณะกรรมการตามข้อ ๒. มีอำนาจหน้าที่ความรับผิดชอบ ดังต่อไปนี้

๑. พิจารณาให้ความเห็นชอบแผนงาน ที่เกี่ยวข้องกับกิจกรรม การเบิกจ่ายของโครงการเฝ้าระวังสุขภาพ และกองทุนพัฒนาหมู่บ้านรอบพื้นที่เหมืองแร่ ตามประกาศของกรมอุตสาหกรรมพื้นฐานและการเหมืองแร่

๒. ตรวจสอบและให้ข้อคิดเห็นผลการดำเนินงานของกองทุนเฝ้าระวังสุขภาพ และกองทุนพัฒนาหมู่บ้านรอบพื้นที่เหมืองแร่ ก่อนนำเสนอผลการดำเนินงานให้หน่วยงานที่เกี่ยวข้องทราบ

๓. ตรวจสอบ และพิจารณาแก้ไขปัญหาประชาชนร้องเรียน ว่าได้รับผลกระทบจากการประกอบกิจการ โครงการเหมืองแร่ฟลูออไรต์ ของห้างหุ้นส่วนจำกัดมหาตานนา อำเภอปาย จังหวัดแม่ฮ่องสอน

๔. พิจารณาให้ความเห็นชอบคณะกรรมการมวลชนสัมพันธ์ เพื่อเป็นกรอบการดำเนินงานของคณะกรรมการ รวมทั้งการแต่งตั้งผู้มีอำนาจลงนามเบิกจ่ายงบประมาณ กองทุนเฝ้าระวังสุขภาพ และกองทุนพัฒนาหมู่บ้านรอบพื้นที่เหมืองแร่

๕. ดำเนินการอื่น ๆ ตามที่ได้รับมอบหมาย

ทั้งนี้ ตั้งแต่บัดนี้เป็นต้นไป

ณ วันที่ ๑๕ กุมภาพันธ์ ๒๕๖๔

[REDACTED]

หุ้นส่วนผู้จัดการ

ห้างหุ้นส่วนจำกัด มหาตานนา

เอกสารแนบ 4

สำเนาบัญชีกองทุนเฝ้าระวังสุขภาพ กองทุนพัฒนาหมู่บ้าน
รอบพื้นที่เหมืองแร่ และเอกสารคำประกันการฟื้นฟูสภาพพื้นที่
การทำเหมืองและเยียวยาผู้ได้รับผลกระทบจากการทำเหมือง

กองทุนเฝ้าระวังสุขภาพ

สำนักงาน ๗ 10 ๒๐
 办事处
 OFFICE

เลขที่บัญชี
 账号
 A/C NO. 091-1-64057-0

ชื่อ 帐户名称 NAME

หจก. มหาลานนา เพื่อ กองทุนเฝ้าระวังสุขภาพ

เงินฝากนี้ได้รับความคุ้มครองจากสถาบันคุ้มครองเงินฝากตามจำนวนที่กำหนดไว้ในกฎหมาย
 此存款受到存款保险机构的保护，保障金额由存款保险法规定。

สาขาผู้ให้บริการ 0682 K0585389 58706132
 บัญชีเงินฝากออมทรัพย์

ธนาคารไม่มีนโยบายรับฝากสมุดบัญชีประเภทออมทรัพย์
 本行无政策接受开立活期存款簿。The Bank will not hold current passbooks of any type.

27/07/22CS	ได้ (82,107.00)	(388,102.96 K0471275
16/12/22INN	188.45	388,291.41 PC809400
16/12/22TXN	32,707	388,289.53 PC809400
30/01/23PCN	200,000.00	588,289.53 K0330047
16/06/23INN	855.28	589,144.81 PC809400
16/06/23TXN	8.65	589,146.16 PC809400
11/07/23TRW	(100,000.00)	489,146.16 K0471275
15/12/23INN	4,009.50	490,245.66 PC809400
15/12/23TXN	11.00	490,234.66 PC809400
15/01/24TRN	200,000.00	690,234.66 KMP23743
		(๕๙๗๕๙)
		คงเหลือ: ๖๐๕,๕๓๕

K-eMail K-eMail Statement (บริการรับรายการเดินบัญชีผ่านอีเมลจากไทย)
 请核对网银或柜台打印的流水单，如有不符，请及时向本行反馈。

กองทุนพัฒนาหมู่บ้านรอบพื้นที่เหมืองแร่

สำนักงาน สาขาปาย
OFFICE

เลขที่บัญชี
A/C NO. 091-1-62195-9

ชื่อ 帐户名称 NAME

หจก. มหาลานนา เพื่อ กองทุนพัฒนาหมู่บ้านรอบพื้นที่เหมืองแร่

เงินฝากนี้ได้รับความคุ้มครองจากสถาบันคุ้มครองเงินฝากตามจำนวนที่กำหนดไว้ในกฎหมาย
This deposit shall be protected by the Deposit Protection Agency in the amount specified in the relevant law.

สาขาผู้ให้บริการ 0682 K0585389 58706131

บัญชีเงินฝากออมทรัพย์

ธนาคารไม่มีความรับผิดชอบต่อลูกค้าผู้ถือบัญชีประเภทของลูกค้า
The Bank will not hold customer responsibility of any type.

11	17/06/22TXN	0.40	505,222.19	PCB09400
12	27/07/22CS	(500,000.00) เงิน	5,222.19	K0471275
13	16/12/22INN	ดอกเบี้ย 29.87	5,252.06	PCB09400
14	16/12/22TXN	0.30	5,251.76	PCB09400
15	30/01/23PCN (๖๖)	500,000.00	505,251.76	K0330047
16	16/06/23INN	641.97	505,893.73	PCB09400
17	16/06/23TXN	6.42	505,887.31	PCB09400
18	11/07/23CS	500,000.00 เงิน	5,887.31	K0471275
19	15/12/23INN	149.89	6,037.20	PCB09400
20	15/12/23TXN	1.50	6,035.70	PCB09400
21	15/01/24TRN (๖๗)	500,000.00	506,035.70	KMP23370

K-eMail Statement

K-eMail Statement (บริการรับรายการเดินบัญชีทางอีเมลจากธนาคารไทย)
เพื่อความสะดวกและรวดเร็วในการรับทราบยอดเงินฝากและดอกเบี้ย
ไม่ต้องไปทำสำเนา บัญชีรายวัน มาดูที่ www.kasikornbank.com และ
K-Contact Center โทร. 0-28688888 หรือ 02 ได้ทุกวันเวลา 24 ชั่วโมง

Please see inside back cover

หลักประกันการฟื้นฟูสภาพพื้นที่การทำเหมือง
และเยียวยาผู้ได้รับผลกระทบจากการทำเหมือง

ธนาคารกรุงไทย KASIKORN BANK

หนังสือค้ำประกันของธนาคาร
หลักประกันการฟื้นฟูสภาพพื้นที่การทำเหมืองและเยียวยาผู้ได้รับผลกระทบจากการทำเหมือง
ประเภทที่ 2
ธนาคารกรุงไทย จำกัด (มหาชน)

เลขที่ 10003231749 วันที่ 1 เดือน เมษายน พ.ศ. 2564

ข้าพเจ้า บริษัท ธนาคารกรุงไทย จำกัด (มหาชน) สาขาบัญชี เชียงใหม่ (ตอนต้น) ที่ตั้งสำนักงาน เลขที่ 208 ซอย 2 ห้อง 208-207 หมู่ที่ 3 ตำบลท่าศาลา อำเภอเมืองเชียงใหม่ จังหวัดเชียงใหม่ โดย นางสาวบุญมา นันตะโต (2748) และ นางฐิราพร ศรีธำ (3052) ผู้มีอำนาจลงนามค้ำประกันของธนาคาร ขอทำหนังสือค้ำประกันฉบับนี้ไว้เพื่อ กรมอุตสาหกรรมพื้นฐานและการเหมืองแร่ โดยมีข้อความต่อไปนี้

ข้อ 1. ตามที่ ห้างหุ้นส่วนจำกัด มหาสานนา ได้รับอนุญาตประทานบัตร และเป็นผู้ถือประทานบัตรที่ 20530/16415 ไร่ อยู่เลขที่ 15 เดือน พฤษภาคม พ.ศ. 2563 รวม 1. แปลง เหล็กประมาณที่ 2 ซึ่งตามประกาศคณะกรรมการแร่ เรื่อง การวางหลักประกันการฟื้นฟูสภาพพื้นที่การทำเหมืองและเยียวยาผู้ได้รับผลกระทบจากการทำเหมือง พ.ศ. 2563 และด้วยว่าหลักประกันสำหรับการฟื้นฟูสภาพพื้นที่การทำเหมืองและเยียวยาผู้ได้รับผลกระทบจากการทำเหมือง พ.ศ. 2563 นั้นเป็นเงินจำนวน 860,000.00 บาท (แปดแสนหกหมื่นบาทถ้วน) ซึ่งกรมอุตสาหกรรมพื้นฐานและการเหมืองแร่มีสิทธิเก็บเงินหรือเรียกคืนเงินจากห้างหุ้นส่วนจำกัด มหาสานนา ได้แล้ว ข้าพเจ้าขอชำระเงินแทนให้ทันที โดยไม่จำเป็นต้องเรียกดอกเบี้ย ห้างหุ้นส่วนจำกัด มหาสานนา ชำระหนี้ในทันที

ข้อ 2. หนังสือค้ำประกันนี้เมื่อใช้ชำระค่าเสียหายวันที่ 1 เดือน เมษายน พ.ศ. 2564 จนถึงวันที่ จนกว่าจะมีการยกเลิกหนังสือค้ำประกันและไม่พ้องรายการการประกันการฟื้นฟูสภาพพื้นที่การทำเหมืองและเยียวยาผู้ได้รับผลกระทบจากการทำเหมือง พ.ศ. 2563 ซึ่งกรมอุตสาหกรรมพื้นฐานและการเหมืองแร่มีสิทธิเก็บเงินหรือเรียกคืนเงินจากห้างหุ้นส่วนจำกัด มหาสานนา ได้แล้ว ข้าพเจ้าขอชำระเงินแทนให้ทันที โดยไม่จำเป็นต้องเรียกดอกเบี้ย ห้างหุ้นส่วนจำกัด มหาสานนา ชำระหนี้ในทันที

ข้อ 3. หากกรมอุตสาหกรรมพื้นฐานและการเหมืองแร่ มีข้อสงสัยหรือข้อพิพาทเกี่ยวกับเงินหรือเงินที่เรียกคืนจากห้างหุ้นส่วนจำกัด มหาสานนา ข้าพเจ้าขอชำระเงินแทนให้ทันที โดยไม่จำเป็นต้องเรียกดอกเบี้ย ห้างหุ้นส่วนจำกัด มหาสานนา ชำระหนี้ในทันที

ข้าพเจ้าได้อนามและประทับตราไว้ต่อหน้าพยานเป็นสำคัญ

ลงลายมือชื่อ (นางสาวบุญมา นันตะโต (2748)) (นางฐิราพร ศรีธำ (3052)) ผู้ค้ำประกัน

ลงลายมือชื่อ พยาน ลงลายมือชื่อ พยาน (นางสาววิรัชรัตน์ ศาวะโยธิน) (นางสาวรณิศา อธิษฐ์)

2118843

บริการทุกระดับประทับใจ

เอกสารแนบ 5

เอกสารรายละเอียดกองทุนประจำปี 2566

<input type="checkbox"/>	ก่อนเปิดการทำเหมือง
<input checked="" type="checkbox"/>	ครั้งที่ 1/2566

รายงานแผนและผลการดำเนินงานบริหารจัดการกองทุน สำหรับโครงการเหมืองแร่

๑. ข้อมูลประทานบัตร

ชื่อผู้ถือประทานบัตร ห้างหุ้นส่วนจำกัด มหาลานนา ประทานบัตรเลขที่ 20530/16415

ชนิดแร่ พลูอิไรต์

ที่ตั้งประทานบัตร ต.เมืองแปง อ.ปาย จ.แม่ฮ่องสอน

อายุประทานบัตร 9 ปี เริ่มตั้งแต่วันที่ 15พ.ค.63 ถึงวันที่ 14พ.ค.72

สถานภาพปัจจุบัน ☐ ขอเปิดการทำเหมือง ☒ เปิดการ ☐ หยุดการ ☐ ขอต่ออายุ

สถานที่ติดต่อ ห้างหุ้นส่วนจำกัด มหาลานนา 45 ม. 3 ถ. ลำพูน-ลี้ ต.ป่าซาง อ.ป่าซาง จ.ลำพูน 51120

โทรศัพท์ 084 810 7521 โทรสาร - E-mail -

๒. เงื่อนไขการจัดตั้งกองทุน

☒ จัดตั้งกองทุนตามมาตรการป้องกันและแก้ไขผลกระทบสิ่งแวดล้อม

☐ เงื่อนไขแนบท้ายประทานบัตร เพิ่มเติม กรณี.....เมื่อ

กองทุน.....วงเงิน

เงื่อนไข.....

๓. ผลการดำเนินงาน

๓.๑ คณะกรรมการมวชนสัมพันธ์

☒ ดำเนินการจัดตั้งคณะกรรมการมวชนสัมพันธ์

☒ จัดทำระเบียบว่าด้วยการบริหารจัดการกองทุน

☐ ยังไม่ได้จัดตั้ง/จัดทำระเบียบ เหตุผล.....

๓.๒ การประชุมคณะกรรมการมวชนสัมพันธ์

☒ ดำเนินการแล้ว ประชุมครั้งที่ 1/2566

☐ ยังไม่ได้ดำเนินการ เหตุผล.....

๓.๓ การนำเงินเข้าบัญชีกองทุน

☒ ดำเนินการแล้ว

๑) หจก. มหาลานนา เพื่อ กองทุนเฝ้าระวังสุขภาพ

ธนาคาร กสิกรไทย สาขา ปาย

ดังนั้น นำเงินเข้ากองทุน จำนวนเงิน 200,000 บาท

☐ ยังไม่ได้เปิดบัญชี/นำเงินเข้าบัญชี เหตุผล.....

๓.๔ รายงานผลการดำเนินงานตามแผนงาน

๑) - โครงการการตรวจสอบสุขภาพประชาชนประจำปี 2566

สถานที่ โรงพยาบาลปาย

- งบประมาณในการดำเนินงาน 100,000 บาท

๓.๕ แผนการดำเนินงานในปีต่อไป

กิจกรรม การตรวจสอบสภาพประชาชนประจำปี 2567

งบประมาณ งบประมาณ อยู่ระหว่างขั้นตอนการประเมินราคา

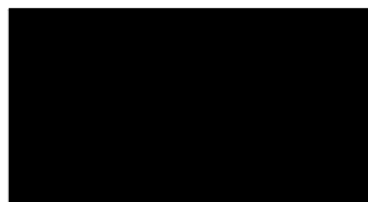

ห้างหุ้นส่วนจำกัด มหาสานนา

กองทุนเฝ้าระวังสุขภาพ

การตรวจสุขภาพประจำปี 2566

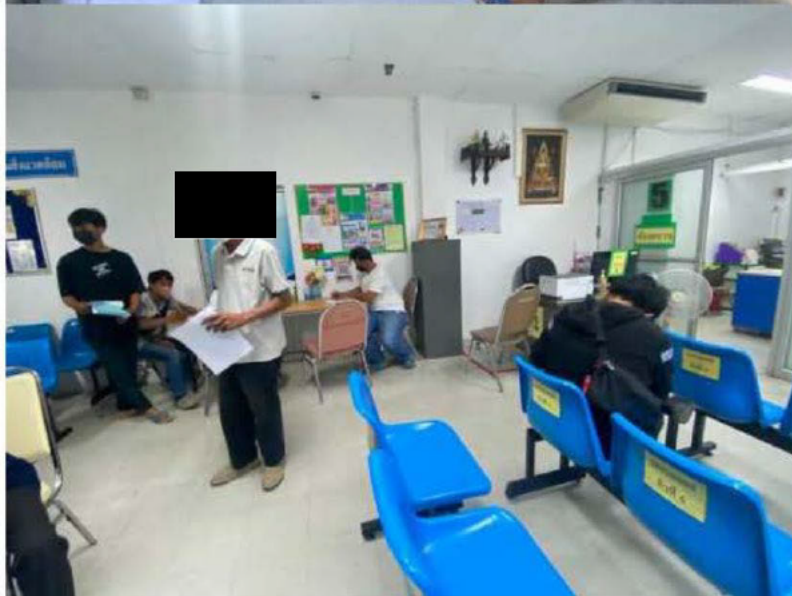



<input type="checkbox"/>	ก่อนเปิดการทำเหมือง
<input checked="" type="checkbox"/>	ครั้งที่ 1/2566

รายงานแผนและผลการดำเนินงานบริหารจัดการกองทุน สำหรับโครงการเหมืองแร่

๑. ข้อมูลประทานบัตร

ชื่อผู้ถือประทานบัตร ห้างหุ้นส่วนจำกัด มหาลานนา ประทานบัตรเลขที่ 20530/16415

ชนิดแร่ พลูออไรต์

ที่ตั้งประทานบัตร ต.เมืองแปง อ.ปาย จ.แม่ฮ่องสอน

อายุประทานบัตร 9 ปี เริ่มตั้งแต่วันที่ 15พ.ค.63 ถึงวันที่ 14พ.ค.72

สถานภาพปัจจุบัน ☐ ขอเปิดการทำเหมือง ☒ เปิดการ ☐ หยุดการ ☐ ขอต่ออายุ

สถานที่ติดต่อ ห้างหุ้นส่วนจำกัด มหาลานนา 45 ม.3 ถ.ลำพูน-ลี้ ต.ป่าซาง อ.ป่าซาง จ.ลำพูน 51120

โทรศัพท์ 084 810 7521 โทรสาร - E-mail -

๒. เงื่อนไขการจัดตั้งกองทุน

☒ จัดตั้งกองทุนตามมาตรการป้องกันและแก้ไขผลกระทบสิ่งแวดล้อม

☐ เงื่อนไขแนบท้ายประทานบัตร เพิ่มเติม กรณี.....เมื่อ

กองทุน.....วงเงินบาท

เงื่อนไข.....

๓. ผลการดำเนินงาน

๓.๑ คณะกรรมการมวชนสัมพันธ์

☒ ดำเนินการจัดตั้งคณะกรรมการมวชนสัมพันธ์

☒ จัดทำระเบียบว่าด้วยการบริหารจัดการกองทุน

☐ ยังไม่ได้จัดตั้ง/จัดทำระเบียบ เหตุผล.....

๓.๒ การประชุมคณะกรรมการมวชนสัมพันธ์

☒ ดำเนินการแล้ว ประชุมครั้งที่ 1/2566

☐ ยังไม่ได้ดำเนินการ เหตุผล.....

๓.๓ การนำเงินเข้าบัญชีกองทุน

☒ ดำเนินการแล้ว

๑) หจก. มหาลานนา เพื่อ กองทุนพัฒนาหมู่บ้านรอบพื้นที่เหมืองแร่

ธนาคาร กสิกรไทย สาขา ปาย

ดังนั้น นำเงินเข้ากองทุน จำนวนเงิน 500,000 บาท

☐ ยังไม่ได้เปิดบัญชี/นำเงินเข้าบัญชี เหตุผล.....

๓.๔ รายงานผลการดำเนินงานตามแผนงาน

๑) โครงการโครงการทำศาลาเอนกประสงค์วัดชัยมงคลสบสา

- งบประมาณในการดำเนินงาน 386,836 บาท

๒) โครงการทำนุบำรุงบ้านสบสา

- งบประมาณในการดำเนินงาน 76,788 บาท

๓) โครงการซื้อชุดช่างฟ้อน

- งบประมาณในการดำเนินงาน 36,376 บาท

๓.๕ แผนการดำเนินงานในปีต่อไป

กิจกรรม การพัฒนาโครงการของชุมชนโดยรอบพื้นที่เหมืองแร่
งบประมาณ อยู่ระหว่างขั้นตอนการประเมินราคา

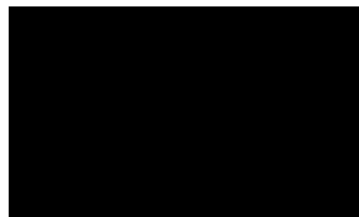

ห้างหุ้นส่วนจำกัด มหาลานนา

กองทุนพัฒนาหมู่บ้านรอบพื้นที่เหมืองแร่

โครงการทำศาลาเอนกประสงค์วัดชัยมงคลสบสา





โครงการทำเมรุบ้านสบสา



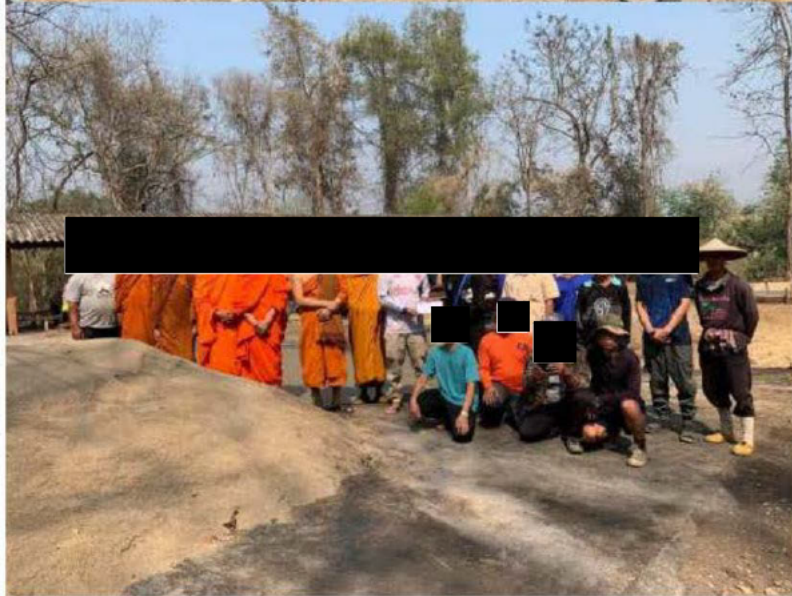

โครงการซื้อชุดช่างฟ้อน







<input type="checkbox"/>	ก่อนเปิดการทำเหมือง
<input checked="" type="checkbox"/>	ครั้งที่ 1/2566

รายงานแผนและผลการดำเนินงานบริหารจัดการกองทุน สำหรับโครงการเหมืองแร่

๑. ข้อมูลประทานบัตร

ชื่อผู้ถือประทานบัตร ห้างหุ้นส่วนจำกัด มหาลานนา ประทานบัตรเลขที่ 20530/16415

ชนิดแร่ พลูโอไรต์

ที่ตั้งประทานบัตร ต.เมืองแปง อ.ปาย จ.แม่ฮ่องสอน

อายุประทานบัตร 9 ปี เริ่มตั้งแต่วันที่ 15 พ.ค.63 ถึงวันที่ 14 พ.ค.72

สถานภาพปัจจุบัน ☐ ขอเปิดการทำเหมือง ☒ เปิดการ ☐ หยุดการ ☐ ขอต่ออายุ

สถานที่ติดต่อ ห้างหุ้นส่วนจำกัด มหาลานนา 45 ม.3 ถ.ลำพูน-ลี้ ต.ป่าซาง อ.ป่าซาง จ.ลำพูน 51120

โทรศัพท์ 084 810 7521 โทรสาร - E-mail -

๒. เงื่อนไขการจัดตั้งกองทุน

☒ จัดตั้งกองทุนตามมาตรการป้องกันและแก้ไขผลกระทบสิ่งแวดล้อม โดยวางหลักประกันการฟื้นฟูสภาพพื้นที่การทำเหมืองและเยียวยาผู้ได้รับผลกระทบจากการทำเหมือง

☐ เงื่อนไขแนบท้ายประทานบัตร

๓. ผลการดำเนินงาน

๓.๑ คณะกรรมการมวลชนสัมพันธ์

☒ ดำเนินการจัดตั้งคณะกรรมการมวลชนสัมพันธ์

☐ จัดทำระเบียบว่าด้วยการบริหารจัดการกองทุน

☐ ยังไม่ได้จัดตั้ง/จัดทำระเบียบ

๓.๒ การประชุมคณะกรรมการมวลชนสัมพันธ์

☒ ดำเนินการแล้ว

☐ ยังไม่ได้ดำเนินการ

๓.๓ การนำเงินเข้าบัญชีกองทุน

☒ ดำเนินการแล้ว เหตุผล วางหลักประกันการฟื้นฟูสภาพพื้นที่การทำเหมืองฯ

☐ ยังไม่ได้เปิดบัญชี/นำเงินเข้าบัญชี

๓.๔ รายงานผลการดำเนินงานตามแผนงาน

๑) - ปี 2566 ทำการปลูกต้นไม้ในกิจกรรมการฟื้นฟูพื้นที่การทำเหมืองในช่วงฤดูฝน ซึ่งพบว่ามี การปลูก และดูแลให้เจริญงอกงามดีโดยรอบ ซึ่งมีทั้งการปลูกในบริเวณโรงเก็บวัตถุดิบ ตะกั่ว บินดินบริเวณเหมือง ที่ 2-11668 ถึง 4/25030 และตามแนวถนนในโครงการรวมพื้นที่การปลูกต้นไม้ในกิจกรรมการฟื้นฟูพื้นที่การทำเหมืองประจำปี 2566 ประมาณ 2.0 ไร่

- งบประมาณในการดำเนินงาน 41,000.00 บาท

๓.๕ แผนการดำเนินงานในปีต่อไป (รายละเอียด ดังเอกสารแนบ ๗)

กิจกรรม วางแผนทำการฟื้นฟูพื้นที่ที่ผ่านการทำเหมืองประจำปี 2567 ประมาณ 1.0 ไร่
งบประมาณ 20,500.00 บาท

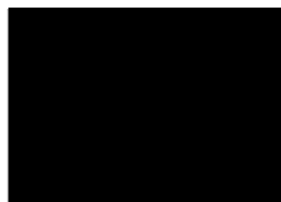

ห้างหุ้นส่วนจำกัด มหาสานนา

การฟื้นฟูพื้นที่การทำเหมือง

การทำเหมือง และการฟื้นฟูพื้นที่ที่ผ่านการทำเหมืองในปีปัจจุบัน พ.ศ. 2566

- การทำเหมือง

สำหรับการทำเหมืองในปี 2566 นั้น พบว่ายังคงมีการทำเหมือง ณ สายแร่ที่ 1 บริเวณตอนกลางของพื้นที่ประทานบัตรตามที่แผนผังโครงการได้กำหนดไว้ โดยทำการเปิดหน้าเหมืองให้มีลักษณะขั้นบันได (Benching Method) ให้มีความสูงแต่ละชั้นประมาณ 10 เมตร ความกว้างประมาณ 10-12 เมตร และความลาดชันรวม (Overall Slope) ไม่เกิน 45 องศา และพบว่าเริ่มมีการเตรียมพื้นที่การทำเหมืองบริเวณสายแร่ที่ 2 ตามลำดับ



สภาพพื้นที่หน้าเหมืองในช่วงเดือน เมษายน 2566



สภาพพื้นที่หน้าเหมืองในช่วงเดือน พฤศจิกายน 2566

- การฟื้นฟูพื้นที่ที่ผ่านการทำเหมือง

จากการสำรวจบริเวณการทำเหมืองประจำปี 2566 ซึ่งถือเป็นปีที่ 3 ของประทานบัตรพบว่า พื้นที่โดยรอบบริเวณเขตประทานบัตรทางเจ้าของโครงการฯ มีการฟื้นฟูพื้นที่ที่ผ่านการทำเหมืองควบคู่ไปกับกิจกรรมการทำเหมืองของโครงการตามสภาพความเหมาะสมของฤดูกาลคือ จะทำการดูแลรักษาต้นไม้ที่มีอยู่เดิมและที่ปลูกในช่วงเตรียมการทำเหมือง ปรับแต่งพื้นที่เพื่อเตรียมการปลูก และเตรียมกล้าไม้ในช่วงฤดูแล้ง และทำการปลูกต้นไม้ในกิจกรรมการฟื้นฟูพื้นที่การทำเหมืองในช่วงฤดูฝน ซึ่งพบว่าการปลูกและดูแลให้เจริญงอกงามดีโดยรอบ ซึ่งมีทั้งการปลูกในบริเวณโรงเก็บวัตถุดิบเปิด คั่นทำนบดินบริเวณหมู่ที่ 2-11668 ถึง 4/25030 และตามแนวนอนในโครงการรวมพื้นที่การปลูกต้นไม้ในกิจกรรมการฟื้นฟูพื้นที่การทำเหมืองประจำปี 2566 ประมาณ 2.0 ไร่ โดยสามารถสรุปจำนวนต้นไม้ที่ทำการปลูกเสริมในช่วงปี 2566 ได้ ดังนี้

1) ต้นกระถิน	100	ต้น
2) ต้นชงโค	150	ต้น
3) ไมยราบต้นคละพันธ์	100	ต้น
4) หลุม้าแฝก	300	กอ

โดยรูปที่ 2-9 ถึง 2-14 แสดงภาพข้อมูลการปลูกต้นไม้ในกิจกรรมการฟื้นฟูพื้นที่การทำเหมืองประจำปี 2566



พื้นที่การปลูกต้นไม้ในกิจกรรมการฟื้นฟูพื้นที่การทำเหมืองในช่วงต้นปี 2566 บริเวณที่ว่าง
บริเวณโรงเก็บวัสดุระเบิด และตามแนวคันทำนบดินโดยรอบเขตประทานบัตร



ตัวอย่างต้นไม้ในช่วงฤดูฝนประจำปี 2566

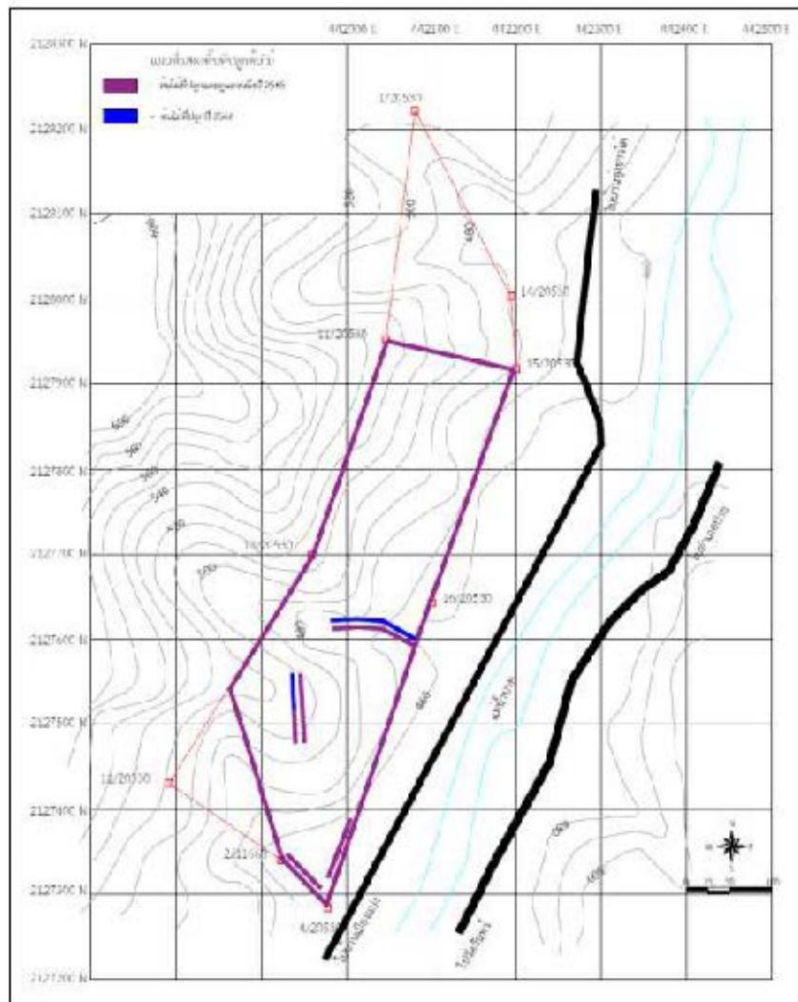

แผนที่แสดงแนวถนนใหม่ที่จะทำการปลูกในปี 2565 ถึง 2566

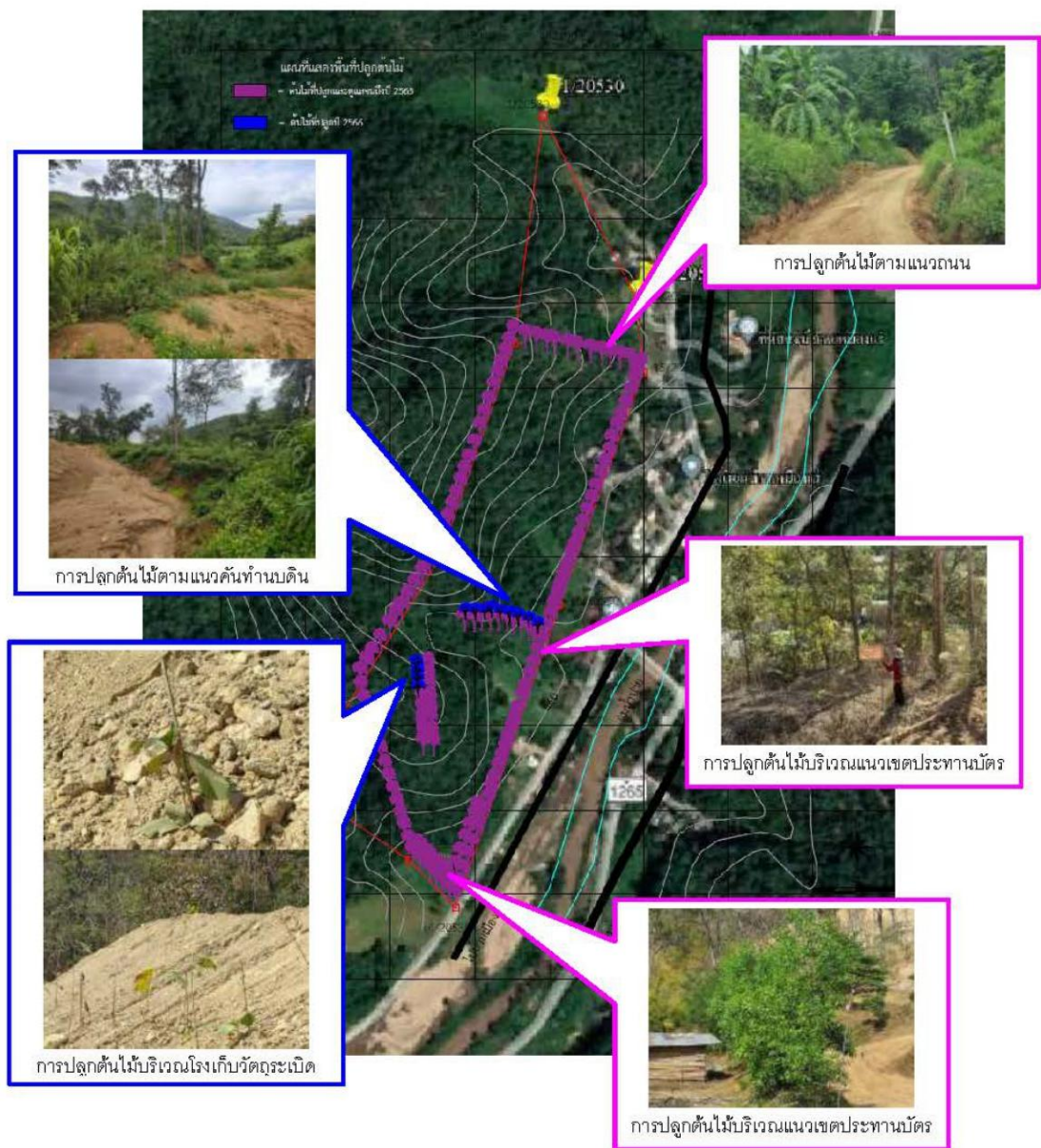

ภาพถ่ายทางอากาศแสดงตำแหน่งการฟื้นฟูพื้นที่การทำเหมืองในปี 2565-2566

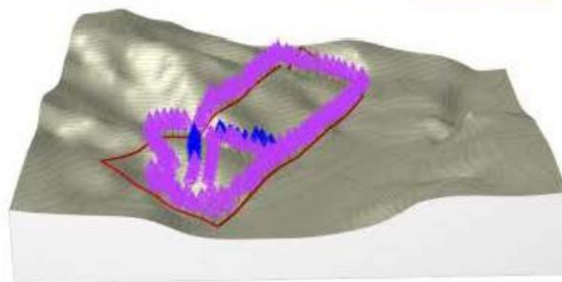
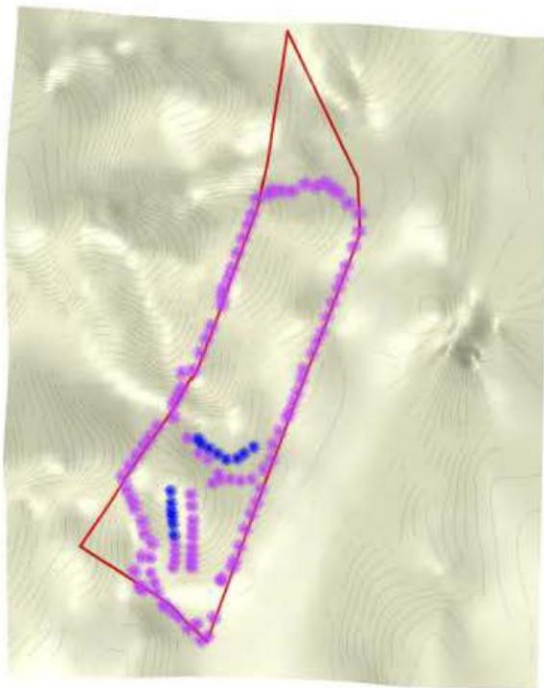
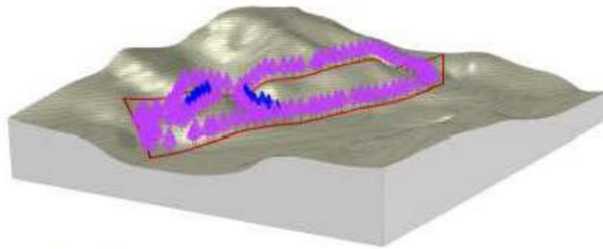

ภาพสามมิติแสดงแนวต้นน้ำที่ทำการปลูกในปี 2565 ถึง 2566

เอกสารแนบ 6

ผลการตรวจสอบสภาพพนักงาน ประจำปี 2567

เอกสารแนบ 7

ผลการตรวจสอบสุขภาพประชาชน ประจำปี 2567

เอกสารแนบ 8

ผลการตรวจวัดคุณภาพสิ่งแวดล้อม



ศูนย์ทดสอบทางวิศวกรรม สาขาเทคโนโลยีอุตสาหกรรม
มหาวิทยาลัยราชภัฏเชียงใหม่
เลขที่ 202 ถนนช้างเผือก อำเภอเมือง จังหวัดเชียงใหม่ 50300
โทรศัพท์ : 053-885640 โทรสาร : 053-885640

ใบรายงานผลการทดสอบ

รายงานผลทดสอบเลขที่ TSP – 535 / 2567

โครงการ เหมืองแร่ฟลูออไรต์ ของ ห้างหุ้นส่วนจำกัด มหาลานนา

ที่ตั้ง ตำบลเมืองแปง อำเภอป่าปวย จังหวัดแม่ฮ่องสอน

ประธานบัตรเลขที่ : 20530/16415

สถานีตรวจวัด 1. โรงเรียนบ้านเหมืองแร่

วันเดือนปีที่เก็บตัวอย่าง : 2 - 4 ธันวาคม พ.ศ. 2567

ชนิดตัวอย่าง : อากาศ

วันเดือนปีที่ทำการทดสอบ : 6 ธันวาคม พ.ศ. 2567

ผู้เก็บตัวอย่าง ตัวแทนบริษัท

วิธีวิเคราะห์ : ปริมาณฝุ่นละอองรวมไม่เกิน 100 ไมครอน (TSP) และ 10 ไมครอน

ผลการตรวจวัดปริมาณฝุ่นละอองแขวนลอยในบรรยากาศ (TSP)

สถานีตรวจวัด	วันที่ทำการตรวจวัด	ฝุ่นละออง TSP (mg/m ³)	ค่ามาตรฐาน (mg/m ³)
โรงเรียนบ้านเหมืองแร่	2 / 12 / 67	0.052	0.33*
	3 / 12 / 67	0.051	
	4 / 12 / 67	0.049	

หมายเหตุ : *มาตรฐานประกาศในพระราชบัญญัติส่งเสริมและรักษาคุณภาพสิ่งแวดล้อมแห่งชาติ ฉบับที่ 24 (พ.ศ. 2547) เรื่อง กำหนดมาตรฐานคุณภาพอากาศในบรรยากาศโดยทั่วไป ออกตามความในพระราชบัญญัติส่งเสริมและรักษาคุณภาพสิ่งแวดล้อมแห่งชาติ พ.ศ. 2535 ประกาศในราชกิจจานุเบกษา เล่ม 121 ตอนพิเศษ 104 ง. วันที่ 22 กันยายน 2547

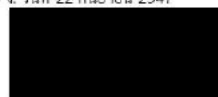

เจ้าหน้าที่วิเคราะห์

...13./...ธ.ค./...2567...



ผู้ควบคุมการวิเคราะห์

...13./...ธ.ค./...2567...

ห้ามคัดลอกใบรับรองหรือรายงานผลแต่เพียงบางส่วน โดยไม่ได้รับอนุญาตจากหัวหน้าภาค เป็นลายลักษณ์อักษร
รายงานนี้รับรองเฉพาะวัตถุตัวอย่างที่ได้ตรวจวิเคราะห์ทดสอบเท่านั้น ไม่รับรองวัตถุหรือสินค้าที่ใช้รายงานนี้ในการโฆษณาหรืออ้างอิง



ศูนย์ทดสอบทางวิศวกรรม สาขาเทคโนโลยีอุตสาหกรรม
มหาวิทยาลัยราชภัฏเชียงใหม่
เลขที่ 202 ถนนช้างเผือก อำเภอเมือง จังหวัดเชียงใหม่ 50300
โทรศัพท์ : 053-885640 โทรสาร : 053-885640

ใบรายงานผลการทดสอบ

รายงานผลทดสอบเลขที่ PM₁₀ – 273 / 2567

โครงการ เหมืองแร่ฟลูออไรต์ ของ ห้างหุ้นส่วนจำกัด มหาลานนา

ที่ตั้ง ตำบลเมืองแปง อำเภอป่าปวย จังหวัดแม่ฮ่องสอน

ประธานบัตรเลขที่ : 20530/16415

สถานีตรวจวัด 1. โรงเรียนบ้านเหมืองแร่

วันเดือนปีที่เก็บตัวอย่าง : 2 - 4 ธันวาคม พ.ศ. 2567

ชนิดตัวอย่าง : อากาศ

วันเดือนปีที่ทำการทดสอบ : 6 ธันวาคม พ.ศ. 2567

ผู้เก็บตัวอย่าง ตัวแทนบริษัท

วิธีวิเคราะห์ : ปริมาณฝุ่นละอองรวมไม่เกิน 100 ไมครอน (TSP) และ 10 ไมครอน

ผลการตรวจวัดปริมาณฝุ่นละอองขนาดเล็ก (PM-10)

สถานีตรวจวัด	วันที่ทำการตรวจวัด	ฝุ่นละออง PM-10 (mg/m ³)	ค่ามาตรฐาน (mg/m ³)
โรงเรียนบ้านเหมืองแร่	2 / 12 / 67	0.017	0.12*
	3 / 12 / 67	0.021	
	4 / 12 / 67	0.020	

หมายเหตุ : * มาตรฐานประกาศในพระราชบัญญัติส่งเสริมและรักษาคุณภาพสิ่งแวดล้อมแห่งชาติ ฉบับที่ 24 (พ.ศ. 2547) เรื่อง กำหนดมาตรฐานคุณภาพอากาศในบรรยากาศโดยทั่วไป ออกตามความในพระราชบัญญัติส่งเสริมและรักษาคุณภาพสิ่งแวดล้อมแห่งชาติ พ.ศ. 2535 ประกาศในราชกิจจานุเบกษา เล่ม 121 ตอนพิเศษ 104 ง. วันที่ 22 กันยายน 2547



เจ้าหน้าที่วิเคราะห์

...13./...ธ.ค./...2567...



ผู้ควบคุมการวิเคราะห์

...13./...ธ.ค./...2567...

ห้ามคัดลอกใบรับรองหรือรายงานผลแต่เพียงบางส่วน โดยไม่ได้รับอนุญาตจากหัวหน้าภาค เป็นลายลักษณ์อักษร
รายงานนี้รับรองเฉพาะวัตถุตัวอย่างที่ได้ตรวจวิเคราะห์ทดสอบเท่านั้น ไม่รับรองวัตถุหรือสินค้าที่ใช้รายงานนี้ในการโฆษณาหรืออ้างอิง



ศูนย์ทดสอบทางวิศวกรรม สาขาเทคโนโลยีอุตสาหกรรม
มหาวิทยาลัยราชภัฏเชียงใหม่
เลขที่ 202 ถนนช้างเผือก อำเภอเมือง จังหวัดเชียงใหม่ 50300
โทรศัพท์ : 053-885640 โทรสาร : 053-885640

ใบรายงานผลการทดสอบ

รายงานผลทดสอบเลขที่ WD – 116 / 2567

โครงการ เหมืองแร่ฟลูออไรต์ ของ ห้างหุ้นส่วนจำกัด มหาลานนา

ที่ตั้ง ตำบลเมืองแปง อำเภอป่าปาย จังหวัดแม่ฮ่องสอน

ประธานบัตรเลขที่ : 20530/16415

สถานีตรวจวัด 1. โรงเรียนบ้านเหมืองแร่

วันเดือนปีที่เก็บตัวอย่าง : 2 - 4 ธันวาคม พ.ศ. 2567

ชนิดตัวอย่าง : อากาศ

วันเดือนปีที่ทำการทดสอบ : 6 ธันวาคม พ.ศ. 2567

ผู้เก็บตัวอย่าง ตัวแทนบริษัท

ผลการตรวจวัดปริมาณความเร็วและทิศทางลม

สถานีตรวจวัด	วันที่ทำการตรวจวัด	ความเร็ว (km./hr)	ทิศทาง	
โรงเรียนบ้านเหมืองแร่	2 / 12 / 67	14.2	S	W
	3 / 12 / 67	13.5	W	SW
	4 / 12 / 67	14.7	S	W

หมายเหตุ : * เวลา rays ชั่วโมง จำนวน 24 ชั่วโมง



เจ้าหน้าที่วิเคราะห์

...13./...ธ.ค./...2567...

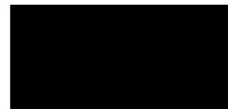

ผู้ควบคุมการวิเคราะห์

...13./...ธ.ค./...2567...

ห้ามคัดลอกใบรับรองหรือรายงานผลแต่เพียงบางส่วน โดยไม่ได้รับอนุญาตจากหัวหน้าภาควิชา เป็นลายลักษณ์อักษร
รายงานนี้รับรองเฉพาะวัตถุตัวอย่างที่ได้ตรวจวิเคราะห์ทดสอบเท่านั้น ไม่รับรองวัตถุหรือสินค้าที่ใช้รายงานนี้ในการโฆษณาหรืออ้างอิง



ศูนย์ทดสอบทางวิศวกรรม สาขาเทคโนโลยีอุตสาหกรรม
มหาวิทยาลัยราชภัฏเชียงใหม่
เลขที่ 202 ถนนช้างเผือก อำเภอเมือง จังหวัดเชียงใหม่ 50300
โทรศัพท์ : 053-885640 โทรสาร : 053-885640

ใบรายงานผลการทดสอบ

รายงานผลทดสอบเลขที่ : SOUND – 529 / 2567

โครงการ เหมืองแร่ฟลูออไรต์ ของ ห้างหุ้นส่วนจำกัด มหาสานนา

ที่ตั้ง ตำบลเมืองแปง อำเภอปาย จังหวัดแม่ฮ่องสอน

ประธานบัตรเลขที่ : 20530/16415

สถานีตรวจวัด 1. โรงเรียนบ้านเหมืองแร่

วันเดือนปีที่เก็บตัวอย่าง : 2 - 4 ธันวาคม พ.ศ. 2567

ชนิดตัวอย่าง : เสียง

วันเดือนปีที่ทำการทดสอบ : 6 ธันวาคม พ.ศ. 2567

ผู้เก็บตัวอย่าง ตัวแทนบริษัท

ผลการตรวจวัดระดับเสียง

สถานีตรวจวัด	วัน/เดือน/ปี	ผลการตรวจวัด [เดซิเบล (เอ)]	
		ระดับเสียงเฉลี่ย 24 ชั่วโมง (L_{eq} 24 hrs.)	ระดับเสียงสูงสุด (L_{max})
โรงเรียนบ้านเหมืองแร่	2 / 12 / 67	54.6	89.2
	3 / 12 / 67	53.9	90.3
	4 / 12 / 67	55.1	88.9
ค่ามาตรฐาน		70.0	115.0

หมายเหตุ : *หมายถึง ประกาศคณะกรรมการสิ่งแวดล้อมแห่งชาติ ฉบับที่ 15 (พ.ศ. 2540) เรื่อง กำหนดมาตรฐานระดับเสียงโดยทั่วไปประกาศในราชกิจจานุเบกษา เล่ม 114 ตอนที่ 27 ง วันที่ 3 เมษายน พ.ศ. 2540



เจ้าหน้าที่วิเคราะห์

...13./...ธ.ค.../..2567...



ผู้ควบคุมการวิเคราะห์

...13./...ธ.ค.../..2567...

ห้ามคัดลอกใบรับรองหรือรายงานผลแต่เพียงบางส่วน โดยไม่ได้รับอนุญาตจากหัวหน้าภาค เป็นลายลักษณ์อักษร
รายงานนี้รับรองเฉพาะวัตถุประสงค์ที่ได้ตรวจวิเคราะห์ทดสอบเท่านั้น ไม่รับรองวัตถุประสงค์อื่นหากใช้รายงานนี้ในการโฆษณาหรืออ้างอิง



ศูนย์ทดสอบทางวิศวกรรม สาขาเทคโนโลยีอุตสาหกรรม
มหาวิทยาลัยราชภัฏเชียงใหม่
เลขที่ 202 ถนนช้างเผือก อำเภอเมือง จังหวัดเชียงใหม่ 50300
โทรศัพท์ : 053-885640 โทรสาร : 053-885640

ใบรายงานผลการทดสอบ

รายงานผลทดสอบเลขที่ W : 528/2567

โครงการ เหมืองแร่ฟลูออไรต์ ของ ห้างหุ้นส่วนจำกัด มหาลานนา

ที่ตั้ง ตำบลเมืองแปง อำเภอป่าปาย จังหวัดแม่ฮ่องสอน

ประธานบัตรเลขที่ : 20530/16415

สถานีตรวจวัด 1. ห้วยแม่ยะ 2. แม่น้ำปายก่อนผ่านเข้าใกล้พื้นที่โครงการ 3. แม่น้ำปายก่อนผ่านเข้าใกล้พื้นที่โครงการ

วันเดือนปีที่เก็บตัวอย่าง : 2 - 4 ธันวาคม พ.ศ. 2567

ชนิดตัวอย่าง : น้ำ

วันเดือนปีที่ทำการทดสอบ : 6 ธันวาคม พ.ศ. 2567

ผู้เก็บตัวอย่าง : ตัวแทนบริษัท

วิธีเก็บตัวอย่าง : grab

ผลการตรวจวัดคุณภาพน้ำผิวดิน

ดัชนีตรวจวัดคุณภาพน้ำ	หน่วย	จุดเก็บน้ำตัวอย่าง			ค่ามาตรฐาน*
		1	2	3	
1. ความเป็นกรด-ด่าง	-	7.2	7.1	7.1	5.0 - 9.0
2. ออกซิเจนละลาย (DO)	mg/L	4.9	4.3	4.2	>4.0
3. บีโอดี 5 (BOD5)	mg/L	11	10	11	<2.0
4. ปริมาณตะกอนละลาย (TSS)	mg/L	512	862	873	-
5. ปริมาณตะกอนแขวนลอย (TDS)	mg/L	83	91	92	-
6. ความกระด้างทั้งหมด (TH)	mg/L (CaCO ₃)	31	62	63	-
7. ความขุ่น (Turbidity)	NTU	512	760	773	-
8. ซัลเฟต (SO ₄)	mg/l	12	13	13	-
9. เหล็กทั้งหมด (Fe)	mg/l	0.99	1.13	1.21	-
10. แอมโมเนีย (NH ₃)	mg/l	0.82	0.41	0.51	-
11. ไนเตรต (NO ₃)	mg/l	2.4	1.9	2.1	-
12. ฟลูออไรด์ (F)	mg/l	0.21	0.23	0.24	-
13. ปริมาณของแบคทีเรียกลุ่มฟอส (FCB)	MPN/100 ml	10,000	14,000	14,000	<4,000
14. ปริมาณแบคทีเรียโคลิฟอร์ม (TCB)	MPN/100 ml	60,000	63,000	63,000	<20,000

หมายเหตุ : * ค่ามาตรฐาน ตามประกาศคณะกรรมการสิ่งแวดล้อมแห่งชาติ ฉบับที่ 8 (พ.ศ. 2537) ออกตามความในพระราชบัญญัติส่งเสริมและรักษาคุณภาพสิ่งแวดล้อมแห่งชาติ พ.ศ. 2535 เรื่อง กำหนดมาตรฐานคุณภาพน้ำในแหล่งน้ำผิวดิน



เจ้าหน้าที่วิเคราะห์

...13./...ธ.ค./...2567...



ผู้ควบคุมการวิเคราะห์

...13./...ธ.ค./...2567...

ห้ามคัดลอกใบรับรองหรือรายงานผลการวิเคราะห์บางส่วน โดยไม่ได้รับอนุญาตจากหัวหน้าภาควิชา เป็นลายลักษณ์อักษร
รายงานนี้รับรองเฉพาะตัวอย่างที่ได้ตรวจวิเคราะห์ทดสอบเท่านั้น ไม่รับรองวัตถุหรือสินค้าที่ใช้รายงานนี้ในการโฆษณาหรืออ้างอิง