



รูปที่ 1 เจ้าหน้าที่จากโครงการเข้าพบผู้พักอาศัยข้างเคียง



รูปที่ 2 รั้ว Metal Sheet รอบพื้นที่โครงการ



รูปที่ 3 ติดตั้งป้ายแสดงเขตพื้นที่ก่อสร้าง



รูปที่ 4 เจ้าหน้าที่ดูแลบริเวณพื้นที่ก่อสร้างให้มีความเป็นระเบียบเรียบร้อย

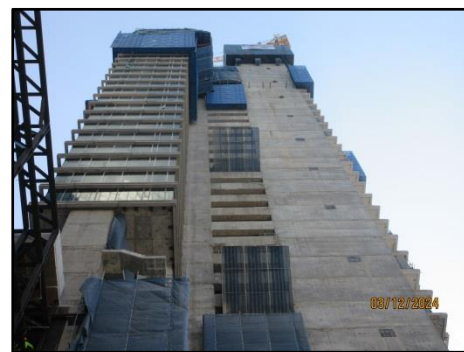

รูปที่ 5 ปรับสภาพพื้นที่เฉพาะภายในโครงการ

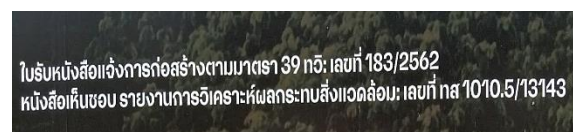
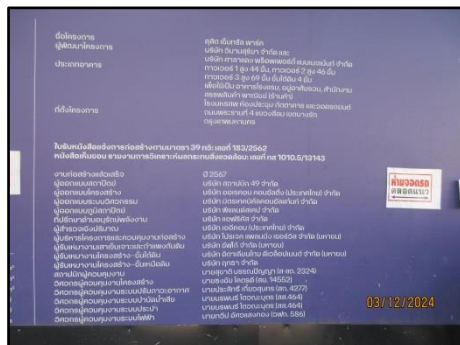

รูปที่ 6 ป้ายประชาสัมพันธ์โครงการ และติดมาตรการป้องกันและแก้ไขผลกระทบสิ่งแวดล้อม บริเวณด้านหน้าโครงการ



รูปที่ 7 กล่องรับเรื่องร้องเรียน



รูปที่ 8 การจัดวางตำแหน่งเครื่องจักรในโครงการ



รูปที่ 9 ติดตาข่ายกันฝุ่น (Mesh sheet) คลุมโดยรอบอาคาร



รูปที่ 10 รางระบายน้ำในพื้นที่โครงการ

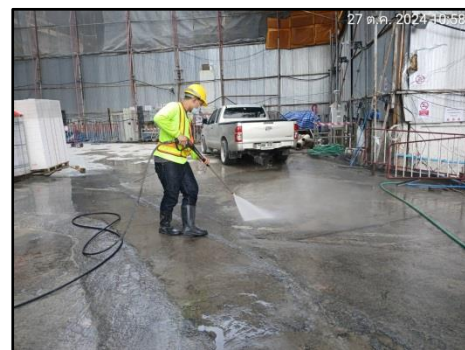

รูปที่ 11 การฉีดพรมน้ำบริเวณพื้นที่โครงการ



รูปที่ 12 ป้ายห้ามเดินเครื่องจักรและเครื่องยนต์ขณะไม่ได้ปฏิบัติงาน



รูปที่ 13 เครื่องจักรและเครื่องมือที่เดินเครื่องด้วยไฟฟ้า



รูปที่ 14 ถังสำรองน้ำใช้ในโครงการ



รูปที่ 15 รถบรรทุกของโครงการที่ปิดคลุมผ้าใบ

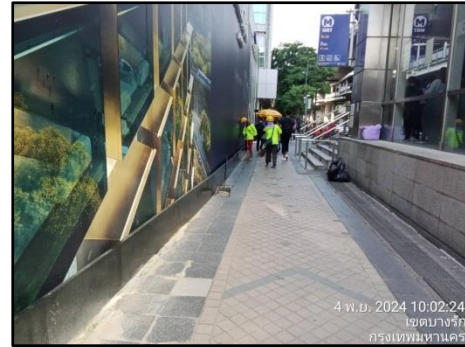

รูปที่ 16 คนงานทำความสะอาด บริเวณพื้นที่โครงการ



รูปที่ 17 ป้ายห้ามทำให้เกิดประกายไฟภายในพื้นที่โครงการ



รูปที่ 18 รั้วรอบบริเวณที่เปิดหน้าดิน เพื่อป้องกันอุบัติเหตุที่อาจเกิดขึ้นกับคนงาน



รูปที่ 19 รถผสมปูนซีเมนต์



รูปที่ 20 จุดล้างล้อในพื้นที่โครงการ



รูปที่ 21 ตรวจสอบสภาพถนนบริเวณหน้าโครงการ



รูปที่ 22 กำแพงกันเสียงติดตามชั้นอาคารที่กำลังก่อสร้าง



รูปที่ 23 ป้ายกำหนดเวลาการทำงาน และเวลาการขนส่งวัสดุก่อสร้าง

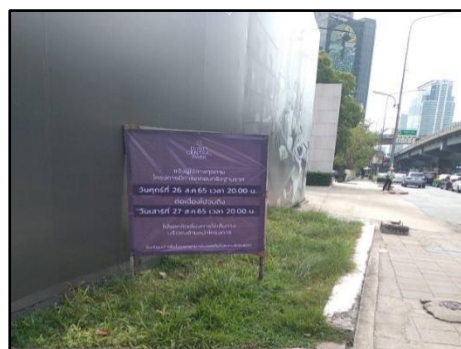

รูปที่ 24 ป้ายประกาศไว้บริเวณด้านหน้าโครงการ เรื่องการเทคอนกรีตต่อเนื่อง

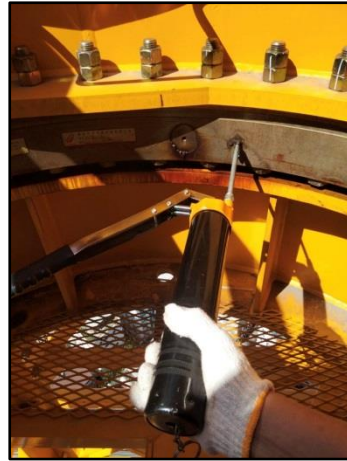

รูปที่ 25 การหยอดน้ำมันหล่อลื่นกับเครื่องจักร



รูปที่ 26 พื้นที่ตัดกระเบื้อง



รูปที่ 27 ป้ายควบคุมความเร็ว



รูปที่ 28 วิศวกร โครงการดูแลและเข้าพบตัวแทนบ้านอับดุลราฮิม



รูปที่ 29 อาจารย์มหาวิทยาลัยพระจอมเกล้าลาดกระบังเข้าตรวจสอบบ้านอับดุลราฮิม



รูปที่ 30 ขุดคูเพื่อลดแรงสั่นสะเทือน



รูปที่ 31 ผนังกันดิน (Diaphragm Wall)



รูปที่ 32 วิศวกรควบคุมตรวจสอบตลอดระยะเวลาก่อสร้าง



รูปที่ 33 ห้องสุขาของพนักงาน แยกห้องชาย-หญิง



รูปที่ 34 พื้นที่สำหรับล้างจานของพนักงาน



รูปที่ 35 ระบบบำบัดน้ำเสียของโครงการ



รูปที่ 36 การบำรุงรักษาระบบบำบัดน้ำเสีย

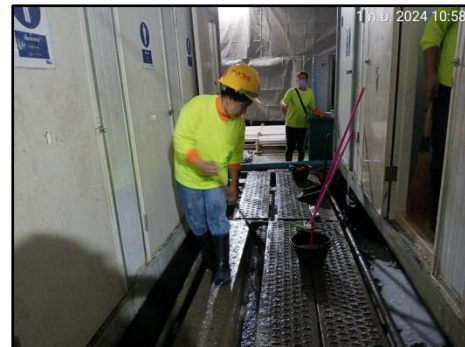

รูปที่ 37 คนงานทำความสะอาดห้องสุขาบริเวณ โครงการ



รูปที่ 38 ห้องน้ำ-ห้องส้วม และลานซักล้างบริเวณบ้านพักคนงาน



รูปที่ 39 คนงานทำความสะอาดห้องสุขาบริเวณบ้านพักคนงาน



รูปที่ 40 ป้ายรณรงค์ให้คนงานใช้น้ำอย่างประหยัด



รูปที่ 41 ถังสำรองน้ำใช้ในพื้นที่บ้านพักคนงาน

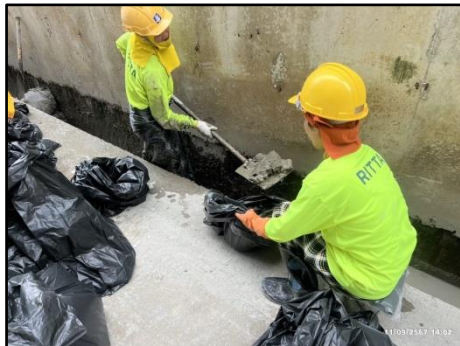

รูปที่ 42 การทำความสะอาดบ่อดักตะกอนดิน

รูปที่ 43 ตะแกรงดักขยะก่อนระบายน้ำออกจากโครงการ



รูปที่ 44 ถึงขยะภายในพื้นที่โครงการ



รูปที่ 45 ถึงขยะบริเวณบ้านพักคนงาน



รูปที่ 46 เจ้าหน้าที่ตรวจสอบสภาพภาชนะรองรับมูลฝอย



รูปที่ 47 พื้นที่คัดแยกวัสดุและนำกลับมาใช้ประโยชน์

รูปที่ 48 การนำวัสดุจากการก่อสร้างไปกำจัด



รูปที่ 49 ตู้จ่ายไฟฟ้า และติดชื่อเจ้าหน้าที่รับผิดชอบ



รูปที่ 50 การเดินสายไฟในพื้นที่ก่อสร้างอย่างถูกต้องตามหลักวิชาการ



รูปที่ 51 ป้ายห้ามสูบบุหรี่



รูปที่ 52 พื้นที่สูบบุหรี่แยกจากพื้นที่พักคนงานทั่วไป



รูปที่ 53 เจ้าหน้าที่รักษาความปลอดภัยตรวจสอบพื้นที่ก่อสร้างทุกๆ 1 ชม.

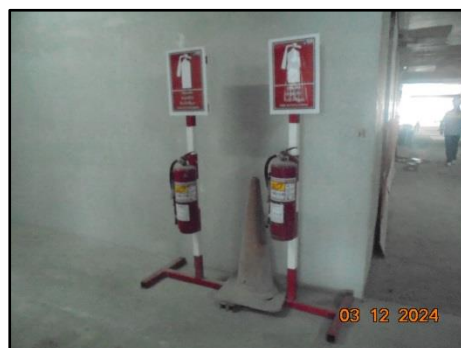
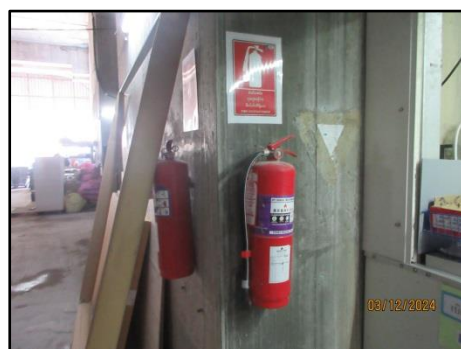

รูปที่ 54 ถังดับเพลิงเคมีภายในพื้นที่ก่อสร้าง



รูปที่ 55 การตรวจสอบถังดับเพลิงเคมี ภายในพื้นที่ก่อสร้าง



รูปที่ 56 พื้นที่จัดเก็บเชื้อเพลิง/วัสดุไวไฟที่ใช้ในงานก่อสร้าง



รูปที่ 57 ฝึกคนงานให้รู้จักประเภทของอุปกรณ์ดับเพลิง



รูปที่ 58 กั้นสภาพทางเท้าสาธารณะในส่วนหน้าโรงแรม



รูปที่ 59 พื้นที่สำหรับกองวัสดุก่อสร้างไม่ให้ล้นออกมานอกพื้นที่โครงการ



รูปที่ 60 การปิดคลุมวัสดุก่อสร้างด้วยผ้าใบเพื่อป้องกันฝุ่นฟุ้งกระจาย

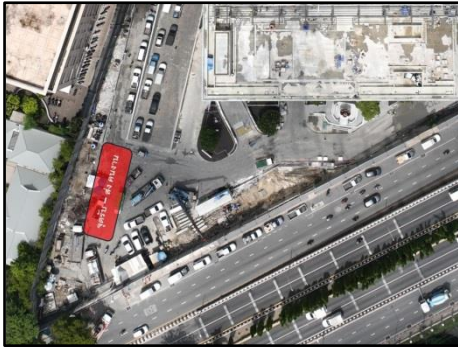

รูปที่ 61 พื้นที่สำหรับงานขนย้ายวัสดุก่อสร้าง และพื้นที่สำหรับจอดรถภายในโครงการ



รูปที่ 62 เจ้าหน้าที่คอยควบคุมและอำนวยความสะดวกบริเวณทางเข้า-ออกโครงการ



รูปที่ 63 ติดแผ่นป้ายสะท้อนแสงบริเวณป้ายรถขนส่งวัสดุก่อสร้างของโครงการ



รูปที่ 64 ป้ายสัญลักษณ์จราจร



รูปที่ 65 ป้ายเตือนขณะทำงาน

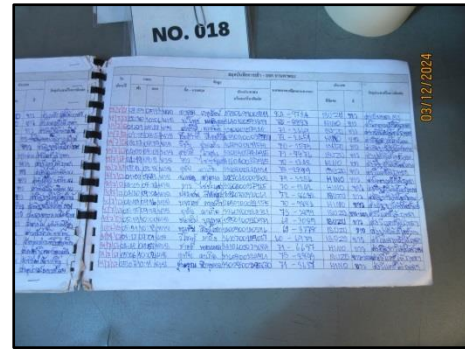
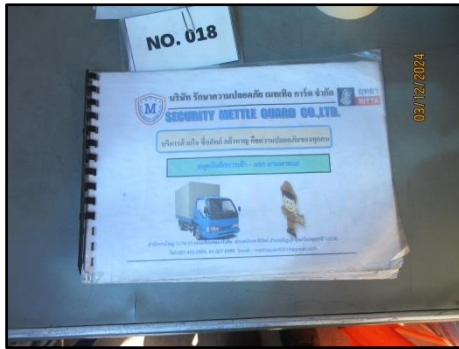

รูปที่ 66 การลงทะเบียนการเข้าออกบริเวณทางเข้าโครงการ



รูปที่ 67 รถบรรทุกผู้รับเหมาติดชื่อและเบอร์โทร

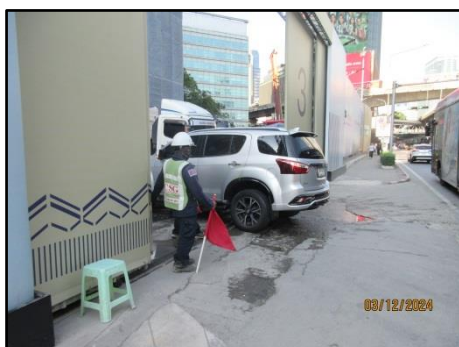

รูปที่ 68 กำหนดให้ใช้ถนนพระรามที่ 4 เป็นเส้นทางหลักในการเข้า-ออก



รูปที่ 69 แผ่นเหล็กอย่างหนาปูให้ทั่วบริเวณที่มีรถวิ่งผ่านภายในพื้นที่ก่อสร้าง



รูปที่ 70 กฎระเบียบการปฏิบัติงานในพื้นที่ก่อสร้าง

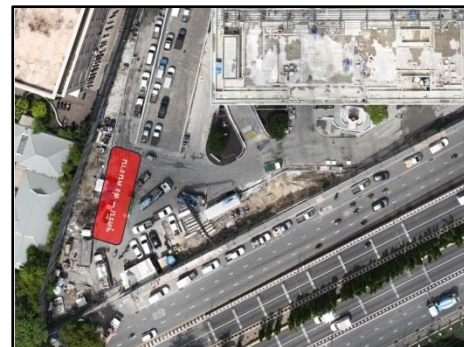

รูปที่ 71 บ้านพักคนงานที่อยู่นอกโครงการ

รูปที่ 72 จุดรับ-ส่งคนงานภายในพื้นที่ก่อสร้างโครงการ



รูปที่ 73 คนงานแต่งกายด้วยชุดของบริษัทผู้รับเหมา พร้อมติดบัตรประจำตัวพนักงาน

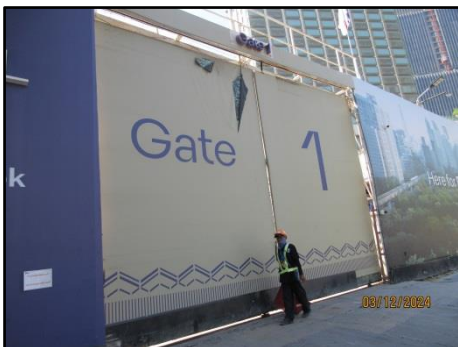

รูปที่ 74 ทางเข้า-ออกพื้นที่ก่อสร้างที่ปิดทึบ เปิดเฉพาะเวลารถเข้า-ออก เท่านั้น



รูปที่ 75 รางระบายน้ำบริเวณบ้านพักคนงาน



รูปที่ 76 ระบายน้ำเสียบริเวณบ้านพักคนงาน



รูปที่ 77 ประสานงานให้สำนักงานเขตบางรักมาเก็บขยะไปกำจัด



รูปที่ 78 การฉีดพ่นแมลง และพาหะนำโรค บริเวณพื้นที่โครงการ

ใบตรวจเช็คความปลอดภัย

ชื่อผู้ตรวจ: ...

ชื่อผู้ถูกตรวจ: ...

วันที่ตรวจ: ...

ลำดับ	รายการ	พบหรือไม่	หมายเหตุ
1	ความปลอดภัย		
2	ความปลอดภัย		
3	ความปลอดภัย		
4	ความปลอดภัย		
5	ความปลอดภัย		
6	ความปลอดภัย		
7	ความปลอดภัย		
8	ความปลอดภัย		
9	ความปลอดภัย		
10	ความปลอดภัย		
11	ความปลอดภัย		
12	ความปลอดภัย		
13	ความปลอดภัย		
14	ความปลอดภัย		
15	ความปลอดภัย		
16	ความปลอดภัย		
17	ความปลอดภัย		
18	ความปลอดภัย		
19	ความปลอดภัย		
20	ความปลอดภัย		
21	ความปลอดภัย		
22	ความปลอดภัย		
23	ความปลอดภัย		
24	ความปลอดภัย		
25	ความปลอดภัย		
26	ความปลอดภัย		
27	ความปลอดภัย		
28	ความปลอดภัย		
29	ความปลอดภัย		
30	ความปลอดภัย		

ผู้ตรวจ: ...

ผู้ถูกตรวจ: ...

วันที่: 2024/12/20 13:13:20

รูปที่ 79 เอกสารการลงทะเบียนเข้า-ออกบ้านพักคนงาน

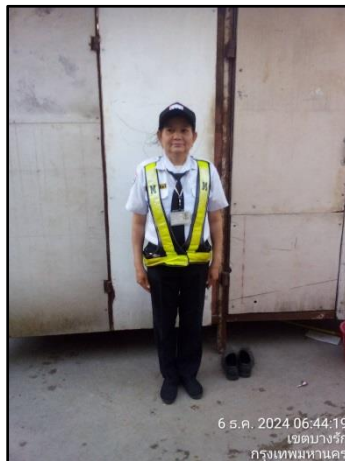

รูปที่ 80 เจ้าหน้าที่รักษาความปลอดภัยดูแลความปลอดภัย บริเวณบ้านพักคนงาน



รูปที่ 81 ควบคุมการทำงานแขนของเครนให้อยู่เฉพาะในเขตพื้นที่ก่อสร้างโครงการ



รูปที่ 82 ไฟส่องสว่างบริเวณพื้นที่ก่อสร้างอย่างเพียงพอ



รูปที่ 83 อุปกรณ์ป้องกันอันตรายส่วนบุคคลของพนักงาน



รูปที่ 83 (ต่อ) อุปกรณ์ป้องกันอันตรายส่วนบุคคลของคนงาน

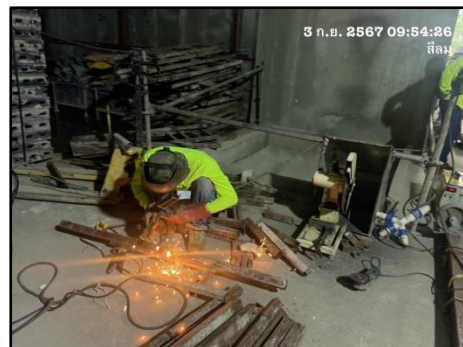

รูปที่ 84 พนักงานสวมใส่อุปกรณ์ป้องกันอันตรายส่วนบุคคล



รูปที่ 85 พื้นที่ทำงานที่มีอากาศถ่ายเทได้สะดวก และติดตั้งมระบายอากาศ



รูปที่ 86 การฝึกอบรมเกี่ยวกับวิธีการใช้งานและบำรุงรักษาอุปกรณ์คุ้มครองความปลอดภัยส่วนบุคคล



รูปที่ 87 ติดป้ายเตือนบริเวณที่มีเสียงดัง



รูปที่ 88 ปลั๊กอุดหู (Ear Plugs)



รูปที่ 89 คนงานสวมใส่ปลั๊กอุดหู



รูปที่ 90 วัสดุป้องกันการสั่นสะเทือนรองไว้ใต้เครื่องจักร รูปที่ 91 วัสดุป้องกันและดูดซับการสั่นสะเทือน
หุ้มค้ำเครื่องมือ

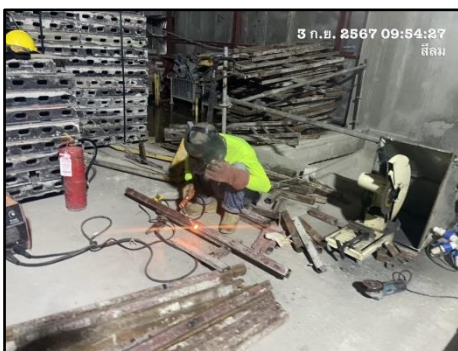

รูปที่ 92 คนงานสวมใส่ถุงป้องกันการสั่นสะเทือน รูปที่ 93 บุที่นั้รถชุดเจาะ และรถแทรกเตอร์ด้วยวัสดุ
ที่ป้องกันความสั่นสะเทือน



รูปที่ 94 พื้นที่พักผ่อนสำหรับคนงาน



รูปที่ 95 น้ำดื่มสำหรับคนงาน

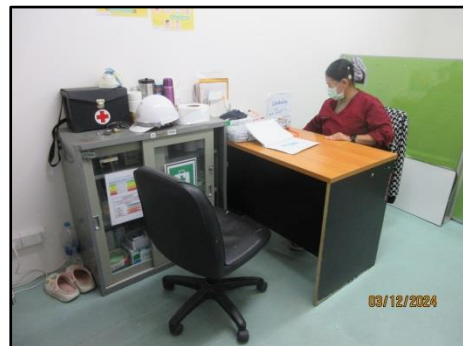

รูปที่ 96 สถานพยาบาล และอุปกรณ์ปฐมพยาบาลเบื้องต้นในพื้นที่โครงการ



รูปที่ 96 (ต่อ) สถานพยาบาล และอุปกรณ์ปฐมพยาบาลเบื้องต้นในพื้นที่โครงการ



รูปที่ 97 ให้ความรู้แก่คนงานเรื่องวิธีป้องกันโรคติดต่อทางเพศสัมพันธ์ที่ถูกต้อง



รูปที่ 98 จัดอบรมคนงานก่อสร้างก่อสร้างใหม่ รูปที่ 99 หัวหน้างานเพื่อดูแลความปลอดภัยในการทำงาน



รูปที่ 100 เปลสนามประจำห้องปฐมพยาบาล

รูปที่ 101 รถยนต์ประจำพื้นที่ก่อสร้าง



รูปที่ 102 รถรับส่งคนงานก่อสร้าง



รูปที่ 103 ผลการตรวจวัดคุณภาพสิ่งแวดล้อม



รูปที่ 104 ป้ายสถิติการเกิดอุบัติเหตุ