

ภาคผนวก ข-13
แผนผังตำแหน่งระบบบำบัดก๊าซมีเทนและอากาศ

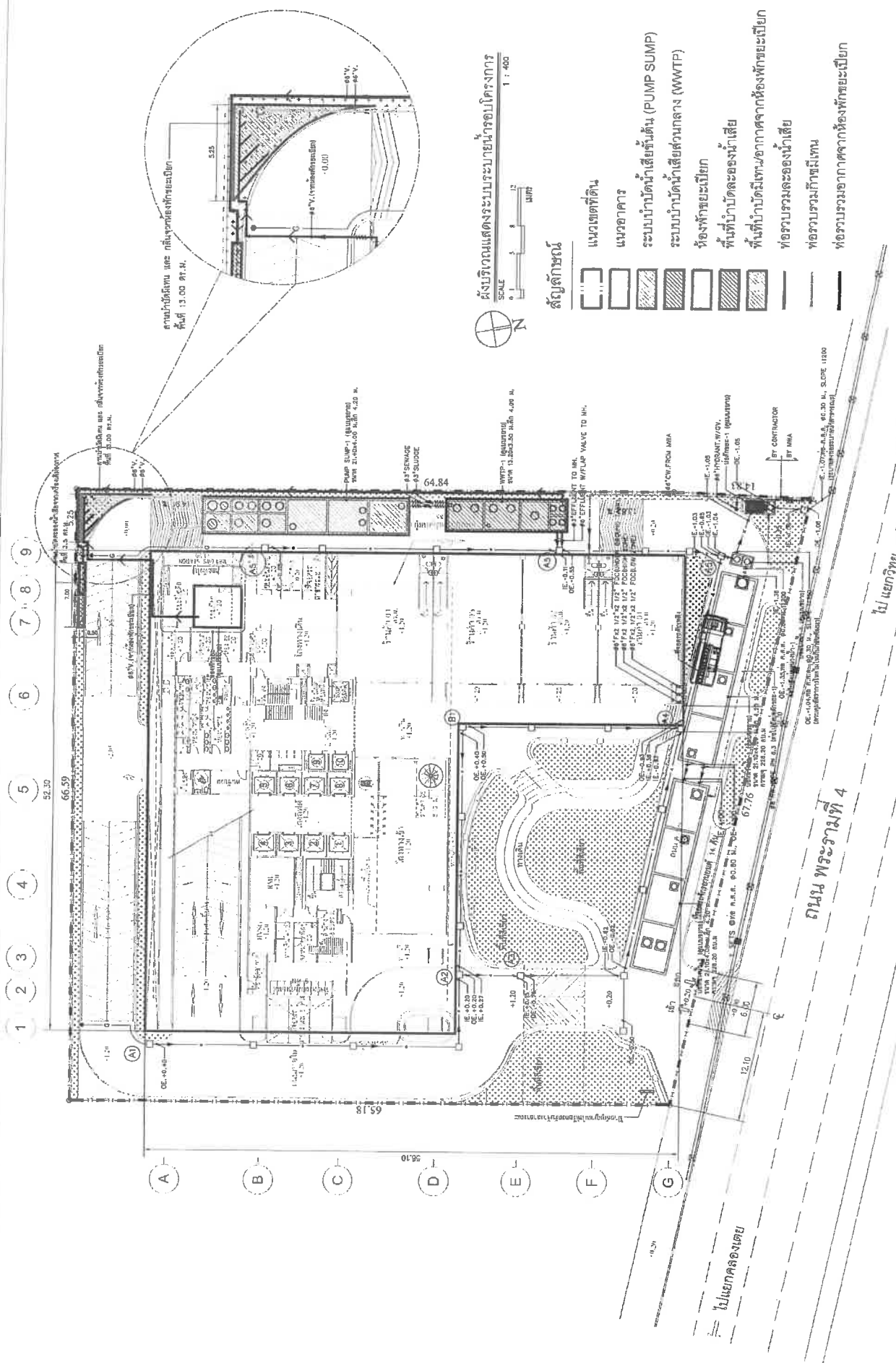

ผังบริเวณแสดงระบบระบายน้ำโครงการ

สัญลักษณ์

- แนวเขตที่ดิน
- แนวอาคาร
- ระบบบำบัดน้ำเสียขั้นต้น (PUMP SUMP)
- ระบบบำบัดน้ำเสียส่วนกลาง (WWTP)
- ห้องพักขยะเปียก
- พื้นที่บำบัดตะกอนน้ำเสีย
- พื้นที่บำบัดมีเทนจากอากาศจากห้องพักขยะเปียก
- ท่อรวบรวมและระบายน้ำเสีย
- ท่อรวบรวมก๊าซมีเทน
- ท่อรวบรวมอากาศจากห้องพักขยะเปียก

รูปที่ 2.7.5-6 ผังแสดงพื้นที่บำบัดก๊าซมีเทนและตะกอนน้ำเสีย

P.A. DESIGN CO., LTD.
158 Ratchadapisek Road
Huaykwang Bangkok 10310
Tel. (662) 246444-5
Fax. (662) 2477414

Project : โครงการ
บำบัดน้ำเสีย (PUNP)
Location : บางพลี 4
Owner : บริษัท สหพัฒน
เคมีภัณฑ์ จำกัด

Architects : จิตต์ สรรพ
พงศ์ สุทธิรักษ์
อรรถวิทย์ วัฒน
วิทย์

Electrical engineer : พงษ์ศักดิ์ ธีระวงษ์
Sanitary engineer : วิทยา ศรีนิรันดร์
Mechanical engineer : สันติ สุขใจ
Landscape architect : ธีรยุทธ เทียนสุริย

Drawing no. : SNP-02
Job no. :
Drawn :
Date : 2003/2020

ภาคผนวก ข-14
เอกสารการติดตามตรวจสอบระบบหอฝิ่งเย็น

Project: PUNN

Preventive Maintenance Schedule

กำหนดการเชิงรุก Preventive Maintenance (2 Time/Year)
(Water Pump, Cooling tower, Ball Guard, Control Valve, VSD, CPMS System)

Time	Period
PM ครั้งที่ 1/10	July 2024
PM ครั้งที่ 2/10	January 2025
PM ครั้งที่ 3/10	July 2025
PM ครั้งที่ 4/10	January 2026
PM ครั้งที่ 5/10	July 2026
PM ครั้งที่ 6/10	January 2027
PM ครั้งที่ 7/10	July 2027
PM ครั้งที่ 8/10	January 2028
PM ครั้งที่ 9/10	July 2028
PM ครั้งที่ 10/10	January 2029

Warranty End: 4 February 2029

รายละเอียดงานบำรุงรักษาเชิงป้องกัน (PREVENTIVE MAINTENANCE LIST)

ชนิด WATER PUMP

ความถี่ในการให้บริการ			รายการ	รายละเอียดงานบริการ
ทุก 2 เดือน	ทุก 4 เดือน	ทุก 6 เดือน		
		✓	1	ตรวจวัดค่าแรงดันไฟฟ้าที่จ่ายให้กับเครื่อง
		✓	2	ตรวจวัดค่ากระแสไฟฟ้าที่ใช้ในการทำงานของเครื่อง
		✓	3	ทำความสะอาด Strainer
		✓	4	ทำความสะอาดเครื่องและบริเวณรอบๆ เครื่อง
		✓	5	ตรวจสอบระบบหล่อลื่น
		✓	6	ตรวจสอบจุดยึดทุกจุดของเครื่อง และฐานเครื่อง
		✓	7	ตรวจสอบขั้วต่อสายไฟที่ Motor และ Magnetic Contactor
		✓	8	ทำความสะอาด Magnetic Contactor ของ Starter ภายในตู้ควบคุมชุดช่วยสตาร์ท
		✓	9	ตรวจสอบ Shaft Seal และ Coupling
		✓	10	ตรวจสอบและปรับแรงดันยัต Pump และ Motor
		✓	11	ตรวจสอบการรั่วไหลของไฟฟ้าลงดินของ Motor ด้วยวิธี Insulation Test
		✓	12	ทำรายงานสรุปสภาพการใช้งานของเครื่อง

ชนิด COOLING TOWER

ความถี่ในการให้บริการ		รายการ		รายละเอียดงานบริการ
ทุก 2 เดือน	ทุก 4 เดือน	ทุก 6 เดือน	ทุก 12 เดือน	
		✓		1 ตรวจสอบระดับน้ำในถังเก็บน้ำทิ้ง
		✓		2 ตรวจสอบระดับน้ำในถังเก็บน้ำทิ้ง
		✓		3 ตรวจสอบการทำงานของสวิตช์ลอค, ระบบน้ำเต็มและระบบน้ำทิ้ง
		✓		4 ตรวจสอบการทำงานของสวิตช์ลอค - ออก
		✓		5 ทำความสะอาดเครื่องและบริเวณรอบเครื่อง
		✓		6 ตรวจสอบและทำความสะอาด Magnetic Contactor ของชุด Starter
		✓		7 ตรวจสอบระบบท่อส่ง สายพาน
		✓		8 ตรวจสอบการรั่วของระบบน้ำและลม
		✓		9 ตรวจสอบการทำงานของสปริงเกอร์ Sprinkler Head
		✓		10 ตรวจสอบการทำงานของ Motor และ Magnetic Contactor
		✓		11 เปลี่ยนถ่ายน้ำมัน
		✓		12 ทำความสะอาด Strainer , Cooling
		✓		13 ทำความสะอาดภาชนะใช้งานของเครื่อง

รูปภาพงานล้างทำความสะอาด Cooling Tower



รูปภาพงานล้างทำความสะอาด Cooling Tower



ภาคผนวก ข-15
แผนผังตำแหน่งอุปกรณ์ดับเพลิง และทางหนีไฟ

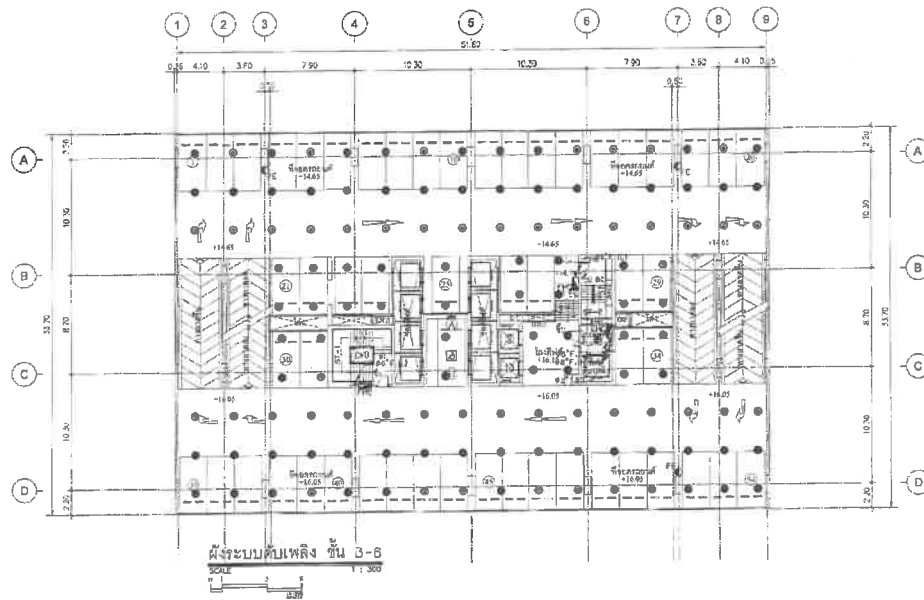

LEGEND

1. ฝ. - ฝ. 100 มม. ชนิด ABC ขนาด 10 ลิตร. RATING 1 10 BIC
โดยมีค่าการกระจายของน้ำไม่เกิน 1.50 เมตร
2. ฝ. - ฝ. 100 มม. ชนิด CO₂ ขนาด 10 ลิตร. RATING 1 10 BIC
โดยมีค่าการกระจายของน้ำไม่เกิน 1.50 เมตร
3. F.H.C. - FIRE HOSE CABINET
 ① - STANDARD SPRINKLER, PENDENT TYPE 155° F
TEMPERATURE RATING, 175 PSI UL/FM
 ② - STANDARD SPRINKLER, UPRIGHT TYPE 155° F
TEMPERATURE RATING, 175 PSI UL/FM
4. ระบบดับเพลิง: HIGH ZONE ชั้น 3-6 - ชั้น 6
LOW ZONE ชั้น 3-6 - ชั้น 8

หมายเหตุ

- ฝ. 3 ชั้น 3-6: 10.25, 10.30, 10.35
- ฝ. 4 ชั้น 3-6: 10.30, 10.35, 10.40
- ฝ. 5 ชั้น 3-6: 10.35, 10.40, 10.45
- ฝ. 6 ชั้น 3-6: 10.40, 10.45, 10.50



P.A. DESIGN CO., LTD.
158 Ratchadapisek Road
Huaykwang Bangkok 10310
tel. (082) 2484444-5
fax. (082) 2477414

Project : โครงการ
บ้าน (PUNN)

Location : ถนนสุขุมวิท 4 แขวงคลองเตย
เขตคลองเตย กรุงเทพมหานคร 1

Owner : บริษัท เอสซี ดีเวลอปเม้นท์ จำกัด

Architects :

วิมล งามงาม 082.1088
วิมล งามงาม 082.1143
วิมล งามงาม 082.3633
วิมล งามงาม 082.1177

Structural engineer :

วิมล งามงาม 082.1088

Electrical engineer :

วิมล งามงาม 082.1088
วิมล งามงาม 082.1143
วิมล งามงาม 082.3633
วิมล งามงาม 082.1177

Sanitary engineer :

วิมล งามงาม 082.1088

Mechanical engineer :

วิมล งามงาม 082.1088

Landscape architect :

วิมล งามงาม 082.1088

Drawing no. :

SNP-22

Job no. :

1105/283

Date :

9-4-5

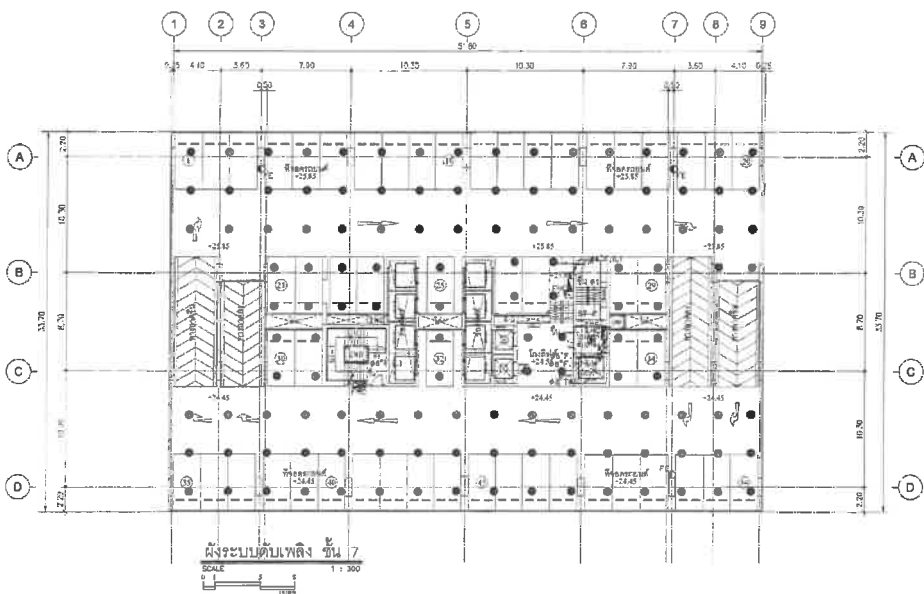

LEGEND

1. ฝ. - ฝ. 100 มม. ชนิด ABC ขนาด 10 ลิตร. RATING 1 10 BIC
โดยมีค่าการกระจายของน้ำไม่เกิน 1.50 เมตร
2. ฝ. - ฝ. 100 มม. ชนิด CO₂ ขนาด 10 ลิตร. RATING 1 10 BIC
โดยมีค่าการกระจายของน้ำไม่เกิน 1.50 เมตร
3. F.H.C. - FIRE HOSE CABINET
 ① - STANDARD SPRINKLER, PENDENT TYPE 155° F
TEMPERATURE RATING, 175 PSI UL/FM
 ② - STANDARD SPRINKLER, UPRIGHT TYPE 155° F
TEMPERATURE RATING, 175 PSI UL/FM
4. ระบบดับเพลิง: HIGH ZONE ชั้น 7 - ชั้น 8
LOW ZONE ชั้น 7 - ชั้น 8



P.A. DESIGN CO., LTD.
158 Ratchadapisek Road
Huaykwang Bangkok 10310
tel. (082) 2484444-5
fax. (082) 2477414

Project : โครงการ
บ้าน (PUNN)

Location : ถนนสุขุมวิท 4 แขวงคลองเตย
เขตคลองเตย กรุงเทพมหานคร 1

Owner : บริษัท เอสซี ดีเวลอปเม้นท์ จำกัด

Architects :

วิมล งามงาม 082.1088
วิมล งามงาม 082.1143
วิมล งามงาม 082.3633
วิมล งามงาม 082.1177

Structural engineer :

วิมล งามงาม 082.1088

Electrical engineer :

วิมล งามงาม 082.1088
วิมล งามงาม 082.1143
วิมล งามงาม 082.3633
วิมล งามงาม 082.1177

Sanitary engineer :

วิมล งามงาม 082.1088

Mechanical engineer :

วิมล งามงาม 082.1088

Landscape architect :

วิมล งามงาม 082.1088

Drawing no. :

SNP-23

Job no. :

1105/283

Date :

9-4-5

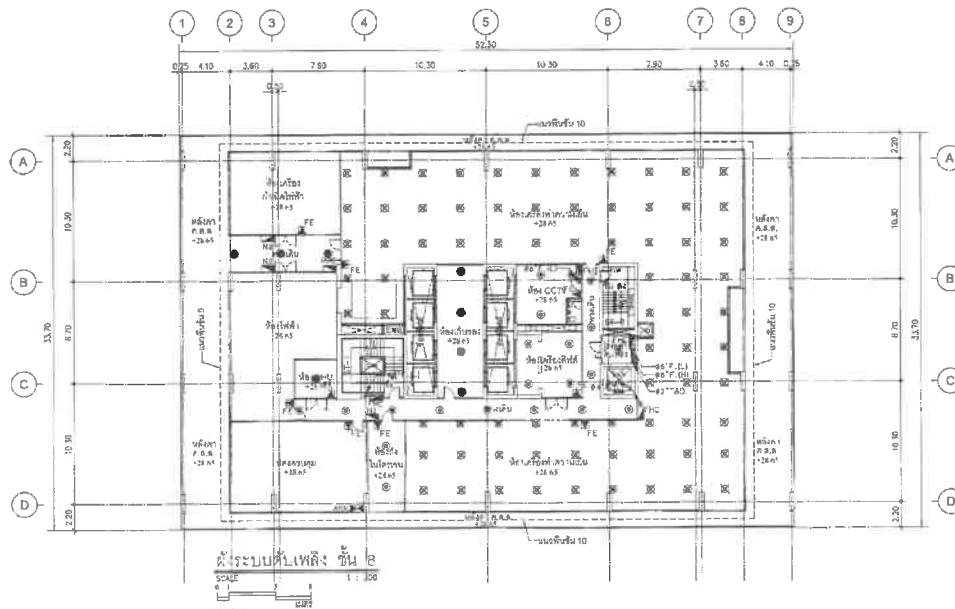

- LEGEND**
1. F.A.S. - อุปกรณ์แจ้งเหตุเพลิงไหม้ ชั้น ABC ขนาด 10 in. RATING : 6400B
ติดตั้งในห้องควบคุมและตู้ควบคุมแจ้งเหตุเพลิงไหม้ ชั้น 1 และ 1001
 2. F.E. - อุปกรณ์แจ้งเหตุเพลิงไหม้ ชั้น CO, ขนาด 10 in. RATING : 10 BIC
ติดตั้งในห้องควบคุมและตู้ควบคุมแจ้งเหตุเพลิงไหม้ ชั้น 1 และ 1001
 3. F.H.C. - FIRE HOSE CABINET
● - STANDARD SPRINKLER, PENDENT TYPE 155" F
TEMPERATURE RATING, 175 PSI UL/FM.
● - STANDARD SPRINKLER, UPRIGHT TYPE 155" F
TEMPERATURE RATING, 175 PSI UL/FM.
● - STANDARD SPRINKLER WITH SPRINKLER GUARD, PENDENT TYPE 155" F
TEMPERATURE RATING, 175 PSI UL/FM. (PREACTION)
 4. ระบบดับเพลิง HIGH ZONE ชั้นบน 10 - ชั้นล่างสุด
LOW ZONE ชั้นบนล่าง - ชั้น 9



P.A. DESIGN CO., LTD.
158 Ratchadapisek Road
Huyfong Bangkok 10310
Tel. (662) 246444-5
fax. (662) 2477414

Project : โครงการ
ปั๊มน้ำ (PUNN)
Location : ถนนพหลโยธิน 4 แขวง บางเขน
เขต บางเขน กรุงเทพมหานคร 10710
Owner : บริษัท เอสซี รีเสิร์ชไทยแลนด์ จำกัด

Architect : จันทรา ธรรมะ 688 1597
ธีรศักดิ์ สุทธิกิจสุโขทัย 688 1143
อรรถสิทธิ์ ชัยธรรม 688 8822
Structural engineer : ธีร สุทธิธรรม 18 1177

Electrical engineer : อดิศักดิ์ อีระชนอนนที 747 748
Sanitary engineer : ไชยกร ศรีนิลพานนท์ 88 313
Mechanical engineer : อังค์ อรุณโรจน์สุข 74 825
Landscape architect : ชัยฤกษ์ เวียงสุโขทัย 748 23

Drawing no. : **SNP-24**
Job no. :
Drawn :
Date : 11/05/2563

ท-ด-7

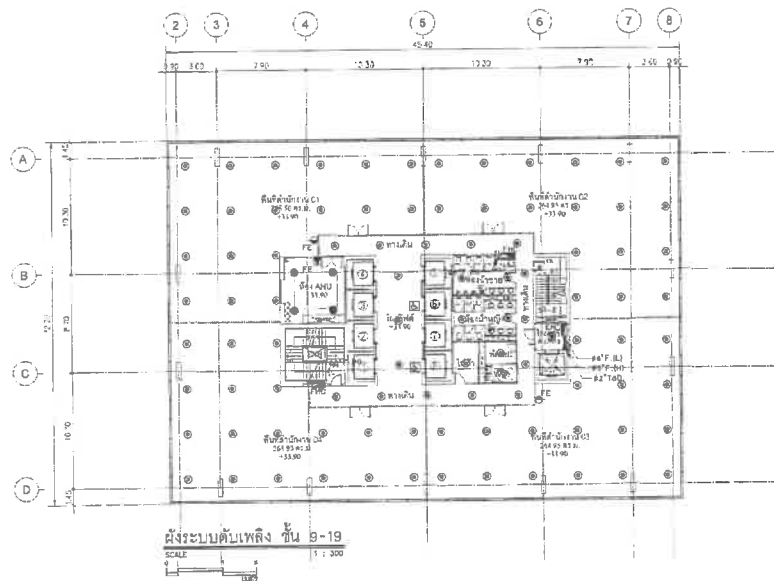

- LEGEND**
1. F.A.S. - อุปกรณ์แจ้งเหตุเพลิงไหม้ ชั้น ABC ขนาด 10 in. RATING : 6400B
ติดตั้งในห้องควบคุมและตู้ควบคุมแจ้งเหตุเพลิงไหม้ ชั้น 1 และ 1001
 2. F.E. - อุปกรณ์แจ้งเหตุเพลิงไหม้ ชั้น CO, ขนาด 10 in. RATING : 10 BIC
ติดตั้งในห้องควบคุมและตู้ควบคุมแจ้งเหตุเพลิงไหม้ ชั้น 1 และ 1001
 3. F.H.C. - FIRE HOSE CABINET
● - STANDARD SPRINKLER, PENDENT TYPE 155" F
TEMPERATURE RATING, 175 PSI UL/FM.
● - STANDARD SPRINKLER, UPRIGHT TYPE 155" F
TEMPERATURE RATING, 175 PSI UL/FM.
 4. ระบบดับเพลิง HIGH ZONE ชั้นบน 10 - ชั้นล่างสุด
LOW ZONE ชั้นบนล่าง - ชั้น 9

หมายเหตุ:
- ชั้น 9 ชั้นบน - 12.99
- ชั้น 10 ชั้นบน - 18.00
- ชั้น 11 ชั้นบน - 22.00
- ชั้น 12 ชั้นบน - 26.00
- ชั้น 13 ชั้นบน - 30.00
- ชั้น 14 ชั้นบน - 34.00
- ชั้น 15 ชั้นบน - 38.00
- ชั้น 16 ชั้นบน - 42.00
- ชั้น 17 ชั้นบน - 46.00
- ชั้น 18 ชั้นบน - 50.00
- ชั้น 19 ชั้นบน - 54.00



P.A. DESIGN CO., LTD.
158 Ratchadapisek Road
Huyfong Bangkok 10310
Tel. (662) 246444-5
fax. (662) 2477414

Project : โครงการ
ปั๊มน้ำ (PUNN)
Location : ถนนพหลโยธิน 4 แขวง บางเขน
เขต บางเขน กรุงเทพมหานคร 10710
Owner : บริษัท เอสซี รีเสิร์ชไทยแลนด์ จำกัด

Architect : จันทรา ธรรมะ 688 1597
ธีรศักดิ์ สุทธิกิจสุโขทัย 688 1143
อรรถสิทธิ์ ชัยธรรม 688 8822
Structural engineer : ธีร สุทธิธรรม 18 1177

Electrical engineer : อดิศักดิ์ อีระชนอนนที 747 748
Sanitary engineer : ไชยกร ศรีนิลพานนท์ 88 313
Mechanical engineer : อังค์ อรุณโรจน์สุข 74 825
Landscape architect : ชัยฤกษ์ เวียงสุโขทัย 748 23

Drawing no. : **SNP-25**
Job no. :
Drawn :
Date : 11/05/2563

ท-ด-8

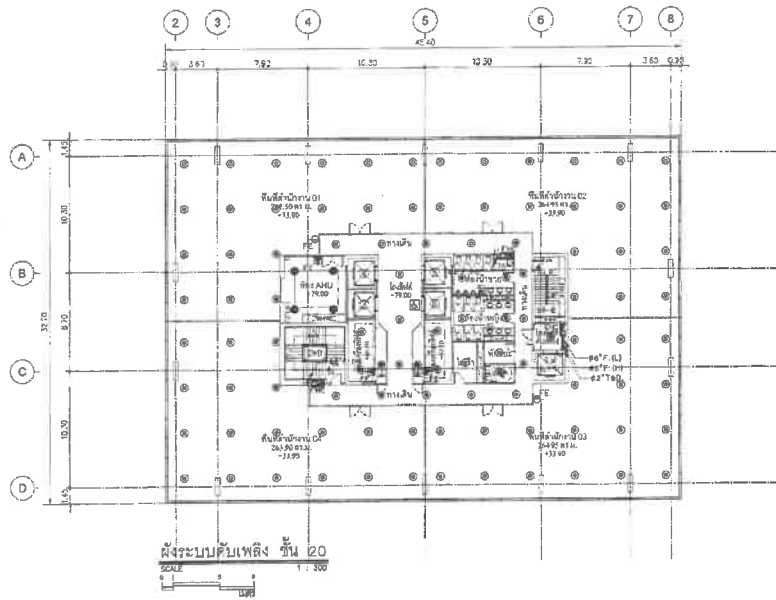

- หมายเหตุ
1. ฝักรถยนต์ - ฝักรถยนต์แบบดับเพลิง ชนิด ABC ขนาด 10 lbs. RATING 1 BA200
ชนิดนี้ใช้สำหรับดับเพลิงชนิดของเหลวและของแข็งได้สูงถึง 1.50 เมตร
 2. ฝักรถยนต์ - ฝักรถยนต์แบบดับเพลิง ชนิด CO₂ ขนาด 10 lbs. RATING 1 10 B+C
ชนิดนี้ใช้สำหรับดับเพลิงชนิดของเหลวและของแข็งได้สูงถึง 1.50 เมตร
 3. FHC - FIRE HOSE CABINET
 (S) - STANDARD SPRINKLER, PENDENT TYPE 15A" F
 TEMPERATURE RATING, 175 PSI UL/FM
 (U) - STANDARD SPRINKLER, UPRIGHT TYPE 15A" F
 TEMPERATURE RATING, 175 PSI UL/FM
 4. ระบบดับเพลิง - HIGH ZONE ชั้นที่ 10- ชั้นที่ 20
LOW ZONE ชั้นที่ 1- ชั้น 9



P.A. DESIGN CO., LTD.
158 Ratchadapisek Road
Huaykwang Bangkok 10310
tel. (062) 246444-5
fax. (062) 2477414

Project : โครงการ
บ้านพัก (PUNN)
Location : บ้านพักเลขที่ 4 ถนนสุขุมวิท
เลขที่ 100 แขวงคลองตัน
เขตคลองเตย กรุงเทพมหานคร 10110
Owner : บริษัท บ้านพักเลขที่ 4 จำกัด

Architects : บริษัท บ้านพัก เลขที่ 100
เลขที่ 100 แขวงคลองตัน
เขตคลองเตย กรุงเทพมหานคร 10110
Structural engineer : บริษัท บ้านพัก เลขที่ 100

Electrical engineer : บริษัท บ้านพัก เลขที่ 100
Sanitary engineer : บริษัท บ้านพัก เลขที่ 100
Mechanical engineer : บริษัท บ้านพัก เลขที่ 100
Landscape architect : บริษัท บ้านพัก เลขที่ 100

Drawing no. : SNP-26
Job no. :
Drawn :
Date : 11/09/2563

9-4-9

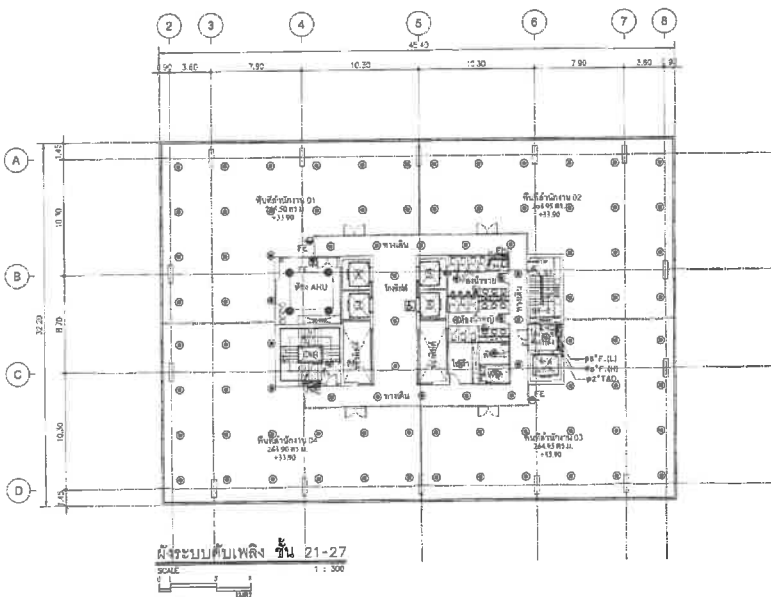

- หมายเหตุ
1. ฝักรถยนต์ - ฝักรถยนต์แบบดับเพลิง ชนิด ABC ขนาด 10 lbs. RATING 1 BA200
ชนิดนี้ใช้สำหรับดับเพลิงชนิดของเหลวและของแข็งได้สูงถึง 1.50 เมตร
 2. ฝักรถยนต์ - ฝักรถยนต์แบบดับเพลิง ชนิด CO₂ ขนาด 10 lbs. RATING 1 10 B+C
ชนิดนี้ใช้สำหรับดับเพลิงชนิดของเหลวและของแข็งได้สูงถึง 1.50 เมตร
 3. FHC - FIRE HOSE CABINET
 (S) - STANDARD SPRINKLER, PENDENT TYPE 15A" F
 TEMPERATURE RATING, 175 PSI UL/FM
 (U) - STANDARD SPRINKLER, UPRIGHT TYPE 15A" F
 TEMPERATURE RATING, 175 PSI UL/FM
 4. ระบบดับเพลิง - HIGH ZONE ชั้นที่ 10- ชั้นที่ 20
LOW ZONE ชั้นที่ 1- ชั้น 9

ชั้นที่ 21-27
- ชั้น 21 : 100.00
- ชั้น 22 : 100.00
- ชั้น 23 : 100.00
- ชั้น 24 : 100.00
- ชั้น 25 : 100.00
- ชั้น 26 : 100.00
- ชั้น 27 : 100.00



P.A. DESIGN CO., LTD.
158 Ratchadapisek Road
Huaykwang Bangkok 10310
tel. (062) 246444-5
fax. (062) 2477414

Project : โครงการ
บ้านพัก (PUNN)
Location : บ้านพักเลขที่ 4 ถนนสุขุมวิท
เลขที่ 100 แขวงคลองตัน
เขตคลองเตย กรุงเทพมหานคร 10110
Owner : บริษัท บ้านพักเลขที่ 4 จำกัด

Architects : บริษัท บ้านพัก เลขที่ 100
เลขที่ 100 แขวงคลองตัน
เขตคลองเตย กรุงเทพมหานคร 10110
Structural engineer : บริษัท บ้านพัก เลขที่ 100

Electrical engineer : บริษัท บ้านพัก เลขที่ 100
Sanitary engineer : บริษัท บ้านพัก เลขที่ 100
Mechanical engineer : บริษัท บ้านพัก เลขที่ 100
Landscape architect : บริษัท บ้านพัก เลขที่ 100

Drawing no. : SNP-27
Job no. :
Drawn :
Date : 11/09/2563

9-4-10

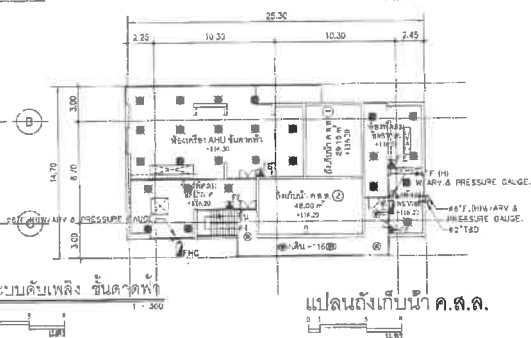
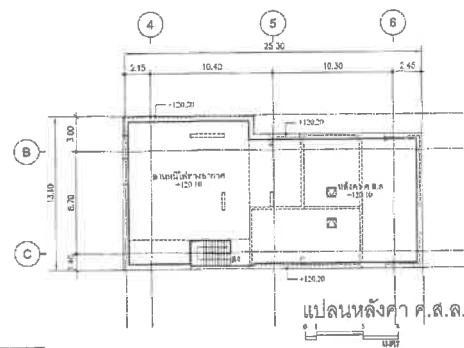
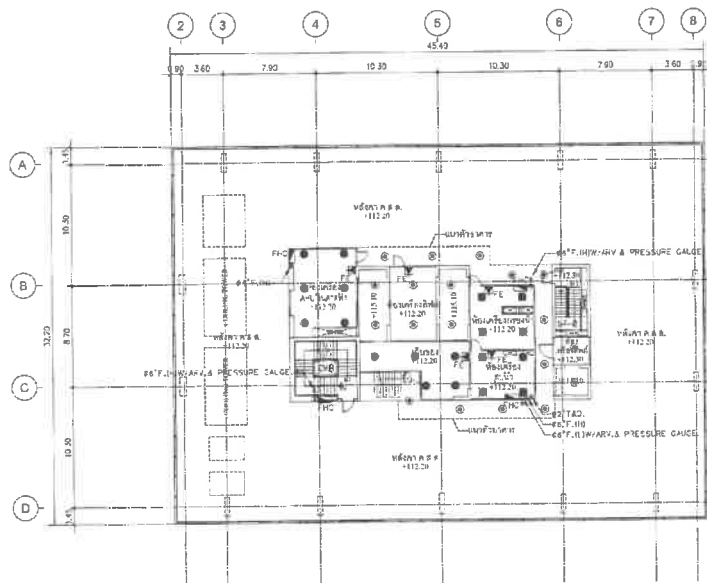

ผังระบบดับเพลิง ชั้นคาเฟ่

SCALE 1 : 300

หมายเหตุ

1. ฝั่ FE - ฝั่เหล็กแบบเบรคซ์ ชนิด ABC ขนาด 10 LOS RATING : 8420R
โดยมีน้ำหนักบรรทุกตามมาตรฐานของระบบดับเพลิง 1.50 MPa
2. ฝั่ FE - ฝั่เหล็กแบบเบรคซ์ ชนิด CO ขนาด 10 LOS RATING : 10 BIC
โดยมีน้ำหนักบรรทุกตามมาตรฐานของระบบดับเพลิง 1.50 MPa
3. FMC - FIRE 100% CABINET
● STANDARD SPRINKLER, PENDENT TYPE "55" F
TEMPERATURE RATING, 175 PSI U.L.F.W.
● STANDARD SPRINKLER, UPRIGHT TYPE "55" F
TEMPERATURE RATING, 175 PSI U.L.F.W.
● STANDARD SPRINKLER WITH SPRINKLER GUARD, UPRIGHT TYPE "55" F
TEMPERATURE RATING, 175 PSI U.L.F.W.

4. ระบบดับเพลิง HIGH ZONE คือระบบ 10 - ชั้นคาเฟ่
LOW ZONE คือระบบ 1 - ชั้น 9



P.A. DESIGN CO., LTD.
158 Ratchadapisek Road
Huaykwang Bangkok 10310
Tel. (062) 246444-5
Fax. (062) 2477414

Project : โครงการ
บุญญ (PUNN)
Location : ถนนพหลโยธิน 4 แขวงคลองจั่น
เขตจตุจักร กรุงเทพมหานคร
Owner : บริษัท บุญญ จำกัด

Architects : บริษัท สถาปัตย์ 158 RACHADAPISEK ROAD
158 RACHADAPISEK ROAD 10310
Tel. (062) 246444-5
Fax. (062) 2477414
Structural engineer : บริษัท 158 RACHADAPISEK ROAD
158 RACHADAPISEK ROAD 10310
Tel. (062) 246444-5
Fax. (062) 2477414

Electrical engineer : บริษัท 158 RACHADAPISEK ROAD
158 RACHADAPISEK ROAD 10310
Tel. (062) 246444-5
Fax. (062) 2477414
Sanitary engineer : บริษัท 158 RACHADAPISEK ROAD
158 RACHADAPISEK ROAD 10310
Tel. (062) 246444-5
Fax. (062) 2477414
Mechanical engineer : บริษัท 158 RACHADAPISEK ROAD
158 RACHADAPISEK ROAD 10310
Tel. (062) 246444-5
Fax. (062) 2477414
Landscape architect : บริษัท 158 RACHADAPISEK ROAD
158 RACHADAPISEK ROAD 10310
Tel. (062) 246444-5
Fax. (062) 2477414

Drawing no. : SNP-28
Job no. :
Drawn :
Date : 11/05/2563
Page 11

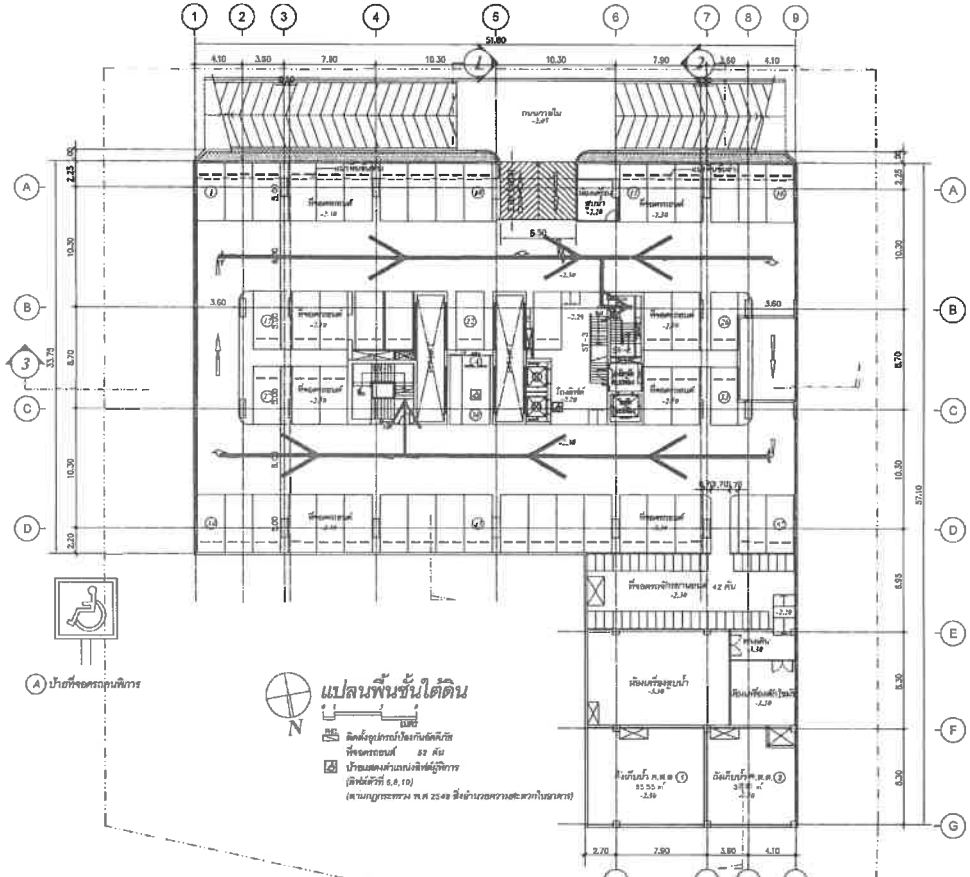

สัญลักษณ์
← เส้นทางหนีไฟ



P.A. DESIGN CO., LTD.
158 Ratchadapisek Road
Huaykwang Bangkok 10310
Tel. (062) 246444-5
Fax. (062) 2477414

Project : โครงการ
บุญญ (PUNN)
Location : ถนนพหลโยธิน 4 แขวงคลองจั่น
เขตจตุจักร กรุงเทพมหานคร
Owner : บริษัท บุญญ จำกัด

Architects : บริษัท สถาปัตย์ 158 RACHADAPISEK ROAD
158 RACHADAPISEK ROAD 10310
Tel. (062) 246444-5
Fax. (062) 2477414
Structural engineer : บริษัท 158 RACHADAPISEK ROAD
158 RACHADAPISEK ROAD 10310
Tel. (062) 246444-5
Fax. (062) 2477414

Electrical engineer : บริษัท 158 RACHADAPISEK ROAD
158 RACHADAPISEK ROAD 10310
Tel. (062) 246444-5
Fax. (062) 2477414
Sanitary engineer : บริษัท 158 RACHADAPISEK ROAD
158 RACHADAPISEK ROAD 10310
Tel. (062) 246444-5
Fax. (062) 2477414
Mechanical engineer : บริษัท 158 RACHADAPISEK ROAD
158 RACHADAPISEK ROAD 10310
Tel. (062) 246444-5
Fax. (062) 2477414
Landscape architect : บริษัท 158 RACHADAPISEK ROAD
158 RACHADAPISEK ROAD 10310
Tel. (062) 246444-5
Fax. (062) 2477414

Drawing no. : A-5
Job no. :
Drawn :
Date : 20/05/2562
Page 12

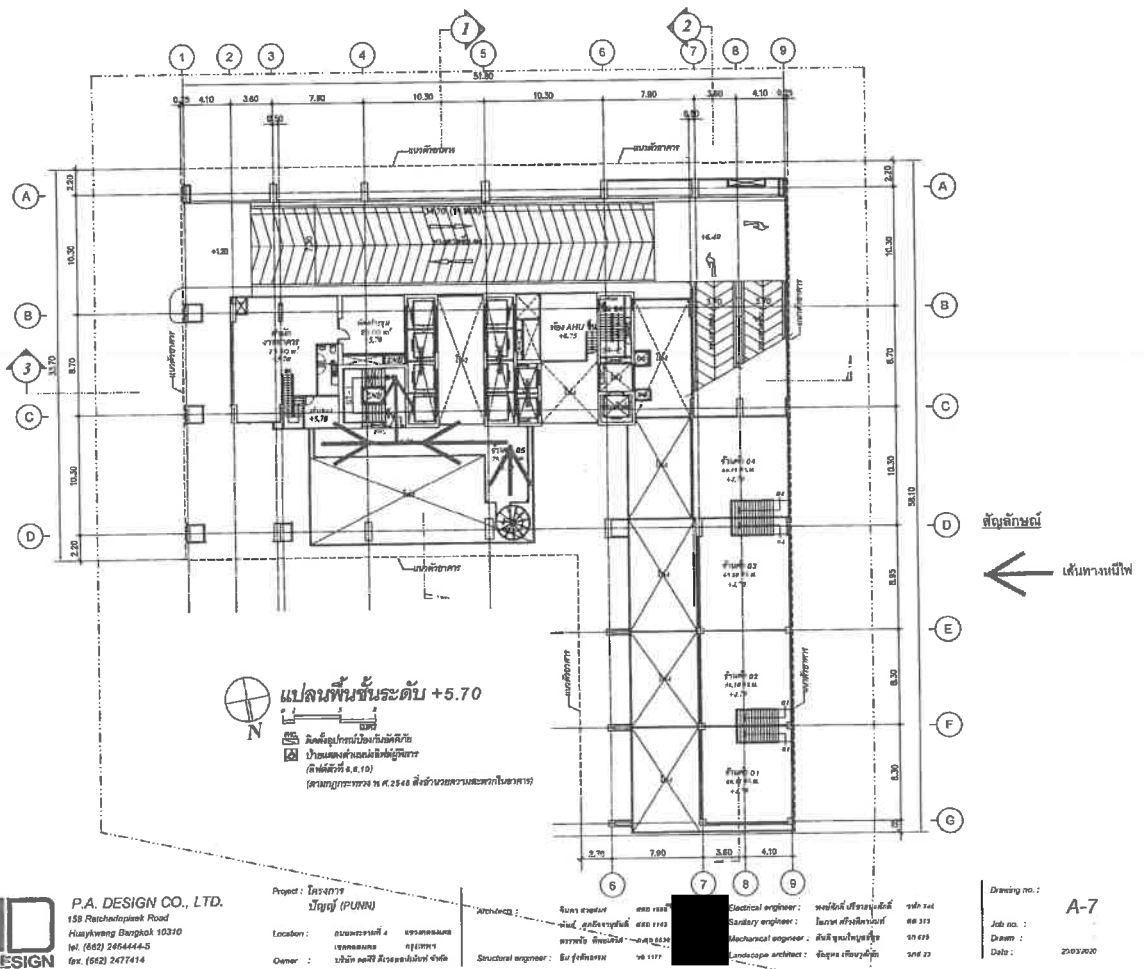
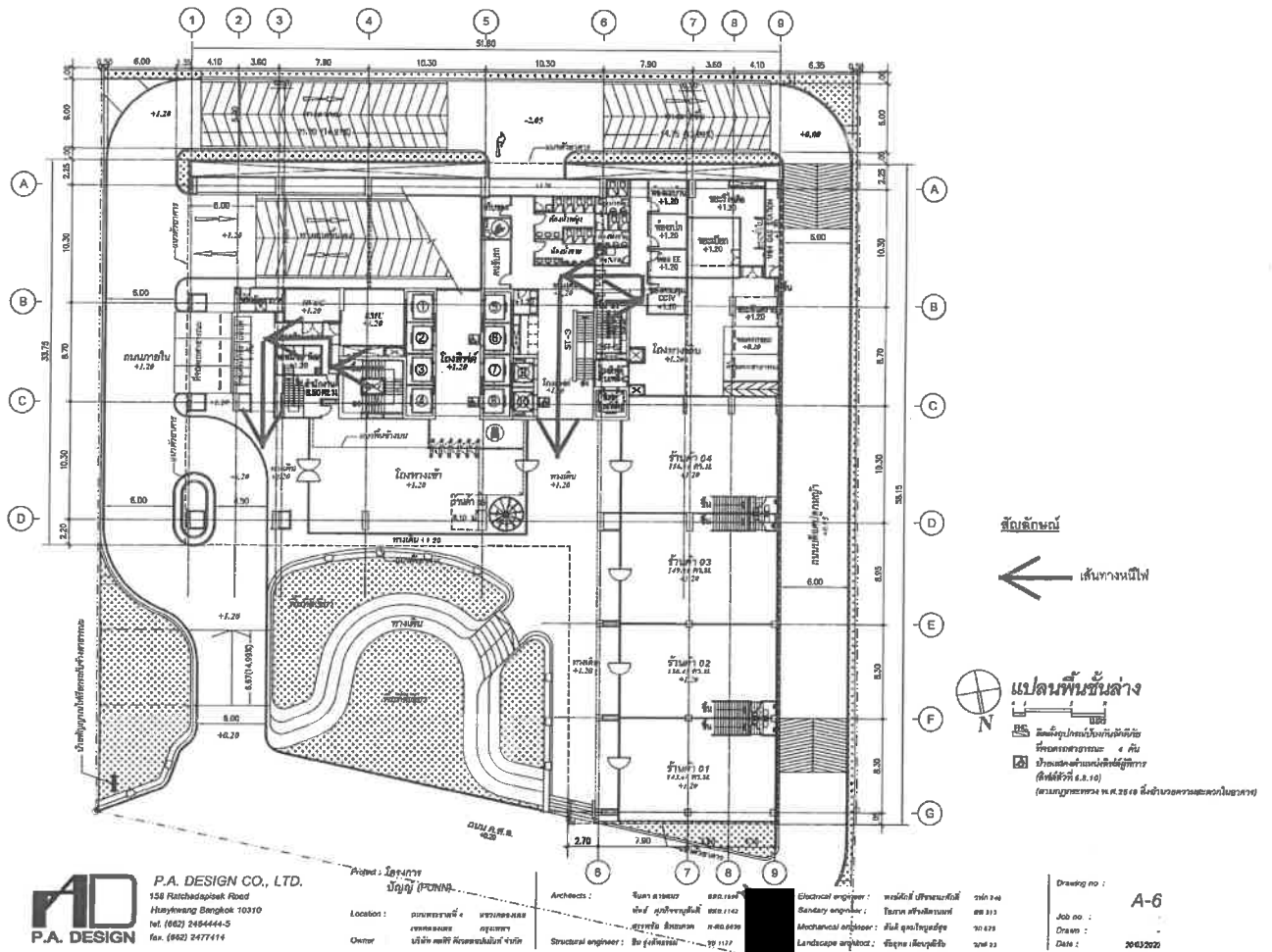

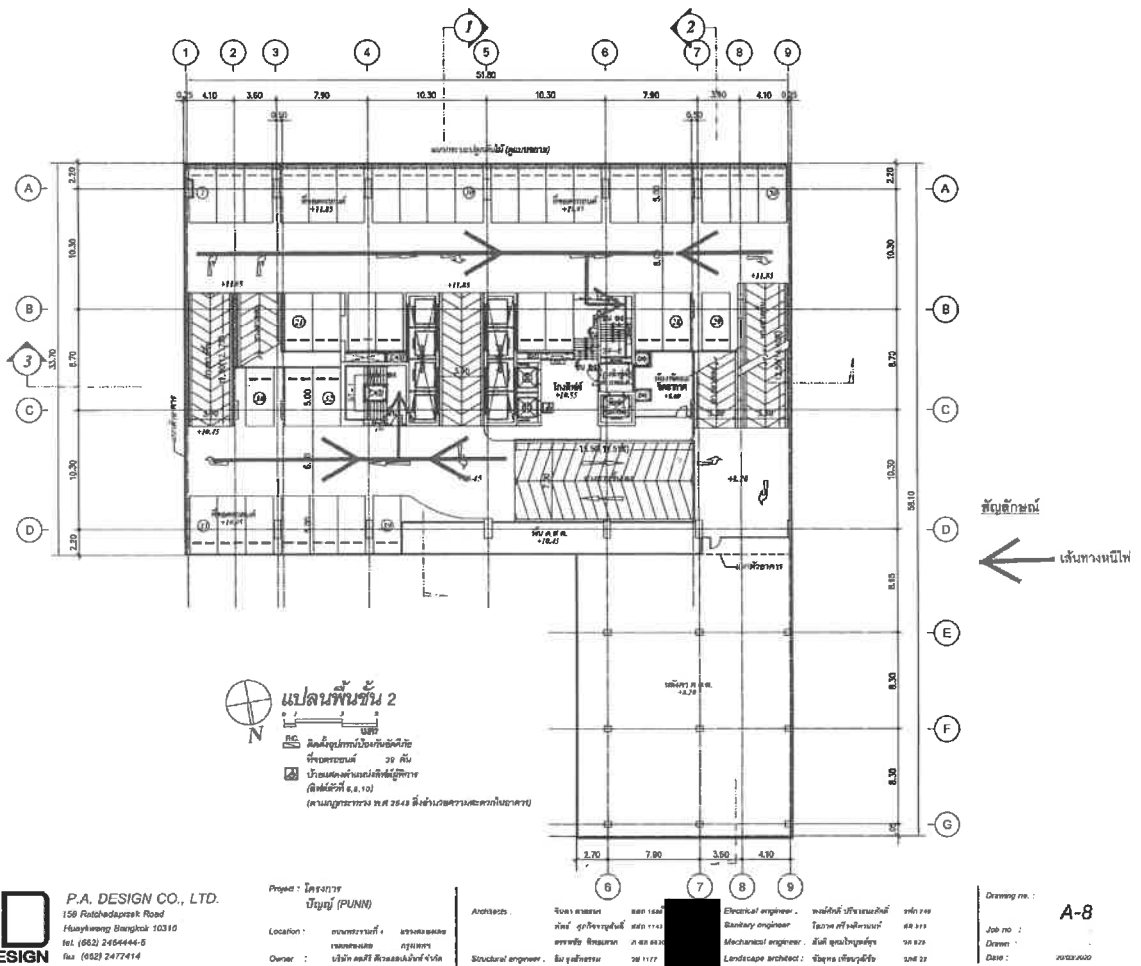

3-4



P.A. DESIGN CO., LTD.
158 Ratchadapisek Road
Huaykwang Bangkok 10310
Tel. (662) 2464444-5
Fax. (662) 2477414

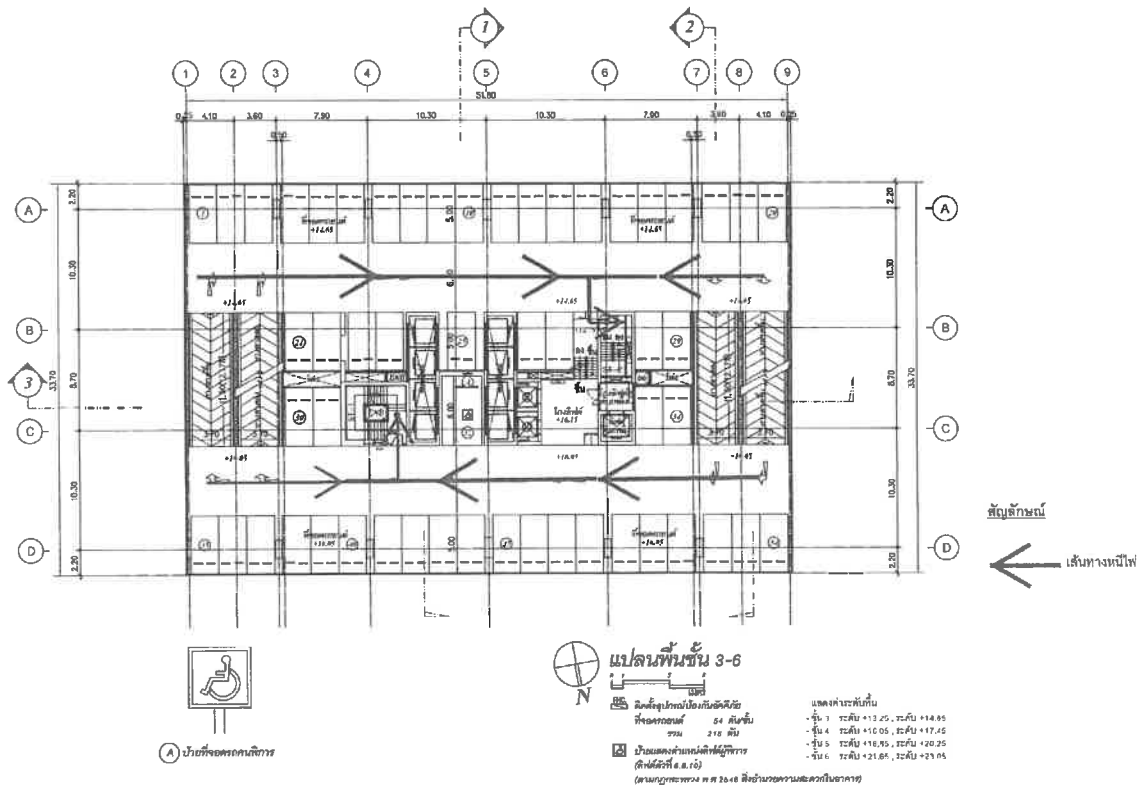

3-5



P.A. DESIGN CO., LTD.
158 Ratchadapisek Road
Huaykwang Bangkok 10310
Tel. (662) 2464444-5
Fax. (662) 2477414

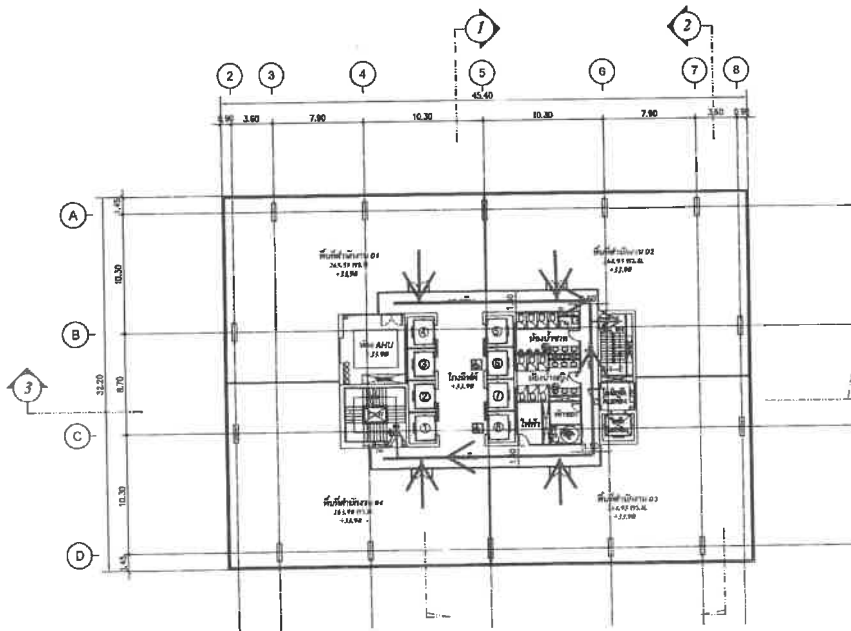

สัญลักษณ์

← เส้นทางหนีไฟ



แปลนพื้นที่ 9-19

พื้นที่รวมพื้นที่ใช้สอย

จำนวน 4 บล็อก

พื้นที่รวมพื้นที่ใช้สอย

(พื้นที่ใช้สอย 8,110)

(ตามกฎกระทรวง พ.ศ. 2548 มีอำนาจควบคุมอาคารในบางพื้นที่)

แสดงค่าระดับ

- ชั้น 9 ระดับ +13.00
- ชั้น 10 ระดับ +13.00
- ชั้น 11 ระดับ +14.00
- ชั้น 12 ระดับ +14.00
- ชั้น 13 ระดับ +14.00
- ชั้น 14 ระดับ +14.00
- ชั้น 15 ระดับ +14.00
- ชั้น 16 ระดับ +14.00
- ชั้น 17 ระดับ +14.00
- ชั้น 18 ระดับ +14.00
- ชั้น 19 ระดับ +14.00

8-3-6



P.A. DESIGN CO., LTD.
150 Ratchadapisek Road
Huaykwang Bangkok 10310
Tel. (082) 246444-5
Fax. (082) 2477414

Project : โครงการ
ปัญญา (PUNN)

Location : ถนนพหลโยธิน แขวงคลองเตย
เขตวัฒนา กรุงเทพมหานคร
Owner : บริษัท สหพัฒนพิบูล จำกัด

Architect :

จิรากร ศาสตรา 082 1117
นาย สุทธิพงษ์ 082 1117
นาย ธีรพัฒน์ 082 1117
นาย ธีรพัฒน์ 082 1117

Structural engineer : ธีรพัฒน์ 082 1117

Electrical engineer : ธีรพัฒน์ 082 1117
Sanitary engineer : ธีรพัฒน์ 082 1117
Mechanical engineer : ธีรพัฒน์ 082 1117
Landscape architect : ธีรพัฒน์ 082 1117

Drawing no. :

A-12

Job no. :

Drawn :

Date :

20/03/2020

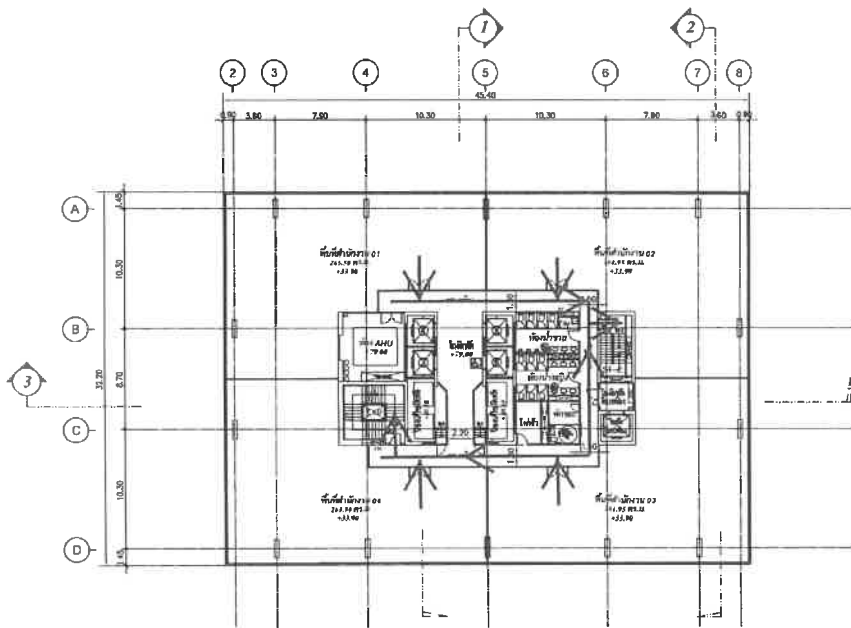

สัญลักษณ์

← เส้นทางหนีไฟ



แปลนพื้นที่ 20

พื้นที่รวมพื้นที่ใช้สอย

จำนวน 4 บล็อก

พื้นที่รวมพื้นที่ใช้สอย

(พื้นที่ใช้สอย 8,110)

(ตามกฎกระทรวง พ.ศ. 2548 มีอำนาจควบคุมอาคารในบางพื้นที่)

6-3-6



P.A. DESIGN CO., LTD.
150 Ratchadapisek Road
Huaykwang Bangkok 10310
Tel. (082) 246444-5
Fax. (082) 2477414

Project : โครงการ
ปัญญา (PUNN)

Location : ถนนพหลโยธิน แขวงคลองเตย
เขตวัฒนา กรุงเทพมหานคร
Owner : บริษัท สหพัฒนพิบูล จำกัด

Architect :

จิรากร ศาสตรา 082 1117
นาย สุทธิพงษ์ 082 1117
นาย ธีรพัฒน์ 082 1117
นาย ธีรพัฒน์ 082 1117

Structural engineer : ธีรพัฒน์ 082 1117

Electrical engineer : ธีรพัฒน์ 082 1117
Sanitary engineer : ธีรพัฒน์ 082 1117
Mechanical engineer : ธีรพัฒน์ 082 1117
Landscape architect : ธีรพัฒน์ 082 1117

Drawing no. :

A-13

Job no. :

Drawn :

Date :

20/03/2020

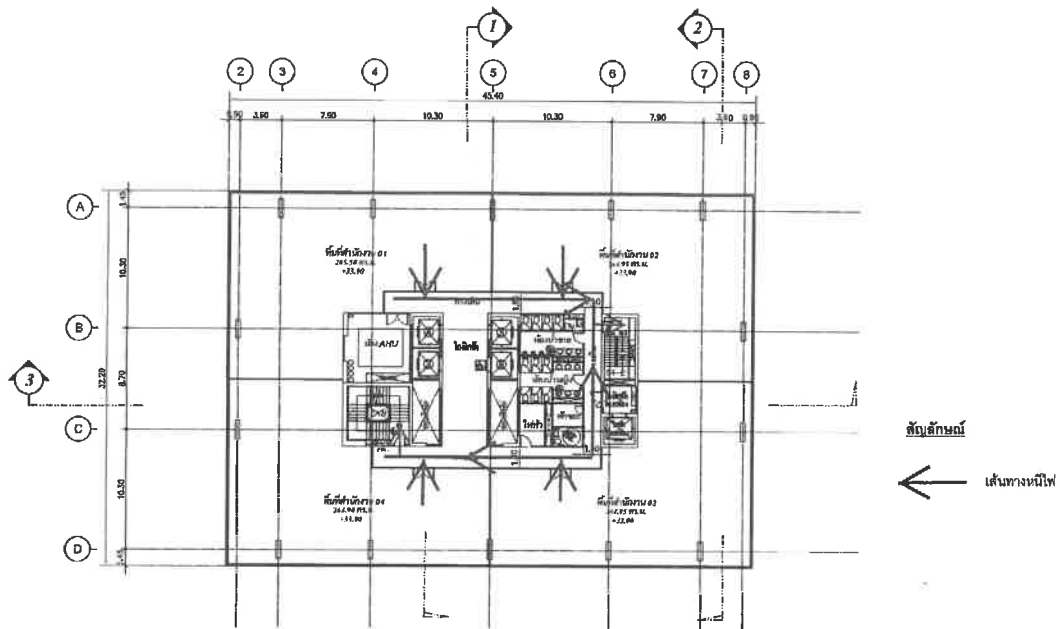

แปลนพื้นที่ 21-27

พื้นที่ใช้สอยรวม 4 ห้อง
รวม 4 ห้อง
รวม 4 ห้อง
(พื้นที่ใช้สอยรวม 4.8.10)
(ตามกฎกระทรวง พ.ศ. 2548 ซึ่งกำหนดว่าอาคารสูงเกิน 10 เมตร)

แสดงค่าระดับพื้น
- ชั้น 21 ระดับ +53.10
- ชั้น 22 ระดับ +57.20
- ชั้น 23 ระดับ +51.30
- ชั้น 24 ระดับ +56.40
- ชั้น 25 ระดับ +59.50
- ชั้น 26 ระดับ +63.60
- ชั้น 27 ระดับ +67.70

ท-3-10



P.A. DESIGN CO., LTD.
158 Ratchadapisek Road
Huyhwang Bangkok 10210
Tel. (082) 246444-5
Fax. (082) 2477414

Project : โครงการ
ปัญญา (PUNH)

Location : ถนนพหลโยธิน แขวงจตุจักร เขตจตุจักร กรุงเทพมหานคร 10130
Owner : บริษัท สหวิริยา จำกัด

Architect : จิตตา หาดทอง สถาปนิก 1384
หน้าดิน สุทธิธรรม สถาปนิก 1112
สถาปนิก 1384
Structural engineer : ธีร (ส.ส.ท.) 100 1177

Electrical engineer : ชาญวิทย์ เป็ญพาณิชย์ 1017 746
Sanitary engineer : ธีรศักดิ์ หวังนิรันดร์ 108 112
Mechanical engineer : สันติ ชูทอง 107 473
Landscape architect : ชัยชนะ เกียรติพันธ์ 104 23

Drawing no. : A-14
Job no. :
Drawn :
Date : 2003/2003

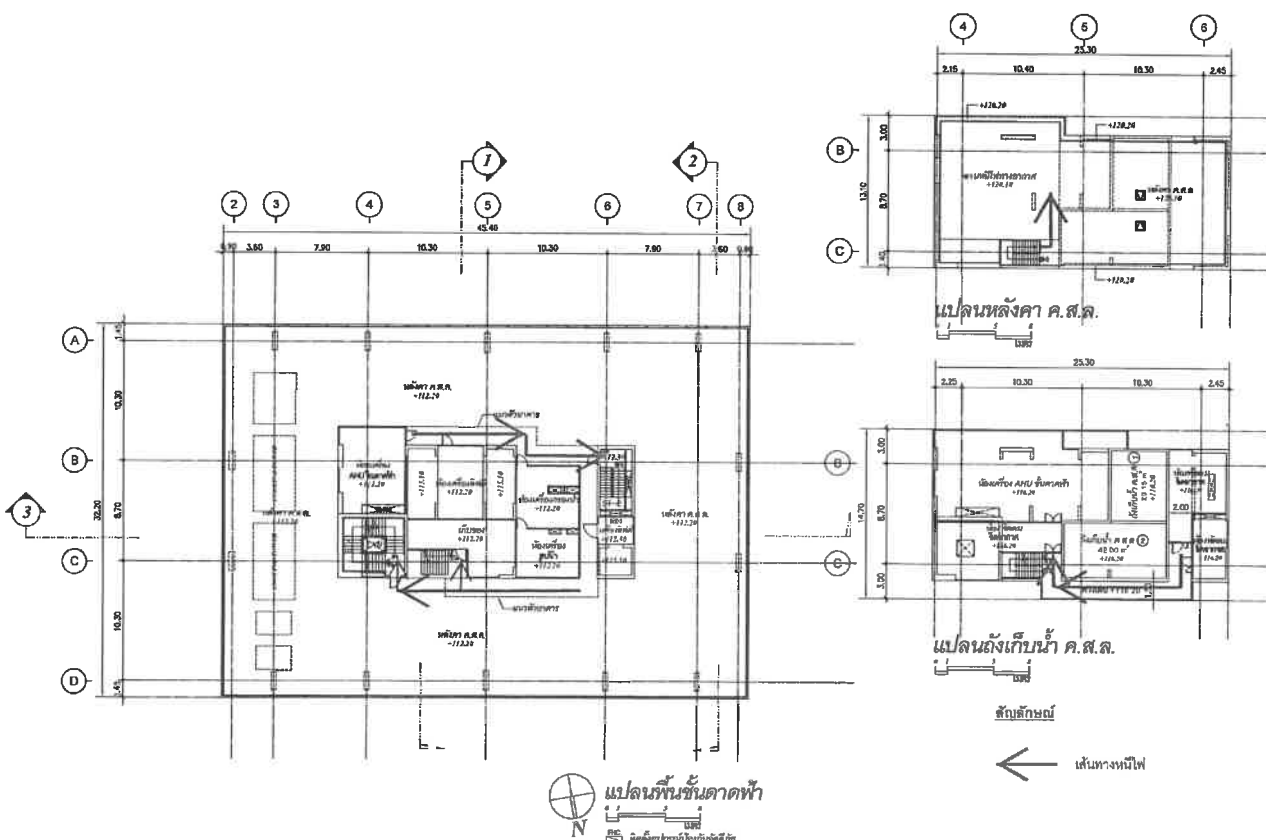

แปลนพื้นที่ 28

พื้นที่ใช้สอยรวม 4 ห้อง
รวม 4 ห้อง
รวม 4 ห้อง
(พื้นที่ใช้สอยรวม 4.8.10)
(ตามกฎกระทรวง พ.ศ. 2548 ซึ่งกำหนดว่าอาคารสูงเกิน 10 เมตร)

แสดงค่าระดับพื้น
- ชั้น 28 ระดับ +71.80
- ชั้น 29 ระดับ +75.90
- ชั้น 30 ระดับ +80.00
- ชั้น 31 ระดับ +84.10
- ชั้น 32 ระดับ +88.20
- ชั้น 33 ระดับ +92.30
- ชั้น 34 ระดับ +96.40
- ชั้น 35 ระดับ +100.50
- ชั้น 36 ระดับ +104.60
- ชั้น 37 ระดับ +108.70

ท-3-11



P.A. DESIGN CO., LTD.
158 Ratchadapisek Road
Huyhwang Bangkok 10210
Tel. (082) 246444-5
Fax. (082) 2477414

Project : โครงการ
ปัญญา (PUNH)

Location : ถนนพหลโยธิน แขวงจตุจักร เขตจตุจักร กรุงเทพมหานคร 10130
Owner : บริษัท สหวิริยา จำกัด

Architect : จิตตา หาดทอง สถาปนิก 1384
หน้าดิน สุทธิธรรม สถาปนิก 1112
สถาปนิก 1384
Structural engineer : ธีร (ส.ส.ท.) 100 1177

Electrical engineer : ชาญวิทย์ เป็ญพาณิชย์ 1017 746
Sanitary engineer : ธีรศักดิ์ หวังนิรันดร์ 108 112
Mechanical engineer : สันติ ชูทอง 107 473
Landscape architect : ชัยชนะ เกียรติพันธ์ 104 23

Drawing no. : A-15
Job no. :
Drawn :
Date : 2003/2003

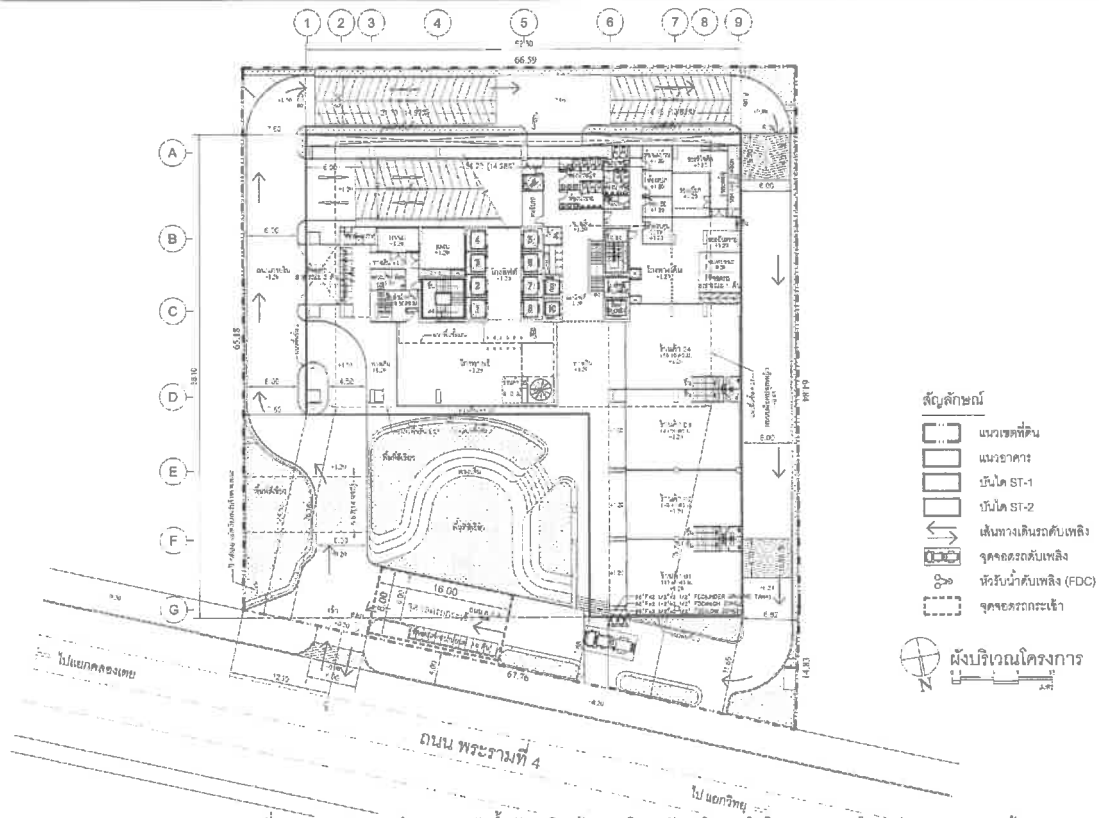

รูปที่ 2.7.4-4 ผังแสดงตำแหน่งหัวรับน้ำดับเพลิง เส้นทางเดินรถดับเพลิงภายในโครงการ และตำแหน่งจุดจอดรถกระบะเข้า



P.A. DESIGN CO., LTD.
158 Rajabhat Road
Huaywang Bangkok 10310
Tel. (662) 246444-5
Fax. (662) 2477414

Project: โครงการ
บ้าน (PUNN)

Location: กรุงเทพมหานคร
เลขที่ 158 ถนนราชพฤกษ์ กรุงเทพฯ 10310
Owner: บริษัท สหวิมล จำกัด

Architects:

Owner: บริษัท สหวิมล จำกัด
Site: กรุงเทพมหานคร
Project: บ้าน (PUNN)
Structure engineer: บริษัท สหวิมล จำกัด

Electrical engineer: บริษัท สหวิมล จำกัด
Sanitary engineer: บริษัท สหวิมล จำกัด
Mechanical engineer: บริษัท สหวิมล จำกัด
Landscape architect: บริษัท สหวิมล จำกัด

Drawn by:

A-2

Job no: 20032522
Drawn: 20032522
Date: 20032522

ภาคผนวก ข-16

แผนการดูแล บำรุงรักษาการทำงานของระบบป้องกันอัคคีภัย

รายการทดสอบระบบ Fire Alarm
วันที่ 26 ตุลาคม 2567

[illegible]

คิวสับ	จุด	รายการอุปกรณ์	ตำแหน่ง	แผน				หมายเหตุ
				ปกติ	ผิดปกติ		ไม่ปกติ	
					ปกติ	ผิดปกติ		
รายการตรวจสอบ								
				ปกติ		ผิดปกติ		หมายเหตุ
				ปกติ		ผิดปกติ		
				ปกติ		ผิดปกติ		
1		ลิฟต์โดยสาร		<input checked="" type="checkbox"/>			<input type="checkbox"/>	
2		ลิฟต์คนพิการ		<input checked="" type="checkbox"/>			<input type="checkbox"/>	
3		ลิฟต์ขนส่งสินค้า		<input checked="" type="checkbox"/>			<input type="checkbox"/>	
4		ลิฟต์ Fire man		<input checked="" type="checkbox"/>			<input type="checkbox"/>	
5		Auto Door		<input type="checkbox"/>			<input type="checkbox"/>	
6		Gate Turnstile Reference		<input checked="" type="checkbox"/>			<input type="checkbox"/>	

ท่านสามารถทดสอบระบบได้ทั้งหมดดังนี้

1. บริเวณลิฟท์โดยสาร ชั้น G เพื่อสัญญาณเสียงแจ้งเตือน ระบบลิฟท์โดยสารทั้งฝั่งขึ้นและลง
2. บริเวณลิฟท์ LOBBY ชั้น G เพื่อสัญญาณเสียงแจ้งเตือน ระบบลิฟท์โดยสารทั้งฝั่งขึ้นและลง
3. บริเวณชั้นที่ผู้เช่า ไม่เปิดรับเสียงสัญญาณแจ้งเตือน , เมื่อสัญญาณไม่ชัดเจน , เสียงเบา

ภาคผนวก ข-17

ข้อมูลผู้เข้าร่วมอบรมดับเพลิง และซ้อมอพยพหนีไฟ

ลำดับ	ชื่อ-สกุล ผู้เข้าอบรม	ชื่อบริษัทฯ
1	นางสาว วริษฐา ไทวรรณชนะ	บริษัท เมมฟรท โลจิสติกส์ (ไทยแลนด์) จำกัด
2	นาย ณรงค์ แซ่เอี้ยว	บริษัท เมมฟรท โลจิสติกส์ (ไทยแลนด์) จำกัด
3	นาย ปฐมพงศ์ ทลายตะมุล	บริษัท ซีแอลที อินเทอร์เน็ต จำกัด
4	นางสาว ชัยชนก กสิกุลสุโข	บริษัท ซีแอลที อินเทอร์เน็ต จำกัด
5	นาย นวพล กำจัดภัย	บริษัท ซีแอลที อินเทอร์เน็ต จำกัด
6	นาย อชาพิท อยู่เจริญ	บริษัท วิชา สปอร์ต จำกัด (มหาชน)
7	นาย อธิษฐ์ ปฏิสฐาน	บริษัท วิชา สปอร์ต จำกัด (มหาชน)
8	นางสาว สุวิธวรางค์ จักรใจ	บริษัท คาสบีนอาร์วัน จำกัด
9	นาย กฤษณ ปัทมิ	บริษัท ทีโอแอล จีบีบี (ประเทศไทย) จำกัด
10	นาย จิรายุทธ์ แผลทอง	บริษัท ทีโอแอล จีบีบี (ประเทศไทย) จำกัด
11	นางสาว วาริ สุทัยฉายวงศ์	บริษัท ทีโอแอล จีบีบี (ประเทศไทย) จำกัด
12	นาย วิมล สุดศรี	บริษัท ทีโอแอล จีบีบี (ประเทศไทย) จำกัด
13	นาย มานิต อ่อนโพธิ์เคี้ย	บริษัท ชมโปะ ประกันภัย (ประเทศไทย) จำกัด (มหาชน)
14	นาย อนวัจน เอื้อยุดาภิวัฒน์	บริษัท ชมโปะ ประกันภัย (ประเทศไทย) จำกัด (มหาชน)
15	นาย อธิพงศ์ ยอดรัก	บริษัท ชมโปะ ประกันภัย (ประเทศไทย) จำกัด (มหาชน)
16	นาย ฉันทพงศ์ ภาคจิรภูมิ	บริษัท ดีเอสวี แอร์ แอนด์ ซิ จำกัด
17	นาย สรณยา ลู่สุข	บริษัท ดีเอสวี แอร์ แอนด์ ซิ จำกัด

ลำดับ	ชื่อ-สกุล ผู้เข้าอบรม	ชื่อบริษัทฯ
18	นาย พารจารย์คน สุวรรณวิเศษ	บริษัท ทีเอสวี แอร์ แอนด์ ซี จำกัด
19	นางสาว พรทิพย์ ศรีสุขใจ	บริษัท ทีเอสวี แอร์ แอนด์ ซี จำกัด
20	นางสาว สาริณี สุขธิ	บริษัท คลาวด์แอนด์กราวนด์ จำกัด
21	นาย สุทธิวิมล กฤตพันธ์	บริษัท คลาวด์แอนด์กราวนด์ จำกัด
22	นาย ธนัท กิมทรงเงินสิน	บริษัท คลาวด์แอนด์กราวนด์ จำกัด
23	นางสาว พรหมพร ชิมวีฉนสกุล	บริษัท อาร์พ론 (ประเทศไทย) จำกัด
24	นางสาว ศุทธา พรสุขนิยะ	บริษัท อาร์พ론 (ประเทศไทย) จำกัด
25	นางสาว ดวงมล สมงาม	บริษัท อาร์พ론 (ประเทศไทย) จำกัด
26	นางสาว กัญญาพร แผ่นกัมฤทธิ์	บริษัท อาร์พ론 (ประเทศไทย) จำกัด
27	นางสาว รุ่งงาม ศรีวัฒนา	บริษัท ชมเปโ บรอดเกอรส์ (ประเทศไทย) จำกัด
28	นางสาว จิราพร สาระโ	บริษัท ชมเปโ บรอดเกอรส์ (ประเทศไทย) จำกัด
29	นางสาว พิณรัตน์ มานิตพิสิฏกุล	บริษัท ชมเปโ บรอดเกอรส์ (ประเทศไทย) จำกัด
30	นางสาว อติกาญจน์ สิวะสรศกุล	บริษัท ชมเปโ บรอดเกอรส์ (ประเทศไทย) จำกัด
31	นางสาว อังฉาง วงศ์พิทักษ์	บริษัท แอล ที ที พรอพเพอร์ตี้ มานจเม้นท์ จำกัด
32	นาย กานต์ ทุนทาจิกร	บริษัท แอล ที ที พรอพเพอร์ตี้ มานจเม้นท์ จำกัด
33	นาย ณัฐกานต์ สาริโ	บริษัท แอล ที ที พรอพเพอร์ตี้ มานจเม้นท์ จำกัด
34	นางสาว นลินี เพ็ชรส่วน	บริษัท แอล ที ที พรอพเพอร์ตี้ มานจเม้นท์ จำกัด

ลำดับ	ชื่อ-สกุล ผู้เข้าอบรม	ชื่อบริษัท
35	นาย อาริณทร์ ขอบทอง	บริษัท แอล ที ที พรอพเพอร์ตี้ มาเนจเม้นท์ จำกัด
36	นาย วรวิโรจน์ รุจิซ้อย	บริษัท แอล ที ที พรอพเพอร์ตี้ มาเนจเม้นท์ จำกัด
37	นางสาว นิธิวันพรญา จิระันติเวชย์	บริษัท แอล ที ที พรอพเพอร์ตี้ มาเนจเม้นท์ จำกัด
38	นางสาว รุ่งงาม ชินวงศ์	บริษัท แอล ที ที พรอพเพอร์ตี้ มาเนจเม้นท์ จำกัด
39	นาย สมภัทร จงจอหอ	บริษัท แอล ที ที พรอพเพอร์ตี้ มาเนจเม้นท์ จำกัด
40	นางสาว วราภรณ์ การบรรจง	บริษัท แอล ที ที พรอพเพอร์ตี้ มาเนจเม้นท์ จำกัด
41	นาย วิษณุเดช เรืองพิมพ์กา	บริษัท แอล ที ที พรอพเพอร์ตี้ มาเนจเม้นท์ จำกัด
42	นาย อัมรินทร์ บุญจักร	บริษัท แอล ที ที พรอพเพอร์ตี้ มาเนจเม้นท์ จำกัด
43	นาย ณัฐ สักุมาวน	บริษัท แอล ที ที พรอพเพอร์ตี้ มาเนจเม้นท์ จำกัด
44	นาย ดวิงทัส พงศ์ประทีฐชัย	บริษัท แอล ที ที พรอพเพอร์ตี้ มาเนจเม้นท์ จำกัด
45	นาย บวิช คังสุภวิทย์	บริษัท แอล ที ที พรอพเพอร์ตี้ มาเนจเม้นท์ จำกัด
46	นาย ประกอบ ทองเหลือง	บริษัท แอล ที ที พรอพเพอร์ตี้ มาเนจเม้นท์ จำกัด

ว่าที่ร้อยโท (วราพรพงษ์ ศรีสัตนาทนะ)
 เจ้าพนักงานป้องกันและบรรเทาสาธารณภัยชำนาญการ
 สถานีดับเพลิงและกู้ภัยคลองเตย กอ.ปท.๑๖ (ดับเพลิงและกู้ภัย ๓)
 สำนักรับแจ้งและบรรเทาสาธารณภัย

แบบฟอร์มรายชื่อเข้าร่วมซ้อมอพยพหนีไฟ ประจำปี 2567
วันศุกร์ที่ 8 พฤศจิกายน 2567 ตั้งแต่เวลา 15.00 - 17.00 น.
อาคาร ปัน ทาวเวอร์

บริษัท Mainfreight Logistics (Thailand) Co., Ltd.

ชั้น 17 สำนักงานเลขที่ (ยบิต) 1702-1704

ลำดับ	ชื่อ-นามสกุล	เข้าร่วม	ไม่เข้าร่วม	หมายเหตุ
1	Varita Towantane	/		
2	Narong Sae-Lew	/		

LPP
proport

SMART WORKSPACE

ลำดับ	ชื่อ-นามสกุล	เข้าร่วม	ไม่เข้าร่วม	หมายเหตุ
๓๗	สุจิตา มานะกิจจิตร	✓		
38	กานต์ธิดา ศิริบุญธรรม	✓		
39	ฉัตรนภา นอนศิริ	✓		
40	สุภาภรณ์ วิเศษเสนา	✓		
๔1	ศุภาวดี นาคะ	✓		
๔2	ชยาภรณ์ ศิริบุญธรรม	✓		
๔3	สุวิภา นอนศิริ	✓		
44	กัญญา นอนศิริ	✓		
45	อัมพร นอนศิริ	✓		
46	อานันท์ นอนศิริ	✓		
47	สุจิตา นอนศิริ	✓		
48	ศุภาภรณ์ นอนศิริ	✓		
49	อานันท์ นอนศิริ	✓		
50	อัมพร นอนศิริ	✓		
51	อานันท์ นอนศิริ	✓		
๕2	กานต์ธิดา นอนศิริ	✓		

lppproperty.co.th

LPP
property
management

SMART WORKSPACE

อาจารย์ ปิ่น ทาแวเวอร์

19

สำนักงานเลขที่ (ยูนิต) 1902

[illegible]

lppproperty.co.th

LPP
property

ប្រ.សង្គមស្ថាប័ន ២ កក

SMART WORKSPACE

อาคาร ปัน ทาวเวอร์

ຈຳ ໑໑

สำนักงานเลขที่ (ยบิต)

1905-1908

ลำดับ	ชื่อ-นามสกุล	เข้าร่วม	ไม่เข้าร่วม	หมายเหตุ
1	อัครวิทย์ จ้างใจ	✓		
2	ศิริลักษณ์ บุญใจ	✓		
3	อัครวิทย์ จ้างใจ	✓		
4	อัครวิทย์ จ้างใจ	✓		
5	อัครวิทย์ จ้างใจ	✓		
6	บุญใจ อธิ	✓		
7	ศิริลักษณ์ อธิ	✓		
8	อัครวิทย์ จ้างใจ	✓		
9	อัครวิทย์ จ้างใจ	✓		
10	อัครวิทย์ จ้างใจ		✓	ลาป่วย
11	อัครวิทย์ จ้างใจ	✓		
12	อัครวิทย์ จ้างใจ	✓		ลาป่วย
13	อัครวิทย์ จ้างใจ	✓		ลาป่วย
14	อัครวิทย์ จ้างใจ	✓		
15	อัครวิทย์ จ้างใจ	✓		
16	อัครวิทย์ จ้างใจ	✓		

ippproperty.co.th

LPP
PROPERTY

๒๒๕๖๖ Δ ๗๕ ๒๓๐/๒๕๖๖ ๑๓ ๗๕ ๒๒๕๖๖ ๑๗ ๗๕

SMART WORKSPACE

ลำดับ	ชื่อ-นามสกุล	เข้าร่วม	ไม่เข้าร่วม	หมายเหตุ
17	อัครเดช วัฒนวิทย์	✓		
18	วิศณุ วัฒนวิทย์	✓		
19	วิศณุ วัฒนวิทย์		✓	อัครเดช วัฒนวิทย์
20	วิศณุ วัฒนวิทย์		✓	อัครเดช วัฒนวิทย์
21	วิศณุ วัฒนวิทย์		✓	อัครเดช วัฒนวิทย์
22	วิศณุ วัฒนวิทย์		✓	อัครเดช วัฒนวิทย์
23	วิศณุ วัฒนวิทย์	✓		
24	วิศณุ วัฒนวิทย์	✓		
25	วิศณุ วัฒนวิทย์	✓		
26	วิศณุ วัฒนวิทย์	✓		
27	วิศณุ วัฒนวิทย์	✓		
28	วิศณุ วัฒนวิทย์	✓		
29	วิศณุ วัฒนวิทย์	✓		
30	วิศณุ วัฒนวิทย์	✓		
31	วิศณุ วัฒนวิทย์	✓		
32	วิศณุ วัฒนวิทย์	✓		
33	วิศณุ วัฒนวิทย์		✓	อัครเดช วัฒนวิทย์
34	วิศณุ วัฒนวิทย์		✓	อัครเดช วัฒนวิทย์
35	วิศณุ วัฒนวิทย์		✓	อัครเดช วัฒนวิทย์
36	วิศณุ วัฒนวิทย์	✓	ว่าที่เรียน	

1pproperty.co.th

PLP
KORAL

เจ้าพนักงานป้องกันและบรรเทาสาธารณภัยกับเจ้าพนักงาน
รักษาความสงบเรียบร้อยและบริหารการจราจร

SMART WORKSPACE[illegible]

lppproperty.co.th

LPP
PROPERTY

PUNN

SMART WORKSPACE

แบบฟอร์มรายชื่อเข้าร่วมซ้อมอพยพหนีไฟ ประจำปี 2567
วันศุกร์ที่ 8 พฤศจิกายน 2567 ตั้งแต่เวลา 15.00 - 17.00 น.
อาคาร ปิ่น ทาวเวอร์

บริษัท บริษัท พีไอแอล ซิปป์ (ประเทศไทย) จำกัด

ชั้น	20	สำนักงานเลขที่ (ยูนิต)	2005-2008
------	----	------------------------	-----------

ลำดับ	ชื่อ-นามสกุล	เข้าร่วม	ไม่เข้าร่วม	หมายเหตุ
1	Mr. Thanuchai Onpraphunthip	✓		
2	Ms. Waree Suriyachaywong	✓		
3	Ms. Apichaya Bunnag	✓		
4	Mr. Jirawat Sirito	✓		
5	Ms. Arunee Sajasiiporn	✓		
6	Mrs. Nongnaphat Wangkhawing	✓		
7	Mr. Alongkorn Potthibati	✓		
8	Mr. Winal Soodsri	✓		
9	Ms. Nitcharee Fukdomthanakarn	✓		
10	Ms. Sanitphan Klinchan	✓		
11	Mr. Surasak Klintub	✓		
12	Ms. Siriluk Wongwipusitanon	✓		
13	Mr. Supapol Srilaemthong	✓		
14	Ms. Warthanee I hongkorn	✓		ว่าที่ร้อยเอก (วทพ.รชช ศรีสะอาด)
15	Mr. Nattakorn Tungpila	✓		เจ้าพนักงานป้องกันและบรรเทาสาธารณภัยชำนาญการ สถานีดับเพลิงและกู้ภัยคลองเตย กรุงเทพมหานคร 21000
16	Ms. Chananya Cheurprakobkit	✓		อัยการคดีอาญาชั้นต้นศาลอาญากรุงเทพ

lpproperty.co.th

LPP
report,

12. 13. 14. 15. 16. 17. 18.

PUNN

SMART WORKSPACE

ลำดับ	ชื่อ-นามสกุล	เข้าร่วม	ไม่เข้าร่วม	หมายเหตุ
17	Mr. Kristana Pattapee	✓		
18	Ms. Sunanta Mung-in	✓		
19	Mr. Sorasak Porisap	✓		
20	Mr. Thanakorn Nopkulwong	✓		
21	Ms. Panpanach Attis	✓		
22	Mr. Thanakon Sujittaworn	✓		
23	Ms. Peripaka Ocharoen	✓		
24	Ms. Piyporn Puntason	✓		
25	Ms. Anchalee Lertpanyapornsakul	✓		
26	Mr. Jirayoot Sangthong	✓		
27	Ms. Patsakorn Pongrak	✓		
				
	ว่าที่ร้อยตรี (วุฒิปริญญาตรี สาขาการบัญชี)			
	เจ้าพนักงานบัญชีชำนาญการพิเศษชำนาญการ			
	สำนักงานคลังจังหวัดสุพรรณบุรี			
	สำนักงานคลังจังหวัดสุพรรณบุรี			

lpproperty.co.th

LPP
property

PUNN

SMART WORKSPACE

แบบฟอร์มรายชื่อผู้เข้าร่วมกิจกรรมสหกรณ์ไฟฟ้า ประจำปี 2567
วันเสาร์ที่ ๘ พฤศจิกายน 2567 ถึงเวลา 15.00 - 17.00 น.
อาคาร มั่น ทหารบก

No.	Thai Name	ชื่อเล่น	Department	เข้าร่วม	ไม่เข้าร่วม	หมายเหตุ
1	นาย บรรจง มู่มงกถวร	ป๋อ	Executive			
2	น.ส. วิสาห์ ธนวิภาคณ	กวาง	Brand & Communication			
3	นาย ไชยธิดา วัชรพัฒนวิธา	ป๊อบ	Brand & Communication			
4	น.ส. ศศิฎฐา ขจรทิพัฒน์	สู้บ	Brand & Communication			
5	นาย อานนท์ ชำบวง	นนท์	Brand & Communication			
6	น.ส. ชรินทร์ สุภาพุศร	แปริช	Brand & Communication			
7	น.ส. เอื้อการณ ทองวงศ์ศักดิ์	ป๋อ	Brand & Communication			
8	นาย จักรวิธ ด้วงรุ่งนันทน์	เบิร์น	Brand & Communication			
9	นาย ชนากร ภักดีไธย	ทม	Brand & Communication			
10	น.ส. กนกวรรณ ช่อแก้ว	แต็ก	Brand & Communication			
11	น.ส. อัคริยา พืชรพงค์กัณธิ์	เฒ	Brand & Communication			
12	นาง ศรัญญา เ	เจ	Channel Support			
13	น.ส. สุธิศา ภิรมย์	แอน	Channel Support			
14	น.ส. ธรรชนี เทะพันธุ์กุล	อ๊อฟ	Channel Support			
15	น.ส. พรทิมา เทพพรพิศัทธน์	ป๋	Channel Support			
16	นาย พลากร พญากัณฐกุล	อัน	Channel Support			
17	น.ส. ธนัญญา สอนแก้ว	เลิ	Channel Support			
18	น.ส. พิศาวรรณ ทองธอน	ทิพย์	Channel Support			
19	นาย นพวรรณ สิมะธีธราชัย	ไต้	Corporate&Government			
20	นาย ฤทธิไกร เศรษฐาภุค	ซิ่ง	Corporate&Government			
21	น.ส. นภัสนันท์ ศรีประเสริฐชัย	เวิล	Corporate&Government			
22	น.ส. เกศวราณ ศรีญาเจริญราช	เกศ	Corporate&Government			
23	นาย ชัยมงคล ภาวิธชาล	อัน	Corporate&Government			

Internal

សង្កាត់ ៩១ រោង ១១២៦ ៤៧ ៣៣ រោងស្រូវចិញ្ចឹម ១៩ ៣៦

PUNN

SMART WORKSPACE

แบบฟอร์มรายชื่อเข้าร่วมข้อมอพยพหนีไฟ ประจำปี 2567

วันศุกร์ที่ 8 พฤศจิกายน 2567 ตั้งแต่เวลา 15.00 - 17.00 น.

อาคาร มิน ทาวเวอร์

No.	Thai Name	ชื่อเล่น	Department	เข้าร่วม	ไม่เข้าร่วม	หมายเหตุ
24	นาย สมเกียรติ เจริญศรี	เอก	Corporate&Government			
25	นาย วีรพงษ์ แก้วทิพย์	มีน	Corporate&Government			
26	น.ส. ศรีญา ศรีสุข	ไฉ่	Corporate&Government			
27	น.ส. อธิสร หอมประทุม	ต้อม	Corporate&Government			
28	นาย อธิชาติ กำลังหาญ	โอ	Corporate&Government			
29	นาง วรลักษณ์ อธิพงษ์สกุล	แอน	Corporate&Government			
30	นาง กัณฐิณี ภิรมย์โรจน์	จำ	Corporate&Government			
31	นาย กิตติ ฤทธิเดช	อัน	Corporate&Government			
32	น.ส. สุภาภรณ์ อธิชากร	ก้อม	Corporate&Government			
33	น.ส. ชีวพร ทรัพย์เรืองศรี	เกศ	Corporate&Government			
34	นาย ไพโรจน์ ยอนพลาภกุล	อิล	Customer Service			
35	น.ส. ชวัญประภา กิจประทุม	ลาว	Customer Service			
36	น.ส. ณฐพร วีระวัฒน์	ไค้	Customer Service			
37	นาย วีรพล ก่อเกียรติงาม	ท้อม	Customer Service			
38	นาย ณัฐพงษ์ แสงเดือน	ไค้	Customer Service			
39	น.ส. ศิริภรณ์ ฤทธิเรืองนาม	เพ็ก	Customer Service			
40	นาย ไชยชัย นัฏฐาพิณ	เมย์	Customer Service			
41	นาย ธนาฤช ปุณณชัยนันท์	อิล	Customer Service			
42	นาย ณัฐพงษ์ บุชดี	ท๊อป	Customer Service			
43	นาย เอกธรร รุ่งพัฒนศิลป์	เอก	Customer Service			
44	นาย ธนศักดิ์ อาริวิรัตน์	อิชย์	Customer Service			
45	น.ส. จักรกานดา อธิชาญ	ก้อม	Customer Service			
46	นาย ปารเมศร์ หันทอง	ตู่	Customer Service			

Internal

PUNN

SMART WORKSPACE

แบบฟอร์มรายชื่อเข้าร่วมข้อมอพยพหนีไฟ ประจำปี 2567

วันศุกร์ที่ 8 พฤศจิกายน 2567 ตั้งแต่เวลา 15.00 - 17.00 น.

อาคาร มิน ทาวเวอร์

No.	Thai Name	ชื่อเล่น	Department	เข้าร่วม	ไม่เข้าร่วม	หมายเหตุ
47	นาย กุศลวัฒน์ นันทโพธิ์พรหม	ชิน	Customer Service			
48	นาย เอกพันธ์ เทียรศักดิ์	เอก	Customer Service			
49	นาย ชีวรา ชานาณิกุล	ธี	Customer Service			
50	น.ส. สุธิกา แซ่หว่อง	ฟาง	Customer Service			
51	น.ส. ภรณ์กาญจน์ เอกอังกูณ	ออย	Customer Service			
52	นาย สราวุธ ศันติสารคุณ	เฮส	Customer Service			
53	นาย วิวัฒน์ อิมปัททิพัทธ์	พม	Customer Service			
54	นาย ณัฐพงศ์ นฤวงษ์	นัท	Customer Service			
55	นาย กมล ไทยประสิทธิ์	ไช้	Customer Service			
56	นาย กุณวุฒิ พุฒเนียม	กอล์ฟ	Customer Service			
57	น.ส. อรุณา ชัยทะภา	เฟิร์น	Customer Service			
58	น.ส. ศันสนีย์ เรืองชัยนิคม	ป๊อ	Customer Service			
59	นาย รัชติกร เทนพร้อม	นอย	Customer Service			
60	นาย ชวัน ฉานวิญญกุล	วัน	Customer Service			
61	นาย พรชัย แซ่แจ้ว	เป่า	Customer Service			
62	นาย ธนุภรณ์ นิลพอย	ท่อน	Customer Service			
63	นาย จุฑิต ภิรมย์	อว	Customer Service			
64	นาย กฤติ วีระชัยพงษ์	กฤติ	Facilities			
65	น.ส. ชวภา ปิรมใจ	แจ่ม	Facilities			
66	น.ส. รุ่งกัญญา เทียนสุพรรณ	รุ่ง	Finance & Accounting			
67	น.ส. ปณณพัสร์ จิตมณีนันท์	เอ	Finance & Accounting			
68	น.ส. นิชาภา ขาวบาวา	แอน	Finance & Accounting			
69	น.ส. กัญญารัตน์ อธิบัว	อ้อม	Finance & Accounting			

Internal

PUNN

SMART WORKSPACE

แบบฟอร์มรายชื่อเข้าร่วมข้อมอพยพหนีไฟ ประจำปี 2567

วันศุกร์ที่ 8 พฤศจิกายน 2567 ตั้งแต่เวลา 15.00 - 17.00 น.

อาคาร มิน ทาวเวอร์

No.	Thai Name	ชื่อเล่น	Department	เข้าร่วม	ไม่เข้าร่วม	หมายเหตุ
70	น.ส. กนกพรพรน ประสิทธิ์	เบล	Finance & Accounting			
71	น.ส. ธิญานันท์ ชนิกานันท์	เมย์	Finance & Accounting			
72	น.ส. พรพรรณ เลิศทอง	อ้อม	Finance & Accounting			
73	น.ส. พิชัยพร วิจิตร	Bow	Finance & Accounting			
74	นาย สุทธิพงษ์ ศามารัตน์	สุพัฒน์	HR & Admin			
75	น.ส. สุวิภา ทรัพย์เกษมกิจ	สุ	HR & Admin			
76	น.ส. ศุภิสราภรณ์ โชติวิเศษ	อิชย์	HR & Admin			
77	นาย ชัยวุฒิ จิตประเสริฐ	อ้อ	HR & Admin			
78	นาย ณัฐชัย กองมณี	ทอย	HR & Admin			
79	น.ส. นรภา จารุชิตศิริกุล	นอ	HR & Admin			
80	น.ส. นันท์วิทย์ เกียรติธนาภรณ์	จาย	HR & Admin			
81	น.ส. พิธิญา สายคำ	Fai	HR & Admin			
82	นาย วิวัฒน์ ศรีเมือง	ไค้	IT			
83	นาย พนม วิจิตรโรจน์	สุน	IT			
84	นาย สิทธิศักดิ์ ภาคแก้ว	เจ	IT			
85	นาย ธนเมศ มฤต	กอล์ฟ	IT			
86	นาย ศิระ เอกประสิทธิ์	ม	IT			
87	นาย จุนโกะ อาซาโนะ	อาซาโนะ	IT (Japanese)			
88	นาย จุนจิ โอโนะ	โอโนะ	IT (Japanese)			
89	นาย ชิโรฮิโระ คางิโนะ	คางิโนะ	IT (Japanese)			
90	นาย โกศล สอนทอง	เอก	Information Technology			
91	นาย สุทธิวัฒน์ ไหมเอี่ยม	แมน	Information Technology			
92	น.ส. วรางคณา ม่วงโสภา	นุชา	International Sales			

Internal

PUNN

SMART WORKSPACE

แบบฟอร์มรายชื่อเข้าร่วมข้อมอพยพหนีไฟ ประจำปี 2567

วันศุกร์ที่ 8 พฤศจิกายน 2567 ตั้งแต่เวลา 15.00 - 17.00 น.

อาคาร มิน ทาวเวอร์

No.	Thai Name	ชื่อเล่น	Department	เข้าร่วม	ไม่เข้าร่วม	หมายเหตุ
93	นาย ชนธิศ วิเศษกุล	โจติ	International Sales			
94	น.ส. ณัฐชนันท์ พงษ์ศิริวิทย์	แมน	International Sales			
95	นาง อธิวิทย์ วีระแสงพงษ์	อริ	Procurement			
96	น.ส. อธิวิทย์ วีระแสงพงษ์	เอ	Procurement			
97	น.ส. นันทวรรณ เรืองรองศิริกุล	ก๊ฟ	Procurement			
98	น.ส. กนกนัท เอกศิริกุล	ออย	Procurement			
99	นาย อรรถวิทย์ สุมาลี	อรรถวิ	Product Marketing			
100	น.ส. สุมาลี จระเข้ขาว	เอ๊ะ	Product Marketing			
101	น.ส. ปวีณา ศรีตระกูล	อ้อม	Product Marketing			
102	น.ส. พวงแก้ว อมรรตกุล	แก้ว	Product Marketing			
103	น.ส. ณัฐตา สุนทรพันธ์	อ้อม	Product Marketing			
104	น.ส. ชานันท์ อัครานนท์	ชัง	Product Marketing			
105	นาย ณัฐกร เมฆไกรสร	จ๊	Product Marketing			
106	น.ส. พิชัยกร อุดม	มะเหมี่ยว	Product Marketing			
107	น.ส. ศิรารัตน์ กิตติภา	หมี	Product Marketing			
108	น.ส. พิศาล เปรมประไพพร	ป๊อ	Product Marketing			
109	น.ส. ชนธิศ วิเศษกุล	ทอย	Product Marketing			
110	นาย ปิยะ นวธรรมกิจ	Boss	Product Marketing			
111	น.ส. ณัฐริกา โอภาสพิทักษ์	จุ๊	Product Marketing			
112	น.ส. วรลักษณ์ นุ่น	ทอย	Product Marketing			
113	น.ส. ศิรารัตน์ พันธ์อึ้ง	ลิง	Product Marketing			
114	นาย ธนกร ธนาสุทนต์	อ้อม	Retail			
115	น.ส. นุชจรี สุระ	นุช	Retail			

Internal

PUNN

SMART WORKSPACE

แบบฟอร์มรายชื่อเข้าร่วมซ้อมอพยพหนีไฟ ประจำปี 2567

วันศุกร์ที่ 8 พฤศจิกายน 2567 ตั้งแต่เวลา 15.00 - 17.00 น.

อาคาร มีน ทาวเวอร์

No.	Thai Name	ชื่อเล่น	Department	เข้าร่วม	ไม่เข้าร่วม	หมายเหตุ
116	น.ส. กมลชนก อินวิจิตรสุข	เบล	Retail			
117	น.ส. วิฑิตทิพย์ แก้วเรือง	แอน	Retail			
118	นาง ภาณิดา ภาณุไพศาล	เก๋เล็ก	Retail (Province)			
119	นาย โกสินทร์ พริยโยธินกุล	โด้	Retail (Province)			
120	น.ส. จันทิรา วัชรพรไพศาล	พลอย	Retail (Province)			
121	นาย ทรงศักดิ์ ไซยพร	โจ้โต้	Retail (Province)			
122	นาย ชยสิทธิ์ สิงห์เรือง	โจ	Retail (Province)			
123	นาย วัชรพงศ์ ไชยชนะ	ปุ่น	Retail (Province)			
124	น.ส. ธัญญารักษ์ ยนต์ชัยกุล	Poach	Retail (Province)			
125	นาย ชานนท์ ภิญโญทัย	สิงห์	Retail (Province)			
126	นาย พชรพงศ์ วงศ์วิภา	ศรศักดิ์	Robotics			
127	นาย ปุณณวิช ประดิษฐ์ทอง	ตุ๊ก	Robotics			
128	นาย ณัฐ เหล่าสุขกุล	นัท	Robotics			
129	นาย ไพจิ สุวาทะ	โต้ง	Robotics			
130	นาย ชีระพล เกียรติแก้ว	Ten	Robotics			
131	น.ส. วรณิกา โอศกิมพ์	นุ้ย	Supply Chain Management			
132	น.ส. สราญลักษณ์ เฉลิมเจริญรัตน์	นัม	Supply Chain Management			
133	น.ส. ภาณุมาศ อำนวยกุล	โบว์	Supply Chain Management			
134	น.ส. พัชรา ทับทิม	อู๋	Supply Chain Management			
135	น.ส. เกษมณีนันท์ อูหาสันติสุข	กริม	Supply Chain Management			
136	น.ส. นกัณณ อิศรางกูร ณ อยุธยา	ปอม	Supply Chain Management			
137	น.ส. ทรงภาณุรัตน์ ปานพงษ์	บี	Supply Chain Management			
138	น.ส. ฤทัยรัตน์ นามม	เบ๊บีว	Supply Chain Management			

Internal

PUNN

SMART WORKSPACE

แบบฟอร์มรายชื่อเข้าร่วมซ้อมอพยพหนีไฟ ประจำปี 2567

วันศุกร์ที่ 8 พฤศจิกายน 2567 ตั้งแต่เวลา 15.00 - 17.00 น.

อาคาร มีน ทาวเวอร์

No.	Thai Name	ชื่อเล่น	Department	เข้าร่วม	ไม่เข้าร่วม	หมายเหตุ
139	น.ส. ปิศา สิลก	เบ๊	Supply Chain Management	ปิ่น S.		
140	นาย ปอวิช นาคะไกร	ป้า	Vertical Business			
141	นาย สุรศักดิ์ สำนัญงาม	ปุ่น	Vertical Business			
142	นาย อธิพงษ์ สุขหล้า	เอ๋อม	Vertical Business			
143	นาย อรุณ สุขโข	พึ้ง	Vertical Business			
144	น.ส. อิศารัตน์ กาญจนนาเดิส	แอน	Vertical Business			
145	น.ส. ศันสนา ร่มเจริญ	แพ้ง	Vertical Business			
146	นาย ชรินทร์ สงกัประเสริฐ	โด้	Vertical Business			
147	นาย พชร พนมมามี	คิว	Vertical Business			

ว่าที่ร้อยตรี (วราพงษ์ ศรีสุภา)
เจ้าพนักงานป้องกันและบรรเทาสาธารณภัยชำนาญการ
สถานีดับเพลิง และกู้ภัยคลองเตย กองบัญชาการดับเพลิงและกู้ภัย ๒
สำนักงานเขตวัฒนา กรุงเทพมหานคร

Internal

PUNN

SMART WORKSPACE

แบบฟอร์มรายชื่อเข้าร่วมซ้อมอพยพหนีไฟ ประจำปี 2567

วันศุกร์ที่ 8 พฤศจิกายน 2567 ตั้งแต่เวลา 15.00 - 17.00 น.

อาคาร ปิ่น ทาวเวอร์

บริษัท ชัยปรี ประดิษฐ์ (ประเทศไทย) จำกัด

ชั้น 9A, 9B สำนักงานเลขที่ (ยูนิค)

ลำดับ	ชื่อ-นามสกุล	เข้าร่วม	ไม่เข้าร่วม	หมายเหตุ
1	ปรีชา ตั้งจิตรวงษ์	✓		
2	วิภา สวัสดิ์มณี	✓		
3	ณัฏฐา วิเศษพงษ์	✓		
4	ณัฏฐา อิศานนท์	✓		
5	ณัฏฐา อิศานนท์	✓		
6	ณัฏฐา อิศานนท์	✓		
7	ณัฏฐา อิศานนท์	✓		
8	ณัฏฐา อิศานนท์	✓		
9	ณัฏฐา อิศานนท์	✓		
10	ณัฏฐา อิศานนท์	✓		
11	ณัฏฐา อิศานนท์	✓		
12	ณัฏฐา อิศานนท์	✓		
13	ณัฏฐา อิศานนท์	✓		
14	ณัฏฐา อิศานนท์	✓		
15	ณัฏฐา อิศานนท์	✓		
16	ณัฏฐา อิศานนท์	✓		

lpproperty.co.th

LPP
property

วันที่ 13 ธ.ค. 2567 เวลา 15.00 น.

PUNN

SMART WORKSPACE

แบบฟอร์มรายชื่อเข้าร่วมซ้อมอพยพหนีไฟ ประจำปี 2567

วันศุกร์ที่ 8 พฤศจิกายน 2567 ตั้งแต่เวลา 15.00 - 17.00 น.

อาคาร ปิ่น ทาวเวอร์

บริษัท ชัยปรี ประดิษฐ์ (ประเทศไทย) จำกัด

ชั้น 9A, 9B สำนักงานเลขที่ (ยูนิค)

ลำดับ	ชื่อ-นามสกุล	เข้าร่วม	ไม่เข้าร่วม	หมายเหตุ
17	Panya Sathipornwong	✓		
18	Amornrat Vichitkruisorn	✓		
19	Tonawat Aueyapim	✓		
20	Amornrat Visitvichitkun	✓		
21	Payee Srik	✓		
22	Supich A.	✓		
23	Pakjira Chinnakot	✓		
24	Patthana Pothet	✓		
25	Naticha Sukharametkul	✓		
26	Somya Thongyong	✓		
27	Panuph Kijmanee		✓	WFH
28	Korwin Runthong	✓		
29	Chaiyit Chaijit	✓		
30	Phueprad Kasetwala	✓		
31	Phueprad Kasetwala	✓		
32	Silac Pongbipha	✓		

lpproperty.co.th

LPP
property

PUNN

SMART WORKSPACE

ลำดับ	ชื่อ-นามสกุล	เข้าร่วม	ไม่เข้าร่วม	หมายเหตุ
33	สมพงษ์ มีสุข	✓		
34	กิตติกร สุขเกษม	✓		
35	กฤติณี มีแก้ว	✓		
36	ณิศา นิมากรอนันต์	✓		
37	อริศพร สิริสุตา	✓		
38	ปเต อมร	✓		
39	วิมลพร นิพนธ์	✓		
40	กัญจน์พร มีน	✓		
41	สุวิมล นนธิ์	✓		
42	เอริศนร์ นนธิ์	✓		
43	อริศนร์ นนธิ์	✓		
44	อริศนร์ นนธิ์	✓		
45	อริศนร์ นนธิ์	✓		
46	อริศนร์ นนธิ์	✓		
47	อริศนร์ นนธิ์	✓		
48	อริศนร์ นนธิ์	✓		
49	อริศนร์ นนธิ์	✓		
50	อริศนร์ นนธิ์	✓		
51	อริศนร์ นนธิ์	✓		
52	อริศนร์ นนธิ์	✓		

PUNN

SMART WORKSPACE

ลำดับ	ชื่อ-นามสกุล	เข้าร่วม	ไม่เข้าร่วม	หมายเหตุ
53	ปรีดาพร นนธิ์	✓		
54	ปรีดาพร นนธิ์	✓		
55	ปรีดาพร นนธิ์	✓		
56	ปรีดาพร นนธิ์	✓		
57	ปรีดาพร นนธิ์	✓		
58	ปรีดาพร นนธิ์	✓		
59	ปรีดาพร นนธิ์	✓		
60	ปรีดาพร นนธิ์	✓		
61	ปรีดาพร นนธิ์	✓		
62	ปรีดาพร นนธิ์	✓		
63	ปรีดาพร นนธิ์	✓		
64	ปรีดาพร นนธิ์	✓		
65	ปรีดาพร นนธิ์	✓		
66	ปรีดาพร นนธิ์	✓		
67	ปรีดาพร นนธิ์	✓		
68	ปรีดาพร นนธิ์	✓		
69	ปรีดาพร นนธิ์	✓		
70	ปรีดาพร นนธิ์	✓		
71	ปรีดาพร นนธิ์	✓		
72	ปรีดาพร นนธิ์	✓		

PUNN

SMART WORKSPACE

ลำดับ	ชื่อ-นามสกุล	เข้าร่วม	ไม่เข้าร่วม	หมายเหตุ
73	อริศนร์ นนธิ์	✓		
74	อริศนร์ นนธิ์	✓		
75	อริศนร์ นนธิ์	✓		
76	อริศนร์ นนธิ์	✓		
77	อริศนร์ นนธิ์	✓		
78	อริศนร์ นนธิ์	✓		
79	อริศนร์ นนธิ์	✓		
80	อริศนร์ นนธิ์	✓		
81	อริศนร์ นนธิ์	✓		
82	อริศนร์ นนธิ์	✓		

ว่าที่ร้อยตรี (วุฒิปริญญาตรี)
ตำแหน่งงานประจำและบรรณาธิการพิมพ์งานเอกสาร
ตำแหน่งงานประจำและบรรณาธิการพิมพ์งานเอกสาร
ตำแหน่งงานประจำและบรรณาธิการพิมพ์งานเอกสาร

PUNN

SMART WORKSPACE

แบบฟอร์มรายชื่อเข้าร่วมซ้อมอพยพหนีไฟ ประจำปี 2567
วันศุกร์ที่ 8 พฤศจิกายน 2567 ตั้งแต่เวลา 15.00 - 17.00 น.
อาคาร ปัน ทาวเวอร์

บริษัท DSV Air & Sea Ltd.

ชั้น 25

สำนักงานเลขที่ (บูต) 2501 - 2504

ลำดับ	ชื่อ-นามสกุล	เข้าร่วม	ไม่เข้าร่วม	หมายเหตุ
1	Mr. Jerry Wildeman		X	
2	Miss Matilde Zanesco	✓		
3	นางสาว อังคณา พระธาตุ	✓		
4	นางสาว ณัฐฐา คุณะศักดิ์พาณิชย์	✓		
5	นาง ประภาพร ณัฏฐา		X	
6	นางสาว ณัฏฐา แสงสุร	✓		
7	นางสาว นิธรา เกตุระ	✓		
8	นาง สุรนิยา สุสุข	✓		
9	นางสาว ศิริพร สุมาลี	✓		
10	นางสาว กมลทิพย์ มาณะสุรางกูร		X	
11	นางสาว นภาพร เนียมสูงเนิน	✓		
12	นางสาว นันทนา สุณาย	✓		
13	นางสาว สุจิตต์ คำทรัพย์	✓		
14	นางสาว กมลทิพย์ ปิฎฐาพันธ์	✓		
15	นาย สิทธิชัย ชื่นธรรม		X	
16	นางสาว ปัทมา สอนสุวรรณ์	✓		

SMART WORKSPACE

ลำดับ	ชื่อ-นามสกุล	เข้าร่วม	ไม่เข้าร่วม	หมายเหตุ
17	นางสาว ศศิวิมล สันกุล	✓		
18	นาย อติศักดิ์ ราชจันทร์		✗	
19	นาย บุญทรง พงศพาท		✗	
20	นายฉันทพงศ์ งามศิริวงศ์	✓		
21	นาย ชนาธิร สิงห์สีหา		✗	
22	นาย ปรัชญา แสงศิริ		✗	
23	นาย สมาน ปิ่นสูงพลผล		✗	
24	นาย ทวีฤทธิ์ มีตรงประสิทธิ์		✗	
25	นาย ธีระศักดิ์ ไทศรีราช	✓		
26	นาย อุทธนา สิมทองกุล		✗	
27	นางสาว อรุณรัตน์ เขื่อนเพ็ญกุล	✓		
28	นายประสิทธิ์ พัฒนาวชิรกุล		✗	
29	นาย สุชาตไนท์ เขียวชาญ		✗	
30	นาย วิรุฬ จรกา		✗	
31	นาย ศิวัฒน์ กิจธรร		✗	
32	นาย นฤเบศ น้อยสุข		✗	
33	นาย ตฤณ ศิริภานนท์		✗	
34	นาย วิวิกร สงฆ์ทองนอก		✗	
35	นาย สุวาท สุดวันพร		✗	
36	นาย ชรชัย เบน		✗	

SMART WORKSPACE

ลำดับ	ชื่อ-นามสกุล	เข้าร่วม	ไม่เข้าร่วม	หมายเหตุ
37	นางสาว ภาวิณี จตุรภัทรสุตดิษฐ์		X	
38	นาย บุรพา ศรีภักดิ์	✓		
39	นางสาว จันทรีจิรา นพรัตนเรืองวุฒิ		X	
40	นางสาว ธนพร ไชยสาลี		X	
41	นาง จุฑาทิพย์ วิฑูริ์หาดีจันทร์		X	
42	นางสาว พรพิมล คงเพชรศักดิ์	✓		
43	นางสาว อธิษณา สูงบ้านเขา		X	
44	นางสาว พรพิชชา ศรีสุวัจ	✓		
45	รชณพนเนียด แก้วนง์ สวัสดิ์		X	
46	นางสาว วิทิตวีร์ ชื่นกาญจน์		X	
47	นางสาว ลอว์ พุฒนวิทย์ศักดิ์	✓		กำลังลา
48	นางสาว นันทน์ รุ่งแสงสว่าง	✓		"
49	นางสาว [REDACTED] รุ่งแสง	✓		"
<p>ทั้งนี้ขอแจ้งว่า การประชุมครั้งนี้เป็นการประชุมแบบออนไลน์ผ่านระบบการประชุมทางไกล (Zoom) ซึ่งผู้เข้าร่วมประชุมจะต้องมีบัญชีอีเมลและบัญชีโทรศัพท์มือถือของตนเองเพื่อใช้ในการประชุม</p>				

SMART WORKSPACE

แบบฟอร์มรายชื่อเข้าร่วมซ้อมอพยพหนีไฟ ประจำปี 2567

วันศุกร์ที่ 8 พฤศจิกายน 2567 ตั้งแต่เวลา 15.00 - 17.00 น.

อาคาร ปัน ทาวเวอร์

บริษัทฯ คลาวด์เอนด์กราวนด์ จำกัด

ชั้น 26 สำนักงานเลขที่ (ยูนิต) 2601-2602

[illegible]

SMART WORKSPACE

แบบฟอร์มรายชื่อเข้าร่วมซ้อมอพยพหนีไฟ ประจำปี 2567

วันศุกร์ที่ 8 พฤศจิกายน 2567 ตั้งแต่เวลา 15.00 - 17.00 น.

อาคาร ปัน ทาวเวอร์

บริษัท ARTRON (THAILAND) CO.,LTD.

ชั้น	26	สำนักงานเลขที่ (ยบิต)	2604-2605
------	----	-----------------------	-----------

ลำดับ	ชื่อ-นามสกุล	เข้าร่วม	ไม่เข้าร่วม	หมายเหตุ
1	นางสาว พรหมพร จินวัฒน์กุล	✓		
2	นางสาว ณัฐกานต์ มณีบัณฑิต	✓		
3	นางสาว วราภรณ์ นาคทลวง	✓		
4	นางสาว ศวณภพ สมงาม	✓		
5	นาง สายฝน ศิริจันทร์	✓		
6	นางสาว ปิยฉัตร กัลลพิศ	✓		
7	นางสาว กัญญาพร แผ่นธัมฤทธิ์	✓		
8	นางสาว บัณฑิตา อึ้งช้าง	✓		
9	นาย ธีรโชค เพ็ชรใจดี	✓		
10	นางสาว นวณันท์ แสงเมธีกุล	✓		
11	นางสาว จิตสุภา เกียรติบุร	✓		
12	นางสาว พิศนภา นาควิเชียร	✓		
13	นางสาว ศศพร สุวิภาส	✓		
14	นางสาว พุทธิณพนธ์ กิจสกุล	✓		
15	นางสาว ศุภาพร พรสุขวิชญะ	✓		
16	นางสาว กันยารัตน์ พงษ์ทองคำ	✓		

SMART WORKSPACE

lpproperty.co.th



SMART WORKSPACE

อาคาร ปิ่น ทาวเวอร์

ຈົນ . 26

สำนักงานเลขที่ (ชุด) 2606

www.bentley.com

รวมเงิน 2 พัน หักเงิน 6 พัน รวมเงินคง 8 พัน

SMART WORKSPACE

อาคาร ปิ่น ทาวเวอร์

26

สำนักงานเลขที่ (ยนิค) 2607

lpproperty.co.th



โอบน้อม ร. แก. มณฑลนครราชสีมา จ. กา.

SMART WORKSPACE

lpproperty.co.th



<div> <div> <div>PUNN</div> <div>MARKET RESEARCH</div> </div> <div> <div>ការវាស់វែងប្រជាជន</div> <div>ការវាស់វែងប្រជាជន ប្រចាំឆ្នាំ 2567</div> <div>ក្នុង ៨ ក្រុមគ្រួសារ 2567 គិតជាចន្លោះ 08.30 - 14.00 ឈ្មោះ</div> <div>ចាប់ពី ថ្ងៃ ក្រោយ ០៩.០១</div> </div> </div>									
ល.រ	ចំណី	ឈ្មោះ	ថ្ងៃខែឆ្នាំ	លេខប្រាក់	លេខប្រាក់	លេខប្រាក់	លេខប្រាក់	លេខប្រាក់	លេខប្រាក់
1	1	Kick 1	ប្រាក់ ប្រាក់ ប្រាក់						
2									
3									

<div> <div> <div>PUNN</div> <div>MARKET RESEARCH</div> </div> <div> <div>ការវាស់វែងប្រជាជន</div> <div>ការវាស់វែងប្រជាជន ប្រចាំឆ្នាំ 2567</div> <div>ក្នុង ៨ ក្រុមគ្រួសារ 2567 គិតជាចន្លោះ 08.30 - 14.00 ឈ្មោះ</div> <div>ចាប់ពី ថ្ងៃ ក្រោយ ០៩.០១</div> </div> </div>									
ល.រ	ចំណី	ឈ្មោះ	ថ្ងៃខែឆ្នាំ	លេខប្រាក់	លេខប្រាក់	លេខប្រាក់	លេខប្រាក់	លេខប្រាក់	លេខប្រាក់
1	1	Kick 1	ប្រាក់ ប្រាក់ ប្រាក់						
2									
3									

<div> <div> <div>PUNN</div> <div>MARKET RESEARCH</div> </div> <div> <div>ការវាស់វែងប្រជាជន</div> <div>ការវាស់វែងប្រជាជន ប្រចាំឆ្នាំ 2567</div> <div>ក្នុង ៨ ក្រុមគ្រួសារ 2567 គិតជាចន្លោះ 08.30 - 14.00 ឈ្មោះ</div> <div>ចាប់ពី ថ្ងៃ ក្រោយ ០៩.០១</div> </div> </div>									
ល.រ	ចំណី	ឈ្មោះ	ថ្ងៃខែឆ្នាំ	លេខប្រាក់	លេខប្រាក់	លេខប្រាក់	លេខប្រាក់	លេខប្រាក់	លេខប្រាក់
4	18	ប្រាក់ 1801-1802 ប្រាក់ ប្រាក់ ប្រាក់							
5	19	ប្រាក់ 1901-1902 ប្រាក់ ប្រាក់ ប្រាក់							

<div> <div> <div>PUNN</div> <div>MARKET RESEARCH</div> </div> <div> <div>ការវាស់វែងប្រជាជន</div> <div>ការវាស់វែងប្រជាជន ប្រចាំឆ្នាំ 2567</div> <div>ក្នុង ៨ ក្រុមគ្រួសារ 2567 គិតជាចន្លោះ 08.30 - 14.00 ឈ្មោះ</div> <div>ចាប់ពី ថ្ងៃ ក្រោយ ០៩.០១</div> </div> </div>									
ល.រ	ចំណី	ឈ្មោះ	ថ្ងៃខែឆ្នាំ	លេខប្រាក់	លេខប្រាក់	លេខប្រាក់	លេខប្រាក់	លេខប្រាក់	លេខប្រាក់
18	18	ប្រាក់ 1801-1802 ប្រាក់ ប្រាក់ ប្រាក់							
19	19	ប្រាក់ 1901-1902 ប្រាក់ ប្រាក់ ប្រាក់							

ສຳນັບ	ຊື່ພີ່	ຮູບ	ຊື່ພີ່ນ້ອງ	ທີ່ອາໄສ	ເລກໂທລະສັບ	ສະໜັບສະໜູນ	ສະໜັບສະໜູນ	ສະໜັບສະໜູນ	ສະໜັບສະໜູນ
1	20	ບານ 2005-2008 ເປັນຄົນ ສຳນັບ ສຳນັບ (ປະຈຸບັນ) ຈຳກັດ	ບານ 2005-2008 ເປັນຄົນ ສຳນັບ ສຳນັບ (ປະຈຸບັນ) ຈຳກັດ	Mr. Kongsak Pathapong ບານ 2005-2008 ເປັນຄົນ ສຳນັບ ສຳນັບ (ປະຈຸບັນ) ຈຳກັດ Mr. Phee Sompachewong ບານ 2005-2008 ເປັນຄົນ ສຳນັບ ສຳນັບ (ປະຈຸບັນ) ຈຳກັດ Mr. Somsak Somsakwong ບານ 2005-2008 ເປັນຄົນ ສຳນັບ ສຳນັບ (ປະຈຸບັນ) ຈຳກັດ	091-7934866 065-252-4451 07-521-5191 060-287-4406	8 14 8 16		18 20 17 20	
2	22	ບານ 2201-2206 ເປັນຄົນ ສຳນັບ (ປະຈຸບັນ) ຈຳກັດ	ບານ 2201-2206 ເປັນຄົນ ສຳນັບ (ປະຈຸບັນ) ຈຳກັດ						
3	23-26	ບານ 2301-2302 ເປັນຄົນ ສຳນັບ (ປະຈຸບັນ) ຈຳກັດ ບານ 2401-2402 ເປັນຄົນ ສຳນັບ (ປະຈຸບັນ) ຈຳກັດ ບານ 2501-2502 ເປັນຄົນ ສຳນັບ (ປະຈຸບັນ) ຈຳກັດ ບານ 2601-2602 ເປັນຄົນ ສຳນັບ (ປະຈຸບັນ) ຈຳກັດ	ບານ 2301-2302 ເປັນຄົນ ສຳນັບ (ປະຈຸບັນ) ຈຳກັດ ບານ 2401-2402 ເປັນຄົນ ສຳນັບ (ປະຈຸບັນ) ຈຳກັດ ບານ 2501-2502 ເປັນຄົນ ສຳນັບ (ປະຈຸບັນ) ຈຳກັດ ບານ 2601-2602 ເປັນຄົນ ສຳນັບ (ປະຈຸບັນ) ຈຳກັດ	ບານ 2301-2302 ເປັນຄົນ ສຳນັບ (ປະຈຸບັນ) ຈຳກັດ ບານ 2401-2402 ເປັນຄົນ ສຳນັບ (ປະຈຸບັນ) ຈຳກັດ ບານ 2501-2502 ເປັນຄົນ ສຳນັບ (ປະຈຸບັນ) ຈຳກັດ ບານ 2601-2602 ເປັນຄົນ ສຳນັບ (ປະຈຸບັນ) ຈຳກັດ	091-7934866 091-871-7811 091-672-5333 091-257-726 091-150-4664 091-169-5884 091-933-4415 091-133-1015	14 — — 6 16 6 10 17 9		20 — 20 20 13 10 20 18	
4	25	ບານ 2501-2508 ເປັນຄົນ ສຳນັບ (ປະຈຸບັນ) ຈຳກັດ	ບານ 2501-2508 ເປັນຄົນ ສຳນັບ (ປະຈຸບັນ) ຈຳກັດ	ບານ 2501-2508 ເປັນຄົນ ສຳນັບ (ປະຈຸບັນ) ຈຳກັດ					

ສຳນັບ	ສິດທິ	ຖິ່ນທີ່	ຊື່ບັນດາ	ຊື່ອາຈານ	ເລກຖານີ	ເລກຖານີ	ເລກຖານີ	ເລກຖານີ	ເລກຖານີ
8	26	ບ້ານ 2605	ບ້ານ 2601-2609 ບໍລິຫານ ສາມາດມີການຕັ້ງ ບ້ານ 2603 ບໍລິຫານ ສາມາດມີການຕັ້ງ ບ້ານ 2608 ບໍລິຫານ ສາມາດມີການຕັ້ງ	ບໍລິຫານ ສາມາດມີການຕັ້ງ	009-144-2200	—	—	—	—
				ບໍລິຫານ ສາມາດມີການຕັ້ງ	009-728-1620	7	19	19	19
				ບໍລິຫານ ສາມາດມີການຕັ້ງ	005-554-4642	13	13	13	13
				ບໍລິຫານ ສາມາດມີການຕັ້ງ	009-267-2404	2	18	18	18
				ບໍລິຫານ ສາມາດມີການຕັ້ງ	009-113-1227	11	11	11	11
8	26	ບ້ານ 2605	ບ້ານ 2601-2609 ບໍລິຫານ ສາມາດມີການຕັ້ງ	ບໍລິຫານ ສາມາດມີການຕັ້ງ	004-234-1694	9	16	16	16
				ບໍລິຫານ ສາມາດມີການຕັ້ງ	005-339-3924	10	13	13	13
				ບໍລິຫານ ສາມາດມີການຕັ້ງ	001-351-4505	10	17	17	17
				ບໍລິຫານ ສາມາດມີການຕັ້ງ	009-232-3568	15	18	18	18
				ບໍລິຫານ ສາມາດມີການຕັ້ງ	005-339-3924	20	20	20	20
8	26	ບ້ານ 2607	ບ້ານ 2601-2609 ບໍລິຫານ ສາມາດມີການຕັ້ງ	ບໍລິຫານ ສາມາດມີການຕັ້ງ	009-232-3568	10	16	16	16
				ບໍລິຫານ ສາມາດມີການຕັ້ງ	001-351-4505	10	17	17	17
				ບໍລິຫານ ສາມາດມີການຕັ້ງ	009-232-3568	15	18	18	18
				ບໍລິຫານ ສາມາດມີການຕັ້ງ	005-339-3924	20	20	20	20
				ບໍລິຫານ ສາມາດມີການຕັ້ງ	001-351-4505	10	17	17	17

ภาคผนวก ข-18
ช่องทางติดต่อการรับเรื่องร้องเรียน

ฝ่ายบริหารอาคารฯ ขอเรียนแจ้งข้อมูลการติดต่อสำนักงานฝ่ายบริหารอาคารฯ โดยมีรายละเอียด ดังนี้

1. เบอร์โทรศัพท์สำนักงานฯ ชั้น 2 : 02-240-1140, 065-5056143 (ในเวลาทำการ 8.30 - 17.00 น.)
2. เบอร์โทรศัพท์เคาน์เตอร์ประชาสัมพันธ์ (Lobby) : 02-249-2833 (ในเวลาทำการ 8.30 – 17.00 น.)
3. Email: info.punntower@punntower.com
4. เบอร์โทรศัพท์ช่างประจำอาคารฯ : 02-249-1577 (24 ชั่วโมง)
5. Line QR Code: <https://lin.ee/L73gzmA>

ภาคผนวก ข-19
แผนผังตำแหน่งบริเวณโครงการ

ภาคผนวก ข-20
เอกสารการทำความสะอาดถังเก็บน้ำใช้

บริษัท แอล ที เอส โปรเจค มาเนจเม้นท์ จำกัด



เอกสารรายงานผลดำเนินงาน

งานล้างทำความสะอาดแทงค์เก็บน้ำดี

บริษัท ดลศิริ ดีเวลลอปเม้นท์ จำกัด (อาคารบี)

บริษัท แอล ที เอส โปรเจค มาเนจเม้นท์ จำกัด
1168/109 ชั้น 36 อาคารดุมพินี ทาวเวอร์ ถนนพระราม 4
แขวงทุ่งมหาเมฆ เขตสาทร กรุงเทพฯ 10120 โทร 02-285 5011

รายงานการตรวจวิเคราะห์น้ำ

WATER ANALYSIS REPORT

ชื่อสถานประกอบการ/Customer Name บริษัท ดลศิริ ดีเวลลอปเม้นท์ จำกัด - อาคารบี สمارท วิลด์สเปซ
สถานที่ตั้ง/Customer Address 1152 อาคารบี ชั้น 2 ถนนพระราม 4 แขวงคลองเตย
เขตคลองเตย กรุงเทพมหานคร 10110
จุดที่เก็บ/Sampling Source UNDERGROUND TANK 1
ผู้เก็บ/Sampling By ปรีตินันท์ ไนธรรม
วันที่เก็บ/Sampling Date 13 ธันวาคม 2567
ทดสอบโดย Multiparameter Photometer

พารามิเตอร์/Parameter	หน่วย/Unit	มาตรฐาน/Standard	ผล/Result	
			ก่อนล้าง	หลังล้าง
APPEARANCE	-	-	ขุ่น มีตะกอน	ใส ไม่มีตะกอน
pH	-	6.5-8.5	7.3	7.6
Free Chlorine	mg/l	0.2-2.0 ppm	0.07	0.45
Total Chlorine	mg/l	0.2-2.0 ppm	0.06	0.37
Cyanuric Acid	mg/l	30-100 ppm	2	40
Alkalinity	mg/l	100-150 ppm	0	125

มาตรฐาน (Standard)* : มาตรฐานคุณภาพน้ำประปา ของการประปาส่วนภูมิภาค ตามคำแนะนำขององค์การอนามัยโลก (WHO) ปี 2011

บริษัท แอล ที เอส โปรเจค มาเนจเม้นท์ จำกัด
1168/109 ชั้น 36 อาคารดุมพินี ทาวเวอร์ ถนนพระราม 4
แขวงทุ่งมหาเมฆ เขตสาทร กรุงเทพฯ 10120 โทร 02-285 5011

รายงานการตรวจวิเคราะห์น้ำ

WATER ANALYSIS REPORT

ชื่อสถานประกอบการ/Customer Name บริษัท ดลศิริ ดีเวลลอปเม้นท์ จำกัด - อาคารบี สمارท วิลด์สเปซ
สถานที่ตั้ง/Customer Address 1152 อาคารบี ชั้น 2 ถนนพระราม 4 แขวงคลองเตย
เขตคลองเตย กรุงเทพมหานคร 10110
จุดที่เก็บ/Sampling Source UNDERGROUND TANK 2
ผู้เก็บ/Sampling By ปรีตินันท์ ไนธรรม
วันที่เก็บ/Sampling Date 14 ธันวาคม 2567
ทดสอบโดย Multiparameter Photometer

พารามิเตอร์/Parameter	หน่วย/Unit	มาตรฐาน/Standard	ผล/Result	
			ก่อนล้าง	หลังล้าง
APPEARANCE	-	-	ขุ่น มีตะกอน	ใส ไม่มีตะกอน
pH	-	6.5-8.5	7.1	7.4
Free Chlorine	mg/l	0.2-2.0 ppm	0.12	0.5
Total Chlorine	mg/l	0.2-2.0 ppm	0.08	0.42
Cyanuric Acid	mg/l	30-100 ppm	3	42
Alkalinity	mg/l	100-150 ppm	0	120

มาตรฐาน (Standard)* : มาตรฐานคุณภาพน้ำประปา ของการประปาส่วนภูมิภาค ตามคำแนะนำขององค์การอนามัยโลก (WHO) ปี 2011

บริษัท แอล ที เอส โปรเจค มาเนจเม้นท์ จำกัด
1168/109 ชั้น 36 อาคารดุมพินี ทาวเวอร์ ถนนพระราม 4
แขวงทุ่งมหาเมฆ เขตสาทร กรุงเทพฯ 10120 โทร 02-285 5011

รายงานการตรวจวิเคราะห์น้ำ

WATER ANALYSIS REPORT

ชื่อสถานประกอบการ/Customer Name บริษัท ดลศิริ ดีเวลลอปเม้นท์ จำกัด - อาคารบี สمارท วิลด์สเปซ
สถานที่ตั้ง/Customer Address 1152 อาคารบี ชั้น 2 ถนนพระราม 4 แขวงคลองเตย
เขตคลองเตย กรุงเทพมหานคร 10110
จุดที่เก็บ/Sampling Source ROOF TANK
ผู้เก็บ/Sampling By ปรีตินันท์ ไนธรรม
วันที่เก็บ/Sampling Date 15 ธันวาคม 2567
ทดสอบโดย Multiparameter Photometer

พารามิเตอร์/Parameter	หน่วย/Unit	มาตรฐาน/Standard	ผล/Result	
			ก่อนล้าง	หลังล้าง
APPEARANCE	-	-	ขุ่น มีตะกอน	ใส ไม่มีตะกอน
pH	-	6.5-8.5	7.0	7.4
Free Chlorine	mg/l	0.2-2.0 ppm	0.04	0.46
Total Chlorine	mg/l	0.2-2.0 ppm	0.01	0.33
Cyanuric Acid	mg/l	30-100 ppm	0	50
Alkalinity	mg/l	100-150 ppm	0	120

มาตรฐาน (Standard)* : มาตรฐานคุณภาพน้ำประปา ของการประปาส่วนภูมิภาค ตามคำแนะนำขององค์การอนามัยโลก (WHO) ปี 2011

รายงานผลดำเนินงาน

บริษัท ดลศิริ ดีเวลลอปเม้นท์ จำกัด (อาคารบี)

งานทำความสะอาด TANK เก็บน้ำ : UNDERGROUND TANK 1



ทางบริษัทขอขอบคุณที่ได้รับความไว้วางใจจากท่าน

รายงานผลดำเนินงาน

บริษัท ดลศิริ ดีเวลลอปเม้นท์ จำกัด (อาคารบี)

งานทำความสะอาด TANK เก็บน้ำ : UNDERGROUND TANK 1



ทางบริษัทขอขอบคุณที่ได้รับความไว้วางใจจากท่าน

รายงานผลดำเนินงาน

บริษัท ดลศิริ ดีเวลลอปเม้นท์ จำกัด (อาคารบี)

งานทำความสะอาด TANK เก็บน้ำ : UNDERGROUND TANK 1



ทางบริษัทขอขอบคุณที่ได้รับความไว้วางใจจากท่าน

รายงานผลดำเนินงาน

บริษัท ดลศิริ ดีเวลลอปเม้นท์ จำกัด (อาคารบี)

งานทำความสะอาด TANK เก็บน้ำ : UNDERGROUND TANK 1



ทางบริษัทขอขอบคุณที่ได้รับความไว้วางใจจากท่าน

รายงานผลดำเนินงาน

บริษัท ดอลคิริ ดีเวลลอปเม้นท์ จำกัด (อาคารบี)

งานทำความสะอาด TANK เก็บน้ำ : UNDERGROUND TANK 1



ทางบริษัทขอขอบคุณที่ได้รับความไว้วางใจจากท่าน

รายงานผลดำเนินงาน

บริษัท ดอลคิริ ดีเวลลอปเม้นท์ จำกัด (อาคารบี)

งานทำความสะอาด TANK เก็บน้ำ : UNDERGROUND TANK 2



ทางบริษัทขอขอบคุณที่ได้รับความไว้วางใจจากท่าน

รายงานผลดำเนินงาน

บริษัท ดอลคิริ ดีเวลลอปเม้นท์ จำกัด (อาคารบี)

งานทำความสะอาด TANK เก็บน้ำ : UNDERGROUND TANK 2

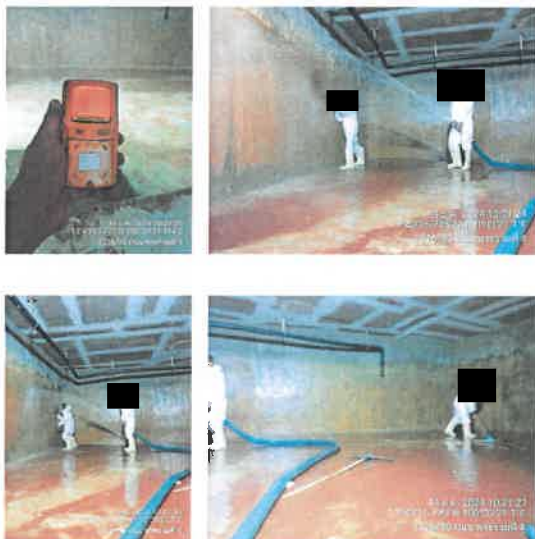

ทางบริษัทขอขอบคุณที่ได้รับความไว้วางใจจากท่าน

รายงานผลดำเนินงาน

บริษัท ดอลคิริ ดีเวลลอปเม้นท์ จำกัด (อาคารบี)

งานทำความสะอาด TANK เก็บน้ำ : UNDERGROUND TANK 2



ทางบริษัทขอขอบคุณที่ได้รับความไว้วางใจจากท่าน

รายงานผลดำเนินงาน

บริษัท ดลศิริ ดีเวลล็อปเม้นท์ จำกัด (อาคารบี)

งานทำความสะอาด TANK เก็บน้ำ : UNDERGROUND TANK 2

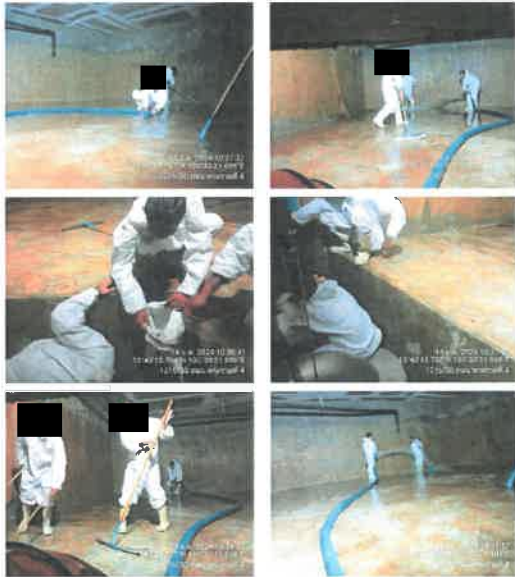

ทางบริษัทขอขอบคุณที่ได้รับความไว้วางใจจากท่าน

รายงานผลดำเนินงาน

บริษัท ดลศิริ ดีเวลล็อปเม้นท์ จำกัด (อาคารบี)

งานทำความสะอาด TANK เก็บน้ำ : UNDERGROUND TANK 2

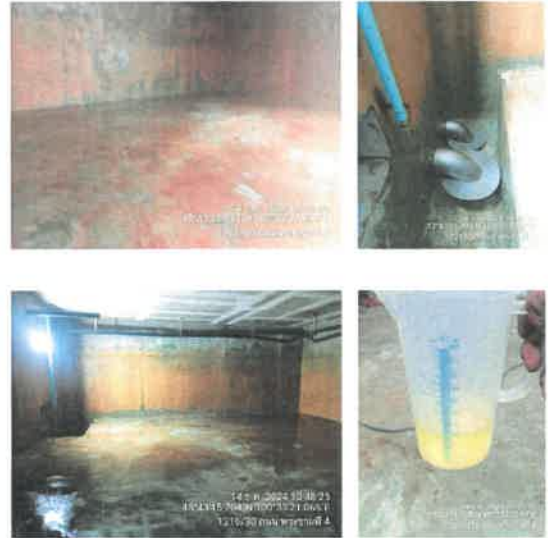

ทางบริษัทขอขอบคุณที่ได้รับความไว้วางใจจากท่าน

รายงานผลดำเนินงาน

บริษัท ดลศิริ ดีเวลล็อปเม้นท์ จำกัด (อาคารบี)

งานทำความสะอาด TANK เก็บน้ำ : UNDERGROUND TANK 2



ทางบริษัทขอขอบคุณที่ได้รับความไว้วางใจจากท่าน

รายงานผลดำเนินงาน

บริษัท ดลศิริ ดีเวลล็อปเม้นท์ จำกัด (อาคารบี)

งานทำความสะอาด TANK เก็บน้ำ : ROOF TANK 1



ทางบริษัทขอขอบคุณที่ได้รับความไว้วางใจจากท่าน

รายงานผลดำเนินงาน

บริษัท ดลศิริ ดีเวลลอปเม้นท์ จำกัด (อาคารปิ่น)

งานทำความสะอาด TANK ถังน้ำ : ROOF TANK 1



ภาพบริษัทขอขอบคุณที่ได้รับความไว้วางใจจากท่าน

รายงานผลดำเนินงาน

บริษัท ดลศิริ ดีเวลลอปเม้นท์ จำกัด (อาคารปิ่น)

งานทำความสะอาด TANK ถังน้ำ : ROOF TANK 1



ภาพบริษัทขอขอบคุณที่ได้รับความไว้วางใจจากท่าน

รายงานผลดำเนินงาน

บริษัท ดลศิริ ดีเวลลอปเม้นท์ จำกัด (อาคารปิ่น)

งานทำความสะอาด TANK ถังน้ำ : ROOF TANK 1

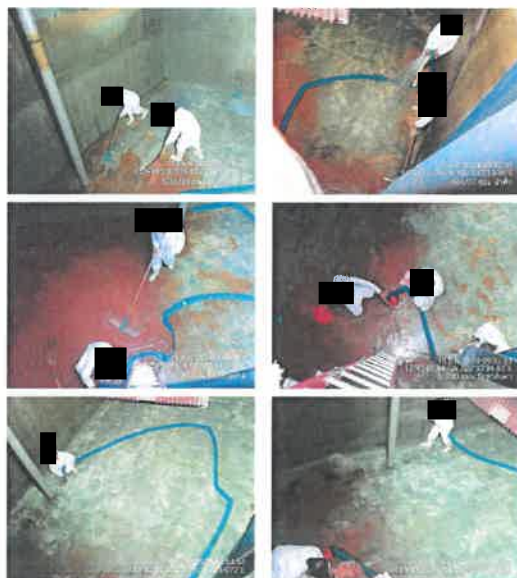

ภาพบริษัทขอขอบคุณที่ได้รับความไว้วางใจจากท่าน

รายงานผลดำเนินงาน

บริษัท ดลศิริ ดีเวลลอปเม้นท์ จำกัด (อาคารปิ่น)

งานทำความสะอาด TANK ถังน้ำ : ROOF TANK 1



ภาพบริษัทขอขอบคุณที่ได้รับความไว้วางใจจากท่าน

รายงานผลดำเนินงาน

บริษัท คอลศิริ ดีเวลลอปเม้นท์ จำกัด (อาคารปิ่น)

งานทำความสะอาด TANK เก็บน้ำ : ROOF TANK 1



ทางบริษัทขอขอบคุณที่ได้รับความไว้วางใจจากท่าน

รายงานผลดำเนินงาน

บริษัท คอลศิริ ดีเวลลอปเม้นท์ จำกัด (อาคารปิ่น)

งานทำความสะอาด TANK เก็บน้ำ : ROOF TANK 2



ทางบริษัทขอขอบคุณที่ได้รับความไว้วางใจจากท่าน

รายงานผลดำเนินงาน

บริษัท คอลศิริ ดีเวลลอปเม้นท์ จำกัด (อาคารปิ่น)

งานทำความสะอาด TANK เก็บน้ำ : ROOF TANK 2



ทางบริษัทขอขอบคุณที่ได้รับความไว้วางใจจากท่าน

รายงานผลดำเนินงาน

บริษัท คอลศิริ ดีเวลลอปเม้นท์ จำกัด (อาคารปิ่น)

งานทำความสะอาด TANK เก็บน้ำ : ROOF TANK 2



ทางบริษัทขอขอบคุณที่ได้รับความไว้วางใจจากท่าน

รายงานผลดำเนินงาน

บริษัท คลสิริ ดีเวลลอปเม้นท์ จำกัด (อาคารปิ่น)

งานทำความสะอาด TANK เก็บน้ำ : ROOF TANK 2



ทางบริษัทขอขอบคุณที่ได้รับความไว้วางใจจากท่าน

รายงานผลดำเนินงาน

บริษัท คลสิริ ดีเวลลอปเม้นท์ จำกัด (อาคารปิ่น)

งานทำความสะอาด TANK เก็บน้ำ : ROOF TANK 2

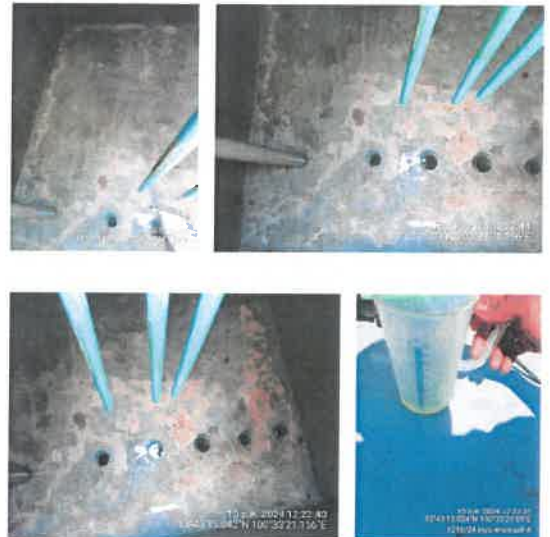

ทางบริษัทขอขอบคุณที่ได้รับความไว้วางใจจากท่าน

รายงานผลดำเนินงาน

บริษัท คลสิริ ดีเวลลอปเม้นท์ จำกัด (อาคารปิ่น)

งานทำความสะอาด TANK เก็บน้ำ : ROOF TANK 2



ทางบริษัทขอขอบคุณที่ได้รับความไว้วางใจจากท่าน

ภาคผนวก ข-21

เอกสารผลการฝึกซ้อมอพยพหนีไฟประจำปีพ.ศ. 2567



ที่ กท ๑๘๐๕/๔๓๕๓)

สำนักป้องกันและบรรเทาสาธารณภัย

๗๗/๑ ถนนพระราม ๖ กทม.๑๐๕๐๐

๒๒ พฤศจิกายน ๒๕๖๗

เรื่อง รายงานสรุปผลการจัดฝึกอบรมการดับเพลิงขั้นต้น และฝึกซ้อมดับเพลิงและฝึกซ้อมอพยพหนีไฟ

เรียน ผู้จัดการ อาคาร ปิ่น ทาวเวอร์

สิ่งที่ส่งมาด้วย ๑. รายงานสรุปผลการจัดฝึกอบรมการดับเพลิงขั้นต้น	จำนวน ๑ ฉบับ
๒. รายงานสรุปผลการจัดฝึกซ้อมดับเพลิงและฝึกซ้อมอพยพหนีไฟ	จำนวน ๑ ฉบับ
๓. วุฒิบัตรสำหรับหน่วยงานที่ผ่านการฝึกซ้อมดับเพลิงฯ	จำนวน ๑ ฉบับ
๔. วุฒิบัตรสำหรับหน่วยงานที่ผ่านการฝึกอบรมการดับเพลิงขั้นต้น	จำนวน ๔๖ ฉบับ

ตามที่ อาคาร ปิ่น ทาวเวอร์ ขอรับการสนับสนุนวิทยากรเพื่อทำฝึกอบรม การดับเพลิงขั้นต้น และฝึกซ้อมดับเพลิงและฝึกซ้อมอพยพหนีไฟ ให้กับพนักงานของอาคาร ในวันที่ ๘ พฤศจิกายน ๒๕๖๗ นั้น

สำนักป้องกันและบรรเทาสาธารณภัย กรุงเทพมหานคร ในฐานะนิติบุคคลผู้ให้บริการฝึกอบรมฯ ของกรุงเทพมหานคร ได้ดำเนินการฝึกอบรมการดับเพลิงขั้นต้น และฝึกซ้อมดับเพลิงและฝึกซ้อมอพยพหนีไฟ ให้กับพนักงานของ อาคาร ปิ่น ทาวเวอร์ เมื่อวันที่ ๘ พฤศจิกายน ๒๕๖๗ เรียบร้อยแล้ว รายละเอียดตามสิ่งที่ส่งมาด้วย

จึงเรียนมาเพื่อทราบ

ขอแสดงความนับถือ

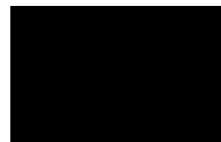

(นายสุรชัย รววรรณ)

ผู้อำนวยการสำนักป้องกันและบรรเทาสาธารณภัย

กองปฏิบัติการดับเพลิงและกู้ภัย ๒

โทรศัพท์ ๐ ๒๓๕๔ ๖๘๔๖

โทรสาร ๐ ๒๓๕๔ ๖๘๔๖



ที่ กท ๑๘๐๕/๔๓๔๕

สำนักป้องกันและบรรเทาสาธารณภัย
๗๗/๑ ถนนพระราม ๖ กทม.๑๐๕๐๐

๒๒ พฤศจิกายน ๒๕๖๗

เรื่อง รายงานสรุปผลการฝึกอบรมการดับเพลิงขั้นต้น และฝึกซ้อมดับเพลิงและฝึกซ้อมอพยพหนีไฟ

เรียน ผู้อำนวยการกองความปลอดภัยแรงงาน กรมสวัสดิการและคุ้มครองแรงงาน

สิ่งที่ส่งมาด้วย ๑. รายงานสรุปผลการจัดอบรมการดับเพลิงขั้นต้น จำนวน ๑ ฉบับ

๒. รายงานสรุปผลการจัดฝึกซ้อมดับเพลิงและฝึกซ้อมอพยพหนีไฟ จำนวน ๑ ฉบับ

ด้วย อาคาร ปัน ทาวเวอร์ ขอรับการสนับสนุนวิทยากรการฝึกอบรมการดับเพลิงขั้นต้น และฝึกซ้อมดับเพลิงและฝึกซ้อมอพยพหนีไฟ เพื่อดำเนินการให้เป็นไปตามกฎกระทรวงกำหนดมาตรฐานในการบริหารจัดการและดำเนินการความปลอดภัย อาชีวอนามัย และสภาพแวดล้อมในการทำงานเกี่ยวกับการป้องกันและระงับอัคคีภัย พ.ศ.๒๕๕๕

สำนักป้องกันและบรรเทาสาธารณภัย กรุงเทพมหานคร ในฐานะนิติบุคคลผู้ให้บริการฝึกอบรมฯ ของกรุงเทพมหานคร ได้ดำเนินการฝึกอบรมการดับเพลิงขั้นต้น และฝึกซ้อมดับเพลิงและฝึกซ้อมอพยพหนีไฟ ให้กับพนักงานของ อาคาร ปัน ทาวเวอร์ เมื่อวันที่ ๘ พฤศจิกายน ๒๕๖๗ รายละเอียดตามสิ่งที่ส่งมาด้วย

จึงเรียนมาโปรดเพื่อทราบ

ขอแสดงความนับถือ

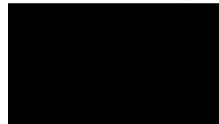

(นายสุริยชัย รวีวรรณ)

ผู้อำนวยการสำนักป้องกันและบรรเทาสาธารณภัย

กองปฏิบัติการดับเพลิงและกู้ภัย ๒

โทรศัพท์ ๐ ๒๓๕๔ ๖๘๔๖

โทรสาร ๐ ๒๓๕๔ ๖๘๔๖

ภาคผนวก ข-22
ภาพประกอบผลการปฏิบัติตามมาตรการ

ภาพประกอบผลการปฏิบัติตามมาตรการป้องกันและแก้ไขผลกระทบสิ่งแวดล้อม



รูปที่ 1 ร้วโดยรอบพื้นที่โครงการ



รูปที่ 2 พื้นที่สีเขียวภายในโครงการ



รูปที่ 3 ต้นไม้บริเวณที่ว่างของอาคาร



รูปที่ 4 ไม้ยืนต้นรอบอาคาร



รูปที่ 5 เจ้าหน้าที่ดูแลพื้นที่สีเขียวในโครงการ เช่น รดน้ำต้นไม้ ตัดแต่งต้นไม้



รูปที่ 6 กระจกของผนังภายนอกอาคาร



รูปที่ 7 ช่องระบายอากาศภายในอาคาร



รูปที่ 8 ระบบบำบัดน้ำเสีย

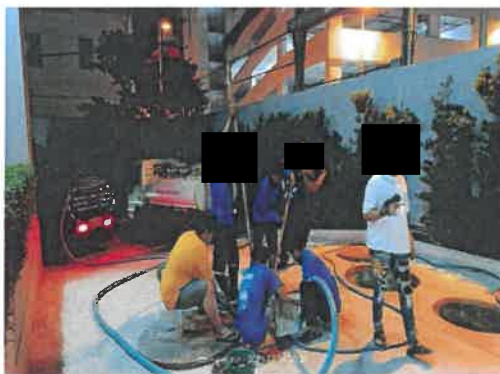

รูปที่ 9 การสูบลากตะกอนของระบบบำบัดน้ำเสีย



รูปที่ 10 ป่อพักน้ำ



รูปที่ 11 บ่อพักขยะก่อนปล่อยระบายลงท่อสาธารณะ



รูปที่ 12 เจ้าหน้าที่หรือยามรักษาความปลอดภัยดูแลจราจรบริเวณทางเข้า - ออกโครงการ



รูปที่ 13 เส้นแบ่งแนวถนนพร้อมลูกศร



รูปที่ 14 ป้ายชื่อโครงการ



รูปที่ 15 เส้นแบ่งช่องจราจรภายในลานจอดรถของอาคาร



รูปที่ 16 ไฟฟ้าแสงสว่างบริเวณทางเข้า - ออกโครงการ



รูปที่ 17 กล้องวงจรปิด (CCTV) บริเวณทางเข้า-ออกโครงการ



รูปที่ 18 กล้องวงจรปิด (CCTV) บริเวณพื้นที่ส่วนกลาง



รูปที่ 19 ถังสำรองน้ำ



รูปที่ 20 ป้ายรณรงค์การประหยัดน้ำ



รูปที่ 21 ป้ายเตือน “อันตรายไฟฟ้าแรงสูง” ที่จุดติดตั้งหม้อแปลง

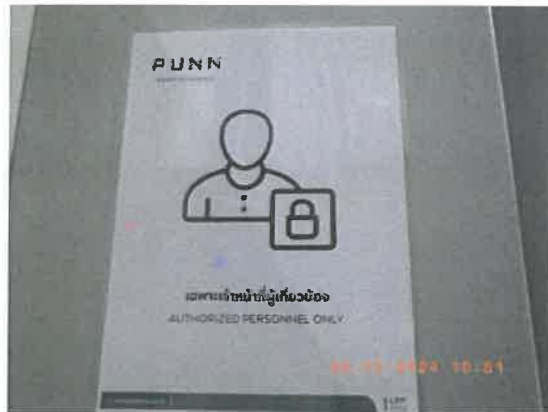

รูปที่ 22 ป้ายเตือน “เฉพาะเจ้าหน้าที่ที่เกี่ยวข้องเท่านั้น” ที่จุดติดตั้งหม้อแปลง



รูปที่ 23 หลอดไฟ LED และหลอดประหยัดพลังงาน



ระบบปรับอากาศ Water Cooled Chiller



ระบบปรับอากาศ Building Automatic System

รูปที่ 24 ระบบปรับอากาศ



รูปที่ 25 ปั๊มน้ำเย็น (Chilled Water Pump) ชุดปฐมภูมิ และทุติยภูมิ



รูปที่ 26 ป้ายรณรงค์ “ตั้งอุณหภูมิเครื่องปรับอากาศ 25 องศาเซลเซียส”



รูปที่ 27 ป้ายรณรงค์ “เปิดเครื่องปรับอากาศเท่าที่จำเป็น”



รูปที่ 28 ป้ายรณรงค์ “ปิดหลอดไฟดวงที่ไม่ได้ใช้หรือไม่จำเป็น”



รูปที่ 29 ถอดปลั๊กเครื่องใช้ไฟฟ้าทุกชนิดเมื่อเลิกใช้งาน



รูปที่ 30 ถังขยะสีน้ำเงิน ถังขยะสีเขียว ถังขยะสีเหลือง และถังขยะสีส้ม



ห้องขยะรีไซเคิล



ห้องขยะอันตราย



ห้องขยะเปียก



ห้องขยะแห้ง



รูปที่ 31 ห้องพัสดุรวม



รูปที่ 32 ป้ายประชาสัมพันธ์ คัดแยกขยะแต่ละประเภทก่อนทิ้งลงถังขยะ



รูปที่ 33 ป้ายติดประตูห้องพัสดุรวม “ปิดประตูให้สนิท”



รูปที่ 34 การทำความสะอาด ถังขยะ ห้องพักขยะรวม



รูปที่ 35 พัดลมดูดอากาศภายในห้องพักขยะ



รูปที่ 36 ต้นไม้บนพื้นที่บำบัดก๊าซมีเทน



รูปที่ 37 ต้นไม้บนพื้นที่บำบัดละอองน้ำเสีย



รูปที่ 38 โครงสร้างระบบบำบัดน้ำเสีย : ฝาท่อ และระบบโครงสร้างภายใน



รูปที่ 39 บ่อหน่วงน้ำ



รูปที่ 40 ระบบป้องกันอัคคีภัย



รูปที่ 41 ถึงลำรอนน้ำดับเพลิง



รูปที่ 42 ป้ายบอกทางออกฉุกเฉิน



รูปที่ 43 ป้ายทางหนีไฟ



รูปที่ 44 ป้ายหรือประกาศแสดงวิธีการใช้เครื่องมือและอุปกรณ์ดับเพลิง บริเวณที่ติดตั้งระบบดับเพลิง



รูปที่ 45 อุปกรณ์ที่จำเป็นในการผจญเพลิง



รูปที่ 46 ป้ายประกาศเตือน “ห้ามใช้ลิฟต์ในขณะที่เกิดเพลิงไหม้เด็ดขาด”
และแบบแปลนแผนผังอาคารที่แสดงทางหนีไฟ



รูปที่ 47 หอผึ่งเย็น

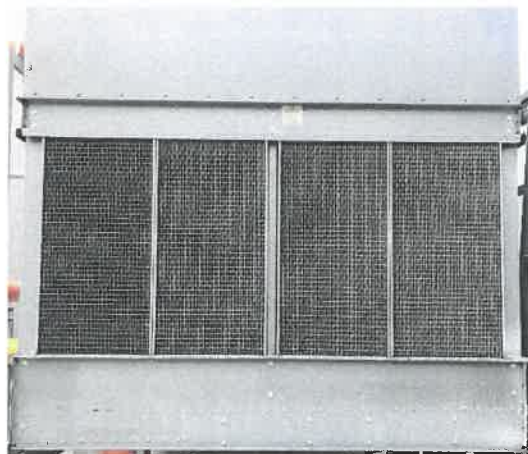

รูปที่ 48 อุปกรณ์ป้องกันการฟุ้งกระจายของละอองน้ำจากหอผึ่งเย็น



รูปที่ 49 พนักงานดูแลทำความสะอาดบริเวณทางเดิน หรือบันได



รูปที่ 50 ควบคุมสัตว์พาหะ เช่น การใช้เครื่องมือหรือสารเคมี

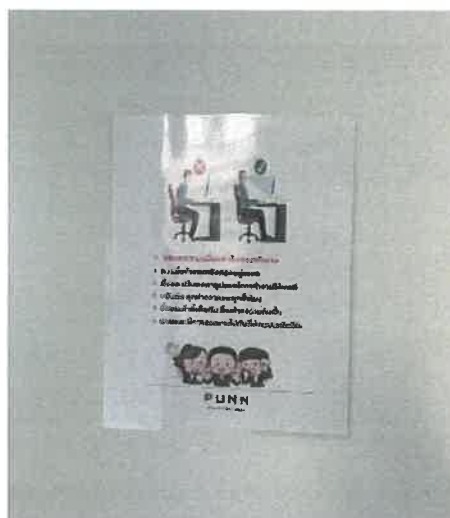

รูปที่ 51 แผ่นป้ายประชาสัมพันธ์เกี่ยวกับการนํ้างานการใช้คอมพิวเตอร์ที่ถูกวิธี วิธีคลายความเมื่อยล้า



รูปที่ 52 การทำความสะอาดจุดสัมผัสต่างๆ เช่น มือจับประตู ปุ่มกดลิฟต์ ห้องน้ำส่วนกลาง



รูปที่ 53 ประชาสัมพันธ์เกี่ยวกับเชื้อไวรัส Covid-19 และวิธีการป้องกันที่ป้ายทางเข้า-ออก หรือในลิฟต์



รูปที่ 54 เจ้าหน้าที่พนักงาน แม่บ้าน เจ้าหน้าที่รักษาความปลอดภัยสวมหน้ากากขณะปฏิบัติงาน



รูปที่ 55 ป้ายประชาสัมพันธ์ให้มีการออกกำลังกาย



รูปที่ 56 การเข้ามาจัดเก็บขยะของสำนักงานเขตคลองเตย หรือเอกชน



รูปที่ 57 บริเวณจุดรวมพล

ภาคผนวก ข-23

หนังสือนำเสนอรายงานผลการปฏิบัติตามมาตรการฯ



ใบรับรองการรับรายงานผลการปฏิบัติตามมาตรการ
ที่กำหนดไว้ในรายงานการประเมินผลกระทบสิ่งแวดล้อม

เลขรับรายงาน : 4ก559/67 วันที่รับรายงาน : 31 กรกฎาคม 2567
ชื่อโครงการ : ปัน (PUNN) (ชื่อเดิม ปัญญ์)
เจ้าของโครงการ : บริษัท ดลศิริ ดีเวลลอปเม้นท์ จำกัด
เลขที่หนังสือเห็นชอบ : ทส 1010.5/17054 วันที่เห็นชอบ : 15 ธันวาคม 2563
ช่วงเดือน : มกราคม-มิถุนายน 2567 เขต : คลองเตย
ระยะโครงการ : ดำเนินการ ประเภทโครงการ อาคารอยู่อาศัยรวม
สถานะการรายงาน : ส่งภายในระยะเวลากำหนด ผู้จัดทำรายงาน : บริษัท ยูไนเต็ด แอนนาลิสต์ แอนด์ เอ็นจิ
เนียริง คอนซัลแตนท์ จำกัด
ผู้ส่ง : นางสาวเจตนิพัทธ์ ตั้งจิตนเจริญ เบอร์โทรผู้ส่ง : 2896900573

รายละเอียดเพิ่มเติม :

ลงชื่อ.....ผู้รับรายงาน

นางสาวพวงมณี คำเกลี้ยง
นักวิชาการสิ่งแวดล้อมปฏิบัติการ
สำนักสิ่งแวดล้อม กรุงเทพมหานคร

หมายเหตุ : เอกสารฉบับนี้เป็นเพียงการรับรองการนำส่งรายงานฯ เท่านั้น ไม่ได้เป็นการรับรองความถูกต้อง สมบูรณ์ของเนื้อหารายงานฯ

กองจัดการคุณภาพอากาศและเสียง สำนักสิ่งแวดล้อม โทร. 0-2203-2953 อีเมล : pc2.bma@gmail.com



- | | |
|--|--|
| <input type="checkbox"/> ๑ กลุ่มเขตกรุงเทพมหานคร | <input type="checkbox"/> ๔ กลุ่มเขตกรุงเทพใต้ |
| <input type="checkbox"/> ๒ กลุ่มเขตกรุงเทพตะวันออก | <input type="checkbox"/> ๕ กลุ่มเขตกรุงธนเหนือ |
| <input type="checkbox"/> ๓ กลุ่มเขตกรุงเทพเหนือ | <input type="checkbox"/> ๖ กลุ่มเขตกรุงธนใต้ |

ชื่อโครงการ โครงการ ปัน (PUNN)
 ชื่อเดิม โครงการ ปัญญา (PUNNA)
 วันที่รับเรื่อง 4ก.552.169
 ผู้รับเรื่อง

ติดตามสถานะการจัดส่งรายงานฯ

หมายเหตุ : ๑ เอกสารนี้เป็นเพียงการยื่นคำร้องขอส่งรายงาน Monitor เท่านั้น (ไม่ใช่ ใบรับรองการตรวจรับรายงานฯ)

๒. ติดตามสถานะการจัดส่งรายงานฯ ผ่านช่องทาง Line QA (ตาม QR Code) เท่านั้น

๓. โปรดเก็บหลักฐานส่วนนี้ไว้ เพื่อนำมาติดต่อบริการรับรองการตรวจรับรายงานฯ ภายใน ๗-๑๔ วัน นับจากวัน เวลา ที่ยื่นใบคำขอ-

โปรดเก็บส่วนนี้ไว้

เป็นหลักฐาน

เลขที่จดหมาย PUNN_25670703

เรื่อง นำส่งรายงานผลการปฏิบัติตามมาตรการป้องกัน และแก้ไขผลกระทบสิ่งแวดล้อม และมาตรการติดตามตรวจสอบผลกระทบสิ่งแวดล้อม โครงการ ปัน (PUNN) (ชื่อเดิม โครงการ ปัญญา (PUNN) (ระยะดำเนินการ) ระหว่างเดือน มกราคม-มิถุนายน พ.ศ. 2567

เรียน ผู้ว่าราชการกรุงเทพมหานคร

อ้างถึง หนังสือสำนักงานนโยบายและแผนทรัพยากรธรรมชาติและสิ่งแวดล้อม ที่ทส 1010.5/17054 ลงวันที่ 15 ธันวาคม พ.ศ. 2563

สิ่งที่ส่งมาด้วย 1. รายงานผลการปฏิบัติตามมาตรการป้องกัน และแก้ไขผลกระทบสิ่งแวดล้อม และมาตรการติดตามตรวจสอบผลกระทบสิ่งแวดล้อม โครงการ ปัน (PUNN) (ชื่อเดิม โครงการ ปัญญา (PUNN) (ระยะดำเนินการ) ระหว่างเดือน มกราคม-มิถุนายน พ.ศ. 2567 จำนวน 1 ฉบับ

2. ไฟล์อิเล็กทรอนิกส์บันทึกลงแผ่นซีดี จำนวน 2 แผ่น

ตามที่หนังสือที่อ้างถึง โครงการ ปัน (PUNN) (ชื่อเดิม โครงการ ปัญญา (PUNN) ของ บริษัท ดลศิริ ดีเวลลอปเม้นท์ จำกัด ตั้งอยู่ที่ ถนนพระราม 4 แขวงคลองเตย เขตคลองเตย กรุงเทพมหานคร ได้รับความเห็นชอบรายงานการประเมินผลกระทบสิ่งแวดล้อม โดยมีเงื่อนไขให้บริษัทฯ เจ้าของโครงการปฏิบัติตามมาตรการป้องกัน และแก้ไขผลกระทบสิ่งแวดล้อม และมาตรการติดตามตรวจสอบผลกระทบสิ่งแวดล้อมที่เสนอไว้ในรายงานฯ อย่างเคร่งครัด ประกอบกับพระราชบัญญัติส่งเสริม และรักษาคุณภาพสิ่งแวดล้อมแห่งชาติ (ฉบับที่ 2) พ.ศ. 2561 มาตรา 51/5 กำหนดให้เจ้าของโครงการจัดทำรายงานผลการปฏิบัติตามมาตรการฯ ระยะดำเนินการ เสนอต่อผู้ว่าราชการกรุงเทพมหานคร เพื่อรวบรวมส่งให้สำนักงานนโยบาย และแผนทรัพยากรธรรมชาติและสิ่งแวดล้อมสำหรับในเขตกรุงเทพมหานคร นั้น

บริษัทฯ ได้มอบหมายให้บริษัท ยูไนเต็ท แอนนาลิสต์ แอนด์ เอ็นจิเนียริง คอนซัลแตนท์ จำกัด เป็นผู้ดำเนินการติดตามตรวจสอบ และจัดทำรายงานผลการปฏิบัติตามมาตรการฯ (ระยะดำเนินการ) เดือน มกราคม-มิถุนายน พ.ศ. 2567 ซึ่งได้จัดทำรายงานดังกล่าวเสร็จเรียบร้อยแล้ว ดังสิ่งที่ส่งมาด้วย 1 และ 2 จึงขอส่งรายงานดังกล่าวให้กรุงเทพมหานครในฐานะหน่วยงานอนุญาตการดำเนินการอาคารดำเนินการตามอำนาจหน้าที่ต่อไป

จึงเรียนมาเพื่อโปรดพิจารณา

ขอแสดงความนับถือ

ผู้รับเรื่อง

.....

(นางสาวอังฉรา วงศ์พิทักษ์)

ผู้จัดการอาคาร ปัน ทาวเวอร์

วันที่ 17 กรกฎาคม 2567

เลขที่จดหมาย PUNN_25670704

เรื่อง นำส่งรายงานผลการปฏิบัติตามมาตรการป้องกัน และแก้ไขผลกระทบสิ่งแวดล้อม และมาตรการติดตามตรวจสอบผลกระทบสิ่งแวดล้อม โครงการ ปัน (PUNN) (ชื่อเดิม โครงการ ปัญญา (PUNN) (ระยะดำเนินการ) ระหว่างเดือน มกราคม-มิถุนายน พ.ศ. 2567

เรียน ผู้อำนวยการสำนักงานเขตคลองเตย

อ้างถึง หนังสือสำนักงานนโยบาย และแผนทรัพยากรธรรมชาติและสิ่งแวดล้อม ที่พส 1010.5/17054 ลงวันที่ 15 ธันวาคม พ.ศ. 2563

สิ่งที่ส่งมาด้วย 1. รายงานผลการปฏิบัติตามมาตรการป้องกัน และแก้ไขผลกระทบสิ่งแวดล้อม และมาตรการติดตามตรวจสอบผลกระทบสิ่งแวดล้อม โครงการ ปัน (PUNN) (ชื่อเดิม โครงการ ปัญญา (PUNN) (ระยะดำเนินการ) ระหว่างเดือน มกราคม-มิถุนายน พ.ศ. 2567 จำนวน 1 ฉบับ

2. ไฟล์อิเล็กทรอนิกส์บันทึกลงแผ่นซีดี จำนวน 1 แผ่น

ตามที่หนังสือที่อ้างถึง โครงการ ปัน (PUNN) (ชื่อเดิม โครงการ ปัญญา (PUNN) ของ บริษัท ดลศิริ ดีเวลลอปเม้นท์ จำกัด ตั้งอยู่ที่ ถนนพระราม 4 แขวงคลองเตย เขตคลองเตย กรุงเทพมหานคร ได้รับความเห็นชอบรายงานการประเมินผลกระทบสิ่งแวดล้อม โดยมีเงื่อนไขให้บริษัทฯ เจ้าของโครงการปฏิบัติตามมาตรการป้องกัน และแก้ไขผลกระทบสิ่งแวดล้อม และมาตรการติดตามตรวจสอบผลกระทบสิ่งแวดล้อมที่เสนอไว้ในรายงานฯ อย่างเคร่งครัด ประกอบกับพระราชบัญญัติส่งเสริม และรักษาคุณภาพสิ่งแวดล้อมแห่งชาติ (ฉบับที่ 2) พ.ศ. 2561 มาตรา 51/5 กำหนดให้เจ้าของโครงการจัดทำรายงานผลการปฏิบัติตามมาตรการฯ ระยะดำเนินการเสนอต่อผู้อำนวยการสำนักงานเขตคลองเตย

บริษัทฯ ได้มอบหมายให้บริษัท ยูโนเด็ค แอนนาลิสต์ แอนด์ เอ็นจิเนียริง คอนซัลแตนท์ จำกัด เป็นผู้ดำเนินการติดตามตรวจสอบและจัดทำรายงานผลการปฏิบัติตามมาตรการฯ (ระยะดำเนินการ) เดือนมกราคม-มิถุนายน พ.ศ. 2567 ซึ่งได้จัดทำรายงานดังกล่าวเสร็จเรียบร้อยแล้ว ดังสิ่งที่ส่งมาด้วย 1 และ 2

จึงเรียนมาเพื่อโปรดพิจารณา

ผู้รับ

วันที่ 31 ก.ค. 2567 10.13

ขอแสดงความนับถือ

(นางสาวอัจฉรา วงศ์พิทักษ์)

ผู้จัดการอาคาร ปัน ทาวเวอร์