

ภาคผนวก

ภาคผนวก ก

ภาพถ่ายประกอบรายงาน



ภาพที่ 1 แสดงป้ายชื่อโครงการ



ภาพที่ 2 และ 3 แสดงภูมิสถาปัตยกรรมภายในโครงการ



ภาพที่ 4 แสดงจุดบริการต้อนรับ



ภาพที่ 5 แสดงทัศนียภาพติดทะเล



ภาพที่ 6 และ 7 แสดงพื้นที่สีเขียวภายในโครงการ



ภาพที่ 8 และ 9 แสดงพื้นที่สีเขียวภายในโครงการ



ภาพที่ 10 แสดงตะแกรงดักเศษขยะ เศษดิน ใบไม้ หน้าโครงการ



ภาพที่ 11 แสดงห้องพักขยะแห้งและเปียก



ภาพที่ 12 แสดงถังขยะแต่ละประเภท



ภาพที่ 13 แสดงถังขยะแต่ละประเภท



ภาพที่ 14 แสดงรถขนเก็บขยะเทศบาลชะอำ



ภาพที่ 15 ระบบสัญญาณแจ้งเหตุเพลิงไหม้



ภาพที่ 16 แสดงถังดับเพลิง



ภาพที่ 17 แสดงพื้นที่จุดรวมพล



ภาพที่ 18 และ 19 แสดงป้ายบอกทางหนีไฟ



ภาพที่ 20 แสดงบันไดหนีไฟ



ภาพที่ 21 แสดงหัวรับน้ำดับเพลิง



ภาพที่ 22 แสดงผังควบคุมสัญญาณเตือนเพลิงไหม้



ภาพที่ 23 แสดงผังทางเดินหนีไฟภายในห้องพัก



ภาพที่ 24 แสดงห้องพนักงานรักษาความปลอดภัยภายในโครงการ



ภาพที่ 25 แสดงเบอร์โทรศัพท์ติดต่อฉุกเฉินเหตุร้ายในเขต ชะอำ



ภาพที่ 26 แสดงกล่องปฐมพยาบาลเบื้องต้น



ภาพที่ 27 แสดงกล้องวงจรปิด



ภาพที่ 28 แสดงสัญญาณชะลอความเร็ว



ภาพที่ 29 แสดงระบบบำบัดน้ำเสีย



ภาพที่ 30 แสดงตู้คอนโทรลควบคุมการทำงานของระบบน้ำเสีย



ภาพที่ 31 และ 32 แสดงภาพเก็บตัวอย่างน้ำทะเล



ภาพที่ 33 แสดงภาพเก็บตัวอย่างน้ำทิ้ง



ภาพที่ 34 แสดงป้ายประชาสัมพันธ์ ประหยัดน้ำ ประหยัดไฟภายในโครงการ



ภาพที่ 35 แสดงป้ายรณรงค์ ประหยัดไฟภายในห้องพัก



ภาพที่ 36 แสดงเครื่องใช้ไฟฟ้า ฉลากประหยัดไฟเบอร์ 5



ภาพที่ 37 แสดงทิศทางการเดินรถ



ภาพที่ 38 แสดงถังเก็บน้ำสำรองของโครงการ



ภาพที่ 39 แสดงระบบจ่ายน้ำและระบบเส้นท่อประปา



ภาพที่ 40 และ 41 แสดงสุขภัณฑ์ภายในห้องพัก



ภาพที่ 42 แสดงถังขยะในห้องพัก

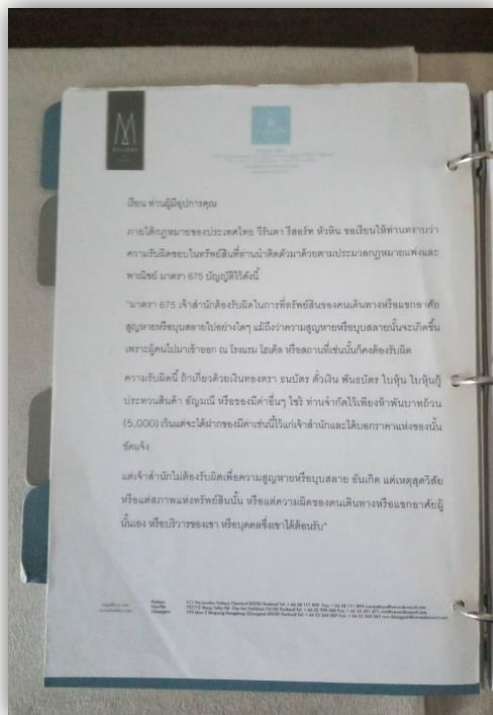

ภาพที่ 43 แสดงกฎระเบียบการเข้าพัก



ภาพที่ 44 แสดงระบบสูบน้ำภายในโครงการ



ภาพที่ 45 แสดงบ่อหน้าฝนของโครงการ

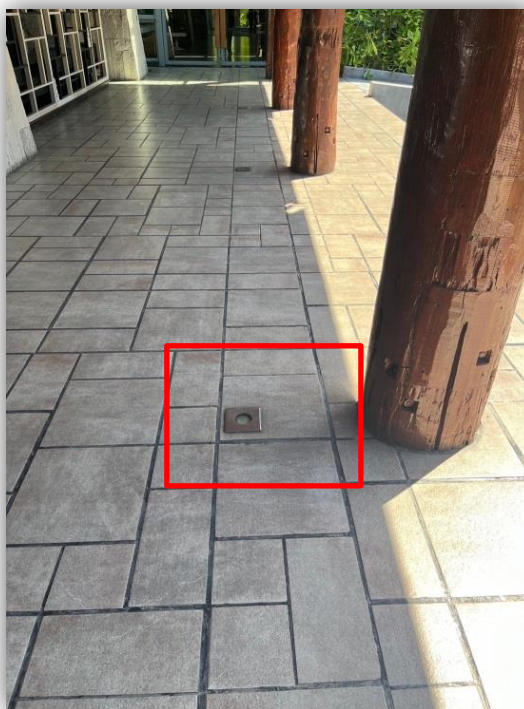

ภาพที่ 46 แสดงไฟส่องสว่างทางเดินภายในโครงการ



ภาพที่ 47 แสดงหลอดไฟ LED ประหยัดพลังงาน



ภาพที่ 48 และ 49 แสดงลานจอดรถภายในโครงการ



ภาพที่ 50 แสดงเจ้าหน้าที่รักษาความปลอดภัย



ภาพที่ 51 และ 52 แสดงรถบริการของโครงการ



ภาพที่ 53 แสดงป้ายบอกทิศทางเข้าโครงการ



ภาพที่ 54 แสดงป้ายบอกทิศทางออกโครงการ



ภาพที่ 55 กระจกโค้งจราจร



ภาพที่ 56 แสดงพนักงานทำความสะอาดประจำโครงการ



ภาพที่ 57 แสดงพนักงานทำความสะอาดประจำโครงการ



ภาพที่ 58 แสดงรถเอกชน บริการสูบน้ำ



ภาพที่ 59 และ 60 แสดงบริการสูบน้ำก่อน



ภาพที่ 61 และ 62 แสดงบริการสูบน้ำก่อน



ภาพที่ 63 แสดงการอบรมฝึกซ้อมดับเพลิง และฝึกซ้อมอพยพหนีไฟ



ภาพที่ 64 แสดงการอบรมฝึกซ้อมดับเพลิง และฝึกซ้อมอพยพหนีไฟ



ภาพที่ 65 และ 66 แสดงการอบรมฝึกซ้อมดับเพลิง และฝึกซ้อมอพยพหนีไฟ



ภาพที่ 67 แสดงการอบรมฝึกซ้อมดับเพลิง และฝึกซ้อมอพยพหนีไฟ



ภาพที่ 68 แสดงการอบรมฝึกซ้อมดับเพลิง และฝึกซ้อมอพยพหนีไฟ



ภาพที่ 69 และ 70 แสดงการตรวจเช็คถังดับเพลิง



ภาพที่ 71 และ 72 แสดงการตรวจเช็คถังดับเพลิง



ภาพที่ 73 และ 74 แสดงการตรวจเช็คถังดับเพลิง