

ป้ายหน้าโครงการ และบริเวณรอบนอก



จุดรวมพล



ห้ามใช้ลิฟท์ขณะเกิดเพลิงไหม้

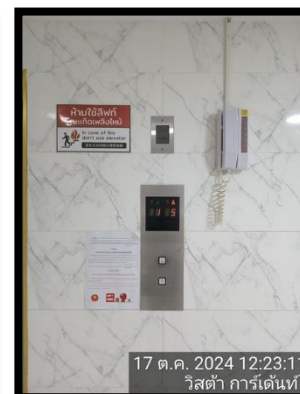

ป้ายหนีไฟ



ไฟฉุกเฉิน

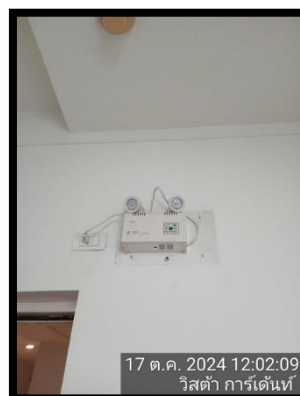

แผนผังทางหนีไฟ



หัวรับน้ำดับเพลิง

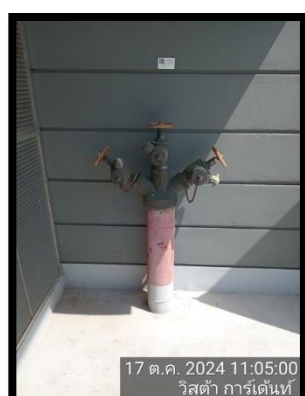

ตู้เก็บสายฉีดน้ำดับเพลิงและอุปกรณ์ดับเพลิง

ใบตรวจเช็ค อุปกรณ์ดับเพลิง ประจำปี 2567

วันเดือน	สถานที่	ถังดับเพลิง	สายฉีดน้ำ	หัวฉีด	ผู้ตรวจเช็ค	อุปกรณ์ดับเพลิง
10	อาคาร				วิศวะ	
11	อาคาร				วิศวะ	
12	อาคาร				วิศวะ	
13	อาคาร				วิศวะ	
14	อาคาร				วิศวะ	
15	อาคาร				วิศวะ	
16	อาคาร				วิศวะ	
17	อาคาร				วิศวะ	
18	อาคาร				วิศวะ	
19	อาคาร				วิศวะ	
20	อาคาร				วิศวะ	
21	อาคาร				วิศวะ	
22	อาคาร				วิศวะ	
23	อาคาร				วิศวะ	
24	อาคาร				วิศวะ	
25	อาคาร				วิศวะ	
26	อาคาร				วิศวะ	
27	อาคาร				วิศวะ	
28	อาคาร				วิศวะ	
29	อาคาร				วิศวะ	
30	อาคาร				วิศวะ	
31	อาคาร				วิศวะ	
32	อาคาร				วิศวะ	
33	อาคาร				วิศวะ	
34	อาคาร				วิศวะ	
35	อาคาร				วิศวะ	
36	อาคาร				วิศวะ	
37	อาคาร				วิศวะ	
38	อาคาร				วิศวะ	
39	อาคาร				วิศวะ	
40	อาคาร				วิศวะ	
41	อาคาร				วิศวะ	
42	อาคาร				วิศวะ	
43	อาคาร				วิศวะ	
44	อาคาร				วิศวะ	
45	อาคาร				วิศวะ	
46	อาคาร				วิศวะ	
47	อาคาร				วิศวะ	
48	อาคาร				วิศวะ	
49	อาคาร				วิศวะ	
50	อาคาร				วิศวะ	
51	อาคาร				วิศวะ	
52	อาคาร				วิศวะ	
53	อาคาร				วิศวะ	
54	อาคาร				วิศวะ	
55	อาคาร				วิศวะ	
56	อาคาร				วิศวะ	
57	อาคาร				วิศวะ	
58	อาคาร				วิศวะ	
59	อาคาร				วิศวะ	
60	อาคาร				วิศวะ	
61	อาคาร				วิศวะ	
62	อาคาร				วิศวะ	
63	อาคาร				วิศวะ	
64	อาคาร				วิศวะ	
65	อาคาร				วิศวะ	
66	อาคาร				วิศวะ	
67	อาคาร				วิศวะ	
68	อาคาร				วิศวะ	
69	อาคาร				วิศวะ	
70	อาคาร				วิศวะ	
71	อาคาร				วิศวะ	
72	อาคาร				วิศวะ	
73	อาคาร				วิศวะ	
74	อาคาร				วิศวะ	
75	อาคาร				วิศวะ	
76	อาคาร				วิศวะ	
77	อาคาร				วิศวะ	
78	อาคาร				วิศวะ	
79	อาคาร				วิศวะ	
80	อาคาร				วิศวะ	
81	อาคาร				วิศวะ	
82	อาคาร				วิศวะ	
83	อาคาร				วิศวะ	
84	อาคาร				วิศวะ	
85	อาคาร				วิศวะ	
86	อาคาร				วิศวะ	
87	อาคาร				วิศวะ	
88	อาคาร				วิศวะ	
89	อาคาร				วิศวะ	
90	อาคาร				วิศวะ	
91	อาคาร				วิศวะ	
92	อาคาร				วิศวะ	
93	อาคาร				วิศวะ	
94	อาคาร				วิศวะ	
95	อาคาร				วิศวะ	
96	อาคาร				วิศวะ	
97	อาคาร				วิศวะ	
98	อาคาร				วิศวะ	
99	อาคาร				วิศวะ	
100	อาคาร				วิศวะ	



บันไดหนีไฟ ทางหนีไฟ และเลขบอกชั้น

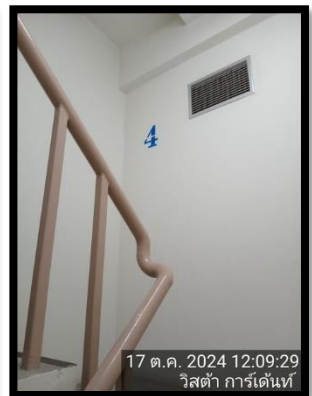
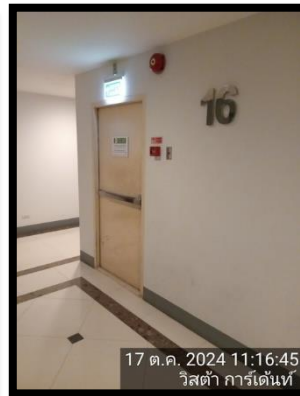
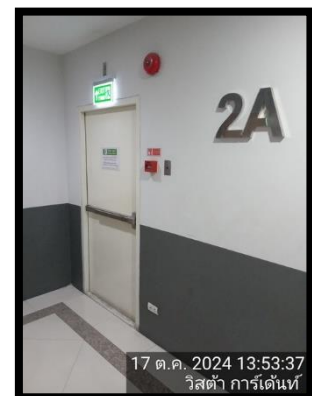
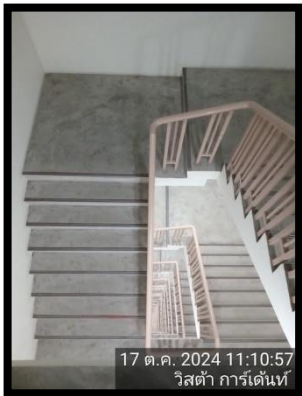
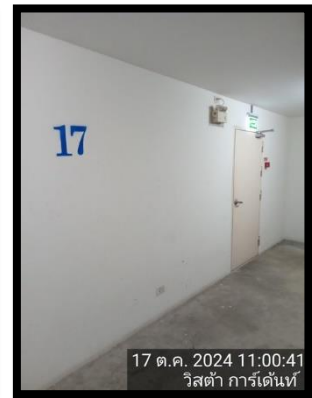
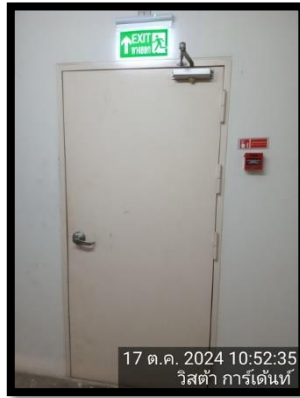
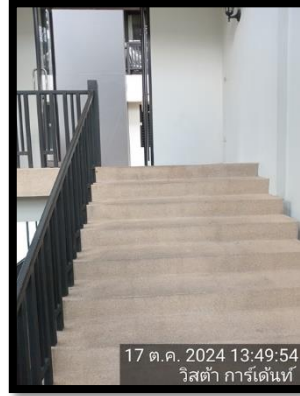
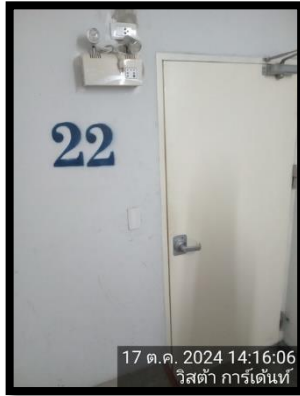

แผงควบคุม Fire Alarm



เครื่องตรวจจับควัน และความร้อน

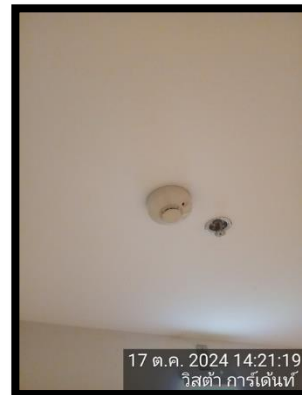

เครื่องแจ้งเหตุและกริ่งสัญญาณ

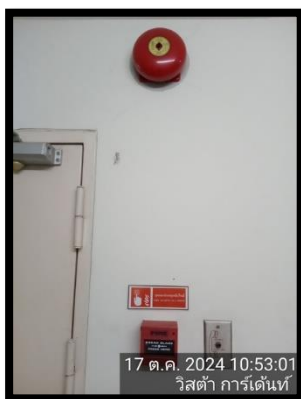

บ่อบำบัดน้ำเสีย



วางระบายน้ำ และการดูแล

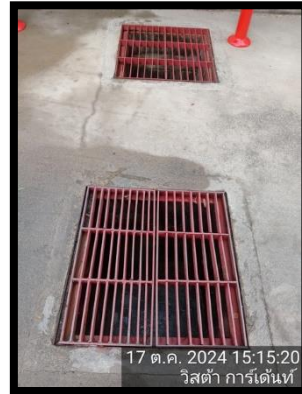

บริเวณสระว่ายน้ำ

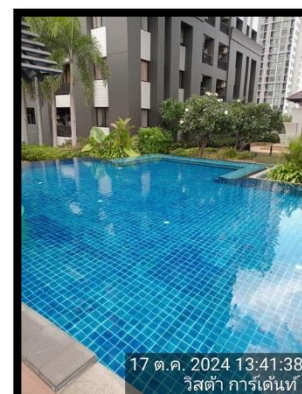
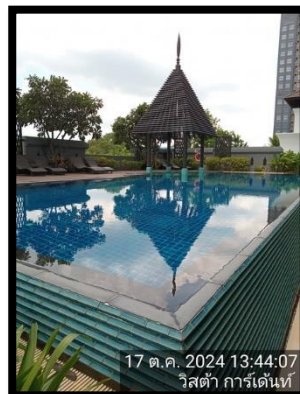

จุดล้างตัวก่อนลงสระ



ห้องน้ำบริเวณสระว่ายน้ำ



ข้อปฏิบัติในการใช้สระว่ายน้ำ

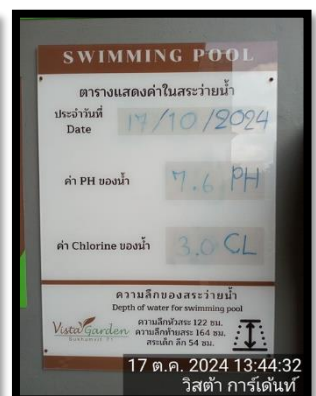

อุปกรณ์ช่วยชีวิตบริเวณสระว่ายน้ำ

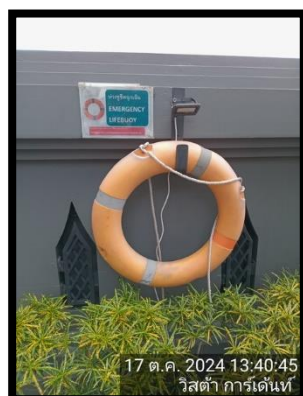

กระจกโค้ง



กล้องวงจรปิด

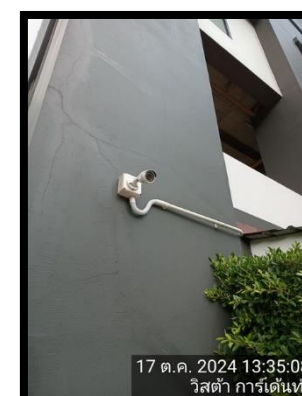

รปภ.24 ชั่วโมง

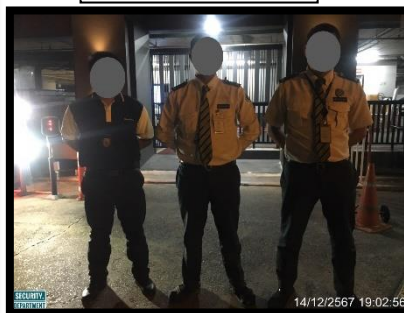
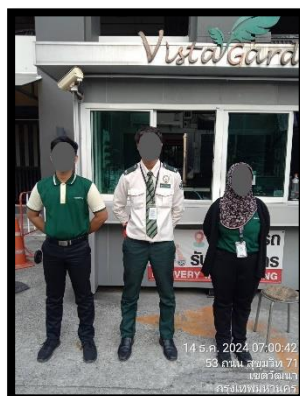

บริเวณจอดรถ และสัญลักษณ์จราจร

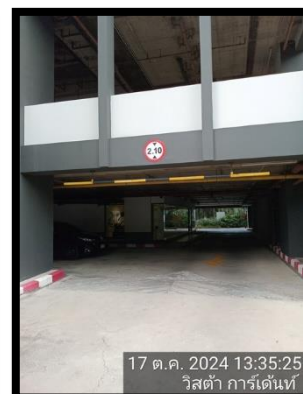
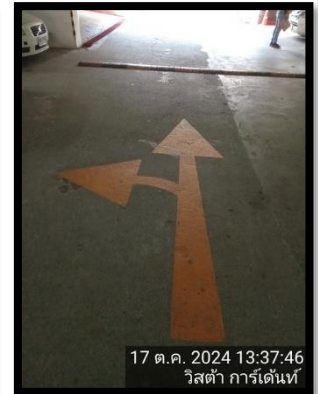
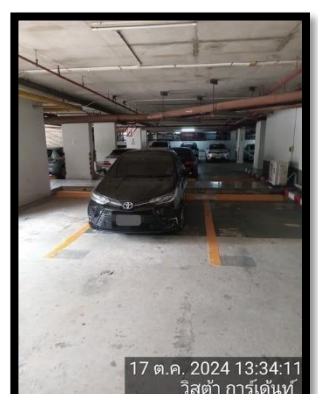
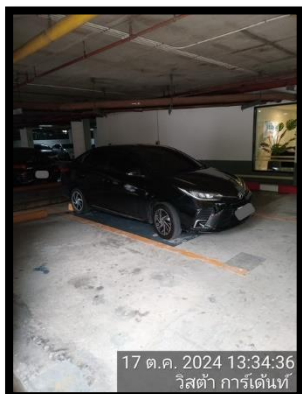
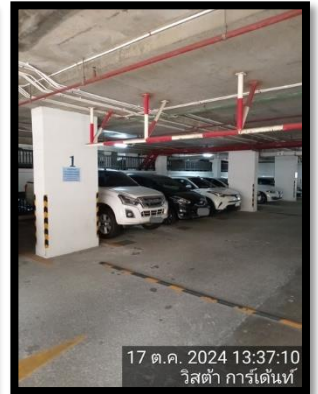
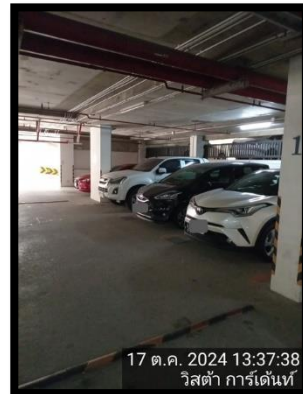
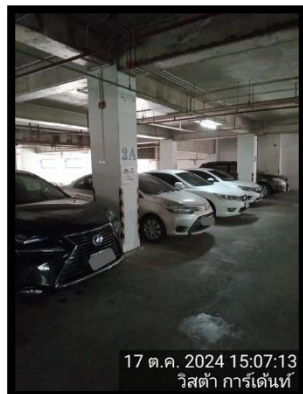
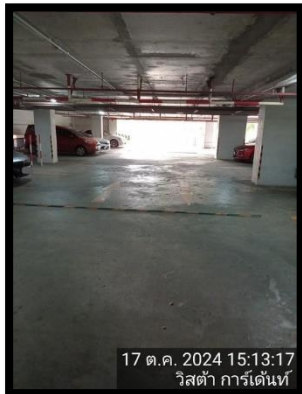

ป้ายดับเครื่องยนต์ขณะจอดรถ



พื้นที่สีเขียวและการดูแล

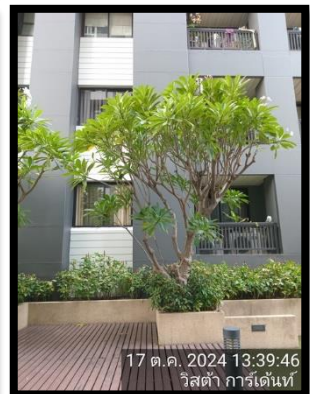
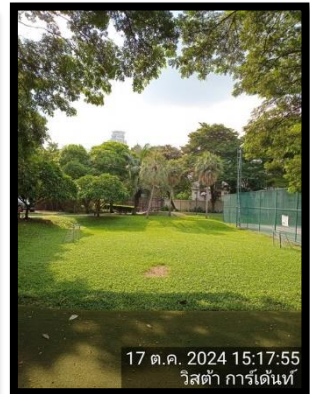

ดูแลที่พักขยะ และการเก็บขน

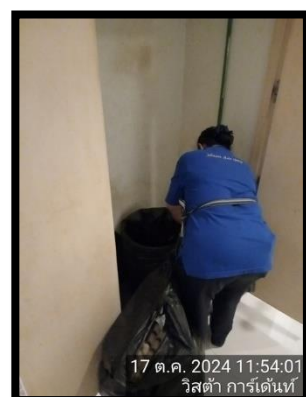
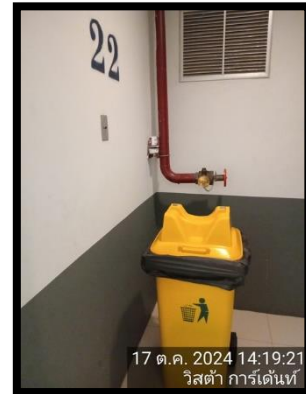
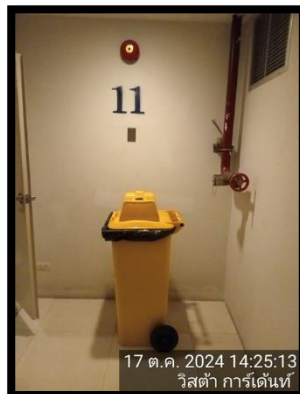

ประชาสัมพันธ์ต่างๆ



17 ต.ค. 2024 13:56:56
วิสตา การ์เด็นท์



17 ต.ค. 2024 13:45:16
วิสตา การ์เด็นท์



17 ต.ค. 2024 13:45:07
วิสตา การ์เด็นท์



17 ต.ค. 2024 13:44:59
วิสตา การ์เด็นท์



17 ต.ค. 2024 12:32:13
วิสตา การ์เด็นท์



17 ต.ค. 2024 10:39:22
วิสตา การ์เด็นท์



17 ต.ค. 2024 12:17:35
วิสตา การ์เด็นท์

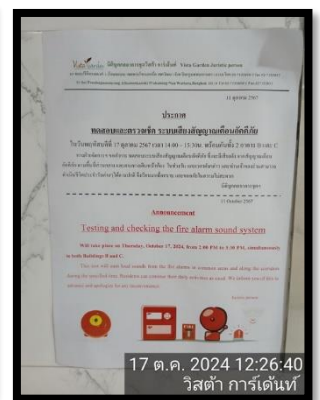

17 ต.ค. 2024 12:26:40
วิสตา การ์เด็นท์

รณรงค์ประหยัดน้ำ - ไฟ



17 ต.ค. 2024 13:43:13
วิสตา การ์เด็นท์



17 ต.ค. 2024 12:39:07
วิสตา การ์เด็นท์



17 ต.ค. 2024 12:32:52
วิสตา การ์เด็นท์

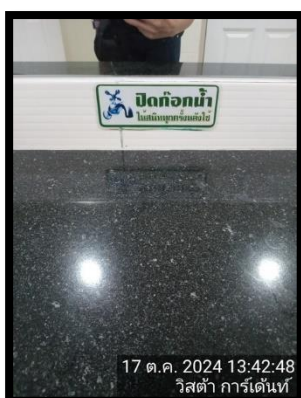

17 ต.ค. 2024 13:42:48
วิสตา การ์เด็นท์



17 ต.ค. 2024 12:17:43
วิสตา การ์เด็นท์



17 ต.ค. 2024 12:17:51
วิสตา การ์เด็นท์

เก็บตัวอย่างน้ำทิ้ง

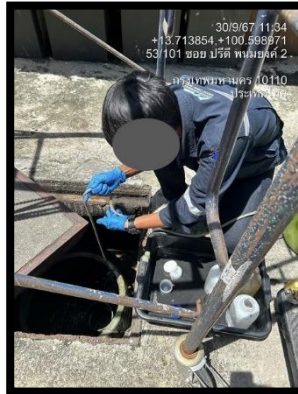

ตรวจสอบอาคาร

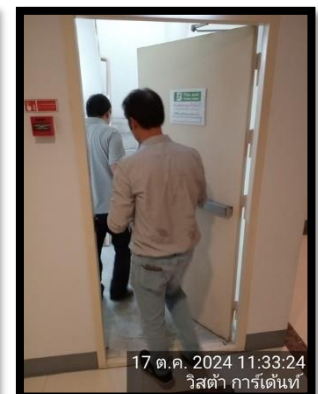
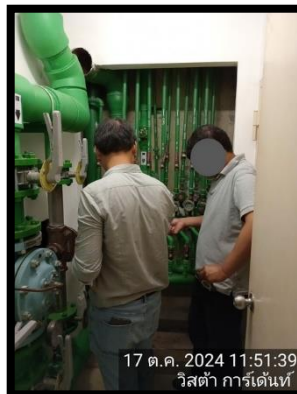

ซ้อมหนีไฟ





กรุงเทพมหานคร



คู่มือเลขที่ ๕๕๓/๒๕๖๓

ได้รับใบอนุญาตจากกรมสวัสดิการและคุ้มครองแรงงาน ใบอนุญาตเลขที่ ๐๑๐๒-๐๒-๒๕๖๓-๐๑๕๓

ขอรับรองว่า

นิติบุคคลอาคารชุด วิสต้า การ์เด็นท์

ตั้งอยู่เลขที่ ๕๓ ถนนสุขุมวิท ๗๓ ซอยประดิพัทธ์ ๒ แขวงพระโขนงเหนือ เขตวัฒนา กรุงเทพมหานคร

ได้ดำเนินการฝึกซ้อมดับเพลิงและฝึกซ้อมอพยพหนีไฟ

ตามกฎหมายกระทรวงกำหนดมาตรฐานในการบริหาร จัดการ และดำเนินการด้านความปลอดภัย อาชีวอนามัย และสภาพแวดล้อมในการทำงานเกี่ยวกับการป้องกันและระงับอัคคีภัย พ.ศ. ๒๕๕๕ ลงวันที่ ๗ ธันวาคม พ.ศ. ๒๕๕๕

ผู้เข้ารับการฝึกอบรม จำนวน ๒๕ คน

เมื่อวันที่ ๒๓ พฤศจิกายน ๒๕๖๓

ให้ไว้ ณ วันที่ ๒๕ พ.ย. ๒๕๖๓

(นายสุวิทย์ วรรณผล)
ผู้อำนวยการสำนักงานป้องกันและบรรเทาสาธารณภัย
ปฏิบัติราชการแทนผู้ว่าราชการกรุงเทพมหานคร

เจ้าหน้าที่โครงการดูแลอุปกรณ์ต่างๆ

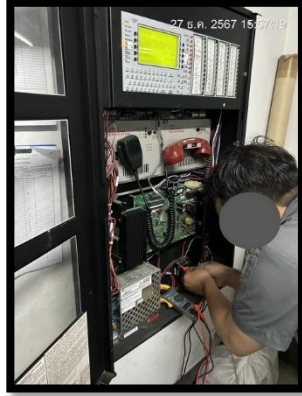
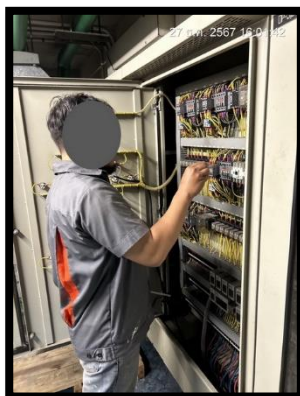
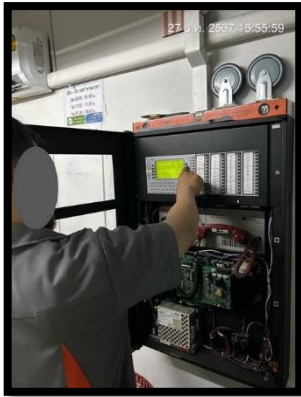

แบบฟอร์มการตรวจสอบสวนประจำปีประจำปี												
อาคาร		VISTA GARDEN				เดือน ปี				วันที่ตรวจ		
ลำดับ	เลข	ดินฟ้าอากาศ		การปฏิบัติ			การดูแลรักษา				ปัญหา	
		CL (1-3)	PH (7.2-7.4)	การรดน้ำ (kg)	การใส่ปุ๋ย (kg)	การตัดแต่ง (kg)	การรดน้ำ		การใส่ปุ๋ย			
							No.1	No.2	No.1	No.2		
1	15/01	3.0	7.6	3kg	-	-	1.2	-	-	-	พืชตาย	
2	16/01	3.0	7.6	-	-	-	1.2	-	-	-	พืชตาย	
3	17/01	3.0	7.6	-	-	-	1.2	-	-	-	พืชตาย	
4	18/01	1.5	7.6	2kg	-	-	1.2	-	-	-	พืชตาย	
5	19/01	1.5	7.6	-	-	3kg	1.2	-	-	-	พืชตาย	
6	20/01	1.5	7.6	-	-	-	1.2	-	-	-	พืชตาย	
7	21/01	3.0	7.6	3kg	-	-	1.2	-	-	-	พืชตาย	
8	22/01	3.0	7.6	-	-	-	1.2	-	-	-	พืชตาย	
9	23/01	3.0	7.6	-	-	3kg	1.2	-	-	-	พืชตาย	
10	24/01	1.5	7.6	-	-	-	1.2	-	-	-	พืชตาย	
11	25/01	1.5	7.6	-	-	-	1.2	-	-	-	พืชตาย	
12	26/01	3.0	7.6	2kg	-	3kg	1.2	-	-	-	พืชตาย	
13	27/01	3.0	7.6	-	-	-	1.2	-	-	-	พืชตาย	
14	28/01	3.0	7.6	-	-	2kg	1.2	-	-	-	พืชตาย	
15	29/01	3.0	7.6	-	-	-	1.2	-	-	-	พืชตาย	
16	30/01	3.0	7.6	2kg	-	-	1.2	-	-	-	พืชตาย	
17	31/01	1.5	7.6	-	-	-	1.2	-	-	-	พืชตาย	
18	01/02	1.5	7.4	-	-	-	1.2	-	-	-	พืชตาย	
19	02/02	1.5	7.4	-	-	3kg	1.2	-	-	-	พืชตาย	
20	03/02	1.5	7.4	-	-	-	1.2	-	-	-	พืชตาย	
21	04/02	1.5	7.4	-	-	-	1.2	-	-	-	พืชตาย	
22	05/02	3.0	7.4	2kg	-	-	1.2	-	-	-	พืชตาย	
23	06/02	3.0	7.6	-	-	-	1.2	-	-	-	พืชตาย	
24	07/02	3.0	7.6	-	-	-	1.2	-	-	-	พืชตาย	
25	08/02	3.0	7.6	2kg	-	-	1.2	-	-	-	พืชตาย	
26	09/02	3.0	7.6	-	-	3kg	1.2	-	-	-	พืชตาย	
27	10/02	3.0	7.6	-	-	-	1.2	-	-	-	พืชตาย	
28	11/02	3.0	7.6	-	-	-	1.2	-	-	-	พืชตาย	
29	12/02	3.0	7.6	-	-	-	1.2	-	-	-	พืชตาย	
30	13/02	3.0	7.6	-	-	-	1.2	-	-	-	พืชตาย	
31	14/02	1.5	7.6	-	-	-	1.2	-	-	-	พืชตาย	

[illegible]

แบบฟอร์มการตรวจสวนสาธารณะประจำปี

ภาคฯ VISTA GARDEN

สถานที่ สวนสาธารณะ ๒๕๓๗

ลำดับ	เลข	ชนิดไม้		กรรมวิธี			ผลการตรวจประเมิน						ผู้ตรวจ	หมายเหตุ	หมายเหตุ	
		CL (1-5)	PM (2-2.5)	ชนิดไม้ (kg.)	ใบไม้ (kg.)	ดอก (kg.)	ชนิดไม้	ผลการตรวจประเมิน (PM)			ผลการตรวจประเมิน					
								NO.1	NO.2	NO.3	NO.4	NO.5				NO.6
1	7.00	1.5	7.2	-	-	-	1.2	-	-	-	-	-	1.0			
2	7.01	1.5	7.6	-	-	-	1.2	-	-	-	-	-	1.0			
3	7.02	1.5	7.2	3 kg	-	3 kg	1.2	-	-	-	-	-	1.0			
4	7.03	1.5	7.6	-	-	-	1.2	-	-	-	-	-	1.0			
5	7.04	1.5	7.2	-	3 kg	-	1.2	-	-	-	-	-	1.0			
6	7.05	1.5	7.2	-	-	-	1.2	-	-	-	-	-	1.0			
7	7.06	1.0	7.2	-	-	-	1.2	-	-	-	-	-	1.0			
8	7.07	1.0	6.8	3 kg	-	-	1.2	-	-	-	-	-	1.0			
9	7.08	1.0	6.8	-	-	4 kg	1.2	-	-	-	-	-	1.0			
10	7.09	1.5	7.2	-	-	-	1.2	-	-	-	-	-	1.0			
11	7.10	3.0	6.8	-	-	-	3.2	-	-	-	-	-	3.0			
12	7.11	3.0	6.8	-	-	-	3.2	-	-	-	-	-	3.0			
13	7.12	1.0	6.8	-	-	-	3.2	-	-	-	-	-	3.0			
14	7.13	2.0	6.8	3 kg	-	-	3.2	-	-	-	-	-	3.0			
15	7.14	3.0	6.8	-	3 kg	-	3.2	-	-	-	-	-	3.0			
16	7.15	2.0	7.2	-	3 kg	-	3.2	-	-	-	-	-	3.0			
17	7.16	3.0	7.2	-	3 kg	3 kg	3.2	-	-	-	-	-	3.0			
18	7.17	3.0	7.8	-	-	-	3.2	-	-	-	-	-	3.0			
19	7.18	3.0	7.6	-	-	-	3.2	-	-	-	-	-	3.0			
20	7.19	3.0	7.2	3 kg	-	-	3.2	-	-	-	-	-	3.0			
21	7.20	1.5	7.2	-	-	-	3.2	-	-	-	-	-	3.0			
22	7.21	1.5	7.2	-	-	-	3.2	-	-	-	-	-	3.0			
23	7.22	1.5	7.2	-	3 kg	-	3.2	-	-	-	-	-	3.0			
24	7.23	1.5	7.2	-	-	-	3.2	-	-	-	-	-	3.0			
25	7.24	1.5	7.2	-	3 kg	-	3.2	-	-	-	-	-	3.0			
26	7.25	1.5	7.2	-	-	-	3.2	-	-	-	-	-	3.0			
27	7.26	1.5	6.8	-	-	-	3.2	-	-	-	-	-	3.0			
28	7.27	1.5	6.8	-	3 kg	-	3.2	-	-	-	-	-	3.0			
29	7.28	1.5	7.2	-	3 kg	-	3.2	-	-	-	-	-	3.0			
30	7.29	1.5	7.5	-	-	-	3.2	-	-	-	-	-	3.0			
31	7.30	1.5	7.5	-	-	3 kg	3.2	-	-	-	-	-	3.0			

Vista Garden
สวนสาธารณะ

สวนสาธารณะ ๒๕๓๗

สวนสาธารณะ ๒๕๓๗

สวนสาธารณะ ๒๕๓๗

12 kg

24 kg

40 kg

บันทึกดูแลสรวายน้ำ

แบบฟอร์มการตรวจสอบสรวายน้ำประจำวัน

อาคาร **VISTA GARDEN** เดือน ปี **พฤษภาคม ๒๕๖๓**

ร.ร.	ชั้น	ค่าเฉลี่ย		การปนเปื้อน			การปนเปื้อน				ค่าเฉลี่ย	ค่าเฉลี่ย	ค่าเฉลี่ย
		CL (1-1.5)	PH (7.2-7.8)	ความเค็ม (mg)	ไนโตรเจน (mg)	ฟอสฟอรัส (mg)	ไนโตรเจน (mg)	ฟอสฟอรัส (mg)	ไนโตรเจน (mg)	ฟอสฟอรัส (mg)			
1	17.00	1.5	7.8	-	-	-	1.2	10	8	✓	✓	✓	✓
2	17.00	1.5	7.1	-	2 kg	-	1.2	10	8	✓	✓	✓	✓
3	17.00	1.0	7.6	-	1 kg	-	1.2	8	8	✓	✓	✓	✓
4	17.00	1.0	6.8	-	-	-	1.2	10	10	✓	✓	✓	✓
5	17.00	1.5	6.8	-	4 kg	-	1.2	8	8	✓	✓	✓	✓
6	17.00	1.5	7.8	-	5 kg	-	1.2	10	8	✓	✓	✓	✓
7	17.00	1.5	7.8	-	-	-	1.2	8	10	✓	✓	✓	✓
8	17.00	1.5	7.8	-	-	-	1.2	8	8	✓	✓	✓	✓
9	17.00	1.0	7.8	-	4 kg	-	1.2	8	8	✓	✓	✓	✓
10	17.00	1.0	7.8	-	-	-	1.2	8	10	✓	✓	✓	✓
11	17.00	1.0	7.8	-	-	-	1.2	8	10	✓	✓	✓	✓
12	17.00	1.0	7.6	-	-	-	1.2	8	8	✓	✓	✓	✓
13	17.00	1.0	7.6	-	-	-	1.2	8	8	✓	✓	✓	✓
14	17.00	1.0	7.8	-	-	-	1.2	8	8	✓	✓	✓	✓
15	17.00	1.5	8.2	-	4 kg	-	1.2	10	8	✓	✓	✓	✓
16	17.00	1.5	8.2	-	-	-	1.2	10	8	✓	✓	✓	✓
17	17.00	1.5	8.6	-	-	-	1.2	10	10	✓	✓	✓	✓
18	17.00	1.5	8.2	-	2 kg	-	1.2	8	8	✓	✓	✓	✓
19	17.00	1.5	6.8	-	2 kg	-	1.2	8	8	✓	✓	✓	✓
20	17.00	1.0	6.8	-	3 kg	-	1.2	8	8	✓	✓	✓	✓
21	17.00	1.0	6.8	-	2 kg	-	1.2	8	10	✓	✓	✓	✓
22	17.00	1.0	7.8	-	5 kg	-	1.2	8	8	✓	✓	✓	✓
23	17.00	1.0	7.8	-	-	-	1.2	8	8	✓	✓	✓	✓
24	17.00	1.0	7.2	-	-	-	1.2	8	8	✓	✓	✓	✓
25	17.00	1.5	7.6	-	-	-	1.2	8	10	✓	✓	✓	✓
26	17.00	1.0	7.6	-	-	-	1.2	8	8	✓	✓	✓	✓
27	17.00	1.0	7.6	-	2 kg	-	1.2	10	10	✓	✓	✓	✓
28	17.00	1.0	7.8	-	-	-	1.2	8	8	✓	✓	✓	✓
29	17.00	1.5	7.6	-	-	-	1.2	10	8	✓	✓	✓	✓
30	17.00	1.5	7.8	-	-	-	1.2	8	8	✓	✓	✓	✓
31													

Vista Garden

ค่าเฉลี่ยน้ำ = 10 kg ไนโตรเจน = 20 kg
 สารเคมี = 4 kg

พจนานุกรมศัพท์นิเวศวิทยา

ตัวอย่างแบบฟอร์มตรวจเช็คไฟฉุกเฉิน และ ป้ายหนีไฟ

[illegible]

[illegible][illegible][illegible]

[illegible]