

ภาคผนวก

ภาคผนวก ก สำเนาหนังสือที่เกี่ยวข้อง

- ภาคผนวก ก-1 สำเนาหนังสือแจ้งผลการพิจารณารายงานการประเมินผลกระทบสิ่งแวดล้อม
โครงการ โรงแรมแพนแปซิฟิกเบงค็อก (Pan Pacific Bangkok)
ของบริษัท ปิยะสมบัติทองหล่อ จำกัด ที่ ทส 1009.5/10931 ลงวันที่ 30 มิถุนายน พ.ศ. 2566
- ภาคผนวก ก-2 หนังสือแจ้งการก่อสร้าง คัดแปลง รื้อถอนอาคาร ตามมาตรา 39 ตรี (แบบ ขพ.4)
- ภาคผนวก ก-3 สำเนาเอกสารการเปลี่ยนแปลงรายละเอียดโครงการ
ของโครงการ โรงแรมแพนแปซิฟิกเบงค็อก (Pan Pacific Bangkok)
ตามหนังสือ ที่ ทส. 1009.5/23746 ลงวันที่ 4 ธันวาคม พ.ศ. 2566
- ภาคผนวก ก-4 สำเนาหนังสืออนุญาตขึ้นทะเบียนห้องปฏิบัติการวิเคราะห์เอกชน
- ภาคผนวก ก-5 สำเนาหนังสือนำเสนอส่งรายงานฯ ต่อหน่วยงานราชการ
ฉบับประจำเดือนมกราคม - มิถุนายน พ.ศ. 2567

ภาคผนวก ข สำเนาเอกสารประกอบผลการปฏิบัติตามมาตรการป้องกันและแก้ไขผลกระทบสิ่งแวดล้อม

- ภาคผนวก ข -1 ภาพประกอบคำอธิบายตามมาตรการป้องกันและแก้ไขผลกระทบสิ่งแวดล้อม
- ภาคผนวก ข -2 เอกสารรับรองการให้บริการน้ำประปานครหลวง
- ภาคผนวก ข -3 เอกสารการขออนุญาตจัดเก็บขยะมูลฝอย
- ภาคผนวก ข -4 เอกสารการขออนุญาตการใช้ไฟฟ้า
- ภาคผนวก ข -5 เอกสารขั้นตอนการเรียนระยะก่อสร้าง
- ภาคผนวก ข -6 แบบบันทึกรับเรื่องร้องเรียน
- ภาคผนวก ข -7 สัญญาว่าจ้าง
- ภาคผนวก ข -8 เอกสารการประชาสัมพันธ์โครงการ
- ภาคผนวก ข -9 เอกสารกรมธรรม์ประกันภัยโครงการ
- ภาคผนวก ข -10 เอกสารการประชาสัมพันธ์เชิงประจักษ์ในการจัดส่งไปรษณีย์
- ภาคผนวก ข -11 เอกสารความปลอดภัยประจำสัปดาห์
- ภาคผนวก ข -12 เอกสารแปลนก่อสร้าง
- ภาคผนวก ข -13 เอกสารในการตรวจสอบรถบรรทุกและเครื่องยนต์ดีเซล
- ภาคผนวก ข -14 เอกสารสำรวจพื้นที่ข้างเคียงก่อนเริ่มโครงการ
- ภาคผนวก ข -15 เอกสารตรวจสอบสภาพของเครื่องจักรกลก่อนนำมาใช้งาน
- ภาคผนวก ข -16 เอกสารตรวจสอบสภาพของเครื่องจักร จป.2
- ภาคผนวก ข -17 ผังการวางเครื่องจักร บริเวณพื้นที่ก่อสร้าง

ภาคผนวก (ต่อ)

ภาคผนวก ข สำเนาเอกสารประกอบผลการปฏิบัติตามมาตรการป้องกันและแก้ไขผลกระทบสิ่งแวดล้อม
(ต่อ)

ภาคผนวก ข -18 เอกสารติดตามสถานการณ์คุณภาพอากาศพารามิเตอร์ฝุ่นละอองขนาดเล็กกว่า 2.5 ไมครอน
(PM_{2.5})

ภาคผนวก ข -19 เอกสารแจ้งการทำงานล่วงเวลาแก่สำนักงานเขตวัฒนาให้ทราบล่วงหน้าอย่างน้อย 7 วัน

ภาคผนวก ข -20 เอกสารแจ้งการทำงานล่วงเวลาแก่ผู้พักอาศัยข้างเคียงให้ทราบล่วงหน้าอย่างน้อย 7 วัน

ภาคผนวก ข -21 รายงานกิจกรรมพูดคุยเรื่องความปลอดภัย (Safety Talk)

ภาคผนวก ข -22 รายงานกิจกรรม Safety award

ภาคผนวก ข -23 เอกสารระเบียบในการปฏิบัติงานและความปลอดภัยในการทำงาน

ภาคผนวก ข -24 เอกสารการตรวจวัดการเคลื่อนตัวของกำแพงกันดิน

ภาคผนวก ข -25 หนังสือแสดงความยินยอมที่ดิน

ภาคผนวก ข -26 เอกสารแจ้งข้อมูลการถมดินต่อเจ้าพนักงานท้องถิ่น

ภาคผนวก ข -27 เอกสารแบบการขุดดินภายในพื้นที่ก่อสร้างโครงการ

ภาคผนวก ข -28 ใบเสร็จสูบล้างปลวก

ภาคผนวก ข -29 เอกสารบันทึกการตรวจสอบจุดรับน้ำทิ้ง ท่อระบายน้ำ บ่อตกตะกอน บ่อล้างล้อ
ภายในพื้นที่โครงการ

ภาคผนวก ข -30 เอกสารบันทึกการตรวจสอบจุดทิ้งขยะ ถังขยะ จุกรวมขยะภายในพื้นที่โครงการ

ภาคผนวก ข -31 เอกสารการกำจัดวัสดุก่อสร้างที่ศูนย์อ่อนนุช

ภาคผนวก ข -32 รายงานการตรวจสอบเครื่องมือ และอุปกรณ์ไฟฟ้า

ภาคผนวก ข -33 เอกสารการตรวจสอบตรวจสอบ Single line Diagram ระบบไฟฟ้าชั่วคราว

ภาคผนวก ข -34 เอกสารการอบรมพนักงาน

ภาคผนวก ข -35 เอกสารการแต่งตั้งเจ้าหน้าที่ความปลอดภัย (จป.วิชาชีพ) ประจำโครงการ

ภาคผนวก ข -36 เอกสารการฝึกซ้อมดับเพลิง และการฝึกซ้อมอพยพหนีไฟ ปี 2567

ภาคผนวก ข -37 คู่มือความปลอดภัยในการก่อสร้าง แผนของการก่อสร้างและแผนวิเคราะห์ความเสี่ยง

ภาคผนวก ข -38 รายงานการเดินตรวจหน่วยงานก่อสร้างของฝ่ายความปลอดภัยและฝ่ายก่อสร้าง
ประจำสัปดาห์

ภาคผนวก ข -39 รายงานการตรวจแอลกอฮอล์ภายในพื้นที่โครงการ

ภาคผนวก ข -40 เอกสารทะเบียนประวัติคนงานก่อสร้าง

ภาคผนวก ข -41 รายงานการประชุมรับฟังความคิดเห็นจากบ้านข้างเคียง

ภาคผนวก ข -42 เอกสารบันทึกการตรวจสอบสโตร์สารเคมี ภายในพื้นที่โครงการ

ภาคผนวก (ต่อ)

ภาคผนวก ข สำเนาเอกสารประกอบผลการปฏิบัติตามมาตรการป้องกันและแก้ไขผลกระทบสิ่งแวดล้อม
(ต่อ)

ภาคผนวก ข -43 เอกสารการอบรม 5 ศ.

ภาคผนวก ข -44 กฎระเบียบข้อบังคับคนงานภายในบ้านพักคนงาน

ภาคผนวก ข -45 เอกสารสรุปการตรวจสอบสุขภาพคนงาน

ภาคผนวก ข -46 เอกสารบันทึกการตรวจสอบห้องน้ำ น้ำใช้ น้ำดื่ม และไฟฟ้า

ภาคผนวก ข -47 รายงานการตรวจสอบถังดับเพลิง

ภาคผนวก ข -48 เอกสารการวางแผนของการก่อสร้างและแผนวิเคราะห์ความเสี่ยงภายในพื้นที่ก่อสร้าง

ภาคผนวก ข -49 เอกสารวิศวกรควบคุมการก่อสร้าง

ภาคผนวก ข -50 เอกสารกรมธรรม์ประกันภัยแก่บุคคลภายนอก

ภาคผนวก ข -51 เอกสารแบบบันทึกการรับขยะรีไซเคิล

ภาคผนวก ข -52 เอกสารนำส่งใบรายงานผลการตรวจวัดประจำสัปดาห์

ภาคผนวก ข -53 เอกสารหนังสือรับรองช่างไฟฟ้า

ภาคผนวก ค สำเนาเอกสารประกอบผลการติดตามตรวจสอบผลกระทบสิ่งแวดล้อม

ภาคผนวก ค-1 ใบรับรองผลการตรวจวิเคราะห์คุณภาพอากาศในบรรยากาศ

ภาคผนวก ค-2 ใบรับรองผลการตรวจวิเคราะห์ระดับเสียงทั่วไป

ภาคผนวก ค-3 ใบรับรองผลการตรวจวิเคราะห์ความสั่นสะเทือน

ภาคผนวก ค-4 ใบรับรองผลการตรวจวิเคราะห์คุณภาพน้ำทิ้ง

ภาคผนวก ง สำเนาเอกสารการสอบเทียบเครื่องมือตรวจวัด

ภาคผนวก ง-1 ใบรับรองสอบเทียบเครื่องมือตรวจวัดคุณภาพอากาศในบรรยากาศ

ภาคผนวก ง-2 ใบรับรองสอบเทียบเครื่องมือตรวจวัดระดับเสียงทั่วไป

ภาคผนวก ง-3 ใบรับรองสอบเทียบเครื่องมือตรวจวัดความสั่นสะเทือน

ภาคผนวก ง-4 ใบรับรองสอบเทียบเครื่องมือตรวจวัดคุณภาพน้ำทิ้ง

ภาคผนวก จ สำเนาเอกสารกฎหมายที่เกี่ยวข้อง

ภาคผนวก จ-1 มาตรฐานคุณภาพอากาศในบรรยากาศ

ภาคผนวก จ-2 มาตรฐานระดับเสียงทั่วไป

ภาคผนวก จ-3 มาตรฐานความสั่นสะเทือน

ภาคผนวก จ-4 มาตรฐานคุณภาพน้ำทิ้ง



รูปที่ 1 สภาพพื้นที่ปัจจุบันโครงการ



รูปที่ 2 กล่องรับเรื่องร้องเรียน และQR Code รับเรื่องร้องเรียน



รูปที่ 3 ป้ายประชาสัมพันธ์รายละเอียดโครงการ

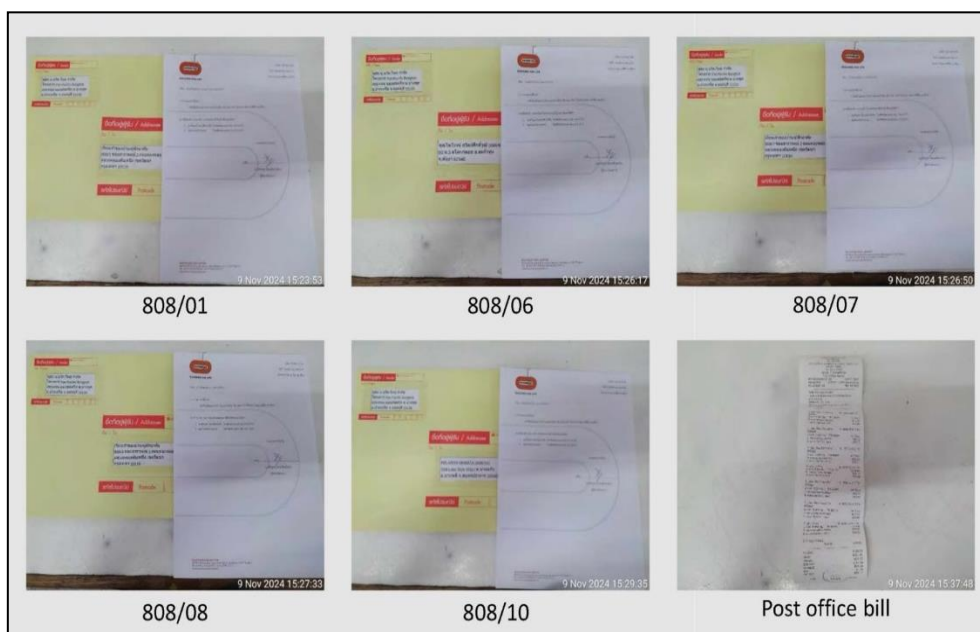

รูปที่ 4 เอกสารจัดส่งทางไปรษณีย์

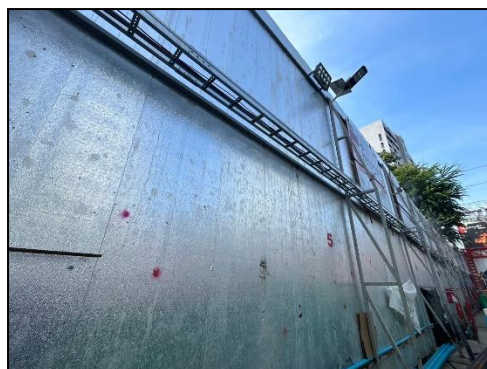

รูปที่ 5 รั้วรอบโครงการ



รูปที่ 6 ป้ายเขตพื้นที่ก่อสร้าง



รูปที่ 7 ฉีดพรมน้ำบริเวณพื้นที่ก่อสร้าง



รูปที่ 8 ผ้าใบคลุมพื้นที่กองวัสดุ



รูปที่ 9 ผ้าใบคลุมรถบรรทุก



รูปที่ 10 ผนังกันดิน (pile wall)

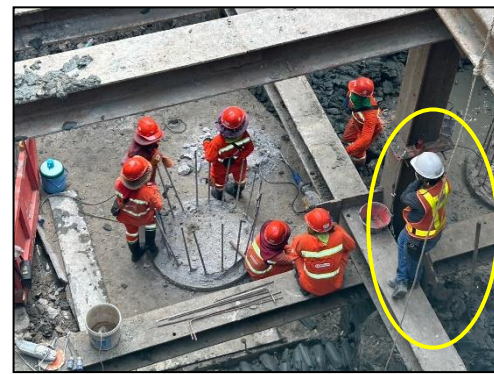
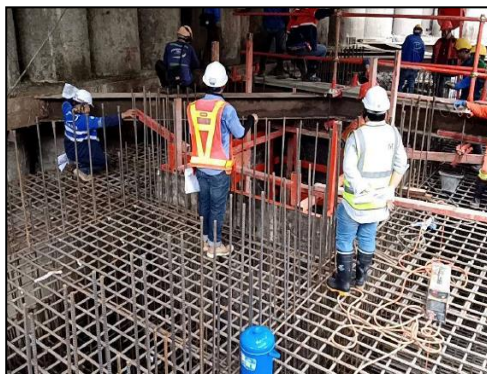

รูปที่ 11 วิศวกรควบคุมการก่อสร้าง



รูปที่ 12 เจ้าหน้าที่รักษาความปลอดภัยควบคุมการเข้า-ออก และดูแลพื้นที่ก่อสร้าง



รูปที่ 13 พื้นที่สำหรับล้างล้อรถบรรทุก



รูปที่ 14 เทคอนกรีตปู บริเวณทางเข้า - ออก ด้านหน้าโครงการ

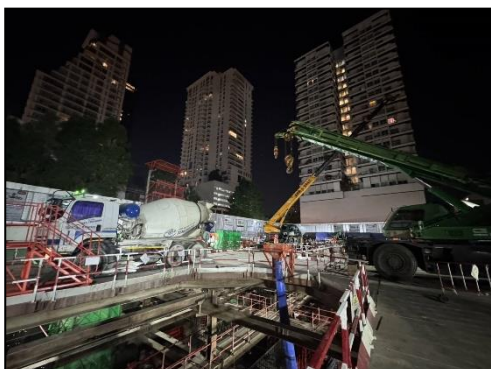

รูปที่ 15 รถปูนซีเมนต์



รูปที่ 16 กระบะรองรับเศษวัสดุก่อสร้าง



รูปที่ 17 ป้ายจำกัดความเร็วของรถบรรทุก ไม่เกิน 20 กิโลเมตร/ชั่วโมงภายในพื้นที่ก่อสร้าง



รูปที่ 18 พนักงานทำความสะอาดบริเวณถนนสาธารณะและพื้นที่ใกล้เคียงโดยรอบโครงการ



รูปที่ 19 พนักงานทำความสะอาดบริเวณภายในและด้านหน้าโครงการ



รูปที่ 19(ต่อ) พนักงานทำความสะอาดบริเวณภายในและด้านหน้าโครงการ

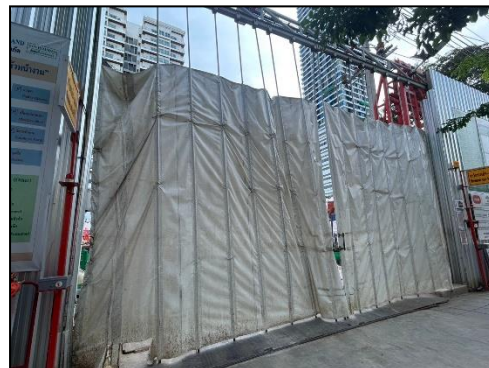

รูปที่ 20 ปากทางเข้า-ออก พื้นที่ก่อสร้างปิดทึบตลอดเวลา



รูปที่ 21 เจ้าหน้าที่โครงการเข้าพบพื้นที่ข้างเคียงก่อนเริ่มการก่อสร้าง



รูปที่ 22 เจ้าหน้าที่โครงการเข้าพบพื้นที่ข้างเคียงเพื่อแจ้งแผนการก่อสร้างโครงการ



รูปที่ 23 เจ้าหน้าที่โครงการเข้าสำรวจพื้นที่ข้างเคียงตลอดช่วงการก่อสร้าง



รูปที่ 24 ป้ายการดับเครื่องยนต์ภายในพื้นที่โครงการ



รูปที่ 25 กิจกรรม Safety talk

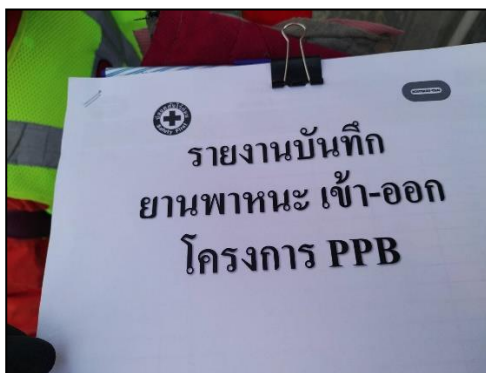

วันที่	เวลา	ยี่ห้อ	สี	ทะเบียน	ชื่อคนขับ	จุดเข้า	จุดออก
1	10/10/2567	Toyota	ขาว	10-10-10101	นายสมชาย ใจดี	ประตูหน้า	ประตูหน้า
2	10/10/2567	Toyota	ขาว	10-10-10102	นายสมชาย ใจดี	ประตูหน้า	ประตูหน้า
3	10/10/2567	Toyota	ขาว	10-10-10103	นายสมชาย ใจดี	ประตูหน้า	ประตูหน้า
4	10/10/2567	Toyota	ขาว	10-10-10104	นายสมชาย ใจดี	ประตูหน้า	ประตูหน้า
5	10/10/2567	Toyota	ขาว	10-10-10105	นายสมชาย ใจดี	ประตูหน้า	ประตูหน้า
6	10/10/2567	Toyota	ขาว	10-10-10106	นายสมชาย ใจดี	ประตูหน้า	ประตูหน้า
7	10/10/2567	Toyota	ขาว	10-10-10107	นายสมชาย ใจดี	ประตูหน้า	ประตูหน้า
8	10/10/2567	Toyota	ขาว	10-10-10108	นายสมชาย ใจดี	ประตูหน้า	ประตูหน้า
9	10/10/2567	Toyota	ขาว	10-10-10109	นายสมชาย ใจดี	ประตูหน้า	ประตูหน้า
10	10/10/2567	Toyota	ขาว	10-10-10110	นายสมชาย ใจดี	ประตูหน้า	ประตูหน้า

รูปที่ 26 เวลาการขนส่ง และแบบบันทึกการเข้า - ออก ของยานพาหนะ



รูปที่ 27 แผ่นเหล็กปูเส้นทางเดินรถ ภายในพื้นที่ก่อสร้าง

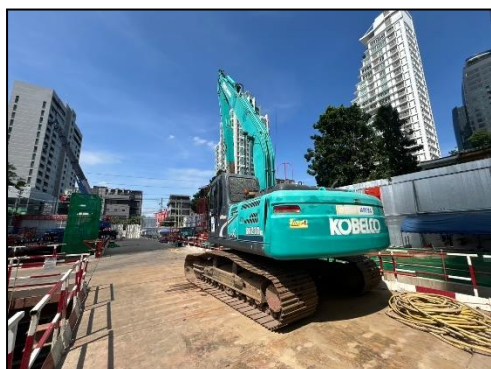

รูปที่ 28 ตำแหน่งวางเครื่องจักรภายในพื้นที่โครงการ



รูปที่ 29 ปอดักตะกอนชั่วคราว



รูปที่ 30 ป้ายกำหนดช่วงเวลาการก่อสร้าง และแผนการก่อสร้างโครงการ

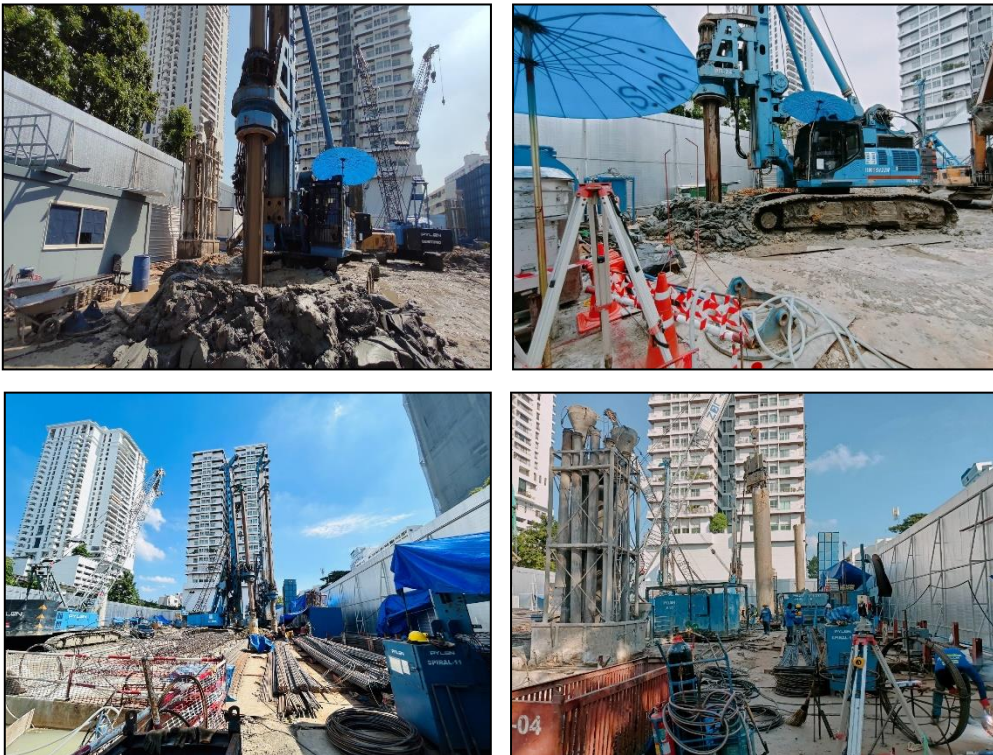

รูปที่ 31 เครื่องเจาะเสาเข็ม



รูปที่ 31(ต่อ) เครื่องเจาะเสาเข็ม



รูปที่ 32 ป้ายแนะนำการทำงาน และป้ายเตือน ภายในพื้นที่โครงการ



รูปที่ 32(ต่อ) ป้ายแนะนำการทำงาน และป้ายเตือน ภายในพื้นที่โครงการ



รูปที่ 33 กฎระเบียบของข้อปฏิบัติของคณงาน และหัวหน้างาน



รูปที่ 34 เจ้าหน้าที่ตรวจสอบการทำงานของผู้รับเหมาก่อสร้าง



รูปที่ 35 อุปกรณ์ลดการสั่นสะเทือนของเครื่องจักร

รายงานผลการตรวจวัดคุณภาพสิ่งแวดล้อม		
โครงการก่อสร้าง PAN PACIFIC BANGKOK		
ประจำเดือน ตุลาคม 2024		
ดัชนีการตรวจวัด	ผลการตรวจวัด	ค่ามาตรฐาน
ฝุ่นละอองขนาดเล็ก PM ₁₀ (เฉลี่ย 24 hr.)	0.08 mg/m ³	≤ 0.33 mg / m ³
ฝุ่นละอองขนาดเล็ก PM _{2.5} (เฉลี่ย 24 hr.)	0.050 mg/m ³	≤ 0.12 mg / m ³
ระดับเสียงเฉลี่ย (Leq)	65.4 dB (A)	≤ 70 mg / dB (A)
ระดับเสียงสูงสุด (L _{max})	99.0 dB (A)	≤ 115 mg / dB (A)
ระดับเสียงรบกวน	83 dB (A)	≤ 10 mg / dB (A)
ความเร็วลมเฉลี่ยสูงสุด	1.123 m/s	≤ 6.4 m/s

รูปที่ 36 ป้ายแสดงผลการตรวจวัดคุณภาพสิ่งแวดล้อม



รูปที่ 37 ป้ายกำหนดช่วงเวลาขุดดิน



รูปที่ 38 พื้นที่จอดรถบรรทุกภายในพื้นที่โครงการ

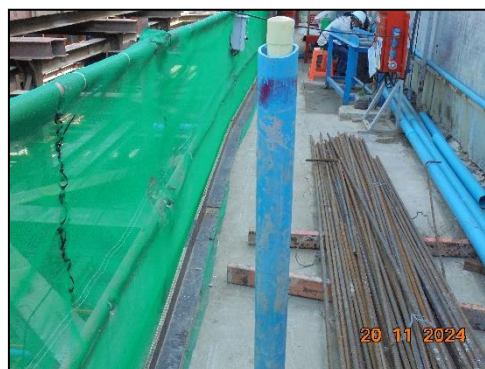

รูปที่ 39 เครื่องตรวจวัดการเคลื่อนตัวของดิน



รูปที่ 40 รั้วกั้นกองดินภายในพื้นที่โครงการ



รูปที่ 41 สถานที่ทิ้งดินของโครงการ

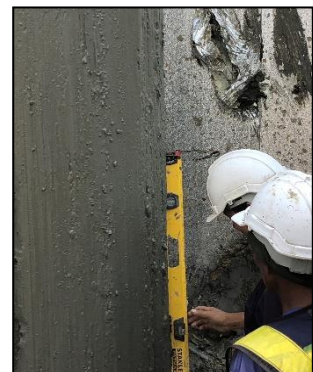

รูปที่ 42 เจ้าหน้าที่ดูแล ตรวจสอบ การขุดดิน



รูปที่ 43 ติดตั้งป้ายชื่อ และเบอร์โทรศัพท์ที่รถบรรทุกขนส่ง



รูปที่ 44 ห้องส้วมภายในพื้นที่โครงการ



รูปที่ 45 ถังดักไขมัน และระบบบำบัดน้ำเสียแบบสำเร็จรูป ภายในพื้นที่ก่อสร้าง

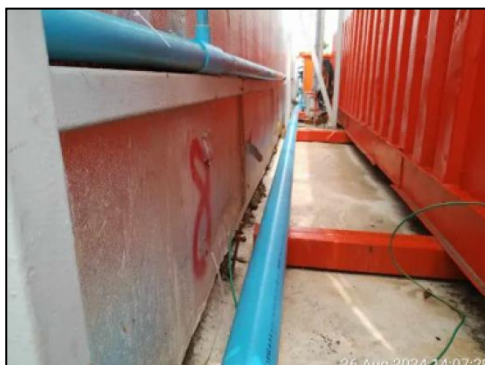

รูปที่ 46 ท่อระบายน้ำชั่วคราวรอบพื้นที่โครงการ



รูปที่ 47 คนงานคอยดูแลรักษาความสะอาดห้องส้วมภายในพื้นที่โครงการ

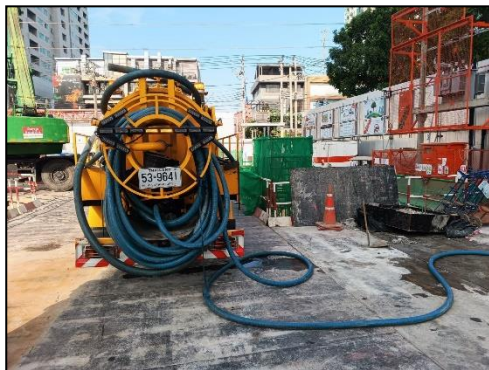

รูปที่ 48 เจ้าหน้าที่สูบล้างสิ่งปฏิกูลภายในพื้นที่โครงการ



รูปที่ 49 ห้องน้ำ ห้องส้วมภายในบ้านพักคนงาน

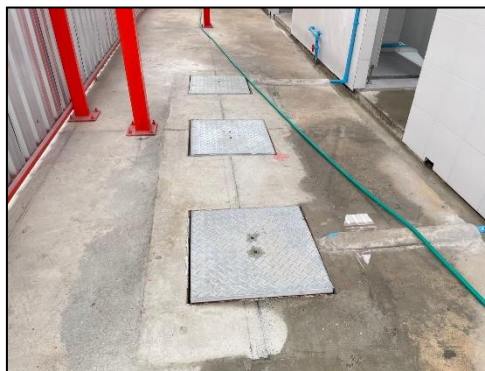

รูปที่ 50 ระบบบำบัดน้ำเสียภายในบ้านพักคนงาน

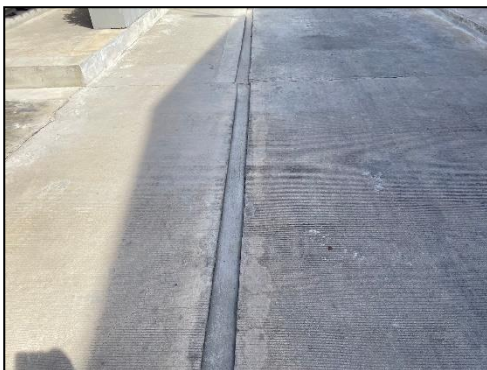

รูปที่ 51 รายละเอียดน้ำรอบบ้านพักคนงาน



รูปที่ 52 รถสูบล้างปฏิบัติงานภายในบ้านพักคนงาน



รูปที่ 53 คนงานคอยดูแลรักษาความสะอาดห้องน้ำ ห้องส้วมภายในบ้านพักคนงาน



รูปที่ 54 หัวหน้าบ้านพักคนงาน

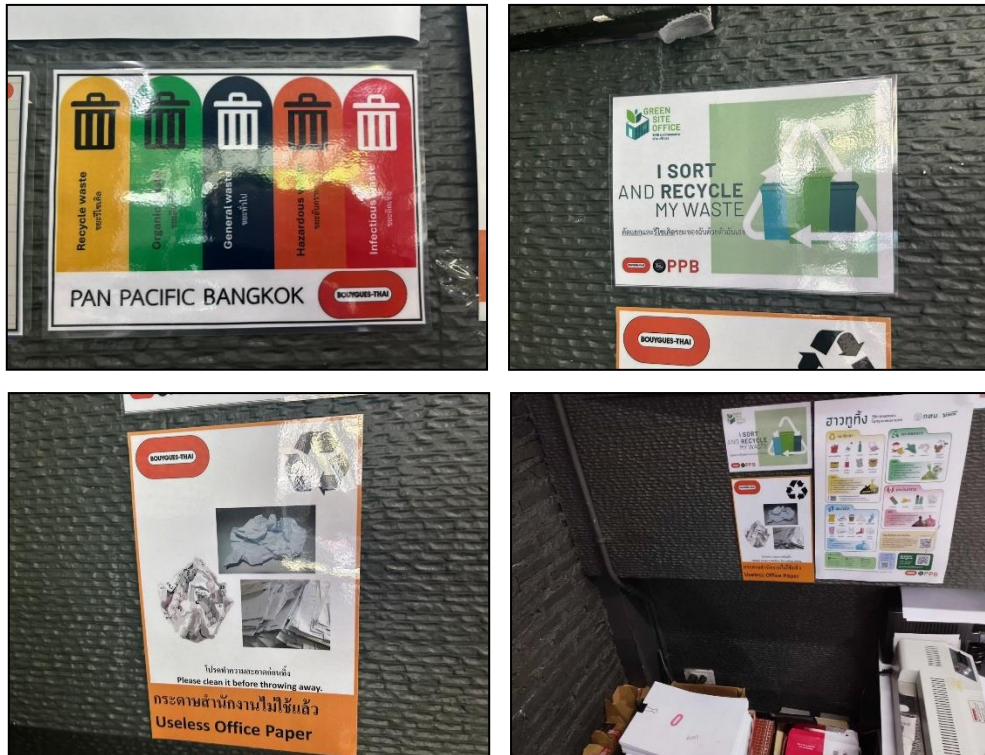

รูปที่ 55 ป้ายรณรงค์ให้พนักงานคัดแยกประเภทขยะก่อนทิ้ง



รูปที่ 56 ป้ายห้ามเติมน้ำมันเชื้อเพลิง หรือของเหลวไวไฟลงไปในท่อน้ำ



รูปที่ 57 ถังสำรองน้ำใช้



รูปที่ 58 ป้ายณรงค์ประหยัดน้ำ



รูปที่ 59 ตะแกรงคัดขยะ และพนักงานดูแลทำความสะอาดขุดลอกท่อระบายน้ำ



รูปที่ 60 บริษัทเอกชนเข้ามารับวัสดุรีไซเคิล

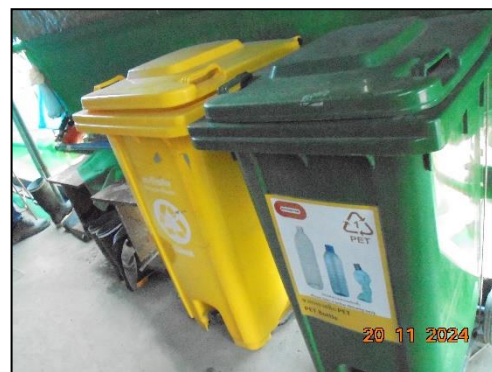

รูปที่ 61 ถึงขยะภายในโครงการ



รูปที่ 62 สำนักงานเขตวัฒนามารับขยะมูลฝอย



รูปที่ 63 ศูนย์กำจัดและแปรรูปมูลฝอยจากการก่อสร้าง



รูปที่ 64 อุปกรณ์ไฟฟ้าที่ประหยัดพลังงาน และป้ายณรงค์ประหยัดไฟ

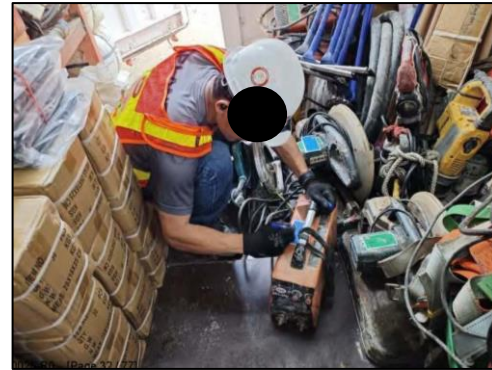

รูปที่ 65 การตรวจสอบเครื่องมือ และอุปกรณ์ไฟฟ้าภายในโครงการ



รูปที่ 66 มิเตอร์ไฟฟ้า และหม้อแปลงไฟฟ้าภายในพื้นที่ก่อสร้างโครงการ



รูปที่ 67 ป้ายเตือน ระวังรถบรรทุก เข้า - ออก โครงการ

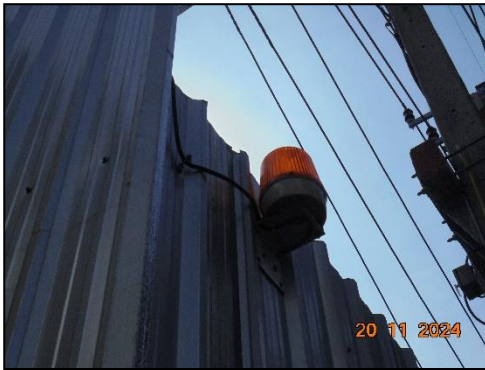

รูปที่ 68 สัญญาณไฟกระพริบสีเหลือง บริเวณหน้าโครงการ

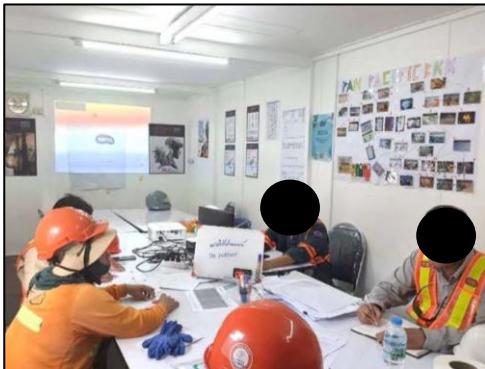

รูปที่ 69 อบรมพนักงานก่อนเริ่มโครงการ



รูปที่ 70 ผิวถนนบริเวณหน้าโครงการ



รูปที่ 71 การซ้อมดับเพลิง



รูปที่ 72 แผนผังการอพยพหนีไฟ

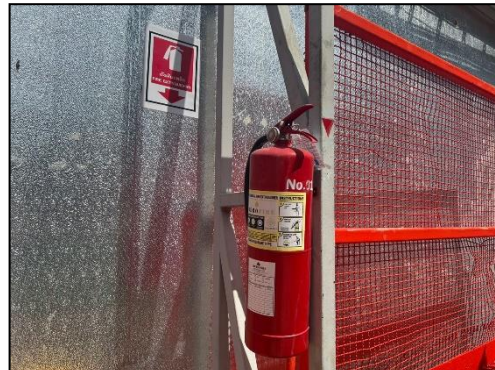

รูปที่ 73 ถังดับเพลิงภายในพื้นที่โครงการ



รูปที่ 74 ป้ายแนะนำการใช้ถังดับเพลิง



รูปที่ 75 พื้นที่สูบบุหรี่



รูปที่ 76 พื้นที่ห้ามสูบบุหรี่

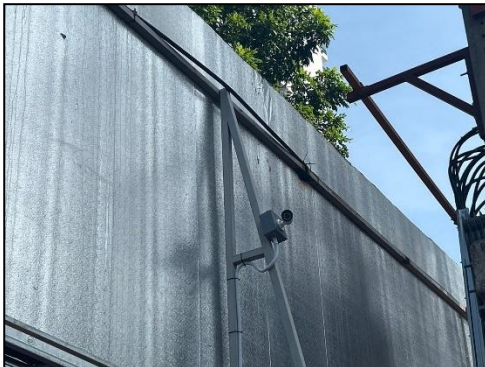

รูปที่ 77 กล้อง CCTV ภายในพื้นที่โครงการ



รูปที่ 78 ห้องควบคุมกล้องวงจรปิด



รูปที่ 79 พื้นที่ทาสีภายในพื้นที่โครงการ



รูปที่ 80 แผงควบคุมไฟฟ้า และเครื่องตัดกระแสไฟฟ้าอัตโนมัติ



รูปที่ 81 พนักงานสวมใส่อุปกรณ์ป้องกันส่วนบุคคลในการเชื่อมโลหะ



รูปที่ 82 พื้นที่จัดเก็บวัสดุไวไฟ



รูปที่ 83 ป้ายห้ามจุดประกายไฟ



รูปที่ 84 ป้ายประกาศรับสมัครงาน



รูปที่ 85 หัวหน้าคนงาน



รูปที่ 86 พนักงานสวมใส่อุปกรณ์ป้องกันส่วนบุคคล



รูปที่ 87 พื้นที่จัดเก็บสารเคมี

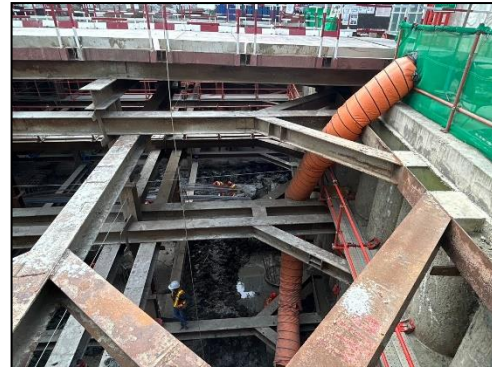

รูปที่ 88 ท่อลมดูดอากาศภายในพื้นที่โครงการ

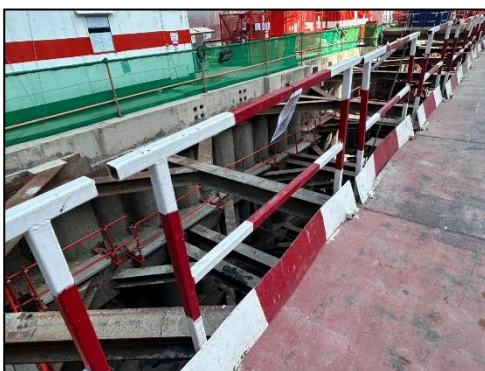

รูปที่ 89 รั้วล้อมรอบบริเวณพื้นที่ที่มีการเปิดหน้าดิน



รูปที่ 90 ป้ายให้ความรู้การป้องกันโรคติดต่อภายในพื้นที่โครงการ



รูปที่ 91 เจ้าหน้าที่ให้ความรู้การป้องกันโรคติดต่อภายในพื้นที่โครงการ



รูปที่ 92 ถังน้ำดื่มภายในพื้นที่โครงการ



รูปที่ 93 พนักงานทำความสะอาดถังน้ำดื่มภายในพื้นที่โครงการ



รูปที่ 94 พนักงานทำความสะอาดห้องพักคนงาน

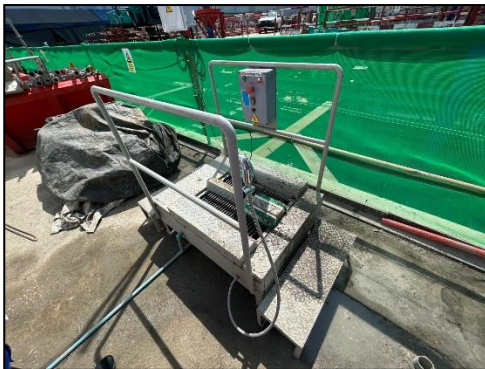

รูปที่ 95 พื้นที่ทำความสะอาด และพื้นที่ตากทำความสะอาดรองเท้าบู๊ท



รูปที่ 96 ถังขยะภายในบ้านพักคนงาน

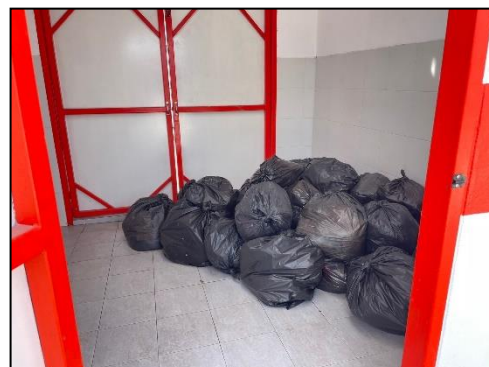

รูปที่ 97 ห้องพักขยะภายในบ้านพักคนงาน

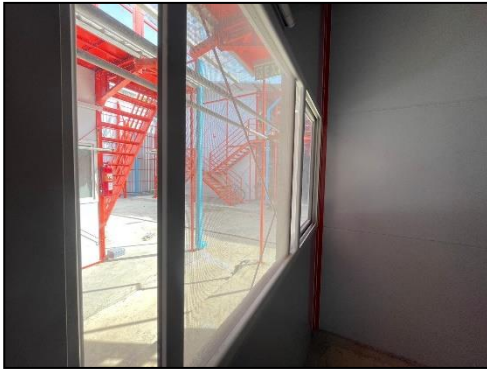

รูปที่ 98 มุงลาดภายในห้องพักคนงาน



รูปที่ 99 ถังน้ำดื่มภายในบ้านพักคนงาน



รูปที่ 100 ถังสำรองน้ำใช้ภายในพื้นที่บ้านพักคนงาน



รูปที่ 101 คนงานทำความสะอาดถังขยะภายในบ้านพักคนงาน



รูปที่ 102 สำนักงานเขตเข้ามาเก็บขยะภายในบ้านพักคนงาน



รูปที่ 103 นีดพ่นยากำจัดพาหะนำโรค



รูปที่ 104 บ้านพักคนงาน และพื้นที่กิจกรรมนันทนาการ



รูปที่ 105 ป้ายประชาสัมพันธ์ภายในบ้านพักคนงาน



รูปที่ 106 กล่องอุปกรณ์ปฐมพยาบาลเบื้องต้น



รูปที่ 107 อุปกรณ์ป้องกันส่วนบุคคล

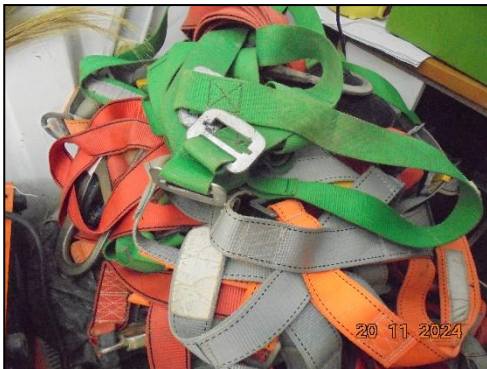

รูปที่ 107 (ต่อ) อุปกรณ์ป้องกันส่วนบุคคล



รูปที่ 108 หลอดไฟภายในพื้นที่โครงการ



รูปที่ 109 เจ้าหน้าที่ดูแลความปลอดภัยบ้านพักคนงาน



รูปที่ 110 กิจกรรมสันทนาก่อนเริ่มงาน



รูปที่ 111 จุดลงสายติดภายในพื้นที่โครงการ



รูปที่ 112 ป้ายสะท้อนแสงระวังอันตรายไฟฟ้าแรงสูง



รูปที่ 113 เจ้าหน้าที่ตรวจสอบเครื่องจักร



รูปที่ 114 การจัดสรรพื้นที่สำนักงานกับพื้นที่ก่อสร้าง



รูปที่ 115 หลังคาคลุมทางเดินทางเข้า - ออกให้กับอาคารชุดพักอาศัยโนเบิล ออรา



รูปที่ 116 เครื่องมือดับเพลิงบริเวณบ้านพักคนงาน



รูปที่ 117 รั้วรอบบ้านพักคนงาน



รูปที่ 118 ป้ายสถิติการเกิดอุบัติเหตุบริเวณด้านหน้าโครงการ

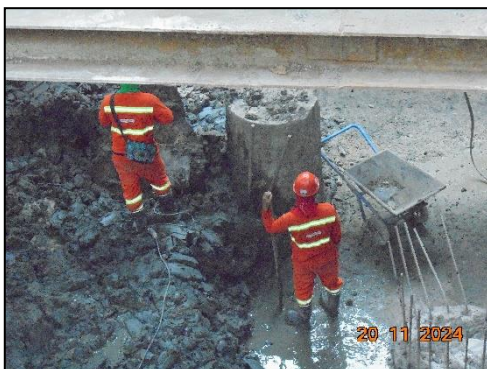

รูปที่ 119 ชุดปฏิบัติงานของคนงาน



รูปที่ 120 คนงานทำความสะอาดถังขยะในพื้นที่ก่อสร้าง



รูปที่ 121 เครื่องปั่นลมไฟฟ้า



รูปที่ 122 เครื่องมือการตรวจวัดความสั่นสะเทือน

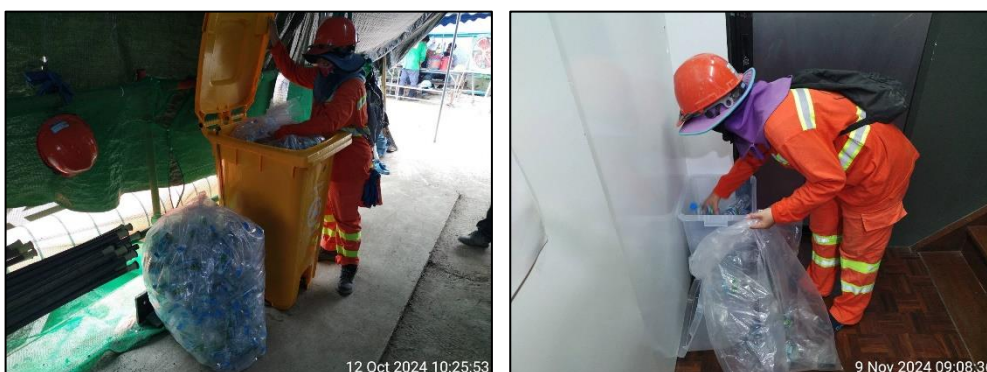

รูปที่ 123 คนงานเก็บวัสดุรีไซเคิลที่มาจากการแยกของพนักงานนำไปรวบรวม



รูปที่ 124 การเก็บตัวอย่างน้ำ



รูปที่ 125 พื้นที่เก็บรวบรวมวัสดุรีไซเคิล และของเสียจากการก่อสร้าง