

ภาคผนวก ค

เอกสารการปฏิบัติตามมาตราการป้องกันและลดผลกระทบสิ่งแวดล้อม

ค-1 กฎระเบียบการพักอาศัย

ค-2 แบบบันทึกรายละเอียดของสถิติและข้อมูลซึ่งแสดงการทำงานของระบบบำบัดน้ำเสียของแหล่งกำเนิดมลพิษ (ทส.1) และรายงานสรุปผลการดำเนินงานของระบบบำบัดน้ำเสีย (แบบ ทส.2)

ค-3 ใบรับรองการตรวจสอบอาคาร



ภาคผนวก ค-1

กฎระเบียบการพักอาศัย



ระเบียบการพักอาศัย อาคารชุด มายคอนโด สุขุมวิท 103

วัตถุประสงค์

เอกสาร "ระเบียบการพักอาศัย" ฝ่ายบริหารอาคารนิติบุคคลอาคารชุดมายคอนโด สุขุมวิท 103 จัดทำขึ้นเพื่อเผยแพร่ประชาสัมพันธ์ข้อมูล สารประโยชน์ที่มีความสำคัญต่อเจ้าของห้องชุดทุกท่านให้มีความรู้ ความเข้าใจตรงกันเกี่ยวกับข้อควรปฏิบัติในการใช้พื้นที่ให้มากยิ่งขึ้น และเป็นแนวทางเบื้องต้นในการใช้พื้นที่ ของนิติบุคคลอาคารชุดฯ อย่างถูกต้อง เพื่อให้ท่านเจ้าของห้องชุดทุกท่านได้อยู่ร่วมกันอย่างมีความสุข

ข้อควรปฏิบัติในการพักอาศัย (การใช้ประโยชน์ภายในห้องชุด)

การใช้งานใด ๆ ในห้องชุดเป็นสิทธิของท่านเจ้าของห้องชุด หรือบุคคลที่เจ้าของห้องชุดอนุญาตหรือ มอบหมายให้ใช้ห้องชุด ซึ่งอยู่ภายใต้ความรับผิดชอบของเจ้าของห้องชุดและภายใต้ข้อควรปฏิบัติดังนี้

1. การครอบครองภายในห้องชุด ท่านเจ้าของห้องชุด หรือบุคคลที่เจ้าของห้องชุดอนุญาต กรุณาดูแลรักษาห้องชุด และทรัพย์สินส่วนบุคคลของท่านให้อยู่ในสภาพที่ดี และขอความกรุณางดกระทำการใด ๆ ที่อันตรายผิดกฎหมายและศีลธรรมหรือเสื่อมเสียแก่ภาพพจน์ของอาคารชุดฯ

2. ขอความร่วมมือในด้านความสะอาดเรียบร้อย ท่านเจ้าของห้องชุด หรือบุคคลที่เจ้าของห้องชุดอนุญาต กรุณาดูแลและรักษาความสะอาด และความเป็นระเบียบเรียบร้อยของห้องชุดของตน และพื้นที่ส่วนกลางโดยไม่เหน็ดเหนื่อยหรือทิ้งขยะออกไปนอกกระเบื้อง ไม่ทิ้งขยะ กวาดขยะ เศษผม หรือหรือนำสิ่งของมาวางไว้หน้าห้องชุด

3. ขอความร่วมมือในด้านความสงบเรียบร้อยไม่ส่งเสียงดัง ท่านเจ้าของห้องชุด หรือบุคคลที่เจ้าของห้องชุดอนุญาต กรุณางดการติดหรือปิดเครื่องดนตรี เครื่องยนต์ เครื่องมือ เครื่องใช้วิทยุ โทรทัศน์ เครื่องขยายเสียง หรือเครื่องไฟฟ้าใด ๆ หรือ พุดคุย เดิน วิ่ง ลากของ ฯลฯ ที่จะทำให้เกิดเสียงดังเดือดร้อนรำคาญแก่ผู้อยู่อาศัยอื่น ๆ

4. ขอความร่วมมืองดทำการใด ๆ ที่มีผลกระทบต่อการใช้ทรัพย์สินส่วนกลาง หรือลักษณะภายนอกอาคาร หรือทัศนียภาพโดยรวมของอาคารชุดตลอดจนการใช้ทรัพย์สินส่วนบุคคลของท่านเจ้าของห้องชุด โดยผู้จัดการมีอำนาจในการพิจารณา ยกเว้นและอนุญาตให้เจ้าของห้องชุดทำการได้ตามขอบเขตและเงื่อนไขที่กำหนดไว้เป็นเฉพาะกรณีเท่านั้น ทั้งนี้การอนุญาตต้องเป็นลายลักษณ์อักษร

5. ขอความร่วมมืองดตัดแปลงแก้ไข พื้น เพดาน และผนังกันห้องชุดที่ติดกับทางเดินส่วนกลาง กระเบื้อง หรือผนังด้านข้างที่ใช้ร่วมกับห้องชุดอื่นรวมถึงทรัพย์สินส่วนกลาง ไม่ว่าจะเป็นการกระทำภายในห้องชุด หรือส่วนของอาคารที่อยู่ภายนอกห้องชุด

6. การให้ความช่วยเหลือในการบำรุงรักษาห้องชุด ท่านเจ้าของห้องชุดกรุณาดูแลรับผิดชอบในการซ่อมแซมอุปกรณ์ เครื่องมือ เครื่องใช้ต่าง ๆ ภายในห้องชุดของตนเอง โดยที่ช่างประจำอาคารจะสามารถให้ความช่วยเหลือเจ้าของร่วมเฉพาะในกรณีที่เป็นการตรวจสอบการชำรุดของอุปกรณ์ในเบื้องต้น หรือเป็นการซ่อมแซมเล็กน้อย ในกรณีที่เป็นการซ่อมแซมที่ต้องใช้เวลานาน หรือเป็นงานที่นอกเหนือความสามารถของช่างประจำอาคารแล้วฝ่ายบริหารอาคารชุดฯ จะให้คำแนะนำ หรือประสานงานในการติดต่อจัดหา ผู้รับเหมาที่มีความเชี่ยวชาญมาดำเนินการให้แก่เจ้าของห้องชุดต่อไป

7. ขอความร่วมมือในการงดตากผ้าเหนือราวจะเบียงห้องชุด และบริเวณท่อน้ำทิ้ง ท่านเจ้าของห้องชุด หรือ บุคคลที่เจ้าของห้องชุดอนุญาต กรุณางดการตากผ้า วางกระถางต้นไม้ หรือสิ่งของอื่นใดในบริเวณทรัพย์สินส่วนกลางเช่น และในบริเวณอาคาร หรือตาลิ่งต่าง ๆ ดังกล่าวขอเบียงหรือแขวนสิ่งต่างบริเวณท่อน้ำทิ้ง รวมถึงสูงเกินกว่าแนวขอเบียงของห้องชุดและโปรดงดก่อสร้างติดตั้งสิ่งใดเพิ่มเติมบนราวจะเบียงห้องชุด อาทิ การติดตั้งลูกกรง เหล็กดัด กรณีจะติดตั้งราวตากผ้า อนุญาตให้ติดราวตากผ้าตามแบบที่ฝ่ายจัดการฯ แจ้งเท่านั้น

8. ไม่อนุญาตให้สะสมอาวุธ ยาเสพติด สิ่งผิดกฎหมาย เจ้าของร่วม หรือบริวาร หรือบุคคลที่เจ้าของร่วมอนุญาตจะต้องไม่นำวัตถุระเบิด วัตถุไวไฟ ยาเสพติด สิ่งผิดกฎหมายหรือทำกิจการใด ๆ ในห้องชุดที่ขัดต่อกฎหมาย ศีลธรรม ประเพณีอันดีงาม

9. ขอความร่วมมือในการใช้ห้องชุดเพื่อการอยู่อาศัยเท่านั้น ท่านเจ้าของห้องชุด หรือบุคคลที่เจ้าของห้องชุดอนุญาต กรุณางดประกอบกิจการค้าทางธุรกิจหรือเก็บสินค้า ห้ามติดป้ายโฆษณาใด ๆ ทั้งภายนอกและภายในอาคารนอกจากได้รับความเห็นชอบเป็นลายลักษณ์อักษรจากนิติบุคคลอาคารชุดฯ เท่านั้น ถ้าท่านพบว่าเพื่อนบ้านของท่านไม่ได้ใช้ห้องชุดเป็นที่อยู่อาศัย แต่ใช้สำหรับเพื่อกิจการอื่น กรุณาแจ้งนิติบุคคลอาคารชุดฯ ให้ทราบทันที

10. ขอความร่วมมือมืองดเปลี่ยนแปลงหรือเคลื่อนย้ายระบบเตือนภัย ระบบป้องกันอัคคีภัยและระบบอื่น ๆ ที่ใช้ร่วมกัน เว้นแต่มีความจำเป็นต้องแจ้งให้นิติบุคคลอาคารชุดทราบและตรวจสอบก่อนและดำเนินการได้ต่อเมื่อได้รับความเห็นชอบจากผู้จัดการเป็นลายลักษณ์อักษรแล้ว

11. ขอความร่วมมือในการเข้าตรวจสอบและแก้ไขปัญหภายในห้องชุด ขอความกรุณาท่านเจ้าของห้องชุดโปรดให้พนักงานเจ้าหน้าที่ของนิติบุคคลอาคารชุดฯ หรือช่างเข้าตรวจสอบในบริเวณห้อง และซ่อมแซมแก้ไขในกรณีที่ทรัพย์สินส่วนกลางหรือห้องชุดข้างเคียงได้รับความเสียหายหรือมีผลกระทบกระเทือน อันเนื่องจากวัสดุอุปกรณ์ภายในห้องชุดนั้นชำรุด โดยนิติบุคคลฯ จะแจ้งให้ท่านเจ้าของห้องชุดทราบล่วงหน้าและเข้าดำเนินการภายในเวลาอันสมควร

12. ขอความกรุณาในการแสดงความรับผิดชอบต่อความเสียหายของห้องชุดใกล้เคียงและพื้นที่ส่วนกลาง เมื่อห้องชุดใดทำการต่อเติมหรือตกแต่งขอความกรุณาท่านเจ้าของห้องชุดรับผิดชอบความเสียหายต่อทรัพย์สินส่วนกลางและทรัพย์สินของห้องชุดข้างเคียงหรือห้องชุดชั้นบนและล่าง อันเนื่องจากการต่อเติมตกแต่ง หรือซ่อมแซมแก้ไข หรือการเปลี่ยนแปลงเคลื่อนย้ายระบบสาธารณูปโภค และระบบป้องกันภัย และ/หรือ ความเสียหายที่เกิดจากห้องชุดนั้นเป็นต้นเหตุกรุณาแจ้งสำนักงานนิติบุคคลอาคารชุดฯ

13. การโอนกรรมสิทธิ์ห้องชุด ท่านเจ้าของห้องชุดที่มีความประสงค์ที่จะโอนกรรมสิทธิ์ห้องชุด ขอความกรุณาแจ้งมายังฝ่ายบริหารอาคารฯ ล่วงหน้า 15 วัน เพื่อที่นิติบุคคลอาคารชุดฯ จะได้ทำการตรวจสอบรายการค้างชำระของห้องชุด หากตรวจสอบแล้วไม่มีรายการค้างชำระ นิติบุคคลอาคารชุดฯ จะทำการออกหนังสือปลดหนี้ให้แก่เจ้าของร่วมเพื่อนำไปเป็นเอกสารประกอบการขอโอนกรรมสิทธิ์ห้องชุดต่อกรมที่ดินต่อไป

14. การตกแต่ง ต่อเติม และซ่อมแซมแก้ไขภายในห้องชุด

ท่านเจ้าของห้องชุดหรือผู้ออกแบบห้องชุดกรุณามอบแบบตกแต่งภายใน ให้แก่นิติบุคคลอาคารชุดฯ เพื่อพิจารณาอนุมัติโดยส่งผ่านนิติบุคคลอาคารชุด ภายในระยะเวลาที่กำหนด (ขึ้นอยู่กับข้อตกลงกับผู้รับเหมา) ทั้งนี้จะควรมีน้อยกว่า 15 วัน ก่อนการสร้างหรือตกแต่ง ซึ่งผู้ยื่นขอตกแต่งห้องชุด ต้องดำเนินการจ่ายค่าดำเนินการ เช่น ค่าใช้ลิฟต์ ค่าทำความสะอาดพื้นที่ส่วนกลาง ในอัตราเดือนละ 2000 บาท (เศษของวันคิดเป็น 1 เดือน) และผู้รับเหมาที่เข้ามาภายในอาคาร ต้องปฏิบัติตามระเบียบ หากท่านเจ้าของห้องชุดมีความประสงค์เปลี่ยนแปลงหรือเพิ่มเติมรายละเอียดต่าง ๆ ซึ่งอาจมีผลกระทบต่อทรัพย์สินส่วนกลางของอาคารนอกเหนือจากมาตรฐานของอาคาร กรุณาแจ้งความประสงค์ดังกล่าวเป็นลายลักษณ์อักษรให้แก่ฝ่ายจัดการอาคารชุดเพื่อพิจารณาตรวจสอบก่อนจึงจะดำเนินการในงานดังกล่าวต่อไปได้

- กรณีต้องการให้ผู้รับเหมาเข้าทำงานในห้องชุดที่ก่อให้เกิดเสียงดัง หรือ ผู้พักอาศัยดำเนินการเอง อนุญาตให้ทำได้ในวันจันทร์ – ศุกร์ เวลา 09.00 -17.00 น. และในวันเสาร์เวลา 13.00 -17.00 น. เท่านั้น

15. การขนย้าย นำสิ่งของเข้า – ออกอาคารชุด

- ผู้ที่มีใช้เจ้าของห้องชุดที่ต้องการนำสิ่งของเข้าภายในห้องชุด กรุณากรอกแบบฟอร์มขออนุญาตนำสิ่งของเข้าภายในอาคารจากฝ่ายจัดการอาคารชุดก่อนทุกครั้ง
- ส่วนการนำสิ่งของออกจะต้องมีหนังสือ หรือแบบฟอร์มการนำสิ่งของออกที่ มีลายเซ็นอนุญาตให้นำออกจากเจ้าของร่วมก่อนทุกครั้ง ฝ่ายจัดการอาคารชุดจึงจะอนุญาตให้นำของออกจากอาคารชุดได้

16. การใช้ลิฟต์โดยสาร

นิติบุคคลอาคารชุดฯ จัดให้มีลิฟต์โดยสาร เพื่อให้ประโยชน์ร่วมกันในการใช้โดยสารขึ้น – ลง ภายในอาคาร กรุณางดใช้ขนวัสดุ อุปกรณ์ที่มีน้ำหนักมาก หากท่านเจ้าของห้องชุดมีความประสงค์ที่จะใช้ลิฟต์เพื่อการขนของ กรุณาแจ้งขอใช้บริการที่ฝ่ายจัดการอาคารชุดก่อนทุกครั้งเพื่อตรวจสอบความเหมาะสม และจัดเตรียมวัสดุป้องกันภายในลิฟต์โดยสาร

17. การวางสิ่งของบริเวณพื้นที่ส่วนกลาง

เพื่อความเป็นระเบียบเรียบร้อยและเพื่อความปลอดภัยในการอพยพเมื่อเกิดอัคคีภัย ฝ่ายจัดการอาคารชุด ขอความร่วมมือในการงดวางสิ่งของหรือสิ่งอื่นใดบริเวณพื้นที่ส่วนกลาง เช่น บริเวณทางเดินส่วนกลางหน้าห้องชุด บริเวณทางเดินร่วม บริเวณโถงลิฟต์ ทางเดินและบันไดหนีไฟ หรือบริเวณลานจอดรถยนต์ภายในอาคารชุด หากท่านพบสิ่งกีดขวางใดๆ กรุณาแจ้งต่อนิติบุคคลอาคารชุดฯ ทันทีและโปรดพึงระลึกเสมอว่าทางเดินบันไดหนีไฟ คือเส้นทางสำคัญที่จะช่วยให้ท่านออกจากอาคารได้อย่างรวดเร็วในยามที่เกิดเหตุร้าย หรือเหตุฉุกเฉินต่าง ๆ

18. การกำจัดขยะมูลฝอย

เพื่อความเป็นระเบียบเรียบร้อยและคงไว้ซึ่งความสวยงามของอาคาร นิติบุคคลอาคารชุดจึงใคร่ขอความร่วมมือจากท่านเจ้าของห้องชุดเกี่ยวกับการรักษาความสะอาด โดยขอความร่วมมือดังนี้คือ

- กรุณาอย่าปิดกวาดเศษผง หรือขยะจากห้องชุดออกมาในบริเวณทางเดินห้องชุดหรือบริเวณทรัพย์สินส่วนกลาง กรุณาอย่าทิ้งเศษอาหารหรือสิ่งของต่าง ๆ ลงในท่อระบายน้ำทั้งรวมทั้งการทิ้งฝ้าน้ำมัน เพราะจะทำให้อุดตัน หรือเศษวัสดุอื่นใดลงในโถสุขภัณฑ์ อันอาจจะทำให้ท่ออุดตันได้
- เมื่อทิ้งเศษอาหารหรือขยะมูลฝอยทุกครั้ง ขอความกรุณาบรรจุในถุงพลาสติกโดยแยกประเภทเป็นขยะเปียกและขยะแห้งออกจากกัน และผูกปากถุงให้เรียบร้อย พร้อมนำไปวางในถังขยะในสถานที่ที่จัดเตรียมไว้ให้ และกรุณาอย่ากวาดเศษขยะ เส้นผมออกไปไว้หน้าห้องบริเวณพื้นที่ส่วนกลาง
- หากสิ่งของหรือวัสดุที่ต้องการจะทิ้ง หากมีขนาดใหญ่หรือมีน้ำหนักมากเช่น ขวดแก้ว ขอความกรุณานำใส่ถุงพลาสติกไว้ หรือโทรแจ้งให้พนักงานรักษาความสะอาดทราบเพื่อดำเนินการต่อไป
- พนักงานรักษาความสะอาดจะทำการเก็บขยะทุกวัน วันละ 2 เวลา ดังนี้ คือ ช่วงเช้า เวลา 9.00น.-10.00 น. และช่วงบ่ายเวลา 15.00น.-16.00น.

19. ขอความร่วมมือในการงดเลี้ยงสัตว์เลี้ยง

นิติบุคคลอาคารชุด ฯ มีความจำเป็นต้องอนุญาตให้นำสัตว์เลี้ยงทุกชนิดเข้ามาเลี้ยงภายในอาคารโดยเด็ดขาด

20. การใช้บริการ และสิ่งอำนวยความสะดวกของอาคารชุด ฯ

เพื่อให้เกิดความสงบ เรียบร้อย และความสะอาดสบาย รวมทั้งเพื่อการรักษาความปลอดภัยในทรัพย์สินส่วนกลางให้อยู่ในสภาพดีและใช้การได้ดีอยู่เสมอ นิติบุคคลอาคารชุด ฯ จึงใคร่ขอความร่วมมือจากท่านเจ้าของห้องชุด หรือบุคคลที่เจ้าของห้องชุดอนุญาต โปรดใช้ทรัพย์สินส่วนกลางด้วยความระมัดระวังเสมือนใช้ทรัพย์สินของตนเอง รวมทั้งไม่กระทำการใด ๆ อันก่อให้เกิดความเสียหายต่อทรัพย์สินส่วนกลาง และขอความกรุณาปฏิบัติตามระเบียบของนิติบุคคลอาคารชุด ฯ เกี่ยวกับการใช้ทรัพย์สินส่วนกลาง

ข้อควรปฏิบัติในการใช้ห้องออกกำลังกาย

1. ห้องออกกำลังกายจะเปิดบริการทุกวัน ตั้งแต่ 7.00 น. ถึง 24.00น.
2. ผู้ใช้บริการจะต้องลงชื่อในสมุดบันทึกที่จัดไว้ให้ทุกครั้ง
3. ผู้ใช้บริการจะต้องสวมชุดสำหรับการออกกำลังกายเท่านั้น
4. ห้ามนำอาหาร และเครื่องดื่มที่มีแอลกอฮอล์ เข้ามารับประทานในห้องออกกำลังกาย
5. ท่านเจ้าของห้องชุด บุคคลที่เจ้าของห้องชุดอนุญาต กรุณาระมัดระวังและรับผิดชอบในความปลอดภัยในการใช้อุปกรณ์เครื่องมือออกกำลังกายเอง นิติบุคคล ฯ มีความจำเป็นที่จะต้องรับผิดชอบต่อความผิดพลาดหรือบาดเจ็บจากการใช้บริการของท่าน
6. ขอความกรุณาอย่าให้เด็กที่มีอายุต่ำกว่า 12 ปี ใช้ห้องออกกำลังกายโดยไม่มีผู้ปกครองควบคุมดูแล

ข้อควรปฏิบัติในการใช้สถานที่จอดรถ

1. ท่านเจ้าของห้องชุด หรือบุคคลที่เจ้าของห้องชุดอนุญาต (กรณีรถที่มีสติ๊กเกอร์) มีสิทธิจอดเฉพาะในพื้นที่ที่นิติบุคคลอาคารชุด ฯ ได้จัดเตรียมไว้เท่านั้น
2. ยานพาหนะของบุคคลภายนอก , ผู้มาติดตั้ง , รถตู้ , รถส่งของจะต้องแลกบัตรเข้า-ออกทุกครั้ง
3. ขอความกรุณาไม่ให้บุคคลภายนอก นำรถมาจอดค้างคืน นอกจากจะแจ้งและได้รับอนุญาตจากนิติบุคคลอาคารชุด ฯ ก่อนทุกครั้ง ถ้าจอดเกินเวลา 22.00 น. ต้องชำระค่าจอดรถ ครั้งละ 200 บาท
4. ท่านเจ้าของห้องชุด หรือบุคคลที่เจ้าของห้องชุดอนุญาต กรุณาปฏิบัติตามกฎและเครื่องหมายจราจรอย่างเคร่งครัด เพื่อมิให้เป็นอุปสรรคต่อผู้อื่นรวมทั้งกรุณาให้ความร่วมมือกับเจ้าหน้าที่ในการจัดการจราจรทุกครั้ง
5. นิติบุคคลอาคารชุด ฯ จะไม่รับผิดชอบต่อความเสียหาย หรือสูญหายใด ๆ ที่อาจเกิดขึ้นกับรถยนต์หรือทรัพย์สินของบุคคลที่นำรถยนต์มาจอดทั้งสิ้น

21. การใช้แก๊สหุงต้มและเตาถ่าน

เพื่อประโยชน์ในด้านความปลอดภัย และเพื่อป้องกันการเกิดอัคคีภัยในอาคารชุด ฯ ขอความกรุณาผู้ใช้แก๊สหุงต้มและเตาถ่านภายในห้องชุด ยกเว้นเฉพาะที่ได้รับอนุญาตเป็นพิเศษภายนอกอาคารชุดเท่านั้น

ระบบป้องกันอัคคีภัย

อาคารชุด ฯ ติดตั้งระบบแจ้งเหตุอัคคีภัย เหตุฉุกเฉิน เมื่อเกิดเหตุขึ้นอุปกรณ์จะตรวจจับและแสดงผลที่ห้องช่างประจำอาคาร เพื่อดำเนินการตรวจสอบปัญหาได้แก่

- เครื่องตรวจจับความร้อน (HEATER DIRECTOR) ติดตั้งภายในห้องเครื่องงานระบบ และภายในห้องชุดทุกห้อง
- ระบบรับแจ้งอัคคีภัย เครื่องมือป้องกันอัคคีไฟ และอุปกรณ์ดับไฟ ได้แก่ ถังเคมีดับเพลิง , สายฉีดน้ำดับเพลิงได้ติดตั้งไว้ในบริเวณพื้นที่ส่วนกลางของทุกชั้นขอความร่วมมือจากท่านเจ้าของห้องชุดทุกท่านควรช่วยกันระวังมิให้เด็ก ๆ เล่นอุปกรณ์ ต่าง ๆ เหล่านี้

22. การป้องกัน และฝึกซ้อมอพยพหนีไฟ

ฝ่ายจัดการอาคารชุดจะจัดให้มีการฝึกอบรมการป้องกัน และการฝึกซ้อมอพยพหนีไฟอย่างน้อยปีละ 1 ครั้ง ท่านเจ้าของห้องชุดจะได้รับการฝึกอบรมเพื่อให้มีความรู้ ความเข้าใจในวิธีการป้องกันอัคคีภัย และรู้วิธีการอพยพหนีไฟด้วยขั้นตอนที่ถูกต้องเพื่อความปลอดภัยในชีวิตและทรัพย์สินของเจ้าของร่วมทุกคนที่พักอาศัยในอาคารชุด ฯ

23. การป้องกันสิ่งอุดตันในท่อระบายน้ำทิ้ง

ท่อระบายที่ต่อเนื่องกับชุดสุขภัณฑ์หลาย ๆ ชุด อาจมีสิ่งอุดตันได้ง่าย เนื่องมาจากกระดาษชำระ เศษผมหรือเศษอาหาร ฯลฯ จะอุดตันอยู่ในช่องระบายของเสีย ทำให้เกิดผลต่อการทำงานของชุดสุขภัณฑ์ได้ ควรรักษาความสะอาดอย่างต่อเนื่อง ไม่ปล่อยให้สิ่งอุดตันขวางทางระบายน้ำ

● การอุดตันของโถส้วม

บ่อยครั้งที่ผู้ใช้สุขภัณฑ์พบปัญหาโถส้วมมีน้ำเอ่อล้นไม่สามารถ ชำระล้างสิ่งโสโครกได้ หากทำการฟลัชชำระพบการเอ่อล้นออกจากโถส้วม ปรากฏการณ์นี้มีสาเหตุมาจากการอุดตันภายในโถส้วม ที่จุดใดจุดหนึ่งในท่อระบายสิ่งโสโครก สิ่งทำให้เกิดการอุดตันนี้ อาจเนื่องมาจากเศษผม เศษผม หรือวัตถุอื่นใด โดยเฉพาะอย่างยิ่งได้แก่กระดาษชำระที่ใช้แต่ละครั้งใช้ค่อนข้างมาก และเกิดการอุดตันที่ท่อบนจนไม่สามารถระบายสิ่งโสโครกได้

● วิธีการแก้ปัญหา ผู้ใช้อาจแก้ปัญหาได้ด้วยตนเอง ดดยใช้เครื่องมือช่วย เช่น ลูกยาง บีมดูดส้วมอัดลม เพื่อไล่สิ่งอุดตันให้หลุดออกได้หรือใช้สวาน สปริงเกลียวหมุนสอดเข้าไปไล่สิ่งอุดตันออก อุปกรณ์ทั้ง 2 ชนิดที่กล่าวข้างต้นนี้จะสามารถแก้ปัญหาการอุดตันของวัตถุที่มีขนาดเล็กและเบาที่สะสมอยู่ได้

หากการแก้ไขดังกล่าวไม่ประสบความสำเร็จ จะพบว่าสาเหตุจากการที่มีวัตถุอุดตันอยู่ที่บริเวณใด บริเวณหนึ่งในทางระบายของโถส้วม สิ่งที่พบบ่อยได้แก่ เศษชิ้นส่วนของเส้นเด็ก แปรงผม หรือเศษวัสดุแข็งอื่น ๆ ตกค้างอยู่ซึ่งจำเป็นต้องใช้วิธียกโถส้วมออก

* ในกรณีนี้ควรเรียกช่างเข้าดำเนินการแก้ไข

หมายเหตุ การใช้สารเคมีชนิดกรดเข้มข้นเพื่อทำลายวัสดุที่อุดตันตามคำแนะนำ หรือที่ปฏิบัติกันอยู่ไม่ใช่วิธีการที่ถูกต้อง เนื่องจากสารเคมีจะทำอันตรายต่อระบบท่อ หรือชิ้นส่วนต่าง ๆ ได้ และในกรณีที่สารอุดตันนั้นทนต่อสารเคมี การกำจัดปัญหานี้ก็จะไม่ได้ผล อีกทั้งสารเคมีที่เป็นกรดเข้มข้นจะเป็นอันตรายต่อแบคทีเรียที่มีอยู่ในระบบบำบัดน้ำเสียอีกด้วย ซึ่งจะส่งผลเกี่ยวกับปัญหาอื่น ๆ ต่อไป

ภาคผนวก ค-2

แบบบันทึกรายละเอียดของสถิติและข้อมูลซึ่งแสดงการทำงานของระบบบำบัดน้ำเสียของแหล่งกำเนิดมลพิษ (ทส.1) และรายงานสรุปผลการทำงานของระบบบำบัดน้ำเสีย (แบบ ทส.2)



**แบบบันทึกรายละเอียดของสถิติและข้อมูลซึ่งแสดงผลการทำงานของระบบบำบัดน้ำเสีย
ของแหล่งกำเนิดมลพิษ**

แหล่งกำเนิดมลพิษ ตั้งอยู่เลขที่ ๗๘๕ หมู่ที่ - ซอย อุดมสุข ๒๗ ถนน สุขุมวิท ๑๐๓ แขวง/
ตำบล บางนา เขต/อำเภอ บางนา จังหวัด กรุงเทพมหานคร โทรศัพท์ ๐๒-๗๔๕-๕๑๔๑
โทรสาร ๐๒-๗๔๕-๕๑๔๔ มี นิติบุคคลอาคารชุดมาคอนโด สุขุมวิท ๑๐๓ เป็นเจ้าของหรือผู้
ครอบครองแหล่งกำเนิดมลพิษ ประกอบกิจการประเภท ข. ห้องชุดพักอาศัย เท่านั้น
ใบอนุญาตเลขที่ ไบ อ ๖. ออกให้โดยกรุงเทพมหานครและสิ่งแวดล้อมและ
สิ่งแวดล้อม หมดอายุ ไม่มี
ซึ่งมีแผนผังแสดงการทำงานของระบบบำบัดน้ำเสีย ดังนี้

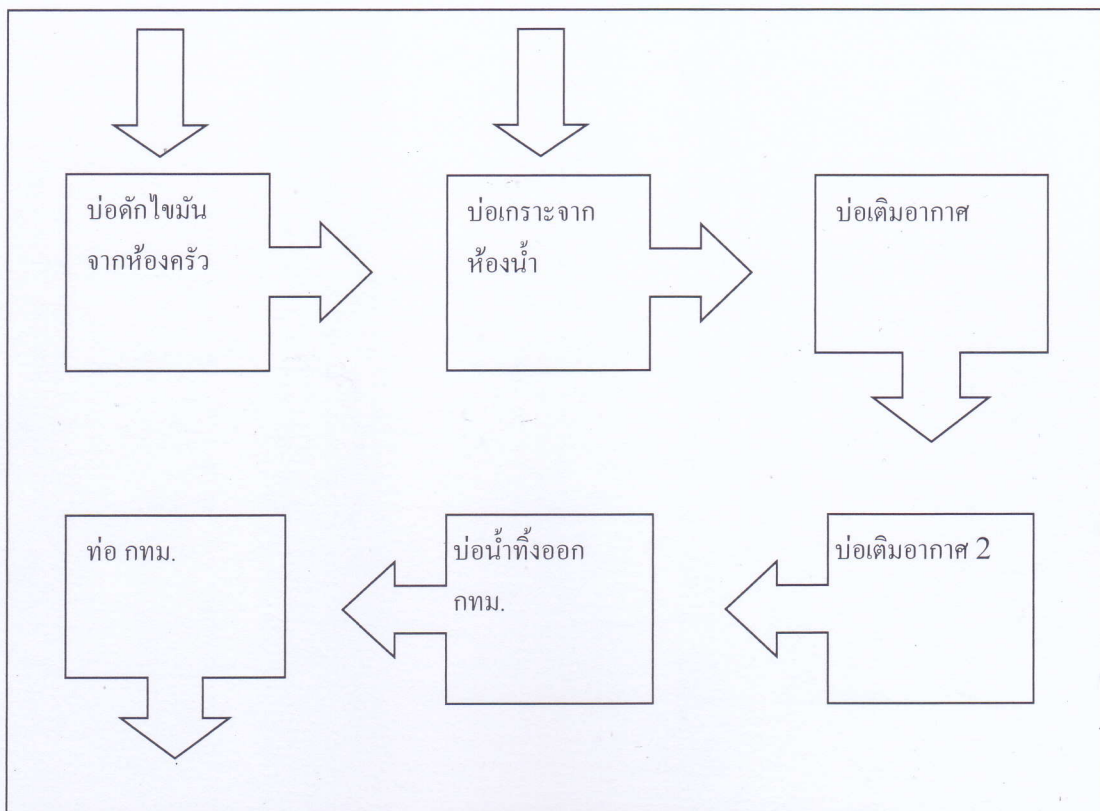

ได้จัดเก็บสถิติและข้อมูลแสดงผลการทำงานของระบบบำบัดน้ำเสียปรากฏตามตาราง ดังนี้

วัน เดือน ปี	สถิติและข้อมูลที่เก็บจากแหล่งกำเนิดมลพิษ														ลายมือชื่อ ผู้บันทึก
	ปริมาณ การใช้ ไฟฟ้า ของระบบ บำบัด น้ำเสีย (หน่วย)	ปริมาณ น้ำใช้ ในทุกกิจกรรม ของ แหล่งกำเนิด มลพิษ (ลบ.ม.)	ปริมาณ น้ำเสียที่ เข้า ระบบ บำบัดน้ำ เสีย (ลบ.ม.)	การระบาย น้ำทิ้งจาก ระบบ บำบัดน้ำ เสีย (ระบาย/ ไม่ระบาย)	ปริมาณ สารเคมีหรือ สารสกัด ชีวภาพที่ใช้ (ชื่อ/ปริมาณ) (ลิตรหรือ กิโลกรัม)	การทำงานของระบบบำบัดน้ำเสีย							ปริมาณ ตะกอน ส่วนเกิน ที่เกิดขึ้นจาก ระบบบำบัด น้ำเสียที่ นำไปกำจัด (ลบ.ม.)	ปัญหา อุปสรรค และ แนวทาง แก้ไข	
						ระบบบำบัด น้ำเสีย (ปกติ/ผิดปกติ)	เครื่องสูบน้ำ (ปกติ/ผิดปกติ)	เครื่องเติมอากาศ (ปกติ/ผิดปกติ)	เครื่องกวน/ ผสมน้ำเสีย (ปกติ/ผิดปกติ)	เครื่องกวน/ ผสมสารเคมี (ปกติ/ผิดปกติ)	เครื่องสูบ ตะกอน (ปกติ/ ผิดปกติ)	อื่นๆ (ระบุ) (ปกติ/ ผิดปกติ)			
01/07/67	ไม่มี มิเตอร์	70.00	68.60	ระบาย	ไม่ใช้	ปกติ	ปกติ	ปกติ	ไม่มี	ไม่มี	ไม่มี	ไม่มี	ยังไม่สูบ	ไม่มี	รวัชชัย,อภิเดช
02/07/67	ไม่มี มิเตอร์	46.00	45.08	ระบาย	ไม่ใช้	ปกติ	ปกติ	ปกติ	ไม่มี	ไม่มี	ไม่มี	ไม่มี	ยังไม่สูบ	ไม่มี	รวัชชัย,อภิเดช
03/07/67	ไม่มี มิเตอร์	51.00	49.00	ระบาย	ไม่ใช้	ปกติ	ปกติ	ปกติ	ไม่มี	ไม่มี	ไม่มี	ไม่มี	ยังไม่สูบ	ไม่มี	รวัชชัย,อภิเดช
04/07/67	ไม่มี มิเตอร์	51.00	49.00	ระบาย	ไม่ใช้	ปกติ	ปกติ	ปกติ	ไม่มี	ไม่มี	ไม่มี	ไม่มี	ยังไม่สูบ	ไม่มี	รวัชชัย,อภิเดช
05/07/67	ไม่มี มิเตอร์	65.00	63.70	ระบาย	ไม่ใช้	ปกติ	ปกติ	ปกติ	ไม่มี	ไม่มี	ไม่มี	ไม่มี	ยังไม่สูบ	ไม่มี	รวัชชัย,อภิเดช
06/07/67	ไม่มี มิเตอร์	35.00	34.30	ระบาย	ไม่ใช้	ปกติ	ปกติ	ปกติ	ไม่มี	ไม่มี	ไม่มี	ไม่มี	ยังไม่สูบ	ไม่มี	รวัชชัย,อภิเดช
07/07/67	ไม่มี มิเตอร์	64.00	64.72	ระบาย	ไม่ใช้	ปกติ	ปกติ	ปกติ	ไม่มี	ไม่มี	ไม่มี	ไม่มี	ยังไม่สูบ	ไม่มี	รวัชชัย,อภิเดช
08/07/67	ไม่มี มิเตอร์	73.00	71.54	ระบาย	ไม่ใช้	ปกติ	ปกติ	ปกติ	ไม่มี	ไม่มี	ไม่มี	ไม่มี	ยังไม่สูบ	ไม่มี	รวัชชัย,อภิเดช
09/07/67	ไม่มี มิเตอร์	36.00	35.28	ระบาย	ไม่ใช้	ปกติ	ปกติ	ปกติ	ไม่มี	ไม่มี	ไม่มี	ไม่มี	ยังไม่สูบ	ไม่มี	รวัชชัย,อภิเดช
10/07/67	ไม่มี มิเตอร์	62.00	60.76	ระบาย	ไม่ใช้	ปกติ	ปกติ	ปกติ	ไม่มี	ไม่มี	ไม่มี	ไม่มี	ยังไม่สูบ	ไม่มี	รวัชชัย,อภิเดช
11/07/67	ไม่มี มิเตอร์	46.00	45.08	ระบาย	ไม่ใช้	ปกติ	ปกติ	ปกติ	ไม่มี	ไม่มี	ไม่มี	ไม่มี	ยังไม่สูบ	ไม่มี	รวัชชัย,อภิเดช
12/07/67	ไม่มี มิเตอร์	52.00	50.96	ระบาย	ไม่ใช้	ปกติ	ปกติ	ปกติ	ไม่มี	ไม่มี	ไม่มี	ไม่มี	ยังไม่สูบ	ไม่มี	รวัชชัย,อภิเดช
13/07/67	ไม่มี มิเตอร์	50.00	49.00	ระบาย	ไม่ใช้	ปกติ	ปกติ	ปกติ	ไม่มี	ไม่มี	ไม่มี	ไม่มี	ยังไม่สูบ	ไม่มี	รวัชชัย,อภิเดช
14/07/67	ไม่มี มิเตอร์	53.00	51.94	ระบาย	ไม่ใช้	ปกติ	ปกติ	ปกติ	ไม่มี	ไม่มี	ไม่มี	ไม่มี	ยังไม่สูบ	ไม่มี	รวัชชัย,อภิเดช
15/07/67	ไม่มี มิเตอร์	68.00	66.64	ระบาย	ไม่ใช้	ปกติ	ปกติ	ปกติ	ไม่มี	ไม่มี	ไม่มี	ไม่มี	ยังไม่สูบ	ไม่มี	รวัชชัย,อภิเดช
16/07/67	ไม่มี มิเตอร์	46.00	45.08	ระบาย	ไม่ใช้	ปกติ	ปกติ	ปกติ	ไม่มี	ไม่มี	ไม่มี	ไม่มี	ยังไม่สูบ	ไม่มี	รวัชชัย,อภิเดช
17/07/67	ไม่มี มิเตอร์	60.00	58.50	ระบาย	ไม่ใช้	ปกติ	ปกติ	ปกติ	ไม่มี	ไม่มี	ไม่มี	ไม่มี	ยังไม่สูบ	ไม่มี	รวัชชัย,อภิเดช
18/07/67	ไม่มี มิเตอร์	47.00	46.06	ระบาย	ไม่ใช้	ปกติ	ปกติ	ปกติ	ไม่มี	ไม่มี	ไม่มี	ไม่มี	ยังไม่สูบ	ไม่มี	รวัชชัย,อภิเดช

วัน เดือน ปี	สถิติและข้อมูลที่เกิดขึ้นจากแหล่งกำเนิดมลพิษ														ลายมือชื่อ ผู้บันทึก
	ปริมาณ การใช้ ไฟฟ้า ของระบบ บำบัด น้ำเสีย (หน่วย)	ปริมาณ น้ำใช้ ในทุกกิจกรรม ของ แหล่งกำเนิด มลพิษ (ลบ.ม.)	ปริมาณ น้ำเสีย ที่เข้า ระบบ บำบัด น้ำเสีย (ลบ.ม.)	การระบาย น้ำทิ้งจาก ระบบบำบัด น้ำเสีย (ระบาย/ ไม่ระบาย)	ปริมาณ สารเคมีหรือ สารสกัด ชีวภาพที่ใช้ (ชื่อ/ปริมาณ) (ลิตรหรือ กิโลกรัม)	การทำงานของระบบบำบัดน้ำเสีย							ปริมาณ ตะกอน ส่วนเกิน ที่เกิดขึ้นจาก ระบบบำบัด น้ำเสียที่ นำไปกำจัด (ลบ.ม.)	ปัญหา อุปสรรค และ แนวทาง แก้ไข	
						ระบบบำบัด น้ำเสีย (ปกติ/ผิดปกติ)	เครื่องสูบน้ำ (ปกติ/ผิดปกติ)	เครื่องเติมอากาศ (ปกติ/ผิดปกติ)	เครื่องกวน/ ผสมน้ำเสีย (ปกติ/ผิดปกติ)	เครื่องกวน/ ผสมสารเคมี (ปกติ/ผิดปกติ)	เครื่องสูบ ตะกอน (ปกติ/ ผิดปกติ)	อื่น ๆ (ระบุ) (ปกติ/ ผิดปกติ)			
19/07/67	ไม่มี มิเตอร์	41.00	40.18	ระบาย	ไม่ใช้	ปกติ	ปกติ	ปกติ	ไม่มี	ไม่มี	ไม่มี	ไม่มี	ยังไม่สูบ	ไม่มี	รวัชชัย,อภิเดช
20/07/67	ไม่มี มิเตอร์	58.00	56.84	ระบาย	ไม่ใช้	ปกติ	ปกติ	ปกติ	ไม่มี	ไม่มี	ไม่มี	ไม่มี	ยังไม่สูบ	ไม่มี	รวัชชัย,อภิเดช
21/07/67	ไม่มี มิเตอร์	33.00	32.34	ระบาย	ไม่ใช้	ปกติ	ปกติ	ปกติ	ไม่มี	ไม่มี	ไม่มี	ไม่มี	ยังไม่สูบ	ไม่มี	รวัชชัย,อภิเดช
22/07/67	ไม่มี มิเตอร์	50.00	48.80	ระบาย	ไม่ใช้	ปกติ	ปกติ	ปกติ	ไม่มี	ไม่มี	ไม่มี	ไม่มี	ยังไม่สูบ	ไม่มี	รวัชชัย,อภิเดช
23/07/67	ไม่มี มิเตอร์	55.00	53.90	ระบาย	ไม่ใช้	ปกติ	ปกติ	ปกติ	ไม่มี	ไม่มี	ไม่มี	ไม่มี	ยังไม่สูบ	ไม่มี	รวัชชัย,อภิเดช
24/07/67	ไม่มี มิเตอร์	37.00	36.26	ระบาย	ไม่ใช้	ปกติ	ปกติ	ปกติ	ไม่มี	ไม่มี	ไม่มี	ไม่มี	ยังไม่สูบ	ไม่มี	รวัชชัย,อภิเดช
25/07/67	ไม่มี มิเตอร์	68.00	66.64	ระบาย	ไม่ใช้	ปกติ	ปกติ	ปกติ	ไม่มี	ไม่มี	ไม่มี	ไม่มี	ยังไม่สูบ	ไม่มี	รวัชชัย,อภิเดช
26/07/67	ไม่มี มิเตอร์	36.00	35.28	ระบาย	ไม่ใช้	ปกติ	ปกติ	ปกติ	ไม่มี	ไม่มี	ไม่มี	ไม่มี	ยังไม่สูบ	ไม่มี	รวัชชัย,อภิเดช
27/07/67	ไม่มี มิเตอร์	68.00	66.64	ระบาย	ไม่ใช้	ปกติ	ปกติ	ปกติ	ไม่มี	ไม่มี	ไม่มี	ไม่มี	ยังไม่สูบ	ไม่มี	รวัชชัย,อภิเดช
28/07/67	ไม่มี มิเตอร์	37.00	36.26	ระบาย	ไม่ใช้	ปกติ	ปกติ	ปกติ	ไม่มี	ไม่มี	ไม่มี	ไม่มี	ยังไม่สูบ	ไม่มี	รวัชชัย,อภิเดช
29/07/67	ไม่มี มิเตอร์	64.00	62.72	ระบาย	ไม่ใช้	ปกติ	ปกติ	ปกติ	ไม่มี	ไม่มี	ไม่มี	ไม่มี	ยังไม่สูบ	ไม่มี	รวัชชัย,อภิเดช
30/07/67	ไม่มี มิเตอร์	51.00	49.98	ระบาย	ไม่ใช้	ปกติ	ปกติ	ปกติ	ไม่มี	ไม่มี	ไม่มี	ไม่มี	ยังไม่สูบ	ไม่มี	รวัชชัย,อภิเดช
31/07/67	ไม่มี มิเตอร์	52.00	50.96	ระบาย	ไม่ใช้	ปกติ	ปกติ	ปกติ	ไม่มี	ไม่มี	ไม่มี	ไม่มี	ยังไม่สูบ	ไม่มี	รวัชชัย,อภิเดช

หมายเหตุ ๑. ให้กรอกสถิติและข้อมูลเฉพาะในกรณีที่มีสถิติและข้อมูลนั้น ๆ ในแต่ละวัน

๒. ในกรณีระบบบำบัดน้ำเสียที่มีการติดตั้งเครื่องตรวจวัดคุณภาพน้ำทั้งแบบอัตโนมัติ ให้แนบผลการตรวจวัดคุณภาพน้ำทั้งทุกวันแยกตามพารามิเตอร์ที่ตรวจวัด และทำการสรุปผลเป็นสถิติและข้อมูลรายเดือน

ขอรับรองว่าการบันทึกสถิติและข้อมูลตามตารางข้างต้นถูกต้องทุกประการ

..... เจ้าของหรือผู้ครอบครองแหล่งกำเนิดมลพิษ

(..... นางสาว สิริกร เสนบุญหล่อ) 

..... ผู้ควบคุมระบบบำบัดน้ำเสีย 

(..... ช่างเทคนิค ประจำอาคาร) 

ใบอนุญาตเลขที่ หมดอายุ

ออกให้โดย

..... ผู้รับจ้างให้บริการบำบัดน้ำเสีย

(.....)

ใบอนุญาตเลขที่ หมดอายุ

ออกให้โดย

รายงานสรุปผลการทำงานของระบบบำบัดน้ำเสีย

ชื่อแหล่งกำเนิดมลพิษ : นิติบุคคลอาคารชุดมายคอนโด สุขุมวิท 103

แหล่งกำเนิดมลพิษ ตั้งอยู่เลขที่ : 789

หมู่ที่ : -

ซอย : อุดมสุข 27

ถนน : สุขุมวิท 103

แขวง/ตำบล : บางนา

เขต/ตำบล : เขตบางนา

จังหวัด : กรุงเทพมหานคร

โทรศัพท์ : 027495141

โทรสาร : 027495144

มี : เป็นเจ้าของหรือผู้ครอบครองแหล่งกำเนิดมลพิษ

ประกอบกิจการประเภท : อาคารชุด

ประเภทย่อย : ประเภท ข ตั้งแต่ 100 ห้องแต่ไม่ถึง 500 จำนวนห้อง : 343

สังกัด : เอกชน

ใบอนุญาตเลขที่ (ถ้ามี) :

ออกให้โดย :

หมดอายุ :

ในการนี้ ขอรายงานสรุปผลการทำงานของระบบบำบัดน้ำเสีย ของแหล่งกำเนิดมลพิษสำหรับ เดือน กรกฎาคม พ.ศ. 2567

ตามที่ได้กำหนดในมาตรา 80 แห่งพระราชบัญญัติส่งเสริมและรักษาคุณภาพสิ่งแวดล้อมแห่งชาติ พ.ศ. 2535 ในฐานะ

ลงชื่อ นางสาวศิริกร เสมบุญหล่อ เจ้าของหรือผู้ครอบครองแหล่งกำเนิดมลพิษ

ลงชื่อ _____ ผู้ควบคุมระบบบำบัดน้ำเสีย

ใบอนุญาตเลขที่ _____ หมดอายุ _____

ออกให้โดย _____

ลงชื่อ _____ ผู้รับจ้างให้บริการบำบัดน้ำเสีย

ใบอนุญาตเลขที่ _____ หมดอายุ _____

ออกให้โดย _____

2. ข้อมูลเกี่ยวกับระบบน้ำเสีย และแหล่งรองรับน้ำทิ้ง

(1) ประเภท / ชนิดของระบบบำบัดน้ำเสีย

ความสามารถในการบำบัดน้ำเสีย

1. ระบบบำบัดน้ำเสียแบบบ่อเติมอากาศ (Aerated Lagoon หรือ AL)

52.41 ลบ.ม./วัน

(2) การทำงานของระบบบำบัดน้ำเสีย

[] แบบต่อเนื่อง

ชั่วโมง/วัน

[X] แบบไม่ต่อเนื่อง (ระบุ)

(3) อุปกรณ์และเครื่องมือที่ใช้ในระบบบำบัดน้ำเสีย

[X] เครื่องสูบน้ำ

[X] ระบบเติมอากาศ

[] เครื่องกวน/ผสมน้ำเสีย

[] เครื่องกวน/ผสมสารเคมี

[] เครื่องสูบละออง

[] อื่นๆ

[] อื่นๆ

[] อื่นๆ

(4) แหล่งรองรับน้ำทิ้ง (ระบุ) ท่อน้ำทิ้ง กทม.

(5) วิธีจัดการตะกอนที่เกิดขึ้นจากระบบบำบัดน้ำเสียและวิธีการกำจัด ให้ทาง กทม. ไปกำจัด

3. สรุปผลการทำงานของระบบบำบัดน้ำเสียเป็นรายเดือน

(1) ปริมาณการใช้ไฟฟ้าของระบบบำบัดน้ำเสีย (หน่วย) 0.000 หน่วย

(2) ปริมาณน้ำใช้ในทุกกิจกรรมของแหล่งกำเนิดมลพิษ (ลบ.ม.) 1,625.000 ลบ.ม.

(3) ปริมาณน้ำเสียที่เข้าระบบบำบัดน้ำเสีย (ลบ.ม.) 1,592.040 ลบ.ม.

(4) การระบายน้ำทิ้งจากระบบบำบัดน้ำเสีย [X] ระบายทุกวัน
[] ระบายบางวัน (ระบุจำนวนวันที่ระบาย) วัน
[] ไม่ระบายเลย

(5) ปริมาณสารเคมี หรือสารสกัดชีวภาพที่ใช้ ปริมาณ หน่วย
1. 0.000 กิโลกรัม

(6) การทำงานของระบบบำบัดน้ำเสีย

ระบบบำบัดน้ำเสีย [X] ปกติ [] ผิดปกติ

เครื่องสูบน้ำ [X] ปกติ [] ผิดปกติ

ระบบเติมอากาศ [X] ปกติ [] ผิดปกติ

(7) ปริมาณตะกอนส่วนเกินที่เกิดขึ้นจากระบบบำบัดน้ำเสียที่นำไปกำจัด 0.00 กิโลกรัม

(8) ปัญหา อุปสรรค และแนวทางแก้ไข ไม่มีปัญหาและอุปสรรค

คำเตือน ๑. เจ้าของหรือผู้ครอบครองแหล่งกำเนิดมลพิษ ผู้ควบคุมระบบบำบัดน้ำเสีย หรือผู้รับจ้าง

ให้บริการบำบัดน้ำเสียผู้ใดไม่จดทะเบียนสถิติ ข้อมูล หรือไม่ทำบันทึกหรือรายงาน

ตามมาตรา ๘๐ ต้องระวางโทษจำคุกไม่เกินหนึ่งเดือน หรือปรับไม่เกินหนึ่งหมื่นบาท

หรือทั้งจำทั้งปรับตามมาตรา ๑๐๖

๒. ผู้ควบคุมระบบบำบัดน้ำเสียหรือผู้รับจ้างให้บริการบำบัดน้ำเสียผู้ใดทำบันทึกหรือรายงาน

โดยแสดงข้อความอันเป็นเท็จ ต้องระวางโทษจำคุกไม่เกินหนึ่งปี หรือปรับไม่เกิน

หนึ่งแสนบาท หรือทั้งจำทั้งปรับตามมาตรา ๑๐๗

แบบบันทึกรายละเอียดของสถิติและข้อมูลซึ่งแสดงผลการทำงานของระบบบำบัดน้ำเสีย
ของแหล่งกำเนิดมลพิษ

แหล่งกำเนิดมลพิษ ตั้งอยู่เลขที่ ๗๘๕ หมู่ที่ - ซอย อุดมสุข ๒๗ ถนน สุขุมวิท ๑๐๓ แขวง/
ตำบล บางนา เขต/อำเภอ บางนา จังหวัด กรุงเทพมหานคร โทรศัพท์ ๐๒-๗๔๕-๕๑๔๑
โทรสาร ๐๒-๗๔๕-๕๑๔๔ มี นิติบุคคลอาคารชุดมายคอนโด สุขุมวิท ๑๐๓ เป็นเจ้าของหรือผู้
ครอบครองแหล่งกำเนิดมลพิษ ประกอบกิจการประเภท ข. ห้องชุดพักอาศัย เท่านั้น
ใบอนุญาตเลขที่ ไบ อ ๖. ออกให้โดยกรุงเทพมหานครและสิ่งแวดล้อมและ
สิ่งแวดล้อม หมดอายุ ไม่มี
ซึ่งมีแผนผังแสดงการทำงานของระบบบำบัดน้ำเสีย ดังนี้

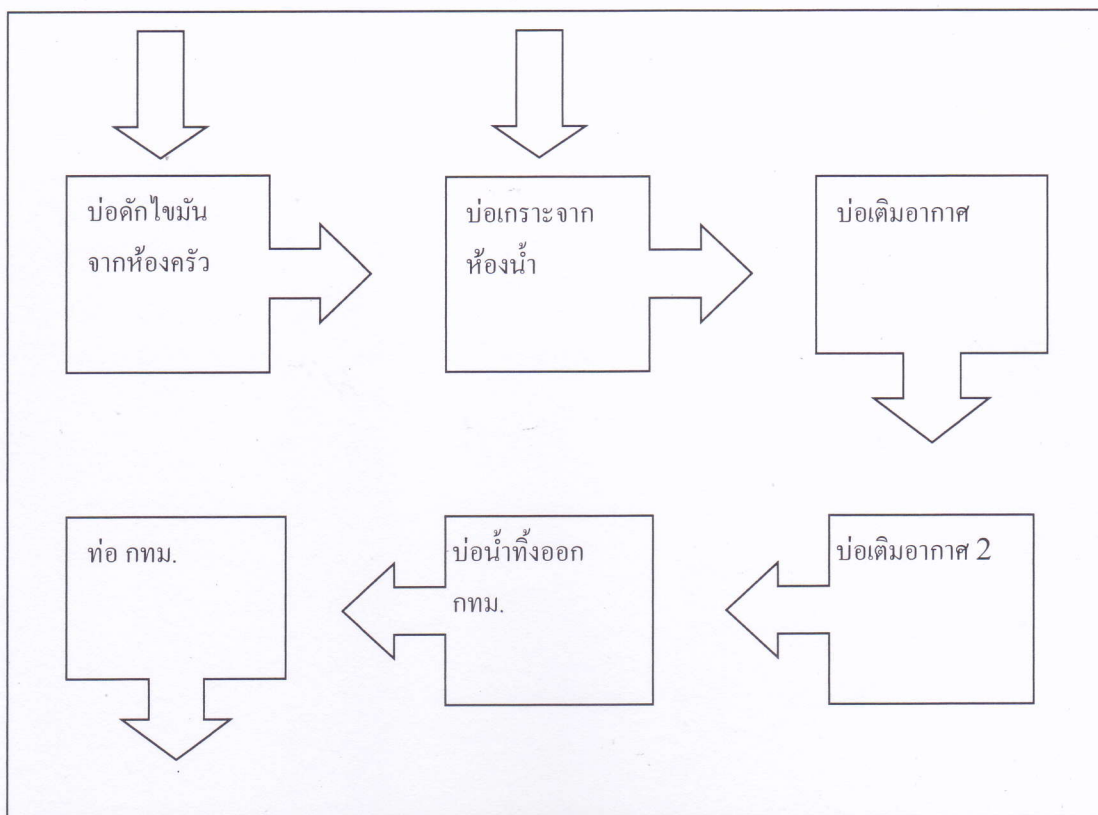

ได้จัดเก็บสถิติและข้อมูลแสดงผลการทำงานของระบบบำบัดน้ำเสียปรากฏตามตาราง ดังนี้

วัน เดือน ปี	สถิติและข้อมูลที่เก็บจากแหล่งกำเนิดมลพิษ														ลายมือชื่อ ผู้บันทึก
	ปริมาณ การใช้ ไฟฟ้า ของระบบ บำบัด น้ำเสีย (หน่วย)	ปริมาณ น้ำใช้ ในทุกกิจกรรม ของ แหล่งกำเนิด มลพิษ (ลบ.ม.)	ปริมาณ น้ำเสียที่ เข้า ระบบ บำบัดน้ำ เสีย (ลบ.ม.)	การระบาย น้ำทิ้งจาก ระบบ บำบัดน้ำ เสีย (ระบาย/ ไม่ระบาย)	ปริมาณ สารเคมีหรือ ชีวภาพที่ใช้ (ชื่อ/ปริมาณ) (ลิตรหรือ กิโลกรัม)	การทำงานของระบบบำบัดน้ำเสีย							ปริมาณ ตะกอน ส่วนเกิน ที่เกิดขึ้นจาก ระบบบำบัด น้ำเสียที่ นำไปกำจัด (ลบ.ม.)	ปัญหา อุปสรรค และ แนวทาง แก้ไข	
						ระบบบำบัด น้ำเสีย (ปกติ/ผิดปกติ)	เครื่องสูบน้ำ (ปกติ/ผิดปกติ)	เครื่องเติมอากาศ (ปกติ/ผิดปกติ)	เครื่องกวน/ ผสมน้ำเสีย (ปกติ/ผิดปกติ)	เครื่องกวน/ ผสมสารเคมี (ปกติ/ผิดปกติ)	เครื่องสูบ ตะกอน (ปกติ/ ผิดปกติ)	อื่น ๆ (ระบุ) (ปกติ/ ผิดปกติ)			
01/08/67	ไม่มี มิเตอร์	65.00	63.70	ระบาย	ไม่ใช้	ปกติ	ปกติ	ปกติ	ไม่มี	ไม่มี	ไม่มี	ไม่มี	ยังไม่สูบ	ไม่มี	รวัชชัย,อภิเดช
02/08/67	ไม่มี มิเตอร์	65.00	63.70	ระบาย	ไม่ใช้	ปกติ	ปกติ	ปกติ	ไม่มี	ไม่มี	ไม่มี	ไม่มี	ยังไม่สูบ	ไม่มี	รวัชชัย,อภิเดช
03/08/67	ไม่มี มิเตอร์	48.00	47.04	ระบาย	ไม่ใช้	ปกติ	ปกติ	ปกติ	ไม่มี	ไม่มี	ไม่มี	ไม่มี	ยังไม่สูบ	ไม่มี	รวัชชัย,อภิเดช
04/08/67	ไม่มี มิเตอร์	67.00	65.66	ระบาย	ไม่ใช้	ปกติ	ปกติ	ปกติ	ไม่มี	ไม่มี	ไม่มี	ไม่มี	ยังไม่สูบ	ไม่มี	รวัชชัย,อภิเดช
05/08/67	ไม่มี มิเตอร์	38.00	37.24	ระบาย	ไม่ใช้	ปกติ	ปกติ	ปกติ	ไม่มี	ไม่มี	ไม่มี	ไม่มี	ยังไม่สูบ	ไม่มี	รวัชชัย,อภิเดช
06/08/67	ไม่มี มิเตอร์	53.00	51.94	ระบาย	ไม่ใช้	ปกติ	ปกติ	ปกติ	ไม่มี	ไม่มี	ไม่มี	ไม่มี	ยังไม่สูบ	ไม่มี	รวัชชัย,อภิเดช
07/08/67	ไม่มี มิเตอร์	53.00	51.94	ระบาย	ไม่ใช้	ปกติ	ปกติ	ปกติ	ไม่มี	ไม่มี	ไม่มี	ไม่มี	ยังไม่สูบ	ไม่มี	รวัชชัย,อภิเดช
08/08/67	ไม่มี มิเตอร์	00.00	00.00	ระบาย	ไม่ใช้	ปกติ	ปกติ	ปกติ	ไม่มี	ไม่มี	ไม่มี	ไม่มี	ยังไม่สูบ	ไม่มี	รวัชชัย,อภิเดช
09/08/67	ไม่มี มิเตอร์	105.00	102.90	ระบาย	ไม่ใช้	ปกติ	ปกติ	ปกติ	ไม่มี	ไม่มี	ไม่มี	ไม่มี	ยังไม่สูบ	ไม่มี	รวัชชัย,อภิเดช
10/08/67	ไม่มี มิเตอร์	146.00	143.08	ระบาย	ไม่ใช้	ปกติ	ปกติ	ปกติ	ไม่มี	ไม่มี	ไม่มี	ไม่มี	ยังไม่สูบ	ไม่มี	รวัชชัย,อภิเดช
11/08/67	ไม่มี มิเตอร์	40.00	39.20	ระบาย	ไม่ใช้	ปกติ	ปกติ	ปกติ	ไม่มี	ไม่มี	ไม่มี	ไม่มี	ยังไม่สูบ	ไม่มี	รวัชชัย,อภิเดช
12/08/67	ไม่มี มิเตอร์	66.00	64.68	ระบาย	ไม่ใช้	ปกติ	ปกติ	ปกติ	ไม่มี	ไม่มี	ไม่มี	ไม่มี	ยังไม่สูบ	ไม่มี	รวัชชัย,อภิเดช
13/08/67	ไม่มี มิเตอร์	39.00	38.22	ระบาย	ไม่ใช้	ปกติ	ปกติ	ปกติ	ไม่มี	ไม่มี	ไม่มี	ไม่มี	ยังไม่สูบ	ไม่มี	รวัชชัย,อภิเดช
14/08/67	ไม่มี มิเตอร์	52.00	50.96	ระบาย	ไม่ใช้	ปกติ	ปกติ	ปกติ	ไม่มี	ไม่มี	ไม่มี	ไม่มี	ยังไม่สูบ	ไม่มี	รวัชชัย,อภิเดช
15/08/67	ไม่มี มิเตอร์	47.00	46.06	ระบาย	ไม่ใช้	ปกติ	ปกติ	ปกติ	ไม่มี	ไม่มี	ไม่มี	ไม่มี	ยังไม่สูบ	ไม่มี	รวัชชัย,อภิเดช
16/08/67	ไม่มี มิเตอร์	65.00	63.70	ระบาย	ไม่ใช้	ปกติ	ปกติ	ปกติ	ไม่มี	ไม่มี	ไม่มี	ไม่มี	ยังไม่สูบ	ไม่มี	รวัชชัย,อภิเดช
17/08/67	ไม่มี มิเตอร์	158.00	154.84	ระบาย	ไม่ใช้	ปกติ	ปกติ	ปกติ	ไม่มี	ไม่มี	ไม่มี	ไม่มี	ยังไม่สูบ	ไม่มี	รวัชชัย,อภิเดช
18/08/67	ไม่มี มิเตอร์	59.00	57.82	ระบาย	ไม่ใช้	ปกติ	ปกติ	ปกติ	ไม่มี	ไม่มี	ไม่มี	ไม่มี	ยังไม่สูบ	ไม่มี	รวัชชัย,อภิเดช

วัน เดือน ปี	สถิติและข้อมูลที่เก็บจากแหล่งกำเนิดมลพิษ														ลายมือชื่อ ผู้บันทึก
	ปริมาณ การใช้ ไฟฟ้า ของระบบ บำบัด น้ำเสีย (หน่วย)	ปริมาณ น้ำใช้ ในทุกกิจกรรม ของ แหล่งกำเนิด มลพิษ (ลบ.ม.)	ปริมาณ น้ำเสีย ที่เข้า ระบบ บำบัด น้ำเสีย (ลบ.ม.)	การระบาย น้ำทิ้งจาก ระบบบำบัด น้ำเสีย (ระบาย/ ไม่ระบาย)	ปริมาณ สารเคมีหรือ สารสกัด ชีวภาพที่ใช้ (ชื่อ/ปริมาณ) (ลิตรหรือ กิโลกรัม)	การทำงานของระบบบำบัดน้ำเสีย							ปริมาณ ตะกอน ส่วนเกิน ที่เกิดขึ้นจาก ระบบบำบัด น้ำเสียที่ นำไปกำจัด (ลบ.ม.)	ปัญหา อุปสรรค และ แนวทาง แก้ไข	
						ระบบบำบัด น้ำเสีย (ปกติ/ผิดปกติ)	เครื่องสูบน้ำ (ปกติ/ผิดปกติ)	เครื่องเติมอากาศ (ปกติ/ผิดปกติ)	เครื่องกวน/ ผสมน้ำเสีย (ปกติ/ผิดปกติ)	เครื่องกวน/ ผสมสารเคมี (ปกติ/ผิดปกติ)	เครื่องสูบ ตะกอน (ปกติ/ ผิดปกติ)	อื่น ๆ (ระบุ) (ปกติ/ ผิดปกติ)			
19/08/67	ไม่มี มิเตอร์	65.00	63.70	ระบาย	ไม่ใช้	ปกติ	ปกติ	ปกติ	ไม่มี	ไม่มี	ไม่มี	ไม่มี	ยังไม่สูบ	ไม่มี	รวัชชัย,อภิเดช
20/08/67	ไม่มี มิเตอร์	43.00	42.14	ระบาย	ไม่ใช้	ปกติ	ปกติ	ปกติ	ไม่มี	ไม่มี	ไม่มี	ไม่มี	ยังไม่สูบ	ไม่มี	รวัชชัย,อภิเดช
21/08/67	ไม่มี มิเตอร์	58.00	56.84	ระบาย	ไม่ใช้	ปกติ	ปกติ	ปกติ	ไม่มี	ไม่มี	ไม่มี	ไม่มี	ยังไม่สูบ	ไม่มี	รวัชชัย,อภิเดช
22/08/67	ไม่มี มิเตอร์	48.00	47.04	ระบาย	ไม่ใช้	ปกติ	ปกติ	ปกติ	ไม่มี	ไม่มี	ไม่มี	ไม่มี	ยังไม่สูบ	ไม่มี	รวัชชัย,อภิเดช
23/08/67	ไม่มี มิเตอร์	58.00	56.84	ระบาย	ไม่ใช้	ปกติ	ปกติ	ปกติ	ไม่มี	ไม่มี	ไม่มี	ไม่มี	ยังไม่สูบ	ไม่มี	รวัชชัย,อภิเดช
24/08/67	ไม่มี มิเตอร์	57.00	55.88	ระบาย	ไม่ใช้	ปกติ	ปกติ	ปกติ	ไม่มี	ไม่มี	ไม่มี	ไม่มี	ยังไม่สูบ	ไม่มี	รวัชชัย,อภิเดช
25/08/67	ไม่มี มิเตอร์	56.00	54.88	ระบาย	ไม่ใช้	ปกติ	ปกติ	ปกติ	ไม่มี	ไม่มี	ไม่มี	ไม่มี	ยังไม่สูบ	ไม่มี	รวัชชัย,อภิเดช
26/08/67	ไม่มี มิเตอร์	60.00	58.80	ระบาย	ไม่ใช้	ปกติ	ปกติ	ปกติ	ไม่มี	ไม่มี	ไม่มี	ไม่มี	ยังไม่สูบ	ไม่มี	รวัชชัย,อภิเดช
27/08/67	ไม่มี มิเตอร์	55.00	53.90	ระบาย	ไม่ใช้	ปกติ	ปกติ	ปกติ	ไม่มี	ไม่มี	ไม่มี	ไม่มี	ยังไม่สูบ	ไม่มี	รวัชชัย,อภิเดช
28/08/67	ไม่มี มิเตอร์	46.00	45.08	ระบาย	ไม่ใช้	ปกติ	ปกติ	ปกติ	ไม่มี	ไม่มี	ไม่มี	ไม่มี	ยังไม่สูบ	ไม่มี	รวัชชัย,อภิเดช
29/08/67	ไม่มี มิเตอร์	58.00	56.84	ระบาย	ไม่ใช้	ปกติ	ปกติ	ปกติ	ไม่มี	ไม่มี	ไม่มี	ไม่มี	ยังไม่สูบ	ไม่มี	รวัชชัย,อภิเดช
30/08/67	ไม่มี มิเตอร์	47.00	46.06	ระบาย	ไม่ใช้	ปกติ	ปกติ	ปกติ	ไม่มี	ไม่มี	ไม่มี	ไม่มี	ยังไม่สูบ	ไม่มี	รวัชชัย,อภิเดช
31/08/67	ไม่มี มิเตอร์	48.00	47.04	ระบาย	ไม่ใช้	ปกติ	ปกติ	ปกติ	ไม่มี	ไม่มี	ไม่มี	ไม่มี	ยังไม่สูบ	ไม่มี	รวัชชัย,อภิเดช

หมายเหตุ ๑. ให้กรอกสถิติและข้อมูลเฉพาะในกรณีที่มีสถิติและข้อมูลนั้น ๆ ในแต่ละวัน

๒. ในกรณีระบบบำบัดน้ำเสียที่มีการติดตั้งเครื่องตรวจวัดคุณภาพน้ำทิ้งแบบอัตโนมัติ ให้แนบผลการตรวจวัดคุณภาพน้ำทิ้งทุกวันแยกตามพารามิเตอร์ที่ตรวจวัด และทำการสรุปผลเป็นสถิติและข้อมูลรายเดือน

ขอรับรองว่าการบันทึกสถิติและข้อมูลตามตารางข้างต้นถูกต้องทุกประการ

..... เจ้าของหรือผู้ครอบครองแหล่งกำเนิดมลพิษ

(..... นางสาว สิริกร เสมบุญหล่อ) 

..... ผู้ควบคุมระบบบำบัดน้ำเสีย

(..... ช่างเทคนิค ประจำอาคาร) 

ใบอนุญาตเลขที่ หมดอายุ

ออกให้โดย

..... ผู้รับจ้างให้บริการบำบัดน้ำเสีย

(.....)

ใบอนุญาตเลขที่ หมดอายุ

ออกให้โดย

รายงานสรุปผลการทำงานของระบบบำบัดน้ำเสีย

ชื่อแหล่งกำเนิดมลพิษ : นิติบุคคลอาคารชุดมายคอนโด สุขุมวิท 103

แหล่งกำเนิดมลพิษ ตั้งอยู่เลขที่ : 789

หมู่ที่ : -

ซอย : อุดมสุข 27

ถนน : สุขุมวิท 103

แขวง/ตำบล : บางนา

เขต/ตำบล : เขตบางนา

จังหวัด : กรุงเทพมหานคร

โทรศัพท์ : 027495141

โทรสาร : 027495144

มี : เป็นเจ้าของหรือผู้ครอบครองแหล่งกำเนิดมลพิษ

ประกอบกิจการประเภท : อาคารชุด

ประเภทย่อย : ประเภท ข ตั้งแต่ 100 ห้องแต่ไม่ถึง 500 จำนวนห้อง : 343

สังกัด : เอกชน

ใบอนุญาตเลขที่ (ถ้ามี) :

ออกให้โดย :

หมดอายุ :

ในการนี้ ขอรายงานสรุปผลการทำงานของระบบบำบัดน้ำเสีย ของแหล่งกำเนิดมลพิษสำหรับ เดือน สิงหาคม พ.ศ. 2567

ตามที่กำหนดในมาตรา 80 แห่งพระราชบัญญัติส่งเสริมและรักษาคุณภาพสิ่งแวดล้อมแห่งชาติ พ.ศ. 2535 ในฐานะ

ลงชื่อ นางสาวสิริกร เสมบุญหล่อ เจ้าของหรือผู้ครอบครองแหล่งกำเนิดมลพิษ

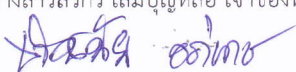

ลงชื่อ _____ ผู้ควบคุมระบบบำบัดน้ำเสีย

ใบอนุญาตเลขที่ _____ หมดอายุ _____

ออกให้โดย _____

ลงชื่อ _____ ผู้รับจ้างให้บริการบำบัดน้ำเสีย

ใบอนุญาตเลขที่ _____ หมดอายุ _____

ออกให้โดย _____

2. ข้อมูลเกี่ยวกับระบบน้ำเสีย และแหล่งรองรับน้ำทิ้ง

(1) ประเภท / ชนิดของระบบบำบัดน้ำเสีย

ความสามารถในการบำบัดน้ำเสีย

1. ระบบบำบัดน้ำเสียแบบบ่อเติมอากาศ (Aerated Lagoon หรือ AL)

60.16 ลบ.ม./วัน

(2) การทำงานของระบบบำบัดน้ำเสีย

[X] แบบต่อเนื่อง ชั่วโมง/วัน

[] แบบไม่ต่อเนื่อง (ระบุ)

(3) อุปกรณ์และเครื่องมือที่ใช้ในระบบบำบัดน้ำเสีย

[X] เครื่องสูบน้ำ

[X] ระบบเติมอากาศ

[] เครื่องกวน/ผสมน้ำเสีย

[] เครื่องกวน/ผสมสารเคมี

[] เครื่องสูบละกอน

[] อื่นๆ

[] อื่นๆ

[] อื่นๆ

(4) แหล่งรองรับน้ำทิ้ง (ระบุ) ท่อน้ำทิ้ง กทม.

(5) วิธีจัดการตะกอนที่เกิดขึ้นจากระบบบำบัดน้ำเสียและวิธีการกำจัด ให้ทาง กทม. ไปกำจัด

3. สรุปผลการทำงานของระบบบำบัดน้ำเสียเป็นรายเดือน

(1) ปริมาณการใช้ไฟฟ้าของระบบบำบัดน้ำเสีย (หน่วย) 0.000 หน่วย

(2) ปริมาณน้ำใช้ในทุกกิจกรรมของแหล่งกำเนิดมลพิษ (ลบ.ม.) 1,865.000 ลบ.ม.

(3) ปริมาณน้ำเสียที่เข้าระบบบำบัดน้ำเสีย (ลบ.ม.) 1,827.720 ลบ.ม.

(4) การระบายน้ำทิ้งจากระบบบำบัดน้ำเสีย [X] ระบายทุกวัน
[] ระบายบางวัน (ระบุจำนวนวันที่ระบาย) วัน
[] ไม่ระบายเลย

(5) ปริมาณสารเคมี หรือสารสกัดชีวภาพที่ใช้ ปริมาณ หน่วย
1. 0.000 กิโลกรัม

(6) การทำงานของระบบบำบัดน้ำเสีย

ระบบบำบัดน้ำเสีย [X] ปกติ [] ผิดปกติ

เครื่องสูบน้ำ [X] ปกติ [] ผิดปกติ

ระบบเติมอากาศ [X] ปกติ [] ผิดปกติ

(7) ปริมาณตะกอนส่วนเกินที่เกิดขึ้นจากระบบบำบัดน้ำเสียที่นำไปกำจัด 0.00 กิโลกรัม

(8) ปัญหา อุปสรรค และแนวทางแก้ไข ไม่มีปัญหาและอุปสรรค

คำเตือน ๑. เจ้าของหรือผู้ครอบครองแหล่งกำเนิดมลพิษ ผู้ควบคุมระบบบำบัดน้ำเสีย หรือผู้รับจ้าง

ให้บริการบำบัดน้ำเสียผู้ใดไม่จัดเก็บสถิติ ข้อมูล หรือไม่ทำบันทึกหรือรายงาน

ตามมาตรา ๘๐ ต้องระวางโทษจำคุกไม่เกินหนึ่งเดือน หรือปรับไม่เกินหนึ่งหมื่นบาท

หรือทั้งจำทั้งปรับตามมาตรา ๑๐๖

๒. ผู้ควบคุมระบบบำบัดน้ำเสียหรือผู้รับจ้างให้บริการบำบัดน้ำเสียผู้ใดทำบันทึกหรือรายงาน

โดยแสดงข้อความอันเป็นเท็จ ต้องระวางโทษจำคุกไม่เกินหนึ่งปี หรือปรับไม่เกิน

หนึ่งแสนบาท หรือทั้งจำทั้งปรับตามมาตรา ๑๐๗

แบบบันทึกรายละเอียดของสถิติและข้อมูลซึ่งแสดงผลการทำงานของระบบบำบัดน้ำเสีย
ของแหล่งกำเนิดมลพิษ

แหล่งกำเนิดมลพิษ ตั้งอยู่เลขที่ ๗๘๕ หมู่ที่ - ซอย อุดมสุข ๒๗ ถนน สุขุมวิท ๑๐๓ แขวง/
ตำบล บางนา เขต/อำเภอ บางนา จังหวัด กรุงเทพมหานคร โทรศัพท์ ๐๒-๖๔๕-๕๑๔๑
โทรสาร ๐๒-๖๔๕-๕๑๔๔ มี นิติบุคคลอาคารชุดมายคอนโด สุขุมวิท ๑๐๓ เป็นเจ้าของหรือผู้
ครอบครองแหล่งกำเนิดมลพิษ ประกอบกิจการประเภท ข. ห้องชุดพักอาศัย เท่านั้น
ใบอนุญาตเลขที่ ใบ อ ๖. ออกให้โดยกรุงเทพมหานครและสิ่งแวดล้อมและ
สิ่งแวดล้อม หมดอายุ ไม่มี
ซึ่งมีแผนผังแสดงการทำงานของระบบบำบัดน้ำเสีย ดังนี้

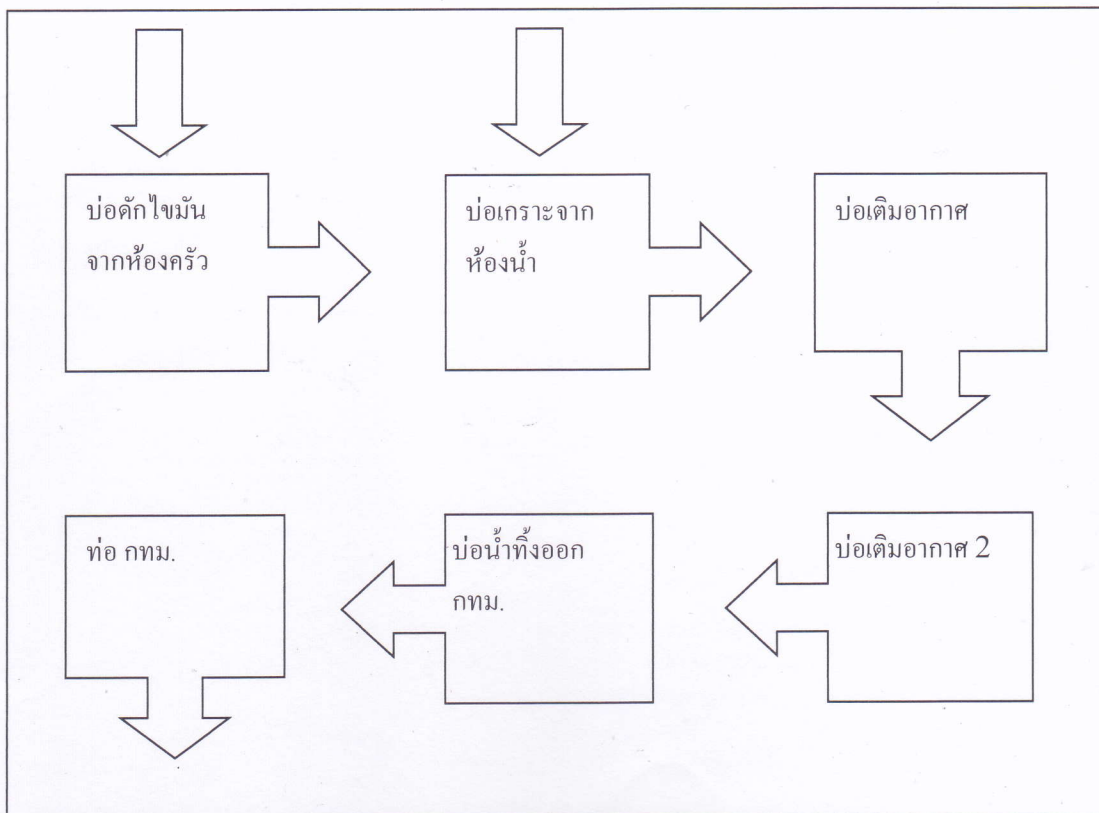

ได้จัดเก็บสถิติและข้อมูลแสดงผลการทำงานของระบบบำบัดน้ำเสียปรากฏตามตาราง ดังนี้

วัน เดือน ปี	สถิติและข้อมูลที่ได้รับจากแหล่งกำเนิดมลพิษ												ปริมาณ ตะกอน ส่วนเกิน ที่เกิดขึ้นจาก ระบบบำบัด น้ำเสียที่ นำไปกำจัด (ลบ.ม.)	ปัญหา อุปสรรค และ แนวทาง แก้ไข	ลายมือชื่อ ผู้บันทึก
	ปริมาณ การใช้ ไฟฟ้า ของระบบ บำบัด น้ำเสีย (หน่วย)	ปริมาณ น้ำใช้ ในทุกกิจกรรม ของ แหล่งกำเนิด มลพิษ (ลบ.ม.)	ปริมาณ น้ำเสียที่ เข้า ระบบ บำบัดน้ำ เสีย (ลบ.ม.)	การระบาย น้ำทั้งจาก ระบบ บำบัดน้ำ เสีย (ระบาย/ ไม่ระบาย)	ปริมาณ สารเคมีหรือ สารสกัด ชีวภาพที่ใช้ (ชื่อ/ปริมาณ) (ลิตรหรือ กิโลกรัม)	การทำงานของระบบบำบัดน้ำเสีย									
						ระบบบำบัด น้ำเสีย (ปกติ/ผิดปกติ)	เครื่องสูบน้ำ (ปกติ/ผิดปกติ)	เครื่องเติมอากาศ (ปกติ/ผิดปกติ)	เครื่องกวน/ ผสมน้ำเสีย (ปกติ/ผิดปกติ)	เครื่องกวน/ ผสมสารเคมี (ปกติ/ผิดปกติ)	เครื่องสูบ ตะกอน (ปกติ/ ผิดปกติ)	อื่น ๆ (ระบุ) (ปกติ/ ผิดปกติ)			
01/09/67	ไม่มี มิเตอร์	60.00	58.80	ระบาย	ไม่ใช้	ปกติ	ปกติ	ปกติ	ไม่มี	ไม่มี	ไม่มี	ไม่มี	ยังไม่สูบ	ไม่มี	รวัชชัย,อภิเดช
02/09/67	ไม่มี มิเตอร์	60.00	58.80	ระบาย	ไม่ใช้	ปกติ	ปกติ	ปกติ	ไม่มี	ไม่มี	ไม่มี	ไม่มี	ยังไม่สูบ	ไม่มี	รวัชชัย,อภิเดช
03/09/67	ไม่มี มิเตอร์	50.00	49.00	ระบาย	ไม่ใช้	ปกติ	ปกติ	ปกติ	ไม่มี	ไม่มี	ไม่มี	ไม่มี	ยังไม่สูบ	ไม่มี	รวัชชัย,อภิเดช
04/09/67	ไม่มี มิเตอร์	44.00	44.12	ระบาย	ไม่ใช้	ปกติ	ปกติ	ปกติ	ไม่มี	ไม่มี	ไม่มี	ไม่มี	ยังไม่สูบ	ไม่มี	รวัชชัย,อภิเดช
05/09/67	ไม่มี มิเตอร์	50.00	49.00	ระบาย	ไม่ใช้	ปกติ	ปกติ	ปกติ	ไม่มี	ไม่มี	ไม่มี	ไม่มี	ยังไม่สูบ	ไม่มี	รวัชชัย,อภิเดช
06/09/67	ไม่มี มิเตอร์	50.00	49.00	ระบาย	ไม่ใช้	ปกติ	ปกติ	ปกติ	ไม่มี	ไม่มี	ไม่มี	ไม่มี	ยังไม่สูบ	ไม่มี	รวัชชัย,อภิเดช
07/09/67	ไม่มี มิเตอร์	61.00	59.78	ระบาย	ไม่ใช้	ปกติ	ปกติ	ปกติ	ไม่มี	ไม่มี	ไม่มี	ไม่มี	ยังไม่สูบ	ไม่มี	รวัชชัย,อภิเดช
08/09/67	ไม่มี มิเตอร์	62.00	60.76	ระบาย	ไม่ใช้	ปกติ	ปกติ	ปกติ	ไม่มี	ไม่มี	ไม่มี	ไม่มี	ยังไม่สูบ	ไม่มี	รวัชชัย,อภิเดช
09/09/67	ไม่มี มิเตอร์	64.00	62.72	ระบาย	ไม่ใช้	ปกติ	ปกติ	ปกติ	ไม่มี	ไม่มี	ไม่มี	ไม่มี	ยังไม่สูบ	ไม่มี	รวัชชัย,อภิเดช
10/09/67	ไม่มี มิเตอร์	50.00	49.00	ระบาย	ไม่ใช้	ปกติ	ปกติ	ปกติ	ไม่มี	ไม่มี	ไม่มี	ไม่มี	ยังไม่สูบ	ไม่มี	รวัชชัย,อภิเดช
11/09/67	ไม่มี มิเตอร์	48.00	47.04	ระบาย	ไม่ใช้	ปกติ	ปกติ	ปกติ	ไม่มี	ไม่มี	ไม่มี	ไม่มี	ยังไม่สูบ	ไม่มี	รวัชชัย,อภิเดช
12/09/67	ไม่มี มิเตอร์	57.00	55.86	ระบาย	ไม่ใช้	ปกติ	ปกติ	ปกติ	ไม่มี	ไม่มี	ไม่มี	ไม่มี	ยังไม่สูบ	ไม่มี	รวัชชัย,อภิเดช
13/09/67	ไม่มี มิเตอร์	41.00	40.18	ระบาย	ไม่ใช้	ปกติ	ปกติ	ปกติ	ไม่มี	ไม่มี	ไม่มี	ไม่มี	ยังไม่สูบ	ไม่มี	รวัชชัย,อภิเดช
14/09/67	ไม่มี มิเตอร์	61.00	59.78	ระบาย	ไม่ใช้	ปกติ	ปกติ	ปกติ	ไม่มี	ไม่มี	ไม่มี	ไม่มี	ยังไม่สูบ	ไม่มี	รวัชชัย,อภิเดช
15/09/67	ไม่มี มิเตอร์	49.00	48.02	ระบาย	ไม่ใช้	ปกติ	ปกติ	ปกติ	ไม่มี	ไม่มี	ไม่มี	ไม่มี	ยังไม่สูบ	ไม่มี	รวัชชัย,อภิเดช
16/09/67	ไม่มี มิเตอร์	60.00	58.80	ระบาย	ไม่ใช้	ปกติ	ปกติ	ปกติ	ไม่มี	ไม่มี	ไม่มี	ไม่มี	ยังไม่สูบ	ไม่มี	รวัชชัย,อภิเดช
17/09/67	ไม่มี มิเตอร์	47.00	46.06	ระบาย	ไม่ใช้	ปกติ	ปกติ	ปกติ	ไม่มี	ไม่มี	ไม่มี	ไม่มี	ยังไม่สูบ	ไม่มี	รวัชชัย,อภิเดช
18/09/67	ไม่มี มิเตอร์	60.00	58.80	ระบาย	ไม่ใช้	ปกติ	ปกติ	ปกติ	ไม่มี	ไม่มี	ไม่มี	ไม่มี	ยังไม่สูบ	ไม่มี	รวัชชัย,อภิเดช

[illegible]

หมายเหตุ ๑. ให้กรอกสถิติและข้อมูลเฉพาะในกรณีที่มีสถิติและข้อมูลนั้น ๆ ในแต่ละวัน

๒. ในกรณีระบบบำบัดน้ำเสียที่มีการติดตั้งเครื่องตรวจวัดคุณภาพน้ำทิ้งแบบอัตโนมัติ ให้แนบผลการตรวจวัดคุณภาพน้ำทิ้งทุกวันแยกตามพารามิเตอร์ที่ตรวจวัด
และทำการสรุปผลเป็นสถิติและข้อมูลรายเดือน

ขอรับรองว่าการบันทึกสถิติและข้อมูลตามตารางข้างต้นถูกต้องทุกประการ

..... เจ้าของหรือผู้ครอบครองแหล่งกำเนิดมลพิษ

(..... นางสาว สิริกร เสมบุญหล่อ))

..... ผู้ควบคุมระบบบำบัดน้ำเสีย

(..... ช่างเทคนิค ประจำอาคาร))

ใบอนุญาตเลขที่ หมดอายุ

ออกให้โดย

..... ผู้รับจ้างให้บริการบำบัดน้ำเสีย

(.....))

ใบอนุญาตเลขที่ หมดอายุ

ออกให้โดย

รายงานสรุปผลการทำงานของระบบบำบัดน้ำเสีย

ชื่อแหล่งกำเนิดมลพิษ : นิติบุคคลอาคารชุดมายคอนโด สุขุมวิท 103

แหล่งกำเนิดมลพิษ ตั้งอยู่เลขที่ : 789

หมู่ที่ : -

ซอย : อุตรสุข 27

ถนน : สุขุมวิท 103

แขวง/ตำบล : บางนา

เขต/ตำบล : เขตบางนา

จังหวัด : กรุงเทพมหานคร

โทรศัพท์ : 027495141

โทรสาร : 027495144

มี : เป็นเจ้าของหรือผู้ครอบครองแหล่งกำเนิดมลพิษ

ประกอบกิจการประเภท : อาคารชุด

ประเภทย่อย : ประเภท ข ตั้งแต่ 100 ห้องแต่ไม่ถึง 500 จำนวนห้อง : 343

สังกัด : เอกชน

ใบอนุญาตเลขที่ (ถ้ามี) :

ออกให้โดย :

หมดอายุ :

ในการนี้ ขอรายงานสรุปผลการทำงานของระบบบำบัดน้ำเสีย ของแหล่งกำเนิดมลพิษสำหรับ เดือน กันยายน พ.ศ. 2567
ตามที่กำหนดในมาตรา 80 แห่งพระราชบัญญัติส่งเสริมและรักษาคุณภาพสิ่งแวดล้อมแห่งชาติ พ.ศ. 2535 ในฐานะ

ลงชื่อ นางสาวสิริกร เสมบุญหล่อ เจ้าของหรือผู้ครอบครองแหล่งกำเนิดมลพิษ

ลงชื่อ  ผู้ควบคุมระบบบำบัดน้ำเสีย

ใบอนุญาตเลขที่ _____ หมดอายุ _____

ออกให้โดย _____

ลงชื่อ _____ ผู้รับจ้างให้บริการบำบัดน้ำเสีย

ใบอนุญาตเลขที่ _____ หมดอายุ _____

ออกให้โดย _____

2. ข้อมูลเกี่ยวกับระบบน้ำเสีย และแหล่งรองรับน้ำทิ้ง

(1) ประเภท / ชนิดของระบบบำบัดน้ำเสีย

1. ระบบบำบัดน้ำเสียแบบบ่อเติมอากาศ (Aerated Lagoon หรือ AL)

ความสามารถในการบำบัดน้ำเสีย

53.26 ลบ.ม./วัน

(2) การทำงานของระบบบำบัดน้ำเสีย

[] แบบต่อเนื่อง ชั่วโมง/วัน

[X] แบบไม่ต่อเนื่อง (ระบุ)

(3) อุปกรณ์และเครื่องมือที่ใช้ในระบบบำบัดน้ำเสีย

[X] เครื่องสูบน้ำ

[X] ระบบเติมอากาศ

[] เครื่องกวน/ผสมน้ำเสีย

[] เครื่องกวน/ผสมสารเคมี

[] เครื่องสูบละกอน

[] อื่นๆ

[] อื่นๆ

[] อื่นๆ

(4) แหล่งรองรับน้ำทิ้ง (ระบุ) ท่อน้ำทิ้ง กทม.

(5) วิธีจัดการตะกอนที่เกิดขึ้นจากระบบบำบัดน้ำเสียและวิธีการกำจัด ให้ทาง กทม. ไปกำจัด

3. สรุปผลการทำงานของระบบบำบัดน้ำเสียเป็นรายเดือน

(1) ปริมาณการใช้ไฟฟ้าของระบบบำบัดน้ำเสีย (หน่วย) 0.000 หน่วย

(2) ปริมาณน้ำใช้ในทุกกิจกรรมของแหล่งกำเนิดมลพิษ (ลบ.ม.) 1,598.000 ลบ.ม.

(3) ปริมาณน้ำเสียที่เข้าระบบบำบัดน้ำเสีย (ลบ.ม.) 1,535.600 ลบ.ม.

(4) การระบายน้ำทิ้งจากระบบบำบัดน้ำเสีย ☒ ระบายทุกวัน
☐ ระบายบางวัน (ระบุจำนวนวันที่ระบาย) วัน
☐ ไม่ระบายเลย

(5) ปริมาณสารเคมี หรือสารสกัดชีวภาพที่ใช้ ปริมาณ หน่วย
1. 0.000 กิโลกรัม

(6) การทำงานของระบบบำบัดน้ำเสีย

ระบบบำบัดน้ำเสีย ☒ ปกติ ☐ ผิดปกติ

เครื่องสูบน้ำ ☒ ปกติ ☐ ผิดปกติ

ระบบเติมอากาศ ☒ ปกติ ☐ ผิดปกติ

(7) ปริมาณตะกอนส่วนเกินที่เกิดขึ้นจากระบบบำบัดน้ำเสียที่นำไปกำจัด 0.00 กิโลกรัม

(8) ปัญหา อุปสรรค และแนวทางแก้ไข ไม่มีปัญหาและอุปสรรค

คำเตือน ๑. เจ้าของหรือผู้ครอบครองแหล่งกำเนิดมลพิษ ผู้ควบคุมระบบบำบัดน้ำเสีย หรือผู้รับจ้าง ให้บริการบำบัดน้ำเสียผู้ใดไม่จัดเก็บสถิติ ข้อมูล หรือไม่ทำบันทึกหรือรายงาน ตามมาตรา ๘๐ ต้องระวางโทษจำคุกไม่เกินหนึ่งเดือน หรือปรับไม่เกินหนึ่งหมื่นบาท หรือทั้งจำทั้งปรับตามมาตรา ๑๐๖

๒. ผู้ควบคุมระบบบำบัดน้ำเสียหรือผู้รับจ้างให้บริการบำบัดน้ำเสียผู้ใดทำบันทึกหรือรายงาน โดยแสดงข้อความอันเป็นเท็จ ต้องระวางโทษจำคุกไม่เกินหนึ่งปี หรือปรับไม่เกินหนึ่งแสนบาท หรือทั้งจำทั้งปรับตามมาตรา ๑๐๗

แบบบันทึกรายละเอียดของสถิติและข้อมูลซึ่งแสดงผลการทำงานของระบบบำบัดน้ำเสีย
ของแหล่งกำเนิดมลพิษ

แหล่งกำเนิดมลพิษ ตั้งอยู่เลขที่ ๗๘๕ หมู่ที่ - ซอย อุดมสุข ๒๗ ถนน สุขุมวิท ๑๐๓ แขวง/
ตำบล บางนา เขต/อำเภอ บางนา จังหวัด กรุงเทพมหานคร โทรศัพท์ ๐๒-๗๔๕-๕๑๔๑
โทรสาร ๐๒-๗๔๕-๕๑๔๔ มี นิติบุคคลอาคารชุดมายคอนโด สุขุมวิท ๑๐๓ เป็นเจ้าของหรือผู้
ครอบครองแหล่งกำเนิดมลพิษ ประกอบกิจการประเภท ข. ห้องชุดพักอาศัย เท่านั้น
ใบอนุญาตเลขที่ ใบ อ ๖. ออกให้โดยกรุงเทพมหานครและสิ่งแวดล้อมและ
สิ่งแวดล้อม หมดอายุ ไม่มี
ซึ่งมีแผนผังแสดงการทำงานของระบบบำบัดน้ำเสีย ดังนี้

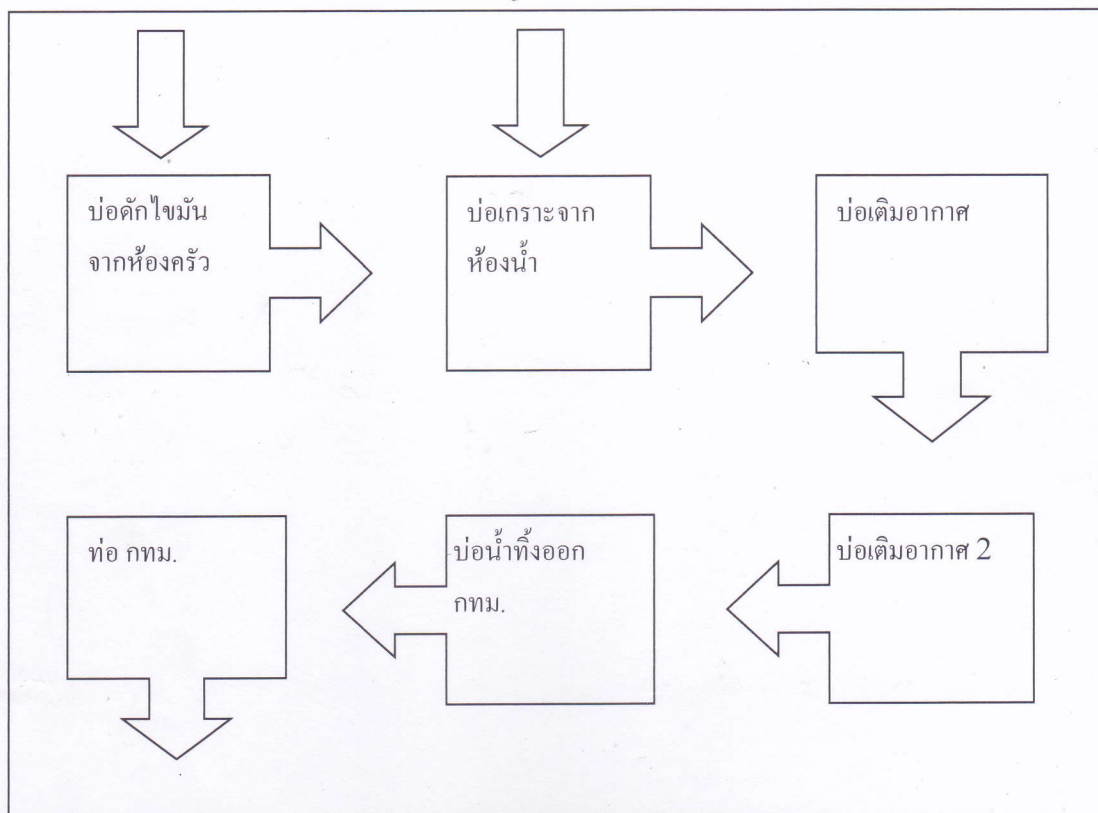

ได้จัดเก็บสถิติและข้อมูลแสดงผลการทำงานของระบบบำบัดน้ำเสียปรากฏตามตาราง ดังนี้

วัน เดือน ปี	สถิติและข้อมูลที่เก็บจากแหล่งกำเนิดมลพิษ															ลายมือชื่อ ผู้บันทึก
	ปริมาณ การใช้ ไฟฟ้า ของระบบ บำบัด น้ำเสีย (หน่วย)	ปริมาณ น้ำใช้ ในทุกกิจกรรม ของ แหล่งกำเนิด มลพิษ (ลบ.ม.)	ปริมาณ น้ำเสียที่ เข้า ระบบ บำบัดน้ำ เสีย (ลบ.ม.)	การระบาย น้ำทิ้งจาก ระบบ บำบัดน้ำ เสีย (ระบาย/ ไม่ระบาย)	ปริมาณ สารเคมีหรือ สารสกัด ชีวภาพที่ใช้ (ชื่อ/ปริมาณ) (ลิตรหรือ กิโลกรัม)	การทำงานของระบบบำบัดน้ำเสีย						อื่น ๆ (ระบุ) (ปกติ/ ผิดปกติ)	ปริมาณ ตะกอน ส่วนเกิน ที่เกิดขึ้นจาก ระบบบำบัด น้ำเสียที่ นำไปกำจัด (ลบ.ม.)	ปัญหา อุปสรรค และ แนวทาง แก้ไข		
						ระบบบำบัด น้ำเสีย (ปกติ/ผิดปกติ)	เครื่องสูบน้ำ (ปกติ/ผิดปกติ)	เครื่องเติมอากาศ (ปกติ/ผิดปกติ)	เครื่องกวน/ ผสมน้ำเสีย (ปกติ/ผิดปกติ)	เครื่องกวน/ ผสมสารเคมี (ปกติ/ผิดปกติ)	เครื่องสูบ ตะกอน (ปกติ/ ผิดปกติ)					
01/10/67	ไม่มี มิเตอร์	41.00	40.18	ระบาย	ไม่ใช้	ปกติ	ปกติ	ปกติ	ไม่มี	ไม่มี	ไม่มี	ไม่มี	ยังไม่สูบ	ไม่มี	ธวัชชัย,อภิเดช	
02/10/67	ไม่มี มิเตอร์	61.00	59.78	ระบาย	ไม่ใช้	ปกติ	ปกติ	ปกติ	ไม่มี	ไม่มี	ไม่มี	ไม่มี	ยังไม่สูบ	ไม่มี	ธวัชชัย,อภิเดช	
03/10/67	ไม่มี มิเตอร์	49.00	48.02	ระบาย	ไม่ใช้	ปกติ	ปกติ	ปกติ	ไม่มี	ไม่มี	ไม่มี	ไม่มี	ยังไม่สูบ	ไม่มี	ธวัชชัย,อภิเดช	
04/10/67	ไม่มี มิเตอร์	37.00	36.26	ระบาย	ไม่ใช้	ปกติ	ปกติ	ปกติ	ไม่มี	ไม่มี	ไม่มี	ไม่มี	ยังไม่สูบ	ไม่มี	ธวัชชัย,อภิเดช	
05/10/67	ไม่มี มิเตอร์	63.00	61.74	ระบาย	ไม่ใช้	ปกติ	ปกติ	ปกติ	ไม่มี	ไม่มี	ไม่มี	ไม่มี	ยังไม่สูบ	ไม่มี	ธวัชชัย,อภิเดช	
06/10/67	ไม่มี มิเตอร์	63.00	61.74	ระบาย	ไม่ใช้	ปกติ	ปกติ	ปกติ	ไม่มี	ไม่มี	ไม่มี	ไม่มี	ยังไม่สูบ	ไม่มี	ธวัชชัย,อภิเดช	
07/10/67	ไม่มี มิเตอร์	63.00	61.74	ระบาย	ไม่ใช้	ปกติ	ปกติ	ปกติ	ไม่มี	ไม่มี	ไม่มี	ไม่มี	ยังไม่สูบ	ไม่มี	ธวัชชัย,อภิเดช	
08/10/67	ไม่มี มิเตอร์	48.00	47.04	ระบาย	ไม่ใช้	ปกติ	ปกติ	ปกติ	ไม่มี	ไม่มี	ไม่มี	ไม่มี	ยังไม่สูบ	ไม่มี	ธวัชชัย,อภิเดช	
09/10/67	ไม่มี มิเตอร์	46.00	45.08	ระบาย	ไม่ใช้	ปกติ	ปกติ	ปกติ	ไม่มี	ไม่มี	ไม่มี	ไม่มี	ยังไม่สูบ	ไม่มี	ธวัชชัย,อภิเดช	
10/10/67	ไม่มี มิเตอร์	56.00	54.88	ระบาย	ไม่ใช้	ปกติ	ปกติ	ปกติ	ไม่มี	ไม่มี	ไม่มี	ไม่มี	ยังไม่สูบ	ไม่มี	ธวัชชัย,อภิเดช	
11/10/67	ไม่มี มิเตอร์	37.00	36.26	ระบาย	ไม่ใช้	ปกติ	ปกติ	ปกติ	ไม่มี	ไม่มี	ไม่มี	ไม่มี	ยังไม่สูบ	ไม่มี	ธวัชชัย,อภิเดช	
12/1/67	ไม่มี มิเตอร์	58.00	56.84	ระบาย	ไม่ใช้	ปกติ	ปกติ	ปกติ	ไม่มี	ไม่มี	ไม่มี	ไม่มี	ยังไม่สูบ	ไม่มี	ธวัชชัย,อภิเดช	
13/10/67	ไม่มี มิเตอร์	32.00	31.36	ระบาย	ไม่ใช้	ปกติ	ปกติ	ปกติ	ไม่มี	ไม่มี	ไม่มี	ไม่มี	ยังไม่สูบ	ไม่มี	ธวัชชัย,อภิเดช	
14/1/67	ไม่มี มิเตอร์	48.00	47.04	ระบาย	ไม่ใช้	ปกติ	ปกติ	ปกติ	ไม่มี	ไม่มี	ไม่มี	ไม่มี	ยังไม่สูบ	ไม่มี	ธวัชชัย,อภิเดช	
15/10/67	ไม่มี มิเตอร์	69.00	67.62	ระบาย	ไม่ใช้	ปกติ	ปกติ	ปกติ	ไม่มี	ไม่มี	ไม่มี	ไม่มี	ยังไม่สูบ	ไม่มี	ธวัชชัย,อภิเดช	
16/10/67	ไม่มี มิเตอร์	39.00	38.22	ระบาย	ไม่ใช้	ปกติ	ปกติ	ปกติ	ไม่มี	ไม่มี	ไม่มี	ไม่มี	ยังไม่สูบ	ไม่มี	ธวัชชัย,อภิเดช	
17/10/67	ไม่มี มิเตอร์	61.00	59.78	ระบาย	ไม่ใช้	ปกติ	ปกติ	ปกติ	ไม่มี	ไม่มี	ไม่มี	ไม่มี	ยังไม่สูบ	ไม่มี	ธวัชชัย,อภิเดช	
18/10/67	ไม่มี มิเตอร์	51.00	49.98	ระบาย	ไม่ใช้	ปกติ	ปกติ	ปกติ	ไม่มี	ไม่มี	ไม่มี	ไม่มี	ยังไม่สูบ	ไม่มี	ธวัชชัย,อภิเดช	

วัน เดือน ปี	สถิติและข้อมูลที่เกิดขึ้นจากแหล่งกำเนิดมลพิษ													ลายมือชื่อ ผู้บันทึก	
	ปริมาณ การใช้ ไฟฟ้า ของระบบ บำบัด น้ำเสีย (หน่วย)	ปริมาณ น้ำใช้ ในทุกกิจกรรม ของ แหล่งกำเนิด มลพิษ (ลบ.ม.)	ปริมาณ น้ำเสีย ที่เข้า ระบบ บำบัด น้ำเสีย (ลบ.ม.)	การระบาย น้ำทั้งจาก ระบบบำบัด น้ำเสีย (ระบาย/ ไม่ระบาย)	ปริมาณ สารเคมีหรือ สารสกัด ชีวภาพที่ใช้ (ชื่อ/ปริมาณ) (ลิตรหรือ กิโลกรัม)	การทำงานของระบบบำบัดน้ำเสีย							ปริมาณ ตะกอน ส่วนเกิน ที่เกิดขึ้นจาก ระบบบำบัด น้ำเสียที่ นำไปกำจัด (ลบ.ม.)		ปัญหา อุปสรรค และ แนวทาง แก้ไข
						ระบบบำบัด น้ำเสีย (ปกติ/ผิดปกติ)	เครื่องสูบน้ำ (ปกติ/ผิดปกติ)	เครื่องเติมอากาศ (ปกติ/ผิดปกติ)	เครื่องกวน/ ผสมน้ำเสีย (ปกติ/ผิดปกติ)	เครื่องกวน/ ผสมสารเคมี (ปกติ/ผิดปกติ)	เครื่องสูบ ตะกอน (ปกติ/ ผิดปกติ)	อื่น ๆ (ระบุ) (ปกติ/ ผิดปกติ)			
19/10/67	ไม่มี มิเตอร์	43.00	42.14	ระบาย	ไม่ใช้	ปกติ	ปกติ	ปกติ	ไม่มี	ไม่มี	ไม่มี	ไม่มี	ยังไม่สูบ	ไม่มี	รวัชชัย,อภิเดช
20/10/67	ไม่มี มิเตอร์	50.00	49.00	ระบาย	ไม่ใช้	ปกติ	ปกติ	ปกติ	ไม่มี	ไม่มี	ไม่มี	ไม่มี	ยังไม่สูบ	ไม่มี	รวัชชัย,อภิเดช
21/10/67	ไม่มี มิเตอร์	64.00	62.72	ระบาย	ไม่ใช้	ปกติ	ปกติ	ปกติ	ไม่มี	ไม่มี	ไม่มี	ไม่มี	ยังไม่สูบ	ไม่มี	รวัชชัย,อภิเดช
22/10/67	ไม่มี มิเตอร์	48.00	47.04	ระบาย	ไม่ใช้	ปกติ	ปกติ	ปกติ	ไม่มี	ไม่มี	ไม่มี	ไม่มี	ยังไม่สูบ	ไม่มี	รวัชชัย,อภิเดช
23/10/67	ไม่มี มิเตอร์	49.00	48.02	ระบาย	ไม่ใช้	ปกติ	ปกติ	ปกติ	ไม่มี	ไม่มี	ไม่มี	ไม่มี	ยังไม่สูบ	ไม่มี	รวัชชัย,อภิเดช
24/10/67	ไม่มี มิเตอร์	51.00	49.98	ระบาย	ไม่ใช้	ปกติ	ปกติ	ปกติ	ไม่มี	ไม่มี	ไม่มี	ไม่มี	ยังไม่สูบ	ไม่มี	รวัชชัย,อภิเดช
25/10/67	ไม่มี มิเตอร์	58.00	56.84	ระบาย	ไม่ใช้	ปกติ	ปกติ	ปกติ	ไม่มี	ไม่มี	ไม่มี	ไม่มี	ยังไม่สูบ	ไม่มี	รวัชชัย,อภิเดช
26/10/67	ไม่มี มิเตอร์	38.00	37.24	ระบาย	ไม่ใช้	ปกติ	ปกติ	ปกติ	ไม่มี	ไม่มี	ไม่มี	ไม่มี	ยังไม่สูบ	ไม่มี	รวัชชัย,อภิเดช
27/10/67	ไม่มี มิเตอร์	62.00	60.76	ระบาย	ไม่ใช้	ปกติ	ปกติ	ปกติ	ไม่มี	ไม่มี	ไม่มี	ไม่มี	ยังไม่สูบ	ไม่มี	รวัชชัย,อภิเดช
28/10/67	ไม่มี มิเตอร์	50.00	49.00	ระบาย	ไม่ใช้	ปกติ	ปกติ	ปกติ	ไม่มี	ไม่มี	ไม่มี	ไม่มี	ยังไม่สูบ	ไม่มี	รวัชชัย,อภิเดช
29/10/67	ไม่มี มิเตอร์	51.00	49.98	ระบาย	ไม่ใช้	ปกติ	ปกติ	ปกติ	ไม่มี	ไม่มี	ไม่มี	ไม่มี	ยังไม่สูบ	ไม่มี	รวัชชัย,อภิเดช
30/10/67	ไม่มี มิเตอร์	66.00	49.98	ระบาย	ไม่ใช้	ปกติ	ปกติ	ปกติ	ไม่มี	ไม่มี	ไม่มี	ไม่มี	ยังไม่สูบ	ไม่มี	รวัชชัย,อภิเดช
31/10/67	ไม่มี มิเตอร์	37.00	36.96	ระบาย	ไม่ใช้	ปกติ	ปกติ	ปกติ	ไม่มี	ไม่มี	ไม่มี	ไม่มี	ยังไม่สูบ	ไม่มี	รวัชชัย,อภิเดช

หมายเหตุ ๑. ให้กรอกสถิติและข้อมูลเฉพาะในกรณีที่มีสถิติและข้อมูลนั้น ๆ ในแต่ละวัน

๒. ในกรณีระบบบำบัดน้ำเสียที่มีการติดตั้งเครื่องตรวจวัดคุณภาพน้ำทั้งแบบอัตโนมัติ ให้แนบผลการตรวจวัดคุณภาพน้ำทั้งทุกวันแยกตามพารามิเตอร์ที่ตรวจวัด
และทำการสรุปผลเป็นสถิติและข้อมูลรายเดือน

ขอรับรองว่าการบันทึกสถิติและข้อมูลตามตารางข้างต้นถูกต้องทุกประการ

.....
นางสาว สิริกร เสมบุญหล่อ
(.....)

.....
ช่างเทคนิค ประจำอาคาร
(.....)

ใบอนุญาตเลขที่ หมดอายุ

ออกให้โดย

..... ผู้รับจ้างให้บริการบำบัดน้ำเสีย

(.....)

ใบอนุญาตเลขที่ หมดอายุ

ออกให้โดย

รายงานสรุปผลการทำงานของระบบบำบัดน้ำเสีย

ชื่อแหล่งกำเนิดมลพิษ : นิติบุคคลอาคารชุดมายคอนโด สุขุมวิท 103

แหล่งกำเนิดมลพิษ ตั้งอยู่เลขที่ : 789

หมู่ที่ : -

ซอย : อุดมสุข 27

ถนน : สุขุมวิท 103

แขวง/ตำบล : บางนา

เขต/ตำบล : เขตบางนา

จังหวัด : กรุงเทพมหานคร

โทรศัพท์ : 027495141

โทรสาร : 027495144

มี : เป็นเจ้าของหรือผู้ครอบครองแหล่งกำเนิดมลพิษ

ประกอบกิจการประเภท : อาคารชุด

ประเภทย่อย : ประเภท ข ตั้งแต่ 100 ห้องแต่ไม่ถึง 500 จำนวนห้อง : 343

สังกัด : เอกชน

ใบอนุญาตเลขที่ (ถ้ามี) :

ออกให้โดย :

หมดอายุ :

ในการนี้ ขอรายงานสรุปผลการทำงานของระบบบำบัดน้ำเสีย ของแหล่งกำเนิดมลพิษสำหรับ เดือน ตุลาคม พ.ศ. 2567 ตามที่ได้กำหนดในมาตรา 80 แห่งพระราชบัญญัติส่งเสริมและรักษาคุณภาพสิ่งแวดล้อมแห่งชาติ พ.ศ. 2535 ในฐานะ

ลงชื่อ  นางสาวสิริกอร์ เสมบุญหล่อ เจ้าของหรือผู้ครอบครองแหล่งกำเนิดมลพิษ

ลงชื่อ _____ ผู้ควบคุมระบบบำบัดน้ำเสีย

ใบอนุญาตเลขที่ _____ หมดอายุ _____

ออกให้โดย _____

ลงชื่อ _____ ผู้รับจ้างให้บริการบำบัดน้ำเสีย

ใบอนุญาตเลขที่ _____ หมดอายุ _____

ออกให้โดย _____

2. ข้อมูลเกี่ยวกับระบบน้ำเสีย และแหล่งรองรับน้ำทิ้ง

(1) ประเภท / ชนิดของระบบบำบัดน้ำเสีย

1. ระบบบำบัดน้ำเสียแบบบ่อเติมอากาศ (Aerated Lagoon หรือ AL)

ความสามารถในการบำบัดน้ำเสีย

51.25 ลบ.ม./วัน

(2) การทำงานของระบบบำบัดน้ำเสีย

[] แบบต่อเนื่อง ชั่วโมง/วัน

[X] แบบไม่ต่อเนื่อง (ระบุ)

(3) อุปกรณ์และเครื่องมือที่ใช้ในระบบบำบัดน้ำเสีย

[X] เครื่องสูบน้ำ

[X] ระบบเติมอากาศ

[] เครื่องกวน/ผสมน้ำเสีย

[] เครื่องกวน/ผสมสารเคมี

[] เครื่องสูบละกอน

[] อื่นๆ

[] อื่นๆ

[] อื่นๆ

(4) แหล่งรองรับน้ำทิ้ง (ระบบ) ท่อน้ำทิ้ง กทม.

(5) วิธีจัดการตะกอนที่เกิดขึ้นจากระบบบำบัดน้ำเสียและวิธีการกำจัด ให้ทาง กทม. ไปกำจัด

3. สรุปผลการดำเนินงานของระบบบำบัดน้ำเสียเป็นรายเดือน

(1) ปริมาณการใช้ไฟฟ้าของระบบบำบัดน้ำเสีย (หน่วย)

0.000 หน่วย

(2) ปริมาณน้ำใช้ในทุกกิจกรรมของแหล่งกำเนิดมลพิษ (ลบ.ม.)

1,589.000 ลบ.ม.

(3) ปริมาณน้ำเสียที่เข้าระบบบำบัดน้ำเสีย (ลบ.ม.)

1,543.220 ลบ.ม.

(4) การระบายน้ำทิ้งจากระบบบำบัดน้ำเสีย

☒ ระบายทุกวัน

☐ ระบายบางวัน (ระบุจำนวนวันที่ระบาย) วัน

☐ ไม่ระบายเลย

(5) ปริมาณสารเคมี หรือสารสกัดชีวภาพที่ใช้

ปริมาณ หน่วย

1.

0.000 กิโลกรัม

(6) การทำงานของระบบบำบัดน้ำเสีย

ระบบบำบัดน้ำเสีย

☒ ปกติ ☐ ผิดปกติ

เครื่องสูบน้ำ

☒ ปกติ ☐ ผิดปกติ

ระบบเติมอากาศ

☒ ปกติ ☐ ผิดปกติ

(7) ปริมาณตะกอนส่วนเกินที่เกิดขึ้นจากระบบบำบัดน้ำเสียที่นำไปกำจัด 0.00 กิโลกรัม

(8) ปัญหา อุปสรรค และแนวทางแก้ไข ไม่มีปัญหาและอุปสรรค

คำเตือน ๑. เจ้าของหรือผู้ครอบครองแหล่งกำเนิดมลพิษ ผู้ควบคุมระบบบำบัดน้ำเสีย หรือผู้รับจ้าง

ให้บริการบำบัดน้ำเสียผู้ใดไม่จัดเก็บสถิติ ข้อมูล หรือไม่ทำบันทึกหรือรายงาน

ตามมาตรา ๘๐ ต้องระวางโทษจำคุกไม่เกินหนึ่งเดือน หรือปรับไม่เกินหนึ่งหมื่นบาท

หรือทั้งจำทั้งปรับตามมาตรา ๑๐๖

๒. ผู้ควบคุมระบบบำบัดน้ำเสียหรือผู้รับจ้างให้บริการบำบัดน้ำเสียผู้ใดทำบันทึกหรือรายงาน

โดยแสดงข้อความอันเป็นเท็จ ต้องระวางโทษจำคุกไม่เกินหนึ่งปี หรือปรับไม่เกิน

หนึ่งแสนบาท หรือทั้งจำทั้งปรับตามมาตรา ๑๐๗

แบบบันทึกรายละเอียดของสถิติและข้อมูลซึ่งแสดงผลการทำงานของระบบบำบัดน้ำเสีย
ของแหล่งกำเนิดมลพิษ

แหล่งกำเนิดมลพิษ ตั้งอยู่เลขที่ ๗๘๕ หมู่ที่ - ซอย อุดมสุข ๒๗ ถนน สุขุมวิท ๑๐๓ แขวง/
ตำบล บางนา เขต/อำเภอ บางนา จังหวัด กรุงเทพมหานคร โทรศัพท์ ๐๒-๗๔๕-๕๑๔๑
โทรสาร ๐๒-๗๔๕-๕๑๔๔ มี นิติบุคคลอาคารชุดมายคอนโด สุขุมวิท ๑๐๓ เป็นเจ้าของหรือผู้
ครอบครองแหล่งกำเนิดมลพิษ ประกอบกิจการประเภท ข. ห้องชุดพักอาศัย เท่านั้น
ใบอนุญาตเลขที่ ใบ อ.๖. ออกให้โดยกรุงเทพมหานครและสิ่งแวดล้อมและ
สิ่งแวดล้อม หมดอายุ ไม่มี
ซึ่งมีแผนผังแสดงการทำงานของระบบบำบัดน้ำเสีย ดังนี้

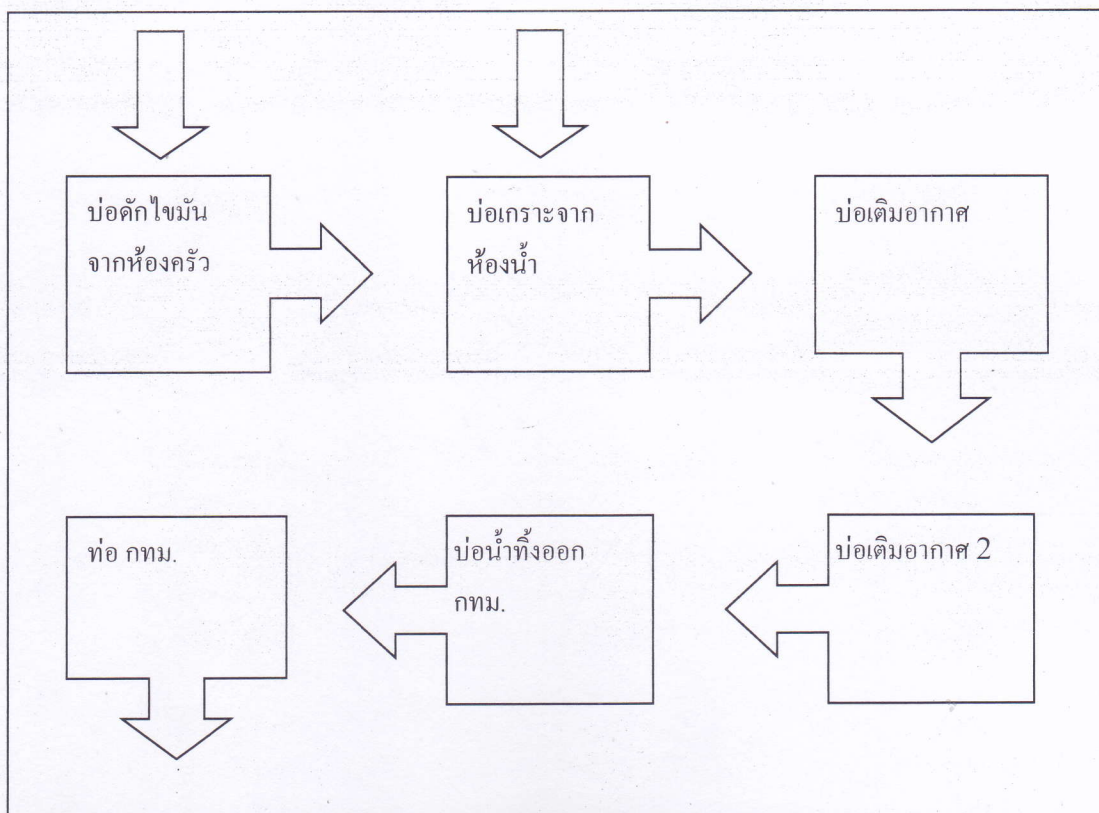

ได้จัดเก็บสถิติและข้อมูลแสดงผลการทำงานของระบบบำบัดน้ำเสียปรากฏตามตาราง ดังนี้

วัน เดือน ปี	สถิติและข้อมูลที่เกิดขึ้นจากแหล่งกำเนิดมลพิษ														ลายมือชื่อ ผู้บันทึก
	ปริมาณ การใช้ ไฟฟ้า ของระบบ บำบัด น้ำเสีย (หน่วย)	ปริมาณ น้ำใช้ ในทุกกิจกรรม ของ แหล่งกำเนิด มลพิษ (ลบ.ม.)	ปริมาณ น้ำเสียที่ เข้า ระบบ บำบัดน้ำ เสีย (ลบ.ม.)	การระบาย น้ำทิ้งจาก ระบบ บำบัดน้ำ เสีย (ระบาย/ ไม่ระบาย)	ปริมาณ สารเคมีหรือ สารสกัด ชีวภาพที่ใช้ (ชื่อ/ปริมาณ) (ลิตรหรือ กิโลกรัม)	การทำงานของระบบบำบัดน้ำเสีย							ปริมาณ ตะกอน ส่วนเกิน ที่เกิดขึ้นจาก ระบบบำบัด น้ำเสียที่ นำไปกำจัด (ลบ.ม.)	ปัญหา อุปสรรค และ แนวทาง แก้ไข	
						ระบบบำบัด น้ำเสีย (ปกติ/ผิดปกติ)	เครื่องสูบน้ำ (ปกติ/ผิดปกติ)	เครื่องเติมอากาศ (ปกติ/ผิดปกติ)	เครื่องกวน/ ผสมน้ำเสีย (ปกติ/ผิดปกติ)	เครื่องกวน/ ผสมสารเคมี (ปกติ/ผิดปกติ)	เครื่องสูบ ตะกอน (ปกติ/ ผิดปกติ)	อื่น ๆ (ระบุ) (ปกติ/ ผิดปกติ)			
01/11/67	ไม่มี มิเตอร์	50.00	49.00	ระบาย	ไม่ใช้	ปกติ	ปกติ	ปกติ	ไม่มี	ไม่มี	ไม่มี	ไม่มี	ยังไม่สูบ	ไม่มี	รวัชชัย,อภิเดช
02/11/67	ไม่มี มิเตอร์	62.00	60.76	ระบาย	ไม่ใช้	ปกติ	ปกติ	ปกติ	ไม่มี	ไม่มี	ไม่มี	ไม่มี	ยังไม่สูบ	ไม่มี	รวัชชัย,อภิเดช
03/11/67	ไม่มี มิเตอร์	51.00	49.98	ระบาย	ไม่ใช้	ปกติ	ปกติ	ปกติ	ไม่มี	ไม่มี	ไม่มี	ไม่มี	ยังไม่สูบ	ไม่มี	รวัชชัย,อภิเดช
04/11/67	ไม่มี มิเตอร์	63.00	61.74	ระบาย	ไม่ใช้	ปกติ	ปกติ	ปกติ	ไม่มี	ไม่มี	ไม่มี	ไม่มี	ยังไม่สูบ	ไม่มี	รวัชชัย,อภิเดช
05/11/67	ไม่มี มิเตอร์	62.00	60.76	ระบาย	ไม่ใช้	ปกติ	ปกติ	ปกติ	ไม่มี	ไม่มี	ไม่มี	ไม่มี	ยังไม่สูบ	ไม่มี	รวัชชัย,อภิเดช
06/11/67	ไม่มี มิเตอร์	44.00	43.12	ระบาย	ไม่ใช้	ปกติ	ปกติ	ปกติ	ไม่มี	ไม่มี	ไม่มี	ไม่มี	ยังไม่สูบ	ไม่มี	รวัชชัย,อภิเดช
07/11/67	ไม่มี มิเตอร์	48.00	47.04	ระบาย	ไม่ใช้	ปกติ	ปกติ	ปกติ	ไม่มี	ไม่มี	ไม่มี	ไม่มี	ยังไม่สูบ	ไม่มี	รวัชชัย,อภิเดช
08/11/67	ไม่มี มิเตอร์	52.00	50.96	ระบาย	ไม่ใช้	ปกติ	ปกติ	ปกติ	ไม่มี	ไม่มี	ไม่มี	ไม่มี	ยังไม่สูบ	ไม่มี	รวัชชัย,อภิเดช
09/11/67	ไม่มี มิเตอร์	51.00	49.98	ระบาย	ไม่ใช้	ปกติ	ปกติ	ปกติ	ไม่มี	ไม่มี	ไม่มี	ไม่มี	ยังไม่สูบ	ไม่มี	รวัชชัย,อภิเดช
10/11/67	ไม่มี มิเตอร์	66.00	64.68	ระบาย	ไม่ใช้	ปกติ	ปกติ	ปกติ	ไม่มี	ไม่มี	ไม่มี	ไม่มี	ยังไม่สูบ	ไม่มี	รวัชชัย,อภิเดช
11/11/67	ไม่มี มิเตอร์	48.00	47.04	ระบาย	ไม่ใช้	ปกติ	ปกติ	ปกติ	ไม่มี	ไม่มี	ไม่มี	ไม่มี	ยังไม่สูบ	ไม่มี	รวัชชัย,อภิเดช
12/11/67	ไม่มี มิเตอร์	53.00	51.94	ระบาย	ไม่ใช้	ปกติ	ปกติ	ปกติ	ไม่มี	ไม่มี	ไม่มี	ไม่มี	ยังไม่สูบ	ไม่มี	รวัชชัย,อภิเดช
13/11/67	ไม่มี มิเตอร์	49.00	48.02	ระบาย	ไม่ใช้	ปกติ	ปกติ	ปกติ	ไม่มี	ไม่มี	ไม่มี	ไม่มี	ยังไม่สูบ	ไม่มี	รวัชชัย,อภิเดช
14/11/67	ไม่มี มิเตอร์	44.00	43.12	ระบาย	ไม่ใช้	ปกติ	ปกติ	ปกติ	ไม่มี	ไม่มี	ไม่มี	ไม่มี	ยังไม่สูบ	ไม่มี	รวัชชัย,อภิเดช
15/11/67	ไม่มี มิเตอร์	50.00	49.00	ระบาย	ไม่ใช้	ปกติ	ปกติ	ปกติ	ไม่มี	ไม่มี	ไม่มี	ไม่มี	ยังไม่สูบ	ไม่มี	รวัชชัย,อภิเดช
16/11/67	ไม่มี มิเตอร์	53.00	51.94	ระบาย	ไม่ใช้	ปกติ	ปกติ	ปกติ	ไม่มี	ไม่มี	ไม่มี	ไม่มี	ยังไม่สูบ	ไม่มี	รวัชชัย,อภิเดช
17/11/67	ไม่มี มิเตอร์	33.00	32.34	ระบาย	ไม่ใช้	ปกติ	ปกติ	ปกติ	ไม่มี	ไม่มี	ไม่มี	ไม่มี	ยังไม่สูบ	ไม่มี	รวัชชัย,อภิเดช
18/11/67	ไม่มี มิเตอร์	63.00	61.74	ระบาย	ไม่ใช้	ปกติ	ปกติ	ปกติ	ไม่มี	ไม่มี	ไม่มี	ไม่มี	ยังไม่สูบ	ไม่มี	รวัชชัย,อภิเดช

[illegible]

หมายเหตุ ๑. ให้กรอกสถิติและข้อมูลเฉพาะในกรณีที่มีสถิติและข้อมูลนั้น ๆ ในแต่ละวัน

๒. ในกรณีระบบบำบัดน้ำเสียที่มีการติดตั้งเครื่องตรวจวัดคุณภาพน้ำทิ้งแบบอัตโนมัติให้แนบผลการตรวจวัดคุณภาพน้ำทิ้งทุกวันแยกตามพารามิเตอร์ที่ตรวจวัด
และทำการสรุปผลเป็นสถิติและข้อมูลรายเดือน

ขอรับรองว่าการบันทึกสถิติและข้อมูลตามตารางข้างต้นถูกต้องทุกประการ

..... ศิริกร เจ้าของหรือผู้ครอบครองแหล่งกำเนิดมลพิษ

(..... นางสาว สิริกร เสมบุญหล่อ)

..... ช่างเทคนิค , ประจักษ์ ผู้ควบคุมระบบบำบัดน้ำเสีย

(..... ช่างเทคนิค ประจำอาคาร)

ใบอนุญาตเลขที่ หมดอายุ

ออกให้โดย

..... ผู้รับจ้างให้บริการบำบัดน้ำเสีย

(.....)

ใบอนุญาตเลขที่ หมดอายุ

ออกให้โดย

รายงานสรุปผลการทำงานของระบบบำบัดน้ำเสีย

ชื่อแหล่งกำเนิดมลพิษ : นิติบุคคลอาคารชุดมายคอนโด สุขุมวิท 103

แหล่งกำเนิดมลพิษ ตั้งอยู่เลขที่ : 789

หมู่ที่ : -

ซอย : อุดมสุข 27

ถนน : สุขุมวิท 103

แขวง/ตำบล : บางนา

เขต/ตำบล : เขตบางนา

จังหวัด : กรุงเทพมหานคร

โทรศัพท์ : 027495141

โทรสาร : 027495144

มี : เป็นเจ้าของหรือผู้ครอบครองแหล่งกำเนิดมลพิษ

ประกอบกิจการประเภท : อาคารชุด

ประเภทย่อย : ประเภท ข ตั้งแต่ 100 ห้องแต่ไม่ถึง 500 จำนวนห้อง : 343

สังกัด : เอกชน

ใบอนุญาตเลขที่ (ถ้ามี) :

ออกให้โดย :

หมดอายุ :

ในการนี้ ขอรายงานสรุปผลการทำงานของระบบบำบัดน้ำเสีย ของแหล่งกำเนิดมลพิษสำหรับ เดือน พฤศจิกายน พ.ศ. 2567
ตามที่ได้กำหนดในมาตรา 80 แห่งพระราชบัญญัติส่งเสริมและรักษาคุณภาพสิ่งแวดล้อมแห่งชาติ พ.ศ. 2535 ในฐานะ

ลงชื่อ นางสาวศิริกร เสมบุญหล่อ เจ้าของหรือผู้ครอบครองแหล่งกำเนิดมลพิษ

ลงชื่อ _____ ผู้ควบคุมระบบบำบัดน้ำเสีย

ใบอนุญาตเลขที่ _____ หมดอายุ _____

ออกให้โดย _____

ลงชื่อ _____ ผู้รับจ้างให้บริการบำบัดน้ำเสีย

ใบอนุญาตเลขที่ _____ หมดอายุ _____

ออกให้โดย _____

2. ข้อมูลเกี่ยวกับระบบน้ำเสีย และแหล่งรองรับน้ำทิ้ง

(1) ประเภท / ชนิดของระบบบำบัดน้ำเสีย

ความสามารถในการบำบัดน้ำเสีย

1. ระบบบำบัดน้ำเสียแบบบ่อเติมอากาศ (Aerated Lagoon หรือ AL)

51.13 ลบ.ม./วัน

(2) การทำงานของระบบบำบัดน้ำเสีย

[] แบบต่อเนื่อง ชั่วโมง/วัน

[X] แบบไม่ต่อเนื่อง (ระบุ)

(3) อุปกรณ์และเครื่องมือที่ใช้ในระบบบำบัดน้ำเสีย

[X] เครื่องสูบน้ำ

[X] ระบบเติมอากาศ

[] เครื่องกวน/ผสมน้ำเสีย

[] เครื่องกวน/ผสมสารเคมี

[] เครื่องสูบลตะกอน

[] อื่นๆ

[] อื่นๆ

[] อื่นๆ

(4) แหล่งรองรับน้ำทิ้ง (ระบุ) ท่อน้ำทิ้ง กทม.

(5) วิธีจัดการตะกอนที่เกิดขึ้นจากระบบบำบัดน้ำเสียและวิธีการกำจัด ให้ทาง กทม. ไปกำจัด

3. สรุปผลการดำเนินงานของระบบบำบัดน้ำเสียเป็นรายเดือน

(1) ปริมาณการใช้ไฟฟ้าของระบบบำบัดน้ำเสีย (หน่วย)

0.000 หน่วย

(2) ปริมาณน้ำใช้ในทุกกิจกรรมของแหล่งกำเนิดมลพิษ (ลบ.ม.)

1,534.000 ลบ.ม.

(3) ปริมาณน้ำเสียที่เข้าระบบบำบัดน้ำเสีย (ลบ.ม.)

1,503.320 ลบ.ม.

(4) การระบายน้ำทิ้งจากระบบบำบัดน้ำเสีย

☒ ระบายทุกวัน

☐ ระบายบางวัน (ระบุจำนวนวันที่ระบาย)

วัน

☐ ไม่ระบายเลย

(5) ปริมาณสารเคมี หรือสารสกัดชีวภาพที่ใช้

ปริมาณ หน่วย

1.

0.000 กิโลกรัม

(6) การทำงานของระบบบำบัดน้ำเสีย

ระบบบำบัดน้ำเสีย

☒ ปกติ ☐ ผิดปกติ

เครื่องสูบน้ำ

☒ ปกติ ☐ ผิดปกติ

ระบบเติมอากาศ

☒ ปกติ ☐ ผิดปกติ

(7) ปริมาณตะกอนส่วนเกินที่เกิดขึ้นจากระบบบำบัดน้ำเสียที่นำไปกำจัด 0.00 กิโลกรัม

(8) ปัญหา อุปสรรค และแนวทางแก้ไข ไม่มีปัญหาและอุปสรรค

คำเตือน ๑. เจ้าของหรือผู้ครอบครองแหล่งกำเนิดมลพิษ ผู้ควบคุมระบบบำบัดน้ำเสีย หรือผู้รับจ้าง

ให้บริการบำบัดน้ำเสียผู้ใดไม่จัดเก็บสถิติ ข้อมูล หรือไม่ทำบันทึกหรือรายงาน

ตามมาตรา ๘๐ ต้องระวางโทษจำคุกไม่เกินหนึ่งเดือน หรือปรับไม่เกินหนึ่งหมื่นบาท

หรือทั้งจำทั้งปรับตามมาตรา ๑๐๖

๒. ผู้ควบคุมระบบบำบัดน้ำเสียหรือผู้รับจ้างให้บริการบำบัดน้ำเสียผู้ใดทำบันทึกหรือรายงาน

โดยแสดงข้อความอันเป็นเท็จ ต้องระวางโทษจำคุกไม่เกินหนึ่งปี หรือปรับไม่เกิน

หนึ่งแสนบาท หรือทั้งจำทั้งปรับตามมาตรา ๑๐๗

ภาคผนวก ค-3

ใบรับรองการตรวจสอบอาคาร



เลขที่ ๖๘๕๖/๖๕๖๓

รายงานผลการตรวจสอบประจำปี ครั้งที่ ๓
ตามใบรับรองการตรวจสอบประจำปี ครั้งที่ ๒
เลขที่ ๑๖๐๓/๒๕๖๖ ลงวันที่ ๑๐ พฤษภาคม ๒๕๖๖



แบบ ร.๑

ตามใบรับรองการตรวจสอบใหญ่เลขที่ ๑๑๙๐/๒๕๖๓
ลงวันที่ ๒๕ มีนาคม ๒๕๖๓

ใบรับรองการตรวจสอบอาคาร

ใบรับรองฉบับนี้ออกให้เพื่อแสดงว่า

อาคารชุด มายคอนโด สุขุมวิท ๑๐๓ (อาคาร บี) โดย นิติบุคคลอาคารชุด มายคอนโด สุขุมวิท ๑๐๓
ตั้งอยู่เลขที่ ๗๘๘ ตรอก/ซอย - ถนน อุดมสุข หมู่ที่ - ตำบล/แขวง บางนาเหนือ อำเภอ/เขต บางนา จังหวัด กรุงเทพมหานคร

ได้ผ่านการตรวจสอบอาคาร ตามพระราชบัญญัติควบคุมอาคาร พ.ศ. ๒๕๒๒ แล้ว

เจ้าพนักงานท้องถิ่นได้พิจารณาผลการตรวจสอบอาคาร ซึ่งทำการตรวจสอบโดยผู้ตรวจสอบชื่อ บริษัท เพอร์ฟอรั่มแมกซ์ บิวติง เซอร์วิส จำกัด

เลขทะเบียน น.๑๐๔๑/๒๕๕๐ ออกให้ ณ วันที่ ๑๗ ตุลาคม ๒๕๖๖ แล้วเห็นว่า อาคารนี้มีสภาพปลอดภัยในการใช้งาน

ออกให้ ณ วันที่ ๑๖ ส.ค. ๒๕๖๘ พ.ศ. ๒๕๖๘

ใบรับรองฉบับนี้ให้ใช้ได้จนถึงวันที่ ๒๔ เดือน มีนาคม พ.ศ. ๒๕๖๘

คำเตือน

- ใบรับรองฉบับนี้เป็นการรับรองเฉพาะการตรวจสอบอาคาร
มิได้เป็นการรับรองความถูกต้องการก่อสร้างอาคาร
ดัดแปลงอาคาร หรือเคลื่อนย้ายอาคารแต่อย่างใด
- ให้จัดส่งรายงานผลการตรวจสอบอาคารภายใน ๓๐ วัน
ก่อนใบรับรองการตรวจสอบอาคาร (แบบ ร.๑) จะมี
ระยะเวลาครบ ๑ ปี
BID 998A2614DF5D

(นายรัชชัย นาคศักดิ์ศรี)

ตำแหน่ง ผู้อำนวยการสำนักการโยธา
ปฏิบัติราชการแทนผู้ว่าราชการกรุงเทพมหานคร
เจ้าพนักงานท้องถิ่น

