

ภาคผนวก ข

ภาพประกอบการปฏิบัติตามมาตรการป้องกันและลดผลกระทบสิ่งแวดล้อม



ภาคผนวก ข

ภาพประกอบการปฏิบัติตามมาตรการติดตามตรวจสอบผลกระทบสิ่งแวดล้อม



รูปที่ 1 พื้นที่สีเขียว



รูปที่ 2 เจ้าหน้าที่ดูแลพื้นที่สีเขียว

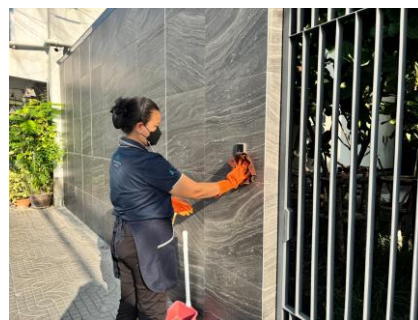

รูปที่ 3 เจ้าหน้าที่ทำความสะอาดภายนอกโครงการ



รูปที่ 4 บ้ายบอกเส้นทางการจราจรภายในโครงการ

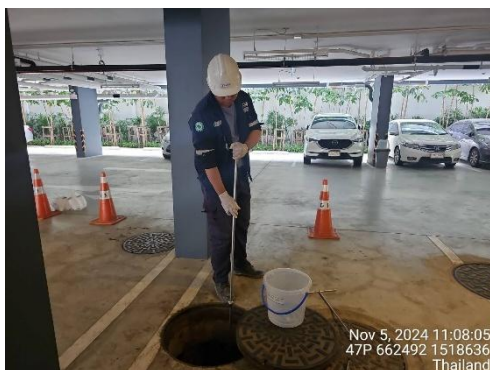

รูปที่ 5 เจ้าหน้าที่ตรวจสอบคุณภาพน้ำ



รูปที่ 6 เจ้าหน้าที่รักษาความปลอดภัย

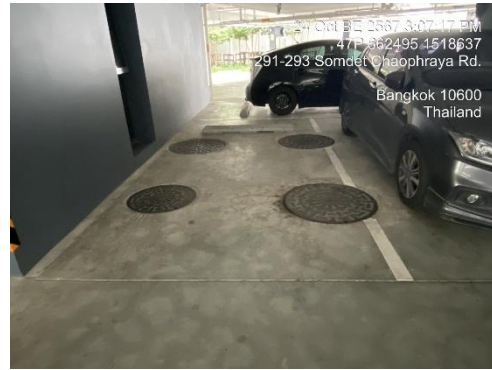

รูปที่ 7 ระบบบำบัดน้ำเสีย

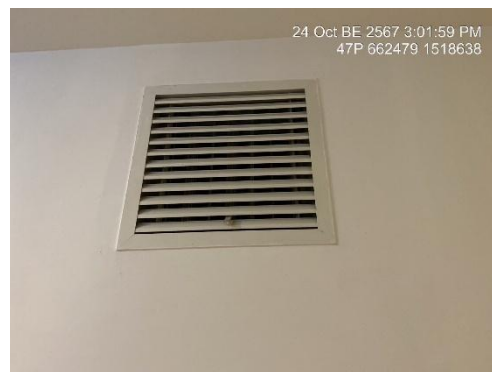

รูปที่ 8 หน้าต่างระบายอากาศ



รูปที่ 9 ห้องพักขยะ



รูปที่ 10 ท่อรวบรวมน้ำเสีย



รูปที่ 11 เครื่องดูดกลิ่นห้องพักขยะ



รูปที่ 12 ระบบป้องกันอัคคีภัย



รูปที่ 13 ระบบแจ้งเตือนอัคคีภัย



รูปที่ 14 แผนผังหนีไฟ

รูปที่ 15 บันไดหนีไฟ

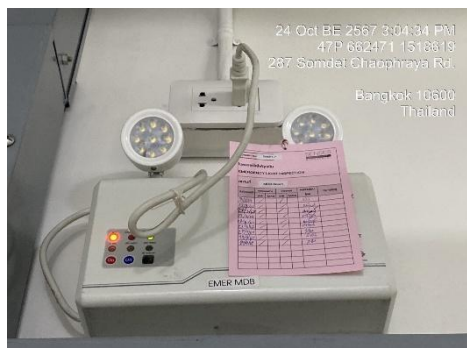

รูปที่ 16 ไฟฟ้าฉุกเฉิน



รูปที่ 17 หัวรับน้ำดับเพลิง



รูปที่ 18 จุตรวมพล

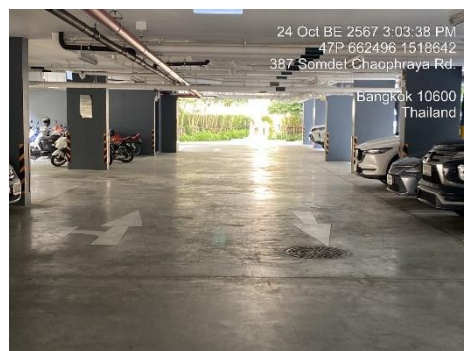
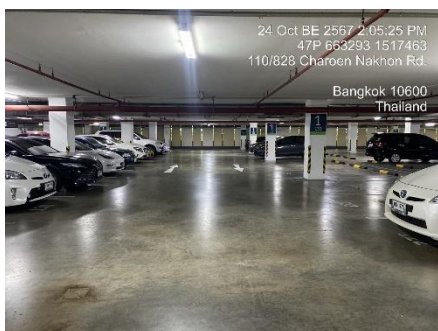

รูปที่ 19 พื้นที่จอดรถ



รูปที่ 20 ถังสำรองน้ำใต้ดิน และตาดฟ้า

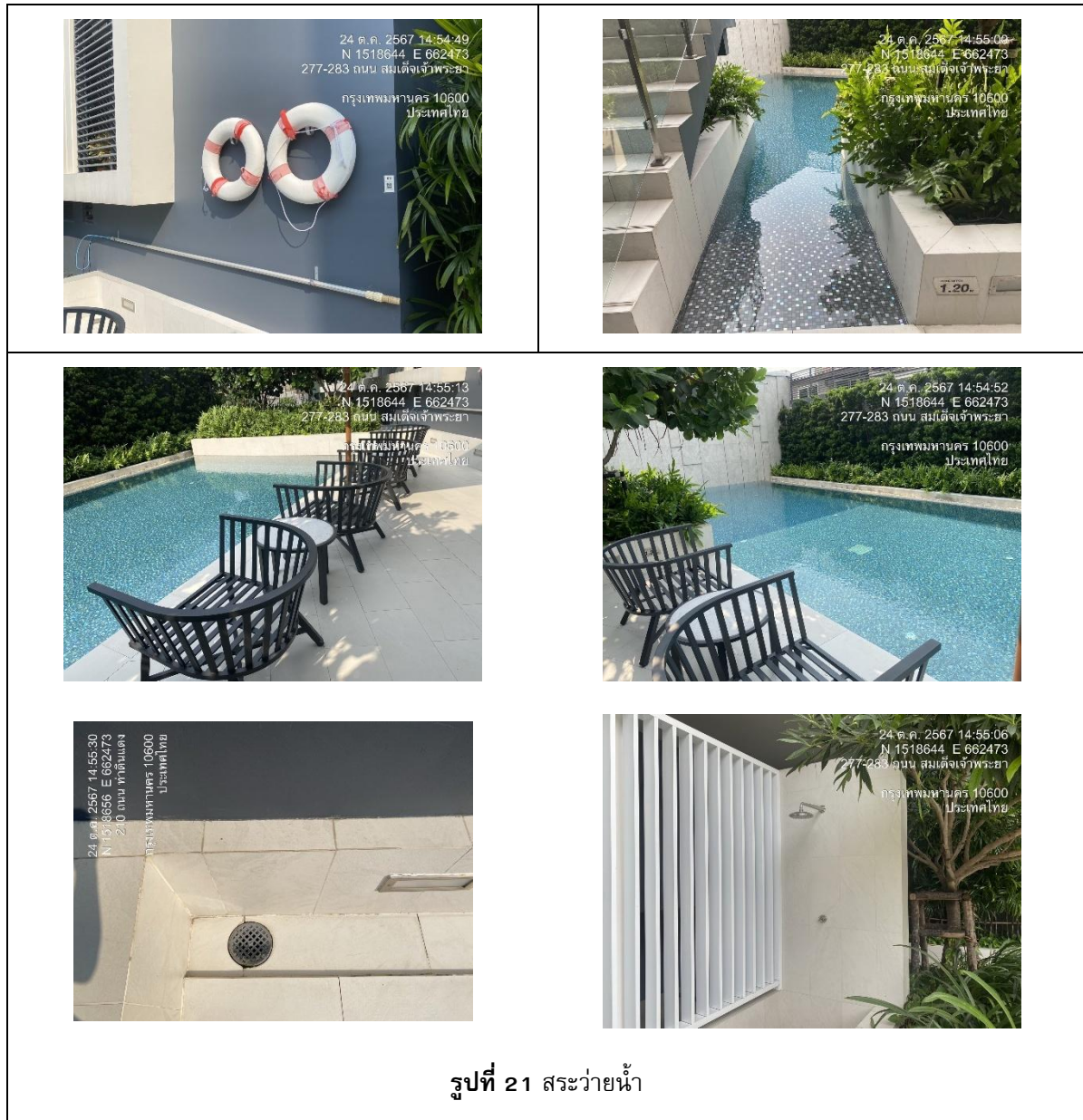

รายงานผลการปฏิบัติตามมาตรการป้องกันและแก้ไขผลกระทบสิ่งแวดล้อมและมาตรการติดตามตรวจสอบคุณภาพสิ่งแวดล้อม
โครงการ เขียวล้ำ เจริญนคร (ระยะดำเนินการ) นิติบุคคลอาคารชุด เขียวล้ำ เจริญนคร ข

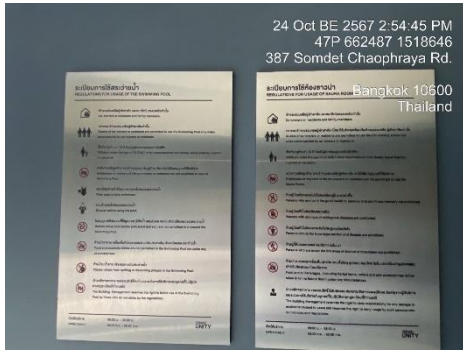

รูปที่ 22 ป้ายกฎระเบียบการใช้ส้วมว่ายน้ำ

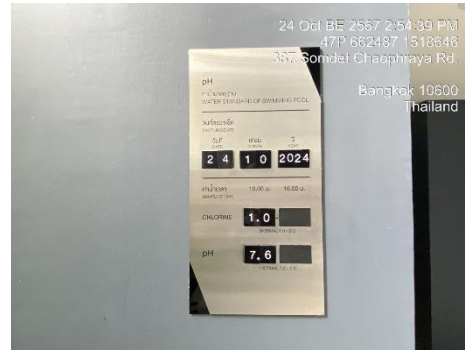

รูปที่ 23 ป้ายค่าน้ำมาตรฐาน



รูปที่ 24 ห้องน้ำ-ห้องส้วม



รูปที่ 25 พื้นที่สูบบุหรี่



รูปที่ 26 ตะแกรงดักขยะบ่อบำบัดก่อนออกจากโครงการ



รูปที่ 27 พื้นที่เก็บสารเคมี



รูปที่ 28 ตู้ควบคุมระบบบำบัดน้ำเสียและมิเตอร์น้ำเสีย

 <p>24 ต.ค. 2567 14:49:31 N 1518632 E 662477 287 ถนน สมเด็จพระเจ้าพี่นางเธอฯ กรุงเทพมหานคร 10600 ประเทศไทย</p>	 <p>24 ต.ค. 2567 15:12:55 N 1518661 E 662508 296 ถนน นาคีนคร กรุงเทพมหานคร 10600 ประเทศไทย</p>
 <p>24 ต.ค. 2567 15:09:46 N 1518647 E 662492 387 ถนน สมเด็จพระเจ้าพี่นางเธอฯ กรุงเทพมหานคร 10600 ประเทศไทย</p>	 <p>24 ต.ค. 2567 15:17:40 N 1518635 E 662478 287 ถนน สมเด็จพระเจ้าพี่นางเธอฯ กรุงเทพมหานคร 10600 ประเทศไทย</p>
<p>รูปที่ 29 กล้องวงจรปิด และระบบ CCTV</p>	
 <p>24 ต.ค. 2567 15:17:21 N 1518628 E 662486 387 ถนน สมเด็จพระเจ้าพี่นางเธอฯ กรุงเทพมหานคร 10600 ประเทศไทย</p>	 <p>24 ต.ค. 2567 15:16:59 N 1518632 E 662463 283 ถนน สมเด็จพระเจ้าพี่นางเธอฯ กรุงเทพมหานคร 10600 ประเทศไทย</p>
<p>รูปที่ 30 ป้ายรณรงค์ประหยัดพลังงาน</p>	



รูปที่ 31 ข้อมูลอพยพหนีไฟ



รูปที่ 32 การทำลายแหล่งเพาะพันธุ์สัตว์ เณพาพาหะนำโรค

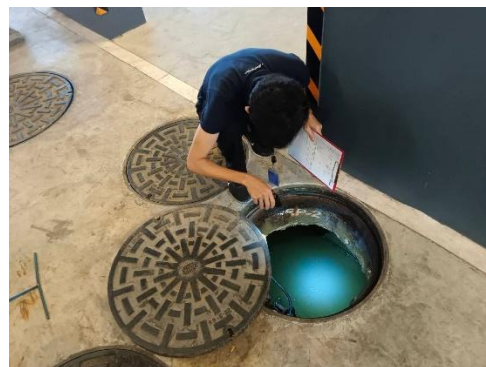
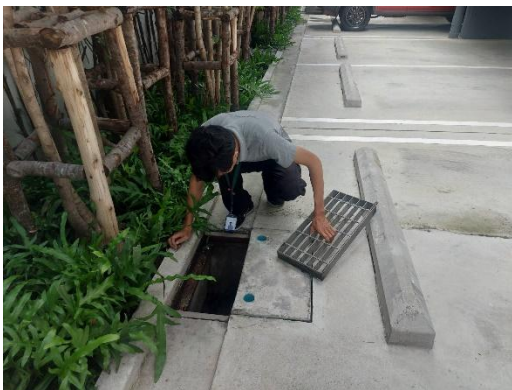

รูปที่ 33 เจ้าหน้าที่ดูแลบ่อพักน้ำ



รูปที่ 34 เจ้าหน้าที่ทำความสะอาดสระว่ายน้ำ



รูปที่ 35 บ้ายเตือนความปลอดภัย

ใบเสร็จรับเงิน

เลขที่: 6800001134
วันที่: 9 ตุลาคม 2567
เลขที่: 2437 5279, 0 2437 2369
823 ถนน บางนา แขวง บางนา เขต บางนา กรุงเทพมหานคร 10600

ผู้รับเงิน: บริษัท ไทยพาณิชย์ จำกัด (มหาชน)
ผู้จ่ายเงิน: บริษัท ไทยพาณิชย์ จำกัด (มหาชน)

จำนวนเงิน: 480.00 บาท

ลำดับ	รายการ	จำนวนเงิน	รวม
1	ค่าเช่าอาคาร	480.00	
2	ค่าเช่าที่ดิน	0.00	
3			
	รวมทั้งสิ้น	480.00	

จำนวนเงินที่รับ: 480.00 บาท

จำนวนเงินที่จ่าย: 480.00 บาท

จำนวนเงินคงเหลือ: 0.00 บาท

จำนวนเงินที่รับ: 480.00 บาท

จำนวนเงินที่จ่าย: 480.00 บาท

จำนวนเงินคงเหลือ: 0.00 บาท

รูปที่ 36 ใบเสร็จการเก็บขยะมูลฝอย



รูปที่ 37 ทางเข้า-ออกโครงการ

	
<p>รูปที่ 38 ป้ายชื่อโครงการ</p>	<p>รูปที่ 39 ลีอาคาร (อ่อน)</p>
	
<p>รูปที่ 40 ห้องระบบ MDB</p>	<p>รูปที่ 41 ป้ายเตือน “อันตรายไฟฟ้าแรงสูง”</p>
	
<p>รูปที่ 42 ป้ายจำกัดความเร็ว</p>	<p>รูปที่ 43 ป้ายดับเครื่องยนต์</p>

 <p>24 ต.ค. 2567 14:54:15 N 1518629 E 662477 287 ถนน สมเด็จพระเจ้าพี่นางเธอฯ กรุงเทพมหานคร 10600 ประเทศไทย</p>	 <p>24 Oct BE 2567 2:59:56 PM 47P 662480 1518631 387 Somdet Chaophraya Rd. Bangkok 10600 Thailand</p>
<p>รูปที่ 44 เจ้าหน้าที่ทำความสะอาดพื้นที่ส่วนกลาง</p>	
 <p>24 Oct BE 2567 2:55:33 PM 47P 662487 1518646 387 Somdet Chaophraya Rd. Bangkok 10600 Thailand</p>	 <p>24 Oct BE 2567 2:55:49 PM 47P 662502 1518655 234 Tha Din Daeng Rd. Bangkok 10600 Thailand</p>
<p>รูปที่ 45 ป้ายประหยัดไฟและสุขภัณฑ์แบบประหยัดน้ำ</p>	
 <p>24 ต.ค. 2567 14:57:21 N 1518656 E 662473 210 ถนน ทาตินแดง กรุงเทพมหานคร 10600 ประเทศไทย</p>	 <p>24 ต.ค. 2567 14:49:14 N 1518632 E 662477 287 ถนน สมเด็จพระเจ้าพี่นางเธอฯ กรุงเทพมหานคร 10600 ประเทศไทย</p>
<p>รูปที่ 46 ไฟฟ้าส่องสว่างภายในโครงการ</p>	



รูปที่ 47 เจ้าหน้าที่ทำความสะอาดห้องพัสดุฝอย



รูปที่ 48 รั้วรอบพื้นที่โครงการ



รูปที่ 49 ระแนงระบายลมออกจากสุขา

รูปที่ 50 หม้อแปลงไฟฟ้า

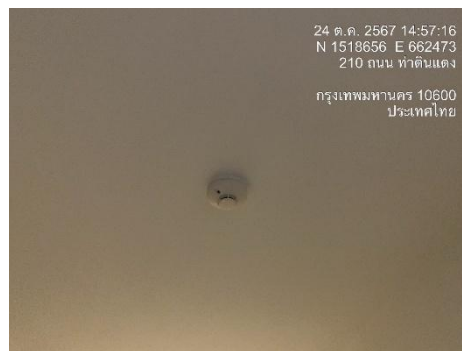

รูปที่ 51 เครื่องตรวจจับควัน ภายในห้องเครื่องไฟฟ้า



รูปที่ 52 บ่อดินเพื่อกำจัดก๊าซมีเทน



รูปที่ 53 บ่อหนองน้ำ



รูปที่ 54 ระบบสำรองน้ำดับเพลิง

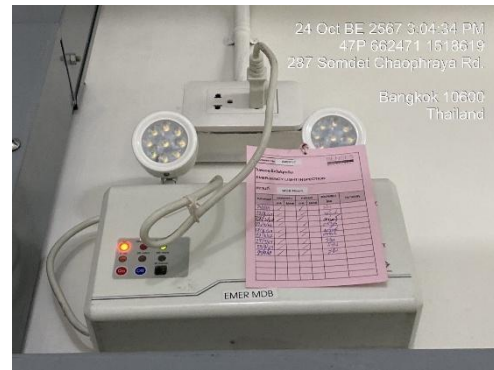

รูปที่ 55 ตรวจสอบระบบป้องกันอัคคีภัย



รูปที่ 56 ประตุนิรภัย



รูปที่ 57 การล้างเครื่องปรับอากาศในพื้นที่ส่วนกลาง



รูปที่ 58 ระแนงบริเวณระเบียงห้อง

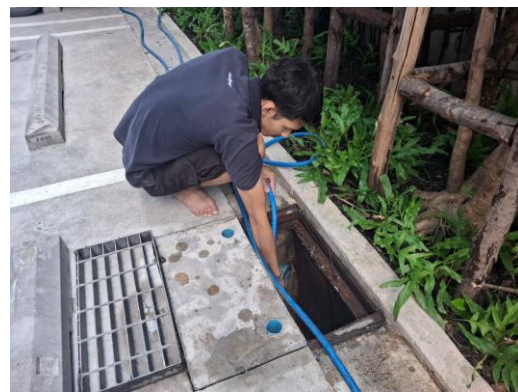
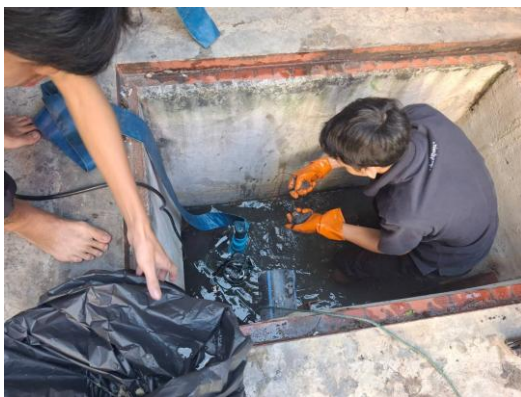

รูปที่ 59 การขุดลอกตะกอนระบบระบายน้ำภายในโครงการ