

รูปที่ 1 พื้นที่สีเขียว

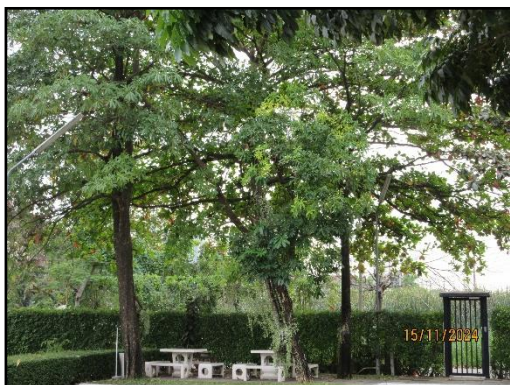

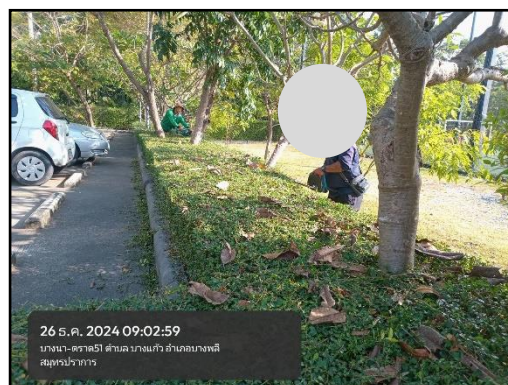

รูปที่ 1 (ต่อ) พื้นที่สีเขียว



รูปที่ 2 พนักงานดูแลพื้นที่สีเขียวภายในโครงการ



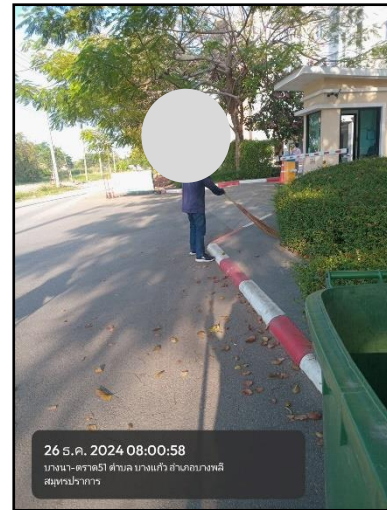

รูปที่ 2 (ต่อ) พนักงานดูแลพื้นที่สีเขียวภายในโครงการ



รูปที่ 3 หมายเลขโทรศัพท์กรณีเกิดข้อร้องเรียนหรือเกิดเหตุฉุกเฉิน

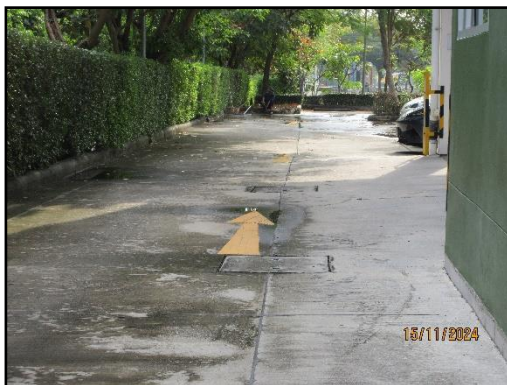

รูปที่ 4 ถนนภายในโครงการ

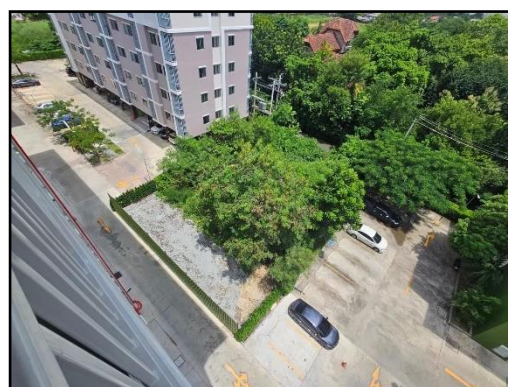

รูปที่ 4 (ต่อ) ถนนภายในโครงการ





รูปที่ 5 พนักงานฉีดล้างทำความสะอาดถนนและทางวิ่งภายในโครงการ



รูปที่ 6 ป้ายจำกัดความเร็ว 30 กม./ชม. ป้ายกรดดับเครื่องยนต์และป้ายขอให้ใช้สัญญาณแตร

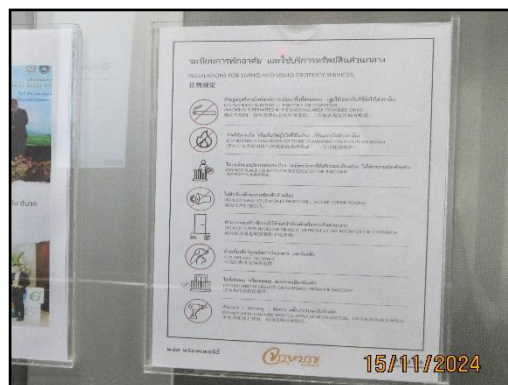

รูปที่ 7 ประชาสัมพันธ์ให้ผู้พักอาศัยในโครงการงดกิจกรรมที่ก่อให้เกิดเสียงดังรบกวนผู้อื่น

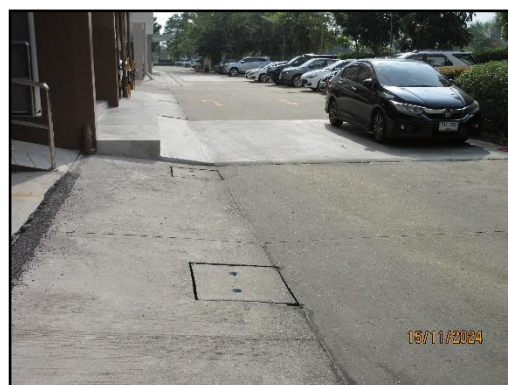

รูปที่ 8 ระบบระบายน้ำของพื้นที่โครงการ





รูปที่ 8 (ต่อ) ระบบระบายน้ำของพื้นที่โครงการ



รูปที่ 9 อาคารและการใช้สีโทนอ่อนของโครงการ



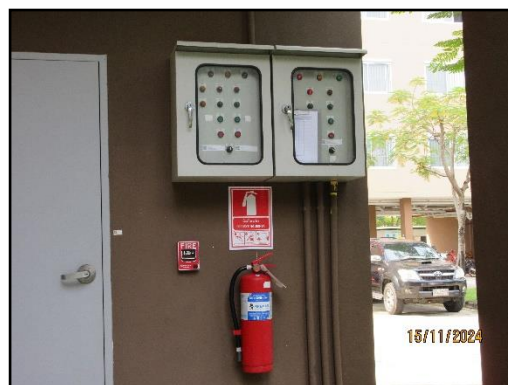
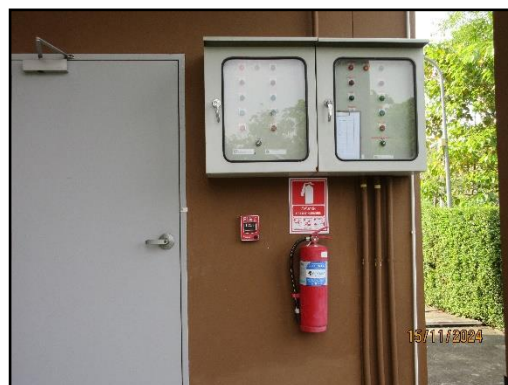

รูปที่ 10 ระบบบำบัดน้ำเสียและตู้ควบคุมระบบบำบัดน้ำเสีย



รูปที่ 11 ป้ายห้ามทิ้งกระดาษชำระลงในชักโครก

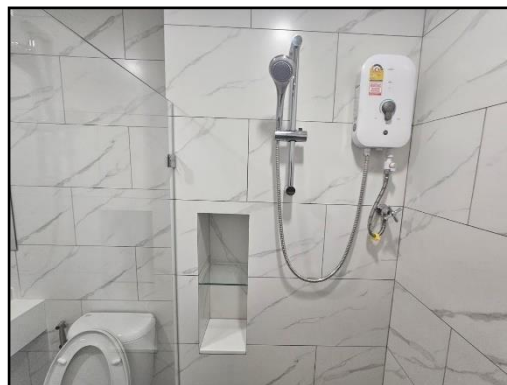
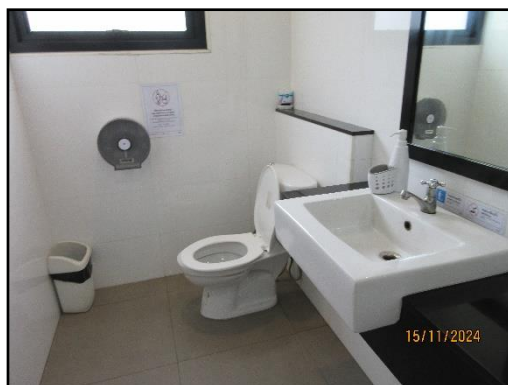

รูปที่ 12 สุขภัณฑ์ภายในห้องน้ำของโครงการ



รูปที่ 13 พื้นที่จอดรถภายในโครงการ



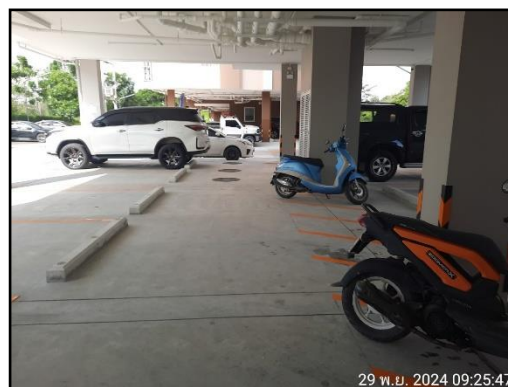
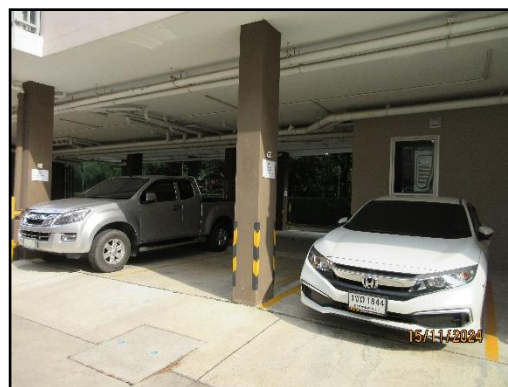

รูปที่ 13 (ต่อ) พื้นที่จอดรถภายในโครงการ

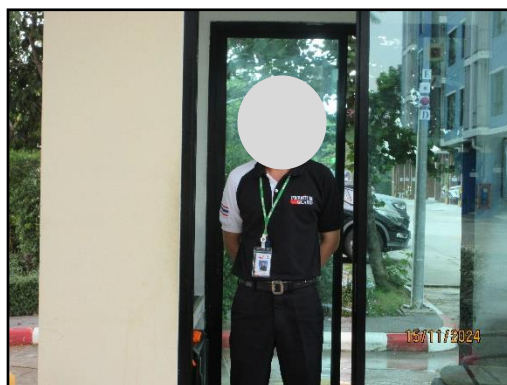

รูปที่ 14 เจ้าหน้าที่รักษาความปลอดภัย



รูปที่ 15 กระงกนูน และเครื่องหมายจราจรบนพื้นทางแบ่งช่องทางการเดินรถ





รูปที่ 15 (ต่อ) กระຈกนุน และเครื่องหมายจราจรบนพื้นทางแบ่งช่องทางการเดินรถ



รูปที่ 16 ไฟส่องสว่างตามแนวนนภายในโครงการ





รูปที่ 16 (ต่อ) ไฟส่องสว่างตามแนวถนนภายในโครงการ

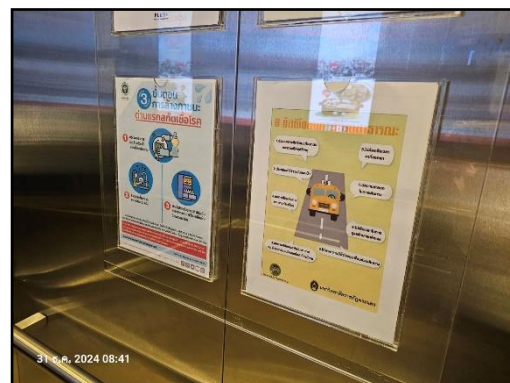

รูปที่ 17 ป้ายรณรงค์ประชาสัมพันธ์ให้ผู้ใช้อาคารใช้บริการระบบขนส่งสาธารณะ





รูปที่ 18 ถังเก็บน้ำชั้นดาดฟ้า



รูปที่ 19 ปั๊มถังเก็บน้ำชั้นใต้ดิน





รูปที่ 20 หลอดไฟภายในอาคาร

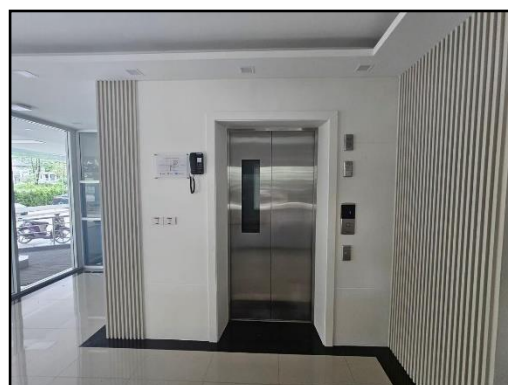

รูปที่ 21 ลิฟต์โดยสาร





รูปที่ 22 ร่วมกันประหยัดพลังงานโดยการตั้งอุณหภูมิเครื่องปรับอากาศที่  $25^{\circ}\text{C}$  และกำหนดเวลาในการเปิดปิดไฟฟ้าส่วนกลาง

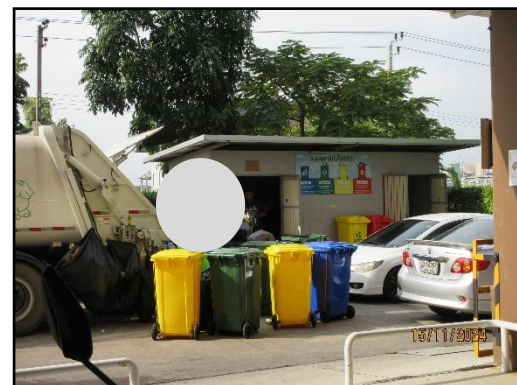

รูปที่ 23 ถังขยะมูลฝอย ห้องพักขยะภายในโครงการ และเจ้าหน้าที่เก็บขนมูลฝอย





**รูปที่ 24** ทำความสะอาดชุดล้างทำความสะอาดระบบระบายน้ำทิ้ง



**รูปที่ 25** จัดจ้างพนักงานที่เป็นคนในท้องถิ่น หรือคนที่มีที่พักในบริเวณใกล้เคียงกับโครงการ



รูปที่ 26 แผนผังโครงสร้างองค์กร





รูปที่ 27 กล้องวงจรปิด





รูปที่ 28 ป้อมเจ้าหน้าที่รักษาความปลอดภัย

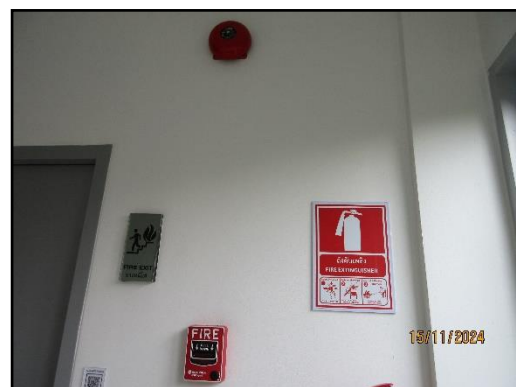
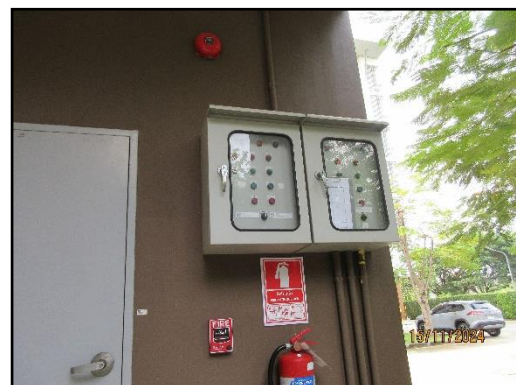

รูปที่ 29 เครื่องส่งสัญญาณไฟแบบกริ่ง (Alarm Bell) และอุปกรณ์แจ้งเหตุ (Switch Board)





รูปที่ 29 (ต่อ) เครื่องส่งสัญญาณไฟแบบกริ่ง (Alarm Bell) และอุปกรณ์แจ้งเหตุ (Switch Board)

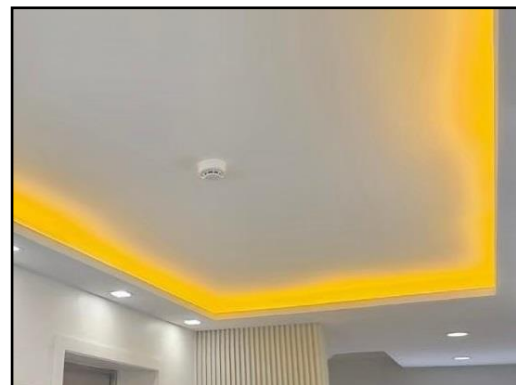

รูปที่ 30 เครื่องตรวจจับควัน



รูปที่ 31 ป้ายทางหนีไฟ





รูปที่ 31 (ต่อ) ป้ายทางหนีไฟ

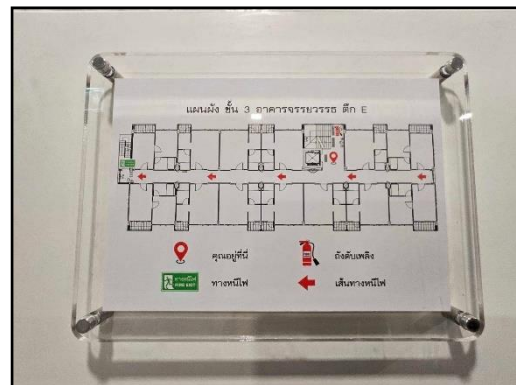

รูปที่ 32 ป้ายบอกตำแหน่งอุปกรณ์ดับเพลิง เส้นทางอพยพหนีไฟ

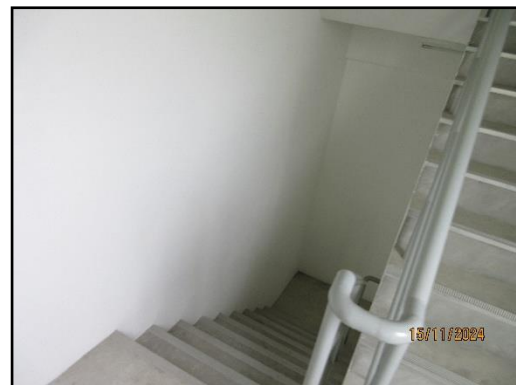

รูปที่ 33 บันไดหนีไฟภายในอาคาร



รูปที่ 33 (ต่อ) บันไดหนีไฟภายในอาคาร

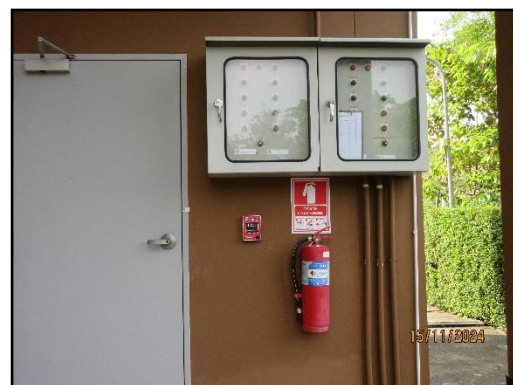

รูปที่ 34 ตู้สายฉีดน้ำดับเพลิง และถังดับเพลิงแบบมือถือ





รูปที่ 34 (ต่อ) ตู้สายฉีดน้ำดับเพลิง และถังดับเพลิงแบบมือถือ



รูปที่ 35 ไฟส่องสว่างฉุกเฉิน

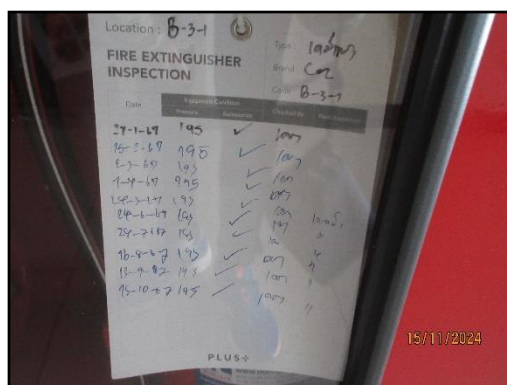

**รูปที่ 36** ตรวจเช็คถังดับเพลิง



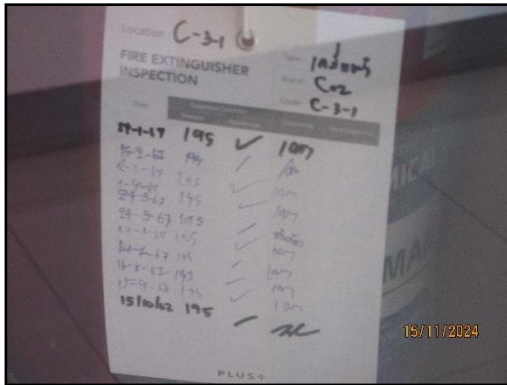

รูปที่ 36 (ต่อ) ตรวจเช็คถังดับเพลิง



รูปที่ 37 พื้นที่ว่างจุดรวมพล

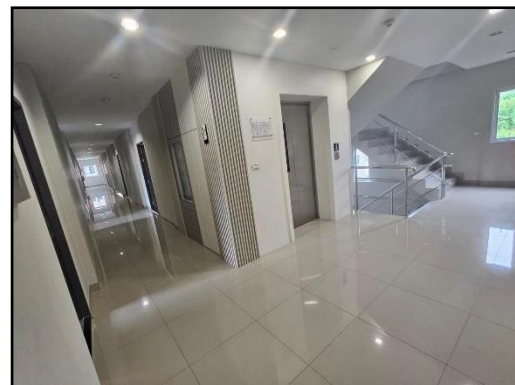

รูปที่ 38 อาคารเปิดโล่ง



รูปที่ 39 ช่องระบายอากาศภายในอาคาร

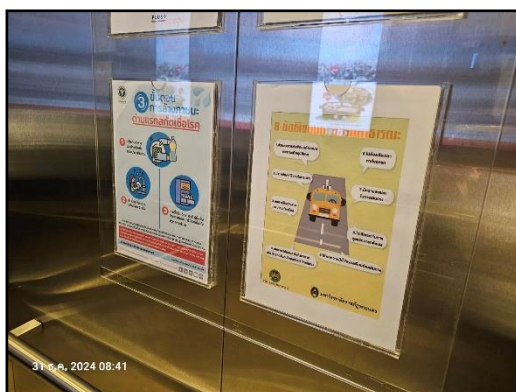

รูปที่ 40 ป้ายประชาสัมพันธ์ให้ผู้พักอาศัยดูแลความสะอาดของภาชนะที่ใส่อาหาร



รูปที่ 41 ผนังรณรงค์ให้รับประทานอาหารที่สะอาด ประยุกต์ใหม่ ๆ



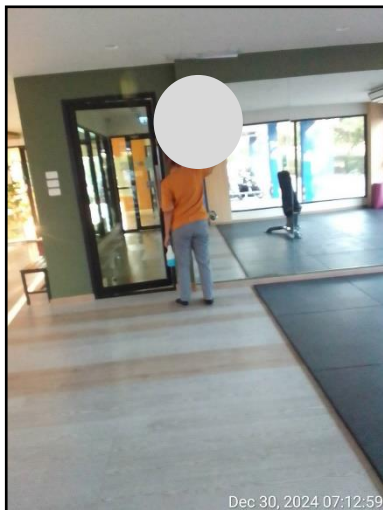
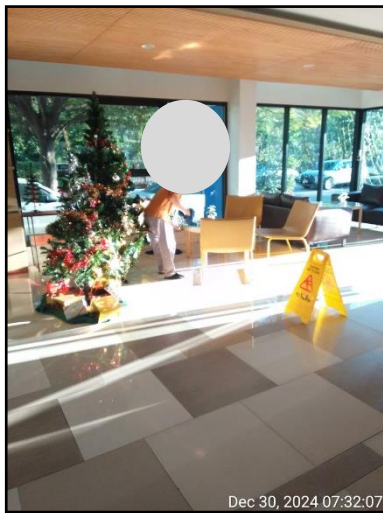
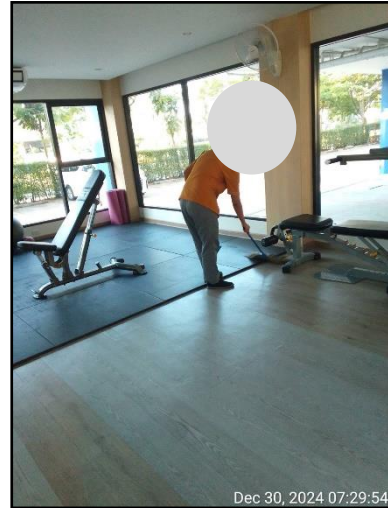



รูปที่ 42 พนักงานดูแลทำความสะอาดประจำพื้นที่โครงการ



รูปที่ 43 ป้ายประชาสัมพันธ์ 7 ขั้นตอนการล้างมือ



รูปที่ 44 ป้ายประชาสัมพันธ์ระมัดระวังในการป้องกันอัคคีภัยภายในโครงการ



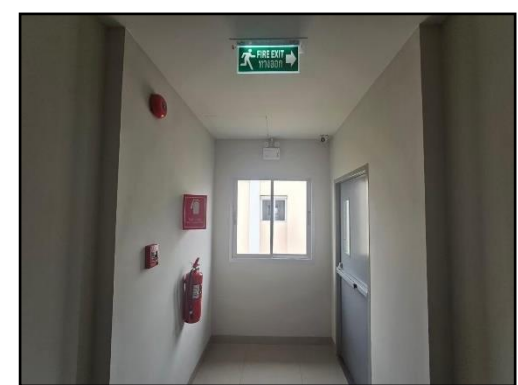

รูปที่ 45 ประตุนิไฟภายในโครงการ

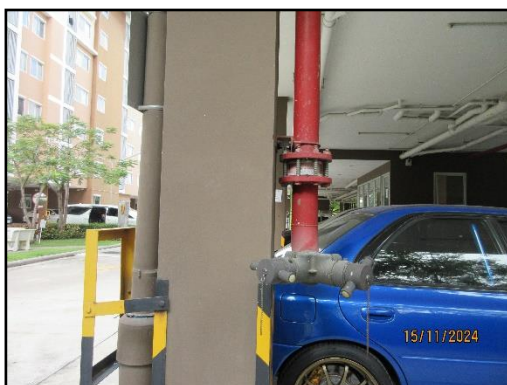
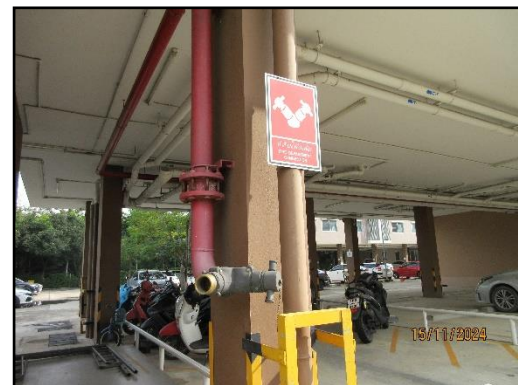

รูปที่ 46 หัวรับน้ำดับเพลิงภายในโครงการ