

ภาคผนวก ข-13

เอกสารแบบบันทึกการตรวจสอบ
ระบบป้องกันและเตือนอัคคีภัย

LOG SHEET FOR FIRE ALARM CONTROL PANEL					Ref No : JLL-OP-EE-006		
					Rev. Date : 31/01/2015		
Building : AIA Capital Center					Month : July Year : 2024		
Date	Main Control Panel				Recorded by (Technician)	Verified by (Sr. Technician)	Remark
	Trouble "Point"	Disabled "Point"	Supervisory "Point"	Monitor/Security "Point"			
1	1	22	-	23			
2	1	22	-	23			
3	1	22	-	23			
4	1	22	-	23			
5	1	22	-	23			
6	1	22	-	23			
7	1	22	-	23			
8	1	22	-	23			
9	1	22	-	23			
10	1	22	-	23			
11	1	22	-	23			
12	1	22	-	23			
13	1	22	-	23			
14	1	22	-	23			
15	1	22	-	23			
16	1	22	-	23			
17	1	22	-	23			
18	1	22	-	23			
19	1	22	-	23			
20	1	22	-	23			
21	1	22	-	23			
22	1	22	-	23			
23	1	22	-	23			
24	1	22	-	23			
25	1	22	-	23			
26	1	22	-	23			
27	1	22	-	23			
28	2	-	-	2			
29	2	-	-	2			
30	2	-	-	2			
31	1	1	-	2			

Comment : _____

BSE : _____

1/18/2024

LOG SHEET FOR FIRE ALARM CONTROL PANEL					Ref No : JLL-OP-EE-006		
					Rev. Date : 31/01/2015		
Building : AIA Capital Center					Month : <u>AUG</u> Year : <u>2024</u>		
Date	Main Control Panel				Recorded by (Technician)	Verified by (Sr. Technician)	Remark
	Trouble "Point"	Disabled "Point"	Supervisory "Point"	Monitor/Security "Point"			
1	1	1	-	2			
2	2	-	-	2			
3	2	-	-	2			
4	2	-	-	2			
5	2	-	-	2			
6	2	-	-	2			
7	2	-	-	2			
8	2	-	-	2			
9	2	-	-	2			
10	2	-	-	2			
11	4	-	-	2			
12	4	-	-	2			
13	5	2	-	7			
14	5	2	-	7			
15	5	2	-	7			
16	5	2	-	7			
17	5	2	-	7			
18	5	2	-	7			
19	5	2	-	7			
20	5	2	-	7			
21	2	-	-	2			
22	2	-	-	2			
23	2	-	-	2			
24	2	-	-	2			
25	2	-	-	2			
26	2	-	-	2			
27	2	1	-	3			
28	-	4	-	4			
29	-	14	-	16			
30	2	2	-	2			
31	2	2	-	2			

Comment : 1. Smoke Detector # 3

2. Supervisory 1 Plaza.

BSE : _____

1 / 1 / _____

LOG SHEET FOR FIRE ALARM CONTROL PANEL					Ref No : JLL-OP-EE-006		
					Rev. Date : 31/01/2015		
Building : AIA Capital Center					Month : Sep Year : 2024		
Date	Main Control Panel				Recorded by (Technician)	Verified by (Sr. Technician)	Remark
	Trouble "Point"	Disabled "Point"	Supervisory "Point"	Monitor/Security "Point"			
1	2	2	-	2			
2	2	2	-	2			
3	-	2	-	2			
4	-	2	-	2			
5	-	2	-	2			
6	-	2	-	2			
7	-	2	-	2			
8	-	2	-	2			
9	-	2	-	2			
10	-	2	-	2			
11	-	2	-	2			
12	-	2	-	2			
13	-	2	-	2			
14	-	2	-	2			
15	-	2	-	2			
16	-	2	-	2			
17	-	2	-	2			
18	-	2	-	2			
19	-	2	-	2			
20	-	2	-	2			
21	-	2	-	2			
22	-	2	-	2			
23	-	2	-	2			
24	-	2	-	2			
25	-	2	-	2			
26	-	2	-	2			
27	-	2	-	2			
28	-	2	-	2			
29	-	2	-	2			
30	-	2	-	2			
31							

Comment : _____

BSE : _____

LOG SHEET FOR FIRE ALARM CONTROL PANEL					Ref No : JLL-OP-EE-006		
					Rev. Date : 31/01/2015		
Building : AIA Capital Center					Month : Oct Year : 2024		
Date	Main Control Panel				Recorded by (Technician)	Verified by (Sr. Technician)	Remark
	Trouble "Point"	Disabled "Point"	Supervisory "Point"	Monitor/Security "Point"			
1	1	5	-	6			
2	1	5	-	6			
3	1	5	-	6			
4	1	5	-	6			
5	1	5	-	6			
6	1	5	-	6			
7	1	5	-	6			
8	1	5	-	6			
9	1	5	-	6			
10	1	5	-	6			
11	1	5	-	6			
12	1	5	-	6			
13	1	5	-	6			
14	1	5	-	6			
15	1	5	-	6			
16	1	5	-	6			
17	1	5	-	6			
18	1	5	-	6			
19	1	5	-	6			
20	1	5	-	6			
21	1	5	-	6			
22	1	5	-	6			
23	1	5	-	6			
24	1	5	-	6			
25	1	5	-	6			
26	1	5	-	6			
27	1	5	-	6			
28	1	5	-	6			
29	1	5	-	6			
30	1	5	-	6			
31	1	5	-	6			

Comment : _____

BSE : 

LOG SHEET FOR FIRE ALARM CONTROL PANEL					Ref No : JLL-OP-EE-006		
					Rev. Date : 31/01/2015		
Building : AIA Capital Center					Month : <u>November</u> Year : <u>2024</u>		
Date	Main Control Panel				Recorded by (Technician)	Verified by (Sr. Technician)	Remark
	Trouble "Point"	Disabled "Point"	Supervisory "Point"	Monitor/Security "Point"			
1	1	5	-	6			
2	1	5	-	6			
3	1	5	-	6			
4	2	8	-	10			
5	2	8	-	10			
6	2	8	-	10			
7	2	8	-	10			
8	2	8	-	10			
9	2	8	-	10			
10	2	8	-	10			
11	2	8	-	10			
12	2	8	-	10			
13	2	8	-	10			
14	2	8	-	10			
15	2	8	-	10			
16	2	8	-	10			
17	2	8	-	10			
18	2	8	-	10			
19	2	8	-	10			
20	2	8	-	10			
21	2	8	-	10			
22	2	8	-	10			
23	2	8	-	10			
24	2	8	-	10			
25	2	8	-	10			
26	-	2	-	2			
27	-	2	-	2			
28	-	2	-	2			
29	-	2	-	2			
30	-	2	-	2			
31							

Comment : _____

BSE : _____

LOG SHEET FOR FIRE ALARM CONTROL PANEL					Ref No : JLL-OP-EE-006		
					Rev. Date : 31/01/2015		
Building : AIA Capital Center					Month : Dec Year : 2014		
Date	Main Control Panel				Recorded by (Technician)	Verified by (Sr. Technician)	Remark
	Trouble "Point"	Disabled "Point"	Supervisory "Point"	Monitor/Security "Point"			
1	-	2	-	2			
2	-	2	-	2			
3	-	2	-	2			
4	-	2	-	2			
5	-	2	-	2			
6	-	2	-	2			
7	-	2	-	2			
8	-	2	-	2			
9	-	2	-	2			
10	-	2	-	2			
11	-	2	-	2			
12	-	2	-	2			
13	-	-	-	-			
14	-	-	-	-			
15	-	-	-	-			
16	2	-	-	2			
17	-	-	-	2			
18	-	-	-	2			
19	-	-	-	2			
20	-	-	-	2			
21	-	-	-	-			
22	-	-	-	-			
23	-	-	-	-			
24	-	-	-	-			
25	-	-	-	-			
26	-	-	-	-			
27	-	-	-	-			
28	-	-	-	-			
29	-	-	-	-			
30	-	-	-	-			
31	-	-	-	-			

Comment : _____

BSE : _____

ภาคผนวก ข-14

แผนผังการติดตั้งอุปกรณ์ดับเพลิงภายในอาคาร

ชั้น B

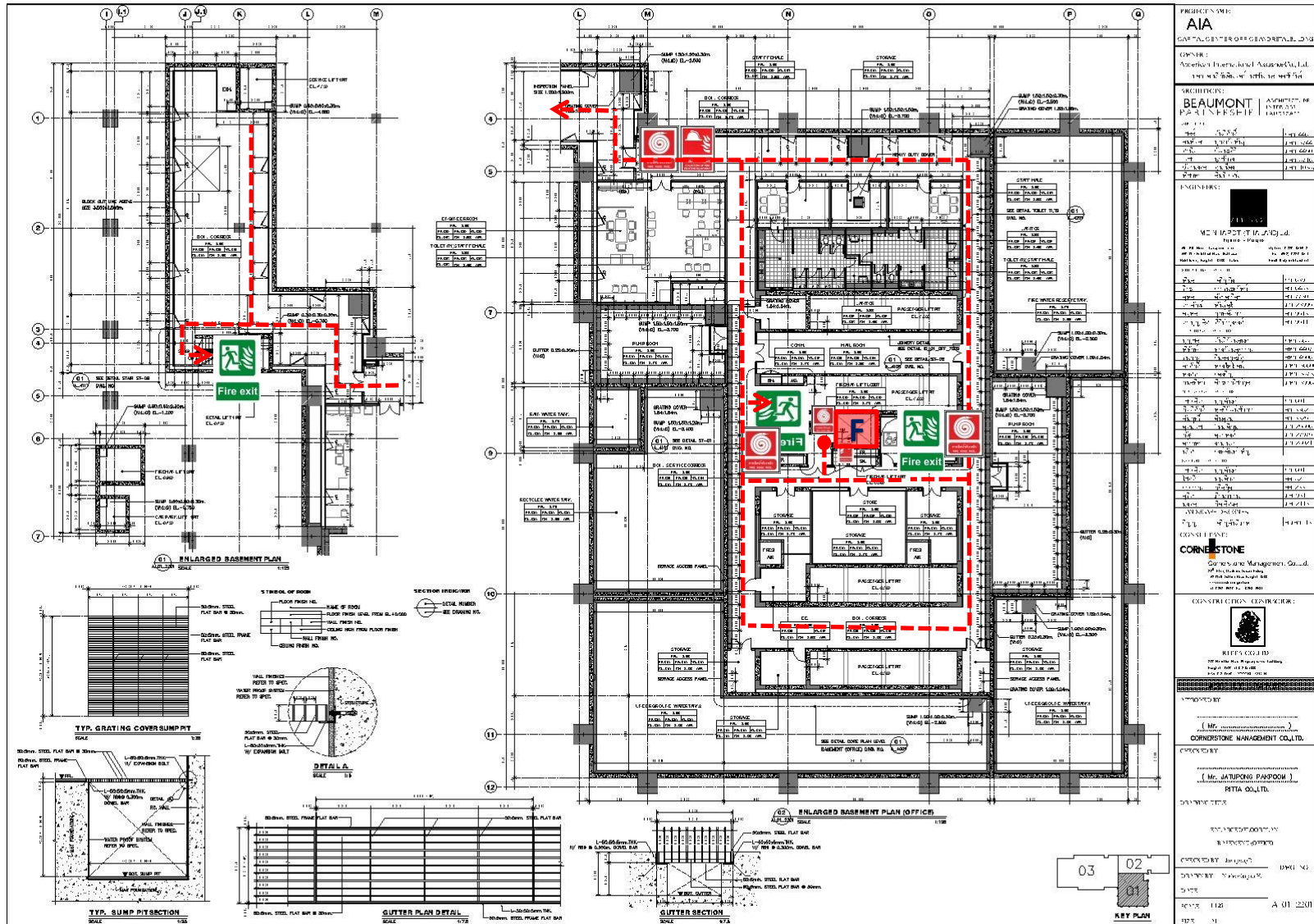

ดับเพลิง



ชุดดับเพลิง



โทรศัพท์



เส้นทางหนีไฟ



ทางหนีไฟ



ลิฟต์ผจญเพลิง

Landscape เส้นทางอพยพหนีไฟทาวเวอร์ชั้น 1

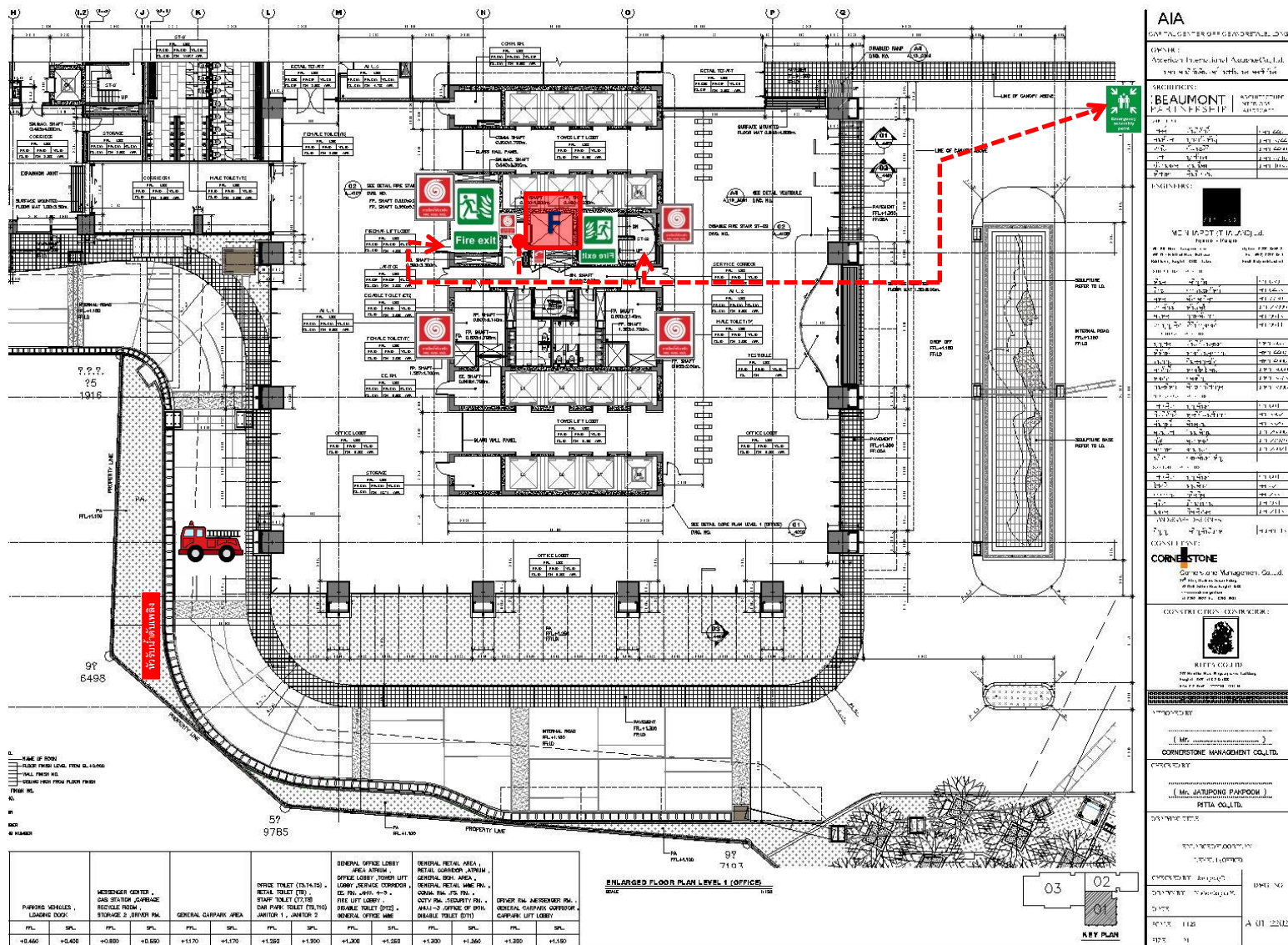

๒๒
ตัดบเพลิง



โทรศัพท์



เส้นทางหนีไฟ



ทางหนีไฟ



ลัพท์ผจญเพลิง

หัวรับน้ำดับเพลิง



จุดจอดรถดับเพลิง



จุดรวมพล

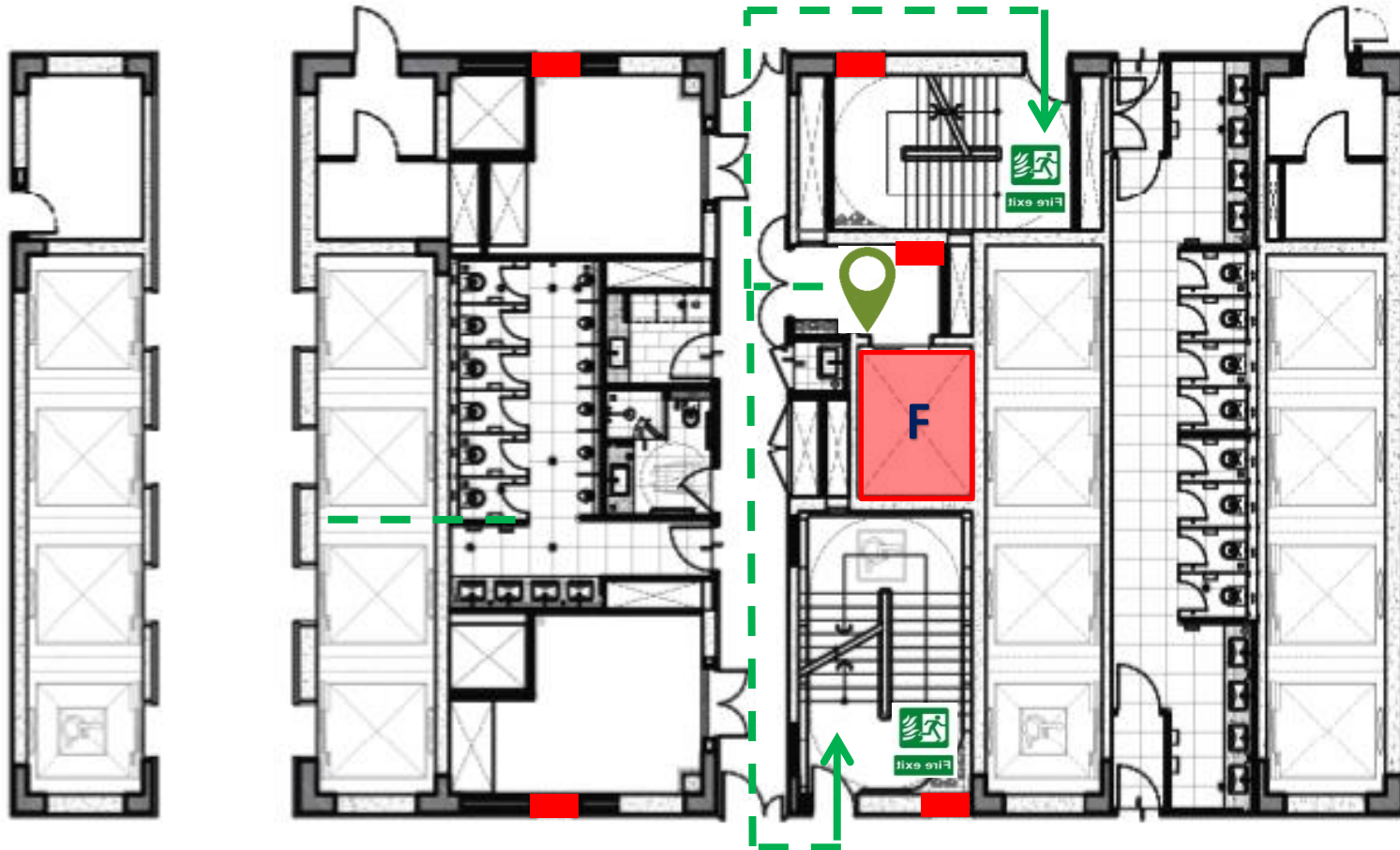

คุณอยู่ที่นี่



ตู้ดับเพลิง



เส้นทางหนีไฟ



ทางหนีไฟ



ลิฟต์ผจญเพลิง

ห้ามใช้ลิฟต์ กรณีเกิดเหตุเพลิงไหม้

ทางหนีไฟทาวเวอร์ชั้น 2,4, 6, 8, 10, 12, 14, 16, และ 18

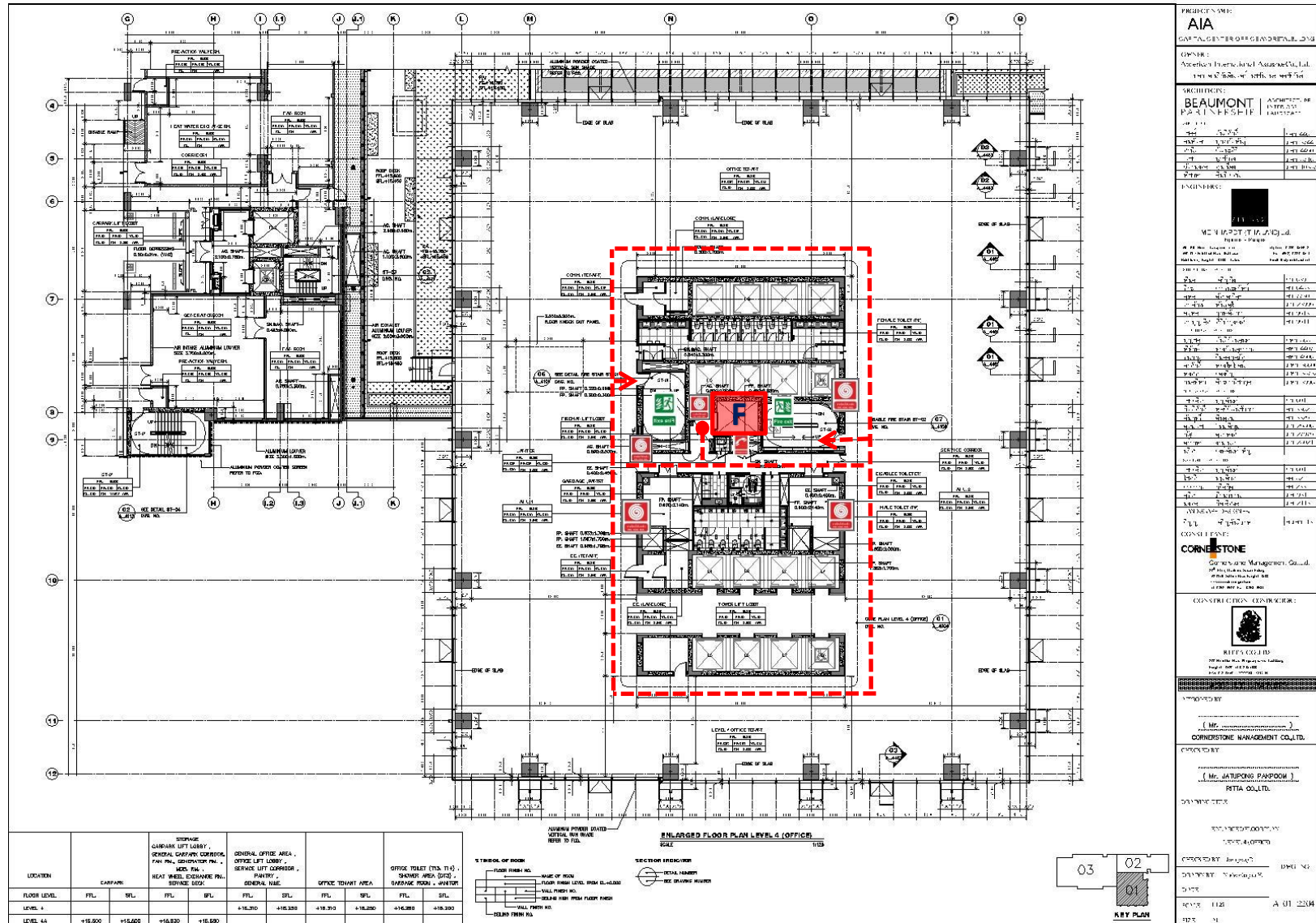

ผู้ดับเพลิง



โทรศัพท์

เส้นทางหนีไฟ



ทางหนีไฟ



ลิฟต์ผจญเพลิง

ทางหนีไฟทาวเวอร์ชั้น 19, 21, 23, 25, 27, 29, และ 31

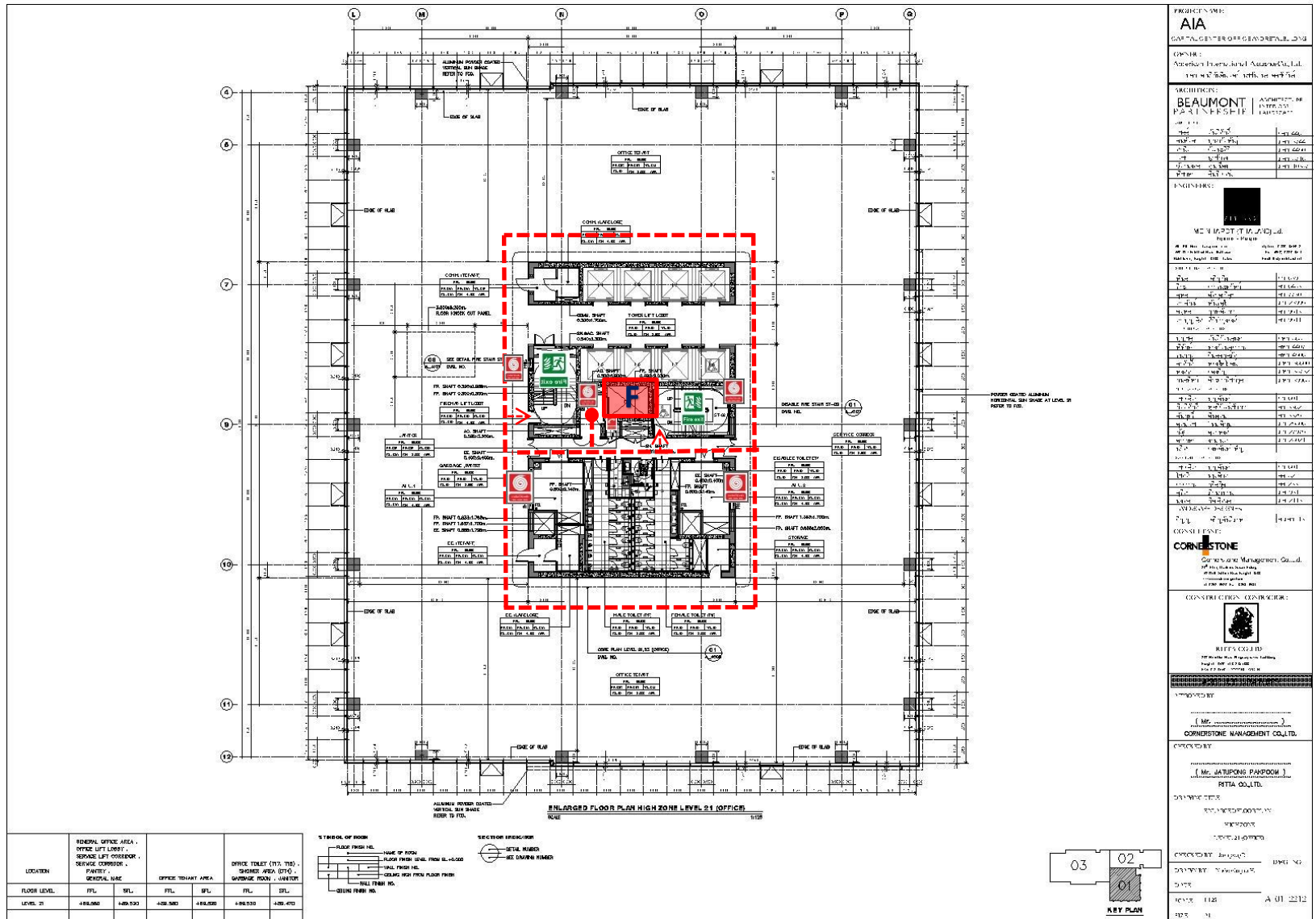

๓.๖.๒.๑.๕.๔.๕.๖.๗.๘.๙.๑๐.๑๑.๑๒.๑๓.๑๔.๑๕.๑๖.๑๗.๑๘.๑๙.๒๐.๒๑.๒๒.๒๓.๒๔.๒๕.๒๖.๒๗.๒๘.๒๙.๓๐.๓๑.๓๒.๓๓.๓๔.๓๕.๓๖.๓๗.๓๘.๓๙.๔๐.๔๑.๔๒.๔๓.๔๔.๔๕.๔๖.๔๗.๔๘.๔๙.๕๐.๕๑.๕๒.๕๓.๕๔.๕๕.๕๖.๕๗.๕๘.๕๙.๖๐.๖๑.๖๒.๖๓.๖๔.๖๕.๖๖.๖๗.๖๘.๖๙.๗๐.๗๑.๗๒.๗๓.๗๔.๗๕.๗๖.๗๗.๗๘.๗๙.๘๐.๘๑.๘๒.๘๓.๘๔.๘๕.๘๖.๘๗.๘๘.๘๙.๙๐.๙๑.๙๒.๙๓.๙๔.๙๕.๙๖.๙๗.๙๘.๙๙.๑๐๐.



โทรศัพท์

--- เส้นทางหนีไฟ



ทางหนีไฟ



ลิปต์ผจญเพลิง

ทางหนีไฟทาวเวอร์ชั้น 20, 22, 24, 26, 28, 30, และ 32

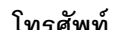
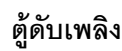
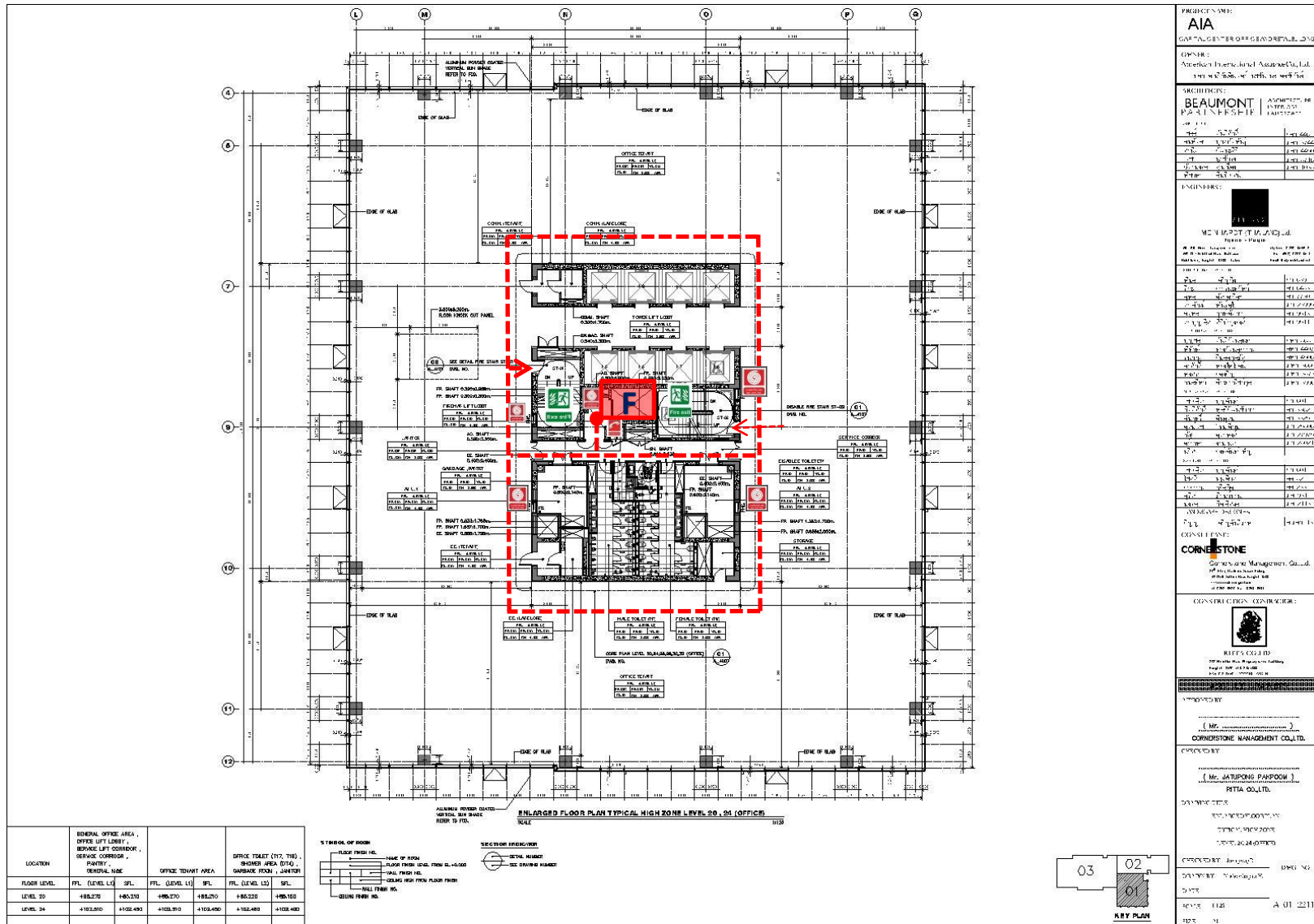

โทรศัพท์

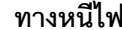
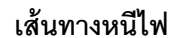

ทางหนีไฟทาวเวอร์ชั้น 33

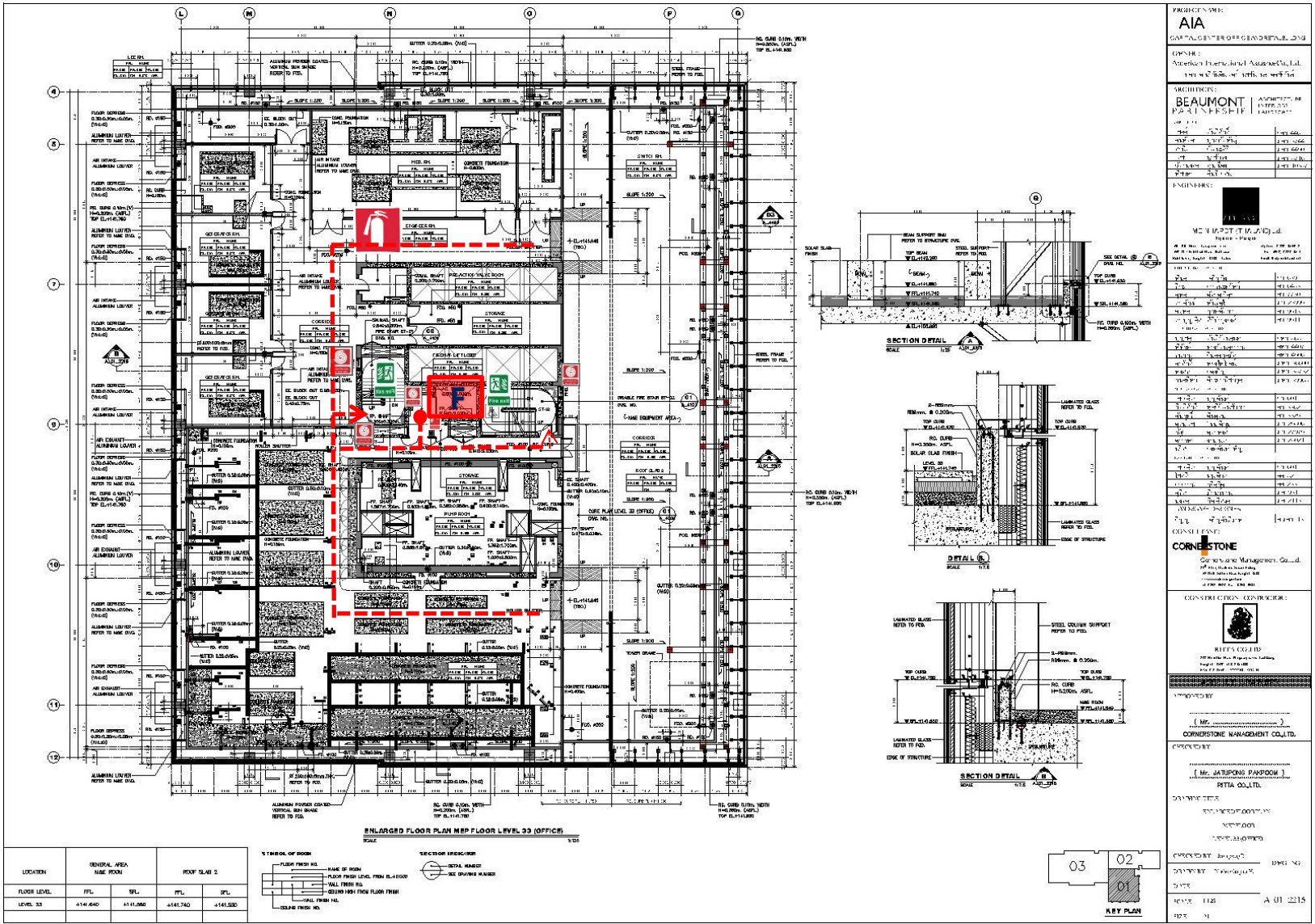

ดับเพลิง

โทรศัพท์

เส้นทางหนีไฟ

ทางหนีไฟ

ถังดับเพลิง

F

ลิฟต์ผจญเพลิง

ทางหนีไฟทาวเวอร์ชั้น 34

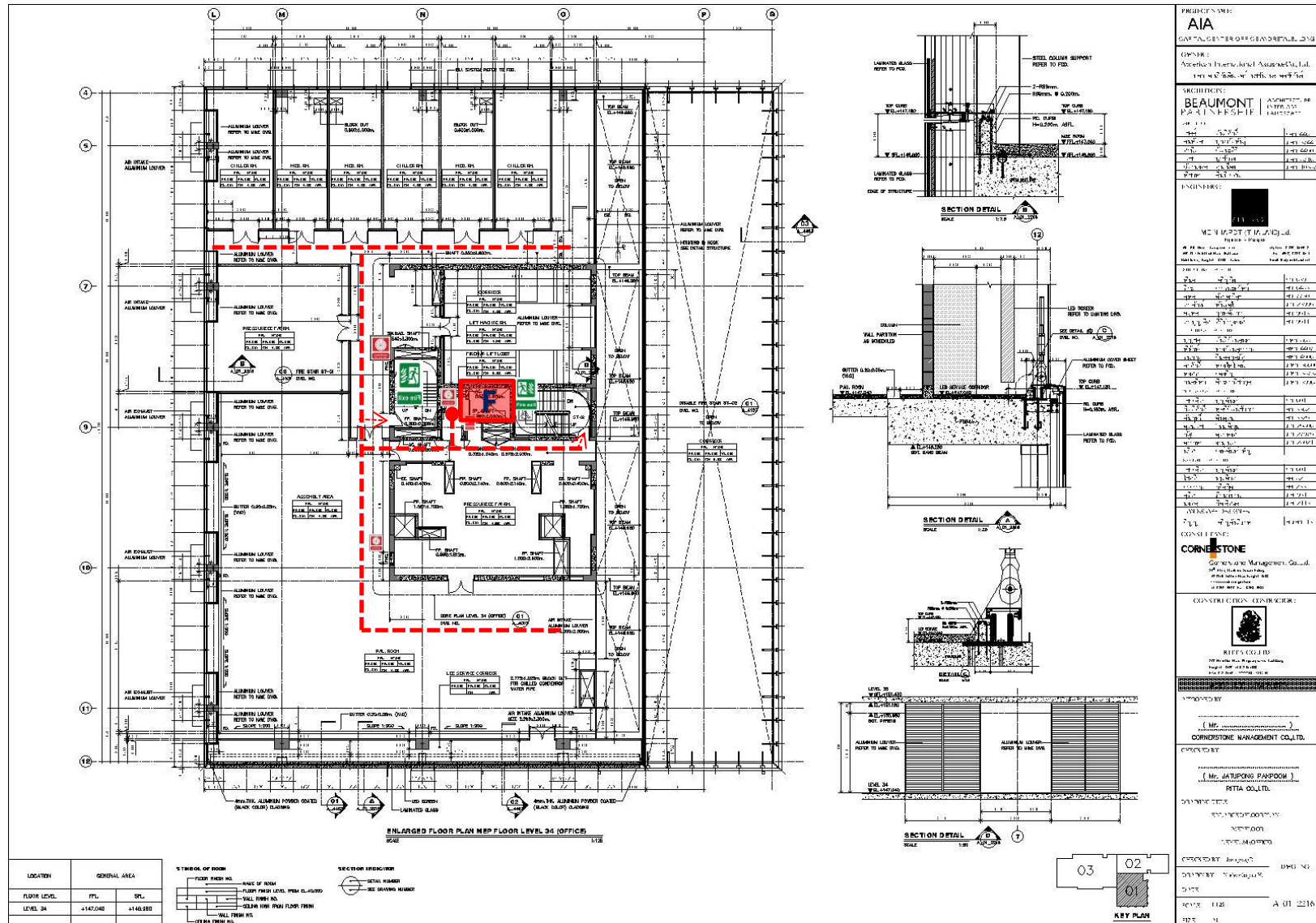

ผู้ดับเพลิง



โทรศัพท์



เส้นทางหนีไฟ



ทางหนีไฟ



ลิฟต์ผจญเพลิง

ทางหนีไฟทาวเวอร์ชั้น 35 ดาดฟ้า

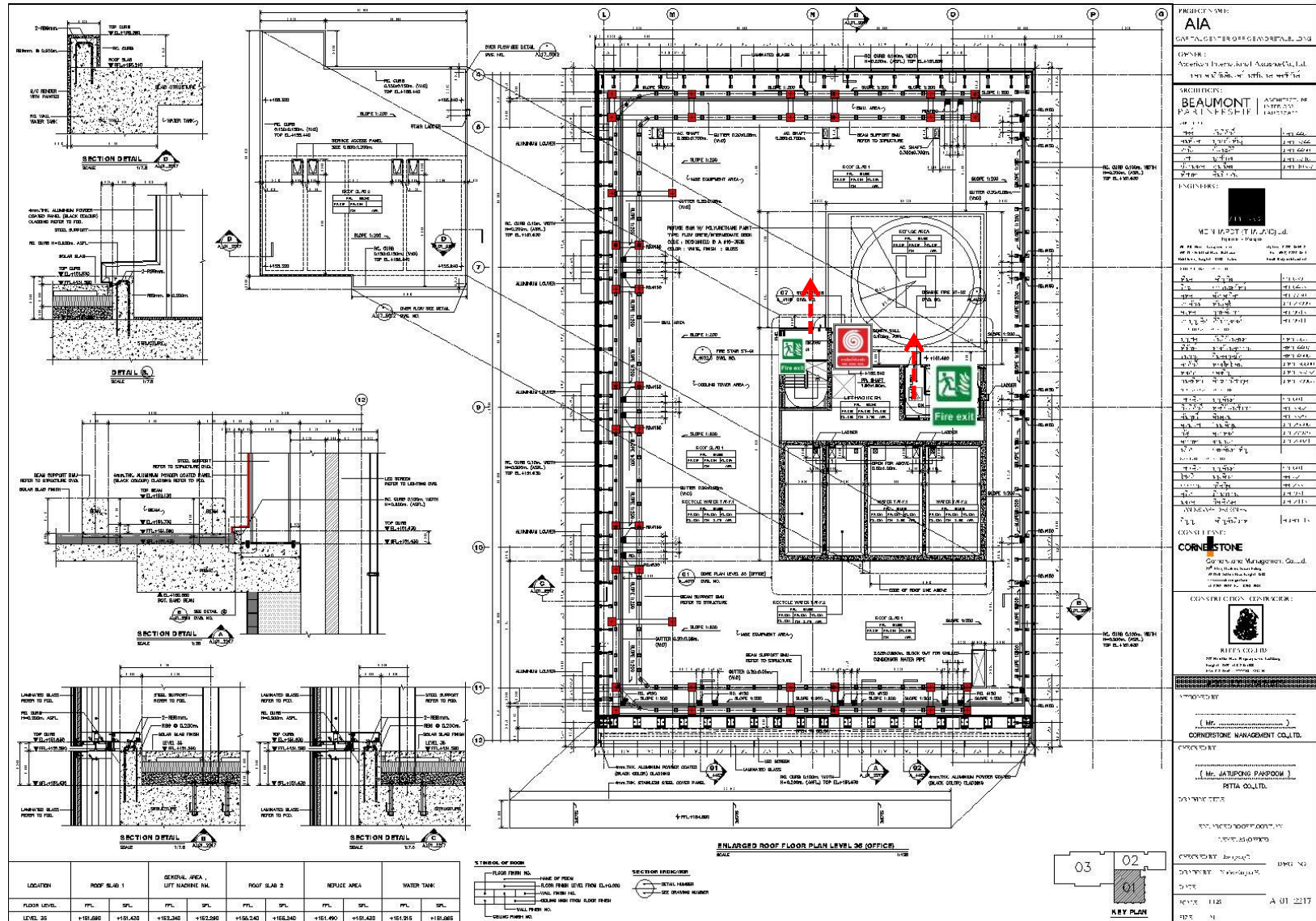

ผู้ดับเพลิง



โทรศัพท์

เส้นทางหนีไฟ



ทางหนีไฟ

PROJECT NAME		AIA
OWNER		American International Assurance Co., Ltd.
ARCHITECT		BEAUMONT PARTNERSHIP
ENGINEER		MC CHARTERED ACCOUNTANTS
CONSULTANT		CORNERSTONE
CONSTRUCTION CONTRACTOR		MTA CO., LTD.
PROJECT NO.		01
DATE		01/2017
BY		01

ทางหนีไฟพลาซ่าชั้น 1

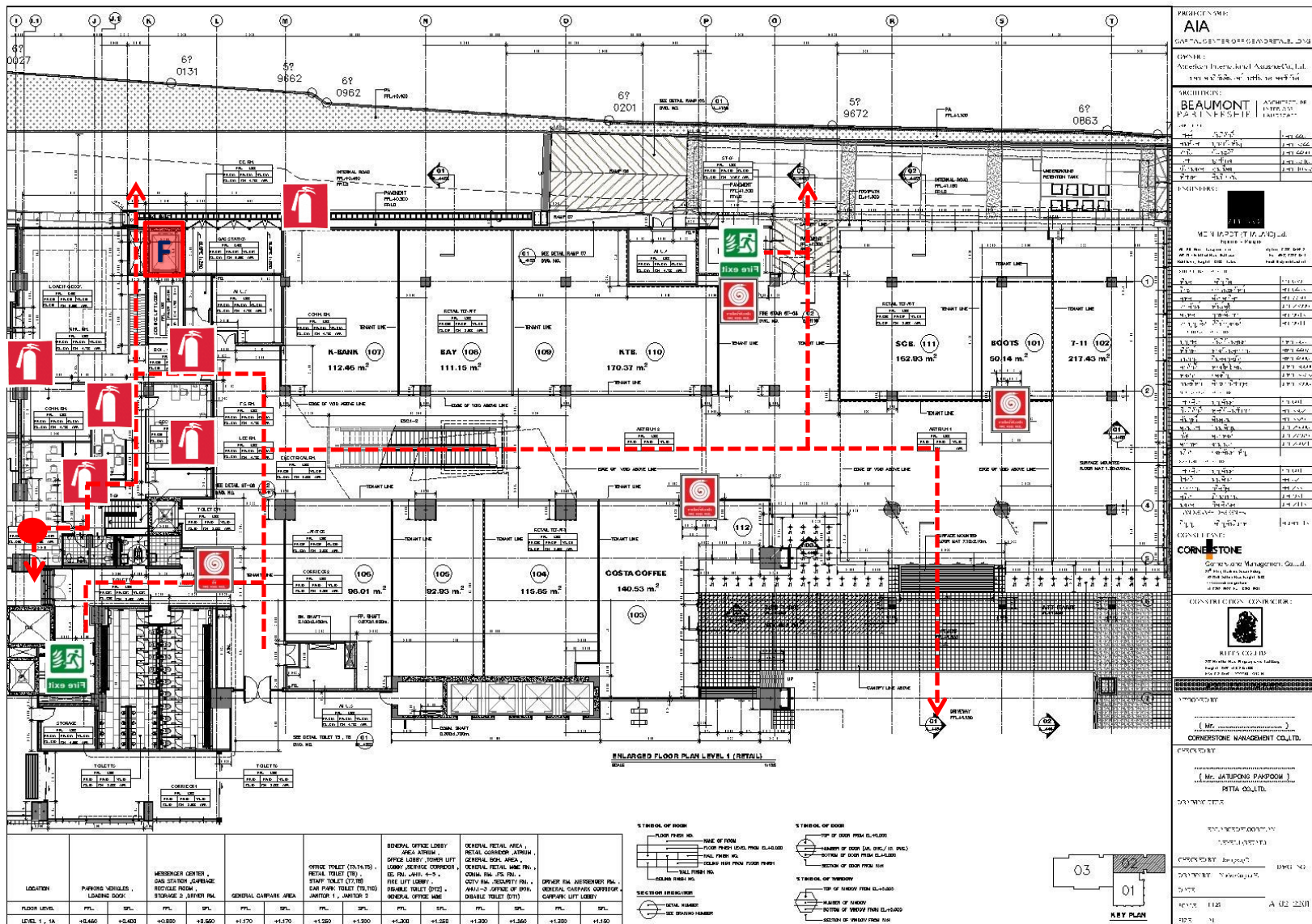

ตู้ดับเพลิง



โทรศัพท์

เส้นทางหนีไฟ



ทางหนีไฟ



ถึงดับเพลิง

F

ลัพท์ผจญเพลิง

ทางหนีไฟลงชั้น 2

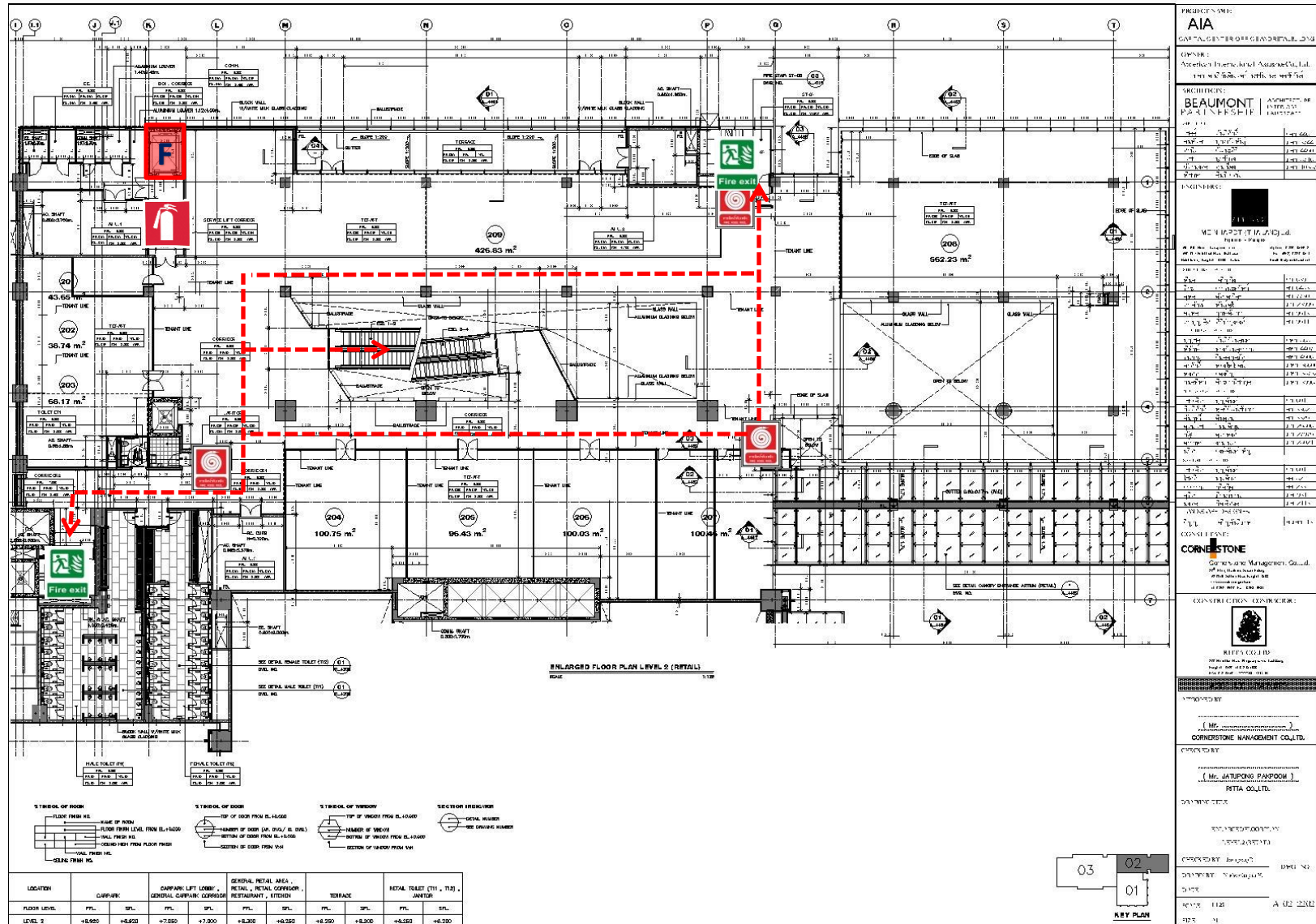

ดับเพลิง



โทรศัพท์

--- เส้นทางหนีไฟ



ทางหนีไฟ



ถังดับเพลิง



F ลิฟต์ผจญเพลิง

ทางหนีไฟลงชั้น 3

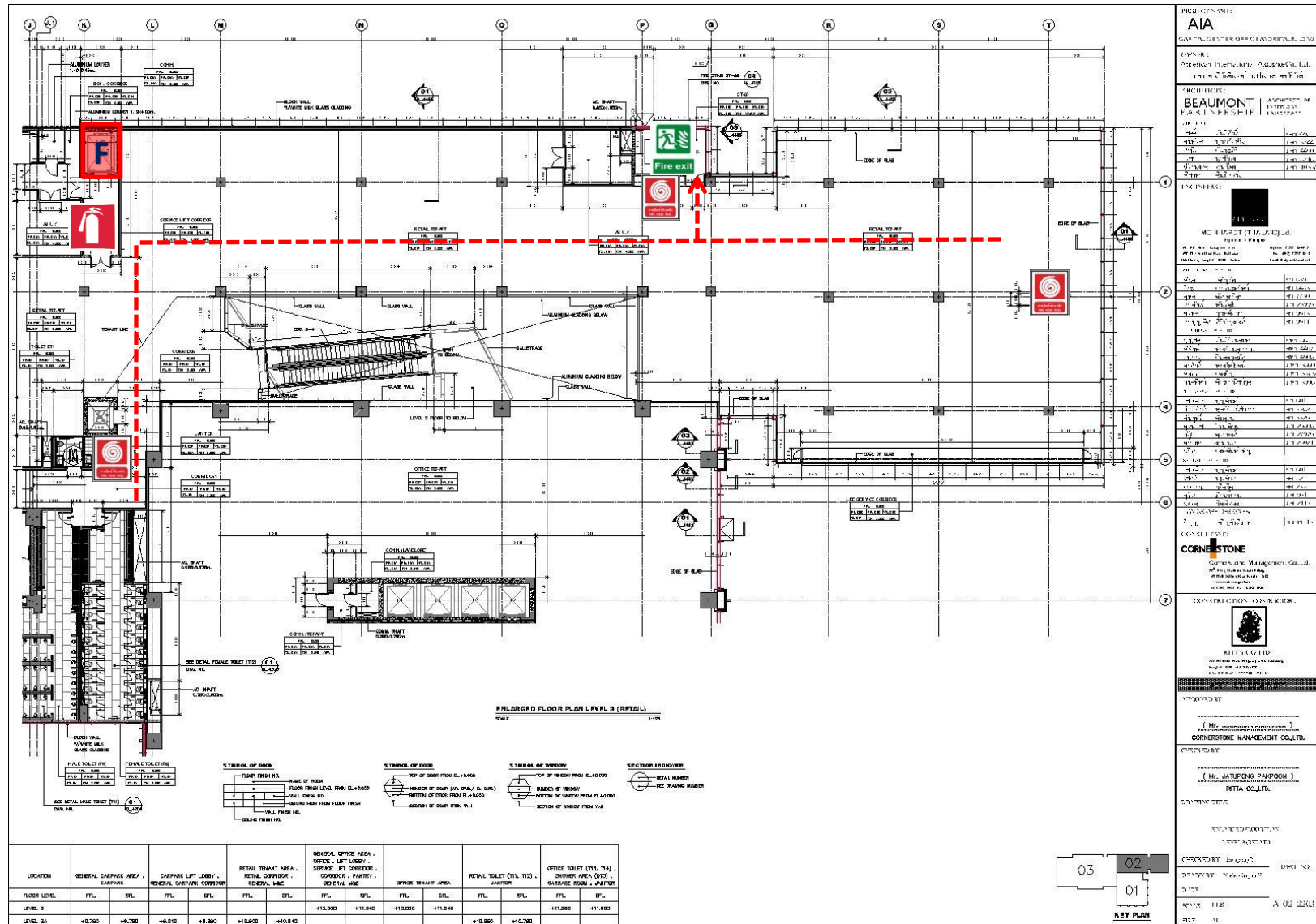

ตู้ดับเพลิง



โทรศัพท์

--- เส้นทางหนีไฟ



ทางหนีไฟ



ถังดับเพลิง



ลิฟต์ผจญเพลิง

ทางหนีไฟปลาซ่าน 4 ดาดฟ้า

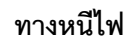
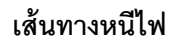
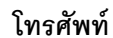
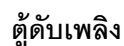
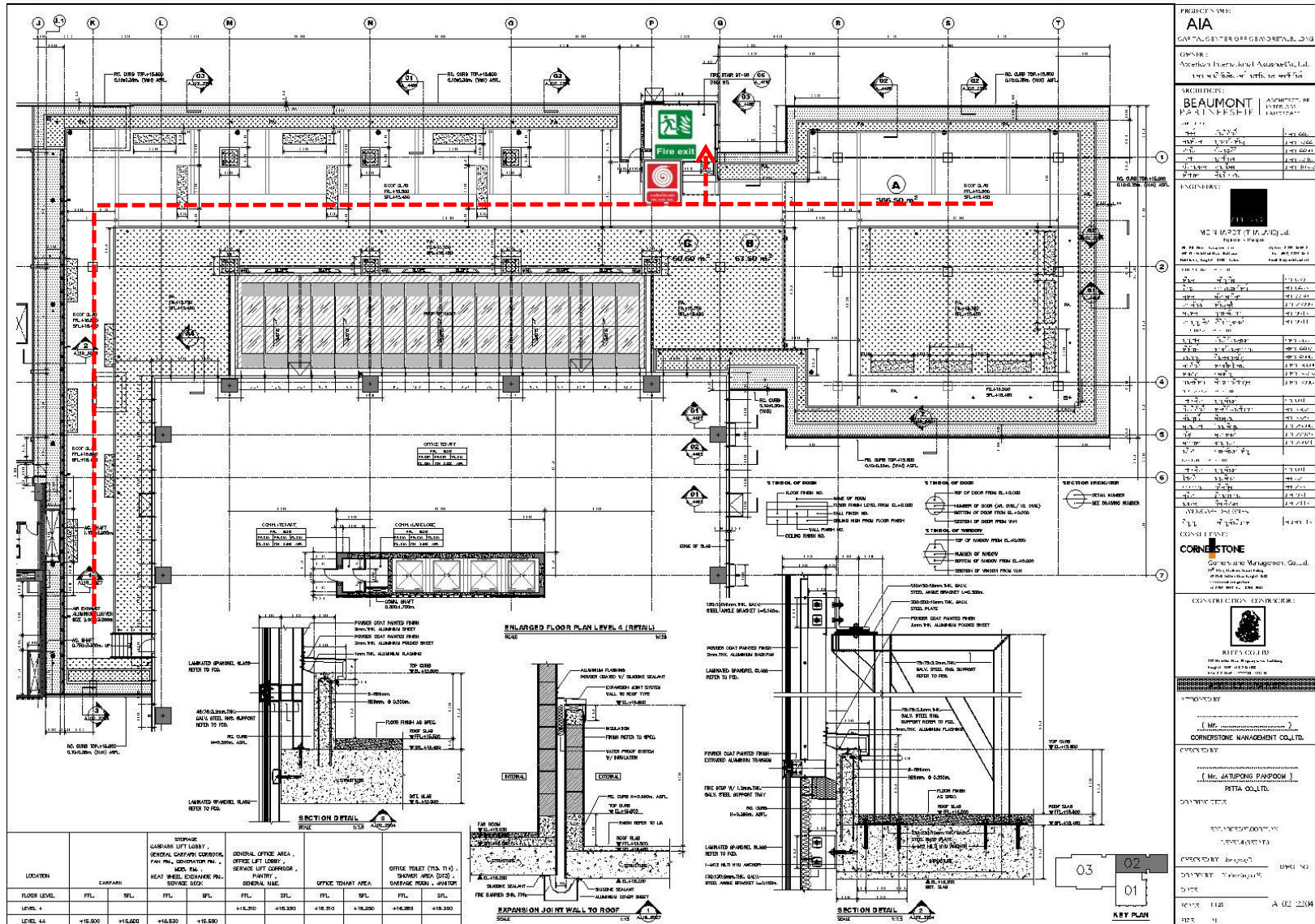

ทางหนีไฟลานจอดรถชั้น 1 A

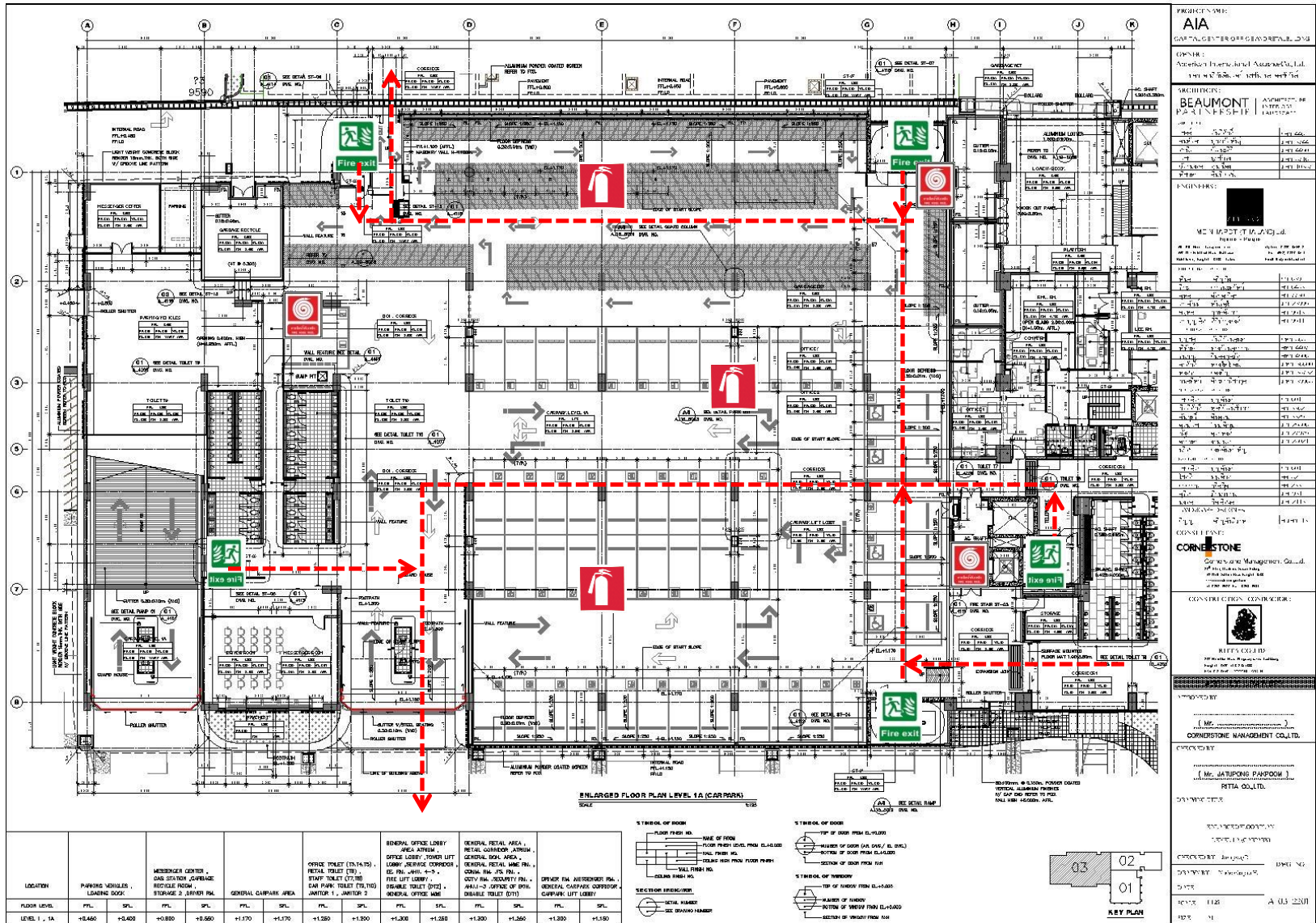

๒๒
ตูดบเพลิง



โทรศัพท์

เส้นทางหนีไฟ



ทางหนีไฟ



ถึงดับเพลิง

ทางหนีไฟลานจอดรถชั้น 1B - 6

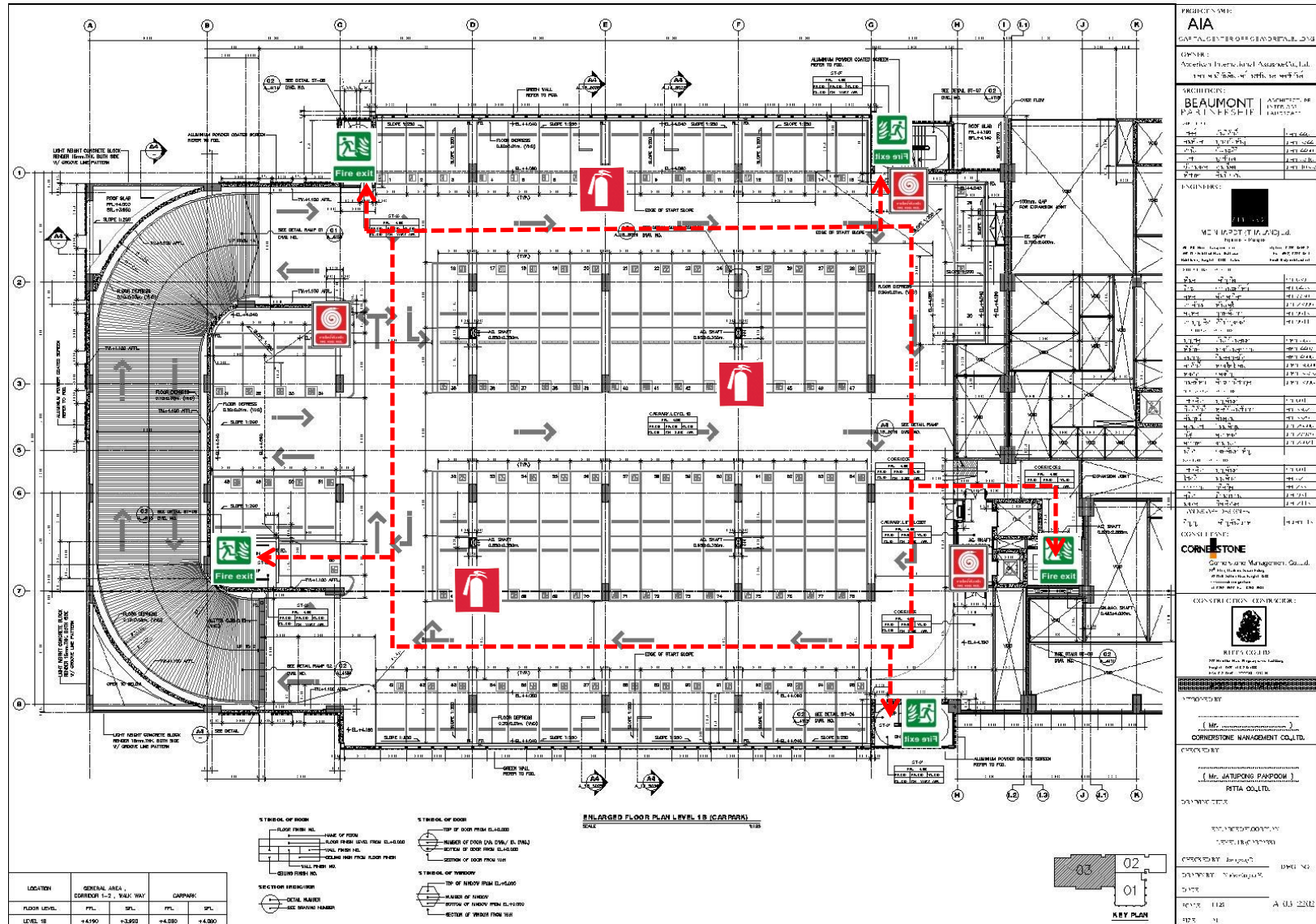

ตู้ดับเพลิง



โทรศัพท์



เส้นทางหนีไฟ



ทางหนีไฟ



ถังดับเพลิง

ทางหนีไฟตามจุดชั้น 7

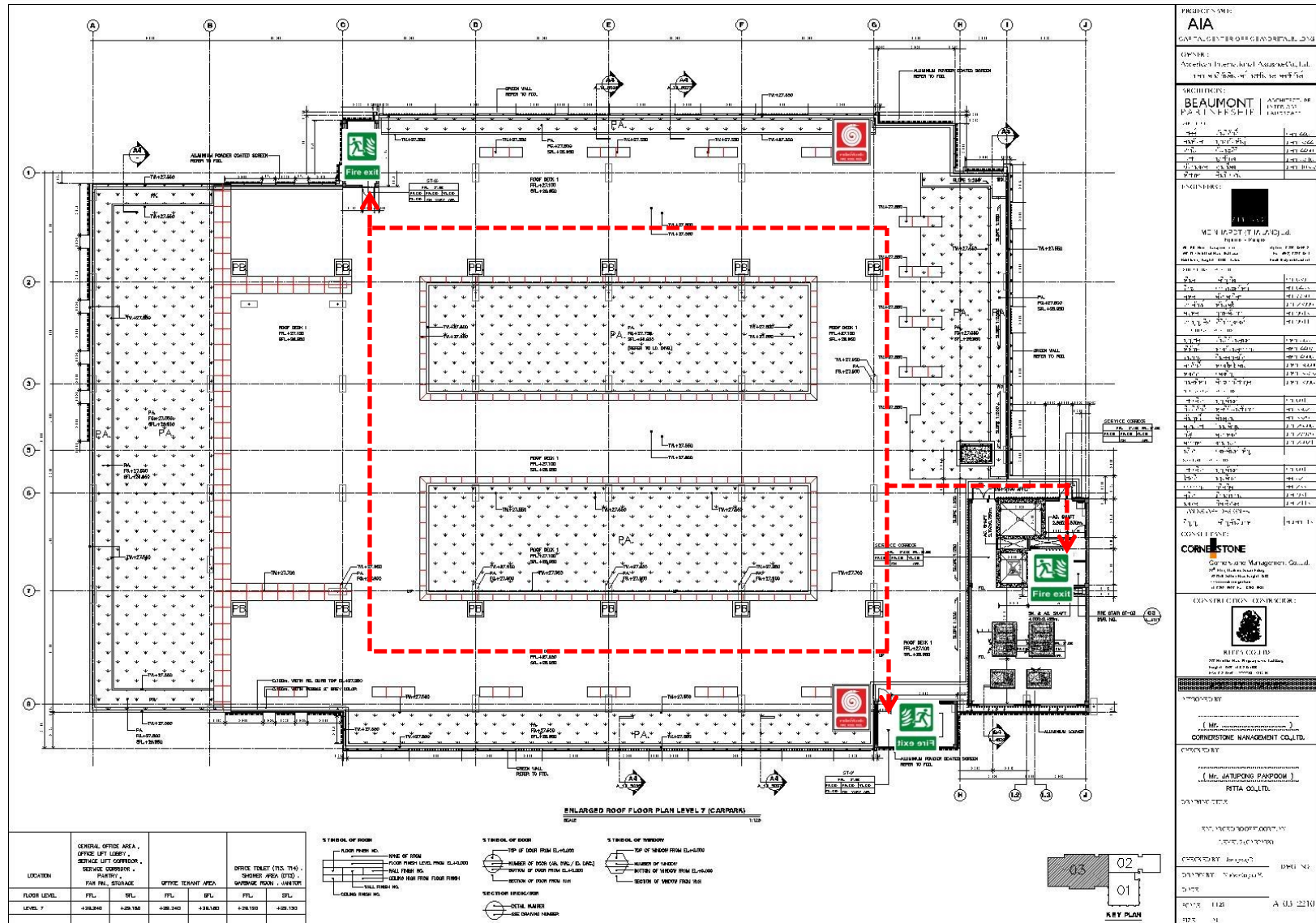

ตู้ดับเพลิง



โทรศัพท์

เส้นทางหนีไฟ



ทางหนีไฟ



ถังดับเพลิง

PROJECT NAME		AIA
OWNER		AIA International Insurance Co., Ltd.
ARCHITECT		BEAUMONT PARTNERSHIP
ENGINEER		MC HARTNEY & CO. Ltd.
CONSULTANT		CORNERSTONE
CONSTRUCTION		RTIA CO., LTD.
MANAGEMENT		CORNERSTONE MANAGEMENT CO., LTD.
DESIGNER		RTIA CO., LTD.
DATE		11/11/2010
SCALE		1:100
SHEET NO.		03
TOTAL SHEETS		04

ภาคผนวก ข-15

เอกสารการอบรมและซ้อมการอพยพคนกรณีเพลิงไหม้



เลขที่ CKK-TRC/2567-043

วันที่ 21 พฤษภาคม 2567

เรื่อง รับรองผลการฝึกซ้อมดับเพลิงและฝึกซ้อมอพยพหนีไฟ

เรียน กรรมการผู้จัดการ อาคาร เอไอเอ แคปิตอล เซ็นเตอร์(และบริษัทในเครืออาคาร เอไอเอ แคปิตอล เซ็นเตอร์)

สิ่งที่แนบมาด้วย : หนังสือรายงานผลการอบรมหลักสูตร การฝึกซ้อมดับเพลิงและฝึกซ้อมอพยพหนีไฟ พร้อมวุฒิบัตร 1 ฉบับ

ตามที่ อาคาร เอไอเอ แคปิตอล เซ็นเตอร์(และบริษัทในเครืออาคาร เอไอเอ แคปิตอล เซ็นเตอร์) ที่ตั้ง 89 ถนนรัชดาภิเษก แขวงดินแดง เขตดินแดง กรุงเทพมหานคร 10400 แจ้งความประสงค์ให้ บริษัท ซีเคเค ไฟร์ - เรสคิว เทรนนิ่ง จำกัด ดำเนินการอบรมหลักสูตรการฝึกซ้อมดับเพลิงและฝึกซ้อมอพยพหนีไฟ ใน วันที่ 17 พฤษภาคม 2567 นั้น

บริษัท ซีเคเค ไฟร์ - เรสคิว เทรนนิ่ง จำกัด จึงขอส่งหนังสือรายงานผลการอบรมหลักสูตรการฝึกซ้อมดับเพลิงและฝึกซ้อมอพยพหนีไฟ รายละเอียดตามรายงานผลการฝึกอบรมที่ส่งมาพร้อมนี้

จึงเรียนมาเพื่อโปรดทราบ



ขอแสดงความนับถือ

กรรมการผู้จัดการ



บริษัท ซีเคเค ไฟร์ - เรสคิว เทรนนิ่ง จำกัด (สำนักงานใหญ่) เลขที่ 237/2 หมู่10 ต.บางปลา อ.บางเลน จ.นครปฐม 73130

โทร 094-493-5305 , 086-888-7416 TAX ID 0735561001519 / ID line : ckkfire e-mail ckk.contact@gmail.com

F-CKK-TRC-012 Rev.3



เขียนที่..... บริษัท ซีเคเค ไฟร์-เรสคิว เทรนนิ่ง จำกัด

วันที่ 21 พ.ค. 2567

ส่วนที่ ๑ ข้อมูลผู้รับใบอนุญาต

ชื่อผู้รับใบอนุญาต บริษัท ซีเคเค ไฟร์-เรสคิว เทรนนิ่ง จำกัด (สำนักงานใหญ่)

เลขทะเบียนนิติบุคคล

0	7	3	5	5	6	1	0	0	1	5	1	9
---	---	---	---	---	---	---	---	---	---	---	---	---

ใบอนุญาตเลขที่ 0102-03-2565-0003 วันอนุญาต 25 มีนาคม 2565 วันหมดอายุ 24 มีนาคม 2568

ตั้งอยู่ เลขที่ 237/2 หมู่ที่ 10 ตรอก/ซอย - ถนน - แขวง/ตำบล บางปลา

เขต/อำเภอ - บางเลน - จังหวัด นครปฐม รหัสไปรษณีย์ 73130

โทรศัพท์ 094-493-5303 โทรสาร - E-mail ckk.contact@gmail.com

ส่วนที่ ๒ การดำเนินการจัดฝึกอบรมการดับเพลิงและฝึกซ้อมอพยพหนีไฟ

☐ กรณีสถานประกอบกิจการเดียว ชื่อสถานประกอบกิจการ

ตั้งอยู่เลขที่ - หมู่ที่ - ตรอก/ซอย - ถนน - แขวง/ตำบล -

เขต/อำเภอ - จังหวัด - รหัสไปรษณีย์ - โทรศัพท์

ประกอบกิจการ

ลูกจ้างทั้งหมด จำนวน คน ผู้เข้ารับการฝึกซ้อมทั้งหมด จำนวน คน

☐ กรณีสถานที่ที่มีหลายสถานประกอบกิจการตั้งอยู่ร่วมกัน

ระบุชื่ออาคาร/สถานที่ อาคาร เอไอเอ แคปปิตอล เซ็นเตอร์(และบริษัทในเครืออาคาร เอไอเอ แคปปิตอล เซ็นเตอร์)

ตั้งอยู่เลขที่ 89 หมู่ที่ - ตรอก/ซอย - ถนน รัชดาภิเษก แขวง/ตำบล ดินแดง

เขต/อำเภอ ดินแดง จังหวัด กรุงเทพมหานคร รหัสไปรษณีย์ 10400 โทรศัพท์ 087-6981910

สถานประกอบกิจการที่เข้าร่วมทั้งหมด จำนวน 37 แห่ง ประกอบด้วย



บริษัท ซีเคเค ไฟร์-เรสคิว เทรนนิ่ง จำกัด (สำนักงานใหญ่) เลขที่ 237/2 หมู่10 ต.บางปลา อ.บางเลน จ.นครปฐม 73130

โทร 094-493-5305 , 086-888-7416 TAX ID 0735561001519 / ID line : ckkfire e-mail ckk.contact@gmail.com



1. ชื่อสถานประกอบกิจการ...IMSUB GLOBAL CUISINE CO., LTD. (Kouen Sushi)
ลูกจ้างทั้งหมด จำนวน.....2.....คน ผู้เข้ารับการฝึกซ้อมทั้งหมด จำนวน.....2.....คน
2. ชื่อสถานประกอบกิจการ...LIXIL (Thailand) Public Company Limited (Showroom)
ลูกจ้างทั้งหมด จำนวน.....3.....คน ผู้เข้ารับการฝึกซ้อมทั้งหมด จำนวน.....3.....คน
3. ชื่อสถานประกอบกิจการ...บริษัท เคบี เจ แคปปิตอล จำกัด
ลูกจ้างทั้งหมด จำนวน.....13.....คน ผู้เข้ารับการฝึกซ้อมทั้งหมด จำนวน.....13.....คน
4. ชื่อสถานประกอบกิจการ...กองทุนเงินให้กู้ยืมเพื่อการศึกษา
ลูกจ้างทั้งหมด จำนวน.....224.....คน ผู้เข้ารับการฝึกซ้อมทั้งหมด จำนวน.....224.....คน
5. ชื่อสถานประกอบกิจการ...Xtron Air-Conditioning Manufacture (Thailand) Co.,Ltd.
ลูกจ้างทั้งหมด จำนวน.....11.....คน ผู้เข้ารับการฝึกซ้อมทั้งหมด จำนวน.....11.....คน
6. ชื่อสถานประกอบกิจการ...บริษัท เวนด์ โฟร์ คอน แอนด์ ซัพพลาย จำกัด (มหาชน)
ลูกจ้างทั้งหมด จำนวน.....1.....คน ผู้เข้ารับการฝึกซ้อมทั้งหมด จำนวน.....1.....คน
7. ชื่อสถานประกอบกิจการ...บริษัท คิวทีซีจี จำกัด
ลูกจ้างทั้งหมด จำนวน.....13.....คน ผู้เข้ารับการฝึกซ้อมทั้งหมด จำนวน.....13.....คน
8. ชื่อสถานประกอบกิจการ...NAT Absolute Technologies Public Company Limited
ลูกจ้างทั้งหมด จำนวน.....7.....คน ผู้เข้ารับการฝึกซ้อมทั้งหมด จำนวน.....7.....คน
9. ชื่อสถานประกอบกิจการ...Talis Asset Management Co., Ltd.
ลูกจ้างทั้งหมด จำนวน.....4.....คน ผู้เข้ารับการฝึกซ้อมทั้งหมด จำนวน.....4.....คน
10. ชื่อสถานประกอบกิจการ...Hytera Communications Corporation Limited
ลูกจ้างทั้งหมด จำนวน.....3.....คน ผู้เข้ารับการฝึกซ้อมทั้งหมด จำนวน.....3.....คน
11. ชื่อสถานประกอบกิจการ...Opulence Global (Thailand) Co.,Ltd.
ลูกจ้างทั้งหมด จำนวน.....2.....คน ผู้เข้ารับการฝึกซ้อมทั้งหมด จำนวน.....2.....คน
12. ชื่อสถานประกอบกิจการ...Protha Co.,Ltd.
ลูกจ้างทั้งหมด จำนวน.....3.....คน ผู้เข้ารับการฝึกซ้อมทั้งหมด จำนวน.....3.....คน
13. ชื่อสถานประกอบกิจการ...O-Well Thailand Co., Ltd.
ลูกจ้างทั้งหมด จำนวน.....1.....คน ผู้เข้ารับการฝึกซ้อมทั้งหมด จำนวน.....1.....คน
14. ชื่อสถานประกอบกิจการ...THAI NICHIA INTERNATIONAL CO.,LTD
ลูกจ้างทั้งหมด จำนวน.....7.....คน ผู้เข้ารับการฝึกซ้อมทั้งหมด จำนวน.....7.....คน
15. ชื่อสถานประกอบกิจการ...บริษัท ไฮคัลวาร์ด เทคโนโลยี (ไทยแลนด์) จำกัด
ลูกจ้างทั้งหมด จำนวน.....4.....คน ผู้เข้ารับการฝึกซ้อมทั้งหมด จำนวน.....4.....คน
16. ชื่อสถานประกอบกิจการ...Lenovo (Thailand) Limited
ลูกจ้างทั้งหมด จำนวน.....6.....คน ผู้เข้ารับการฝึกซ้อมทั้งหมด จำนวน.....6.....คน

บริษัท ซีเคเค ไฟร์ - เรสคิว เทรนนิ่ง จำกัด (สำนักงานใหญ่) เลขที่ 237/2 หมู่ 10 ต.บางปลา อ.บางเลน จ.นครปฐม 73130

โทร 094-493-5305 , 086-888-7416 TAX ID 0735561001519 / ID line : ckkfire e-mail ckk.contact@gmail.com





17. ชื่อสถานประกอบกิจการ... Digital Dialogue Co., Ltd.
ลูกจ้างทั้งหมด จำนวน..... 1..... คน ผู้เข้ารับการฝึกซ้อมทั้งหมด จำนวน..... 1..... คน
18. ชื่อสถานประกอบกิจการ... ตะวันออกพาณิชย์สสซึ่ง จำกัด (มหาชน)
ลูกจ้างทั้งหมด จำนวน..... 3..... คน ผู้เข้ารับการฝึกซ้อมทั้งหมด จำนวน..... 3..... คน
19. ชื่อสถานประกอบกิจการ... I-Walker Technology Co., Ltd.
ลูกจ้างทั้งหมด จำนวน..... 5..... คน ผู้เข้ารับการฝึกซ้อมทั้งหมด จำนวน..... 5..... คน
20. ชื่อสถานประกอบกิจการ... Sirisoft Public Company Limited
ลูกจ้างทั้งหมด จำนวน..... 11..... คน ผู้เข้ารับการฝึกซ้อมทั้งหมด จำนวน..... 11..... คน
21. ชื่อสถานประกอบกิจการ... บริษัทพลังงานบริสุทธิ์ จำกัด (มหาชน)
ลูกจ้างทั้งหมด จำนวน..... 8..... คน ผู้เข้ารับการฝึกซ้อมทั้งหมด จำนวน..... 8..... คน
22. ชื่อสถานประกอบกิจการ... Dentsply Sirona (Thailand) Co., Ltd.
ลูกจ้างทั้งหมด จำนวน..... 2..... คน ผู้เข้ารับการฝึกซ้อมทั้งหมด จำนวน..... 2..... คน
23. ชื่อสถานประกอบกิจการ... Regus Ratchada Centre Co., Ltd.
ลูกจ้างทั้งหมด จำนวน..... 3..... คน ผู้เข้ารับการฝึกซ้อมทั้งหมด จำนวน..... 3..... คน
24. ชื่อสถานประกอบกิจการ... CHINA CLASSIFICATION SOCIETY
ลูกจ้างทั้งหมด จำนวน..... 2..... คน ผู้เข้ารับการฝึกซ้อมทั้งหมด จำนวน..... 2..... คน
25. ชื่อสถานประกอบกิจการ... Aurecon Consulting (Thailand) Co., Ltd.
ลูกจ้างทั้งหมด จำนวน..... 229..... คน ผู้เข้ารับการฝึกซ้อมทั้งหมด จำนวน..... 229..... คน
26. ชื่อสถานประกอบกิจการ... Tyson Poultry (Thailand) Limited
ลูกจ้างทั้งหมด จำนวน..... 5..... คน ผู้เข้ารับการฝึกซ้อมทั้งหมด จำนวน..... 5..... คน
27. ชื่อสถานประกอบกิจการ... Garena Online (Thailand) Co., Ltd.
ลูกจ้างทั้งหมด จำนวน..... 12..... คน ผู้เข้ารับการฝึกซ้อมทั้งหมด จำนวน..... 12..... คน
28. ชื่อสถานประกอบกิจการ... Muze Innovation Company Limited
ลูกจ้างทั้งหมด จำนวน..... 35..... คน ผู้เข้ารับการฝึกซ้อมทั้งหมด จำนวน..... 35..... คน
29. ชื่อสถานประกอบกิจการ... LIXIL (Thailand) Public Company Limited
ลูกจ้างทั้งหมด จำนวน..... 9..... คน ผู้เข้ารับการฝึกซ้อมทั้งหมด จำนวน..... 9..... คน
30. ชื่อสถานประกอบกิจการ... ROCHE THAILAND LTD.
ลูกจ้างทั้งหมด จำนวน..... 14..... คน ผู้เข้ารับการฝึกซ้อมทั้งหมด จำนวน..... 14..... คน
31. ชื่อสถานประกอบกิจการ... บริษัท ดาวหัว เทคโนโลยี (ประเทศไทย) จำกัด
ลูกจ้างทั้งหมด จำนวน..... 2..... คน ผู้เข้ารับการฝึกซ้อมทั้งหมด จำนวน..... 2..... คน
32. ชื่อสถานประกอบกิจการ... บริษัท เอเซีย ไฟโตซูติคอลส์ จำกัด (มหาชน)
ลูกจ้างทั้งหมด จำนวน..... 5..... คน ผู้เข้ารับการฝึกซ้อมทั้งหมด จำนวน..... 5..... คน

บริษัท ซีเคเค ไฟร์ - เรสคิว เทอร์นนิ่ง จำกัด (สำนักงานใหญ่) เลขที่ 237/2 หมู่ 10 ต.บางปลา อ.บางเลน จ.นครปฐม 73130

โทร 094-493-5305 , 086-888-7416 TAX ID 0735561001519 / ID line : ckkfire e-mail ckk.contact@gmail.com





33. ชื่อสถานประกอบกิจการ... Possefy Group Co., Ltd.
 ลูกจ้างทั้งหมด จำนวน..... 16..... คน ผู้เข้ารับการฝึกซ้อมทั้งหมด จำนวน..... 16..... คน
34. ชื่อสถานประกอบกิจการ... ITOPPLUS Co., Ltd.
 ลูกจ้างทั้งหมด จำนวน..... 14..... คน ผู้เข้ารับการฝึกซ้อมทั้งหมด จำนวน..... 14..... คน
35. ชื่อสถานประกอบกิจการ... Jones Lang LaSalle (Thailand) Ltd.
 ลูกจ้างทั้งหมด จำนวน..... 20..... คน ผู้เข้ารับการฝึกซ้อมทั้งหมด จำนวน..... 20..... คน
36. ชื่อสถานประกอบกิจการ... บริษัท รักษาความปลอดภัย จี4เอส เซอร์วิส เซส (ประเทศไทย) จำกัด
 ลูกจ้างทั้งหมด จำนวน..... 22..... คน ผู้เข้ารับการฝึกซ้อมทั้งหมด จำนวน..... 22..... คน
37. ชื่อสถานประกอบกิจการ... บริษัท รักษาความปลอดภัย เอเอสเอ็ม แมเนจเม้นท์ จำกัด
 ลูกจ้างทั้งหมด จำนวน..... 21..... คน ผู้เข้ารับการฝึกซ้อมทั้งหมด จำนวน..... 21..... คน

(กรณีมีสถานประกอบกิจการเข้าร่วมฝึกซ้อมดับเพลิงและฝึกซ้อมอพยพหนีไฟหลายแห่ง สามารถเพิ่มข้อมูลหรือจัดทำเอกสารแนบเพิ่มเติมได้)

ดำเนินการจัดฝึกซ้อมดับเพลิงและฝึกซ้อมอพยพหนีไฟ เมื่อวันที่..... 17..... เดือน..... พฤษภาคม..... พ.ศ..... 2567.....

ส่วนที่ 3 เอกสารหรือหลักฐานที่ต้องแนบ ดังนี้

- 1.สำเนาแบบแจ้งกำหนดการจัดฝึกซ้อมดับเพลิงและฝึกซ้อมอพยพหนีไฟ (แบบ กภ.จ.2)
- 2.รายชื่อวิทยากร
- 3.รายละเอียดและผลการประเมินการฝึกซ้อมดับเพลิงและฝึกซ้อมอพยพหนีไฟ



ผู้รับใบอนุญาต

วันที่

12.1 พ.ค. 2567





หนังสือรับรอง
การฝึกซ้อมดับเพลิงและฝึกซ้อมอพยพหนีไฟ

เลขที่ CKK-AP/2567-043

ลงวันที่ 21 พฤษภาคม 2567

หนังสือรับรองฉบับนี้ให้ไว้เพื่อแสดง อาคาร เอไอเอ แคปปิตอล เซ็นเตอร์(และบริษัทในเครืออาคาร เอไอเอ แคปปิตอล เซ็นเตอร์) ที่ตั้ง 89 ถนนรัชดาภิเษก แขวงดินแดง เขตดินแดง กรุงเทพมหานคร 10400 นั้น

ได้ทำการฝึกซ้อมดับเพลิงและฝึกซ้อมอพยพหนีไฟ กับ บริษัท ซีเคเค ไฟร์ - เรสคิว เทรนนิ่ง จำกัด ใบอนุญาตเป็นหน่วยฝึก เลขที่ 0102-03-2565-0003 ดำเนินการวันที่ 31 มีนาคม 2565 ถึง วันที่ 24 มีนาคม 2568 ได้ผ่านการฝึกอบรมการฝึกซ้อมดับเพลิงและฝึกซ้อมอพยพหนีไฟ ตามกฎกระทรวง เรื่อง กำหนดมาตรฐานในการบริหารจัดการ และดำเนินการด้านความปลอดภัยอาชีวอนามัยและสภาพแวดล้อมในการทำงานเกี่ยวกับการป้องกันและระงับอัคคีภัย ข้อ 30 ลงวันที่ 7 ธันวาคม 2555 โดยได้ดำเนินการฝึกอบรมเมื่อ วันที่ 17 พฤษภาคม 2567 รวมจำนวนพนักงานที่ผ่านการฝึกอบรมทั้งสิ้น 743 คน ผลการดำเนินการดี และมีบริษัท ที่เข้าร่วมจำนวน 37 บริษัท ดังนี้

ลำดับ	บริษัท	ชั้น	จำนวน
1	IMSUB GLOBAL CUISINE CO., LTD. (Kouen Sushi)	1 Plaza	2
2	LIXIL (Thailand) Public Company Limited (Showroom)	2 Plaza	3
3	บริษัท เคบี เจ แคปปิตอล จำกัด	3	13
4	กองทุนเงินให้กู้ยืมเพื่อการศึกษา	5-6	224
5	Xtron Air-Conditioning Manufacture (Thailand) Co.,Ltd.	7	11
6	บริษัททเวนตี ไฟร์ คอน แอนด์ ซัพพลาย จำกัด (มหาชน)	9	1
7	บริษัท คิวทีซีจี จำกัด	9	13
8	NAT Absolute Technologies Public Company Limited	9	7
9	Talis Asset Management Co., Ltd.	10	4
10	Hytera Communications Corporation Limited	10	3
11	Opulence Global (Thailand) Co.,Ltd.	10	2
12	Protha Co.,Ltd.	11	3
13	O-Well Thailand Co., Ltd.	11	1
14	THAI NICHIA INTERNATIONAL CO.,LTD	11	7
15	บริษัท ไฮคลาวด์ เทคโนโลยี (ไทยแลนด์) จำกัด	12	4
16	Lenovo (Thailand) Limited	12	6



บริษัท ซีเคเค ไฟร์ - เรสคิว เทรนนิ่ง จำกัด (สำนักงานใหญ่) เลขที่ 237/2 หมู่10 ต.บางปลา อ.บางเลน จ.นครปฐม 73130

โทร 094-493-5305 ,086-888-7416 TAX ID 0735561001519 / ID line : ckkfire e-mail ckk.contact@gmail.com



17	Digital Dialogue Co., Ltd.	13	1
18	ตะวันออกพาณิชย์สีสซิ่ง จำกัด (มหาชน)	13	3
19	I-Walker Technology Co.,Ltd.	14	5
20	Sirisoft Public Company Limited	14-15	11
21	บริษัทพลังงานบริสุทธิ์ จำกัด (มหาชน)	16	8
22	Dentsply Sirona (Thailand) Co.,Ltd.	17	2
23	Regus Ratchada Centre Co.,Ltd	20	3
24	CHINA CLASSIFICATION SOCIETY	20	2
25	Aurecon Consulting (Thailand) Co.,Ltd.	21	229
26	Tyson Poultry (Thailand) Limited.	22	5
27	Garena Online (Thailand) Co., Ltd.	23-24	12
28	Muze Innovation Company Limited	25	35
29	LIXIL (Thailand) Public Company Limited	25	9
30	ROCHE THAILAND LTD.	26	14
31	บริษัท ด้าหัว เทคโนโลยี (ประเทศไทย) จำกัด	29	2
32	บริษัท เอเชียน ไฟเบอร์อุตสาหกรรม จำกัด (มหาชน)	30	5
33	Possefy Group Co.,Ltd.	31	16
34	ITOPPLUS Co.,Ltd.	32	14
35	Jones Lang LaSalle (Thailand) Ltd.	B	20
36	บริษัท รักษาความปลอดภัย จี4เอส เซอร์วิสเชส (ประเทศไทย) จำกัด	1B	22
37	บริษัท รักษาความปลอดภัย เอเอสเอ็ม แมเนจเม้นท์ จำกัด	1B	21



บริษัท ซีเคเค ไฟร์-เรสคิว เทอร์นนิ่ง จำกัด (สำนักงานใหญ่) เลขที่ 237/2 หมู่10 ต.บางปลา อ.บางเลน จ.นครปฐม 73130

โทร 094-493-5305 ,086-888-7416 TAX ID 0735561001519 / ID line : ckkfire e-mail ckk.contact@gmail.com



วิทยากรฝึกอบรม โดย :

-วิทยากรภาคทฤษฎี

1. นาย เรืองยศ สัจจะวงษ์รัตน์

-วิทยากรภาคปฏิบัติ

1. นาย เรืองยศ สัจจะวงษ์รัตน์

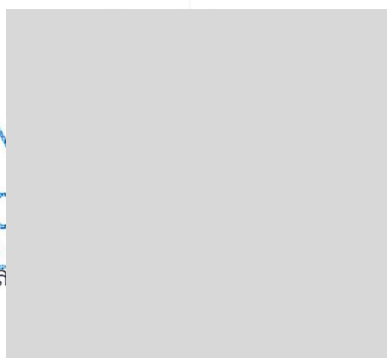

กรรมการผู้จัดการ



บริษัท ซีเคเค ไฟร์ - เรสคิว เทอร์นนิ่ง จำกัด (สำนักงานใหญ่) เลขที่ 237/2 หมู่ 10 ต.บางปลา อ.บางเลน จ.นครปฐม 73130

โทร 094-493-5305 , 086-888-7416 TAX ID 0735561001519 / ID line : ckkfire e-mail ckk.contact@gmail.com

F-CKK-TRC-012 Rev.3

ภาคผนวก ข-16

เอกสารแบบบันทึกการตรวจสอบและ
บำรุงรักษาอุปกรณ์ระบายอากาศ

CHECK SHEET FOR PRESSURIZED FAN ROOM									Ref No : JLL-OP-MR-007/01	
									Rev. Date : 31/01/2015	
BUILDING : AIA CAPITAL CENTER						FLOOR: TOWER 34		Month: July Year: 2021		
วันที่	เวลา	ไฟฟ้าแสงสว่างทำงานปกติ	Main Breaker อยู่สถานะ ON	Selector Switch อยู่ที่ Auto	ตู้ควบคุมไม่เกิด Alarm/Overload	ไม่มีกลิ่นผิดปกติ/ไหม้	สายพานพร้อมใช้งาน (ถ้ามี)	ไม่เก็บสิ่งของที่ไม่เกี่ยวข้อง	ลายเซ็น	หมายเหตุ
1	09:00	/	/	/	/	/	/	/		
2	09:00	/	/	/	/	/	/	/		
3	09:00	/	/	/	/	/	/	/		
4	09:00	/	/	/	/	/	/	/		
5	9:00	/	/	/	/	/	/	/		
6	9:00	/	/	/	/	/	/	/		
7	9:00	/	/	/	/	/	/	/		
8	9:00	/	/	/	/	/	/	/		
9	9:00	/	/	/	/	/	/	/		
10	9:00	/	/	/	/	/	/	/		
11	9:00	/	/	/	/	/	/	/		
12	9:00	/	/	/	/	/	/	/		
13	9:00	/	/	/	/	/	/	/		
14	9:00	/	/	/	/	/	/	/		
15	9:00	/	/	/	/	/	/	/		
S.Tech.:									Date: 16-07-	
16	9:00	/	/	/	/	/	/	/		
17	9:00	/	/	/	/	/	/	/		
18	9:00	/	/	/	/	/	/	/		
19	09:00	/	/	/	/	/	/	/		
20	09:00	/	/	/	/	/	/	/		
21	09:00	/	/	/	/	/	/	/		
22	09:00	/	/	/	/	/	/	/		
23	09:00	/	/	/	/	/	/	/		
24	09:00	/	/	/	/	/	/	/		
25	09:00	/	/	/	/	/	/	/		
26	09:00	/	/	/	/	/	/	/		
27	09:00	/	/	/	/	/	/	/		
28	9:00	/	/	/	/	/	/	/		
29	9:00	/	/	/	/	/	/	/		
30	9:00	/	/	/	/	/	/	/		
31	9:00	/	/	/	/	/	/	/		

S.Tech.:

Date: 1

BSE:

Date:

CHECK SHEET FOR PRESSURIZED FAN ROOM									Ref No : JLL-OP-MR-007/01	
									Rev. Date : 31/01/2015	
BUILDING : AIA CAPITAL CENTER						FLOOR: TOWER 34			Month: Aug Year: 2024	
วันที่	เวลา	ไฟฟ้าแสงสว่างทำงานปกติ	Main Breaker อยู่สถานะ ON	Selector Switch อยู่ที่ Auto	ตู้ควบคุมไม่เกิด Alarm/Overload	ไม่มีกลิ่นฉุนผิดปกติไหม้	สายพานพร้อมใช้งาน (ถ้ามี)	ไม่เกิดเสียงรบกวนที่เกี่ยวข้อง	ลายเซ็น	หมายเหตุ
1	9.00	/	/	/	/	/	/	/		
2	9.00	/	/	/	/	/	/	/		
3	9.00	/	/	/	/	/	/	/		
4	9.00	/	/	/	/	/	/	/		
5	9.00	/	/	/	/	/	/	/		
6	9.00	/	/	/	/	/	/	/		
7	9.00	/	/	/	/	/	/	/		
8	9.00	/	/	/	/	/	/	/		
9	9.00	/	/	/	/	/	/	/		
10	9.00	/	/	/	/	/	/	/		
11	9.00	/	/	/	/	/	/	/		
12	9.00	/	/	/	/	/	/	/		
13	09.00	/	/	/	/	/	/	/		
14	09.00	/	/	/	/	/	/	/		
15	09.00	/	/	/	/	/	/	/		
S.Tech.:									Date: 16-0	
16	09.00	/	/	/	/	/	/	/		
17	09.00	/	/	/	/	/	/	/		
18	09.00	/	/	/	/	/	/	/		
19	09.00	/	/	/	/	/	/	/		
20	09.00	/	/	/	/	/	/	/		
21	09.00	/	/	/	/	/	/	/		
22	09.00	/	/	/	/	/	/	/		
23	09.00	/	/	/	/	/	/	/		
24	09.00	/	/	/	/	/	/	/		
25	9.00	/	/	/	/	/	/	/		
26	9.00	/	/	/	/	/	/	/		
27	9.00	/	/	/	/	/	/	/		
28	9.00	/	/	/	/	/	/	/		
29	9.00	/	/	/	/	/	/	/		
30	9.00	/	/	/	/	/	/	/		
31	9.00	/	/	/	/	/	/	/		

S.Tech.:
Date: 1-09-2024

BSE
Date:

CHECK SHEET FOR PRESSURIZED FAN ROOM									Ref No : JLL-OP-MR-007/01	
									Rev. Date : 31/01/2015	
BUILDING : AIA CAPITAL CENTER						FLOOR: TOWER 34			Month: <u>Sep</u> Year: <u>2024</u>	
วันที่	เวลา	ไฟฟ้าแสงสว่างทำงานปกติ	Main Breaker อยู่สถานะ ON	Selector Switch อยู่ที่ Auto	ตู้ควบคุมไม่เกิด Alarm/Overload	ไม่มีกลิ่นผิดปกติ/ไหม้	สายพานพร้อมใช้งาน (ถ้ามี)	ไม่เก็บสิ่งของที่เกะกะห้อง	ลายเซ็น	หมายเหตุ
1	9.00	/	/	/	/	/	/	/		
2	9.00	/	/	/	/	/	/	/		
3	9.00	/	/	/	/	/	/	/		
4	9.00	/	/	/	/	/	/	/		
5	9.00	/	/	/	/	/	/	/		
6	9.00	/	/	/	/	/	/	/		
7	9.00	/	/	/	/	/	/	/		
8	9.00	/	/	/	/	/	/	/		
9	9.00	/	/	/	/	/	/	/		
10	9.00	/	/	/	/	/	/	/		
11	9.00	/	/	/	/	/	/	/		
12	9.00	/	/	/	/	/	/	/		
13	9.00	/	/	/	/	/	/	/		
14	9.00	/	/	/	/	/	/	/		
15	9.00	/	/	/	/	/	/	/		
		S.Tech.: [Redacted]			Date: 16-9-					
16	9.00	/	/	/	/	/	/	/		
17	9.00	/	/	/	/	/	/	/		
18	9.00	/	/	/	/	/	/	/		
19	9.00	/	/	/	/	/	/	/		
20	9.00	/	/	/	/	/	/	/		
21	9.00	/	/	/	/	/	/	/		
22	9.00	/	/	/	/	/	/	/		
23	9.00	/	/	/	/	/	/	/		
24	9.00	/	/	/	/	/	/	/		
25	9.00	/	/	/	/	/	/	/		
26	9.00	/	/	/	/	/	/	/		
27	9.00	/	/	/	/	/	/	/		
28	9.00	/	/	/	/	/	/	/		
29	9.00	/	/	/	/	/	/	/		
30	9.00	/	/	/	/	/	/	/		
31	9.00	/	/	/	/	/	/	/		

S.Tech.: [Redacted]

BSE: [Redacted]

Date: 2

Date: [Redacted]

CHECK SHEET FOR PRESSURIZED FAN ROOM									Ref No : JLL-OP-MR-007/01	
									Rev. Date : 31/01/2015	
BUILDING : AIA CAPITAL CENTER						FLOOR: TOWER 34			Month: Oct Year: 21.	
วันที่	เวลา	ไฟฟ้าแสงสว่างทำงานปกติ	Main Breaker อยู่สถานะ ON	Selector Switch อยู่ที่ Auto	ตู้ควบคุมไม่เกิด Alarm/Overload	ไม่มีกลิ่นผิดปกติไหม้	สายพานพร้อมใช้งาน (ถ้ามี)	ไม่เก็บสิ่งของที่ไม่เกี่ยวข้อง	ลายเซ็น	หมายเหตุ
1	9.00	✓	✓	✓	✓	✓	✓	✓		
2	9.00	✓	✓	✓	✓	✓	✓	✓		
3	9.00	✓	✓	✓	✓	✓	✓	✓		
4	9.00	✓	✓	✓	✓	✓	✓	✓		
5	9.00	✓	✓	✓	✓	✓	✓	✓		
6	9.00	✓	✓	✓	✓	✓	✓	✓		
7	9.00	✓	✓	✓	✓	✓	✓	✓		
8	9.00	✓	✓	✓	✓	✓	✓	✓		
9	9.00	✓	✓	✓	✓	✓	✓	✓		
10	9.00	✓	✓	✓	✓	✓	✓	✓		
11	9.00	✓	✓	✓	✓	✓	✓	✓		
12	9.00	✓	✓	✓	✓	✓	✓	✓		
13	9.00	✓	✓	✓	✓	✓	✓	✓		
14	9.00	✓	✓	✓	✓	✓	✓	✓		
15	9.00	✓	✓	✓	✓	✓	✓	✓		
S.Tech. [Redacted]						Date: 16/10/				
16	9.00	✓	✓	✓	✓	✓	✓	✓		
17	9.00	✓	✓	✓	✓	✓	✓	✓		
18	9.00	✓	✓	✓	✓	✓	✓	✓		
19	9.00	✓	✓	✓	✓	✓	✓	✓		
20	9.00	✓	✓	✓	✓	✓	✓	✓		
21	9.00	✓	✓	✓	✓	✓	✓	✓		
22	9.00	✓	✓	✓	✓	✓	✓	✓		
23	9.00	✓	✓	✓	✓	✓	✓	✓		
24	9.00	✓	✓	✓	✓	✓	✓	✓		
25	9.00	✓	✓	✓	✓	✓	✓	✓		
26	9.00	✓	✓	✓	✓	✓	✓	✓		
27	9.00	✓	✓	✓	✓	✓	✓	✓		
28	9.00	✓	✓	✓	✓	✓	✓	✓		
29	9.00	✓	✓	✓	✓	✓	✓	✓		
30	9.00	✓	✓	✓	✓	✓	✓	✓		
31	9.00	✓	✓	✓	✓	✓	✓	✓		

S.Tech. [Redacted]
Date: 31/11/2024

BSE: [Redacted]
Date: [Redacted]

CHECK SHEET FOR PRESSURIZED FAN ROOM									Ref No : JLL-OP-MR-007/01	
									Rev. Date : 31/01/2015	
BUILDING : AIA CAPITAL CENTER						FLOOR: TOWER 34		Month: November Year: 2024		
วันที่	เวลา	ไฟฟ้าแสงสว่างทำงานปกติ	Main Breaker อยู่สถานะ ON	Selector Switch อยู่ที่ Auto	ตู้ควบคุมไม่เกิด Alarm/Overload	ไม่มีกลิ่นผิดปกติไหม้	สายพานพร้อมใช้งาน (ถ้ามี)	ไม่เก็บสิ่งของที่ก่อให้เกิดข้อ	ลายเซ็น	หมายเหตุ
1	9.00	/	/	/	/	/	/	/		
2	9.00	/	/	/	/	/	/	/		
3	9.00	/	/	/	/	/	/	/		
4	9.00	/	/	/	/	/	/	/		
5	9.00	/	/	/	/	/	/	/		
6	9.00	/	/	/	/	/	/	/		
7	9.00	/	/	/	/	/	/	/		
8	9.00	/	/	/	/	/	/	/		
9	9.00	/	/	/	/	/	/	/		
10	9.00	/	/	/	/	/	/	/		
11	9.00	/	/	/	/	/	/	/		
12	9.00	/	/	/	/	/	/	/		
13	9.00	/	/	/	/	/	/	/		
14	9.00	/	/	/	/	/	/	/		
15	9.00	/	/	/	/	/	/	/		
S.Tech.: [Redacted]				Date: 16/11/24						
16	09.00	/	/	/	/	/	/	/		
17	09.00	/	/	/	/	/	/	/		
18	09.00	/	/	/	/	/	/	/		
19	9.00	/	/	/	/	/	/	/		
20	9.00	/	/	/	/	/	/	/		
21	9.00	/	/	/	/	/	/	/		
22	9.00	/	/	/	/	/	/	/		
23	9.00	/	/	/	/	/	/	/		
24	9.00	/	/	/	/	/	/	/		
25	9.00	/	/	/	/	/	/	/		
26	9.00	/	/	/	/	/	/	/		
27	9.00	/	/	/	/	/	/	/		
28	9.00	/	/	/	/	/	/	/		
29	9.00	/	/	/	/	/	/	/		
30	9.00	/	/	/	/	/	/	/		
31										

S.Tech.: [Redacted]
Date: 8/12/2024

BSE: [Redacted]
Date: 3-12-2024
ธีรวัฒน์ แดงรัตน์โสมเดช



CHECK SHEET FOR PRESSURIZED FAN ROOM

Ref No : JLL-OP-MR-007/01

Rev. Date : 31/01/2015

BUILDING : AIA CAPITAL CENTER

FLOOR: TOWER 34

Month: Dec Year: 2014

วันที่	เวลา	ไฟฟ้าแสงสว่างทำงานปกติ	Main Breaker อยู่สถานะ ON	Selector Switch อยู่ที่ Auto	ตู้ควบคุมไม่เกิด Alarm/Overload	ไม่มีกลิ่นผิดปกติไหม้	สายพานพร้อมใช้งาน (ถ้ามี)	ไม่เก็บสิ่งของที่ไม่เกี่ยวข้อง	ลายเซ็น	หมายเหตุ
1	09.00	/	/	/	/	/	/	/		
2	09.00	/	/	/	/	/	/	/		
3	09.00	/	/	/	/	/	/	/		
4	09.00	/	/	/	/	/	/	/		
5	09.00	/	/	/	/	/	/	/		
6	09.00	/	/	/	/	/	/	/		
7	09.00	/	/	/	/	/	/	/		
8	09.00	/	/	/	/	/	/	/		
9	09.00	/	/	/	/	/	/	/		
10	09.00	/	/	/	/	/	/	/		
11	09.00	/	/	/	/	/	/	/		
12	09.00	/	/	/	/	/	/	/		
13	09.00	/	/	/	/	/	/	/		
14	09.00	/	/	/	/	/	/	/		
15	09.00	/	/	/	/	/	/	/		
S.Tech.: [REDACTED]		Date: 18/12/14								
16	09.00	/	/	/	/	/	/	/		
17	09.00	/	/	/	/	/	/	/		
18	09.00	/	/	/	/	/	/	/		
19	09.00	/	/	/	/	/	/	/		
20	09.00	/	/	/	/	/	/	/		
21	09.00	/	/	/	/	/	/	/		
22	09.00	/	/	/	/	/	/	/		
23	09.00	/	/	/	/	/	/	/		
24	09.00	/	/	/	/	/	/	/		
25	09.00	/	/	/	/	/	/	/		
26	09.00	/	/	/	/	/	/	/		
27	09.00	/	/	/	/	/	/	/		
28	09.00	/	/	/	/	/	/	/		
29	09.00	/	/	/	/	/	/	/		
30	09.00	/	/	/	/	/	/	/		
31	09.00	/	/	/	/	/	/	/		

S.Tec

Date:

BS

Date:

ภาคผนวก ข-17

เอกสารแบบบันทึกการตรวจสอบหอระบายความร้อน

CHECK SHEET FOR COOLING TOWER PLANT									Ref No : JLL-OP-MR-005/01	
									Rev. Date : 31/01/2015	
BUILDING : AIA CAPITAL CENTER					FLOOR: 35		Month: July Year: 2020			
วันที่	เวลา	ไฟฟ้าแสงสว่างทำงานปกติ	ตู้ควบคุมไม่เกิด Alarm/Overload	ระดับน้ำในภาคล่างปกติ ไม่ล้น/ไม่ขาด	ไม่มีน้ำรั่วซึมที่ท่อต่างๆ	ไม่มีน้ำค้าง/ Roof Drain ไม่อุดตัน	ไม่มีเสียงดังหรือการสั่นผิดปกติ	ไม่เก็บสิ่งของที่ไม่เกี่ยวข้อง	ลายเซ็น	หมายเหตุ
1	09:00	/	/	/	/	/	/	/		
2	09:00	/	/	/	/	/	/	/		
3	09:00	/	/	/	/	/	/	/		
4	09:00	/	/	/	/	/	/	/		
5	9:00	/	/	/	/	/	/	/		
6	9:00	/	/	/	/	/	/	/		
7	9:00	/	/	/	/	/	/	/		
8	9:00	/	/	/	/	/	/	/		
9	9:00	/	/	/	/	/	/	/		
10	9:00	/	/	/	/	/	/	/		
11	9:00	/	/	/	/	/	/	/		
12	9:00	/	/	/	/	/	/	/		
13	9:00	/	/	/	/	/	/	/		
14	9:00	/	/	/	/	/	/	/		
15	9:00	/	/	/	/	/	/	/		
S.Tech.:									Date: 16/07/20	
16	9:00	/	/	/	/	/	/	/		
17	9:00	/	/	/	/	/	/	/		
18	9:00	/	/	/	/	/	/	/		
19	9:00	/	/	/	/	/	/	/		
20	9:00	/	/	/	/	/	/	/		
21	9:00	/	/	/	/	/	/	/		
22	9:00	/	/	/	/	/	/	/		
23	9:00	/	/	/	/	/	/	/		
24	09:00	/	/	/	/	/	/	/		
25	9:00	/	/	/	/	/	/	/		
26	9:00	/	/	/	/	/	/	/		
27	09:00	/	/	/	/	/	/	/		
28	9:00	/	/	/	/	/	/	/		
29	9:00	/	/	/	/	/	/	/		
30	9:00	/	/	/	/	/	/	/		
31	9:00	/	/	/	/	/	/	/		

S.Tech.:

Date: 1-

BSE:

Date:

CHECK SHEET FOR COOLING TOWER PLANT									Ref No : JLL-OP-MR-005/01	
									Rev. Date : 31/01/2015	
BUILDING : AIA CAPITAL CENTER					FLOOR: 35		Month: Aug Year: 2024			
วันที่	เวลา	ไฟฟ้าแสงสว่างทำงานปกติ	ตู้ควบคุมไม่เกิด Alarm/Overload	ระดับน้ำในภาตล่งปกติ ไม่ล้น/ไม่ขาด	ไม่มีน้ำรั่วซึมที่ห้องต่างๆ	ไม่มีน้ำรั่ว/ Roof Drain ไม่อุดตัน	ไม่มีเสียงดังหรือการสั่นผิดปกติ	ไม่มีกลิ่นของที่ไม่เกี่ยวข้อง	ลายเซ็น	หมายเหตุ
1	9.00	/	/	/	/	/	/	/		
2	9.00	/	/	/	/	/	/	/		
3	9.00	/	/	X	/	/	/	/		
4	9.00	/	/	/	/	/	/	/		
5	9.00	/	/	/	/	/	/	/		
6	9.00	/	/	/	/	/	/	/		
7	9.00	/	/	/	/	/	/	/		
8	9.00	/	/	/	/	/	/	/		
9	9.00	/	/	/	/	/	/	/		
10	9.00	/	/	/	/	/	/	/		
11	9.00	/	/	/	/	/	/	/		
12	9.00	/	/	/	/	/	/	/		
13	9.00	/	/	/	/	/	/	/		
14	09:00	/	/	/	/	/	/	/		
15	09:00	/	/	/	/	/	/	/		
S.Tech.:									Date: 16/08	
16	09:00	/	/	/	/	/	/	/		
17	09:00	/	/	/	/	/	/	/		
18	09:00	/	/	/	/	/	/	/		
19	09:00	/	/	/	/	/	/	/		
20	09:00	/	/	/	/	/	/	/		
21	09:00	/	/	/	/	/	/	/		
22	09:00	/	/	/	/	/	/	/		
23	09:00	/	/	/	/	/	/	/		
24	09:00	/	/	/	/	/	/	/		
25	9.00	/	/	/	/	/	/	/		
26	9.00	/	/	/	/	/	/	/		
27	9.00	/	/	/	/	/	/	/		
28	9.00	/	/	/	/	/	/	/		
29	9.00	/	/	/	/	/	/	/		
30	9.00	/	/	/	/	/	/	/		
31	9.00	/	/	/	/	/	/	/		

S.Tech.:
Date: 1-09-2024

BSE:
Date:

CHECK SHEET FOR COOLING TOWER PLANT									Ref No : JLL-OP-MR-005/01		
									Rev. Date : 31/01/2015		
BUILDING : AIA CAPITAL CENTER					FLOOR: 35				Month: Sep Year: 2024		
วันที่	เวลา	ไฟฟ้าแรงสูงทำงานปกติ	ตู้ควบคุมไม่เกิด Alarm/Overload	ระดับน้ำในถาดล่างปกติ ไม่ล้น/ไม่ขาด	ไม่มีน้ำรั่วซึมที่ท่อต่างๆ	ไม่มีน้ำรั่ว/ Roof Drain ไม่อุดตัน	ไม่มีเสียงดังหรือการสั่นผิดปกติ	ไม่เกิดเสียงของที่ไม่เกี่ยวข้อง	ลายเซ็น	หมายเหตุ	
1	9.00	/	/	/	/	/	/	/			
2	9.00	/	/	/	/	/	/	/			
3	9.00	/	/	/	/	/	/	/			
4	9.00	/	/	/	/	/	/	/			
5	9.00	/	/	/	/	/	/	/			
6	9.00	/	/	/	/	/	/	/			
7	9.00	/	/	/	/	/	/	/			
8	9.00	/	/	/	/	/	/	/			
9	9.00	/	/	/	/	/	/	/			
10	9.00	/	/	/	/	/	/	/			
11	9.00	/	/	/	/	/	/	/			
12	9.00	/	/	/	/	/	/	/			
13	9.00	/	/	/	/	/	/	/			
14	9.00	/	/	/	/	/	/	/			
15	9.00	/	/	/	/	/	/	/			
S.Tech.:					Date: 16/9						
16	9.00	/	/	/	/	/	/	/			
17	9.00	/	/	/	/	/	/	/			
18	9.00	/	/	/	/	/	/	/			
19	9.00	/	/	/	/	/	/	/			
20	9.00	/	/	/	/	/	/	/			
21	9.00	/	/	/	/	/	/	/			
22	9.00	/	/	/	/	/	/	/			
23	9.00	/	/	/	/	/	/	/			
24	9.00	/	/	/	/	/	/	/			
25	9.00	/	/	/	/	/	/	/			
26	9.00	/	/	/	/	/	/	/			
27	9.00	/	/	/	/	/	/	/			
28	9.00	/	/	/	/	/	/	/			
29	9.00	/	/	/	/	/	/	/			
30	9.00	/	/	/	/	/	/	/			
31	9.00	/	/	/	/	/	/	/			

S.Te

Date

BSE:

Date:

CHECK SHEET FOR COOLING TOWER PLANT									Ref No : JLL-OP-MR-005/01		
									Rev. Date : 31/01/2015		
BUILDING : AIA CAPITAL CENTER					FLOOR: 35				Month: Oct Year: 2024		
วันที่	เวลา	ไฟฟ้าแสงสว่างทำงานปกติ	ตู้ควบคุมไม่เกิด Alarm/Overload	ระดับน้ำในถาดล่างปกติ ไม่ล้น/ไม่ขาด	ไม่มีน้ำรั่วซึมที่ท่อต่างๆ	ไม่มีน้ำรั่ว/ Roof Drain ไม่อุดตัน	ไม่มีเสียงดังหรือการสั่นผิดปกติ	ไม่มีกลิ่นของที่ไม่เกี่ยวข้อง	ลายเซ็น	หมายเหตุ	
1	9.00	/	/	/	/	/	/	/			
2	9.00	/	/	/	/	/	/	/			
3	9.00	/	/	/	/	/	/	/			
4	9.00	/	/	/	/	/	/	/			
5	9.00	/	/	/	/	/	/	/			
6	9.00	/	/	/	/	/	/	/			
7	9.00	/	/	/	/	/	/	/			
8	9.00	/	/	/	/	/	/	/			
9	9.00	/	/	/	/	/	/	/			
10	9.00	/	/	/	/	/	/	/			
11	9.00	/	/	/	/	/	/	/			
12	9.00	/	/	/	/	/	/	/			
13	9.00	/	/	/	/	/	/	/			
14	9.00	/	/	/	/	/	/	/			
15	9.00	/	/	/	/	/	/	/			
		S.Tech				Date: 16/10/2					
16	9.00	/	/	/	/	/	/	/			
17	9.00	/	/	/	/	/	/	/			
18	9.00	/	/	/	/	/	/	/			
19	9.00	/	/	/	/	/	/	/			
20	9.00	/	/	/	/	/	/	/			
21	9.00	/	/	/	/	/	/	/			
22	9.00	/	/	/	/	/	/	/			
23	9.00	/	/	/	/	/	/	/			
24	9.00	/	/	/	/	/	/	/			
25	9.00	/	/	/	/	/	/	/			
26	9.00	/	/	/	/	/	/	/			
27	9.00	/	/	/	/	/	/	/			
28	9.00	/	/	/	/	/	/	/			
29	9.00	/	/	/	/	/	/	/			
30	9.00	/	/	/	/	/	/	/			
31	9.00	/	/	/	/	/	/	/			

S.Tech

Date:

BSE:

Date:

CHECK SHEET FOR COOLING TOWER PLANT									Ref No : JLL-OP-MR-005/01		
									Rev. Date : 31/01/2015		
BUILDING : AIA CAPITAL CENTER					FLOOR: 35				Month: November Year: 2024		
วันที่	เวลา	ไฟฟ้าแสงสว่างทำงานปกติ	ตู้ควบคุมไม่เกิด Alarm/Overload	ระดับน้ำในถาดล่างปกติ ไม่ล้น/ไม่ขาด	ไม่มีน้ำรั่วซึมที่ท่อต่างๆ	ไม่มีน้ำรั่ว/ Roof Drain ไม่อุดตัน	ไม่มีเสียงดังหรือการสั่นผิดปกติ	ไม่มีกลิ่นของที่ไม่เกี่ยวข้อง	ลายเซ็น	หมายเหตุ	
1	9.00	/	/	/	/	/	/	/			
2	09.00	/	/	/	/	/	/	/			
3	09.00	/	/	/	/	/	/	/			
4	09.00	/	/	/	/	/	/	/			
5	9.00	/	/	/	/	/	/	/			
6	9.00	/	/	/	/	/	/	/			
7	9.00	/	/	/	/	/	/	/			
8	9.00	/	/	/	/	/	/	/			
9	9.00	/	/	/	/	/	/	/			
10	9.00	/	/	/	/	/	/	/			
11	9.00	/	/	/	/	/	/	/			
12	9.00	/	/	/	/	/	/	/			
13	9.00	/	/	/	/	/	/	/			
14	9.00	/	/	/	/	/	/	/			
15	9.00	/	/	/	/	/	/	/			
		S.Tech.: [Redacted]				Date: 16-11-					
16	9.00	/	/	/	/	/	/	/			
17	9.00	/	/	/	/	/	/	/			
18	9.00	/	/	/	/	/	/	/			
19	9.00	/	/	/	/	/	/	/			
20	9.00	/	/	/	/	/	/	/			
21	9.00	/	/	/	/	/	/	/			
22	9.00	/	/	/	/	/	/	/			
23	9.00	/	/	/	/	/	/	/			
24	9.00	/	/	/	/	/	/	/			
25	9.00	/	/	/	/	/	/	/			
26	9.00	/	/	/	/	/	/	/			
27	9.00	/	/	/	/	/	/	/			
28	9.00	/	/	/	/	/	/	/			
29	9.00	/	/	/	/	/	/	/			
30	9.00	/	/	/	/	/	/	/			
31											

S.Tech.: [Redacted]

BSE: [Redacted]

Date: 2/12/2024

Date: [Redacted]

CHECK SHEET FOR COOLING TOWER PLANT									Ref No : JLL-OP-MR-005/01	
									Rev. Date : 31/01/2015	
BUILDING : AIA CAPITAL CENTER					FLOOR: 35				Month: Dec Year: 2014	
วันที่	เวลา	ไฟฟ้าแสงสว่างทำงานปกติ	ตู้ควบคุมไม่เกิด Alarm/Overload	ระดับน้ำในถาดล่างปกติ ไม่ล้น/ไม่ขาด	ไม่มีน้ำรั่วซึมที่ท่อต่างๆ	ไม่มีน้ำรั่ว/ Roof Drain ไม่อุดตัน	ไม่มีเสียงดังหรือการสั่นผิดปกติ	ไม่มีกลิ่นของที่ไม่เกี่ยวข้อง	ลายเซ็น	หมายเหตุ
1	0.00	/	/	/	/	/	/	/		
2	0.00	/	/	/	/	/	/	/		
3	0.00	/	/	/	/	/	/	/		
4	0.00	/	/	/	/	/	/	/		
5	0.00	/	/	/	/	/	/	/		
6	0.00	/	/	/	/	/	/	/		
7	0.00	/	/	/	/	/	/	/		
8	0.00	/	/	/	/	/	/	/		
9	0.00	/	/	/	/	/	/	/		
10	0.00	/	/	/	/	/	/	/		
11	0.00	/	/	/	/	/	/	/		
12	0.00	/	/	/	/	/	/	/		
13	0.00	/	/	/	/	/	/	/		
14	0.00	/	/	/	/	/	/	/		
15	0.00	/	/	/	/	/	/	/		
S.Tech.:		Date: 16/12/14								
16	0.00	/	/	/	/	/	/	/		
17	0.00	/	/	/	/	/	/	/		
18	0.00	/	/	/	/	/	/	/		
19	0.00	/	/	/	/	/	/	/		
20	0.00	/	/	/	/	/	/	/		
21	0.00	/	/	/	/	/	/	/		
22	0.00	/	/	/	/	/	/	/		
23	0.00	/	/	/	/	/	/	/		
24	00.00	/	/	/	/	/	/	/		
25	0.00	/	/	/	/	/	/	/		
26	0.00	/	/	/	/	/	/	/		
27	0.00	/	/	/	/	/	/	/		
28	0.00	/	/	/	/	/	/	/		
29	0.00	/	/	/	/	/	/	/		
30	0.00	/	/	/	/	/	/	/		
31	0.00	/	/	/	/	/	/	/		

S.Tech:

Date:

BSE:

Date:

ภาคผนวก ข-18

ผลการตรวจเชื้อสีจิโอเนลลาในน้ำหล่อเย็นของโครงการ

Analysis/Test Report

Customer Name : บริษัท แอล เอส พี สยาม อินเตอร์เทรด จำกัด

Address : 74 ซอยรามคำแหง 112 แขวงสะพานสูง เขตสะพานสูง กรุงเทพมหานคร 10240

Sampling Site : บริษัท เอไอเอ จำกัด (อาคาร เอไอเอ แคปปิตอล เซ็นเตอร์)

Sample Type : Cooling Water

Sampling by : ลูกค้า

Sampling Method : Grab

Sampling Date : 09/12/2567

Sampling Time : -

Received Date : 11/12/2567

Analytical Date : 11 - 21/12/2567

Report Date : 23/12/2567

Report No. : RS27135/67

Parameters	Unit	Method	TS28605 /67
			น้ำดื่ม Cooling Tower
<i>Legionella spp.</i>	/L	ISO 11731 : 2017	not detected
Sample Condition		Observation	ใส

23/12/2567

Reported results refer to the sample as received only.

Test report shall not be reproduced except in full, without written approved of the laboratory.

The laboratory has been accepted as an accredited laboratory complying with the ISO/IEC 17025

Analysis/Test Report

Customer Name : บริษัท แอล เอส พี สยาม อินเตอร์เทรด จำกัด

Address : 74 ซอยรามคำแหง 112 แขวงสะพานสูง เขตสะพานสูง กรุงเทพมหานคร 10240

Sampling Site : บริษัท เอไอเอ จำกัด (อาคาร เอไอเอ แคปปิตอล เซ็นเตอร์)

Sample Type : Cooling Water

Sampling by : ลูกค้า

Sampling Method : Grab

Sampling Date : 09/12/2567

Sampling Time : -

Received Date : 11/12/2567

Analytical Date : 11 - 21/12/2567

Report Date : 23/12/2567

Report No. : RS27136/67

Parameters	Unit	Method	TS28606 /67
			Cooling Tower
Legionella spp.	/L	ISO 11731 : 2017	not detected
Sample Condition		Observation	ใส

23/12/2567

Reported results refer to the sample as received only.

Test report shall not be reproduced except in full, without written approved of the laboratory.

The laboratory has been accepted as an accredited laboratory complying with the ISO/IEC 17025

Analysis/Test Report

Customer Name : บริษัท แอล เอส พี สยาม อินเตอร์เทรด จำกัด

Address : 74 ซอยรามคำแหง 112 แขวงสะพานสูง เขตสะพานสูง กรุงเทพมหานคร 10240

Sampling Site : บริษัท เอไอเอ จำกัด (อาคาร เอไอเอ แคปปิตอล เซ็นเตอร์)

Sample Type : Cooling Water

Sampling by : ลูกค้า

Sampling Method : Grab

Sampling Date : 09/12/2567

Sampling Time : -

Received Date : 11/12/2567

Analytical Date : 11 - 21/12/2567

Report Date : 23/12/2567

Report No. : RS27137/67

Parameters	Unit	Method	TS28607 /67
			น้ำแตรน Cooling Tower
Legionella spp.	/L	ISO 11731 : 2017	not detected
Sample Condition		Observation	ใส

23/12/2567

23/12/2567

Reported results refer to the sample as received only.

Test report shall not be reproduced except in full, without written approved of the laboratory.

The laboratory has been accepted as an accredited laboratory complying with the ISO/IEC 17025