

ภาคผนวก ข

เอกสารประกอบมาตรการ

ภาคผนวก ข-1

ผังแสดงพื้นที่สีเขียวของโครงการ

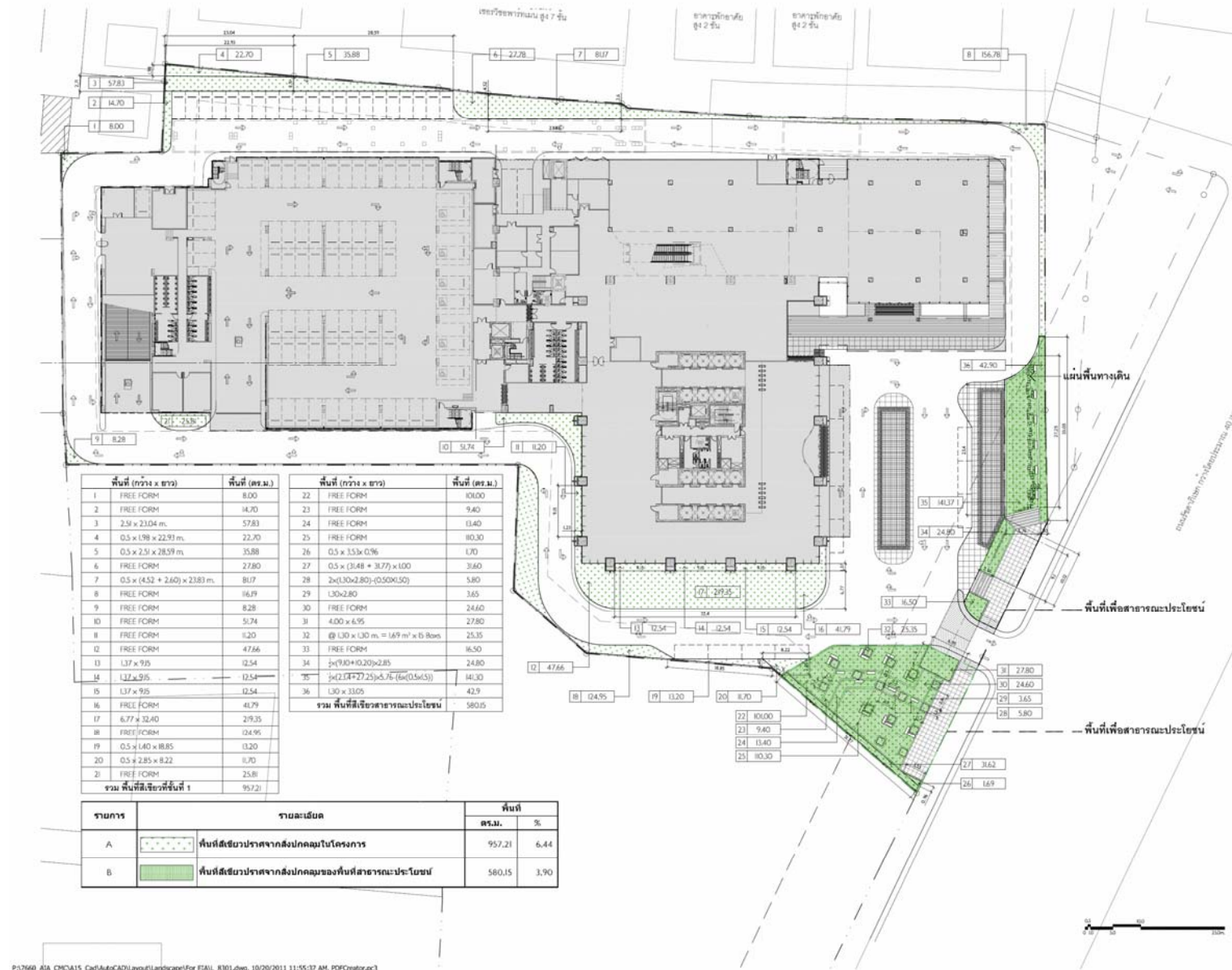

P:\7660_AIA_CMC\A15_Cad\AutoCAD\Layout\landscape\for EIA\L_8301.dwg, 10/20/2011 11:55:37 AM, POF080803

รูปที่ 2.4-1 ผังแสดงพื้นที่สีเขียวของโครงการ



OWNER : บริษัท อเมริกัน อินเตอร์เนชั่นแนล แอสซิวแรนซ์ จำกัด
CONTRACTOR MUST VERIFY ALL DIMENSIONS ON SITE BEFORE COMMENCING WORK OR PREPARING WORKSHOP DRAWING. DO NOT SCALE DRAWING.

OWNER : บริษัท อเมริกัน อินเตอร์เนชั่นแนล แอสซิวแรนซ์ จำกัด
ARCHITECTS : บริษัท บี.บี.บี. จำกัด
STRUCTURE ENGINEERS : บริษัท บี.บี.บี. จำกัด
ELECTRICAL ENGINEERS : บริษัท บี.บี.บี. จำกัด
MECHANICAL ENGINEERS : บริษัท บี.บี.บี. จำกัด
SANITARY ENGINEERS : บริษัท บี.บี.บี. จำกัด

A - FOR EIA 04/02/11 WAC
F - FOR EIA 28/08/11 WAC
F - FOR MODIFICATION 24/02/12 WAC
Rev Description Date App'd

Consultant 3 Displine
Consultant 2 Displine
Consultant 1 Displine
Other Party 2 Responsibility
Other Party 1 Responsibility
Client
American International Assurance Co., Ltd.
Project
CMC
BEAUMONT PARTNERSHIP ARCHITECTURE INTERIORS LANDSCAPE
Drawing Title ผังพื้นที่สีเขียว
Date generated 04/02/11
Scale 1:300
Project number 7660
Drawing number L_8303
Revision A
FOR EIA

Date generated 04/02/11
Scale 1:300
Project number 7660
Drawing number L_8303
Revision A
FOR EIA

A	-	FOR EIA	04/03/11	WAC
I	-	FOR EIA	28/09/11	WAC
I	-	FOR INFORMATION	24/12/10	WAC
Rev		Description	Date	App'd

Key Plan

Client
American International Assurance Co. Ltd.
:-
1:
2:
Project

THE BEAUMONT PARTNERSHIP | ARCHITECTURE
INTERIORS
LANDSCAPE

Date generated: 04/02/11
 Drawn: PTY
 Checked: RKO
 Approved: WAC

Scale: 1:300
 A1 sheet size

Project number: 7660
 Drawing number: L_8303
 Revision: A

Status: FOR EIA

2-50

รูปที่ 2.4-2 ผังแสดงขนาดพื้นที่สีเขียวยั่งยืน

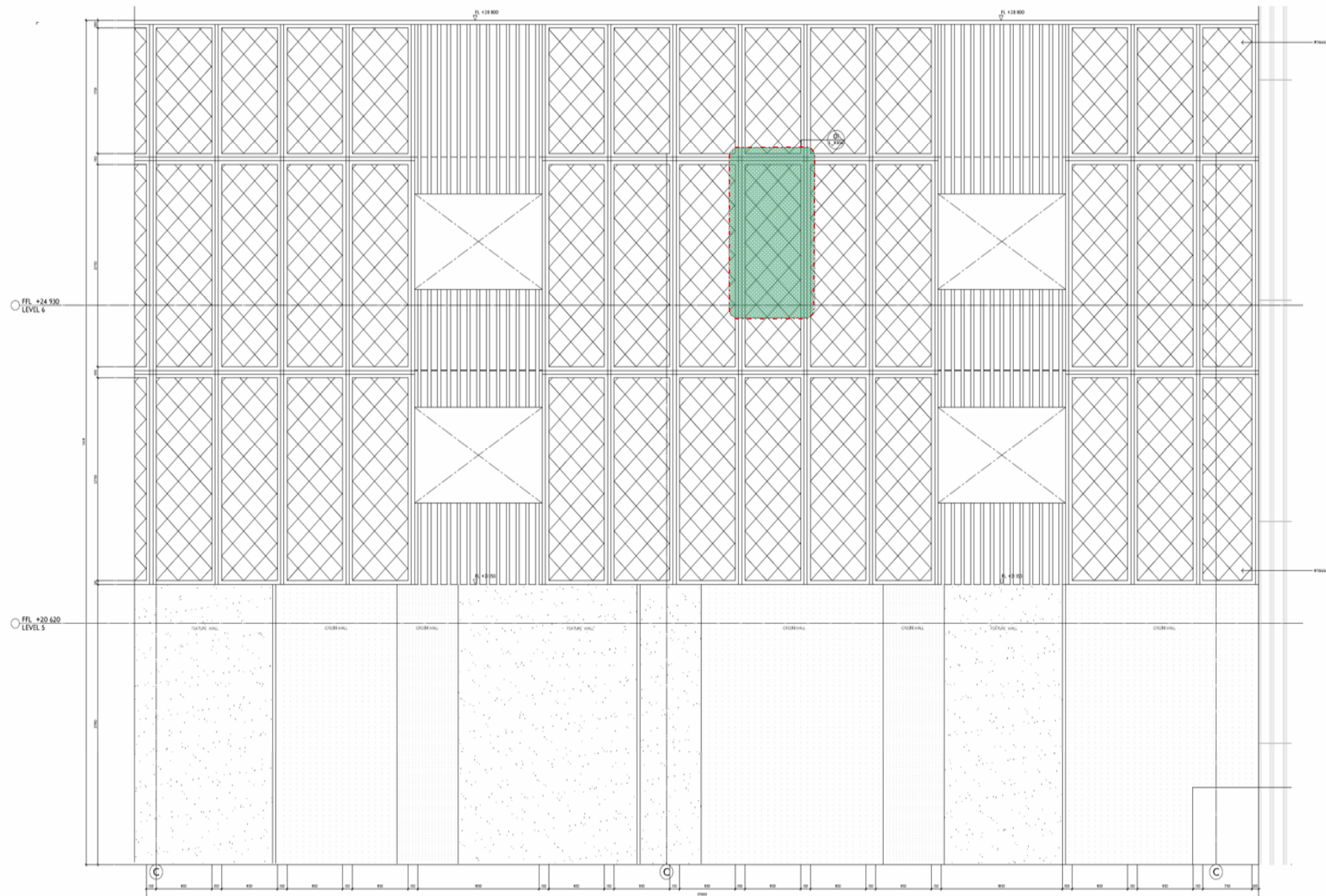

Copyright © THE BEAUMONT PARTNERSHIP 2008

Notes:
CONTRACTOR MUST VERIFY ALL DIMENSIONS ON SITE BEFORE COMMENCING WORK OR PREPARING WORKSHOP DRAWINGS. DO NOT SCALE DRAWING.

OWNERS : บริษัท
บริษัท ออมิโกอินเตอร์เนชั่นแนล จำกัด

ARCHITECTS : บริษัท
บริษัท ออมิโกอินเตอร์เนชั่นแนล จำกัด

STRUCTURE ENGINEERS : บริษัท
บริษัท ออมิโกอินเตอร์เนชั่นแนล จำกัด

ELECTRICAL ENGINEERS : บริษัท
บริษัท ออมิโกอินเตอร์เนชั่นแนล จำกัด

MECHANICAL ENGINEERS : บริษัท
บริษัท ออมิโกอินเตอร์เนชั่นแนล จำกัด

SANITARY ENGINEERS : บริษัท
บริษัท ออมิโกอินเตอร์เนชั่นแนล จำกัด

LANDSCAPE DESIGNER : บริษัท
บริษัท ออมิโกอินเตอร์เนชั่นแนล จำกัด

Rev	Description	Date	App'd
E	FOR EIA SUBMISSION	11/07/11	DN.
D	FOR EIA SUBMISSION	08/07/11	SP.
C	FOR EIA SUBMISSION	04/02/11	SP.
B	FOR EIA SUBMISSION	21/09/11	SP.
A	FOR EIA SUBMISSION	24/02/10	SP.

Consultant 3 Discipline

Consultant 2 Discipline

Consultant 1 Discipline

Other Party 2 Responsibility

Other Party 1 Responsibility

Client

American International Assurance Co, Ltd

Project

CMC

BEAUMONT PARTNERSHIP ARCHITECTURE INTERIORS LANDSCAPE

Drawing title
OVERALL PLAN LEVEL 1 AND IA

Date generated Drawn Checked Approved
11/07/11 CGK/SBN SP. DN.

Scale
1:250
A3 sheet size scale 1:250

Project number Drawing number Revision
7660 A_00_2110 E

Status
FOR EIA SUBMISSION 4-46

รูปที่ 4.2.1-2 ตัวอย่างตำแหน่งการปลูกไม้เลื้อยบริเวณผนังชั้นจอร์จอนต์ของโครงการ

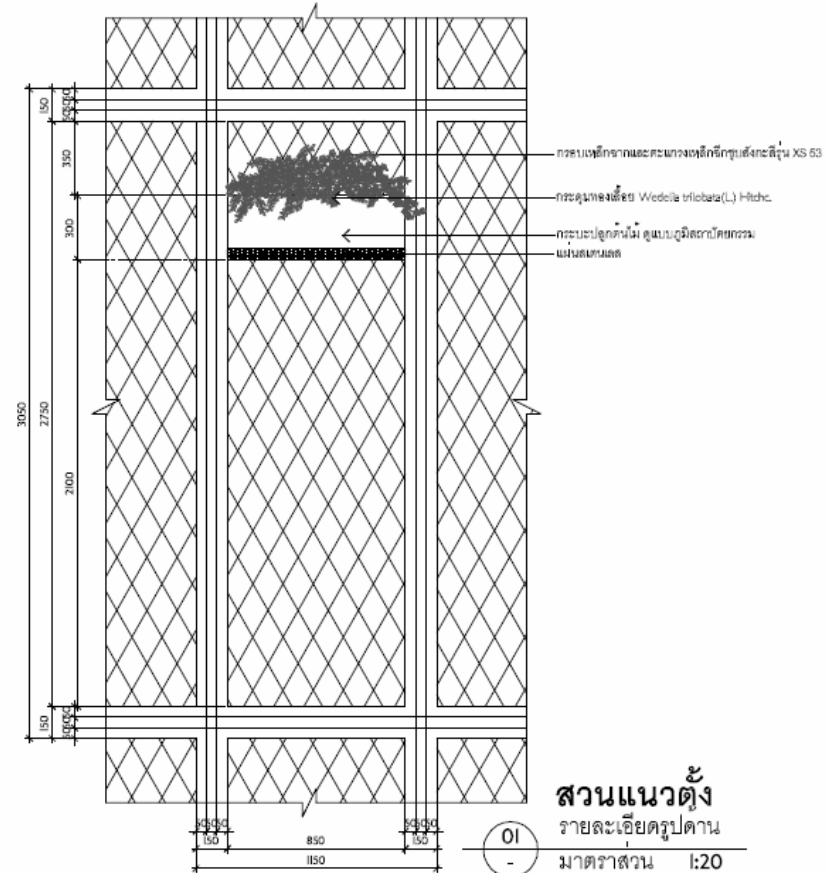

สวนแนวตั้ง
รายละเอียดรูปด้าน
มาตราส่วน 1:20

ภาคผนวก ข-2

เอกสารแบบบันทึกการตรวจสอบและ
บำรุงรักษาระบบบำบัดน้ำเสีย

CHECK SHEET FOR WASTE WATER TREATMENT PLANT										Ref No : JLL-OP-MR-010/01	
										Rev. Date : 31/01/2015	
BUILDING : AIA CAPITAL CENTER							FLOOR: 1		Month: Year: 2021		
วันที่	เวลา	ไฟฟ้าแสงสว่างทำงานปกติ	Main Breaker อยู่สถานะ ON	Selector Switch อยู่ที่ Auto	ตู้ควบคุมไม่เกิด Alarm/Overload	Pump ไม่มีเสียงดังผิดปกติ	ไม่มีน้ำรั่วซึมที่ท่อต่างๆ	พื้นแห้ง/ไม่มีน้ำขัง/ Floor Drain ไม่อุดตัน	พัดลมระบายอากาศ ทำงานปกติ (ถ้ามี)	ลายเซ็น	หมายเหตุ
1	9.00	/	/	/	/	/	/	/	/		
2	09:00	/	/	/	/	/	/	/	/		
3	09:00	/	/	/	/	/	/	/	/		
4	09:00	/	/	/	/	/	/	/	/		
5	9.00	/	/	/	/	/	/	/	/		
6	9.00	/	/	/	/	/	/	/	/		
7	9.00	/	/	/	/	/	/	/	/		
8	9.00	/	/	/	/	/	/	/	/		
9	9.00	/	/	/	/	/	/	/	/		
10	9.00	/	/	/	/	/	/	/	/		
11	9.00	/	/	/	/	/	/	/	/		
12	9.00	/	/	/	/	/	/	/	/		
13	9.00	/	/	/	/	/	/	/	/		
14	9.00	/	/	/	/	/	/	/	/		
15	9.00	/	/	/	/	/	/	/	/		
S.Tech: _____		Date: 15-07									
16	9.00	/	/	/	/	/	/	/	/		
17	9.00	/	/	/	/	/	/	/	/		
18	9.00	/	/	/	/	/	/	/	/		
19	9.00	/	/	/	/	/	/	/	/		
20	9.00	/	/	/	/	/	/	/	/		
21	9.00	/	/	/	/	/	/	/	/		
22	9.00	/	/	/	/	/	/	/	/		
23	9.00	/	/	/	/	/	/	/	/		
24	9.00	/	/	/	/	/	/	/	/		
25	9.00	/	/	/	/	/	/	/	/		
26	9.00	/	/	/	/	/	/	/	/		
27	9.00	/	/	/	/	/	/	/	/		
28	9.00	/	/	/	/	/	/	/	/		
29	9.00	/	/	/	/	/	/	/	/		
30	9.00	/	/	/	/	/	/	/	/		
31	9.00	/	/	/	/	/	/	/	/		

S.Tech

Date: 1.08.24

BSE:

Date: 1-8-2024

ธีรวัฒน์ แดงรัมย์โสภณ



CHECK SHEET FOR WASTE WATER TREATMENT PLANT										Ref No : JLL-OP-MR-010/01	
										Rev. Date : 31/01/2015	
BUILDING : AIA CAPITAL CENTER							FLOOR: 1		Month: [REDACTED] Year: 2024		
วันที่	เวลา	ไฟฟ้าแสงสว่างทำงานปกติ	Main Breaker อยู่สถานะ ON	Selector Switch อยู่ที่ Auto	ตู้ควบคุมไม่เกิด Alarm/Overload	Pump ไม่มีเสียงดังผิดปกติ	ไม่มีน้ำรั่วซึมที่ท่อต่างๆ	พื้นแห้ง/ไม่มีน้ำขัง/ Floor Drain ไม่อุดตัน	พัดลมระบายอากาศ ทำงานปกติ (ถ้ามี)	ลายเซ็น	หมายเหตุ
1	9.00	/	/	/	/	/	/	/	/	[REDACTED]	
2	9.00	/	/	/	/	/	/	/	/		
3	9.00	/	/	/	/	/	/	/	/		
4	9.00	/	/	/	/	/	/	/	/		
5	9.00	/	/	/	/	/	/	/	/		
6	9.00	/	/	/	/	/	/	/	/		
7	9.00	/	/	/	/	/	/	/	/		
8	9.00	/	/	/	/	/	/	/	/		
9	9.00	/	/	/	/	/	/	/	/		
10	9.00	/	/	/	/	/	/	/	/		
11	9.00	/	/	/	/	/	/	/	/		
12	9.00	/	/	/	/	/	/	/	/		
13	9.00	/	/	/	/	/	/	/	/		
14	9.00	/	/	/	/	/	/	/	/		
15	9.00	/	/	/	/	/	/	/	/		
S.Tech.: [REDACTED]		Date: 16/08/									
16	9.00	/	/	/	/	/	/	/	/		
17	9.00	/	/	/	/	/	/	/	/		
18	9.00	/	/	/	/	/	/	/	/		
19	9.00	/	/	/	/	/	/	/	/		
20	9.00	/	/	/	/	/	/	/	/		
21	9.00	/	/	/	/	/	/	/	/		
22	9.00	/	/	/	/	/	/	/	/		
23	9.00	/	/	/	/	/	/	/	/		
24	9.00	/	/	/	/	/	/	/	/		
25	9.00	/	/	/	/	/	/	/	/		
26	9.00	/	/	/	/	/	/	/	/		
27	9.00	/	/	/	/	/	/	/	/		
28	9.00	/	/	/	/	/	/	/	/		
29	9.00	/	/	/	/	/	/	/	/		
30	9.00	/	/	/	/	/	/	/	/		
31	9.00	/	/	/	/	/	/	/	/		

S.Tech.: [REDACTED]
Date: 1-09-2024

BSE: [REDACTED]
Date: 2-9-2024
ธีรวัฒน์ แดงวิเศษ

CHECK SHEET FOR WASTE WATER TREATMENT PLANT										Ref No : JLL-OP-MR-010/01	
										Rev. Date : 31/01/2015	
BUILDING : AIA CAPITAL CENTER					FLOOR: 1					Month: SEP Year: 2024	
วันที่	เวลา	ไฟฟ้าแสงสว่างทำงานปกติ	Main Breaker อยู่สถานะ ON	Selector Switch อยู่ที่ Auto	ตู้ควบคุมไม่เกิด Alarm/Overload	Pump ไม่มีเสียงดังผิดปกติ	ไม่มีน้ำรั่วซึมที่ห้องต่างๆ	พื้นแห้ง/ไม่มีน้ำรั่ว/ Floor Drain ไม่อุดตัน	พัดลมระบายอากาศ ทำงานปกติ (ถ้ามี)	ลายเซ็น	หมายเหตุ
1	9:00	✓	✓	✓	✓	✓	✓	✓	✓		
2	9:00	✓	✓	✓	✓	✓	✓	✓	✓		
3	9:00	✓	✓	✓	✓	✓	✓	✓	✓		
4	9:00	✓	✓	✓	✓	✓	✓	✓	✓		
5	9:00	✓	✓	✓	✓	✓	✓	✓	✓		
6	9:00	✓	✓	✓	✓	✓	✓	✓	✓		
7	9:00	✓	✓	✓	✓	✓	✓	✓	✓		
8	9:00	✓	✓	✓	✓	✓	✓	✓	✓		
9	9:00	✓	✓	✓	✓	✓	✓	✓	✓		
10	9:00	✓	✓	✓	✓	✓	✓	✓	✓		
11	9:00	✓	✓	✓	✓	✓	✓	✓	✓		
12	9:00	✓	✓	✓	✓	✓	✓	✓	✓		
13	9:00	✓	✓	✓	✓	✓	✓	✓	✓		
14	9:00	✓	✓	✓	✓	✓	✓	✓	✓		
15	9:00	✓	✓	✓	✓	✓	✓	✓	✓		
S.Tech.: _____		Date: 16/9/20									
16	9:00	✓	✓	✓	✓	✓	✓	✓	✓		
17	9:00	✓	✓	✓	✓	✓	✓	✓	✓		
18	9:00	✓	✓	✓	✓	✓	✓	✓	✓		
19	9:00	✓	✓	✓	✓	✓	✓	✓	✓		
20	9:00	✓	✓	✓	✓	✓	✓	✓	✓		
21	9:00	✓	✓	✓	✓	✓	✓	✓	✓		
22	9:00	✓	✓	✓	✓	✓	✓	✓	✓		
23	9:00	✓	✓	✓	✓	✓	✓	✓	✓		
24	9:00	✓	✓	✓	✓	✓	✓	✓	✓		
25	9:00	✓	✓	✓	✓	✓	✓	✓	✓		
26	9:00	✓	✓	✓	✓	✓	✓	✓	✓		
27	9:00	✓	✓	✓	✓	✓	✓	✓	✓		
28	9:00	✓	✓	✓	✓	✓	✓	✓	✓		
29	9:00	✓	✓	✓	✓	✓	✓	✓	✓		
30	9:00	✓	✓	✓	✓	✓	✓	✓	✓		
31											

S.Tech.: _____
Date: 2/10/2024

BSE: _____
Date: 2-10-2024

CHECK SHEET FOR WASTE WATER TREATMENT PLANT										Ref No : JLL-OP-MR-010/01	
										Rev. Date : 31/01/2015	
BUILDING : AIA CAPITAL CENTER						FLOOR: 1		Month: Oct Year: 20			
วันที่	เวลา	ไฟฟ้าแสงสว่างทำงานปกติ	Main Breaker อยู่สถานะ ON	Selector Switch อยู่ที่ Auto	ตู้ควบคุมไม่เกิด Alarm/Overload	Pump ไม่มีเสียงดังผิดปกติ	ไม่มีน้ำรั่วซึมที่ท่อต่างๆ	พื้นแห้ง/ไม่มีน้ำขัง/ Floor Drain ไม่อุดตัน	พัดลมระบายอากาศ ทำงานปกติ (ถ้ามี)	ลายเซ็น	หมายเหตุ
1	9.00	✓	✓	✓	✓	✓	✓	✓	✓		
2	9.00	✓	✓	✓	✓	✓	✓	✓	✓		
3	9.00	✓	✓	✓	✓	✓	✓	✓	✓		
4	9.00	✓	✓	✓	✓	✓	✓	✓	✓		
5	9.00	✓	✓	✓	✓	✓	✓	✓	✓		
6	9.00	✓	✓	✓	✓	✓	✓	✓	✓		
7	9.00	✓	✓	✓	✓	✓	✓	✓	✓		
8	9.00	✓	✓	✓	✓	✓	✓	✓	✓		
9	9.00	✓	✓	✓	✓	✓	✓	✓	✓		
10	9.00	✓	✓	✓	✓	✓	✓	✓	✓		
11	9.00	✓	✓	✓	✓	✓	✓	✓	✓		
12	9.00	✓	✓	✓	✓	✓	✓	✓	✓		
13	9.00	✓	✓	✓	✓	✓	✓	✓	✓		
14	9.00	✓	✓	✓	✓	✓	✓	✓	✓		
15	9.00	✓	✓	✓	✓	✓	✓	✓	✓		
S.Tech.:										Date: 15/10/16	
16	9.00	✓	✓	✓	✓	✓	✓	✓	✓		
17	9.00	✓	✓	✓	✓	✓	✓	✓	✓		
18	9.00	✓	✓	✓	✓	✓	✓	✓	✓		
19	9.00	✓	✓	✓	✓	✓	✓	✓	✓		
20	9.00	✓	✓	✓	✓	✓	✓	✓	✓		
21	9.00	✓	✓	✓	✓	✓	✓	✓	✓		
22	9.00	✓	✓	✓	✓	✓	✓	✓	✓		
23	9.00	✓	✓	✓	✓	✓	✓	✓	✓		
24	9.00	✓	✓	✓	✓	✓	✓	✓	✓		
25	9.00	✓	✓	✓	✓	✓	✓	✓	✓		
26	9.00	✓	✓	✓	✓	✓	✓	✓	✓		
27	9.00	✓	✓	✓	✓	✓	✓	✓	✓		
28	9.00	✓	✓	✓	✓	✓	✓	✓	✓		
29	9.00	✓	✓	✓	✓	✓	✓	✓	✓		
30	9.00	✓	✓	✓	✓	✓	✓	✓	✓		
31	9.00	✓	✓	✓	✓	✓	✓	✓	✓		

S.Tech.:
Date: 3/11/2024

BSE:
Date: 4/11/2024
ธีรวัฒน์ แดงระดมโสมณ

CHECK SHEET FOR WASTE WATER TREATMENT PLANT										Ref No : JLL-OP-MR-010/01	
										Rev. Date : 31/01/2015	
BUILDING : AIA CAPITAL CENTER							FLOOR: 1		Month: November Year: 2024		
วันที่	เวลา	ไฟฟ้าแสงสว่างทำงานปกติ	Main Breaker อยู่สถานะ ON	Selector Switch อยู่ที่ Auto	ตู้ควบคุมไม่เกิด Alarm/Overload	Pump ไม่มีเสียงดังผิดปกติ	ไม่มีน้ำรั่วซึมที่ท่อต่างๆ	พื้นแห้ง/ไม่มีน้ำขัง/ Floor Drain ไม่อุดตัน	พัดลมระบายอากาศทำงานปกติ (ถ้ามี)	ลายเซ็น	หมายเหตุ
1	9.00	-	/	/	/	/	/	/	/		
2	9.00	-	/	/	/	/	/	/	/		
3	9.00	-	/	/	/	/	/	/	/		
4	9.00	-	/	/	/	/	/	/	/		
5	9.00	-	/	/	/	/	/	/	/		
6	9.00	-	/	/	/	/	/	/	/		
7	9.00	-	/	/	/	/	/	/	/		
8	9.00	-	/	/	/	/	/	/	/		
9	9.00	-	/	/	/	/	/	/	/		
10	9.00	-	/	/	/	/	/	/	/		
11	9.00	-	/	/	/	/	/	/	/		
12	9.00	-	/	/	/	/	/	/	/		
13	9.00	-	/	/	/	/	/	/	/		
14	9.00	-	/	/	/	/	/	/	/		
15	9.00	-	/	/	/	/	/	/	/		
S.Tech: _____						Date: 16-11-2024					
16	9.00	-	/	/	/	/	/	/	/		
17	9.00	-	/	/	/	/	/	/	/		
18	9.00	-	/	/	/	/	/	/	/		
19	9.00	-	/	/	/	/	/	/	/		
20	9.00	-	/	/	/	/	/	/	/		
21	9.00	-	/	/	/	/	/	/	/		
22	9.00	-	/	/	/	/	/	/	/		
23	9.00	-	/	/	/	/	/	/	/		
24	9.00	-	/	/	/	/	/	/	/		
25	9.00	-	/	/	/	/	/	/	/		
26	9.00	-	/	/	/	/	/	/	/		
27	9.00	-	/	/	/	/	/	/	/		
28	9.00	-	/	/	/	/	/	/	/		
29	9.00	-	/	/	/	/	/	/	/		
30	9.00	-	/	/	/	/	/	/	/		
31											

S.Tech

Date: 12-12-2024

BSE: _____

Date: _____

ธีรวัฒน์ แดงรักมิไลยา



CHECK SHEET FOR WASTE WATER TREATMENT PLANT										Ref No : JLL-OP-MR-010/01	
										Rev. Date : 31/01/2015	
BUILDING : AIA CAPITAL CENTER					FLOOR: 1					Month: Dec Year: 2024	
วันที่	เวลา	ไฟฟ้าแสงสว่างทำงานปกติ	Main Breaker อยู่สถานะ ON	Selector Switch อยู่ที่ Auto	ตู้ควบคุมไม่เกิด Alarm/Overload	Pump ไม่มีเสียงดังผิดปกติ	ไม่มีน้ำรั่วซึมที่ท่อต่างๆ	พื้นแห้ง/ไม่มีน้ำขัง/ Floor Drain ไม่อุดตัน	พัดลมระบายอากาศ ทำงานปกติ (ถ้ามี)	ลายเซ็น	หมายเหตุ
1	9.00	/	/	/	/	/	/	/	/		
2	9.00	/	/	/	/	/	/	/	/		
3	9.00	/	/	/	/	/	/	/	/		
4	9.00	/	/	/	/	/	/	/	/		
5	9.00	/	/	/	/	/	/	/	/		
6	9.00	/	/	/	/	/	/	/	/		
7	9.00	/	/	/	/	/	/	/	/		
8	9.00	/	/	/	/	/	/	/	/		
9	9.00	/	/	/	/	/	/	/	/		
10	9.00	/	/	/	/	/	/	/	/		
11	9.00	/	/	/	/	/	/	/	/		
12	9.00	/	/	/	/	/	/	/	/		
13	9.00	/	/	/	/	/	/	/	/		
14	9.00	/	/	/	/	/	/	/	/		
15	9.00	/	/	/	/	/	/	/	/		
S.Tech.: [Signature] วิศวกร กฤษณชัย Date: 16/12/2024											
16	9.00	/	/	/	/	/	/	/	/		
17	9.00	/	/	/	/	/	/	/	/		
18	9.00	/	/	/	/	/	/	/	/		
19	9.00	/	/	/	/	/	/	/	/		
20	9.00	/	/	/	/	/	/	/	/		
21	9.00	/	/	/	/	/	/	/	/		
22	9.00	/	/	/	/	/	/	/	/		
23	9.00	/	/	/	/	/	/	/	/		
24	9.00	/	/	/	/	/	/	/	/		
25	9.00	/	/	/	/	/	/	/	/		
26	9.00	/	/	/	/	/	/	/	/		
27	9.00	/	/	/	/	/	/	/	/		
28	9.00	/	/	/	/	/	/	/	/		
29	9.00	/	/	/	/	/	/	/	/		
30	9.00	/	/	/	/	/	/	/	/		
31	9.00	/	/	/	/	/	/	/	/		

S.Tech.: [Signature]
Date: 21/1/2025

BSE: [Signature]
Date: 2-1-2025

ธีรวัฒน์ แดงรัตน์โสภณ



ภาคผนวก ข-3

ผังแสดงระบบบำบัดน้ำเสีย

PROJECT NAME:

AIA
CAPITAL CENTER

OWNER :

AIA Co.,Ltd.

ARCHITECTS :

BEAUMONT
PARTNERSHIP

ARCHITECTURE
INTERIORS
LANDSCAPE

ARCHITECT :

เชนทร์
อภัยสิทธิ์
ศานติ
ศานติ
ศานติ
ศานติ
ศานติ

เชนทร์
อภัยสิทธิ์
ศานติ
ศานติ
ศานติ
ศานติ
ศานติ

เชนทร์
อภัยสิทธิ์
ศานติ
ศานติ
ศานติ
ศานติ
ศานติ

ENGINEERS :

MEINHARDT
(THAILAND) Ltd.
Engineers - Managers

15th-16th Floor, Thanapoom Tower
1550 New Petchburi Road, Mahachulalongkornrajavidyalaya
Ratchadaphisek, Bangkok 10400, Thailand
Telephone: 0-2207-0568-72
Fax: (862) 0-2207-0574
Email: thai@meinhardt.net

STRUCTURAL ENGINEERS :		
คณิศร	เชนทร์	ว.ก. 639
ศานติ	อภัยสิทธิ์	ว.ก. 6483
ศานติ	อภัยสิทธิ์	ว.ก. 7730
ศานติ	อภัยสิทธิ์	ว.ก. 23995
ศานติ	อภัยสิทธิ์	ว.ก. 9513
ศานติ	อภัยสิทธิ์	ว.ก. 9511
ELECTRICAL ENGINEERS :		
ปณณ	อภัยสิทธิ์	ว.ก. 868
ปณณ	อภัยสิทธิ์	ว.ก. 4407
ปณณ	อภัยสิทธิ์	ว.ก. 4506
ปณณ	อภัยสิทธิ์	ว.ก. 36600
ปณณ	อภัยสิทธิ์	ว.ก. 38732
ปณณ	อภัยสิทธิ์	ว.ก. 39968
MECHANICAL ENGINEERS :		
เชนทร์	อภัยสิทธิ์	ว.ก. 601
เชนทร์	อภัยสิทธิ์	ว.ก. 3362
เชนทร์	อภัยสิทธิ์	ว.ก. 3325
เชนทร์	อภัยสิทธิ์	ว.ก. 23806
เชนทร์	อภัยสิทธิ์	ว.ก. 27975
เชนทร์	อภัยสิทธิ์	ว.ก. 28021
SANITARY ENGINEERS :		
เชนทร์	อภัยสิทธิ์	ว.ก. 601
เชนทร์	อภัยสิทธิ์	ว.ก. 82
เชนทร์	อภัยสิทธิ์	ว.ก. 233
เชนทร์	อภัยสิทธิ์	ว.ก. 931
เชนทร์	อภัยสิทธิ์	ว.ก. 2113
LANDSCAPE DESIGNER :		
ปณณ	อภัยสิทธิ์	ว.ก. 13
CONSULTANT :		
CORNERSTONE		
Cornerstone Management Co.,Ltd.		
30th Floor, Chartered Square Building 152 North Sathorn Road, Bangkok 10500 www.cornerstonemgmt.com Tel. 0 2637 8630 / Fax: 0 2637 8634		
CONSTRUCTION CONTRACTOR :		
RITTA CO.,LTD.		
300 Roomklao Road, Klongsanpraves, Ladklabung Bangkok 10520 Tel. 0-21055000 FAX. 0-21055011 WWW.RITTA.CO.TH		
SUB MEP CONTRACTOR :		
JEC		
Jardine Engineering Company Limited		
22nd Floor Times Square Building 246 Sukhumvit Road, Klong Toey, Bangkok 10110 Tel: (66)2254 0299, 2252 1477 Fax: (66)2254 0218 www.th.jec.com		

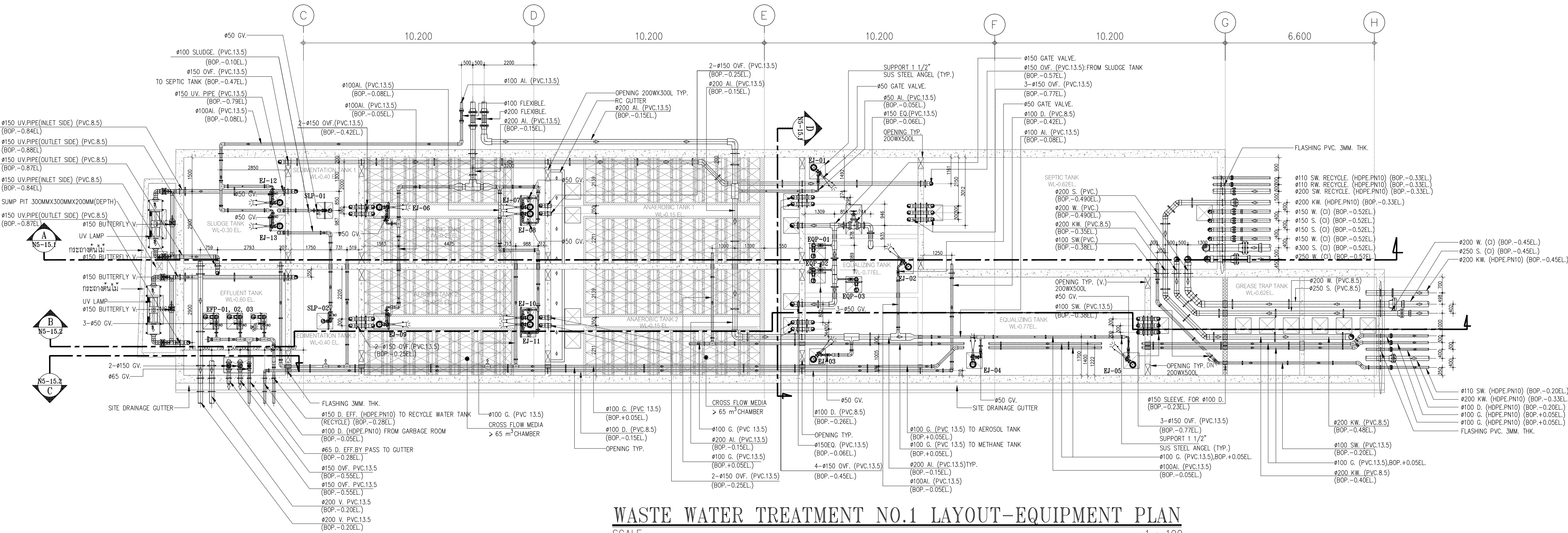

WASTE WATER TREATMENT NO.1 LAYOUT-EQUIPMENT PLAN
SCALE 1 : 100

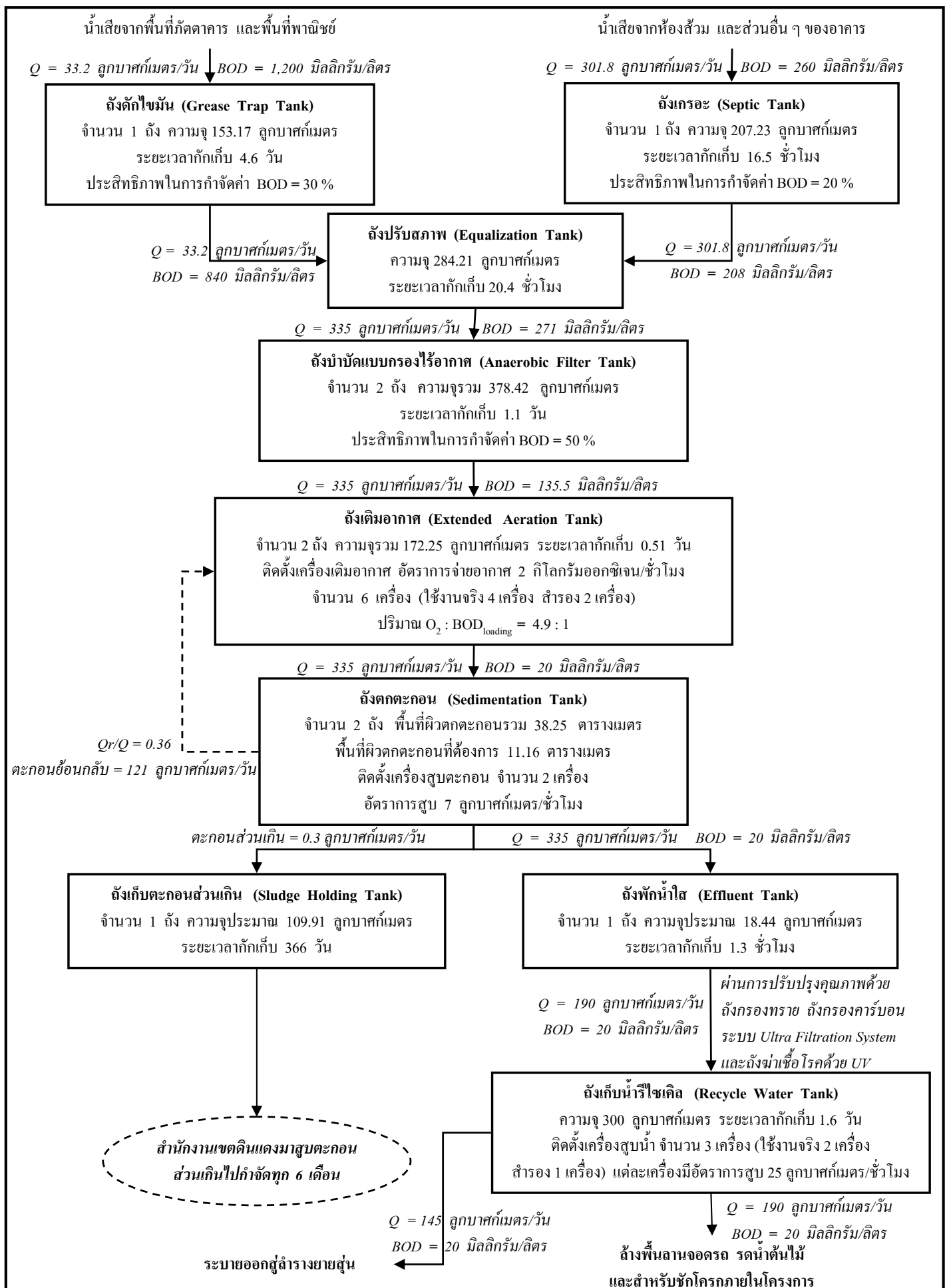

thai thai engineers co., ltd.

Environmental Engineers - Consultants

5/ 235 Tesaban Songkro Road, Ladyao, Jatujak, Bangkok 10900
Tel. 0-2196-2140-3 Fax : 0-2196-2144

ชื่อโครงการ : CMC

รูปที่ 2.6.2-1 : ฟังขั้นตอนการบำบัดน้ำเสียของโครงการ

ที่มา : บริษัท ไทย-ไทย วิศวกร จำกัด

2-88

ภาคผนวก ข-4

เอกสารการประสานนำสิ่งปฏิกูลออกไปกำจัด

เขียนที่ บจก. บลู เอ็นจิเนียริง เซอร์วิส จำกัด

วันจันทร์ที่ 11 พฤศจิกายน 2567

เรียน ผู้จัดการอาคาร เอไอเอ แคปิตอล เซ็นเตอร์

เรื่อง ขอชี้แจง ใบอนุญาตกำจัดสิ่งปฏิกูล

เนื่องจาก ทาง บริษัท บลู เอ็นจิเนียริง เซอร์วิส จำกัด ได้รับความไว้วางใจจาก อาคาร เอไอเอ แคปิตอล เซ็นเตอร์ ในงานสุขสิ่งปฏิกูลบำบัดน้ำเสีย ซึ่งทางบริษัทฯ ขอชี้แจงเรื่องใบอนุญาตกำจัดสิ่งปฏิกูล ซึ่งทางบริษัทฯ ใช้รถขนถ่ายสิ่งปฏิกูลของกรุงเทพมหานคร ทางบริษัทฯจึงไม่ต้องมีใบกำจัดและบำบัดกากของเสีย ซึ่งสถานที่นำไปบำบัดกากของเสีย อยู่บริเวณ โรงบำบัด ไชมัน น้ำมัน และสิ่งปนเปื้อน ของโรงบำบัดน้ำเสียอ่อนนุช (ซึ่งเป็นที่บำบัดน้ำเสียที่ถูกต้องตามกฎหมาย) ซึ่งสามารถตรวจสอบการนำไปบำบัด หรือทิ้งสิ่งปฏิกูลได้โดย การตรวจสอบจากสถานที่ทิ้งจริง หรือการไปตรวจสอบระหว่างการขนทิ้ง และถ่ายสิ่งปฏิกูลลงระบบบำบัด

จึงเรียนมาเพื่อทราบ และโปรดพิจารณา



โพธิ์แมน

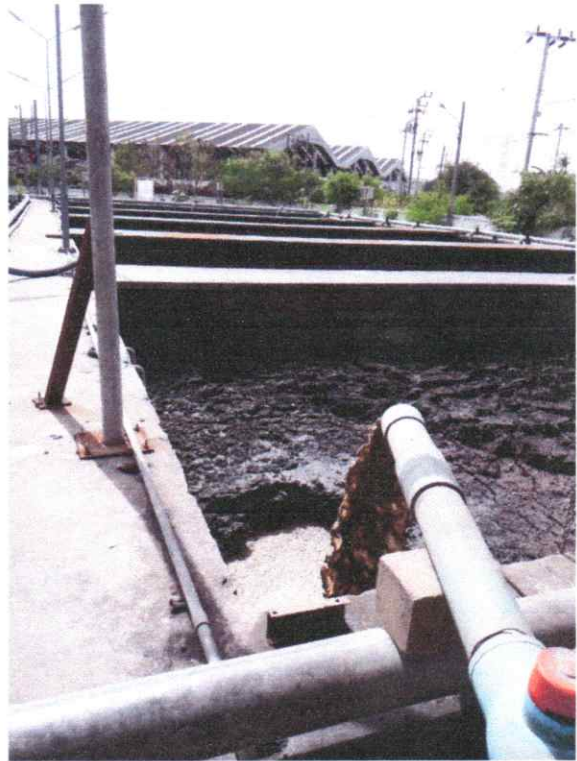

Blue Engineering Service CO.,LTD. 11/283 Moo 5 ThaSa-an BangPakong Chachoengsao 24130

Tel.02-750-9380, 038-086-311, Mobile 088-277-1521 Fax. 038-086-323 E-mail : BlueService2011@gmail.com

วันที่ 29 ตุลาคม 2567

เลขที่ BES-67136

เรียน ผู้จัดการอาคาร เอไอเอ แคปปิตอล เซ็นเตอร์ (AIA รัชดา)

เรื่อง แจ้งกำหนดการเข้าทำงาน

งาน สืบสิ่งปฏิกูลบ่อบำบัดน้ำเสีย (สูบน้ำลอย เหลือแต่น้ำใส)

ตามที่บริษัท บลู เอ็นจิเนียริง เซอร์วิส จำกัด ได้รับความไว้วางใจจาก เอไอเอ แคปปิตอล เซ็นเตอร์ (AIA รัชดา) ให้เป็นผู้ดำเนินการ งาน สืบสิ่งปฏิกูลบ่อบำบัดน้ำเสีย (สูบน้ำลอย เหลือแต่น้ำใส) ซึ่งทางบริษัทฯ มีความประสงค์จะขอเข้าดำเนินงาน โดยมีรายละเอียดดังนี้

เวลา-วันที่	รายละเอียด
<u>เวลา 20.00 น. เป็นต้นไป</u> วันเสาร์ที่ 9 พฤศจิกายน 2567	<ul style="list-style-type: none">- บ่อดักไขมัน ความจุ 134.61 ลบ.ม. (สูบน้ำลอย เหลือแต่น้ำใส)- บ่อเกรอะ ความจุ 199.31 ลบ.ม. (สูบน้ำลอย เหลือแต่น้ำใส)- บ่อสลัด ความจุ 73.15 ลบ.ม. (สูบน้ำลอย เหลือแต่น้ำใส)

ซึ่งมีรายชื่อผู้เข้าดำเนินการดังนี้

- | | |
|--------------------------|-----------------------|
| 1. คุณทินกร ไหมศรี | 5. คุณเอรวัณ เจริญสุข |
| 2. คุณวิชัย สุขเสรี | 6. คุณตัว ตัว แท็ค |
| 3. คุณวิน ชอ อู | 7. คุณยาน นาย โซ |
| 4. คุณสุทธิตศักดิ์ ผลทอง | |

จึงเรียนมาเพื่อทราบและโปรดพิจารณา

ได้รับเอกสารโปรดส่งแฟกซ์กลับมาที่ 038-086-323

ลงชื่อ.....วันที่.....

สะดวกให้เข้าดำเนินการ ตามวัน และเวลาที่ได้เสนอไป

ไม่สะดวกในการเข้าทำงาน เป็นวันที่...../...../.....

ขอแสดงความนับถือ



โพร์แมน

ภาคผนวก ข-5

ผังถังเก็บน้ำสำรอง

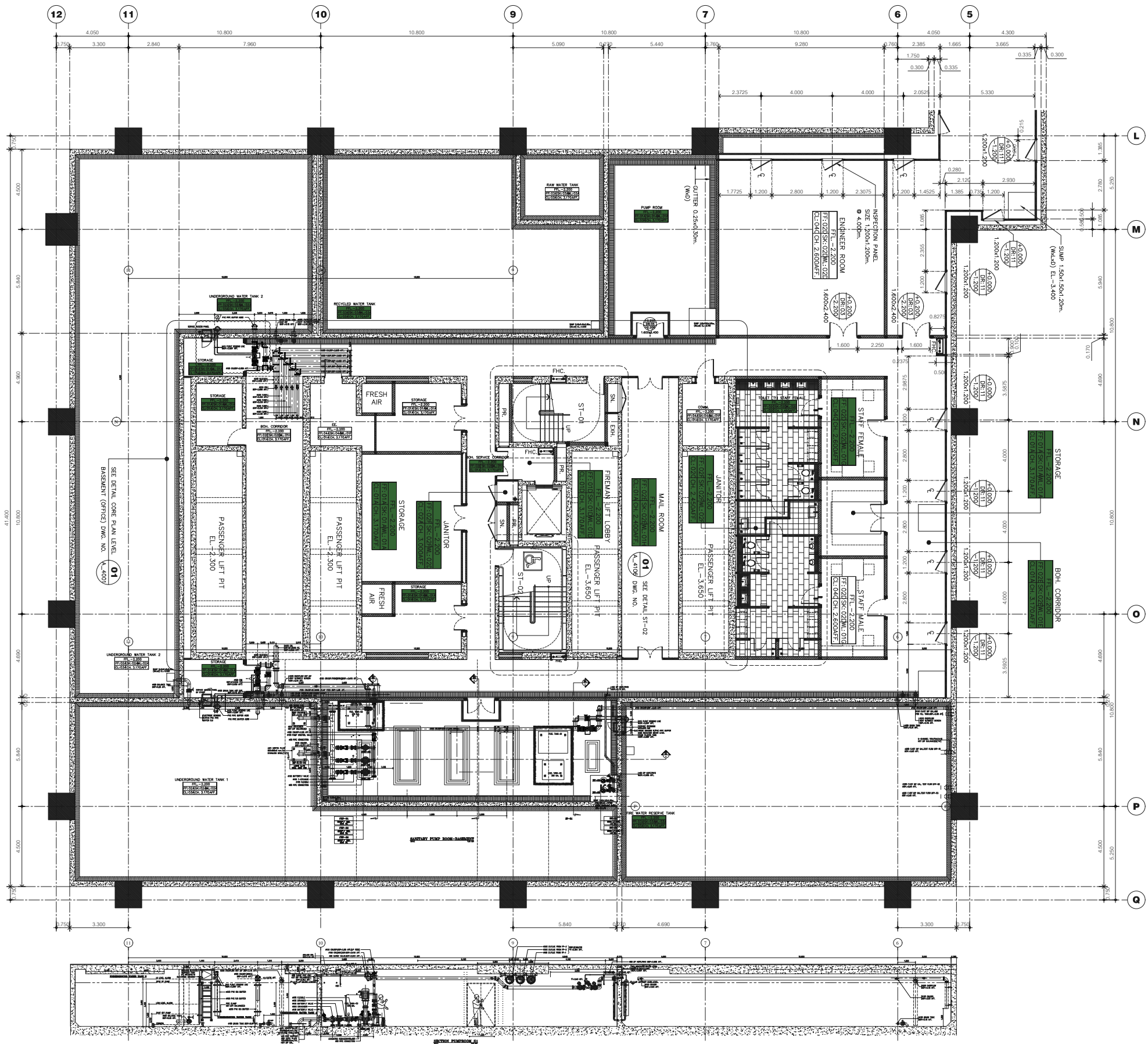

02 ENLARGE BASEMENT PLAN
A-400' SCALE
11/23

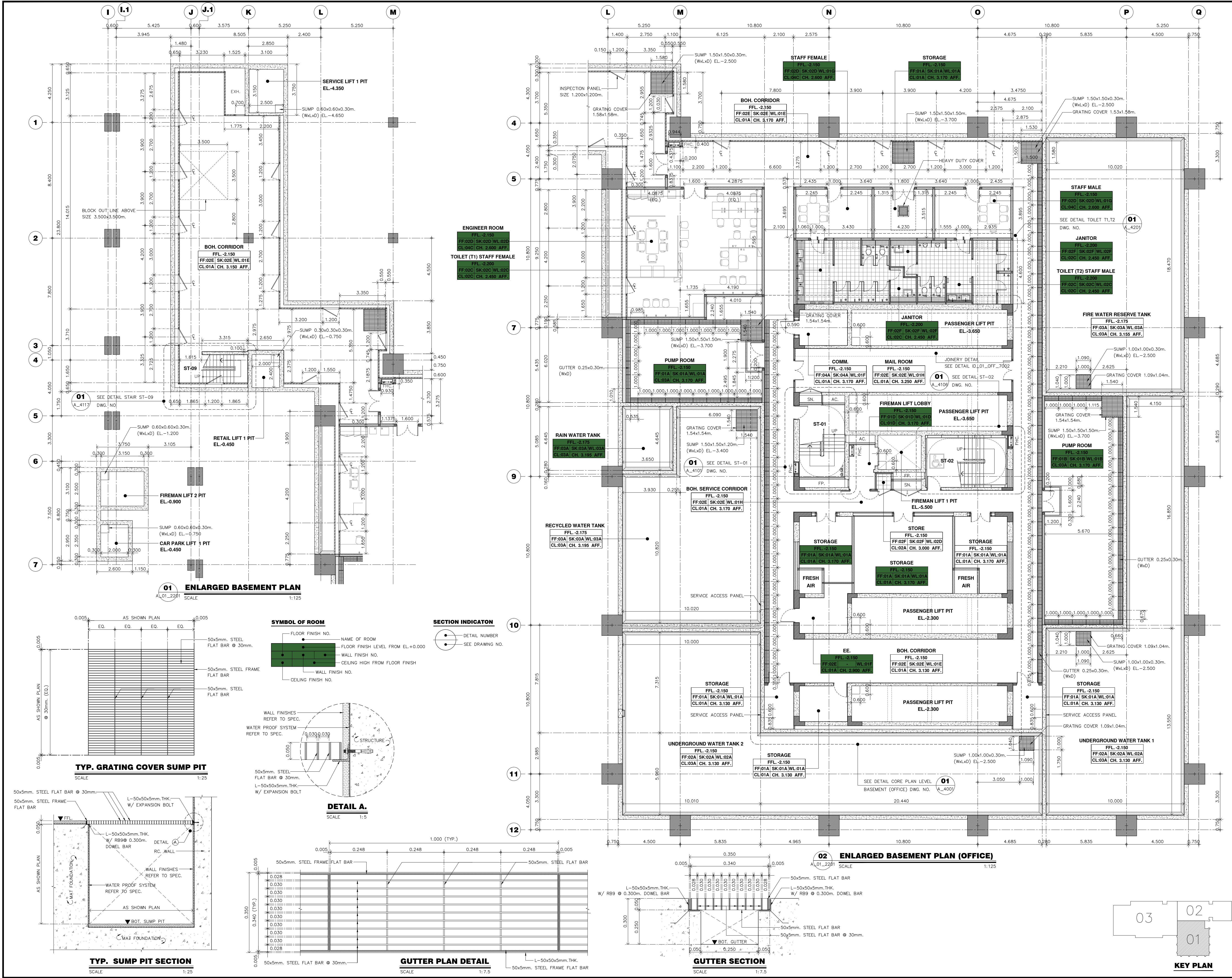

PROJECT NAME: AIA		
CAPITAL CENTER OFFICE AND RETAIL BUILDING		
OWNER : American International Assurance Co., Ltd.		
นาง. อเมวรินทร์อินเตอร์เนชั่นแนลแอสซัวรันส์		
ARCHITECTS : BEAUMONT PARTNERSHIP		
ARCHITECTURE INTERIORS LANDSCAPE		
ARCHITECT :		
เชิดศักดิ์ ดันดีศักดิ์	วสท. 446	
สมพัตสร บุญยรัตพันธุ์	ภสท. 3744	
ศานิต วิมลนะศิริ	ภสท. 4450	
เดชา นาคัยทอง	ภสท. 8716	
ฉัตรมงคล คุ่มเมือง	ภสท. 10387	
พิชญพร ลิ้มไวศน		
ENGINEERS :		
MEINHARDT		
MEINHARDT (THAILAND) Ltd.		
Engineers - Managers		
15th-16th Floor, Thompson Tower		Telephone: 0-2207-0568-72
1550 New Petchburi Road, Makasani		Fax: (662) 0-2207-0574
Rachathavee, Bangkok 10400, Thailand		Email: thai@meinhardt.net
STRUCTURAL ENGINEER :		
พิมล เจริญยิ่ง	วสท. 639	
ธีระ วรธนไพฑรพิชัย	สทศ. 6483	
สุพต อัครวรวิชัย	สทศ. 7730	
ดร.สินธุ์ พันธุ์ไกร	ภท. 23995	
จตุพล อภิวรรณการ	สทศ. 9513	
ดร.บุญเลิศ ศิริราชวงศ์	สทศ. 9511	
ELECTRICAL ENGINEERS :		
บุญชิต ดันดีตันสุนทร	วพท. 868	
พิทักษ์ พาริณตวรรณ	สพท. 4407	
อนุกฤต วิมลสุภาภักดิ์	สพท. 4506	
สรศักดิ์ พงษ์ไพโรจน์	ภทท. 36600	
พงศธร วงศ์บุญ	ภทท. 38732	
กมลทิพย์ จิระวานิชกุล	ภทท. 39968	
MECHANICAL ENGINEERS :		
เชาวลิตร์ บุญจันทร์	วท. 601	
กิตติศักดิ์ พูลสวัสดิ์ชัยการ	สท. 3362	
สมัญญ์ อินอุดม	สท. 3325	
อุดมเดช ไหมเนียม	ภท. 25806	
ณัฐ อุดรพรหม	ภท. 27975	
อรรพพร งามนรินทร์	ภท. 28021	
นันทา วงษ์จันทร์เพ็ญ		
SANITARY ENGINEERS :		
เชาวลิตร์ บุญจันทร์	วท. 601	
โชคดี นนธิ์ชัย	สท. 82	
วราวรรณ ถวิลกิจ	สท. 233	
สุธิตา ภรณ์ปาน	ภท. 931	
มงคล กิจเลิศผล	ภท. 2113	
LANDSCAPE DESIGNER :		
วิญญู เจริญสันติภาพ	ส-ภท. 13	

CONSULTANT :	
CORNERSTONE	
Cornerstone Management Co., Ltd.	
30 th Floor, Chartered Square Building	
152 North Sathorn Road Bangkok 10500	
www.cornerstonemgmt.com	
Tel: 0 2637 8630 Fax: 0 2637 8634	

CONSTRUCTION CONTRACTOR :	
	
RITTA CO., LTD.	
300 Roomklao Road, Khongsanpraves, Ladkrabang	
Bangkok 10520 Tel: 0-21055000	
FAX: 0-21055011 WWW.RITTA.CO.TH	

ASBUILT DRAWING	
------------------------	--

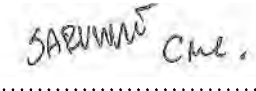
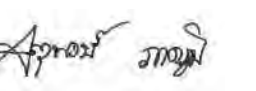
APPROVED BY : 	
(Mr. JARUWAT SUNTARAT)	
CORNERSTONE MANAGEMENT CO., LTD.	
CHECKED BY : 	
(Mr. JATUPONG PAKPOOM)	
RITTA CO., LTD.	

DRAWING TITLE :	
ENLARGED FLOOR PLAN BASEMENT (OFFICE)	
CHECKED BY : Jatupong P.	DWG. NO.
DRAWN BY : Nutkojchapun H.	
DATE :	A_01_2201
SCALE : 1:125	
SIZE : A1	

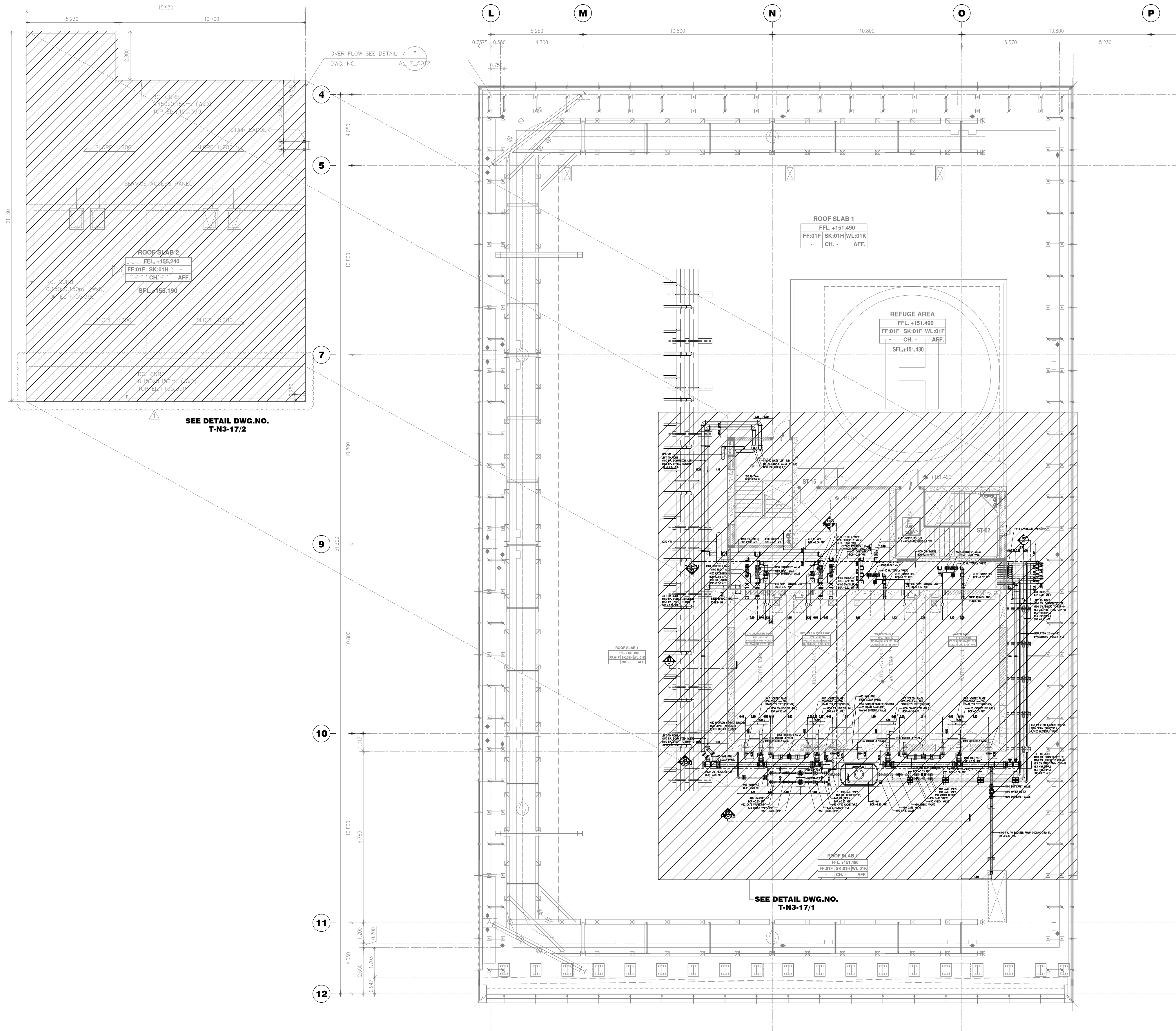

WATER SUPPLY SYSTEM LAYOUT LEVEL 35th (OFFICE)
SCALE 1 : 125

PROJECT NAME:
AIA
CAPITAL CENTER

OWNER :
AIA Co.,Ltd.
■■■■. ■■■■■■

ARCHITECTS :
BEAUMONT PARTNERSHIP | **ARCHITECTURE INTERIORS LANDSCAPE**

ARCHITECT :
เชนทร์ อธิปัตย์ 246
สถาปนิก ภูมิสถาปนิก 3744
ความดี สถาปนิก 4450
สถาปนิก 8716
สถาปนิก 10387

ENGINEERS :
MEINHARDT (THAILAND) Ltd.
Engineers - Managers
15th-16th Floor, Thanapoom Tower Telephone: 0-2207-0568-72
1550 New Petchburi Road, Makasan Fax: (662) 0-2207-0574
Bangkok, Bangkok 10400, Thailand Email: thai@meinhardt.net

STRUCTURAL ENGINEERS :
กมล 639
วิริยะ 6483
สุภา 7730
ดร.สันต์ 23995
สุภา 9513
ดร.บุญเลิศ 9511

ELECTRICAL ENGINEERS :
บุญพล 868
พิทักษ์ 4407
ธนากร 4506
ดร.วิทย์ 36600
พชร 38732
กมลทิพย์ 39968

MECHANICAL ENGINEERS :
เชนทร์ 601
วิริยะ 3362
สันติ 3325
สุภา 25806
ดร. 27975
ดร. 28021

SANITARY ENGINEERS :
เชนทร์ 601
วิริยะ 82
ดร. 233
สุภา 931
ดร. 2113

LANDSCAPE DESIGNER :
วิริยะ 13

CONSULTANT :
CORNERSTONE
Cornerstone Management Co.,Ltd.
30th Floor, Chartered Square Building
152 North Sathorn Road, Bangkok 10500
www.cornerstonemgmt.com
Tel. 0 2637 8630 / Fax 0 2637 8634

CONSTRUCTION CONTRACTOR :
RITTA CO., LTD.
300 Roomklao Road, Klongsarnpraves, Ladklabang
Bangkok 10520 Tel. 0-21055000
FAX. 0-21055011 WWW.RITTA.CO.TH

SUB MEP CONTRACTOR :
JEC
Jardine Engineering Company Limited
22nd Floor Times Square Building
248 Sukhumvit Road, Klong Toey, Bangkok 10110
Tel: (66)2254 0208, 2252 1477 Fax: (66)2254 0218
www.th.jec.com

ASBUILT DRAWING

APPROVED BY :
(Mr. **Charoen D.**)
CORNERSTONE MANAGEMENT CO.,LTD.

CHECKED BY :
ก.3702 ก.35502
(Mr.Puttachai S. / Mr.Tanawat L.)

DRAWING TITLE :
WATER SUPPLY SYSTEM LAYOUT
LEVEL 35th (OFFICE)

PREPARED BY : Pisithpong M.
DRAWN BY : Teerayut H.
DATE : 31/03/2014
SCALE : A1=1:125, A3=1:250
SIZE : A1, A3

DWG. NO.
T-N3-17

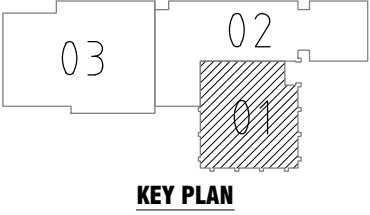

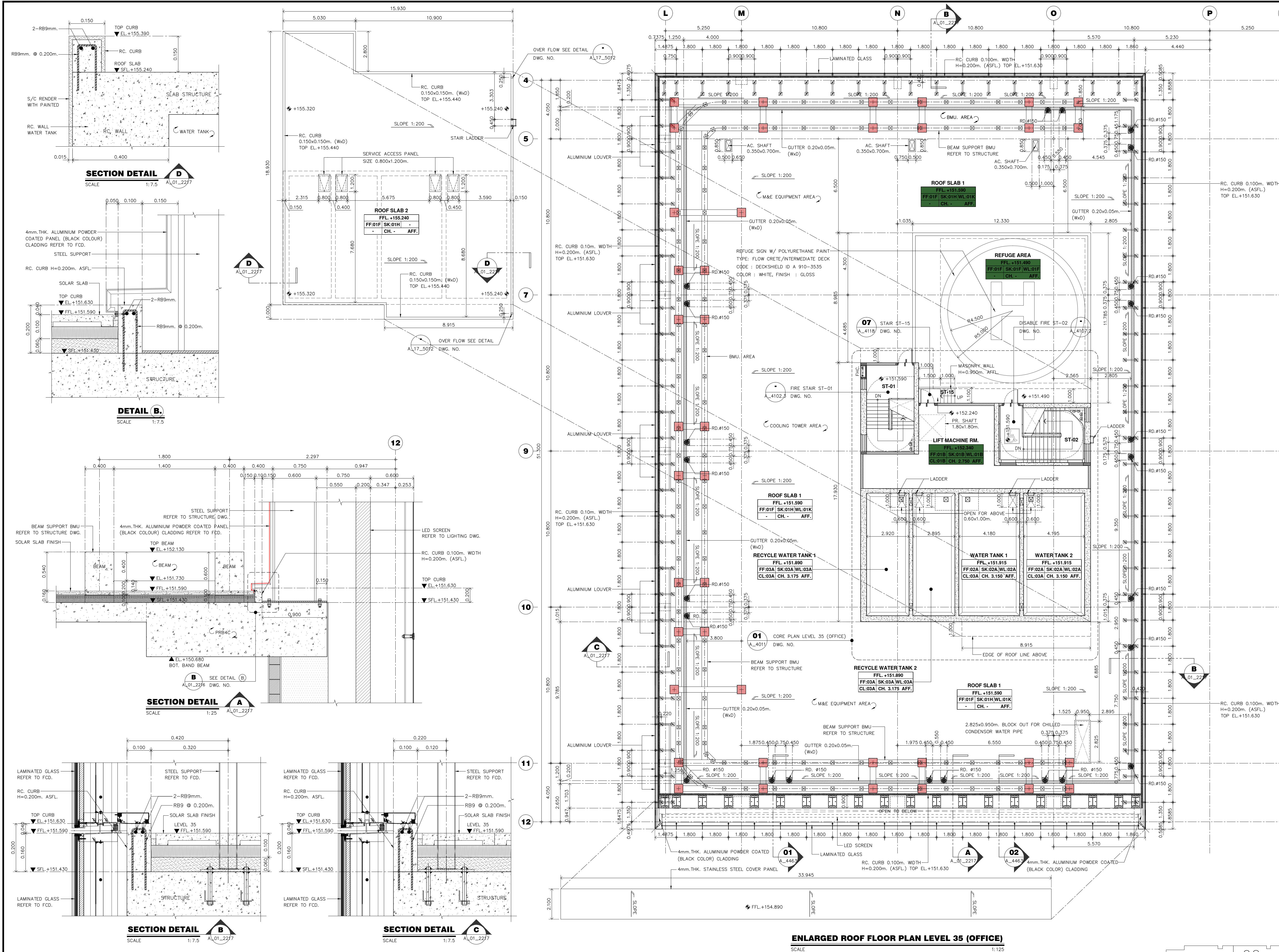

PROJECT NAME:
AIA
CAPITAL CENTER OFFICE AND RETAIL BUILDING

OWNER :
American International Assurance Co., Ltd.
นาง. อเมธิกันอินเตอร์เนชันแนลแอสซัวรันส์

ARCHITECTS :
BEAUMONT PARTNERSHIP ARCHITECTURE
INTERIORS LANDSCAPE
ARCHITECT :
เชลล์ ดันติศักดิ์ วสท. 446
สมพิศธร บุญยรัตน์ วสท. 3744
ศานิต วิวัฒน์ศิริ วสท. 4450
เดชา นิชัยชอง วสท. 8716
จิตรมงคล คุ่มเมือง วสท. 10387
พิชญพร ลิ้มปวงคน

ENGINEERS :
MEINHARDT
MEINHARDT (THAILAND) Ltd.
Engineers - Managers
15th-16th Floor, Thompson Tower Telephone: 0-2207-0568-72
1550 New Petchburi Road, Makkasan Fax: (662) 0-2207-0574
Ratchavee, Bangkok 10400, Thailand Email: thailand@meinhardt.net

STRUCTURAL ENGINEER :
พืฒ จเรญิง วท. 639
ธีระ วรธนทรัพย์ สท. 6483
สุพล อัครวิเศษ สท. 7730
ดร.สินห์ พันธุ์ชัย วท. 23995
จตุพล อุทัยอการ สท. 9513
ดร.บุญเลิศ ศิริบำรุงวงศ์ สท. 9511

ELECTRICAL ENGINEERS :
บุญชด ดันติกันสุนทร วท. 868
พิทักษ์ ทางรัตนสุวรรณ สท. 4407
อนกฤต วิมลสกลภักดิ์ สท. 4506
สรศักดิ์ พวงไพโรจน์ กท. 36600
พงศธร ว่องวิทย์ กท. 38732
กมลทิพย์ จิระวานิชกุล กท. 39988

MECHANICAL ENGINEERS :
เชาวลิตร์ บุญจันทร์ วท. 601
กิตติศักดิ์ พูลสวัสดิ์ชัยการ สท. 3362
สมัญญ์ อินอุดม สท. 3325
อุดมเดช ไหมเทียม กท. 25806
ณัฐ อุดรพงศ์ กท. 27975
อรรพพร งามเนตร กท. 28021
นริศรา วงษ์จันทร์เพ็ญ

SANITARY ENGINEERS :
เชาวลิตร์ บุญจันทร์ วท. 601
โชคติ์ นนธิ์ชิต สท. 82
วรวรรณ ถวิลกิจ สท. 233
สุธิดา ภิญโญปาน กท. 931
มงคล กิจเลิศผล วท. 2113

LANDSCAPE DESIGNER :
วิญญู เจริญสันติภาพ ส-กท. 13

CONSULTANT :
CORNERSTONE
Cornerstone Management Co., Ltd.
30th Floor, Chartered Square Building
152 North Sathorn Road Bangkok 10500
www.cornerstonemgmt.com
Tel: 0 2637 8630 Fax: 0 2637 8634

CONSTRUCTION CONTRACTOR :
RIITA CO., LTD.
300 Roomkiao Road, Khongkharabes, Ladkrabang
Bangkok 10520 Tel: 0-21055000
FAX: 0-21055011 WWW.RIITA.CO.TH

ASBUILT DRAWING

APPROVED BY :
.....
(Mr. JARUWAT SUNTARAT)
CORNERSTONE MANAGEMENT CO., LTD.

CHECKED BY :
.....
(Mr. JATUPONG PAKPOOM)
RIITA CO., LTD.

DRAWING TITLE :
ENLARGED ROOF FLOOR PLAN
LEVEL 35 (OFFICE)

CHECKED BY : Jatupong P.
DRAWN BY : Nutkojchapun H.
DATE :
SCALE : 1:125
SIZE : A1

DWG. NO.
A_01_2217

ภาคผนวก ข-6

เอกสารแบบบันทึกการตรวจสอบระบบท่อประปา

LOG SHEET FOR WATER METER						Ref No : JLL-OP-SN-002/01		
						Rev. Date : 31/01/2015		
BUILDING : AIA Capital Center						Month : July Year : 2024		
Meter No. : 62053517						Location : หน้าอาคาร		
Date	Time	Meter Unit (1)	Water Usage (cu.m./day) (2)	Different (%) (3)	Water Accumulated (cu.m.) (4)	Recorded By (Technician)	Verified By (Sr.Technician)	Remark
Cont.		276316	104					
1	9:00	276642	326	213.4	326			
2	09:00	276957	315	-3.39	641			
3	9:00	277152	195	-36.09	836			
4	9:00	277577	425	117.94	1261			
5	9:00	277901	324	-23.96	1585			
6	9:00	278049	148	-0.38	1733			
7	9:00	278358	259	30.8	2042			
8	9:00	278507	149	-42.4	2191			
9	7:00	278915	408	183.82	2599			
10	7:00	279187	272	-33.3	2871			
11	7:00	279512	358	31.61	3229			
12	7:00	279921	379	5.86	3608			
13	7:00	280147	226	-40.36	3834			
14	7:00	280423	276	22.12	4110			
15	07:00	280536	113	59	4223			
16	07:00	280908	237	110	4460			
17	7:00	281210	302	27.42	4762			
18	7:00	281552	342	13.24	5104			
19	9:00	281882	330	-3.50	5434			
20	9:00	282217	335	1.51	5769			
21	9:00	282334	117	-65.07	5886			
22	9:00	282466	132	12.42	6018			
23	9:00	282714	248	87.87	6266			
24	9:00	282997	283	14.11	6549			
25	9:00	283429	432	52.6	6981			
26	9:00	283747	317	-26.62	7298			
27	9:00	283938	221	-30.28	7519			
28	9:00	284215	247	11.26	7766			
29	9:00	284453	174	-44.12	7940			
30	7:00	284538	185	34.05	8089			
31	7:00	284441	343	85.40	8432			

Comment : _____

 BSE : _____

 ธีรวัฒน์ แดงศรีโสมณ

Note: (1) - ค่าของมิเตอร์ที่บันทึกได้ในแต่ละวัน

(2) - นำค่าที่บันทึกได้ในวันปัจจุบัน ลบด้วย ค่าที่บันทึกได้ในวันก่อนหน้าหนึ่งวัน

(3) - นำค่าจาก (2) ในวันปัจจุบัน ลบด้วย ค่าจาก (2) ของวันก่อนหน้าหนึ่งวัน ทั้งหมด หารด้วย ค่าจาก (2) ของวันก่อนหน้าหนึ่งวัน คูณด้วย 100

(4) - นำค่าจาก (2) ในวันปัจจุบัน บวกด้วย ค่าจาก (4) ของวันก่อนหน้าหนึ่งวัน

Cont. - ค่าเลขมิเตอร์ และ ปริมาณน้ำใช้ต่อวัน ของวันสุดท้าย เดือนที่ผ่านมาล่าสุด



LOG SHEET FOR WATER METER						Ref No : JLL-OP-SN-002/01
						Rev. Date : 31/01/2015
BUILDING : AIA Capital Center						Month : Aug Year : 2024
Meter No. : 62053517						Location : หน้าอาคาร
Date	Time	Meter Unit (1)	Water Usage (cu.m./day) (2)	Different (%) (3)	Water Accumulated (cu.m.) (4)	Recorded By (Technician)
Cont.						Verified By (Sr.Technician)
Remark						
1	7.00	285110	229	-33.23	229	
2	7.00	285517	407	77.73	636	
3	7.00	285830	313	-23.10	949	
4	7.00	286026	196	-37.26	1145	
5	7.00	286221	195	-0.51	1340	
6	7.00	286349	128	-34.36	1468	
7	7.00	286780	132	3.13	1600	
8	7.00	286987	353	167.42	1953	
9	7.00	286987	153	-56.66	2106	
10	7.00	287406	419	173.86	2525	
11	7.00	287518	112	-73.27	2637	
12	7.00	288414	896	700	3533	
13	7.00	288650	236	-77.66	3771	
14	7.00	288745	95	-61.02	3866	
15	7.00	288792	47	-50.53	3913	
16	7.00	289321	529	429	4442	
17	7.00	289511	190	-64.8	4632	
18	7.00	290078	567	198.42	5199	
19	7.00	290642	564	-0.53	5763	
20	7.00	290888	246	-56.38	6009	
21	7.00	291320	432	75.60	6441	
22	7.00	291543	223	32.17	6664	
23	7.00	292036	493	68.23	7157	
24	7.00	292218	182	63.08	7339	
25	7.00	292521	303	66.48	7642	
26	7.00	292615	94	-68.9	7736	
27	7.00	292907	292	105.72	7928	
28	7.00	293715	417	43.90	8345	
29	7.00	294563	244	-71.25	8589	
30	7.00	294868	505	101.0	9094	
31	7.00	294377	309	-38.81	8125	

Comment : _____

BSE : _____
 _____/_____/_____

Note: (1) - ค่าของมิเตอร์ที่บันทึกได้ในแต่ละวัน

(2) - นำค่าที่บันทึกได้ในวันปัจจุบัน ลบด้วย ค่าที่บันทึกได้ในวันก่อนหน้าหนึ่งวัน

(3) - นำค่าจาก (2) ในวันปัจจุบัน ลบด้วย ค่าจาก (2) ของวันก่อนหน้าหนึ่งวัน ทั้งหมด หรือด้วย ค่าจาก (2) ของวันก่อนหน้าหนึ่งวัน คูณด้วย 100

(4) - นำค่าจาก (2) ในวันปัจจุบัน บวกด้วย ค่าจาก (4) ของวันก่อนหน้าหนึ่งวัน

Cont. - ค่าเลขมิเตอร์ และ ปริมาณน้ำใช้ต่อวัน ของวันสุดท้าย เดือนที่ผ่านมาล่าสุด



LOG SHEET FOR WATER METER						Ref No : JLL-OP-SN-002/01	
						Rev. Date : 31/01/2015	
BUILDING : AIA Capital Center						Month : Sep Year : 2024	
Meter No. : 62053517						Location : หน้าอาคาร	
Date	Time	Meter Unit (1)	Water Usage (cu.m./day) (2)	Different (%) (3)	Water Accumulated (cu.m.) (4)	Recorded By (Technician)	Verified By (Sr.Technician)
Cont.							
1	9:00	291506	169	-45.30	169		
2	9:00	294706	162	-4.14	331		
3	9:00	295103	395	125.30	726		
4	9:00	295347	244	-38.22	970		
5	9:00	295819	472	93.44	1442		
6	9:00	296249	430	-8.89	1872		
7	9:00	296428	179	-58.37	2051		
8	7:00	296637	209	16.75	2260		
9	7:00	296933	296	41.62	2556		
10	7:00	297296	363	2.96	2919		
11	7:00	297759	463	27.60	3382		
12	8:00	298024	265	-17.95	3647		
13	7:00	298494	470	77.35	4117		
14	7:00	298752	258	-45.10	4375		
15	9:00	299294	542	110	4917		
16	9:00	299508	214	-60.51	4903		
17	9:00	299844	335	56.54	5038		
18	9:00	300158	314	-6.26	5352		
19	9:00	300454	296	-5.73	5648		
20	9:00	300836	382	29.05	6030		
21	9:00	301151	315	-17.53	6345		
22	9:00	301288	137	-56.50	6482		
23	9:00	301453	165	20.43	6647		
24	9:00	301875	422	155.75	7069		
25	7:00	302219	344	-18.48	7413		
26	7:00	302612	393	14.24	7806		
27	7:00	302792	180	-54.20	7986		
28	7:00	303195	403	123.89	8389		
29	9:00	303459	256	-36.47	8645		
30	9:00	303787	326	31.25	8981		
31							

Comment : _____

 BSE : _____
 31/10/2024
 ธีรวัฒน์ แดงศรีสมิไลน

Note: (1) - ค่าของมิเตอร์ที่บันทึกได้ในแต่ละวัน

(2) - นำค่าที่บันทึกได้ในวันปัจจุบัน ลบด้วย ค่าที่บันทึกได้ในวันก่อนหน้าหนึ่งวัน

(3) - นำค่าจาก (2) ในวันปัจจุบัน ลบด้วย ค่าจาก (2) ของวันก่อนหน้าหนึ่งวัน ทั้งหมด หารด้วย ค่าจาก (2) ของวันก่อนหน้าหนึ่งวัน คูณด้วย 100

(4) - นำค่าจาก (2) ในวันปัจจุบัน หารด้วย ค่าจาก (4) ของวันก่อนหน้าหนึ่งวัน

Cont. - ค่าเลขมิเตอร์ และ ปริมาณน้ำใช้ต่อวัน ของวันสุดท้าย เดือนที่ผ่านมาล่าสุด



LOG SHEET FOR WATER METER						Ref No : JLL-OP-SN-002/01		
						Rev. Date : 31/01/2015		
BUILDING : AIA Capital Center						Month : <u>Oct</u> Year : <u>2024</u>		
Meter No. : 62053517						Location : หน้าอาคาร		
Date	Time	Meter Unit (1)	Water Usage (cu.m./day) (2)	Different (%) (3)	Water Accumulated (cu.m.) (4)	Recorded By (Technician)	Verified By (Sr.Technician)	Remark
Cont.		303487	336					
1	9:00	304165	378	12.5	378			
2	9:00	304437	272	-28.04	650			
3	9:00	304910	473	73.89	1123			
4	9:00	305220	292	-38.26	1415			
5	07:00	305566	364	24.65	1779			
6	9:00	305984	418	14.83	2197			
7	9:00	306156	172	-58.85	2369			
8	9:00	306403	247	43.60	2616			
9	9:00	306841	438	77.32	3054			
10	9:00	307069	228	-47.95	3282			
11	9:00	307452	383	67.98	3665			
12	9:00	307894	422	10.18	4087			
13	9:00	307976	102	-75.81	4189			
14	9:00	308152	176	72.54	4365			
15	9:00	308392	240	36.36	4605			
16	9:00	308683	291	21.25	4896			
17	9:00	308975	292	0.34	5188			
18	9:00	309210	235	-19.52	5423			
19	7:00	309383	373	58.72	5796			
20	9:00	310224	641	71.8	6437			
21	9:00	310279	55	-91.41	6492			
22	9:00	310733	454	725.4	6946			
23	9:00	310900	160	-64.75	7106			
24	9:00	311229	329	105.62	7435			
25	9:00	311791	562	70.82	7997			
26	9:00	312158	367	-34.69	8364			
27	9:00	312337	179	-51.22	8543			
28	9:00	312501	164	-8.37	8707			
29	9:00	312777	276	68.1	8983			
30	9:00	313443	666	111.3	9649			
31	9:00	313628	185	-72.2	9834			

Comment : _____

BSE : _____
4 / 11 / 2024
 ธีรวัฒน์ แดงวัฒนา

Note: (1) - ค่าของมิเตอร์ที่บันทึกได้ในแต่ละวัน

(2) - นำค่าที่บันทึกได้ในวันปัจจุบัน ลบด้วย ค่าที่บันทึกได้ในวันก่อนหน้าหนึ่งวัน

(3) - นำค่าจาก (2) ในวันปัจจุบัน ลบด้วย ค่าจาก (2) ของวันก่อนหน้าหนึ่งวัน ทั้งหมด หารด้วย ค่าจาก (2) ของวันก่อนหน้าหนึ่งวัน คูณด้วย 100

(4) - นำค่าจาก (2) ในวันปัจจุบัน บวกด้วย ค่าจาก (4) ของวันก่อนหน้าหนึ่งวัน

Cont. - ค่าเลขมิเตอร์ และ ปริมาณน้ำใช้ต่อวัน ของวันสุดท้าย เดือนที่ผ่านมาล่าสุด



LOG SHEET FOR WATER METER						Ref No : JLL-OP-SN-002/01		
						Rev. Date : 31/01/2015		
BUILDING : AIA Capital Center						Month : November Year : 2024		
Meter No. : 62053517						Location : หน้าอาคาร		
Date	Time	Meter Unit (1)	Water Usage (cu.m./day) (2)	Different (%) (3)	Water Accumulated (cu.m.) (4)	Recorded By (Technician)	Verified By (Sr.Technician)	Remark
Cont.		313628	185					
1	07:00	314029	401	116.75	401			
2	07:00	314269	240	-40.149	641			
3	7:00	314903	434	80.83	1075			
4	07:00	315356	354	-18.43	1429			
5	07:00	315771	314	-11.29	1743			
6	07:00	315817	446	42.03	2189			
7	7:00	316164	347	-22.19	2536			
8	7:00	316566	402	15.85	2938			
9	07:00	316918	352	-12.43	3290			
10	07:00	317078	160	-54.54	3450			
11	09:00	317360	282	76.25	3732			
12	09:00	317727	367	30.14	4099			
13	9:00	318168	441	20.16	4540			
14	9:00	318395	207	-53.06	4749			
15	9:00	318867	492	137.6	5239			
16	7:00	319067	195	-0.60	5434			
17	7:00	319178	116	-40.5	5550			
18	7:00	319344	166	43.10	5716			
19	7:00	319817	473	184	6189			
20	7:00	320045	228	-51.80	6417			
21	7:00	320558	513	125	6930			
22	7:00	320818	290	-43.47	7220			
23	7:00	321332	484	66.90	7704			
24	7:00	321454	122	-74.79	7826			
25	7:00	321599	145	18.85	7971			
26	7:00	321870	271	86.90	8242			
27	7:00	322099	229	-15.50	8471			
28	7:00	322534	435	89.96	8906			
29	7:00	323132	598	37.47	9504			
30	7:00	323502	370	-36.13	9874			
31								

Comment : _____

 BSE : _____
 2 / 12 / 2024

Note: (1) - ค่าของมิเตอร์ที่บันทึกได้ในแต่ละวัน

(2) - นำค่าที่บันทึกได้ในวันปัจจุบัน ลบด้วย ค่าที่บันทึกได้ในวันก่อนหน้าหนึ่งวัน

(3) - นำค่าจาก (2) ในวันปัจจุบัน ลบด้วย ค่าจาก (2) ของวันก่อนหน้าหนึ่งวัน ทั้งหมด หารด้วย ค่าจาก (2) ของวันก่อนหน้าหนึ่งวัน คูณด้วย 100

(4) - นำค่าจาก (2) ในวันปัจจุบัน บวกด้วย ค่าจาก (4) ของวันก่อนหน้าหนึ่งวัน

Cont. - ค่าเลขมิเตอร์ และ ปริมาณน้ำใช้ต่อวัน ของวันสุดท้าย เดือนที่ผ่านมาล่าสุด



LOG SHEET FOR WATER METER						Ref No : JLL-OP-SN-002/01		
						Rev. Date : 31/01/2015		
BUILDING : AIA Capital Center						Month : Dec Year : 2014		
Meter No. : 62053517						Location : หน้าอาคาร		
Date	Time	Meter Unit (1)	Water Usage (cu.m./day) (2)	Different (%) (3)	Water Accumulated (cu.m.) (4)	Recorded By (Technician)	Verified By (Sr.Technician)	Remark
Cont.		424501	470					
1	9.00	323660	164	-57.74	158			
2	9.00	424612	152	-7.79	310			
3	9.00	424239	427	140.92	737			
4	9:00	324664	423	-0.936	1160			
5	9:00	325016	352	-16.78	1512			
6	9:00	325153	132	-62.5	1644			
7	9:00	325535	382	189.39	2026			
8	9:00	325665	130	-65.96	2156			
9	9:00	325792	127	-2.30	2283			
10	9:00	326190	398	213.38	2681			
11	9:00	326333	143	-64.0	2824			
12	7.00	326728	396	176.72	3220			
13	7.00	326969	240	-39.39	3460			
14	9:00	327382	413	72.04	3873			
15	7.00	327475	94	-47.33	3967			
16	7.00	327579	103	9.54	4070			
17	7.00	328049	466	352.42	4536			
18	7.00	328337	292	-34.33	4828			
19	7.00	328404	372	82.37	5200			
20	7.00	329072	363	-24.19	5563			
21	7.00	329111	239	-34.15	5802			
22	7.00	329471	160	-37.05	5962			
23	7.00	329527	56	-65	6018			
24	7.00	329944	417	644.6	6435			
25	7.00	330240	326	-21.92	6761			
26	7.00	330602	332	1.84	7093			
27	7.00	330743	141	-57.5	7234			
28	7.00	331047	304	115.60	7538			
29	7:00	331305	258	-15.13	7796			
30	9:00	331401	96	62	7892			
31	7:00	331728	327	-240	8219			

Comment : _____

BSE : _____

 ธีรวัฒน์ แดงศรีสมบัติ

Note: (1) - ค่าของมิเตอร์ที่บันทึกได้ในแต่ละวัน

(2) - นำค่าที่บันทึกได้ในวันปัจจุบัน ลบด้วย ค่าที่บันทึกได้ในวันก่อนหน้าหนึ่งวัน

(3) - นำค่าจาก (2) ในวันปัจจุบัน ลบด้วย ค่าจาก (2) ของวันก่อนหน้าหนึ่งวัน ทั้งหมด หารด้วย ค่าจาก (2) ของวันก่อนหน้าหนึ่งวัน คูณด้วย 100

(4) - นำค่าจาก (2) ในวันปัจจุบัน บวกด้วย ค่าจาก (4) ของวันก่อนหน้าหนึ่งวัน

Cont. - ค่าเฉลี่ยมิเตอร์ และ ปริมาณน้ำใช้ต่อวัน ของวันสุดท้าย เดือนที่ผ่านมาล่าสุด



ภาคผนวก ข-7

ใบเสร็จรับเงินค่าธรรมเนียมเก็บขนขยะมูลฝอย



ใบแจ้งหนี้

เลขที่ 6800002000

วันที่ 8 พฤศจิกายน 2567

สำนักงานเขต

ดินแดง

โทร

02-245-3376

ที่อยู่สำนักงานเขต

99 ถนนมิตรไมตรี แขวงดินแดง เขตดินแดง กรุงเทพมหานคร 10400

ชื่อผู้ชำระค่าธรรมเนียม บริษัท เอ ไอเอ จำกัด (สำนักงานใหญ่) 181 ถ.สุรวงศ์ แขวงสุริยวงศ์ เขตบางรัก กรุงเทพฯ

ที่อยู่ เลขที่ 89 อาคารเอ ไอเอ แคปปิตอล เซ็นเตอร์ ถนนรัชดาภิเษก แขวงดินแดง เขตดินแดง

กรุงเทพมหานคร 10400

ปริมาณมูลฝอย

ทั่วไป 2,000.00 ลิตร/วัน

มีค่าธรรมเนียมจัดการมูลฝอยประจำเดือน ค.ค. 67-ก.ย. 68

เป็นจำนวนเงิน

บาท

รายละเอียดดังนี้

ประวัติการชำระค่าธรรมเนียม ปีงบประมาณ 2568

ลำดับ	รายการ	จำนวนเงิน (บาท)	เดือน	บาท	เดือน	บาท
1	ค่าเก็บและขนมูลฝอย		ค.ค.		เม.ย.	
2	ค่ากำจัดมูลฝอย		พ.ย.		พ.ค.	
3			ธ.ค.		มิ.ย.	
			ม.ค.		ก.ค.	
			ก.พ.		ส.ค.	
			มี.ค.		ก.ย.	
รวมทั้งสิ้น (บาท)						

จำนวนเงินทั้งสิ้น

กรุณาชำระค่าธรรมเนียมภายในวันที่ 22 ธันวาคม 2567

ชำระผ่านธนาคารกรุงไทย

Comp.Code 98561



099400016041102 503721016800002000 231267176060059708 4800000



QR Code ชำระค่าบริการผ่าน Mobile Banking



ใบแจ้งหนี้

เลขที่ 6800002000

วันที่ 8 พฤศจิกายน 2567

สำนักงานเขต

ดินแดง

โทร

02-245-3376

ที่อยู่สำนักงานเขต

99 ถนนมิตรไมตรี แขวงดินแดง เขตดินแดง กรุงเทพมหานคร 10400

ชื่อผู้ชำระค่าธรรมเนียม บริษัท เอ ไอเอ จำกัด (สำนักงานใหญ่) 181 ถ.สุรวงศ์ แขวงสุริยวงศ์ เขตบางรัก กรุงเทพฯ

ที่อยู่ เลขที่ 89 อาคารเอ ไอเอ แคปปิตอล เซ็นเตอร์ ถนนรัชดาภิเษก แขวงดินแดง เขตดินแดง

กรุงเทพมหานคร 10400

ปริมาณมูลฝอย

ทั่วไป 2,000.00 ลิตร/วัน

มีค่าธรรมเนียมจัดการมูลฝอยประจำเดือน ค.ค. 67-ก.ย. 68

เป็นจำนวนเงิน

บาท

รายละเอียดดังนี้

ประวัติการชำระค่าธรรมเนียม ปีงบประมาณ 2568

ลำดับ	รายการ	จำนวนเงิน (บาท)	เดือน	บาท	เดือน	บาท
1	ค่าเก็บและขนมูลฝอย		ค.ค.		เม.ย.	
2	ค่ากำจัดมูลฝอย		พ.ย.		พ.ค.	
3			ธ.ค.		มิ.ย.	
			ม.ค.		ก.ค.	
			ก.พ.		ส.ค.	
			มี.ก.		ก.ย.	
รวมทั้งสิ้น (บาท)						

จำนวนเงินทั้งสิ้น

กรุณาชำระค่าธรรมเนียมภายในวันที่ 22 ธันวาคม 2567

ชำระผ่านธนาคารกรุงไทย

Comp.Code 98561



099400016041102 503721016800002000 231267176060059708 4800000



QR Code ชำระค่าบริการผ่าน Mobile Banking

ภาคผนวก ข-8

หนังสือขอความอนุเคราะห์เตรียมจ่ายกำลังไฟ



บริษัท อเมริกันอินเตอร์แนชชั่นแนลแอสซิวรันส์ จำกัด
เลขที่ 181 ถนนสุขุมวิท
เขตบางรัก กรุงเทพฯ 10500
โทรศัพท์ (66) 2634 8888
โทรสาร (66) 2236 6452
AIA.CO.TH

การไฟฟ้านครหลวง เขตสามเสน
11 12 2554
ที่ พ.ศ. 1546/64
เลขที่

5 เมษายน 2554

02-242 5205

เรื่อง ขอความอนุเคราะห์เตรียมกำลังจ่ายไฟฟ้า และออกหนังสือรับรองการให้บริการจ่ายไฟฟ้าให้กับโครงการ CMC

เรียน ผู้อำนวยการการไฟฟ้านครหลวงเขตสามเสน

- สิ่งที่ส่งมาด้วย
- 1) แผนที่แสดงที่ตั้งโครงการโดยสังเขป
 - 2) สำเนาโฉนดที่ดินของโครงการ
 - 3) รายการคำนวณไฟฟ้าของโครงการ พร้อมใบอนุญาต กว. ของผู้ออกแบบ
 - 4) หนังสือจดทะเบียนบริษัท สำเนาทะเบียนบ้าน และสำเนาบัตรประชาชนผู้มีอำนาจลงนาม

ด้วยบริษัท อเมริกันอินเตอร์แนชชั่นแนลแอสซิวรันส์ จำกัด สำนักงานตั้งอยู่เลขที่ 181 ถนนสุขุมวิท แขวง สุขุมวิท เขตบางรัก จังหวัดกรุงเทพมหานคร มีความประสงค์ที่จะพัฒนาโครงการ CMC ตั้งอยู่ที่ถนนรัชดาภิเษก แขวงดินแดง เขตดินแดง จังหวัดกรุงเทพมหานคร โดยโครงการเป็นอาคารสำนักงาน-พื้นที่พาณิชย์-ภัตตาคาร และที่จอดรถยนต์ ขนาดความสูง 35 ชั้น และชั้นใต้ดิน 1 ชั้น จำนวน 1 อาคาร โดยโครงการจะติดตั้งหม้อแปลงไฟฟ้าขนาด 2,000 KVA จำนวน 7 ชุด และขนาด 400 KVA จำนวน 3 ชุด

อนึ่ง โครงการเข้าข่ายที่จะต้องศึกษาและจัดทำรายงานการวิเคราะห์ผลกระทบสิ่งแวดล้อม เสนอต่อสำนักงานนโยบายและแผนทรัพยากรธรรมชาติและสิ่งแวดล้อม ตามประกาศกระทรวงทรัพยากรธรรมชาติและสิ่งแวดล้อม เรื่อง กำหนดประเภทและขนาดของโครงการหรือกิจการซึ่งต้องจัดทำรายงานการวิเคราะห์ผลกระทบสิ่งแวดล้อม และหลักเกณฑ์ วิธีการระเบียบปฏิบัติ และแนวทางการจัดทำรายงานการวิเคราะห์ผลกระทบสิ่งแวดล้อม พ.ศ. 2552 เพื่อให้ประกอบในการขออนุญาตก่อสร้าง ซึ่งในการจัดทำรายงานการวิเคราะห์ผลกระทบสิ่งแวดล้อม เพื่อนำเสนอต่อสำนักงานนโยบายและแผนทรัพยากรธรรมชาติและสิ่งแวดล้อมนั้น จำเป็นที่จะต้องหนังสือรับรองจากหน่วยงานท้องถิ่น เพื่อรับรองการให้บริการจ่ายกระแสไฟฟ้าให้กับโครงการ

ดังนั้น บริษัทฯ จึงใคร่ขอให้การไฟฟ้านครหลวงเขตสามเสน เตรียมกำลังจ่ายไฟฟ้าและออกหนังสือรับรองการให้บริการการจ่ายกระแสไฟฟ้าให้กับโครงการด้วย จักเป็นพระคุณอย่างยิ่ง

ขอแสดงความนับถือ

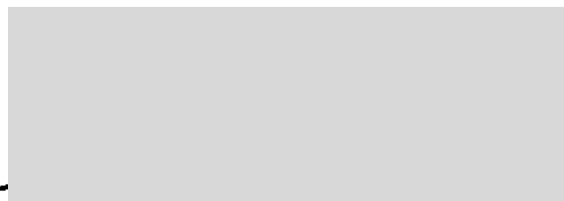

ประธานเจ้าหน้าที่บริหาร

ภาคผนวก ข-9

เอกสารแบบบันทึกการตรวจสอบ
ระบบห้องเครื่องกำเนิดไฟฟ้า

CHECK SHEET FOR MAIN ELECTRICAL ROOM											Ref No : JLL-OP-MR-001/01			
											Rev. Date : 31/01/2015			
BUILDING : AIA CAPITAL CENTER						FLOOR: CARPARK 4A					Month: July Year: 2021			
วันที่	เวลา	ไฟฟ้าแสดงสว่างทำงานปกติ	ไม่มีน้ำรั่วจากภาคนี้ทั้งแอร์	พื้นแห้ง ไม่มีน้ำขัง	แรงดัน Gas SF6 ที่ RMU ปกติ	Handle Switch Gear ติดตั้งในตำแหน่งที่ถูกต้อง	หม้อแปลงไม่มีเสียงผิดปกติ	ไม่มีกลิ่นผิดปกติ/ไหม้	Selector Switch ของ ATS อยู่ที่ AUTO	Ground Bar ไม่สูงจนเกินไป	ไม่เก็บสิ่งของที่เกะกะบริเวณห้อง	ลายเซ็น	หมายเหตุ	
1	9.00	/	/	/	/	/	/	/	/	/	/			
2	9.00	/	/	/	/	/	/	/	/	/	/			
3	09:00	/	/	/	/	/	/	/	/	/	/			
4	09:00	/	/	/	/	/	/	/	/	/	/			
5	09.00	/	/	/	/	/	/	/	/	/	/			
6	09.00	/	/	/	/	/	/	/	/	/	/			
7	9.00	/	/	/	/	/	/	/	/	/	/			
8	9:00	/	/	/	/	/	/	/	/	/	/			
9	09.00	/	/	/	/	/	/	/	/	/	/			
10	09:00	/	/	/	/	/	/	/	/	/	/			
11	09.00	/	/	/	/	/	/	/	/	/	/			
12	09.00	/	/	/	/	/	/	/	/	/	/			
13	09.00	/	/	/	/	/	/	/	/	/	/			
14	09.00	/	/	/	/	/	/	/	/	/	/			
15	09.00	/	/	/	/	/	/	/	/	/	/			
		S.Tec						Date: 16-07-						
16	09.00	/	/	/	/	/	/	/	/	/	/			
17	09.00	/	/	/	/	/	/	/	/	/	/			
18	9.00	/	/	/	/	/	/	/	/	/	/			
19	9.00	/	/	/	/	/	/	/	/	/	/			
20	09:00	/	/	/	/	/	/	/	/	/	/			
21	09:00	/	/	/	/	/	/	/	/	/	/			
22	09:00	/	/	/	/	/	/	/	/	/	/			
23	09:00	/	/	/	/	/	/	/	/	/	/			
24	09:00	/	/	/	/	/	/	/	/	/	/			
25	9.00	/	/	/	/	/	/	/	/	/	/			
26	9.00	/	/	/	/	/	/	/	/	/	/			
27	9.00	/	/	/	/	/	/	/	/	/	/			
28	9.00	/	/	/	/	/	/	/	/	/	/			
29	9.00	/	/	/	/	/	/	/	/	/	/			
30	9.00	/	/	/	/	/	/	/	/	/	/			
31	9.00	/	/	/	/	/	/	/	/	/	/			

S.Tech.:

Date: 1/08/2024 ทวีชาติ กลิ่นขยัน

Date: 1-8-2024

ธีรวัฒน์ แดงรัมย์โสภณ



CHECK SHEET FOR MAIN ELECTRICAL ROOM													Ref No : JLL-OP-MR-001/01	
													Rev. Date : 31/01/2015	
BUILDING : AIA CAPITAL CENTER										FLOOR: 33			Month: <u>Aug</u> Year: <u>2024</u>	
วันที่	เวลา	ไฟฟ้าแสงสว่างทำงานปกติ	ไม่มีน้ำรั่วจากภาคนี้ทั้งแอร์	พื้นแห้ง ไม่มีน้ำขัง	แรงดัน Gas SF6 ที่ RMU ปกติ	Handle Switch Gear ติดตั้งในตำแหน่งที่ถูกต้อง	หม้อแปลงไม่มีเสียงผิดปกติ	ไม่มีกลิ่นผิดปกติไหม้	Selector Switch ของ ATS อยู่ที่ AUTO	Ground Bar ไม่ลุดหาย	ไม่มีเก็บสิ่งของที่ไม่เกี่ยวข้อง	ลายเซ็น	หมายเหตุ	
1	9.00	/	/	/	/	/	/	/	/	/	/			
2	9.00	/	/	/	/	/	/	/	/	/	/			
3	9.00	/	/	/	/	/	/	/	/	/	/			
4	9.00	/	/	/	/	/	/	/	/	/	/			
5	9.00	/	/	/	/	/	/	/	/	/	/			
6	9.00	/	/	/	/	/	/	/	/	/	/			
7	9.00	/	/	/	/	/	/	/	/	/	/			
8	9.00	/	/	/	/	/	/	/	/	/	/			
9	9.00	/	/	/	/	/	/	/	/	/	/			
10	09.00	/	/	/	/	/	/	/	/	/	/			
11	09.00	/	/	/	/	/	/	/	/	/	/			
12	09.00	/	/	/	/	/	/	/	/	/	/			
13	09.00	/	/	/	/	/	/	/	/	/	/			
14	09.00	/	/	/	/	/	/	/	/	/	/			
15	09.00	/	/	/	/	/	/	/	/	/	/			
S.Tech.: [Redacted]													Date: 16-08-	
16	09.00	/	/	/	/	/	/	/	/	/	/			
17	09.00	/	/	/	/	/	/	/	/	/	/			
18	09.00	/	/	/	/	/	/	/	/	/	/			
19	09.00	/	/	/	/	/	/	/	/	/	/			
20	09.00	/	/	/	/	/	/	/	/	/	/			
21	09.00	/	/	/	/	/	/	/	/	/	/			
22	09.00	/	/	/	/	/	/	/	/	/	/			
23	09.00	/	/	/	/	/	/	/	/	/	/			
24	09.00	/	/	/	/	/	/	/	/	/	/			
25	9.00	/	/	/	/	/	/	/	/	/	/			
26	9.00	/	/	/	/	/	/	/	/	/	/			
27	9.00	/	/	/	/	/	/	/	/	/	/			
28	9.00	/	/	/	/	/	/	/	/	/	/			
29	9.00	/	/	/	/	/	/	/	/	/	/			
30	9.00	/	/	/	/	/	/	/	/	/	/			
31	9.00	/	/	/	/	/	/	/	/	/	/			

S.Tech.: [Redacted]

Date:

1-69-2024

Date:

1-7-104

รวิวัฒน์ แดงรัมย์โสภณ



CHECK SHEET FOR MAIN ELECTRICAL ROOM												Ref No : JLL-OP-MR-001/01	
												Rev. Date : 31/01/2015	
BUILDING : AIA CAPITAL CENTER						FLOOR: 33			Month: Sep Year: 2024				
วันที่	เวลา	ไฟฟ้าแสงสว่างทำงานปกติ	ไม่มีน้ำรั่วจากภาคนี้ทั้งแอร์	พื้นแห้ง ไม่มีน้ำขัง	แรงดัน Gas SF6 ที่ RMU ปกติ	Handle Switch Gear ติดตั้งในตำแหน่งที่ถูกต้อง	หม้อแปลงไม่มีเสียงผิดปกติ	ไม่มีกลิ่นผิดปกติ/ไหม้	Selector Switch ของ ATS อยู่ที่ AUTO	Ground Bar ไม่สูญเสีย	ไม่เก็บสิ่งของที่ไม่เกี่ยวข้อง	ลายเซ็น	หมายเหตุ
1	9:00	✓	✓	✓	✓	✓	✓	✓	✓	✓	✓		
2	9:00	✓	✓	✓	✓	✓	✓	✓	✓	✓	✓		
3	9:00	✓	✓	✓	✓	✓	✓	✓	✓	✓	✓		
4	9:00	✓	✓	✓	✓	✓	✓	✓	✓	✓	✓		
5	9:00	✓	✓	✓	✓	✓	✓	✓	✓	✓	✓		
6	9:00	✓	✓	✓	✓	✓	✓	✓	✓	✓	✓		
7	9:00	✓	✓	✓	✓	✓	✓	✓	✓	✓	✓		
8	9:00	✓	✓	✓	✓	✓	✓	✓	✓	✓	✓		
9	9:00	✓	✓	✓	✓	✓	✓	✓	✓	✓	✓		
10	9:00	✓	✓	✓	✓	✓	✓	✓	✓	✓	✓		
11	9:00	✓	✓	✓	✓	✓	✓	✓	✓	✓	✓		
12	9:00	✓	✓	✓	✓	✓	✓	✓	✓	✓	✓		
13	9:00	✓	✓	✓	✓	✓	✓	✓	✓	✓	✓		
14	9:00	✓	✓	✓	✓	✓	✓	✓	✓	✓	✓		
15	9:00	✓	✓	✓	✓	✓	✓	✓	✓	✓	✓		
S.Tech.: _____						Date: 16-09-2024							
16	9:00	✓	✓	✓	✓	✓	✓	✓	✓	✓	✓		
17	9:00	✓	✓	✓	✓	✓	✓	✓	✓	✓	✓		
18	9:00	✓	✓	✓	✓	✓	✓	✓	✓	✓	✓		
19	9:00	✓	✓	✓	✓	✓	✓	✓	✓	✓	✓		
20	9:00	✓	✓	✓	✓	✓	✓	✓	✓	✓	✓		
21	9:00	✓	✓	✓	✓	✓	✓	✓	✓	✓	✓		
22	9:00	✓	✓	✓	✓	✓	✓	✓	✓	✓	✓		
23	9:00	✓	✓	✓	✓	✓	✓	✓	✓	✓	✓		
24	9:00	✓	✓	✓	✓	✓	✓	✓	✓	✓	✓		
25	9:00	✓	✓	✓	✓	✓	✓	✓	✓	✓	✓		
26	9:00	✓	✓	✓	✓	✓	✓	✓	✓	✓	✓		
27	9:00	✓	✓	✓	✓	✓	✓	✓	✓	✓	✓		
28	9:00	✓	✓	✓	✓	✓	✓	✓	✓	✓	✓		
29	9:00	✓	✓	✓	✓	✓	✓	✓	✓	✓	✓		
30	9:00	✓	✓	✓	✓	✓	✓	✓	✓	✓	✓		
31	9:00	✓	✓	✓	✓	✓	✓	✓	✓	✓	✓		

S.Tech.: _____
Date: 2-10-24 ทวิชชาติ กลิ่นขยง

Date: 2-10-2024



CHECK SHEET FOR MAIN ELECTRICAL ROOM												Ref No : JLL-OP-MR-001/01	
												Rev. Date : 31/01/2015	
BUILDING : AIA CAPITAL CENTER						FLOOR: 33		Month: Oct Year: ๑๑.					
วันที่	เวลา	ไฟฟ้าแสงสว่างทำงานปกติ	ไม่มีน้ำรั่วจากถาดน้ำทิ้งแอร์	พื้นแห้ง ไม่มีน้ำขัง	แรงดัน Gas SF6 ที่ RMU ปกติ	Handle Switch Gear ติดตั้งในตำแหน่งที่ถูกต้อง	หม้อแปลงไม่มีเสียงผิดปกติ	ไม่มีกลิ่นผิดปกติไหม้	Selector Switch ของ ATS อยู่ที่ AUTO	Ground Bar ไม่ลุดูหาย	ไม่มีกลิ่นสิ่งของที่ไม่เกี่ยวข้อง	ลายเซ็น	หมายเหตุ
1	๙.๐๐	/	/	/	/	/	/	/	/	/	/		
2	๙.๐๐	/	/	/	/	/	/	/	/	/	/		
3	๙.๐๐	/	/	/	/	/	/	/	/	/	/		
4	๙.๐๐	/	/	/	/	/	/	/	/	/	/		
5	๙.๐๐	/	/	/	/	/	/	/	/	/	/		
6	๙.๐๐	/	/	/	/	/	/	/	/	/	/		
7	๙.๐๐	/	/	/	/	/	/	/	/	/	/		
8	๙.๐๐	/	/	/	/	/	/	/	/	/	/		
9	๙.๐๐	/	/	/	/	/	/	/	/	/	/		
10	๙.๐๐	/	/	/	/	/	/	/	/	/	/		
11	๙.๐๐	/	/	/	/	/	/	/	/	/	/		
12	๙.๐๐	/	/	/	/	/	/	/	/	/	/		
13	๙.๐๐	/	/	/	/	/	/	/	/	/	/		
14	๙.๐๐	/	/	/	/	/	/	/	/	/	/		
15	๙.๐๐	/	/	/	/	/	/	/	/	/	/		
S.Tech												Date: 16/10/	
16	๙.๐๐	/	/	/	/	/	/	/	/	/	/		
17	๙.๐๐	/	/	/	/	/	/	/	/	/	/		
18	๙.๐๐	/	/	/	/	/	/	/	/	/	/		
19	๙.๐๐	/	/	/	/	/	/	/	/	/	/		
20	๙.๐๐	/	/	/	/	/	/	/	/	/	/		
21	๙.๐๐	/	/	/	/	/	/	/	/	/	/		
22	๙.๐๐	/	/	/	/	/	/	/	/	/	/		
23	๙.๐๐	/	/	/	/	/	/	/	/	/	/		
24	๙.๐๐	/	/	/	/	/	/	/	/	/	/		
25	๙.๐๐	/	/	/	/	/	/	/	/	/	/		
26	๙.๐๐	/	/	/	/	/	/	/	/	/	/		
27	๙.๐๐	/	/	/	/	/	/	/	/	/	/		
28	๙.๐๐	/	/	/	/	/	/	/	/	/	/		
29	๙.๐๐	/	/	/	/	/	/	/	/	/	/		
30	๙.๐๐	/	/	/	/	/	/	/	/	/	/		
31	๙.๐๐	/	/	/	/	/	/	/	/	/	/		

S.Tech...

Date:

3/11/2024

Date:

4-11-2014
ธีรวัฒน์ แดงรัมย์โสภณ

CHECK SHEET FOR MAIN ELECTRICAL ROOM												Ref No : JLL-OP-MR-001/01	
												Rev. Date : 31/01/2015	
BUILDING : AIA CAPITAL CENTER						FLOOR: 4A						Month: November Year: 2024	
วันที่	เวลา	ไฟฟ้าแสงสว่างทำงานปกติ	ไม่มีน้ำรั่วจากภาคนี้ทั้งแอร์	พื้นที่แห้ง ไม่มีน้ำขัง	แรงดัน Gas SF6 ที่ RMU ปกติ	Handle Switch Gear ติดตั้งในตำแหน่งที่ถูกต้อง	หม้อแปลงไม่มีเสียงผิดปกติ	ไม่มีกลิ่นผิดปกติ/ไหม้	Selector Switch ของ ATS อยู่ที่ AUTO	Ground Bar ไม่สูงจนเกินไป	ไม่เก็บสิ่งของที่ไม่เกี่ยวข้อง	ลายเซ็น	หมายเหตุ
1	9.00	/	/	/	/	/	/	/	/	/	/		
2	9.00	/	/	/	/	/	/	/	/	/	/		
3	9.00	/	/	/	/	/	/	/	/	/	/		
4	9.00	/	/	/	/	/	/	/	/	/	/		
5	9.00	/	/	/	/	/	/	/	/	/	/		
6	9.00	/	/	/	/	/	/	/	/	/	/		
7	9.00	/	/	/	/	/	/	/	/	/	/		
8	9.00	/	/	/	/	/	/	/	/	/	/		
9	9.00	/	/	/	/	/	/	/	/	/	/		
10	9.00	/	/	/	/	/	/	/	/	/	/		
11	9.00	/	/	/	/	/	/	/	/	/	/		
12	9.00	/	/	/	/	/	/	/	/	/	/		
13	9.00	/	/	/	/	/	/	/	/	/	/		
14	9.00	/	/	/	/	/	/	/	/	/	/		
15	9.00	/	/	/	/	/	/	/	/	/	/		
S.Tech.:												Date: 16-12-	
16	9.00	/	/	/	/	/	/	/	/	/	/		
17	9.00	/	/	/	/	/	/	/	/	/	/		
18	9.00	/	/	/	/	/	/	/	/	/	/		
19	9.00	/	/	/	/	/	/	/	/	/	/		
20	9.00	/	/	/	/	/	/	/	/	/	/		
21	9.00	/	/	/	/	/	/	/	/	/	/		
22	9.00	/	/	/	/	/	/	/	/	/	/		
23	9.00	/	/	/	/	/	/	/	/	/	/		
24	9.00	/	/	/	/	/	/	/	/	/	/		
25	9.00	/	/	/	/	/	/	/	/	/	/		
26	9.00	/	/	/	/	/	/	/	/	/	/		
27	9.00	/	/	/	/	/	/	/	/	/	/		
28	9.00	/	/	/	/	/	/	/	/	/	/		
29	9.00	/	/	/	/	/	/	/	/	/	/		
30	9.00	/	/	/	/	/	/	/	/	/	/		
31													

S.Tech.:

Date:

9-12-2024

Date:

9-12-2024

ธีรวัฒน์ แดงรัตมีโสภณ



CHECK SHEET FOR MAIN ELECTRICAL ROOM												Ref No : JLL-OP-MR-001/01	
												Rev. Date : 31/01/2015	
BUILDING : AIA CAPITAL CENTER						FLOOR: 33		Month: Dec Year: 2024					
วันที่	เวลา	ไฟฟ้าแสงสว่างทำงานปกติ	ไม่มีน้ำรั่วจากภาคนี้ทั้งแอร์	พื้นแห้ง ไม่มีน้ำขัง	แรงดัน Gas SF6 ที่ RMU ปกติ	Handle Switch Gear ติดตั้งในตำแหน่งที่ถูกต้อง	หม้อแปลงไม่มีเสียงผิดปกติ	ไม่มีกลิ่นผิดปกติ/ไหม้	Selector Switch ของ ATS อยู่ที่ AUTO	Ground Bar ไม่เสียหาย	ไม่เก็บสิ่งของที่เกะกะห้อง	ลายเซ็น	หมายเหตุ
1	9.00	/	/	/	/	/	/	/	/	/	/		
2	9:00	/	/	/	/	/	/	/	/	/	/		
3	9:00	/	/	/	/	/	/	/	/	/	/		
4	9:00	/	/	/	/	/	/	/	/	/	/		
5	9:00	/	/	/	/	/	/	/	/	/	/		
6	9:00	/	/	/	/	/	/	/	/	/	/		
7	9:00	/	/	/	/	/	/	/	/	/	/		
8	9:00	/	/	/	/	/	/	/	/	/	/		
9	9:00	/	/	/	/	/	/	/	/	/	/		
10	9:00	/	/	/	/	/	/	/	/	/	/		
11	9:00	/	/	/	/	/	/	/	/	/	/		
12	9.00	/	/	/	/	/	/	/	/	/	/		
13	9.00	/	/	/	/	/	/	/	/	/	/		
14	9.00	/	/	/	/	/	/	/	/	/	/		
15	9.00	/	/	/	/	/	/	/	/	/	/		
S.Tech.: [Signature]												Date: 16/12/2	
16	9.00	/	/	/	/	/	/	/	/	/	/		
17	9.00	/	/	/	/	/	/	/	/	/	/		
18	9:00	/	/	/	/	/	/	/	/	/	/		
19	9.00	/	/	/	/	/	/	/	/	/	/		
20	9.00	/	/	/	/	/	/	/	/	/	/		
21	9.00	/	/	/	/	/	/	/	/	/	/		
22	9.00	/	/	/	/	/	/	/	/	/	/		
23	9.00	/	/	/	/	/	/	/	/	/	/		
24	9.00	/	/	/	/	/	/	/	/	/	/		
25	9.00	/	/	/	/	/	/	/	/	/	/		
26	9.00	/	/	/	/	/	/	/	/	/	/		
27	9.00	/	/	/	/	/	/	/	/	/	/		
28	9.00	/	/	/	/	/	/	/	/	/	/		
29	9.00	/	/	/	/	/	/	/	/	/	/		
30	9.00	/	/	/	/	/	/	/	/	/	/		
31	9.00	/	/	/	/	/	/	/	/	/	/		

S.Tech.: [Signature]

Date: 21/01/2025

Date: 2-1-2025

ธีรวัฒน์ แดงวัฒนา

ภาคผนวก ข-10

นโยบายอนุรักษ์พลังงาน

ประกาศ

เรื่อง นโยบายอนุรักษ์พลังงาน

เนื่องด้วยอาคารเอไอเอ แคปปิตอล เซ็นเตอร์ ตระหนักถึงสภาวะปัจจุบันประเทศกำลังประสบปัญหาด้านพลังงาน ซึ่งเป็นปัญหาที่มีความสำคัญและมีผลกระทบต่อการดำรงชีวิตของคนและเศรษฐกิจของชาติเป็นอย่างมาก ทางอาคารเอไอเอ แคปปิตอล เซ็นเตอร์ จึงเล็งเห็นว่า การอนุรักษ์พลังงานเป็นสิ่งจำเป็นและถือเป็นหน้าที่ของทุกคนที่ต้องร่วมมือกันดำเนินการจัดการพลังงานอย่างต่อเนื่องและให้คงอยู่ตลอดไป

ดังนั้น อาคารเอไอเอ แคปปิตอล เซ็นเตอร์ จึงได้กำหนดนโยบายอนุรักษ์พลังงานเพื่อใช้เป็นแนวทางการดำเนินงานด้านพลังงานเพื่อส่งเสริมการใช้พลังงานให้เกิดประสิทธิภาพและเกิดประโยชน์สูงสุด โดยกำหนดนโยบาย ดังนี้

1. ดำเนินการและพัฒนาระบบการจัดการพลังงานอย่างเหมาะสม โดยกำหนดให้การอนุรักษ์พลังงานเป็นส่วนหนึ่งของการดำเนินงานขององค์กรสอดคล้องกับกฎหมาย และข้อกำหนดอื่นๆ ที่เกี่ยวข้อง
2. ดำเนินการปรับปรุงประสิทธิภาพการใช้ทรัพยากรพลังงานขององค์กรอย่างต่อเนื่องและเหมาะสมกับการดำเนินงาน เทคโนโลยีที่ใช้และแนวทางการปฏิบัติงานที่ดี
3. จะปฏิบัติตามกฎหมายที่เกี่ยวข้องกับการอนุรักษ์และการจัดการพลังงาน โดยกำหนดแผนและเป้าหมายการอนุรักษ์พลังงานในแต่ละปี และสื่อสารให้เจ้าหน้าที่ทุกคนเข้าใจและปฏิบัติงานได้อย่างถูกต้อง
4. ถือว่าการอนุรักษ์พลังงานเป็นหน้าที่ความรับผิดชอบของผู้บริหารทุกระดับ เจ้าหน้าที่ทุกคนที่จะให้ความร่วมมือในการปฏิบัติตามมาตรการที่กำหนด ติดตามตรวจสอบ และรายงานต่อคณะกรรมการจัดการพลังงาน
5. ให้การสนับสนุนที่จำเป็น รวมถึงทรัพยากรด้านบุคลากร ด้านงบประมาณ เวลาในการทำงาน การฝึกอบรมและมีส่วนร่วมในการนำเสนอข้อคิดเห็นเพื่อพัฒนาด้านพลังงาน
6. ผู้บริหารและคณะกรรมการจัดการพลังงานจะทบทวนและปรับปรุงนโยบายเป้าหมายและแผนการดำเนินงานด้านพลังงานทุกปี

ทั้งนี้จะมีผลบังคับใช้ตั้งแต่วันที่ 1 สิงหาคม 2567

ประกาศ ณ วันที่ 1 สิงหาคม 2567

ลงชื่อ

Director, Real Estate & Corporate Services