การตรวจเช็คระบบไฟฟ้าประจำวัน

โครงการ ริธึ่ม พหลฯ-อารีย์
วันที่ 01.07.67

TIME	TRANSFORMER NO.1 (TEMP)		TRANSFORMER NO.2 (TEMP)		MDB 1						MDB 2						CAPBANK NO.1		CAPBANK NO.2	
	DRY	WET	DRY	WET	VOLT			CURRENT (A)			VOLT			CURRENT (A)			QUANTITY	COS	QUANTITY	COS
	(C)	(C)	(C)	(C)	RS	ST	TR	R	S	T	RS	ST	TR	R	S	T	WORK	q	WORK	q
9:00	54	–	61	–	–	–	–	–	–	–	401	399	393	211	201	199	–	0.98	–	0.99
13:00																				
17:00																				
21:00																				
24.00																				

TIME	TRANSFORMER NO.3 (TEMP)		TRANSFORMER NO.4 (TEMP)		MDB 3						MDP 4						CAPBANK NO.3		CAPBANK NO.4	
	DRY	WET	DRY	WET	VOLT			CURRENT (A)			VOLT			CURRENT (A)			QUANTITY	COS	QUANTITY	COS
	(C)	(C)	(C)	(C)	RS	ST	TR	R	S	T	RS	ST	TR	R	S	T	WORK	q	WORK	q
9:00	59	–			–	–	–	–	–	–							–	1.0		
13:00																				
17:00																				
21:00																				
24.00																				

หมายเหตุ ค่า VOLT ไม่เกิน 415 VOLT

อื่นๆ MDB 1,3 ขอบอกเบ็ดเตล็ด ชำรุด

[redacted]

การตรวจเช็คระบบไฟฟ้าประจำวัน

โครงการ ริธึ่ม พหลฯ-อารีย์
วันที่ 02/07/2567

TIME	TRANSFORMER NO.1 (TEMP)		TRANSFORMER NO.2 (TEMP)		MDB 1						MDB 2						CAPBANK NO.1		CAPBANK NO.2	
	DRY	WET	DRY	WET	VOLT			CURRENT (A)			VOLT			CURRENT (A)			QUANTITY	COS	QUANTITY	COS
	(C)	(C)	(C)	(C)	RS	ST	TR	R	S	T	RS	ST	TR	R	S	T	WORK	q	WORK	q
9:00	52	–	54	–	–	–	–	–	–	–	396	398	397	116	111	145	–	0.97	–	098
13:00																				
17:00																				
21:00																				
24.00																				

TIME	TRANSFORMER NO.3 (TEMP)		TRANSFORMER NO.4 (TEMP)		MDB 3						MDP 4						CAPBANK NO.3		CAPBANK NO.4	
	DRY	WET	DRY	WET	VOLT			CURRENT (A)			VOLT			CURRENT (A)			QUANTITY	COS	QUANTITY	COS
	(C)	(C)	(C)	(C)	RS	ST	TR	R	S	T	RS	ST	TR	R	S	T	WORK	q	WORK	q
9:00	58	–			–	–	–	–	–	–							–	0.99		
13:00																				
17:00																				
21:00																				
24.00																				

หมายเหตุ ค่า VOLT ไม่เกิน 415 VOLT

อื่นๆ MDB 1,3 ขอบอกเบ็ดเตล็ด

[redacted]

การตรวจเช็คระบบไฟฟ้าประจำวัน

โครงการ ริธึ่ม พหลฯ-อารีย์
วันที่ 3/7/67

TIME	TRANSFORMER NO.1 (TEMP)		TRANSFORMER NO.2 (TEMP)		MDB 1						MDB 2						CAPBANK NO.1		CAPBANK NO.2	
	DRY	WET	DRY	WET	VOLT			CURRENT (A)			VOLT			CURRENT (A)			QUANTITY	COS	QUANTITY	COS
	(C)	(C)	(C)	(C)	RS	ST	TR	R	S	T	RS	ST	TR	R	S	T	WORK	q	WORK	q
9:00	60	–	62	–	–	–	–	–	–	–	396	398	397	163	164	117	–	1.00	–	0.97
13:00																				
17:00																				
21:00																				
24.00																				

TIME	TRANSFORMER NO.3 (TEMP)		TRANSFORMER NO.4 (TEMP)		MDB 3						MDP 4						CAPBANK NO.3		CAPBANK NO.4	
	DRY	WET	DRY	WET	VOLT			CURRENT (A)			VOLT			CURRENT (A)			QUANTITY	COS	QUANTITY	COS
	(C)	(C)	(C)	(C)	RS	ST	TR	R	S	T	RS	ST	TR	R	S	T	WORK	q	WORK	q
9:00	59	–			–	–	–	–	–	–							–	0.96		
13:00																				
17:00																				
21:00																				
24.00																				

หมายเหตุ ค่า VOLT ไม่เกิน 415 VOLT

อื่นๆ ขอ MDB 1 และ 3 ชำรุด

[redacted]

การตรวจเช็คระบบไฟฟ้าประจำวัน

โครงการ ริธึ่ม พหลฯ-อารีย์
วันที่ 4/7/67

TIME	TRANSFORMER NO.1 (TEMP)		TRANSFORMER NO.2 (TEMP)		MDB 1						MDB 2						CAPBANK NO.1		CAPBANK NO.2	
	DRY	WET	DRY	WET	VOLT			CURRENT (A)			VOLT			CURRENT (A)			QUANTITY	COS	QUANTITY	COS
	(C)	(C)	(C)	(C)	RS	ST	TR	R	S	T	RS	ST	TR	R	S	T	WORK	q	WORK	q
9:00	58	–	59	–	–	–	–	–	–	–	399	399	399	167	180	172	–	0.9	–	0.9
13:00																				
17:00																				
21:00																				
24.00																				

TIME	TRANSFORMER NO.3 (TEMP)		TRANSFORMER NO.4 (TEMP)		MDB 3						MDP 4						CAPBANK NO.3		CAPBANK NO.4	
	DRY	WET	DRY	WET	VOLT			CURRENT (A)			VOLT			CURRENT (A)			QUANTITY	COS	QUANTITY	COS
	(C)	(C)	(C)	(C)	RS	ST	TR	R	S	T	RS	ST	TR	R	S	T	WORK	q	WORK	q
9:00	57	–			–	–	–	–	–	–							–	0.9		
13:00																				
17:00																				
21:00																				
24.00																				

หมายเหตุ ค่า VOLT ไม่เกิน 415 VOLT

อื่นๆ MDB 1,3 ขอบอกเบ็ดเตล็ด ชำรุด

[redacted]

การตรวจเช็คระบบไฟฟ้าประจำวัน

โครงการ ริธึ่ม พหลฯ-อ.เร่ย์
วันที่ 5/07/2567

TIME	TRANSFORMER NO.1 (TEMP)		TRANSFORMER NO.2 (TEMP)		MDB 1						MDB 2						CAPBANK NO.1		CAPBANK NO.2	
	DRY	WET	DRY	WET	VOLT			CURRENT (A)			VOLT			CURRENT (A)			QUANTITY	COS	QUANTITY	COS
	(C)	(C)	(C)	(C)	RS	ST	TR	R	S	T	RS	ST	TR	R	S	T	WORK	q	WORK	q
9:00	54	–	52	–	–	–	–	–	–	–	400	402	400	111	111	118	–	0.97	–	0.98
13:00																				
17:00																				
21:00																				
24.00																				

TIME	TRANSFORMER NO.3 (TEMP)		TRANSFORMER NO.4 (TEMP)		MDB 3						MDP 4						CAPBANK NO.3		CAPBANK NO.4	
	DRY	WET	DRY	WET	VOLT			CURRENT (A)			VOLT			CURRENT (A)			QUANTITY	COS	QUANTITY	COS
	(C)	(C)	(C)	(C)	RS	ST	TR	R	S	T	RS	ST	TR	R	S	T	WORK	q	WORK	q
9:00	58	–			–	–	–	–	–	–							–	1.0		
13:00																				
17:00																				
21:00																				
24.00																				

หมายเหตุ ค่า VOLT ไม่เกิน 415 VOLT

อื่นๆ MDB 1,3 ร้าวด

[redacted]

การตรวจเช็คระบบไฟฟ้าประจำวัน

โครงการ ริธึ่ม พหลฯ-อ.เร่ย์
วันที่ 6/7/67

TIME	TRANSFORMER NO.1 (TEMP)		TRANSFORMER NO.2 (TEMP)		MDB 1						MDB 2						CAPBANK NO.1		CAPBANK NO.2	
	DRY	WET	DRY	WET	VOLT			CURRENT (A)			VOLT			CURRENT (A)			QUANTITY	COS	QUANTITY	COS
	(C)	(C)	(C)	(C)	RS	ST	TR	R	S	T	RS	ST	TR	R	S	T	WORK	q	WORK	q
9:00	59	–	58	–	–	–	–	–	–	–	397	398	396	176	176	146	–	1.00	–	0.97
13:00																				
17:00																				
21:00																				
24.00																				

TIME	TRANSFORMER NO.3 (TEMP)		TRANSFORMER NO.4 (TEMP)		MDB 3						MDP 4						CAPBANK NO.3		CAPBANK NO.4	
	DRY	WET	DRY	WET	VOLT			CURRENT (A)			VOLT			CURRENT (A)			QUANTITY	COS	QUANTITY	COS
	(C)	(C)	(C)	(C)	RS	ST	TR	R	S	T	RS	ST	TR	R	S	T	WORK	q	WORK	q
9:00	56	–			–	–	–	–	–	–							–	0.96		
13:00																				
17:00																				
21:00																				
24.00																				

หมายเหตุ ค่า VOLT ไม่เกิน 415 VOLT

อื่นๆ ลด MDB 1 ออก 3 ตู้แล้ว

[redacted]

การตรวจเช็คระบบไฟฟ้าประจำวัน

โครงการ ริธึ่ม พหลฯ-อ.เร่ย์
วันที่ 7/7/67

TIME	TRANSFORMER NO.1 (TEMP)		TRANSFORMER NO.2 (TEMP)		MDB 1						MDB 2						CAPBANK NO.1		CAPBANK NO.2	
	DRY	WET	DRY	WET	VOLT			CURRENT (A)			VOLT			CURRENT (A)			QUANTITY	COS	QUANTITY	COS
	(C)	(C)	(C)	(C)	RS	ST	TR	R	S	T	RS	ST	TR	R	S	T	WORK	q	WORK	q
9:00	58	–	57	–	–	–	–	–	–	–	399	392	397	210	211	198	–	0,9	–	0,9
13:00																				
17:00																				
21:00																				
24.00																				

TIME	TRANSFORMER NO.3 (TEMP)		TRANSFORMER NO.4 (TEMP)		MDB 3						MDP 4						CAPBANK NO.3		CAPBANK NO.4	
	DRY	WET	DRY	WET	VOLT			CURRENT (A)			VOLT			CURRENT (A)			QUANTITY	COS	QUANTITY	COS
	(C)	(C)	(C)	(C)	RS	ST	TR	R	S	T	RS	ST	TR	R	S	T	WORK	q	WORK	q
9:00	57	–			–	–	–	–	–	–							–	0.9		
13:00																				
17:00																				
21:00																				
24.00																				

หมายเหตุ ค่า VOLT ไม่เกิน 415 VOLT

อื่นๆ ลด MDB 1,3 ตู้แล้ว

[redacted]

การตรวจเช็คระบบไฟฟ้าประจำวัน

โครงการ ริธึ่ม พหลฯ-อ.เร่ย์
วันที่ 8/7/67

TIME	TRANSFORMER NO.1 (TEMP)		TRANSFORMER NO.2 (TEMP)		MDB 1						MDB 2						CAPBANK NO.1		CAPBANK NO.2	
	DRY	WET	DRY	WET	VOLT			CURRENT (A)			VOLT			CURRENT (A)			QUANTITY	COS	QUANTITY	COS
	(C)	(C)	(C)	(C)	RS	ST	TR	R	S	T	RS	ST	TR	R	S	T	WORK	q	WORK	q
9:00	52	–	54	–	–	–	–	–	–	–	398	400	399	114	114	107	–	0.97	–	0.98
13:00																				
17:00																				
21:00																				
24.00																				

TIME	TRANSFORMER NO.3 (TEMP)		TRANSFORMER NO.4 (TEMP)		MDB 3						MDP 4						CAPBANK NO.3		CAPBANK NO.4	
	DRY	WET	DRY	WET	VOLT			CURRENT (A)			VOLT			CURRENT (A)			QUANTITY	COS	QUANTITY	COS
	(C)	(C)	(C)	(C)	RS	ST	TR	R	S	T	RS	ST	TR	R	S	T	WORK	q	WORK	q
9:00	57	–			–	–	–	–	–	–							–	0.97		
13:00																				
17:00																				
21:00																				
24.00																				

หมายเหตุ ค่า VOLT ไม่เกิน 415 VOLT

อื่นๆ MDB 1,2 ร้าวด

[redacted]

น.3/102

การตรวจเช็คระบบไฟฟ้าประจำวัน

โครงการ ริธิ่ม พหลฯ-อาร์ซ์
วันที่ 9/7/67

TIME	TRANSFORMER NO.1 (TEMP)		TRANSFORMER NO.2 (TEMP)		MDB 1						MDB 2						CAPBANK NO.1		CAPBANK NO.2	
	DRY	WET	DRY	WET	VOLT			CURRENT (A)			VOLT			CURRENT (A)			QUANTITY	COS	QUANTITY	COS
	(C)	(C)	(C)	(C)	RS	ST	TR	R	S	T	RS	ST	TR	R	S	T	WORK	q	WORK	q
9:00	59	-	59	-	-	-	-	-	-	-	398	400	399	149	149	152	-	1.00	-	0.97
13:00																				
17:00																				
21:00																				
24.00																				

TIME	TRANSFORMER NO.3 (TEMP)		TRANSFORMER NO.4 (TEMP)		MDB 3						MDP 4						CAPBANK NO.3		CAPBANK NO.4	
	DRY	WET	DRY	WET	VOLT			CURRENT (A)			VOLT			CURRENT (A)			QUANTITY	COS	QUANTITY	COS
	(C)	(C)	(C)	(C)	RS	ST	TR	R	S	T	RS	ST	TR	R	S	T	WORK	q	WORK	q
9:00	60	-			-	-	-	-	-	-							-	0.99		
13:00																				
17:00																				
21:00																				
24.00																				

หมายเหตุ ค่า VOLT ไม่เกิน 415 VOLT

อื่นๆ

ลง MDB 1 ทั้ง 3 ชั่วโมง

[redacted]

การตรวจเช็คระบบไฟฟ้าประจำวัน

โครงการ ริธิ่ม พหลฯ-อาร์ซ์
วันที่ 10/7/67

TIME	TRANSFORMER NO.1 (TEMP)		TRANSFORMER NO.2 (TEMP)		MDB 1						MDB 2						CAPBANK NO.1		CAPBANK NO.2	
	DRY	WET	DRY	WET	VOLT			CURRENT (A)			VOLT			CURRENT (A)			QUANTITY	COS	QUANTITY	COS
	(C)	(C)	(C)	(C)	RS	ST	TR	R	S	T	RS	ST	TR	R	S	T	WORK	q	WORK	q
9:00	58	-	58	-	-	-	-	-	-	-	401	400	401	150	157	160	-	0.9	-	0.9
13:00																				
17:00																				
21:00																				
24.00																				

TIME	TRANSFORMER NO.3 (TEMP)		TRANSFORMER NO.4 (TEMP)		MDB 3						MDP 4						CAPBANK NO.3		CAPBANK NO.4	
	DRY	WET	DRY	WET	VOLT			CURRENT (A)			VOLT			CURRENT (A)			QUANTITY	COS	QUANTITY	COS
	(C)	(C)	(C)	(C)	RS	ST	TR	R	S	T	RS	ST	TR	R	S	T	WORK	q	WORK	q
9:00	58				-	-	-	-	-	-							-	0.9		
13:00																				
17:00																				
21:00																				
24.00																				

หมายเหตุ ค่า VOLT ไม่เกิน 415 VOLT

อื่นๆ

ลง MDB 1,3 ชั่วโมง

[redacted]

การตรวจเช็คระบบไฟฟ้าประจำวัน

โครงการ ริธิ่ม พหลฯ-อาร์ซ์
วันที่ 11/07/67

TIME	TRANSFORMER NO.1 (TEMP)		TRANSFORMER NO.2 (TEMP)		MDB 1						MDB 2						CAPBANK NO.1		CAPBANK NO.2	
	DRY	WET	DRY	WET	VOLT			CURRENT (A)			VOLT			CURRENT (A)			QUANTITY	COS	QUANTITY	COS
	(C)	(C)	(C)	(C)	RS	ST	TR	R	S	T	RS	ST	TR	R	S	T	WORK	q	WORK	q
9:00	52	-	54	-	-	-	-	-	-	-	398	400	399	122	122	115	-	0.97	-	0.98
13:00																				
17:00																				
21:00																				
24.00																				

TIME	TRANSFORMER NO.3 (TEMP)		TRANSFORMER NO.4 (TEMP)		MDB 3						MDP 4						CAPBANK NO.3		CAPBANK NO.4	
	DRY	WET	DRY	WET	VOLT			CURRENT (A)			VOLT			CURRENT (A)			QUANTITY	COS	QUANTITY	COS
	(C)	(C)	(C)	(C)	RS	ST	TR	R	S	T	RS	ST	TR	R	S	T	WORK	q	WORK	q
9:00	58	-			-	-	-	-	-	-							-	0.99		
13:00																				
17:00																				
21:00																				
24.00																				

หมายเหตุ ค่า VOLT ไม่เกิน 415 VOLT

อื่นๆ - MDB 1,3 ลง ชั่วโมง

[redacted]

การตรวจเช็คระบบไฟฟ้าประจำวัน

โครงการ ริธิ่ม พหลฯ-อาร์ซ์
วันที่ 12/7/67

TIME	TRANSFORMER NO.1 (TEMP)		TRANSFORMER NO.2 (TEMP)		MDB 1						MDB 2						CAPBANK NO.1		CAPBANK NO.2	
	DRY	WET	DRY	WET	VOLT			CURRENT (A)			VOLT			CURRENT (A)			QUANTITY	COS	QUANTITY	COS
	(C)	(C)	(C)	(C)	RS	ST	TR	R	S	T	RS	ST	TR	R	S	T	WORK	q	WORK	q
9:00	60	-	59	-	-	-	-	-	-	-	401	403	402	159	159	136	-	1.00	-	0.99
13:00																				
17:00																				
21:00																				
24.00																				

TIME	TRANSFORMER NO.3 (TEMP)		TRANSFORMER NO.4 (TEMP)		MDB 3						MDP 4						CAPBANK NO.3		CAPBANK NO.4	
	DRY	WET	DRY	WET	VOLT			CURRENT (A)			VOLT			CURRENT (A)			QUANTITY	COS	QUANTITY	COS
	(C)	(C)	(C)	(C)	RS	ST	TR	R	S	T	RS	ST	TR	R	S	T	WORK	q	WORK	q
9:00		-			-	-	-	-	-	-							-	0.98		
13:00																				
17:00																				
21:00																				
24.00																				

หมายเหตุ ค่า VOLT ไม่เกิน 415 VOLT

อื่นๆ

ลง MDB 1 ทั้ง 3 ชั่วโมง

[redacted]

การตรวจเช็คระบบไฟฟ้าประจำวัน

โครงการ ริธึ่ม พหลฯ-อารีย์
วันที่ 13/7/67

TIME	TRANSFORMER NO.1 (TEMP)		TRANSFORMER NO.2 (TEMP)		MDB 1						MDB 2						CAPBANK NO.1		CAPBANK NO.2	
	DRY	WET	DRY	WET	VOLT			CURRENT (A)			VOLT			CURRENT (A)			QUANTITY	COS	QUANTITY	COS
	(C)	(C)	(C)	(C)	RS	ST	TR	R	S	T	RS	ST	TR	R	S	T	WORK	q	WORK	q
9:00	59	-	57	-	-	-	-	-	-	-	399	399	400	201	203	197	-	0.9	-	0.9
13:00																				
17:00																				
21:00																				
24.00																				

TIME	TRANSFORMER NO.3 (TEMP)		TRANSFORMER NO.4 (TEMP)		MDB 3						MDP 4						CAPBANK NO.3		CAPBANK NO.4	
	DRY	WET	DRY	WET	VOLT			CURRENT (A)			VOLT			CURRENT (A)			QUANTITY	COS	QUANTITY	COS
	(C)	(C)	(C)	(C)	RS	ST	TR	R	S	T	RS	ST	TR	R	S	T	WORK	q	WORK	q
9:00	58	-			-	-	-	-	-	-							-	0.9		
13:00																				
17:00																				
21:00																				
24.00																				

หมายเหตุ ค่า VOLT ไม่เกิน 415 VOLT

อื่นๆ จอ MDB 1,3 ช้ำงด

[redacted]

การตรวจเช็คระบบไฟฟ้าประจำวัน

โครงการ ริธึ่ม พหลฯ-อารีย์
วันที่ 14/07/67

TIME	TRANSFORMER NO.1 (TEMP)		TRANSFORMER NO.2 (TEMP)		MDB 1						MDB 2						CAPBANK NO.1		CAPBANK NO.2	
	DRY	WET	DRY	WET	VOLT			CURRENT (A)			VOLT			CURRENT (A)			QUANTITY	COS	QUANTITY	COS
	(C)	(C)	(C)	(C)	RS	ST	TR	R	S	T	RS	ST	TR	R	S	T	WORK	q	WORK	q
9:00	62	-	56	-	-	-	-	-	-	-	399	399	395	198	198	110	-	0.99	-	0.97
13:00																				
17:00																				
21:00																				
24.00																				

TIME	TRANSFORMER NO.3 (TEMP)		TRANSFORMER NO.4 (TEMP)		MDB 3						MDP 4						CAPBANK NO.3		CAPBANK NO.4	
	DRY	WET	DRY	WET	VOLT			CURRENT (A)			VOLT			CURRENT (A)			QUANTITY	COS	QUANTITY	COS
	(C)	(C)	(C)	(C)	RS	ST	TR	R	S	T	RS	ST	TR	R	S	T	WORK	q	WORK	q
9:00	58	-			-	-	-	-	-	-							-	0.99		
13:00																				
17:00																				
21:00																				
24.00																				

หมายเหตุ ค่า VOLT ไม่เกิน 415 VOLT

อื่นๆ MDB 1,3 ช้ำงด

[redacted]

การตรวจเช็คระบบไฟฟ้าประจำวัน

โครงการ ริธึ่ม พหลฯ-อารีย์
วันที่ 15/7/67

TIME	TRANSFORMER NO.1 (TEMP)		TRANSFORMER NO.2 (TEMP)		MDB 1						MDB 2						CAPBANK NO.1		CAPBANK NO.2	
	DRY	WET	DRY	WET	VOLT			CURRENT (A)			VOLT			CURRENT (A)			QUANTITY	COS	QUANTITY	COS
	(C)	(C)	(C)	(C)	RS	ST	TR	R	S	T	RS	ST	TR	R	S	T	WORK	q	WORK	q
9:00	60	-	59	-	-	-	-	-	-	-	399	400	399	189	109	114	-	1.00	-	0.99
13:00																				
17:00																				
21:00																				
24.00																				

TIME	TRANSFORMER NO.3 (TEMP)		TRANSFORMER NO.4 (TEMP)		MDB 3						MDP 4						CAPBANK NO.3		CAPBANK NO.4	
	DRY	WET	DRY	WET	VOLT			CURRENT (A)			VOLT			CURRENT (A)			QUANTITY	COS	QUANTITY	COS
	(C)	(C)	(C)	(C)	RS	ST	TR	R	S	T	RS	ST	TR	R	S	T	WORK	q	WORK	q
9:00	61	-			-	-	-	-	-	-										
13:00																				
17:00																				
21:00																				
24.00																				

หมายเหตุ ค่า VOLT ไม่เกิน 415 VOLT

อื่นๆ จอ MDB 1,3 ช้ำงด

[redacted]

การตรวจเช็คระบบไฟฟ้าประจำวัน

โครงการ ริธึ่ม พหลฯ-อารีย์
วันที่ 16/7/67

TIME	TRANSFORMER NO.1 (TEMP)		TRANSFORMER NO.2 (TEMP)		MDB 1						MDB 2						CAPBANK NO.1		CAPBANK NO.2	
	DRY	WET	DRY	WET	VOLT			CURRENT (A)			VOLT			CURRENT (A)			QUANTITY	COS	QUANTITY	COS
	(C)	(C)	(C)	(C)	RS	ST	TR	R	S	T	RS	ST	TR	R	S	T	WORK	q	WORK	q
9:00	58	-	59	-	-	-	-	-	-	-	401	401	400	210	211	198	-	0.9	-	0.9
13:00																				
17:00																				
21:00																				
24.00																				

TIME	TRANSFORMER NO.3 (TEMP)		TRANSFORMER NO.4 (TEMP)		MDB 3						MDP 4						CAPBANK NO.3		CAPBANK NO.4	
	DRY	WET	DRY	WET	VOLT			CURRENT (A)			VOLT			CURRENT (A)			QUANTITY	COS	QUANTITY	COS
	(C)	(C)	(C)	(C)	RS	ST	TR	R	S	T	RS	ST	TR	R	S	T	WORK	q	WORK	q
9:00	59	-			-	-	-	-	-	-							-	0.9		
13:00																				
17:00																				
21:00																				
24.00																				

หมายเหตุ ค่า VOLT ไม่เกิน 415 VOLT

อื่นๆ จอ MDB 1,3 ช้ำงด

[redacted]

น.3/104

การตรวจเช็คระบบไฟฟ้าประจำวัน

โครงการ ริธึ่ม พหลฯ-อารีย์
วันที่ 18 / 07 / 2567

TIME	TRANSFORMER NO.1 (TEMP)		TRANSFORMER NO.2 (TEMP)		MDB 1						MDB 2						CAPBANK NO.1		CAPBANK NO.2	
	DRY	WET	DRY	WET	VOLT			CURRENT (A)			VOLT			CURRENT (A)			QUANTITY	COS	QUANTITY	COS
	(C)	(C)	(C)	(C)	RS	ST	TR	R	S	T	RS	ST	TR	R	S	T	WORK	q	WORK	q
9:00	52	–	54		–	–	–	–	–	–	402	403	402	118	118	97	–	0.97	–	0.98
13:00																				
17:00																				
21:00																				
24.00																				

TIME	TRANSFORMER NO.3 (TEMP)		TRANSFORMER NO.4 (TEMP)		MDB 3						MDP 4						CAPBANK NO.3		CAPBANK NO.4	
	DRY	WET	DRY	WET	VOLT			CURRENT (A)			VOLT			CURRENT (A)			QUANTITY	COS	QUANTITY	COS
	(C)	(C)	(C)	(C)	RS	ST	TR	R	S	T	RS	ST	TR	R	S	T	WORK	q	WORK	q
9:00	56	–			–	–	–	–	–	–							–	0.99		
13:00																				
17:00																				
21:00																				
24.00																				

หมายเหตุ ค่า VOLT ไม่เกิน 415 VOLT

อื่นๆ

[redacted]

การตรวจเช็คระบบไฟฟ้าประจำวัน

โครงการ ริธึ่ม พหลฯ-อารีย์
วันที่ 19/7/67

TIME	TRANSFORMER NO.1 (TEMP)		TRANSFORMER NO.2 (TEMP)		MDB 1						MDB 2						CAPBANK NO.1		CAPBANK NO.2	
	DRY	WET	DRY	WET	VOLT			CURRENT (A)			VOLT			CURRENT (A)			QUANTITY	COS	QUANTITY	COS
	(C)	(C)	(C)	(C)	RS	ST	TR	R	S	T	RS	ST	TR	R	S	T	WORK	q	WORK	q
9:00	60	–	59	–	–	–	–	–	–	–	395	397	396	146	146	109	–	1.00	–	0.99
13:00																				
17:00																				
21:00																				
24.00																				

TIME	TRANSFORMER NO.3 (TEMP)		TRANSFORMER NO.4 (TEMP)		MDB 3						MDP 4						CAPBANK NO.3		CAPBANK NO.4	
	DRY	WET	DRY	WET	VOLT			CURRENT (A)			VOLT			CURRENT (A)			QUANTITY	COS	QUANTITY	COS
	(C)	(C)	(C)	(C)	RS	ST	TR	R	S	T	RS	ST	TR	R	S	T	WORK	q	WORK	q
9:00	61	–			–	–	–	–	–	–							–	0.97		
13:00																				
17:00																				
21:00																				
24.00																				

หมายเหตุ ค่า VOLT ไม่เกิน 415 VOLT

อื่นๆ ตอ MDB 1,3 ชำรุด

[redacted]

การตรวจเช็คระบบไฟฟ้าประจำวัน

โครงการ ริธึ่ม พหลฯ-อารีย์
วันที่ 19/ 7 / 67

TIME	TRANSFORMER NO.1 (TEMP)		TRANSFORMER NO.2 (TEMP)		MDB 1						MDB 2						CAPBANK NO.1		CAPBANK NO.2	
	DRY	WET	DRY	WET	VOLT			CURRENT (A)			VOLT			CURRENT (A)			QUANTITY	COS	QUANTITY	COS
	(C)	(C)	(C)	(C)	RS	ST	TR	R	S	T	RS	ST	TR	R	S	T	WORK	q	WORK	q
9:00	58	–	59	–	–	–	–	–	–	–	403	403	402	140	141	139	–	0.9	–	0.9
13:00																				
17:00																				
21:00																				
24.00																				

TIME	TRANSFORMER NO.3 (TEMP)		TRANSFORMER NO.4 (TEMP)		MDB 3						MDP 4						CAPBANK NO.3		CAPBANK NO.4	
	DRY	WET	DRY	WET	VOLT			CURRENT (A)			VOLT			CURRENT (A)			QUANTITY	COS	QUANTITY	COS
	(C)	(C)	(C)	(C)	RS	ST	TR	R	S	T	RS	ST	TR	R	S	T	WORK	q	WORK	q
9:00	58	–			–	–	–	–	–	–							–	0.9		
13:00																				
17:00																				
21:00																				
24.00																				

หมายเหตุ ค่า VOLT ไม่เกิน 415 VOLT

อื่นๆ

[redacted]

การตรวจเช็คระบบไฟฟ้าประจำวัน

โครงการ ริธึ่ม พหลฯ-อารีย์
วันที่ 20/ 07 / 2567

TIME	TRANSFORMER NO.1 (TEMP)		TRANSFORMER NO.2 (TEMP)		MDB 1						MDB 2						CAPBANK NO.1		CAPBANK NO.2	
	DRY	WET	DRY	WET	VOLT			CURRENT (A)			VOLT			CURRENT (A)			QUANTITY	COS	QUANTITY	COS
	(C)	(C)	(C)	(C)	RS	ST	TR	R	S	T	RS	ST	TR	R	S	T	WORK	q	WORK	q
9:00	59	–	54	–	–	–	–	–	–	–	398	400	399	160	160	103	–	0.97	–	0.99
13:00																				
17:00																				
21:00																				
24.00																				

TIME	TRANSFORMER NO.3 (TEMP)		TRANSFORMER NO.4 (TEMP)		MDB 3						MDP 4						CAPBANK NO.3		CAPBANK NO.4	
	DRY	WET	DRY	WET	VOLT			CURRENT (A)			VOLT			CURRENT (A)			QUANTITY	COS	QUANTITY	COS
	(C)	(C)	(C)	(C)	RS	ST	TR	R	S	T	RS	ST	TR	R	S	T	WORK	q	WORK	q
9:00	56	–			–	–	–	–	–	–							–	0.99		
13:00																				
17:00																				
21:00																				
24.00																				

หมายเหตุ ค่า VOLT ไม่เกิน 415 VOLT

อื่นๆ

[redacted]

การตรวจเช็คระบบไฟฟ้าประจำวัน

โครงการ ริธึ่ม พหลฯ-อารีย์
วันที่ 21/7/67

TIME	TRANSFORMER NO.1 (TEMP) DRY (C)	TRANSFORMER NO.1 (TEMP) WET (C)	TRANSFORMER NO.2 (TEMP) DRY (C)	TRANSFORMER NO.2 (TEMP) WET (C)	MDB 1 VOLT RS	MDB 1 VOLT ST	MDB 1 VOLT TR	MDB 1 CURRENT (A) R	MDB 1 CURRENT (A) S	MDB 1 CURRENT (A) T	MDB 2 VOLT RS	MDB 2 VOLT ST	MDB 2 VOLT TR	MDB 2 CURRENT (A) R	MDB 2 CURRENT (A) S	MDB 2 CURRENT (A) T	CAPBANK NO.1 QUANTITY WORK	CAPBANK NO.1 COS q	CAPBANK NO.2 QUANTITY WORK	CAPBANK NO.2 COS q
9:00	59	–	57	–	–	–	–	–	–	–	395	392	395	198	193	207	–	1.00	–	0.98
13:00																				
17:00																				
21:00																				
24.00																				

TIME	TRANSFORMER NO.3 (TEMP) DRY (C)	TRANSFORMER NO.3 (TEMP) WET (C)	TRANSFORMER NO.4 (TEMP) DRY (C)	TRANSFORMER NO.4 (TEMP) WET (C)	MDB 3 VOLT RS	MDB 3 VOLT ST	MDB 3 VOLT TR	MDB 3 CURRENT (A) R	MDB 3 CURRENT (A) S	MDB 3 CURRENT (A) T	MDP 4 VOLT RS	MDP 4 VOLT ST	MDP 4 VOLT TR	MDP 4 CURRENT (A) R	MDP 4 CURRENT (A) S	MDP 4 CURRENT (A) T	CAPBANK NO.3 QUANTITY WORK	CAPBANK NO.3 COS q	CAPBANK NO.4 QUANTITY WORK	CAPBANK NO.4 COS q
9:00	58	–			–	–	–	–	–	–							–	0.99		
13:00																				
17:00																				
21:00																				
24.00																				

หมายเหตุ ค่า VOLT ไม่เกิน 415 VOLT

อื่นๆ ลอMDB 1 1ใส่.3 ชำรุด

[redacted]

การตรวจเช็คระบบไฟฟ้าประจำวัน

โครงการ ริธึ่ม พหลฯ-อารีย์
วันที่ 22/7/67

TIME	TRANSFORMER NO.1 (TEMP) DRY (C)	TRANSFORMER NO.1 (TEMP) WET (C)	TRANSFORMER NO.2 (TEMP) DRY (C)	TRANSFORMER NO.2 (TEMP) WET (C)	MDB 1 VOLT RS	MDB 1 VOLT ST	MDB 1 VOLT TR	MDB 1 CURRENT (A) R	MDB 1 CURRENT (A) S	MDB 1 CURRENT (A) T	MDB 2 VOLT RS	MDB 2 VOLT ST	MDB 2 VOLT TR	MDB 2 CURRENT (A) R	MDB 2 CURRENT (A) S	MDB 2 CURRENT (A) T	CAPBANK NO.1 QUANTITY WORK	CAPBANK NO.1 COS q	CAPBANK NO.2 QUANTITY WORK	CAPBANK NO.2 COS q
9:00	58	–	52	–	–	–	–	–	–	–	407	402	408	192	194	208	–	0.9	–	0.9
13:00																				
17:00																				
21:00																				
24.00																				

TIME	TRANSFORMER NO.3 (TEMP) DRY (C)	TRANSFORMER NO.3 (TEMP) WET (C)	TRANSFORMER NO.4 (TEMP) DRY (C)	TRANSFORMER NO.4 (TEMP) WET (C)	MDB 3 VOLT RS	MDB 3 VOLT ST	MDB 3 VOLT TR	MDB 3 CURRENT (A) R	MDB 3 CURRENT (A) S	MDB 3 CURRENT (A) T	MDP 4 VOLT RS	MDP 4 VOLT ST	MDP 4 VOLT TR	MDP 4 CURRENT (A) R	MDP 4 CURRENT (A) S	MDP 4 CURRENT (A) T	CAPBANK NO.3 QUANTITY WORK	CAPBANK NO.3 COS q	CAPBANK NO.4 QUANTITY WORK	CAPBANK NO.4 COS q
9:00	58	–			–	–	–	–	–	–							–	0.9		
13:00																				
17:00																				
21:00																				
24.00																				

หมายเหตุ ค่า VOLT ไม่เกิน 415 VOLT

อื่นๆ

[redacted]

การตรวจเช็คระบบไฟฟ้าประจำวัน

โครงการ ริธึ่ม พหลฯ-อารีย์
วันที่ 23/07/2568

TIME	TRANSFORMER NO.1 (TEMP) DRY (C)	TRANSFORMER NO.1 (TEMP) WET (C)	TRANSFORMER NO.2 (TEMP) DRY (C)	TRANSFORMER NO.2 (TEMP) WET (C)	MDB 1 VOLT RS	MDB 1 VOLT ST	MDB 1 VOLT TR	MDB 1 CURRENT (A) R	MDB 1 CURRENT (A) S	MDB 1 CURRENT (A) T	MDB 2 VOLT RS	MDB 2 VOLT ST	MDB 2 VOLT TR	MDB 2 CURRENT (A) R	MDB 2 CURRENT (A) S	MDB 2 CURRENT (A) T	CAPBANK NO.1 QUANTITY WORK	CAPBANK NO.1 COS q	CAPBANK NO.2 QUANTITY WORK	CAPBANK NO.2 COS q
9:00	62	–	56	–	–	–	–	–	–	–	403	405	403	99	92	134	–	0.97	–	0.98
13:00																				
17:00																				
21:00																				
24.00																				

TIME	TRANSFORMER NO.3 (TEMP) DRY (C)	TRANSFORMER NO.3 (TEMP) WET (C)	TRANSFORMER NO.4 (TEMP) DRY (C)	TRANSFORMER NO.4 (TEMP) WET (C)	MDB 3 VOLT RS	MDB 3 VOLT ST	MDB 3 VOLT TR	MDB 3 CURRENT (A) R	MDB 3 CURRENT (A) S	MDB 3 CURRENT (A) T	MDP 4 VOLT RS	MDP 4 VOLT ST	MDP 4 VOLT TR	MDP 4 CURRENT (A) R	MDP 4 CURRENT (A) S	MDP 4 CURRENT (A) T	CAPBANK NO.3 QUANTITY WORK	CAPBANK NO.3 COS q	CAPBANK NO.4 QUANTITY WORK	CAPBANK NO.4 COS q
9:00	58	–			–	–	–	–	–	–							–	0.99		
13:00																				
17:00																				
21:00																				
24.00																				

หมายเหตุ ค่า VOLT ไม่เกิน 415 VOLT

อื่นๆ MDB 1,3 ชำรุด

[redacted]

การตรวจเช็คระบบไฟฟ้าประจำวัน

โครงการ ริธึ่ม พหลฯ-อารีย์
วันที่ 24/7/67

TIME	TRANSFORMER NO.1 (TEMP) DRY (C)	TRANSFORMER NO.1 (TEMP) WET (C)	TRANSFORMER NO.2 (TEMP) DRY (C)	TRANSFORMER NO.2 (TEMP) WET (C)	MDB 1 VOLT RS	MDB 1 VOLT ST	MDB 1 VOLT TR	MDB 1 CURRENT (A) R	MDB 1 CURRENT (A) S	MDB 1 CURRENT (A) T	MDB 2 VOLT RS	MDB 2 VOLT ST	MDB 2 VOLT TR	MDB 2 CURRENT (A) R	MDB 2 CURRENT (A) S	MDB 2 CURRENT (A) T	CAPBANK NO.1 QUANTITY WORK	CAPBANK NO.1 COS q	CAPBANK NO.2 QUANTITY WORK	CAPBANK NO.2 COS q
9:00	58	–	59	–	–	–	–	–	–	–	403	405	400	136	136	117	–	1.00	–	0.99
13:00																				
17:00																				
21:00																				
24.00																				

TIME	TRANSFORMER NO.3 (TEMP) DRY (C)	TRANSFORMER NO.3 (TEMP) WET (C)	TRANSFORMER NO.4 (TEMP) DRY (C)	TRANSFORMER NO.4 (TEMP) WET (C)	MDB 3 VOLT RS	MDB 3 VOLT ST	MDB 3 VOLT TR	MDB 3 CURRENT (A) R	MDB 3 CURRENT (A) S	MDB 3 CURRENT (A) T	MDP 4 VOLT RS	MDP 4 VOLT ST	MDP 4 VOLT TR	MDP 4 CURRENT (A) R	MDP 4 CURRENT (A) S	MDP 4 CURRENT (A) T	CAPBANK NO.3 QUANTITY WORK	CAPBANK NO.3 COS q	CAPBANK NO.4 QUANTITY WORK	CAPBANK NO.4 COS q
9:00	60	–			–	–	–	–	–	–							–	0.97		
13:00																				
17:00																				
21:00																				
24.00																				

หมายเหตุ ค่า VOLT ไม่เกิน 415 VOLT

อื่นๆ ลอ MDB 1 1ใส่.3 ชำรุด

[redacted]

การตรวจเช็คระบบไฟฟ้าประจำวัน

โครงการ ริธิ่ม พหลฯ-ลาซิอ์
วันที่ 25/7/67

TIME	TRANSFORMER NO.1 (TEMP)		TRANSFORMER NO.2 (TEMP)		MDB 1						MDB 2						CAPBANK NO.1		CAPBANK NO.2	
	DRY	WET	DRY	WET	VOLT			CURRENT (A)			VOLT			CURRENT (A)			QUANTITY	COS	QUANTITY	COS
	(C)	(C)	(C)	(C)	RS	ST	TR	R	S	T	RS	ST	TR	R	S	T	WORK	q	WORK	q
9:00	59	-	58	-	400	401	400	157	159	160	400	399	399	160	170	175	-	0.9	-	0.9
13:00																				
17:00																				
21:00																				
24.00																				

TIME	TRANSFORMER NO.3 (TEMP)		TRANSFORMER NO.4 (TEMP)		MDB 3						MDP 4						CAPBANK NO.3		CAPBANK NO.4	
	DRY	WET	DRY	WET	VOLT			CURRENT (A)			VOLT			CURRENT (A)			QUANTITY	COS	QUANTITY	COS
	(C)	(C)	(C)	(C)	RS	ST	TR	R	S	T	RS	ST	TR	R	S	T	WORK	q	WORK	q
9:00	57	-			399	400	400	157	156	155							-	0.9		
13:00																				
17:00																				
21:00																				
24.00																				

หมายเหตุ ค่า VOLT ไม่เกิน 415 VOLT

อื่นๆ

[redacted]

การตรวจเช็คระบบไฟฟ้าประจำวัน

โครงการ ริธิ่ม พหลฯ-ลาซิอ์
วันที่ 26/7/67

TIME	TRANSFORMER NO.1 (TEMP)		TRANSFORMER NO.2 (TEMP)		MDB 1						MDB 2						CAPBANK NO.1		CAPBANK NO.2	
	DRY	WET	DRY	WET	VOLT			CURRENT (A)			VOLT			CURRENT (A)			QUANTITY	COS	QUANTITY	COS
	(C)	(C)	(C)	(C)	RS	ST	TR	R	S	T	RS	ST	TR	R	S	T	WORK	q	WORK	q
9:00	56	-	59	-	397	399	397	110	120	115	397	399	397	134	134	117	-	1.00	-	0.99
13:00																				
17:00																				
21:00																				
24.00																				

TIME	TRANSFORMER NO.3 (TEMP)		TRANSFORMER NO.4 (TEMP)		MDB 3						MDP 4						CAPBANK NO.3		CAPBANK NO.4	
	DRY	WET	DRY	WET	VOLT			CURRENT (A)			VOLT			CURRENT (A)			QUANTITY	COS	QUANTITY	COS
	(C)	(C)	(C)	(C)	RS	ST	TR	R	S	T	RS	ST	TR	R	S	T	WORK	q	WORK	q
9:00	60	-			397	399	397	163	186	167							-	0.99		
13:00																				
17:00																				
21:00																				
24.00																				

หมายเหตุ ค่า VOLT ไม่เกิน 415 VOLT

อื่นๆ

[redacted]

การตรวจเช็คระบบไฟฟ้าประจำวัน

โครงการ ริธิ่ม พหลฯ-ลาซิอ์
วันที่ 27/7/67

TIME	TRANSFORMER NO.1 (TEMP)		TRANSFORMER NO.2 (TEMP)		MDB 1						MDB 2						CAPBANK NO.1		CAPBANK NO.2	
	DRY	WET	DRY	WET	VOLT			CURRENT (A)			VOLT			CURRENT (A)			QUANTITY	COS	QUANTITY	COS
	(C)	(C)	(C)	(C)	RS	ST	TR	R	S	T	RS	ST	TR	R	S	T	WORK	q	WORK	q
9:00	52	-	54		394	396	394	139	160	179	394	396	394	165	145	116	-	0.96	-	0.97
13:00																				
17:00																				
21:00																				
24.00																				

TIME	TRANSFORMER NO.3 (TEMP)		TRANSFORMER NO.4 (TEMP)		MDB 3						MDP 4						CAPBANK NO.3		CAPBANK NO.4	
	DRY	WET	DRY	WET	VOLT			CURRENT (A)			VOLT			CURRENT (A)			QUANTITY	COS	QUANTITY	COS
	(C)	(C)	(C)	(C)	RS	ST	TR	R	S	T	RS	ST	TR	R	S	T	WORK	q	WORK	q
9:00	56	-			395	396	396	139	161	136							-	0.99		
13:00																				
17:00																				
21:00																				
24.00																				

หมายเหตุ ค่า VOLT ไม่เกิน 415 VOLT

อื่นๆ -

[redacted]

การตรวจเช็คระบบไฟฟ้าประจำวัน

โครงการ ริธิ่ม พหลฯ-ลาซิอ์
วันที่ 28/7/67

TIME	TRANSFORMER NO.1 (TEMP)		TRANSFORMER NO.2 (TEMP)		MDB 1						MDB 2						CAPBANK NO.1		CAPBANK NO.2	
	DRY	WET	DRY	WET	VOLT			CURRENT (A)			VOLT			CURRENT (A)			QUANTITY	COS	QUANTITY	COS
	(C)	(C)	(C)	(C)	RS	ST	TR	R	S	T	RS	ST	TR	R	S	T	WORK	q	WORK	q
9:00	56	-	57	-	400	402	400	124	120	127	400	402	399	139	160	142	-	0.9	-	0.9
13:00																				
17:00																				
21:00																				
24.00																				

TIME	TRANSFORMER NO.3 (TEMP)		TRANSFORMER NO.4 (TEMP)		MDB 3						MDP 4						CAPBANK NO.3		CAPBANK NO.4	
	DRY	WET	DRY	WET	VOLT			CURRENT (A)			VOLT			CURRENT (A)			QUANTITY	COS	QUANTITY	COS
	(C)	(C)	(C)	(C)	RS	ST	TR	R	S	T	RS	ST	TR	R	S	T	WORK	q	WORK	q
9:00	59	-			401	402	400	118	190	123							-	0.9		
13:00																				
17:00																				
21:00																				
24.00																				

หมายเหตุ ค่า VOLT ไม่เกิน 415 VOLT

อื่นๆ

[redacted]

น.3/107

การตรวจเช็คระบบไฟฟ้าประจำวัน

โครงการ ริธึ่ม พหลฯ-อารีย์
วันที่ 29 / 7 / 67

TIME	TRANSFORMER NO.1 (TEMP) DRY (C)	TRANSFORMER NO.1 (TEMP) WET (C)	TRANSFORMER NO.2 (TEMP) DRY (C)	TRANSFORMER NO.2 (TEMP) WET (C)	MDB 1 VOLT RS	MDB 1 VOLT ST	MDB 1 VOLT TR	MDB 1 CURRENT (A) R	MDB 1 CURRENT (A) S	MDB 1 CURRENT (A) T	MDB 2 VOLT RS	MDB 2 VOLT ST	MDB 2 VOLT TR	MDB 2 CURRENT (A) R	MDB 2 CURRENT (A) S	MDB 2 CURRENT (A) T	CAPBANK NO.1 QUANTITY WORK	CAPBANK NO.1 COS q	CAPBANK NO.2 QUANTITY WORK	CAPBANK NO.2 COS q
9:00	52	–	54		394	396	393	122	145	154	394	396	393	109	143	139	–	0.97	–	0.98
13:00																				
17:00																				
21:00																				
24.00																				

TIME	TRANSFORMER NO.3 (TEMP) DRY (C)	TRANSFORMER NO.3 (TEMP) WET (C)	TRANSFORMER NO.4 (TEMP) DRY (C)	TRANSFORMER NO.4 (TEMP) WET (C)	MDB 3 VOLT RS	MDB 3 VOLT ST	MDB 3 VOLT TR	MDB 3 CURRENT (A) R	MDB 3 CURRENT (A) S	MDB 3 CURRENT (A) T	MDP 4 VOLT RS	MDP 4 VOLT ST	MDP 4 VOLT TR	MDP 4 CURRENT (A) R	MDP 4 CURRENT (A) S	MDP 4 CURRENT (A) T	CAPBANK NO.3 QUANTITY WORK	CAPBANK NO.3 COS q	CAPBANK NO.4 QUANTITY WORK	CAPBANK NO.4 COS q
9:00	56	–			393	396	393	100	124	99							–	0.99		
13:00																				
17:00																				
21:00																				
24.00																				

หมายเหตุ ค่า VOLT ไม่เกิน 415 VOLT

อื่นๆ –

[redacted]

การตรวจเช็คระบบไฟฟ้าประจำวัน

โครงการ ริธึ่ม พหลฯ-อารีย์
วันที่ 30 / 7 / 67

TIME	TRANSFORMER NO.1 (TEMP) DRY (C)	TRANSFORMER NO.1 (TEMP) WET (C)	TRANSFORMER NO.2 (TEMP) DRY (C)	TRANSFORMER NO.2 (TEMP) WET (C)	MDB 1 VOLT RS	MDB 1 VOLT ST	MDB 1 VOLT TR	MDB 1 CURRENT (A) R	MDB 1 CURRENT (A) S	MDB 1 CURRENT (A) T	MDB 2 VOLT RS	MDB 2 VOLT ST	MDB 2 VOLT TR	MDB 2 CURRENT (A) R	MDB 2 CURRENT (A) S	MDB 2 CURRENT (A) T	CAPBANK NO.1 QUANTITY WORK	CAPBANK NO.1 COS q	CAPBANK NO.2 QUANTITY WORK	CAPBANK NO.2 COS q
9:00	54	–	56	–	400	401	400	172	179	145	399	400	400	127	130	140	–	0.9	–	0.9
13:00																				
17:00																				
21:00																				
24.00																				

TIME	TRANSFORMER NO.3 (TEMP) DRY (C)	TRANSFORMER NO.3 (TEMP) WET (C)	TRANSFORMER NO.4 (TEMP) DRY (C)	TRANSFORMER NO.4 (TEMP) WET (C)	MDB 3 VOLT RS	MDB 3 VOLT ST	MDB 3 VOLT TR	MDB 3 CURRENT (A) R	MDB 3 CURRENT (A) S	MDB 3 CURRENT (A) T	MDP 4 VOLT RS	MDP 4 VOLT ST	MDP 4 VOLT TR	MDP 4 CURRENT (A) R	MDP 4 CURRENT (A) S	MDP 4 CURRENT (A) T	CAPBANK NO.3 QUANTITY WORK	CAPBANK NO.3 COS q	CAPBANK NO.4 QUANTITY WORK	CAPBANK NO.4 COS q
9:00	52	–			400	401	401	150	155	160							–	0.9		
13:00																				
17:00																				
21:00																				
24.00																				

หมายเหตุ ค่า VOLT ไม่เกิน 415 VOLT

อื่นๆ

[redacted]

การตรวจเช็คระบบไฟฟ้าประจำวัน

โครงการ ริธึ่ม พหลฯ-อารีย์
วันที่ 31 / 7 / 67

TIME	TRANSFORMER NO.1 (TEMP) DRY (C)	TRANSFORMER NO.1 (TEMP) WET (C)	TRANSFORMER NO.2 (TEMP) DRY (C)	TRANSFORMER NO.2 (TEMP) WET (C)	MDB 1 VOLT RS	MDB 1 VOLT ST	MDB 1 VOLT TR	MDB 1 CURRENT (A) R	MDB 1 CURRENT (A) S	MDB 1 CURRENT (A) T	MDB 2 VOLT RS	MDB 2 VOLT ST	MDB 2 VOLT TR	MDB 2 CURRENT (A) R	MDB 2 CURRENT (A) S	MDB 2 CURRENT (A) T	CAPBANK NO.1 QUANTITY WORK	CAPBANK NO.1 COS q	CAPBANK NO.2 QUANTITY WORK	CAPBANK NO.2 COS q
9:00	59	–	60	–	401	403	401	151	152	171	400	402	401	132	132	144	–	1.00	–	0.99
13:00																				
17:00																				
21:00																				
24.00																				

TIME	TRANSFORMER NO.3 (TEMP) DRY (C)	TRANSFORMER NO.3 (TEMP) WET (C)	TRANSFORMER NO.4 (TEMP) DRY (C)	TRANSFORMER NO.4 (TEMP) WET (C)	MDB 3 VOLT RS	MDB 3 VOLT ST	MDB 3 VOLT TR	MDB 3 CURRENT (A) R	MDB 3 CURRENT (A) S	MDB 3 CURRENT (A) T	MDP 4 VOLT RS	MDP 4 VOLT ST	MDP 4 VOLT TR	MDP 4 CURRENT (A) R	MDP 4 CURRENT (A) S	MDP 4 CURRENT (A) T	CAPBANK NO.3 QUANTITY WORK	CAPBANK NO.3 COS q	CAPBANK NO.4 QUANTITY WORK	CAPBANK NO.4 COS q
9:00	61	–			400	402	400	238	271	257							–	0.96		
13:00																				
17:00																				
21:00																				
24.00																				

หมายเหตุ ค่า VOLT ไม่เกิน 415 VOLT

อื่นๆ

[redacted]

การตรวจเช็คระบบไฟฟ้าประจำวัน

โครงการ ริธึ่ม พหลฯ-อ.
วันที่ 01 / 08 / 2567.

TIME	TRANSFORMER NO.1 (TEMP) DRY (C)	TRANSFORMER NO.1 (TEMP) WET (C)	TRANSFORMER NO.2 (TEMP) DRY (C)	TRANSFORMER NO.2 (TEMP) WET (C)	MDB 1 VOLT RS	MDB 1 VOLT ST	MDB 1 VOLT TR	MDB 1 CURRENT (A) R	MDB 1 CURRENT (A) S	MDB 1 CURRENT (A) T	MDB 2 VOLT RS	MDB 2 VOLT ST	MDB 2 VOLT TR	MDB 2 CURRENT (A) R	MDB 2 CURRENT (A) S	MDB 2 CURRENT (A) T	CAPBANK NO.1 QUANTITY WORK	CAPBANK NO.1 COS q	CAPBANK NO.2 QUANTITY WORK	CAPBANK NO.2 COS q
9:00	52	–	56	–	395	397	396	154	108	112	395	397	396	136	136	109	–	0.97	–	0.98
13:00																				
17:00																				
21:00																				
24.00																				

TIME	TRANSFORMER NO.3 (TEMP) DRY (C)	TRANSFORMER NO.3 (TEMP) WET (C)	TRANSFORMER NO.4 (TEMP) DRY (C)	TRANSFORMER NO.4 (TEMP) WET (C)	MDB 3 VOLT RS	MDB 3 VOLT ST	MDB 3 VOLT TR	MDB 3 CURRENT (A) R	MDB 3 CURRENT (A) S	MDB 3 CURRENT (A) T	MDP 4 VOLT RS	MDP 4 VOLT ST	MDP 4 VOLT TR	MDP 4 CURRENT (A) R	MDP 4 CURRENT (A) S	MDP 4 CURRENT (A) T	CAPBANK NO.3 QUANTITY WORK	CAPBANK NO.3 COS q	CAPBANK NO.4 QUANTITY WORK	CAPBANK NO.4 COS q
9:00	58	–			395	397	395	140	165	159							–	0.99		
13:00																				
17:00																				
21:00																				
24.00																				

หมายเหตุ ค่า VOLT ไม่เกิน 415 VOLT

อื่นๆ

[redacted]

การตรวจเช็คระบบไฟฟ้าประจำวัน

โครงการ วิชื่ม พหลฯ-อา
วันที่ 2/8/67

TIME	TRANSFORMER NO.1 (TEMP)		TRANSFORMER NO.2 (TEMP)		MDB 1						MDB 2						CAPBANK NO.1		CAPBANK NO.2	
	DRY	WET	DRY	WET	VOLT			CURRENT (A)			VOLT			CURRENT (A)			QUANTITY	COS	QUANTITY	COS
	(C)	(C)	(C)	(C)	RS	ST	TR	R	S	T	RS	ST	TR	R	S	T	WORK	q	WORK	q
9:00	56	–	58	–	400	400	401	159	160	162	399	399	400	190	185	192	–	0.9	–	0.9
13:00																				
17:00																				
21:00																				
24.00																				

TIME	TRANSFORMER NO.3 (TEMP)		TRANSFORMER NO.4 (TEMP)		MDB 3						MDP 4						CAPBANK NO.3		CAPBANK NO.4	
	DRY	WET	DRY	WET	VOLT			CURRENT (A)			VOLT			CURRENT (A)			QUANTITY	COS	QUANTITY	COS
	(C)	(C)	(C)	(C)	RS	ST	TR	R	S	T	RS	ST	TR	R	S	T	WORK	q	WORK	q
9:00	56	–			399	399	401	190	120	120							–	0.9		
13:00																				
17:00																				
21:00																				
24.00																				

หมายเหตุ ค่า VOLT ไม่เกิน 415 VOLT

อื่นๆ

[redacted]

การตรวจเช็คระบบไฟฟ้าประจำวัน

โครงการ วิชื่ม พหลฯ-อ..ย์
วันที่ 3/8/67

TIME	TRANSFORMER NO.1 (TEMP)		TRANSFORMER NO.2 (TEMP)		MDB 1						MDB 2						CAPBANK NO.1		CAPBANK NO.2	
	DRY	WET	DRY	WET	VOLT			CURRENT (A)			VOLT			CURRENT (A)			QUANTITY	COS	QUANTITY	COS
	(C)	(C)	(C)	(C)	RS	ST	TR	R	S	T	RS	ST	TR	R	S	T	WORK	q	WORK	q
9:00	59	–	58	–	398	399	398	193	155	119	398	399	397	158	159	147	–	1.00	–	0.98
13:00																				
17:00																				
21:00																				
24.00																				

TIME	TRANSFORMER NO.3 (TEMP)		TRANSFORMER NO.4 (TEMP)		MDB 3						MDP 4						CAPBANK NO.3		CAPBANK NO.4	
	DRY	WET	DRY	WET	VOLT			CURRENT (A)			VOLT			CURRENT (A)			QUANTITY	COS	QUANTITY	COS
	(C)	(C)	(C)	(C)	RS	ST	TR	R	S	T	RS	ST	TR	R	S	T	WORK	q	WORK	q
9:00	60	–			398	399	397	184	213	184							–	0.97		
13:00																				
17:00																				
21:00																				
24.00																				

หมายเหตุ ค่า VOLT ไม่เกิน 415 VOLT

อื่นๆ

[redacted]

การตรวจเช็คระบบไฟฟ้าประจำวัน

โครงการ วิชื่ม พหลฯ-อา
วันที่ 4/08/2567

TIME	TRANSFORMER NO.1 (TEMP)		TRANSFORMER NO.2 (TEMP)		MDB 1						MDB 2						CAPBANK NO.1		CAPBANK NO.2	
	DRY	WET	DRY	WET	VOLT			CURRENT (A)			VOLT			CURRENT (A)			QUANTITY	COS	QUANTITY	COS
	(C)	(C)	(C)	(C)	RS	ST	TR	R	S	T	RS	ST	TR	R	S	T	WORK	q	WORK	q
9:00	52	–	54	–	398	400	397	171	113	177	397	399	397	176	176	170	–	0.97	–	0.98
13:00																				
17:00																				
21:00																				
24.00																				

TIME	TRANSFORMER NO.3 (TEMP)		TRANSFORMER NO.4 (TEMP)		MDB 3						MDP 4						CAPBANK NO.3		CAPBANK NO.4	
	DRY	WET	DRY	WET	VOLT			CURRENT (A)			VOLT			CURRENT (A)			QUANTITY	COS	QUANTITY	COS
	(C)	(C)	(C)	(C)	RS	ST	TR	R	S	T	RS	ST	TR	R	S	T	WORK	q	WORK	q
9:00	58	-			398	400	397	158	168	187							–	0.99		
13:00																				
17:00																				
21:00																				
24.00																				

หมายเหตุ ค่า VOLT ไม่เกิน 415 VOLT

อื่นๆ

[redacted]

การตรวจเช็คระบบไฟฟ้าประจำวัน

โครงการ วิชื่ม พหลฯ-อา
วันที่ 5/8/67

TIME	TRANSFORMER NO.1 (TEMP)		TRANSFORMER NO.2 (TEMP)		MDB 1						MDB 2						CAPBANK NO.1		CAPBANK NO.2	
	DRY	WET	DRY	WET	VOLT			CURRENT (A)			VOLT			CURRENT (A)			QUANTITY	COS	QUANTITY	COS
	(C)	(C)	(C)	(C)	RS	ST	TR	R	S	T	RS	ST	TR	R	S	T	WORK	q	WORK	q
9:00	58	–	57	–	399	399	400	190	157	156	400	401	401	160	167	168	–	0.9	–	0.9
13:00																				
17:00																				
21:00																				
24.00																				

TIME	TRANSFORMER NO.3 (TEMP)		TRANSFORMER NO.4 (TEMP)		MDB 3						MDP 4						CAPBANK NO.3		CAPBANK NO.4	
	DRY	WET	DRY	WET	VOLT			CURRENT (A)			VOLT			CURRENT (A)			QUANTITY	COS	QUANTITY	COS
	(C)	(C)	(C)	(C)	RS	ST	TR	R	S	T	RS	ST	TR	R	S	T	WORK	q	WORK	q
9:00	56	–			399	400	400	170	119	116							–	0.9		
13:00																				
17:00																				
21:00																				
24.00																				

หมายเหตุ ค่า VOLT ไม่เกิน 415 VOLT

อื่นๆ

[redacted]

การตรวจเช็คระบบไฟฟ้าประจำวัน

โครงการ ริธี่ม พหลฯ-อา
วันที่ 6/8/67

TIME	TRANSFORMER NO.1 (TEMP)		TRANSFORMER NO.2 (TEMP)		MDB 1						MDB 2						CAPBANK NO.1		CAPBANK NO.2	
	DRY	WET	DRY	WET	VOLT			CURRENT (A)			VOLT			CURRENT (A)			QUANTITY	COS	QUANTITY	COS
	(C)	(C)	(C)	(C)	RS	ST	TR	R	S	T	RS	ST	TR	R	S	T	WORK	q	WORK	q
9:00	57	-	58	-	400	402	400	139	119	127	398	400	399	157	157	155	-	1.00	-	0.99
13:00																				
17:00																				
21:00																				
24.00																				

TIME	TRANSFORMER NO.3 (TEMP)		TRANSFORMER NO.4 (TEMP)		MDB 3						MDP 4						CAPBANK NO.3		CAPBANK NO.4	
	DRY	WET	DRY	WET	VOLT			CURRENT (A)			VOLT			CURRENT (A)			QUANTITY	COS	QUANTITY	COS
	(C)	(C)	(C)	(C)	RS	ST	TR	R	S	T	RS	ST	TR	R	S	T	WORK	q	WORK	q
9:00	56	-			399	400	398	107	137	120							-	0.98		
13:00																				
17:00																				
21:00																				
24.00																				

หมายเหตุ ค่า VOLT ไม่เกิน 415 VOLT

อื่นๆ

[redacted]

การตรวจเช็คระบบไฟฟ้าประจำวัน

โครงการ ริธี่ม พหลฯ-อา
วันที่ 7 / 08 / 67

TIME	TRANSFORMER NO.1 (TEMP)		TRANSFORMER NO.2 (TEMP)		MDB 1						MDB 2						CAPBANK NO.1		CAPBANK NO.2	
	DRY	WET	DRY	WET	VOLT			CURRENT (A)			VOLT			CURRENT (A)			QUANTITY	COS	QUANTITY	COS
	(C)	(C)	(C)	(C)	RS	ST	TR	R	S	T	RS	ST	TR	R	S	T	WORK	q	WORK	q
9:00	57	-	56	-	398	400	398	125	109	108	398	399	398	132	132	104	-	0.97	-	0.98
13:00																				
17:00																				
21:00																				
24.00																				

TIME	TRANSFORMER NO.3 (TEMP)		TRANSFORMER NO.4 (TEMP)		MDB 3						MDP 4						CAPBANK NO.3		CAPBANK NO.4	
	DRY	WET	DRY	WET	VOLT			CURRENT (A)			VOLT			CURRENT (A)			QUANTITY	COS	QUANTITY	COS
	(C)	(C)	(C)	(C)	RS	ST	TR	R	S	T	RS	ST	TR	R	S	T	WORK	q	WORK	q
9:00	57	-			399	401	399	183	181	172							-	0.99		
13:00																				
17:00																				
21:00																				
24.00																				

หมายเหตุ ค่า VOLT ไม่เกิน 415 VOLT

อื่นๆ -

[redacted]

การตรวจเช็คระบบไฟฟ้าประจำวัน

โครงการ ริธี่ม พหลฯ-อา
วันที่ 8/8/67

TIME	TRANSFORMER NO.1 (TEMP)		TRANSFORMER NO.2 (TEMP)		MDB 1						MDB 2						CAPBANK NO.1		CAPBANK NO.2	
	DRY	WET	DRY	WET	VOLT			CURRENT (A)			VOLT			CURRENT (A)			QUANTITY	COS	QUANTITY	COS
	(C)	(C)	(C)	(C)	RS	ST	TR	R	S	T	RS	ST	TR	R	S	T	WORK	q	WORK	q
9:00	58	—	59	-	399	390	400	157	160	160	399	399	407	129	134	140	-	0.9	-	0.9
13:00																				
17:00																				
21:00																				
24.00																				

TIME	TRANSFORMER NO.3 (TEMP)		TRANSFORMER NO.4 (TEMP)		MDB 3						MDP 4						CAPBANK NO.3		CAPBANK NO.4	
	DRY	WET	DRY	WET	VOLT			CURRENT (A)			VOLT			CURRENT (A)			QUANTITY	COS	QUANTITY	COS
	(C)	(C)	(C)	(C)	RS	ST	TR	R	S	T	RS	ST	TR	R	S	T	WORK	q	WORK	q
9:00	58	-			399	400	400	135	142	152							-	0.9		
13:00																				
17:00																				
21:00																				
24.00																				

หมายเหตุ ค่า VOLT ไม่เกิน 415 VOLT

อื่นๆ

[redacted]

การตรวจเช็คระบบไฟฟ้าประจำวัน

โครงการ ริธี่ม พหลฯ-อา
วันที่ 9/8/67

TIME	TRANSFORMER NO.1 (TEMP)		TRANSFORMER NO.2 (TEMP)		MDB 1						MDB 2						CAPBANK NO.1		CAPBANK NO.2	
	DRY	WET	DRY	WET	VOLT			CURRENT (A)			VOLT			CURRENT (A)			QUANTITY	COS	QUANTITY	COS
	(C)	(C)	(C)	(C)	RS	ST	TR	R	S	T	RS	ST	TR	R	S	T	WORK	q	WORK	q
9:00	55	-	58	-	398	400	398	211	188	218	399	401	399	125	126	115	—	1.00	—	0.99
13:00																				
17:00																				
21:00																				
24.00																				

TIME	TRANSFORMER NO.3 (TEMP)		TRANSFORMER NO.4 (TEMP)		MDB 3						MDP 4						CAPBANK NO.3		CAPBANK NO.4	
	DRY	WET	DRY	WET	VOLT			CURRENT (A)			VOLT			CURRENT (A)			QUANTITY	COS	QUANTITY	COS
	(C)	(C)	(C)	(C)	RS	ST	TR	R	S	T	RS	ST	TR	R	S	T	WORK	q	WORK	q
9:00	59	-			398	400	399	154	173	171							-	0.97		
13:00																				
17:00																				
21:00																				
24.00																				

หมายเหตุ ค่า VOLT ไม่เกิน 415 VOLT

อื่นๆ

[redacted]

การตรวจเช็คระบบไฟฟ้าประจำวัน

โครงการ ริธี่ม พหลฯ-อา
วันที่ 10/08/2567

TIME	TRANSFORMER NO.1 (TEMP)		TRANSFORMER NO.2 (TEMP)		MDB 1						MDB 2						CAPBANK NO.1		CAPBANK NO.2	
	DRY	WET	DRY	WET	VOLT			CURRENT (A)			VOLT			CURRENT (A)			QUANTITY	COS	QUANTITY	COS
	(C)	(C)	(C)	(C)	RS	ST	TR	R	S	T	RS	ST	TR	R	S	T	WORK	q	WORK	q
9:00	52	–	54	–	398	400	399	175	227	158	398	399	398	212	212	155	–	0.97	–	0.98
13:00																				
17:00																				
21:00																				
24.00																				

TIME	TRANSFORMER NO.3 (TEMP)		TRANSFORMER NO.4 (TEMP)		MDB 3						MDP 4						CAPBANK NO.3		CAPBANK NO.4	
	DRY	WET	DRY	WET	VOLT			CURRENT (A)			VOLT			CURRENT (A)			QUANTITY	COS	QUANTITY	COS
	(C)	(C)	(C)	(C)	RS	ST	TR	R	S	T	RS	ST	TR	R	S	T	WORK	q	WORK	q
9:00	56	–			399	400	398	191	190	177							–	0.99		
13:00																				
17:00																				
21:00																				
24.00																				

หมายเหตุ ค่า VOLT ไม่เกิน 415 VOLT

อื่นๆ –

[redacted]

การตรวจเช็คระบบไฟฟ้าประจำวัน

โครงการ ริธี่ม พหลฯ-อา
วันที่ 11/8/67

TIME	TRANSFORMER NO.1 (TEMP)		TRANSFORMER NO.2 (TEMP)		MDB 1						MDB 2						CAPBANK NO.1		CAPBANK NO.2	
	DRY	WET	DRY	WET	VOLT			CURRENT (A)			VOLT			CURRENT (A)			QUANTITY	COS	QUANTITY	COS
	(C)	(C)	(C)	(C)	RS	ST	TR	R	S	T	RS	ST	TR	R	S	T	WORK	q	WORK	q
9:00	58	–	56	–	398	399	399	120	125	129	400	401	400	156	152	160	–	0.9	–	0.9
13:00																				
17:00																				
21:00																				
24.00																				

TIME	TRANSFORMER NO.3 (TEMP)		TRANSFORMER NO.4 (TEMP)		MDB 3						MDP 4						CAPBANK NO.3		CAPBANK NO.4	
	DRY	WET	DRY	WET	VOLT			CURRENT (A)			VOLT			CURRENT (A)			QUANTITY	COS	QUANTITY	COS
	(C)	(C)	(C)	(C)	RS	ST	TR	R	S	T	RS	ST	TR	R	S	T	WORK	q	WORK	q
9:00	54	–			399	399	398	132	125	133							–	0.9		
13:00																				
17:00																				
21:00																				
24.00																				

หมายเหตุ ค่า VOLT ไม่เกิน 415 VOLT

อื่นๆ

[redacted]

การตรวจเช็คระบบไฟฟ้าประจำวัน

โครงการ ริธี่ม พหลฯ-อา
วันที่ 12/8/67

TIME	TRANSFORMER NO.1 (TEMP)		TRANSFORMER NO.2 (TEMP)		MDB 1						MDB 2						CAPBANK NO.1		CAPBANK NO.2	
	DRY	WET	DRY	WET	VOLT			CURRENT (A)			VOLT			CURRENT (A)			QUANTITY	COS	QUANTITY	COS
	(C)	(C)	(C)	(C)	RS	ST	TR	R	S	T	RS	ST	TR	R	S	T	WORK	q	WORK	q
9:00	59	–	60	–	395	397	395	177	206	145	394	397	395	164	184	149	–	1.00	–	0.99
13:00																				
17:00																				
21:00																				
24.00																				

TIME	TRANSFORMER NO.3 (TEMP)		TRANSFORMER NO.4 (TEMP)		MDB 3						MDP 4						CAPBANK NO.3		CAPBANK NO.4	
	DRY	WET	DRY	WET	VOLT			CURRENT (A)			VOLT			CURRENT (A)			QUANTITY	COS	QUANTITY	COS
	(C)	(C)	(C)	(C)	RS	ST	TR	R	S	T	RS	ST	TR	R	S	T	WORK	q	WORK	q
9:00	59	–			395	397	394	152	161	170							–	0.96		
13:00																				
17:00																				
21:00																				
24.00																				

หมายเหตุ ค่า VOLT ไม่เกิน 415 VOLT

อื่นๆ

[redacted]

การตรวจเช็คระบบไฟฟ้าประจำวัน

โครงการ ริธี่ม พหลฯ-อา
วันที่ 13/08/2567

TIME	TRANSFORMER NO.1 (TEMP)		TRANSFORMER NO.2 (TEMP)		MDB 1						MDB 2						CAPBANK NO.1		CAPBANK NO.2	
	DRY	WET	DRY	WET	VOLT			CURRENT (A)			VOLT			CURRENT (A)			QUANTITY	COS	QUANTITY	COS
	(C)	(C)	(C)	(C)	RS	ST	TR	R	S	T	RS	ST	TR	R	S	T	WORK	q	WORK	q
9:00	52	–	54	–	401	403	402	147	167	147	401	403	402	120	120	113	–	0.97	–	0.98
13:00																				
17:00																				
21:00																				
24.00																				

TIME	TRANSFORMER NO.3 (TEMP)		TRANSFORMER NO.4 (TEMP)		MDB 3						MDP 4						CAPBANK NO.3		CAPBANK NO.4	
	DRY	WET	DRY	WET	VOLT			CURRENT (A)			VOLT			CURRENT (A)			QUANTITY	COS	QUANTITY	COS
	(C)	(C)	(C)	(C)	RS	ST	TR	R	S	T	RS	ST	TR	R	S	T	WORK	q	WORK	q
9:00	56	–			402	403	401	144	177	167							–	0.96		
13:00																				
17:00																				
21:00																				
24.00																				

หมายเหตุ ค่า VOLT ไม่เกิน 415 VOLT

อื่นๆ –

[redacted]

การตรวจเช็คระบบไฟฟ้าประจำวัน

โครงการ ริธึ่ม พหลฯ-อา
วันที่ 14/8/67

TIME	TRANSFORMER NO.1 (TEMP)		TRANSFORMER NO.2 (TEMP)		MDB 1						MDB 2						CAPBANK NO.1		CAPBANK NO.2	
	DRY	WET	DRY	WET	VOLT			CURRENT (A)			VOLT			CURRENT (A)			QUANTITY	COS	QUANTITY	COS
	(C)	(C)	(C)	(C)	RS	ST	TR	R	S	T	RS	ST	TR	R	S	T	WORK	q	WORK	q
9:00	54	-	58	-	402	401	400	127	129	125	398	399	399	201	210	215	-	0.9	-	0.9
13:00																				
17:00																				
21:00																				
24.00																				

TIME	TRANSFORMER NO.3 (TEMP)		TRANSFORMER NO.4 (TEMP)		MDB 3						MDP 4						CAPBANK NO.3		CAPBANK NO.4	
	DRY	WET	DRY	WET	VOLT			CURRENT (A)			VOLT			CURRENT (A)			QUANTITY	COS	QUANTITY	COS
	(C)	(C)	(C)	(C)	RS	ST	TR	R	S	T	RS	ST	TR	R	S	T	WORK	q	WORK	q
9:00	54	-			399	400	400	158	160	164							-	0.9		
13:00																				
17:00																				
21:00																				
24.00																				

หมายเหตุ ค่า VOLT ไม่เกิน 415 VOLT

อื่นๆ

[redacted]

การตรวจเช็คระบบไฟฟ้าประจำวัน

โครงการ ริธึ่ม พหลฯ-อา
วันที่ 15/8/67

TIME	TRANSFORMER NO.1 (TEMP)		TRANSFORMER NO.2 (TEMP)		MDB 1						MDB 2						CAPBANK NO.1		CAPBANK NO.2	
	DRY	WET	DRY	WET	VOLT			CURRENT (A)			VOLT			CURRENT (A)			QUANTITY	COS	QUANTITY	COS
	(C)	(C)	(C)	(C)	RS	ST	TR	R	S	T	RS	ST	TR	R	S	T	WORK	q	WORK	q
9:00	56	-	58	-	400	402	401	222	251	224	400	402	401	134	134	155	-	1.00	-	0.99
13:00																				
17:00																				
21:00																				
24.00																				

TIME	TRANSFORMER NO.3 (TEMP)		TRANSFORMER NO.4 (TEMP)		MDB 3						MDP 4						CAPBANK NO.3		CAPBANK NO.4	
	DRY	WET	DRY	WET	VOLT			CURRENT (A)			VOLT			CURRENT (A)			QUANTITY	COS	QUANTITY	COS
	(C)	(C)	(C)	(C)	RS	ST	TR	R	S	T	RS	ST	TR	R	S	T	WORK	q	WORK	q
9:00	57	-			400	403	401	139	141	134							-	0.98		
13:00																				
17:00																				
21:00																				
24.00																				

หมายเหตุ ค่า VOLT ไม่เกิน 415 VOLT

อื่นๆ

[redacted]

การตรวจเช็คระบบไฟฟ้าประจำวัน

โครงการ ริธึ่ม พหลฯ-อา
วันที่ 16/08/67

TIME	TRANSFORMER NO.1 (TEMP)		TRANSFORMER NO.2 (TEMP)		MDB 1						MDB 2						CAPBANK NO.1		CAPBANK NO.2	
	DRY	WET	DRY	WET	VOLT			CURRENT (A)			VOLT			CURRENT (A)			QUANTITY	COS	QUANTITY	COS
	(C)	(C)	(C)	(C)	RS	ST	TR	R	S	T	RS	ST	TR	R	S	T	WORK	q	WORK	q
9:00	52	-	56	-	398	400	398	176	145	149	398	399	399	162	164	168	-	0.97	-	0.98
13:00																				
17:00																				
21:00																				
24.00																				

TIME	TRANSFORMER NO.3 (TEMP)		TRANSFORMER NO.4 (TEMP)		MDB 3						MDP 4						CAPBANK NO.3		CAPBANK NO.4	
	DRY	WET	DRY	WET	VOLT			CURRENT (A)			VOLT			CURRENT (A)			QUANTITY	COS	QUANTITY	COS
	(C)	(C)	(C)	(C)	RS	ST	TR	R	S	T	RS	ST	TR	R	S	T	WORK	q	WORK	q
9:00	59	-			398	400	398	140	160	167							-	0.99		
13:00																				
17:00																				
21:00																				
24.00																				

หมายเหตุ ค่า VOLT ไม่เกิน 415 VOLT

อื่นๆ -

[redacted]

การตรวจเช็คระบบไฟฟ้าประจำวัน

โครงการ ริธึ่ม พหลฯ-อา
วันที่ 17/8/67

TIME	TRANSFORMER NO.1 (TEMP)		TRANSFORMER NO.2 (TEMP)		MDB 1						MDB 2						CAPBANK NO.1		CAPBANK NO.2	
	DRY	WET	DRY	WET	VOLT			CURRENT (A)			VOLT			CURRENT (A)			QUANTITY	COS	QUANTITY	COS
	(C)	(C)	(C)	(C)	RS	ST	TR	R	S	T	RS	ST	TR	R	S	T	WORK	q	WORK	q
9:00	56	-	58	-	399	400	400	162	168	167	400	400	401	154	155	157	-	0.9	-	0.9
13:00																				
17:00																				
21:00																				
24.00																				

TIME	TRANSFORMER NO.3 (TEMP)		TRANSFORMER NO.4 (TEMP)		MDB 3						MDP 4						CAPBANK NO.3		CAPBANK NO.4	
	DRY	WET	DRY	WET	VOLT			CURRENT (A)			VOLT			CURRENT (A)			QUANTITY	COS	QUANTITY	COS
	(C)	(C)	(C)	(C)	RS	ST	TR	R	S	T	RS	ST	TR	R	S	T	WORK	q	WORK	q
9:00	58	-			400	401	400	140	154	148							-	0.9		
13:00																				
17:00																				
21:00																				
24.00																				

หมายเหตุ ค่า VOLT ไม่เกิน 415 VOLT

อื่นๆ

[redacted]

การตรวจเช็คระบบไฟฟ้าประจำวัน

โครงการ ริธึ่ม พหลฯ-ฮา.
วันที่ 18/8/67

TIME	TRANSFORMER NO.1 (TEMP)		TRANSFORMER NO.2 (TEMP)		MDB 1						MDB 2						CAPBANK NO.1		CAPBANK NO.2	
	DRY	WET	DRY	WET	VOLT			CURRENT (A)			VOLT			CURRENT (A)			QUANTITY	COS	QUANTITY	COS
	(C)	(C)	(C)	(C)	RS	ST	TR	R	S	T	RS	ST	TR	R	S	T	WORK	q	WORK	q
9:00	55	-	58	-	398	399	397	119	170	131	393	399	397	156	156	162	-	1.00	-	0.99
13:00																				
17:00																				
21:00																				
24.00																				

TIME	TRANSFORMER NO.3 (TEMP)		TRANSFORMER NO.4 (TEMP)		MDB 3						MDP 4						CAPBANK NO.3		CAPBANK NO.4	
	DRY	WET	DRY	WET	VOLT			CURRENT (A)			VOLT			CURRENT (A)			QUANTITY	COS	QUANTITY	COS
	(C)	(C)	(C)	(C)	RS	ST	TR	R	S	T	RS	ST	TR	R	S	T	WORK	q	WORK	q
9:00	57	-			397	400	397	179	157	196							-	0.97		
13:00																				
17:00																				
21:00																				
24.00																				

หมายเหตุ ค่า VOLT ไม่เกิน 415 VOLT

อื่นๆ

[redacted]

การตรวจเช็คระบบไฟฟ้าประจำวัน

โครงการ ริธึ่ม พหลฯ-ฮา.
วันที่ 19/08/2567

TIME	TRANSFORMER NO.1 (TEMP)		TRANSFORMER NO.2 (TEMP)		MDB 1						MDB 2						CAPBANK NO.1		CAPBANK NO.2	
	DRY	WET	DRY	WET	VOLT			CURRENT (A)			VOLT			CURRENT (A)			QUANTITY	COS	QUANTITY	COS
	(C)	(C)	(C)	(C)	RS	ST	TR	R	S	T	RS	ST	TR	R	S	T	WORK	q	WORK	q
9:00	62	-	64	-	396	399	397	147	160	183	396	399	397	124	124	156	-	0.97	-	0.98
13:00																				
17:00																				
21:00																				
24.00																				

TIME	TRANSFORMER NO.3 (TEMP)		TRANSFORMER NO.4 (TEMP)		MDB 3						MDP 4						CAPBANK NO.3		CAPBANK NO.4	
	DRY	WET	DRY	WET	VOLT			CURRENT (A)			VOLT			CURRENT (A)			QUANTITY	COS	QUANTITY	COS
	(C)	(C)	(C)	(C)	RS	ST	TR	R	S	T	RS	ST	TR	R	S	T	WORK	q	WORK	q
9:00	68	-			397	399	396	153	134	139							-	0.99		
13:00																				
17:00																				
21:00																				
24.00																				

หมายเหตุ ค่า VOLT ไม่เกิน 415 VOLT

อื่นๆ -

[redacted]

การตรวจเช็คระบบไฟฟ้าประจำวัน

โครงการ ริธึ่ม พหลฯ-ฮา.
วันที่ 20/8/67

TIME	TRANSFORMER NO.1 (TEMP)		TRANSFORMER NO.2 (TEMP)		MDB 1						MDB 2						CAPBANK NO.1		CAPBANK NO.2	
	DRY	WET	DRY	WET	VOLT			CURRENT (A)			VOLT			CURRENT (A)			QUANTITY	COS	QUANTITY	COS
	(C)	(C)	(C)	(C)	RS	ST	TR	R	S	T	RS	ST	TR	R	S	T	WORK	q	WORK	q
9:00	56	-	58	-	400	402	400	127	130	132	399	399	400	157	160	167	-	0.9	-	0.9
13:00																				
17:00																				
21:00																				
24.00																				

TIME	TRANSFORMER NO.3 (TEMP)		TRANSFORMER NO.4 (TEMP)		MDB 3						MDP 4						CAPBANK NO.3		CAPBANK NO.4	
	DRY	WET	DRY	WET	VOLT			CURRENT (A)			VOLT			CURRENT (A)			QUANTITY	COS	QUANTITY	COS
	(C)	(C)	(C)	(C)	RS	ST	TR	R	S	T	RS	ST	TR	R	S	T	WORK	q	WORK	q
9:00	56	-			400	400	401	168	169	172							-	0.9		
13:00																				
17:00																				
21:00																				
24.00																				

หมายเหตุ ค่า VOLT ไม่เกิน 415 VOLT

อื่นๆ

[redacted]

การตรวจเช็คระบบไฟฟ้าประจำวัน

โครงการ ริธึ่ม พหลฯ-ฮา.
วันที่ 21/8/67

TIME	TRANSFORMER NO.1 (TEMP)		TRANSFORMER NO.2 (TEMP)		MDB 1						MDB 2						CAPBANK NO.1		CAPBANK NO.2	
	DRY	WET	DRY	WET	VOLT			CURRENT (A)			VOLT			CURRENT (A)			QUANTITY	COS	QUANTITY	COS
	(C)	(C)	(C)	(C)	RS	ST	TR	R	S	T	RS	ST	TR	R	S	T	WORK	q	WORK	q
9:00	57	-	56	-	397	399	397	164	132	130	396	399	397	117	117	114	-	1.00	-	0.99
13:00																				
17:00																				
21:00																				
24.00																				

TIME	TRANSFORMER NO.3 (TEMP)		TRANSFORMER NO.4 (TEMP)		MDB 3						MDP 4						CAPBANK NO.3		CAPBANK NO.4	
	DRY	WET	DRY	WET	VOLT			CURRENT (A)			VOLT			CURRENT (A)			QUANTITY	COS	QUANTITY	COS
	(C)	(C)	(C)	(C)	RS	ST	TR	R	S	T	RS	ST	TR	R	S	T	WORK	q	WORK	q
9:00	58	-			397	399	397	165	219	205							-	0.98		
13:00																				
17:00																				
21:00																				
24.00																				

หมายเหตุ ค่า VOLT ไม่เกิน 415 VOLT

อื่นๆ

[redacted]

การตรวจเช็คระบบไฟฟ้าประจำวัน

โครงการ ริธึ่ม พหลฯ-ฮา...
วันที่ 22/08/67

TIME	TRANSFORMER NO.1 (TEMP)		TRANSFORMER NO.2 (TEMP)		MDB 1						MDB 2						CAPBANK NO.1		CAPBANK NO.2	
	DRY	WET	DRY	WET	VOLT			CURRENT (A)			VOLT			CURRENT (A)			QUANTITY	COS	QUANTITY	COS
	(C)	(C)	(C)	(C)	RS	ST	TR	R	S	T	RS	ST	TR	R	S	T	WORK	q	WORK	q
9:00	52	–	54	–	398	401	399	136.7	134.9	158.1	398	401	399	126.1	146.3	128.1	–	0.97	–	0.98
13:00																				
17:00																				
21:00																				
24.00																				

TIME	TRANSFORMER NO.3 (TEMP)		TRANSFORMER NO.4 (TEMP)		MDB 3						MDP 4						CAPBANK NO.3		CAPBANK NO.4	
	DRY	WET	DRY	WET	VOLT			CURRENT (A)			VOLT			CURRENT (A)			QUANTITY	COS	QUANTITY	COS
	(C)	(C)	(C)	(C)	RS	ST	TR	R	S	T	RS	ST	TR	R	S	T	WORK	q	WORK	q
9:00	56	–			399	401	399	133.6	159.3	146.3							–	0.99		
13:00																				
17:00																				
21:00																				
24.00																				

หมายเหตุ ค่า VOLT ไม่เกิน 415 VOLT

อื่นๆ –

[redacted]

การตรวจเช็คระบบไฟฟ้าประจำวัน

โครงการ ริธึ่ม พหลฯ-ฮา...
วันที่ 23/8/67

TIME	TRANSFORMER NO.1 (TEMP)		TRANSFORMER NO.2 (TEMP)		MDB 1						MDB 2						CAPBANK NO.1		CAPBANK NO.2	
	DRY	WET	DRY	WET	VOLT			CURRENT (A)			VOLT			CURRENT (A)			QUANTITY	COS	QUANTITY	COS
	(C)	(C)	(C)	(C)	RS	ST	TR	R	S	T	RS	ST	TR	R	S	T	WORK	q	WORK	q
9:00	58	–	57	–	400	400	400	158	152	160	399	399	400	148	146	150	–	0.9	–	0.9
13:00																				
17:00																				
21:00																				
24.00																				

TIME	TRANSFORMER NO.3 (TEMP)		TRANSFORMER NO.4 (TEMP)		MDB 3						MDP 4						CAPBANK NO.3		CAPBANK NO.4	
	DRY	WET	DRY	WET	VOLT			CURRENT (A)			VOLT			CURRENT (A)			QUANTITY	COS	QUANTITY	COS
	(C)	(C)	(C)	(C)	RS	ST	TR	R	S	T	RS	ST	TR	R	S	T	WORK	q	WORK	q
9:00	57	–			400	401	400	168	170	176							–	0.9		
13:00																				
17:00																				
21:00																				
24.00																				

หมายเหตุ ค่า VOLT ไม่เกิน 415 VOLT

อื่นๆ

[redacted]

การตรวจเช็คระบบไฟฟ้าประจำวัน

โครงการ ริธึ่ม พหลฯ-ฮา...
วันที่ 24/8/67

TIME	TRANSFORMER NO.1 (TEMP)		TRANSFORMER NO.2 (TEMP)		MDB 1						MDB 2						CAPBANK NO.1		CAPBANK NO.2	
	DRY	WET	DRY	WET	VOLT			CURRENT (A)			VOLT			CURRENT (A)			QUANTITY	COS	QUANTITY	COS
	(C)	(C)	(C)	(C)	RS	ST	TR	R	S	T	RS	ST	TR	R	S	T	WORK	q	WORK	q
9:00	56	–	57	–	399	401	399	200	193	152	396	401	399	180	180	180	–	1.00	–	0.99
13:00																				
17:00																				
21:00																				
24.00																				

TIME	TRANSFORMER NO.3 (TEMP)		TRANSFORMER NO.4 (TEMP)		MDB 3						MDP 4						CAPBANK NO.3		CAPBANK NO.4	
	DRY	WET	DRY	WET	VOLT			CURRENT (A)			VOLT			CURRENT (A)			QUANTITY	COS	QUANTITY	COS
	(C)	(C)	(C)	(C)	RS	ST	TR	R	S	T	RS	ST	TR	R	S	T	WORK	q	WORK	q
9:00	55	–			399	401	396	179	196	189							–	0.99		
13:00																				
17:00																				
21:00																				
24.00																				

หมายเหตุ ค่า VOLT ไม่เกิน 415 VOLT

อื่นๆ

[redacted]

การตรวจเช็คระบบไฟฟ้าประจำวัน

โครงการ ริธึ่ม พหลฯ-ฮา...
วันที่ 25/8/67

TIME	TRANSFORMER NO.1 (TEMP)		TRANSFORMER NO.2 (TEMP)		MDB 1						MDB 2						CAPBANK NO.1		CAPBANK NO.2	
	DRY	WET	DRY	WET	VOLT			CURRENT (A)			VOLT			CURRENT (A)			QUANTITY	COS	QUANTITY	COS
	(C)	(C)	(C)	(C)	RS	ST	TR	R	S	T	RS	ST	TR	R	S	T	WORK	q	WORK	q
9:00	58	–	57	–	398	400	397	147	153	223	398	400	397	185	185	180	–	0.94	–	0.98
13:00																				
17:00																				
21:00																				
24.00																				

TIME	TRANSFORMER NO.3 (TEMP)		TRANSFORMER NO.4 (TEMP)		MDB 3						MDP 4						CAPBANK NO.3		CAPBANK NO.4	
	DRY	WET	DRY	WET	VOLT			CURRENT (A)			VOLT			CURRENT (A)			QUANTITY	COS	QUANTITY	COS
	(C)	(C)	(C)	(C)	RS	ST	TR	R	S	T	RS	ST	TR	R	S	T	WORK	q	WORK	q
9:00	56	–			398	400	397	128	165	124							–	0.94		
13:00																				
17:00																				
21:00																				
24.00																				

หมายเหตุ ค่า VOLT ไม่เกิน 415 VOLT

อื่นๆ

[redacted]

การตรวจเช็คระบบไฟฟ้าประจำวัน

โครงการ ริธึ่ม พหลฯ-อา...
วันที่ 26/8/67

TIME	TRANSFORMER NO.1 (TEMP)		TRANSFORMER NO.2 (TEMP)		MDB 1						MDB 2						CAPBANK NO.1		CAPBANK NO.2	
	DRY	WET	DRY	WET	VOLT			CURRENT (A)			VOLT			CURRENT (A)			QUANTITY	COS	QUANTITY	COS
	(C)	(C)	(C)	(C)	RS	ST	TR	R	S	T	RS	ST	TR	R	S	T	WORK	q	WORK	q
9:00	56	-	58	-	395	397	396	164	167	121	395	398	396	156	156	152	-	0.9	-	0.9
13:00																				
17:00																				
21:00																				
24.00																				

TIME	TRANSFORMER NO.3 (TEMP)		TRANSFORMER NO.4 (TEMP)		MDB 3						MDP 4						CAPBANK NO.3		CAPBANK NO.4	
	DRY	WET	DRY	WET	VOLT			CURRENT (A)			VOLT			CURRENT (A)			QUANTITY	COS	QUANTITY	COS
	(C)	(C)	(C)	(C)	RS	ST	TR	R	S	T	RS	ST	TR	R	S	T	WORK	q	WORK	q
9:00	58	-			396	398	396	171	209	205							-	0.9		
13:00																				
17:00																				
21:00																				
24.00																				

หมายเหตุ ค่า VOLT ไม่เกิน 415 VOLT

อื่นๆ

[redacted]

การตรวจเช็คระบบไฟฟ้าประจำวัน

โครงการ ริธึ่ม พหลฯ-อา...
วันที่ 27/8/67

TIME	TRANSFORMER NO.1 (TEMP)		TRANSFORMER NO.2 (TEMP)		MDB 1						MDB 2						CAPBANK NO.1		CAPBANK NO.2	
	DRY	WET	DRY	WET	VOLT			CURRENT (A)			VOLT			CURRENT (A)			QUANTITY	COS	QUANTITY	COS
	(C)	(C)	(C)	(C)	RS	ST	TR	R	S	T	RS	ST	TR	R	S	T	WORK	q	WORK	q
9:00	56	-	60	-	396	400	399	101	113	107	397	400	398	153	153	141	-	1.00	-	0.99
13:00																				
17:00																				
21:00																				
24.00																				

TIME	TRANSFORMER NO.3 (TEMP)		TRANSFORMER NO.4 (TEMP)		MDB 3						MDP 4						CAPBANK NO.3		CAPBANK NO.4	
	DRY	WET	DRY	WET	VOLT			CURRENT (A)			VOLT			CURRENT (A)			QUANTITY	COS	QUANTITY	COS
	(C)	(C)	(C)	(C)	RS	ST	TR	R	S	T	RS	ST	TR	R	S	T	WORK	q	WORK	q
9:00	59	-			397	399	397	205	220	218							-	0.98		
13:00																				
17:00																				
21:00																				
24.00																				

หมายเหตุ ค่า VOLT ไม่เกิน 415 VOLT

อื่นๆ

[redacted]

การตรวจเช็คระบบไฟฟ้าประจำวัน

โครงการ ริธึ่ม พหลฯ-อา...
วันที่ 28/08/67

TIME	TRANSFORMER NO.1 (TEMP)		TRANSFORMER NO.2 (TEMP)		MDB 1						MDB 2						CAPBANK NO.1		CAPBANK NO.2	
	DRY	WET	DRY	WET	VOLT			CURRENT (A)			VOLT			CURRENT (A)			QUANTITY	COS	QUANTITY	COS
	(C)	(C)	(C)	(C)	RS	ST	TR	R	S	T	RS	ST	TR	R	S	T	WORK	q	WORK	q
9:00	52	-	54	-	395	398	396	118	115	113	394	397	395	137	138	109	-	0.97	-	0.98
13:00																				
17:00																				
21:00																				
24.00																				

TIME	TRANSFORMER NO.3 (TEMP)		TRANSFORMER NO.4 (TEMP)		MDB 3						MDP 4						CAPBANK NO.3		CAPBANK NO.4	
	DRY	WET	DRY	WET	VOLT			CURRENT (A)			VOLT			CURRENT (A)			QUANTITY	COS	QUANTITY	COS
	(C)	(C)	(C)	(C)	RS	ST	TR	R	S	T	RS	ST	TR	R	S	T	WORK	q	WORK	q
9:00	58	-			395	396	394	178	218	197							-	0.99		
13:00																				
17:00																				
21:00																				
24.00																				

หมายเหตุ ค่า VOLT ไม่เกิน 415 VOLT

อื่นๆ -

[redacted]

การตรวจเช็คระบบไฟฟ้าประจำวัน

โครงการ ริธึ่ม พหลฯ-อา...
วันที่ 29/8/67

TIME	TRANSFORMER NO.1 (TEMP)		TRANSFORMER NO.2 (TEMP)		MDB 1						MDB 2						CAPBANK NO.1		CAPBANK NO.2	
	DRY	WET	DRY	WET	VOLT			CURRENT (A)			VOLT			CURRENT (A)			QUANTITY	COS	QUANTITY	COS
	(C)	(C)	(C)	(C)	RS	ST	TR	R	S	T	RS	ST	TR	R	S	T	WORK	q	WORK	q
9:00	58	-	57	-	399	398	399	168	112	160	399	399	400	170	179	178	-	0.9	-	0.9
13:00																				
17:00																				
21:00																				
24.00																				

TIME	TRANSFORMER NO.3 (TEMP)		TRANSFORMER NO.4 (TEMP)		MDB 3						MDP 4						CAPBANK NO.3		CAPBANK NO.4	
	DRY	WET	DRY	WET	VOLT			CURRENT (A)			VOLT			CURRENT (A)			QUANTITY	COS	QUANTITY	COS
	(C)	(C)	(C)	(C)	RS	ST	TR	R	S	T	RS	ST	TR	R	S	T	WORK	q	WORK	q
9:00	57	-			399	399	399	168	167	169							-	0.9		
13:00																				
17:00																				
21:00																				
24.00																				

หมายเหตุ ค่า VOLT ไม่เกิน 415 VOLT

อื่นๆ

[redacted]

การตรวจเช็คระบบไฟฟ้าประจำวัน

โครงการ ริธึ่ม พหลฯ-อา.
วันที่ 30 / 08 / 2567

TIME	TRANSFORMER NO.1 (TEMP) DRY (C)	TRANSFORMER NO.1 (TEMP) WET (C)	TRANSFORMER NO.2 (TEMP) DRY (C)	TRANSFORMER NO.2 (TEMP) WET (C)	MDB 1 VOLT RS	MDB 1 VOLT ST	MDB 1 VOLT TR	MDB 1 CURRENT (A) R	MDB 1 CURRENT (A) S	MDB 1 CURRENT (A) T	MDB 2 VOLT RS	MDB 2 VOLT ST	MDB 2 VOLT TR	MDB 2 CURRENT (A) R	MDB 2 CURRENT (A) S	MDB 2 CURRENT (A) T	CAPBANK NO.1 QUANTITY WORK	CAPBANK NO.1 COS q	CAPBANK NO.2 QUANTITY WORK	CAPBANK NO.2 COS q
9:00	52	-	56	-	397	400	398	132	141	135	397	399	398	174	174	151	-	0.97	-	0.98
13:00																				
17:00																				
21:00																				
24.00																				

TIME	TRANSFORMER NO.3 (TEMP) DRY (C)	TRANSFORMER NO.3 (TEMP) WET (C)	TRANSFORMER NO.4 (TEMP) DRY (C)	TRANSFORMER NO.4 (TEMP) WET (C)	MDB 3 VOLT RS	MDB 3 VOLT ST	MDB 3 VOLT TR	MDB 3 CURRENT (A) R	MDB 3 CURRENT (A) S	MDB 3 CURRENT (A) T	MDP 4 VOLT RS	MDP 4 VOLT ST	MDP 4 VOLT TR	MDP 4 CURRENT (A) R	MDP 4 CURRENT (A) S	MDP 4 CURRENT (A) T	CAPBANK NO.3 QUANTITY WORK	CAPBANK NO.3 COS q	CAPBANK NO.4 QUANTITY WORK	CAPBANK NO.4 COS q
9:00	58	-			397	399	397	143	176	158							-	0.99		
13:00																				
17:00																				
21:00																				
24.00																				

หมายเหตุ ค่า VOLT ไม่เกิน 415 VOLT

อื่นๆ -

[redacted]

การตรวจเช็คระบบไฟฟ้าประจำวัน

โครงการ ริธึ่ม พหลฯ-อา.
วันที่ 31/8/67

TIME	TRANSFORMER NO.1 (TEMP) DRY (C)	TRANSFORMER NO.1 (TEMP) WET (C)	TRANSFORMER NO.2 (TEMP) DRY (C)	TRANSFORMER NO.2 (TEMP) WET (C)	MDB 1 VOLT RS	MDB 1 VOLT ST	MDB 1 VOLT TR	MDB 1 CURRENT (A) R	MDB 1 CURRENT (A) S	MDB 1 CURRENT (A) T	MDB 2 VOLT RS	MDB 2 VOLT ST	MDB 2 VOLT TR	MDB 2 CURRENT (A) R	MDB 2 CURRENT (A) S	MDB 2 CURRENT (A) T	CAPBANK NO.1 QUANTITY WORK	CAPBANK NO.1 COS q	CAPBANK NO.2 QUANTITY WORK	CAPBANK NO.2 COS q
9:00	59	-	60	-	400	402	399	173	132	135	400	402	400	179	179	181	-	1.00	-	0.99
13:00																				
17:00																				
21:00																				
24.00																				

TIME	TRANSFORMER NO.3 (TEMP) DRY (C)	TRANSFORMER NO.3 (TEMP) WET (C)	TRANSFORMER NO.4 (TEMP) DRY (C)	TRANSFORMER NO.4 (TEMP) WET (C)	MDB 3 VOLT RS	MDB 3 VOLT ST	MDB 3 VOLT TR	MDB 3 CURRENT (A) R	MDB 3 CURRENT (A) S	MDB 3 CURRENT (A) T	MDP 4 VOLT RS	MDP 4 VOLT ST	MDP 4 VOLT TR	MDP 4 CURRENT (A) R	MDP 4 CURRENT (A) S	MDP 4 CURRENT (A) T	CAPBANK NO.3 QUANTITY WORK	CAPBANK NO.3 COS q	CAPBANK NO.4 QUANTITY WORK	CAPBANK NO.4 COS q
9:00	58	-			401	403	400	62	91	74							-	0.99		
13:00																				
17:00																				
21:00																				
24.00																				

หมายเหตุ ค่า VOLT ไม่เกิน 415 VOLT

อื่นๆ -

[redacted]

การตรวจเช็คระบบไฟฟ้าประจำวัน

โครงการ ริธึ่ม พหลฯ-อาริธ์
วันที่ 1/9/67

TIME	TRANSFORMER NO.1 (TEMP) DRY (C)	TRANSFORMER NO.1 (TEMP) WET (C)	TRANSFORMER NO.2 (TEMP) DRY (C)	TRANSFORMER NO.2 (TEMP) WET (C)	MDB 1 VOLT RS	MDB 1 VOLT ST	MDB 1 VOLT TR	MDB 1 CURRENT (A) R	MDB 1 CURRENT (A) S	MDB 1 CURRENT (A) T	MDB 2 VOLT RS	MDB 2 VOLT ST	MDB 2 VOLT TR	MDB 2 CURRENT (A) R	MDB 2 CURRENT (A) S	MDB 2 CURRENT (A) T	CAPBANK NO.1 QUANTITY WORK	CAPBANK NO.1 COS q	CAPBANK NO.2 QUANTITY WORK	CAPBANK NO.2 COS q
9:00	58	-	57	-	400	402	399	165	170	181	399	398	399	209	200	198	-	0.9	-	0.9
13:00																				
17:00																				
21:00																				
24.00																				

TIME	TRANSFORMER NO.3 (TEMP) DRY (C)	TRANSFORMER NO.3 (TEMP) WET (C)	TRANSFORMER NO.4 (TEMP) DRY (C)	TRANSFORMER NO.4 (TEMP) WET (C)	MDB 3 VOLT RS	MDB 3 VOLT ST	MDB 3 VOLT TR	MDB 3 CURRENT (A) R	MDB 3 CURRENT (A) S	MDB 3 CURRENT (A) T	MDP 4 VOLT RS	MDP 4 VOLT ST	MDP 4 VOLT TR	MDP 4 CURRENT (A) R	MDP 4 CURRENT (A) S	MDP 4 CURRENT (A) T	CAPBANK NO.3 QUANTITY WORK	CAPBANK NO.3 COS q	CAPBANK NO.4 QUANTITY WORK	CAPBANK NO.4 COS q
9:00	56	-			399	400	400	192	196	198							-	0.9		
13:00																				
17:00																				
21:00																				
24.00																				

หมายเหตุ ค่า VOLT ไม่เกิน 415 VOLT

อื่นๆ -

[redacted]

การตรวจเช็คระบบไฟฟ้าประจำวัน

โครงการ ริธึ่ม พหลฯ-อาริธ์
วันที่ 2/9/67

TIME	TRANSFORMER NO.1 (TEMP) DRY (C)	TRANSFORMER NO.1 (TEMP) WET (C)	TRANSFORMER NO.2 (TEMP) DRY (C)	TRANSFORMER NO.2 (TEMP) WET (C)	MDB 1 VOLT RS	MDB 1 VOLT ST	MDB 1 VOLT TR	MDB 1 CURRENT (A) R	MDB 1 CURRENT (A) S	MDB 1 CURRENT (A) T	MDB 2 VOLT RS	MDB 2 VOLT ST	MDB 2 VOLT TR	MDB 2 CURRENT (A) R	MDB 2 CURRENT (A) S	MDB 2 CURRENT (A) T	CAPBANK NO.1 QUANTITY WORK	CAPBANK NO.1 COS q	CAPBANK NO.2 QUANTITY WORK	CAPBANK NO.2 COS q
9:00	68	-	57	-	396	400	398	171	156	113	397	400	398	128	128	157	-	0.9	-	0.9
13:00																				
17:00																				
21:00																				
24.00																				

TIME	TRANSFORMER NO.3 (TEMP) DRY (C)	TRANSFORMER NO.3 (TEMP) WET (C)	TRANSFORMER NO.4 (TEMP) DRY (C)	TRANSFORMER NO.4 (TEMP) WET (C)	MDB 3 VOLT RS	MDB 3 VOLT ST	MDB 3 VOLT TR	MDB 3 CURRENT (A) R	MDB 3 CURRENT (A) S	MDB 3 CURRENT (A) T	MDP 4 VOLT RS	MDP 4 VOLT ST	MDP 4 VOLT TR	MDP 4 CURRENT (A) R	MDP 4 CURRENT (A) S	MDP 4 CURRENT (A) T	CAPBANK NO.3 QUANTITY WORK	CAPBANK NO.3 COS q	CAPBANK NO.4 QUANTITY WORK	CAPBANK NO.4 COS q
9:00	56	-			398	400	398	224	274	259							-	0.9		
13:00																				
17:00																				
21:00																				
24.00																				

หมายเหตุ ค่า VOLT ไม่เกิน 415 VOLT

อื่นๆ -

[redacted]

น.3/116

การตรวจเช็คระบบไฟฟ้าประจำวัน

โครงการ วิธีม พหลฯ-อาชิช์
วันที่ 3/09/2567

TIME	TRANSFORMER NO.1 (TEMP) DRY (C)	TRANSFORMER NO.1 (TEMP) WET (C)	TRANSFORMER NO.2 (TEMP) DRY (C)	TRANSFORMER NO.2 (TEMP) WET (C)	MDB 1 VOLT RS	MDB 1 VOLT ST	MDB 1 VOLT TR	MDB 1 CURRENT (A) R	MDB 1 CURRENT (A) S	MDB 1 CURRENT (A) T	MDB 2 VOLT RS	MDB 2 VOLT ST	MDB 2 VOLT TR	MDB 2 CURRENT (A) R	MDB 2 CURRENT (A) S	MDB 2 CURRENT (A) T	CAPBANK NO.1 QUANTITY / WORK	CAPBANK NO.1 COS / q	CAPBANK NO.2 QUANTITY / WORK	CAPBANK NO.2 COS / q
9:00	52	-	54	-	400	402	400	109	87	104	399	402	400	131	131	114	-	0.97	-	0.98
13:00																				
17:00																				
21:00																				
24.00																				

TIME	TRANSFORMER NO.3 (TEMP) DRY (C)	TRANSFORMER NO.3 (TEMP) WET (C)	TRANSFORMER NO.4 (TEMP) DRY (C)	TRANSFORMER NO.4 (TEMP) WET (C)	MDB 3 VOLT RS	MDB 3 VOLT ST	MDB 3 VOLT TR	MDB 3 CURRENT (A) R	MDB 3 CURRENT (A) S	MDB 3 CURRENT (A) T	MDP 4 VOLT RS	MDP 4 VOLT ST	MDP 4 VOLT TR	MDP 4 CURRENT (A) R	MDP 4 CURRENT (A) S	MDP 4 CURRENT (A) T	CAPBANK NO.3 QUANTITY / WORK	CAPBANK NO.3 COS / q	CAPBANK NO.4 QUANTITY / WORK	CAPBANK NO.4 COS / q
9:00	56	-			399	401	399	162	165	166							-	0.99		
13:00																				
17:00																				
21:00																				
24.00																				

หมายเหตุ ค่า VOLT ไม่เกิน 415 VOLT

อื่นๆ -

[redacted]

การตรวจเช็คระบบไฟฟ้าประจำวัน

โครงการ วิธีม พหลฯ-อาชิช์
วันที่ 4/9/67

TIME	TRANSFORMER NO.1 (TEMP) DRY (C)	TRANSFORMER NO.1 (TEMP) WET (C)	TRANSFORMER NO.2 (TEMP) DRY (C)	TRANSFORMER NO.2 (TEMP) WET (C)	MDB 1 VOLT RS	MDB 1 VOLT ST	MDB 1 VOLT TR	MDB 1 CURRENT (A) R	MDB 1 CURRENT (A) S	MDB 1 CURRENT (A) T	MDB 2 VOLT RS	MDB 2 VOLT ST	MDB 2 VOLT TR	MDB 2 CURRENT (A) R	MDB 2 CURRENT (A) S	MDB 2 CURRENT (A) T	CAPBANK NO.1 QUANTITY / WORK	CAPBANK NO.1 COS / q	CAPBANK NO.2 QUANTITY / WORK	CAPBANK NO.2 COS / q
9:00	57	-	59	-	395	398	396	143	102	133	395	397	396	170	171	124	-	1.00	-	0.97
13:00																				
17:00																				
21:00																				
24.00																				

TIME	TRANSFORMER NO.3 (TEMP) DRY (C)	TRANSFORMER NO.3 (TEMP) WET (C)	TRANSFORMER NO.4 (TEMP) DRY (C)	TRANSFORMER NO.4 (TEMP) WET (C)	MDB 3 VOLT RS	MDB 3 VOLT ST	MDB 3 VOLT TR	MDB 3 CURRENT (A) R	MDB 3 CURRENT (A) S	MDB 3 CURRENT (A) T	MDP 4 VOLT RS	MDP 4 VOLT ST	MDP 4 VOLT TR	MDP 4 CURRENT (A) R	MDP 4 CURRENT (A) S	MDP 4 CURRENT (A) T	CAPBANK NO.3 QUANTITY / WORK	CAPBANK NO.3 COS / q	CAPBANK NO.4 QUANTITY / WORK	CAPBANK NO.4 COS / q
9:00	58	-			395	397	395	202	226	197							-	0.99		
13:00																				
17:00																				
21:00																				
24.00																				

หมายเหตุ ค่า VOLT ไม่เกิน 415 VOLT

อื่นๆ

[redacted]

การตรวจเช็คระบบไฟฟ้าประจำวัน

โครงการ วิธีม พหลฯ-อาชิช์
วันที่ 5/9/67

TIME	TRANSFORMER NO.1 (TEMP) DRY (C)	TRANSFORMER NO.1 (TEMP) WET (C)	TRANSFORMER NO.2 (TEMP) DRY (C)	TRANSFORMER NO.2 (TEMP) WET (C)	MDB 1 VOLT RS	MDB 1 VOLT ST	MDB 1 VOLT TR	MDB 1 CURRENT (A) R	MDB 1 CURRENT (A) S	MDB 1 CURRENT (A) T	MDB 2 VOLT RS	MDB 2 VOLT ST	MDB 2 VOLT TR	MDB 2 CURRENT (A) R	MDB 2 CURRENT (A) S	MDB 2 CURRENT (A) T	CAPBANK NO.1 QUANTITY / WORK	CAPBANK NO.1 COS / q	CAPBANK NO.2 QUANTITY / WORK	CAPBANK NO.2 COS / q
9:00	58	-	57	-	397	400	398	237	272	253	397	399	397	142	142	143	-	0.9	-	0.9
13:00																				
17:00																				
21:00																				
24.00																				

TIME	TRANSFORMER NO.3 (TEMP) DRY (C)	TRANSFORMER NO.3 (TEMP) WET (C)	TRANSFORMER NO.4 (TEMP) DRY (C)	TRANSFORMER NO.4 (TEMP) WET (C)	MDB 3 VOLT RS	MDB 3 VOLT ST	MDB 3 VOLT TR	MDB 3 CURRENT (A) R	MDB 3 CURRENT (A) S	MDB 3 CURRENT (A) T	MDP 4 VOLT RS	MDP 4 VOLT ST	MDP 4 VOLT TR	MDP 4 CURRENT (A) R	MDP 4 CURRENT (A) S	MDP 4 CURRENT (A) T	CAPBANK NO.3 QUANTITY / WORK	CAPBANK NO.3 COS / q	CAPBANK NO.4 QUANTITY / WORK	CAPBANK NO.4 COS / q
9:00	58	-			397	399	397	134	127	176							-	0.9		
13:00																				
17:00																				
21:00																				
24.00																				

หมายเหตุ ค่า VOLT ไม่เกิน 415 VOLT

อื่นๆ

[redacted]

การตรวจเช็คระบบไฟฟ้าประจำวัน

โครงการ วิธีม พหลฯ-อาชิช์
วันที่ 6/09/67

TIME	TRANSFORMER NO.1 (TEMP) DRY (C)	TRANSFORMER NO.1 (TEMP) WET (C)	TRANSFORMER NO.2 (TEMP) DRY (C)	TRANSFORMER NO.2 (TEMP) WET (C)	MDB 1 VOLT RS	MDB 1 VOLT ST	MDB 1 VOLT TR	MDB 1 CURRENT (A) R	MDB 1 CURRENT (A) S	MDB 1 CURRENT (A) T	MDB 2 VOLT RS	MDB 2 VOLT ST	MDB 2 VOLT TR	MDB 2 CURRENT (A) R	MDB 2 CURRENT (A) S	MDB 2 CURRENT (A) T	CAPBANK NO.1 QUANTITY / WORK	CAPBANK NO.1 COS / q	CAPBANK NO.2 QUANTITY / WORK	CAPBANK NO.2 COS / q
9:00	52	-	54	-	396	398	396	130	106	136	396	399	397	151	151	125	-	0.97	-	0.98
13:00																				
17:00																				
21:00																				
24.00																				

TIME	TRANSFORMER NO.3 (TEMP) DRY (C)	TRANSFORMER NO.3 (TEMP) WET (C)	TRANSFORMER NO.4 (TEMP) DRY (C)	TRANSFORMER NO.4 (TEMP) WET (C)	MDB 3 VOLT RS	MDB 3 VOLT ST	MDB 3 VOLT TR	MDB 3 CURRENT (A) R	MDB 3 CURRENT (A) S	MDB 3 CURRENT (A) T	MDP 4 VOLT RS	MDP 4 VOLT ST	MDP 4 VOLT TR	MDP 4 CURRENT (A) R	MDP 4 CURRENT (A) S	MDP 4 CURRENT (A) T	CAPBANK NO.3 QUANTITY / WORK	CAPBANK NO.3 COS / q	CAPBANK NO.4 QUANTITY / WORK	CAPBANK NO.4 COS / q
9:00	58	-			396	398	396	85	127	100							-	0.99		
13:00																				
17:00																				
21:00																				
24.00																				

หมายเหตุ ค่า VOLT ไม่เกิน 415 VOLT

อื่นๆ -

[redacted]

การตรวจเช็คระบบไฟฟ้าประจำวัน

โครงการ วิชิ่ม พหลฯ-อาริย์
วันที่ 7/9/67

TIME	TRANSFORMER NO.1 (TEMP)		TRANSFORMER NO.2 (TEMP)		MDB 1						MDB 2						CAPBANK NO.1		CAPBANK NO.2	
	DRY	WET	DRY	WET	VOLT			CURRENT (A)			VOLT			CURRENT (A)			QUANTITY	COS	QUANTITY	COS
	(C)	(C)	(C)	(C)	RS	ST	TR	R	S	T	RS	ST	TR	R	S	T	WORK	q	WORK	q
9:00	59	-	56	-	399	401	399	209	192	156	399	400	399	216	217	186	-	1.00	-	0.98
13:00																				
17:00																				
21:00																				
24.00																				

TIME	TRANSFORMER NO.3 (TEMP)		TRANSFORMER NO.4 (TEMP)		MDB 3						MDP 4						CAPBANK NO.3		CAPBANK NO.4	
	DRY	WET	DRY	WET	VOLT			CURRENT (A)			VOLT			CURRENT (A)			QUANTITY	COS	QUANTITY	COS
	(C)	(C)	(C)	(C)	RS	ST	TR	R	S	T	RS	ST	TR	R	S	T	WORK	q	WORK	q
9:00	60	-			398	400	396	174	194	166							-	0.97		
13:00																				
17:00																				
21:00																				
24.00																				

หมายเหตุ ค่า VOLT ไม่เกิน 415 VOLT

อื่นๆ

[redacted]

การตรวจเช็คระบบไฟฟ้าประจำวัน

โครงการ วิชิ่ม พหลฯ-อาริย์
วันที่ 8/9/67

TIME	TRANSFORMER NO.1 (TEMP)		TRANSFORMER NO.2 (TEMP)		MDB 1						MDB 2						CAPBANK NO.1		CAPBANK NO.2	
	DRY	WET	DRY	WET	VOLT			CURRENT (A)			VOLT			CURRENT (A)			QUANTITY	COS	QUANTITY	COS
	(C)	(C)	(C)	(C)	RS	ST	TR	R	S	T	RS	ST	TR	R	S	T	WORK	q	WORK	q
9:00	59	-	56	-	397	400	397	220	170	212	397	400	397	227	227	197	-	0.99	-	0.98
13:00																				
17:00																				
21:00																				
24.00																				

TIME	TRANSFORMER NO.3 (TEMP)		TRANSFORMER NO.4 (TEMP)		MDB 3						MDP 4						CAPBANK NO.3		CAPBANK NO.4	
	DRY	WET	DRY	WET	VOLT			CURRENT (A)			VOLT			CURRENT (A)			QUANTITY	COS	QUANTITY	COS
	(C)	(C)	(C)	(C)	RS	ST	TR	R	S	T	RS	ST	TR	R	S	T	WORK	q	WORK	q
9:00	60	-			398	400	397	99	123	108							-	0.97		
13:00																				
17:00																				
21:00																				
24.00																				

หมายเหตุ ค่า VOLT ไม่เกิน 415 VOLT

อื่นๆ

[redacted]

การตรวจเช็คระบบไฟฟ้าประจำวัน

โครงการ วิชิ่ม พหลฯ-อาริย์
วันที่ 9/9/67

TIME	TRANSFORMER NO.1 (TEMP)		TRANSFORMER NO.2 (TEMP)		MDB 1						MDB 2						CAPBANK NO.1		CAPBANK NO.2	
	DRY	WET	DRY	WET	VOLT			CURRENT (A)			VOLT			CURRENT (A)			QUANTITY	COS	QUANTITY	COS
	(C)	(C)	(C)	(C)	RS	ST	TR	R	S	T	RS	ST	TR	R	S	T	WORK	q	WORK	q
9:00	58	-	57	-	397.9	401	398	150	128	120	398	400	399	153	153	131	-	99	-	99
13:00																				
17:00																				
21:00																				
24.00																				

TIME	TRANSFORMER NO.3 (TEMP)		TRANSFORMER NO.4 (TEMP)		MDB 3						MDP 4						CAPBANK NO.3		CAPBANK NO.4	
	DRY	WET	DRY	WET	VOLT			CURRENT (A)			VOLT			CURRENT (A)			QUANTITY	COS	QUANTITY	COS
	(C)	(C)	(C)	(C)	RS	ST	TR	R	S	T	RS	ST	TR	R	S	T	WORK	q	WORK	q
9:00	56	-			398	600	399	111	146	118							-	0.9		
13:00																				
17:00																				
21:00																				
24.00																				

หมายเหตุ ค่า VOLT ไม่เกิน 415 VOLT

อื่นๆ

[redacted]

การตรวจเช็คระบบไฟฟ้าประจำวัน

โครงการ วิชิ่ม พหลฯ-อาริย์
วันที่ 10/9/67

TIME	TRANSFORMER NO.1 (TEMP)		TRANSFORMER NO.2 (TEMP)		MDB 1						MDB 2						CAPBANK NO.1		CAPBANK NO.2	
	DRY	WET	DRY	WET	VOLT			CURRENT (A)			VOLT			CURRENT (A)			QUANTITY	COS	QUANTITY	COS
	(C)	(C)	(C)	(C)	RS	ST	TR	R	S	T	RS	ST	TR	R	S	T	WORK	q	WORK	q
9:00	58	-	57	-	394	397	395	172	141	137	394	397	396	171	171	135	-	0.9	-	0.8
13:00																				
17:00																				
21:00																				
24.00																				

TIME	TRANSFORMER NO.3 (TEMP)		TRANSFORMER NO.4 (TEMP)		MDB 3						MDP 4						CAPBANK NO.3		CAPBANK NO.4	
	DRY	WET	DRY	WET	VOLT			CURRENT (A)			VOLT			CURRENT (A)			QUANTITY	COS	QUANTITY	COS
	(C)	(C)	(C)	(C)	RS	ST	TR	R	S	T	RS	ST	TR	R	S	T	WORK	q	WORK	q
9:00	56	-			394	396	394	249	270	270							-	0.9		
13:00																				
17:00																				
21:00																				
24.00																				

หมายเหตุ ค่า VOLT ไม่เกิน 415 VOLT

อื่นๆ

[redacted]

การตรวจเช็คระบบไฟฟ้าประจำวัน

โครงการ วิอิ่ม พหลฯ-อาริย์
วันที่ 11/09/67

TIME	TRANSFORMER NO.1 (TEMP)		TRANSFORMER NO.2 (TEMP)		MDB 1						MDB 2						CAPBANK NO.1		CAPBANK NO.2	
	DRY	WET	DRY	WET	VOLT			CURRENT (A)			VOLT			CURRENT (A)			QUANTITY	COS	QUANTITY	COS
	(C)	(C)	(C)	(C)	RS	ST	TR	R	S	T	RS	ST	TR	R	S	T	WORK	q	WORK	q
9:00	52	–	54	–	397	399	398	178	105	117	397	399	398	117	117	99	–	0.97	–	0.98
13:00																				
17:00																				
21:00																				
24.00																				

TIME	TRANSFORMER NO.3 (TEMP)		TRANSFORMER NO.4 (TEMP)		MDB 3						MDP 4						CAPBANK NO.3		CAPBANK NO.4	
	DRY	WET	DRY	WET	VOLT			CURRENT (A)			VOLT			CURRENT (A)			QUANTITY	COS	QUANTITY	COS
	(C)	(C)	(C)	(C)	RS	ST	TR	R	S	T	RS	ST	TR	R	S	T	WORK	q	WORK	q
9:00	56	–			397	399	397	176	185	189							–	0.99		
13:00																				
17:00																				
21:00																				
24.00																				

หมายเหตุ ค่า VOLT ไม่เกิน 415 VOLT

อื่นๆ –

[redacted]

การตรวจเช็คระบบไฟฟ้าประจำวัน

โครงการ วิอิ่ม พหลฯ-อาริย์
วันที่ 12/9/67

TIME	TRANSFORMER NO.1 (TEMP)		TRANSFORMER NO.2 (TEMP)		MDB 1						MDB 2						CAPBANK NO.1		CAPBANK NO.2	
	DRY	WET	DRY	WET	VOLT			CURRENT (A)			VOLT			CURRENT (A)			QUANTITY	COS	QUANTITY	COS
	(C)	(C)	(C)	(C)	RS	ST	TR	R	S	T	RS	ST	TR	R	S	T	WORK	q	WORK	q
9:00	58	–	59	–	397	400	398	176	155	156	397	399	397	151	152	149	–	1.00	–	0.97
13:00																				
17:00																				
21:00																				
24.00																				

TIME	TRANSFORMER NO.3 (TEMP)		TRANSFORMER NO.4 (TEMP)		MDB 3						MDP 4						CAPBANK NO.3		CAPBANK NO.4	
	DRY	WET	DRY	WET	VOLT			CURRENT (A)			VOLT			CURRENT (A)			QUANTITY	COS	QUANTITY	COS
	(C)	(C)	(C)	(C)	RS	ST	TR	R	S	T	RS	ST	TR	R	S	T	WORK	q	WORK	q
9:00	56	–			398	400	398	94	139	103							–	0.96		
13:00																				
17:00																				
21:00																				
24.00																				

หมายเหตุ ค่า VOLT ไม่เกิน 415 VOLT

อื่นๆ

[redacted]

การตรวจเช็คระบบไฟฟ้าประจำวัน

โครงการ วิอิ่ม พหลฯ-อาริย์
วันที่ 13/9/67

TIME	TRANSFORMER NO.1 (TEMP)		TRANSFORMER NO.2 (TEMP)		MDB 1						MDB 2						CAPBANK NO.1		CAPBANK NO.2	
	DRY	WET	DRY	WET	VOLT			CURRENT (A)			VOLT			CURRENT (A)			QUANTITY	COS	QUANTITY	COS
	(C)	(C)	(C)	(C)	RS	ST	TR	R	S	T	RS	ST	TR	R	S	T	WORK	q	WORK	q
9:00	58	–	60	–	398	400	398	158	125	108	398	400	399	131	131	127	–	0.9	–	0.9
13:00																				
17:00																				
21:00																				
24.00																				

TIME	TRANSFORMER NO.3 (TEMP)		TRANSFORMER NO.4 (TEMP)		MDB 3						MDP 4						CAPBANK NO.3		CAPBANK NO.4	
	DRY	WET	DRY	WET	VOLT			CURRENT (A)			VOLT			CURRENT (A)			QUANTITY	COS	QUANTITY	COS
	(C)	(C)	(C)	(C)	RS	ST	TR	R	S	T	RS	ST	TR	R	S	T	WORK	q	WORK	q
9:00	57	–			399	401	399	84	107	89							–	0.9		
13:00																				
17:00																				
21:00																				
24.00																				

หมายเหตุ ค่า VOLT ไม่เกิน 415 VOLT

อื่นๆ

[redacted]

การตรวจเช็คระบบไฟฟ้าประจำวัน

โครงการ วิอิ่ม พหลฯ-อาริย์
วันที่ 14/9/67

TIME	TRANSFORMER NO.1 (TEMP)		TRANSFORMER NO.2 (TEMP)		MDB 1						MDB 2						CAPBANK NO.1		CAPBANK NO.2	
	DRY	WET	DRY	WET	VOLT			CURRENT (A)			VOLT			CURRENT (A)			QUANTITY	COS	QUANTITY	COS
	(C)	(C)	(C)	(C)	RS	ST	TR	R	S	T	RS	ST	TR	R	S	T	WORK	q	WORK	q
9:00	58	–	57	–	394	396	394	173	130	154	393	395	394	151	151	119	–	0.7	–	0.9
13:00																				
17:00																				
21:00																				
24.00																				

TIME	TRANSFORMER NO.3 (TEMP)		TRANSFORMER NO.4 (TEMP)		MDB 3						MDP 4						CAPBANK NO.3		CAPBANK NO.4	
	DRY	WET	DRY	WET	VOLT			CURRENT (A)			VOLT			CURRENT (A)			QUANTITY	COS	QUANTITY	COS
	(C)	(C)	(C)	(C)	RS	ST	TR	R	S	T	RS	ST	TR	R	S	T	WORK	q	WORK	q
9:00	56	–			395	396	395	87	135	97							–	0.9		
13:00																				
17:00																				
21:00																				
24.00																				

หมายเหตุ ค่า VOLT ไม่เกิน 415 VOLT

อื่นๆ

[redacted]

การตรวจเช็คระบบไฟฟ้าประจำวัน

โครงการ วิอิ่ม พหลฯ-อาริย์
วันที่ 15/9/67

TIME	TRANSFORMER NO.1 (TEMP)		TRANSFORMER NO.2 (TEMP)		MDB 1						MDB 2						CAPBANK NO.1		CAPBANK NO.2	
	DRY	WET	DRY	WET	VOLT			CURRENT (A)			VOLT			CURRENT (A)			QUANTITY	COS	QUANTITY	COS
	(C)	(C)	(C)	(C)	RS	ST	TR	R	S	T	RS	ST	TR	R	S	T	WORK	q	WORK	q
9:00	56	-	-	57	396	394	395	136	171	160	396	394	396	164	194	206	-	1.00	-	0.99
13:00																				
17:00																				
21:00																				
24.00																				

TIME	TRANSFORMER NO.3 (TEMP)		TRANSFORMER NO.4 (TEMP)		MDB 3						MDP 4						CAPBANK NO.3		CAPBANK NO.4	
	DRY	WET	DRY	WET	VOLT			CURRENT (A)			VOLT			CURRENT (A)			QUANTITY	COS	QUANTITY	COS
	(C)	(C)	(C)	(C)	RS	ST	TR	R	S	T	RS	ST	TR	R	S	T	WORK	q	WORK	q
9:00	56	-			395	394	395	186	186	115							-	0.97		
13:00																				
17:00																				
21:00																				
24.00																				

หมายเหตุ ค่า VOLT ไม่เกิน 415 VOLT

อื่นๆ

[redacted]

การตรวจเช็คระบบไฟฟ้าประจำวัน

โครงการ วิอิ่ม พหลฯ-อาริย์
วันที่ 16/9/67

TIME	TRANSFORMER NO.1 (TEMP)		TRANSFORMER NO.2 (TEMP)		MDB 1						MDB 2						CAPBANK NO.1		CAPBANK NO.2	
	DRY	WET	DRY	WET	VOLT			CURRENT (A)			VOLT			CURRENT (A)			QUANTITY	COS	QUANTITY	COS
	(C)	(C)	(C)	(C)	RS	ST	TR	R	S	T	RS	ST	TR	R	S	T	WORK	q	WORK	q
9:00	57	-	56	-	399	401	399	139	114	167	398	401	399	128	128	162	-	0.97	-	0.98
13:00																				
17:00																				
21:00																				
24.00																				

TIME	TRANSFORMER NO.3 (TEMP)		TRANSFORMER NO.4 (TEMP)		MDB 3						MDP 4						CAPBANK NO.3		CAPBANK NO.4	
	DRY	WET	DRY	WET	VOLT			CURRENT (A)			VOLT			CURRENT (A)			QUANTITY	COS	QUANTITY	COS
	(C)	(C)	(C)	(C)	RS	ST	TR	R	S	T	RS	ST	TR	R	S	T	WORK	q	WORK	q
9:00	54	-			398	400	398	228	364	251							-	0.99		
13:00																				
17:00																				
21:00																				
24.00																				

หมายเหตุ ค่า VOLT ไม่เกิน 415 VOLT

อื่นๆ -

[redacted]

การตรวจเช็คระบบไฟฟ้าประจำวัน

โครงการ วิอิ่ม พหลฯ-อาริย์
วันที่ 17/9/67

TIME	TRANSFORMER NO.1 (TEMP)		TRANSFORMER NO.2 (TEMP)		MDB 1						MDB 2						CAPBANK NO.1		CAPBANK NO.2	
	DRY	WET	DRY	WET	VOLT			CURRENT (A)			VOLT			CURRENT (A)			QUANTITY	COS	QUANTITY	COS
	(C)	(C)	(C)	(C)	RS	ST	TR	R	S	T	RS	ST	TR	R	S	T	WORK	q	WORK	q
9:00	58	-	56	-	399	402	400	191	95	102	399	401	400	40	115	103	-	0.9	-	0.9
13:00																				
17:00																				
21:00																				
24.00																				

TIME	TRANSFORMER NO.3 (TEMP)		TRANSFORMER NO.4 (TEMP)		MDB 3						MDP 4						CAPBANK NO.3		CAPBANK NO.4	
	DRY	WET	DRY	WET	VOLT			CURRENT (A)			VOLT			CURRENT (A)			QUANTITY	COS	QUANTITY	COS
	(C)	(C)	(C)	(C)	RS	ST	TR	R	S	T	RS	ST	TR	R	S	T	WORK	q	WORK	q
9:00	58	-			395	402	400	99	69	96							-	0.9		
13:00																				
17:00																				
21:00																				
24.00																				

หมายเหตุ ค่า VOLT ไม่เกิน 415 VOLT

อื่นๆ

[redacted]

การตรวจเช็คระบบไฟฟ้าประจำวัน

โครงการ วิอิ่ม พหลฯ-อาริย์
วันที่ 18/9/67

TIME	TRANSFORMER NO.1 (TEMP)		TRANSFORMER NO.2 (TEMP)		MDB 1						MDB 2						CAPBANK NO.1		CAPBANK NO.2	
	DRY	WET	DRY	WET	VOLT			CURRENT (A)			VOLT			CURRENT (A)			QUANTITY	COS	QUANTITY	COS
	(C)	(C)	(C)	(C)	RS	ST	TR	R	S	T	RS	ST	TR	R	S	T	WORK	q	WORK	q
9:00	54	-	56	-	396	398	396	145	145	111	395	398	396	131	132	117	-	0.96	-	0.98
13:00																				
17:00																				
21:00																				
24.00																				

TIME	TRANSFORMER NO.3 (TEMP)		TRANSFORMER NO.4 (TEMP)		MDB 3						MDP 4						CAPBANK NO.3		CAPBANK NO.4	
	DRY	WET	DRY	WET	VOLT			CURRENT (A)			VOLT			CURRENT (A)			QUANTITY	COS	QUANTITY	COS
	(C)	(C)	(C)	(C)	RS	ST	TR	R	S	T	RS	ST	TR	R	S	T	WORK	q	WORK	q
9:00	54	-			395	397	395	186	247	197							-	0.98		
13:00																				
17:00																				
21:00																				
24.00																				

หมายเหตุ ค่า VOLT ไม่เกิน 415 VOLT

อื่นๆ

[redacted]

น.3/120

การตรวจเช็คระบบไฟฟ้าประจำวัน

โครงการ วิชิ่ม พหลฯ-อารีย์
วันที่ 19/9/67

TIME	TRANSFORMER NO.1 (TEMP)		TRANSFORMER NO.2 (TEMP)		MDB 1						MDB 2						CAPBANK NO.1		CAPBANK NO.2	
	DRY	WET	DRY	WET	VOLT			CURRENT (A)			VOLT			CURRENT (A)			QUANTITY	COS	QUANTITY	COS
	(C)	(C)	(C)	(C)	RS	ST	TR	R	S	T	RS	ST	TR	R	S	T	WORK	q	WORK	q
9:00	52	–	54	–	398	400	399	126	133	108	398	400	399	152	152	126	–	0.97	–	0.98
13:00																				
17:00																				
21:00																				
24.00																				

TIME	TRANSFORMER NO.3 (TEMP)		TRANSFORMER NO.4 (TEMP)		MDB 3						MDP 4						CAPBANK NO.3		CAPBANK NO.4	
	DRY	WET	DRY	WET	VOLT			CURRENT (A)			VOLT			CURRENT (A)			QUANTITY	COS	QUANTITY	COS
	(C)	(C)	(C)	(C)	RS	ST	TR	R	S	T	RS	ST	TR	R	S	T	WORK	q	WORK	q
9:00	58	–			398	400	398	101	157	127							–	0.99		
13:00																				
17:00																				
21:00																				
24.00																				

หมายเหตุ ค่า VOLT ไม่เกิน 415 VOLT

อื่นๆ –

[redacted]

การตรวจเช็คระบบไฟฟ้าประจำวัน

โครงการ วิชิ่ม พหลฯ-อารีย์
วันที่ 20/9/67

TIME	TRANSFORMER NO.1 (TEMP)		TRANSFORMER NO.2 (TEMP)		MDB 1						MDB 2						CAPBANK NO.1		CAPBANK NO.2	
	DRY	WET	DRY	WET	VOLT			CURRENT (A)			VOLT			CURRENT (A)			QUANTITY	COS	QUANTITY	COS
	(C)	(C)	(C)	(C)	RS	ST	TR	R	S	T	RS	ST	TR	R	S	T	WORK	q	WORK	q
9:00	58	–	59	–	397	399	397	146	170	145	397	399	396	135	135	104	–	1.00	–	0.97
13:00																				
17:00																				
21:00																				
24.00																				

TIME	TRANSFORMER NO.3 (TEMP)		TRANSFORMER NO.4 (TEMP)		MDB 3						MDP 4						CAPBANK NO.3		CAPBANK NO.4	
	DRY	WET	DRY	WET	VOLT			CURRENT (A)			VOLT			CURRENT (A)			QUANTITY	COS	QUANTITY	COS
	(C)	(C)	(C)	(C)	RS	ST	TR	R	S	T	RS	ST	TR	R	S	T	WORK	q	WORK	q
9:00	60	–			397	399	397	196	256	203							–	0.96		
13:00																				
17:00																				
21:00																				
24.00																				

หมายเหตุ ค่า VOLT ไม่เกิน 415 VOLT

อื่นๆ

[redacted]

การตรวจเช็คระบบไฟฟ้าประจำวัน

โครงการ วิชิ่ม พหลฯ-อารีย์
วันที่ 21/9/67

TIME	TRANSFORMER NO.1 (TEMP)		TRANSFORMER NO.2 (TEMP)		MDB 1						MDB 2						CAPBANK NO.1		CAPBANK NO.2	
	DRY	WET	DRY	WET	VOLT			CURRENT (A)			VOLT			CURRENT (A)			QUANTITY	COS	QUANTITY	COS
	(C)	(C)	(C)	(C)	RS	ST	TR	R	S	T	RS	ST	TR	R	S	T	WORK	q	WORK	q
9:00	56	–	54	–	394	397	395	197	182	171	394	396	394	206	206	198	–	0.9	–	0.9
13:00																				
17:00																				
21:00																				
24.00																				

TIME	TRANSFORMER NO.3 (TEMP)		TRANSFORMER NO.4 (TEMP)		MDB 3						MDP 4						CAPBANK NO.3		CAPBANK NO.4	
	DRY	WET	DRY	WET	VOLT			CURRENT (A)			VOLT			CURRENT (A)			QUANTITY	COS	QUANTITY	COS
	(C)	(C)	(C)	(C)	RS	ST	TR	R	S	T	RS	ST	TR	R	S	T	WORK	q	WORK	q
9:00	58	–			395	397	395	143	167	135							–	0.9		
13:00																				
17:00																				
21:00																				
24.00																				

หมายเหตุ ค่า VOLT ไม่เกิน 415 VOLT

อื่นๆ

[redacted]

การตรวจเช็คระบบไฟฟ้าประจำวัน

โครงการ วิชิ่ม พหลฯ-อารีย์
วันที่ 22/9/67

TIME	TRANSFORMER NO.1 (TEMP)		TRANSFORMER NO.2 (TEMP)		MDB 1						MDB 2						CAPBANK NO.1		CAPBANK NO.2	
	DRY	WET	DRY	WET	VOLT			CURRENT (A)			VOLT			CURRENT (A)			QUANTITY	COS	QUANTITY	COS
	(C)	(C)	(C)	(C)	RS	ST	TR	R	S	T	RS	ST	TR	R	S	T	WORK	q	WORK	q
9:00	56	–	54	–	396	398	395	146	192	200	395	397	395	162	122	155	–	0.9	–	0.8
13:00																				
17:00																				
21:00																				
24.00																				

TIME	TRANSFORMER NO.3 (TEMP)		TRANSFORMER NO.4 (TEMP)		MDB 3						MDP 4						CAPBANK NO.3		CAPBANK NO.4	
	DRY	WET	DRY	WET	VOLT			CURRENT (A)			VOLT			CURRENT (A)			QUANTITY	COS	QUANTITY	COS
	(C)	(C)	(C)	(C)	RS	ST	TR	R	S	T	RS	ST	TR	R	S	T	WORK	q	WORK	q
9:00	58	–			395	397	395	137	153	141							–	0.9		
13:00																				
17:00																				
21:00																				
24.00																				

หมายเหตุ ค่า VOLT ไม่เกิน 415 VOLT

อื่นๆ

[redacted]

การตรวจเช็คระบบไฟฟ้าประจำวัน

โครงการ วิอิ่ม พหลฯ-อารีย์
วันที่ 23 / 09 / 67

TIME	TRANSFORMER NO.1 (TEMP)		TRANSFORMER NO.2 (TEMP)		MDB 1						MDB 2						CAPBANK NO.1		CAPBANK NO.2	
	DRY	WET	DRY	WET	VOLT			CURRENT (A)			VOLT			CURRENT (A)			QUANTITY	COS	QUANTITY	COS
	(C)	(C)	(C)	(C)	RS	ST	TR	R	S	T	RS	ST	TR	R	S	T	WORK	q	WORK	q
9:00	52	–	54	–	398	400	398	159	162	153	398	409	399	141	141	141	–	0.97	–	0.98
13:00																				
17:00																				
21:00																				
24.00																				

TIME	TRANSFORMER NO.3 (TEMP)		TRANSFORMER NO.4 (TEMP)		MDB 3						MDP 4						CAPBANK NO.3		CAPBANK NO.4	
	DRY	WET	DRY	WET	VOLT			CURRENT (A)			VOLT			CURRENT (A)			QUANTITY	COS	QUANTITY	COS
	(C)	(C)	(C)	(C)	RS	ST	TR	R	S	T	RS	ST	TR	R	S	T	WORK	q	WORK	q
9:00	56	–			398	400	398	166	204	181							–	0.99		
13:00																				
17:00																				
21:00																				
24.00																				

หมายเหตุ ค่า VOLT ไม่เกิน 415 VOLT

อื่นๆ –

[redacted]

การตรวจเช็คระบบไฟฟ้าประจำวัน

โครงการ วิอิ่ม พหลฯ-อารีย์
วันที่ 24/9/67

TIME	TRANSFORMER NO.1 (TEMP)		TRANSFORMER NO.2 (TEMP)		MDB 1						MDB 2						CAPBANK NO.1		CAPBANK NO.2	
	DRY	WET	DRY	WET	VOLT			CURRENT (A)			VOLT			CURRENT (A)			QUANTITY	COS	QUANTITY	COS
	(C)	(C)	(C)	(C)	RS	ST	TR	R	S	T	RS	ST	TR	R	S	T	WORK	q	WORK	q
9:00	56	–	59	–	396	400	396	96	115	146	396	400	396	136	170	143	–	1.00	–	0.99
13:00																				
17:00																				
21:00																				
24.00																				

TIME	TRANSFORMER NO.3 (TEMP)		TRANSFORMER NO.4 (TEMP)		MDB 3						MDP 4						CAPBANK NO.3		CAPBANK NO.4	
	DRY	WET	DRY	WET	VOLT			CURRENT (A)			VOLT			CURRENT (A)			QUANTITY	COS	QUANTITY	COS
	(C)	(C)	(C)	(C)	RS	ST	TR	R	S	T	RS	ST	TR	R	S	T	WORK	q	WORK	q
9:00	54	–			399	401	399	138	170	143							–	0.98		
13:00																				
17:00																				
21:00																				
24.00																				

หมายเหตุ ค่า VOLT ไม่เกิน 415 VOLT

อื่นๆ

[redacted]

การตรวจเช็คระบบไฟฟ้าประจำวัน

โครงการ วิอิ่ม พหลฯ-อารีย์
วันที่ 25/9/67

TIME	TRANSFORMER NO.1 (TEMP)		TRANSFORMER NO.2 (TEMP)		MDB 1						MDB 2						CAPBANK NO.1		CAPBANK NO.2	
	DRY	WET	DRY	WET	VOLT			CURRENT (A)			VOLT			CURRENT (A)			QUANTITY	COS	QUANTITY	COS
	(C)	(C)	(C)	(C)	RS	ST	TR	R	S	T	RS	ST	TR	R	S	T	WORK	q	WORK	q
9:00	56	–	59	–	396	398	396	122	112	123	395	397	396	111	111	104	–	0.98	–	0.94
13:00																				
17:00																				
21:00																				
24.00																				

TIME	TRANSFORMER NO.3 (TEMP)		TRANSFORMER NO.4 (TEMP)		MDB 3						MDP 4						CAPBANK NO.3		CAPBANK NO.4	
	DRY	WET	DRY	WET	VOLT			CURRENT (A)			VOLT			CURRENT (A)			QUANTITY	COS	QUANTITY	COS
	(C)	(C)	(C)	(C)	RS	ST	TR	R	S	T	RS	ST	TR	R	S	T	WORK	q	WORK	q
9:00	57	-			396	398	396	118	134	112							-	0.99		
13:00																				
17:00																				
21:00																				
24.00																				

หมายเหตุ ค่า VOLT ไม่เกิน 415 VOLT

อื่นๆ

[redacted]

การตรวจเช็คระบบไฟฟ้าประจำวัน

โครงการ วิอิ่ม พหลฯ-อารีย์
วันที่ 26/9/67

TIME	TRANSFORMER NO.1 (TEMP)		TRANSFORMER NO.2 (TEMP)		MDB 1						MDB 2						CAPBANK NO.1		CAPBANK NO.2	
	DRY	WET	DRY	WET	VOLT			CURRENT (A)			VOLT			CURRENT (A)			QUANTITY	COS	QUANTITY	COS
	(C)	(C)	(C)	(C)	RS	ST	TR	R	S	T	RS	ST	TR	R	S	T	WORK	q	WORK	q
9:00	58	–	59	–	400	402	400	147	144	142	400	402	400	137	158	171	–	0.99	–	1.00
13:00																				
17:00																				
21:00																				
24.00																				

TIME	TRANSFORMER NO.3 (TEMP)		TRANSFORMER NO.4 (TEMP)		MDB 3						MDP 4						CAPBANK NO.3		CAPBANK NO.4	
	DRY	WET	DRY	WET	VOLT			CURRENT (A)			VOLT			CURRENT (A)			QUANTITY	COS	QUANTITY	COS
	(C)	(C)	(C)	(C)	RS	ST	TR	R	S	T	RS	ST	TR	R	S	T	WORK	q	WORK	q
9:00	55	–			400	402	401	147	144	142							-	0.98		
13:00																				
17:00																				
21:00																				
24.00																				

หมายเหตุ ค่า VOLT ไม่เกิน 415 VOLT

อื่นๆ

[redacted]

น.3/122

การตรวจเช็คระบบไฟฟ้าประจำวัน

โครงการ วิซึ่ม พหลฯ-อารีย์
วันที่ 27/09/67

TIME	TRANSFORMER NO.1 (TEMP)		TRANSFORMER NO.2 (TEMP)		MDB 1						MDB 2						CAPBANK NO.1		CAPBANK NO.2	
	DRY	WET	DRY	WET	VOLT			CURRENT (A)			VOLT			CURRENT (A)			QUANTITY	COS	QUANTITY	COS
	(C)	(C)	(C)	(C)	RS	ST	TR	R	S	T	RS	ST	TR	R	S	T	WORK	q	WORK	q
9:00	52	–	56	–	401	404	402	142	157	117	401	403	402	138	138	112	–	0.97	–	0.98
13:00																				
17:00																				
21:00																				
24.00																				

TIME	TRANSFORMER NO.3 (TEMP)		TRANSFORMER NO.4 (TEMP)		MDB 3						MDP 4						CAPBANK NO.3		CAPBANK NO.4	
	DRY	WET	DRY	WET	VOLT			CURRENT (A)			VOLT			CURRENT (A)			QUANTITY	COS	QUANTITY	COS
	(C)	(C)	(C)	(C)	RS	ST	TR	R	S	T	RS	ST	TR	R	S	T	WORK	q	WORK	q
9:00	57	–			401	403	401	129	164	139							–	0.99		
13:00																				
17:00																				
21:00																				
24.00																				

หมายเหตุ ค่า VOLT ไม่เกิน 415 VOLT

อื่นๆ –

[redacted]

บริหารงานโดย บริษัท พลัส พร็อพเพอร์ตี้ จำกัด 1/2 FRM-PMR-143 Rev.00/ 1 Nov 2020

การตรวจเช็คระบบไฟฟ้าประจำวัน

โครงการ วิซึ่ม พหลฯ-อารีย์
วันที่ 28/9/67

TIME	TRANSFORMER NO.1 (TEMP)		TRANSFORMER NO.2 (TEMP)		MDB 1						MDB 2						CAPBANK NO.1		CAPBANK NO.2	
	DRY	WET	DRY	WET	VOLT			CURRENT (A)			VOLT			CURRENT (A)			QUANTITY	COS	QUANTITY	COS
	(C)	(C)	(C)	(C)	RS	ST	TR	R	S	T	RS	ST	TR	R	S	T	WORK	q	WORK	q
9:00	54	–	56	–	396	400	396	193	193	185	396	400	396	160	207	165	–	1.00	–	0.99
13:00																				
17:00																				
21:00																				
24.00																				

TIME	TRANSFORMER NO.3 (TEMP)		TRANSFORMER NO.4 (TEMP)		MDB 3						MDP 4						CAPBANK NO.3		CAPBANK NO.4	
	DRY	WET	DRY	WET	VOLT			CURRENT (A)			VOLT			CURRENT (A)			QUANTITY	COS	QUANTITY	COS
	(C)	(C)	(C)	(C)	RS	ST	TR	R	S	T	RS	ST	TR	R	S	T	WORK	q	WORK	q
9:00	57	–			396	400	396	130	160	147							–	0.98		
13:00																				
17:00																				
21:00																				
24.00																				

หมายเหตุ ค่า VOLT ไม่เกิน 415 VOLT

อื่นๆ

[redacted]

บริหารงานโดย บริษัท พลัส พร็อพเพอร์ตี้ จำกัด 1/2 FRM-PMR-143 Rev.00/ 1 Nov 2020

การตรวจเช็คระบบไฟฟ้าประจำวัน

โครงการ วิซึ่ม พหลฯ-อารีย์
วันที่ 29/9/67

TIME	TRANSFORMER NO.1 (TEMP)		TRANSFORMER NO.2 (TEMP)		MDB 1						MDB 2						CAPBANK NO.1		CAPBANK NO.2	
	DRY	WET	DRY	WET	VOLT			CURRENT (A)			VOLT			CURRENT (A)			QUANTITY	COS	QUANTITY	COS
	(C)	(C)	(C)	(C)	RS	ST	TR	R	S	T	RS	ST	TR	R	S	T	WORK	q	WORK	q
9:00	58	–	56	–	399	396	398	210	211	215	399	400	400	158	157	162	–	0.9	–	0.9
13:00																				
17:00																				
21:00																				
24.00																				

TIME	TRANSFORMER NO.3 (TEMP)		TRANSFORMER NO.4 (TEMP)		MDB 3						MDP 4						CAPBANK NO.3		CAPBANK NO.4	
	DRY	WET	DRY	WET	VOLT			CURRENT (A)			VOLT			CURRENT (A)			QUANTITY	COS	QUANTITY	COS
	(C)	(C)	(C)	(C)	RS	ST	TR	R	S	T	RS	ST	TR	R	S	T	WORK	q	WORK	q
9:00	57	–			399	399	399	192	192	208							–	0.9		
13:00																				
17:00																				
21:00																				
24.00																				

หมายเหตุ ค่า VOLT ไม่เกิน 415 VOLT

อื่นๆ

[redacted]

บริหารงานโดย บริษัท พลัส พร็อพเพอร์ตี้ จำกัด 1/2 FRM-PMR-143 Rev.00/ 1 Nov 2020

การตรวจเช็คระบบไฟฟ้าประจำวัน

โครงการ วิซึ่ม พหลฯ-อารีย์
วันที่ 30/9/67

TIME	TRANSFORMER NO.1 (TEMP)		TRANSFORMER NO.2 (TEMP)		MDB 1						MDB 2						CAPBANK NO.1		CAPBANK NO.2	
	DRY	WET	DRY	WET	VOLT			CURRENT (A)			VOLT			CURRENT (A)			QUANTITY	COS	QUANTITY	COS
	(C)	(C)	(C)	(C)	RS	ST	TR	R	S	T	RS	ST	TR	R	S	T	WORK	q	WORK	q
9:00	58	–	57	–	400	401	399	137	181	148	400	401	399	148	149	133	–	1.0	–	0.9
13:00																				
17:00																				
21:00																				
24.00																				

TIME	TRANSFORMER NO.3 (TEMP)		TRANSFORMER NO.4 (TEMP)		MDB 3						MDP 4						CAPBANK NO.3		CAPBANK NO.4	
	DRY	WET	DRY	WET	VOLT			CURRENT (A)			VOLT			CURRENT (A)			QUANTITY	COS	QUANTITY	COS
	(C)	(C)	(C)	(C)	RS	ST	TR	R	S	T	RS	ST	TR	R	S	T	WORK	q	WORK	q
9:00	56	–			399	401	399	160	193	172							–	0.9		
13:00																				
17:00																				
21:00																				
24.00																				

หมายเหตุ ค่า VOLT ไม่เกิน 415 VOLT

อื่นๆ

[redacted]

บริหารงานโดย บริษัท พลัส พร็อพเพอร์ตี้ จำกัด 1/2 FRM-PMR-143 Rev.00/ 1 Nov 2020

น.3/123

การตรวจเช็คระบบไฟฟ้าประจำวัน

โครงการ วิริ่ม พหลฯ-อารีย
วันที่ 01/10/2567

TIME	TRANSFORMER NO.1 (TEMP) DRY (C)	TRANSFORMER NO.1 (TEMP) WET (C)	TRANSFORMER NO.2 (TEMP) DRY (C)	TRANSFORMER NO.2 (TEMP) WET (C)	MDB 1 VOLT RS	MDB 1 VOLT ST	MDB 1 VOLT TR	MDB 1 CURRENT (A) R	MDB 1 CURRENT (A) S	MDB 1 CURRENT (A) T	MDB 2 VOLT RS	MDB 2 VOLT ST	MDB 2 VOLT TR	MDB 2 CURRENT (A) R	MDB 2 CURRENT (A) S	MDB 2 CURRENT (A) T	CAPBANK NO.1 QUANTITY WORK	CAPBANK NO.1 COS q	CAPBANK NO.2 QUANTITY WORK	CAPBANK NO.2 COS q
9:00	54	-	52	-	397	400	398	142	160	144	397	399	397	135	135	135	-	0.97	-	0.98
13:00																				
17:00																				
21:00																				
24.00																				

TIME	TRANSFORMER NO.3 (TEMP) DRY (C)	TRANSFORMER NO.3 (TEMP) WET (C)	TRANSFORMER NO.4 (TEMP) DRY (C)	TRANSFORMER NO.4 (TEMP) WET (C)	MDB 3 VOLT RS	MDB 3 VOLT ST	MDB 3 VOLT TR	MDB 3 CURRENT (A) R	MDB 3 CURRENT (A) S	MDB 3 CURRENT (A) T	MDP 4 VOLT RS	MDP 4 VOLT ST	MDP 4 VOLT TR	MDP 4 CURRENT (A) R	MDP 4 CURRENT (A) S	MDP 4 CURRENT (A) T	CAPBANK NO.3 QUANTITY WORK	CAPBANK NO.3 COS q	CAPBANK NO.4 QUANTITY WORK	CAPBANK NO.4 COS q
9:00	56	-			396	398	397	203	260	208							-	0.99		
13:00																				
17:00																				
21:00																				
24.00																				

หมายเหตุ ค่า VOLT ไม่เกิน 415 VOLT

อื่นๆ -

[redacted]

การตรวจเช็คระบบไฟฟ้าประจำวัน

โครงการ วิริ่ม พหลฯ-อารีย
วันที่ 2/10/67

TIME	TRANSFORMER NO.1 (TEMP) DRY (C)	TRANSFORMER NO.1 (TEMP) WET (C)	TRANSFORMER NO.2 (TEMP) DRY (C)	TRANSFORMER NO.2 (TEMP) WET (C)	MDB 1 VOLT RS	MDB 1 VOLT ST	MDB 1 VOLT TR	MDB 1 CURRENT (A) R	MDB 1 CURRENT (A) S	MDB 1 CURRENT (A) T	MDB 2 VOLT RS	MDB 2 VOLT ST	MDB 2 VOLT TR	MDB 2 CURRENT (A) R	MDB 2 CURRENT (A) S	MDB 2 CURRENT (A) T	CAPBANK NO.1 QUANTITY WORK	CAPBANK NO.1 COS q	CAPBANK NO.2 QUANTITY WORK	CAPBANK NO.2 COS q
9:00	61	-	59	-	396	401	399	145	159	145	398	400	399	161	161	116	-	1.00	-	0.99
13:00																				
17:00																				
21:00																				
24.00																				

TIME	TRANSFORMER NO.3 (TEMP) DRY (C)	TRANSFORMER NO.3 (TEMP) WET (C)	TRANSFORMER NO.4 (TEMP) DRY (C)	TRANSFORMER NO.4 (TEMP) WET (C)	MDB 3 VOLT RS	MDB 3 VOLT ST	MDB 3 VOLT TR	MDB 3 CURRENT (A) R	MDB 3 CURRENT (A) S	MDB 3 CURRENT (A) T	MDP 4 VOLT RS	MDP 4 VOLT ST	MDP 4 VOLT TR	MDP 4 CURRENT (A) R	MDP 4 CURRENT (A) S	MDP 4 CURRENT (A) T	CAPBANK NO.3 QUANTITY WORK	CAPBANK NO.3 COS q	CAPBANK NO.4 QUANTITY WORK	CAPBANK NO.4 COS q
9:00	62	-			394	400	396	126	153	125							-	0.98		
13:00																				
17:00																				
21:00																				
24.00																				

หมายเหตุ ค่า VOLT ไม่เกิน 415 VOLT

อื่นๆ

[redacted]

การตรวจเช็คระบบไฟฟ้าประจำวัน

โครงการ วิริ่ม พหลฯ-อารีย
วันที่ 3/10/67

TIME	TRANSFORMER NO.1 (TEMP) DRY (C)	TRANSFORMER NO.1 (TEMP) WET (C)	TRANSFORMER NO.2 (TEMP) DRY (C)	TRANSFORMER NO.2 (TEMP) WET (C)	MDB 1 VOLT RS	MDB 1 VOLT ST	MDB 1 VOLT TR	MDB 1 CURRENT (A) R	MDB 1 CURRENT (A) S	MDB 1 CURRENT (A) T	MDB 2 VOLT RS	MDB 2 VOLT ST	MDB 2 VOLT TR	MDB 2 CURRENT (A) R	MDB 2 CURRENT (A) S	MDB 2 CURRENT (A) T	CAPBANK NO.1 QUANTITY WORK	CAPBANK NO.1 COS q	CAPBANK NO.2 QUANTITY WORK	CAPBANK NO.2 COS q
9:00	59	-	57	-	401	403	401	135	123	152	400	402	401	135	135	122	-	0.9	-	0.9
13:00																				
17:00																				
21:00																				
24.00																				

TIME	TRANSFORMER NO.3 (TEMP) DRY (C)	TRANSFORMER NO.3 (TEMP) WET (C)	TRANSFORMER NO.4 (TEMP) DRY (C)	TRANSFORMER NO.4 (TEMP) WET (C)	MDB 3 VOLT RS	MDB 3 VOLT ST	MDB 3 VOLT TR	MDB 3 CURRENT (A) R	MDB 3 CURRENT (A) S	MDB 3 CURRENT (A) T	MDP 4 VOLT RS	MDP 4 VOLT ST	MDP 4 VOLT TR	MDP 4 CURRENT (A) R	MDP 4 CURRENT (A) S	MDP 4 CURRENT (A) T	CAPBANK NO.3 QUANTITY WORK	CAPBANK NO.3 COS q	CAPBANK NO.4 QUANTITY WORK	CAPBANK NO.4 COS q
9:00	59	-			401	403	401	84	117	89							-	0.9		
13:00																				
17:00																				
21:00																				
24.00																				

หมายเหตุ ค่า VOLT ไม่เกิน 415 VOLT

อื่นๆ

[redacted]

การตรวจเช็คระบบไฟฟ้าประจำวัน

โครงการ วิริ่ม พหลฯ-อารีย
วันที่ 4/10/67

TIME	TRANSFORMER NO.1 (TEMP) DRY (C)	TRANSFORMER NO.1 (TEMP) WET (C)	TRANSFORMER NO.2 (TEMP) DRY (C)	TRANSFORMER NO.2 (TEMP) WET (C)	MDB 1 VOLT RS	MDB 1 VOLT ST	MDB 1 VOLT TR	MDB 1 CURRENT (A) R	MDB 1 CURRENT (A) S	MDB 1 CURRENT (A) T	MDB 2 VOLT RS	MDB 2 VOLT ST	MDB 2 VOLT TR	MDB 2 CURRENT (A) R	MDB 2 CURRENT (A) S	MDB 2 CURRENT (A) T	CAPBANK NO.1 QUANTITY WORK	CAPBANK NO.1 COS q	CAPBANK NO.2 QUANTITY WORK	CAPBANK NO.2 COS q
9:00	52	-	54	-	398	400	399	91	92	109	398	400	399	110	110	102	-	0.97	-	0.98
13:00																				
17:00																				
21:00																				
24.00																				

TIME	TRANSFORMER NO.3 (TEMP) DRY (C)	TRANSFORMER NO.3 (TEMP) WET (C)	TRANSFORMER NO.4 (TEMP) DRY (C)	TRANSFORMER NO.4 (TEMP) WET (C)	MDB 3 VOLT RS	MDB 3 VOLT ST	MDB 3 VOLT TR	MDB 3 CURRENT (A) R	MDB 3 CURRENT (A) S	MDB 3 CURRENT (A) T	MDP 4 VOLT RS	MDP 4 VOLT ST	MDP 4 VOLT TR	MDP 4 CURRENT (A) R	MDP 4 CURRENT (A) S	MDP 4 CURRENT (A) T	CAPBANK NO.3 QUANTITY WORK	CAPBANK NO.3 COS q	CAPBANK NO.4 QUANTITY WORK	CAPBANK NO.4 COS q
9:00	58	-			399	401	399	82	108	75							-	0.98		
13:00																				
17:00																				
21:00																				
24.00																				

หมายเหตุ ค่า VOLT ไม่เกิน 415 VOLT

อื่นๆ -

[redacted]

น.3/124

การตรวจเช็คระบบไฟฟ้าประจำวัน

โครงการ ริธิ่ม พหลฯ-อารีย
วันที่ 5/10/67

TIME	TRANSFORMER NO.1 (TEMP)		TRANSFORMER NO.2 (TEMP)		MDB 1						MDB 2						CAPBANK NO.1		CAPBANK NO.2	
	DRY	WET	DRY	WET	VOLT			CURRENT (A)			VOLT			CURRENT (A)			QUANTITY	COS	QUANTITY	COS
	(C)	(C)	(C)	(C)	RS	ST	TR	R	S	T	RS	ST	TR	R	S	T	WORK	q	WORK	q
9:00	60	–	57	–	394	397	395	191	172	117	395	397	395	168	169	167	–	1.00	–	0.99
13:00																				
17:00																				
21:00																				
24.00																				

TIME	TRANSFORMER NO.3 (TEMP)		TRANSFORMER NO.4 (TEMP)		MDB 3						MDP 4						CAPBANK NO.3		CAPBANK NO.4	
	DRY	WET	DRY	WET	VOLT			CURRENT (A)			VOLT			CURRENT (A)			QUANTITY	COS	QUANTITY	COS
	(C)	(C)	(C)	(C)	RS	ST	TR	R	S	T	RS	ST	TR	R	S	T	WORK	q	WORK	q
9:00	58	–			395	397	399	229	160	138							–	0.97		
13:00																				
17:00																				
21:00																				
24.00																				

หมายเหตุ ค่า VOLT ไม่เกิน 415 VOLT

อื่นๆ

[redacted]

การตรวจเช็คระบบไฟฟ้าประจำวัน

โครงการ ริธิ่ม พหลฯ-อารีย
วันที่ 6/10/67

TIME	TRANSFORMER NO.1 (TEMP)		TRANSFORMER NO.2 (TEMP)		MDB 1						MDB 2						CAPBANK NO.1		CAPBANK NO.2	
	DRY	WET	DRY	WET	VOLT			CURRENT (A)			VOLT			CURRENT (A)			QUANTITY	COS	QUANTITY	COS
	(C)	(C)	(C)	(C)	RS	ST	TR	R	S	T	RS	ST	TR	R	S	T	WORK	q	WORK	q
9:00	59	–	57	–	400	401	400	125	124	124	401	400	400	156	155	160	–	0.9	–	0.9
13:00																				
17:00																				
21:00																				
24.00																				

TIME	TRANSFORMER NO.3 (TEMP)		TRANSFORMER NO.4 (TEMP)		MDB 3						MDP 4						CAPBANK NO.3		CAPBANK NO.4	
	DRY	WET	DRY	WET	VOLT			CURRENT (A)			VOLT			CURRENT (A)			QUANTITY	COS	QUANTITY	COS
	(C)	(C)	(C)	(C)	RS	ST	TR	R	S	T	RS	ST	TR	R	S	T	WORK	q	WORK	q
9:00	54	–			399	399	401	180	88	40							–	0.9		
13:00																				
17:00																				
21:00																				
24.00																				

หมายเหตุ ค่า VOLT ไม่เกิน 415 VOLT

อื่นๆ

[redacted]

การตรวจเช็คระบบไฟฟ้าประจำวัน

โครงการ ริธิ่ม พหลฯ-อารีย
วันที่ 7/10/67

TIME	TRANSFORMER NO.1 (TEMP)		TRANSFORMER NO.2 (TEMP)		MDB 1						MDB 2						CAPBANK NO.1		CAPBANK NO.2	
	DRY	WET	DRY	WET	VOLT			CURRENT (A)			VOLT			CURRENT (A)			QUANTITY	COS	QUANTITY	COS
	(C)	(C)	(C)	(C)	RS	ST	TR	R	S	T	RS	ST	TR	R	S	T	WORK	q	WORK	q
9:00	52	–	50	–	398	401	399	140	146	130	398	401	399	159	160	125	–	0.98	–	0.99
13:00																				
17:00																				
21:00																				
24.00																				

TIME	TRANSFORMER NO.3 (TEMP)		TRANSFORMER NO.4 (TEMP)		MDB 3						MDP 4						CAPBANK NO.3		CAPBANK NO.4	
	DRY	WET	DRY	WET	VOLT			CURRENT (A)			VOLT			CURRENT (A)			QUANTITY	COS	QUANTITY	COS
	(C)	(C)	(C)	(C)	RS	ST	TR	R	S	T	RS	ST	TR	R	S	T	WORK	q	WORK	q
9:00	58	–			399	401	399	132	175	137							–	0.98		
13:00																				
17:00																				
21:00																				
24.00																				

หมายเหตุ ค่า VOLT ไม่เกิน 415 VOLT

อื่นๆ –

[redacted]

การตรวจเช็คระบบไฟฟ้าประจำวัน

โครงการ ริธิ่ม พหลฯ-อารีย
วันที่ 9/10/67

TIME	TRANSFORMER NO.1 (TEMP)		TRANSFORMER NO.2 (TEMP)		MDB 1						MDB 2						CAPBANK NO.1		CAPBANK NO.2	
	DRY	WET	DRY	WET	VOLT			CURRENT (A)			VOLT			CURRENT (A)			QUANTITY	COS	QUANTITY	COS
	(C)	(C)	(C)	(C)	RS	ST	TR	R	S	T	RS	ST	TR	R	S	T	WORK	q	WORK	q
9:00	60	–	58	–	395	398	396	197	138	124	395	398	396	154	154	144	–	1.00	–	0.98
13:00																				
17:00																				
21:00																				
24.00																				

TIME	TRANSFORMER NO.3 (TEMP)		TRANSFORMER NO.4 (TEMP)		MDB 3						MDP 4						CAPBANK NO.3		CAPBANK NO.4	
	DRY	WET	DRY	WET	VOLT			CURRENT (A)			VOLT			CURRENT (A)			QUANTITY	COS	QUANTITY	COS
	(C)	(C)	(C)	(C)	RS	ST	TR	R	S	T	RS	ST	TR	R	S	T	WORK	q	WORK	q
9:00	57	–			395	398	396	101	127	105							–	0.99		
13:00																				
17:00																				
21:00																				
24.00																				

หมายเหตุ ค่า VOLT ไม่เกิน 415 VOLT

อื่นๆ

[redacted]

การตรวจเช็คระบบไฟฟ้าประจำวัน

โครงการ วิชิ่ม พหลฯ-อารีย
วันที่ 9/10/67

TIME	TRANSFORMER NO.1 (TEMP)		TRANSFORMER NO.2 (TEMP)		MDB 1						MDB 2						CAPBANK NO.1		CAPBANK NO.2	
	DRY	WET	DRY	WET	VOLT			CURRENT (A)			VOLT			CURRENT (A)			QUANTITY	COS	QUANTITY	COS
	(C)	(C)	(C)	(C)	RS	ST	TR	R	S	T	RS	ST	TR	R	S	T	WORK	q	WORK	q
9:00	58	–	56	–	394	397	395	187	133	128	394	397	395	187	133	128	–	0.9	–	0.9
13:00																				
17:00																				
21:00																				
24.00																				

TIME	TRANSFORMER NO.3 (TEMP)		TRANSFORMER NO.4 (TEMP)		MDB 3						MDP 4						CAPBANK NO.3		CAPBANK NO.4	
	DRY	WET	DRY	WET	VOLT			CURRENT (A)			VOLT			CURRENT (A)			QUANTITY	COS	QUANTITY	COS
	(C)	(C)	(C)	(C)	RS	ST	TR	R	S	T	RS	ST	TR	R	S	T	WORK	q	WORK	q
9:00	57	–			399	400	398	143	147	133							–	0.9		
13:00																				
17:00																				
21:00																				
24.00																				

หมายเหตุ ค่า VOLT ไม่เกิน 415 VOLT

อื่นๆ

[redacted]

การตรวจเช็คระบบไฟฟ้าประจำวัน

โครงการ วิชิ่ม พหลฯ-อารีย
วันที่ 10/10/2567

TIME	TRANSFORMER NO.1 (TEMP)		TRANSFORMER NO.2 (TEMP)		MDB 1						MDB 2						CAPBANK NO.1		CAPBANK NO.2	
	DRY	WET	DRY	WET	VOLT			CURRENT (A)			VOLT			CURRENT (A)			QUANTITY	COS	QUANTITY	COS
	(C)	(C)	(C)	(C)	RS	ST	TR	R	S	T	RS	ST	TR	R	S	T	WORK	q	WORK	q
9:00	54	–	56	–	396	399	397	160	136	115	396	399	398	138	136	126	–	0.97	–	0.98
13:00																				
17:00																				
21:00																				
24.00																				

TIME	TRANSFORMER NO.3 (TEMP)		TRANSFORMER NO.4 (TEMP)		MDB 3						MDP 4						CAPBANK NO.3		CAPBANK NO.4	
	DRY	WET	DRY	WET	VOLT			CURRENT (A)			VOLT			CURRENT (A)			QUANTITY	COS	QUANTITY	COS
	(C)	(C)	(C)	(C)	RS	ST	TR	R	S	T	RS	ST	TR	R	S	T	WORK	q	WORK	q
9:00	58	–			396	399	397	149	141	169							–	0.99		
13:00																				
17:00																				
21:00																				
24.00																				

หมายเหตุ ค่า VOLT ไม่เกิน 415 VOLT

อื่นๆ –

[redacted]

การตรวจเช็คระบบไฟฟ้าประจำวัน

โครงการ วิชิ่ม พหลฯ-อารีย
วันที่ 11/10/67

TIME	TRANSFORMER NO.1 (TEMP)		TRANSFORMER NO.2 (TEMP)		MDB 1						MDB 2						CAPBANK NO.1		CAPBANK NO.2	
	DRY	WET	DRY	WET	VOLT			CURRENT (A)			VOLT			CURRENT (A)			QUANTITY	COS	QUANTITY	COS
	(C)	(C)	(C)	(C)	RS	ST	TR	R	S	T	RS	ST	TR	R	S	T	WORK	q	WORK	q
9:00	60	–	61	–	396	400	399	120	158	132	396	400	398	137	137	154	–	1.00	–	0.99
13:00																				
17:00																				
21:00																				
24.00																				

TIME	TRANSFORMER NO.3 (TEMP)		TRANSFORMER NO.4 (TEMP)		MDB 3						MDP 4						CAPBANK NO.3		CAPBANK NO.4	
	DRY	WET	DRY	WET	VOLT			CURRENT (A)			VOLT			CURRENT (A)			QUANTITY	COS	QUANTITY	COS
	(C)	(C)	(C)	(C)	RS	ST	TR	R	S	T	RS	ST	TR	R	S	T	WORK	q	WORK	q
9:00	59	–			397	400	396	186	209	192							–	0.97		
13:00																				
17:00																				
21:00																				
24.00																				

หมายเหตุ ค่า VOLT ไม่เกิน 415 VOLT

อื่นๆ

[redacted]

การตรวจเช็คระบบไฟฟ้าประจำวัน

โครงการ วิชิ่ม พหลฯ-อารีย
วันที่ 12/10/67

TIME	TRANSFORMER NO.1 (TEMP)		TRANSFORMER NO.2 (TEMP)		MDB 1						MDB 2						CAPBANK NO.1		CAPBANK NO.2	
	DRY	WET	DRY	WET	VOLT			CURRENT (A)			VOLT			CURRENT (A)			QUANTITY	COS	QUANTITY	COS
	(C)	(C)	(C)	(C)	RS	ST	TR	R	S	T	RS	ST	TR	R	S	T	WORK	q	WORK	q
9:00	59	–	57	–	392	400	398	200	184	151	397	399	398	174	174	143	–	0.9	–	0.9
13:00																				
17:00																				
21:00																				
24.00																				

TIME	TRANSFORMER NO.3 (TEMP)		TRANSFORMER NO.4 (TEMP)		MDB 3						MDP 4						CAPBANK NO.3		CAPBANK NO.4	
	DRY	WET	DRY	WET	VOLT			CURRENT (A)			VOLT			CURRENT (A)			QUANTITY	COS	QUANTITY	COS
	(C)	(C)	(C)	(C)	RS	ST	TR	R	S	T	RS	ST	TR	R	S	T	WORK	q	WORK	q
9:00	59	–			398	399	397	199	191	161							–	0.9		
13:00																				
17:00																				
21:00																				
24.00																				

หมายเหตุ ค่า VOLT ไม่เกิน 415 VOLT

อื่นๆ

[redacted]

การตรวจเช็คระบบไฟฟ้าประจำวัน

โครงการ วิริ่ม พหลฯ-อารีย
วันที่ 13/10/2567

TIME	TRANSFORMER NO.1 (TEMP)		TRANSFORMER NO.2 (TEMP)		MDB 1						MDB 2						CAPBANK NO.1		CAPBANK NO.2	
	DRY	WET	DRY	WET	VOLT			CURRENT (A)			VOLT			CURRENT (A)			QUANTITY	COS	QUANTITY	COS
	(C)	(C)	(C)	(C)	RS	ST	TR	R	S	T	RS	ST	TR	R	S	T	WORK	q	WORK	q
9:00	52	-	54	-	396	399	396	173	133	163	396	399	396	169	169	186	-	0.96	-	0.97
13:00																				
17:00																				
21:00																				
24.00																				

TIME	TRANSFORMER NO.3 (TEMP)		TRANSFORMER NO.4 (TEMP)		MDB 3						MDP 4						CAPBANK NO.3		CAPBANK NO.4	
	DRY	WET	DRY	WET	VOLT			CURRENT (A)			VOLT			CURRENT (A)			QUANTITY	COS	QUANTITY	COS
	(C)	(C)	(C)	(C)	RS	ST	TR	R	S	T	RS	ST	TR	R	S	T	WORK	q	WORK	q
9:00	58	-			396	398	395	187	189	183							-	0.98		
13:00																				
17:00																				
21:00																				
24.00																				

หมายเหตุ ค่า VOLT ไม่เกิน 415 VOLT

อื่นๆ

[redacted]

การตรวจเช็คระบบไฟฟ้าประจำวัน

โครงการ วิริ่ม พหลฯ-อารีย
วันที่ 14/10/67

TIME	TRANSFORMER NO.1 (TEMP)		TRANSFORMER NO.2 (TEMP)		MDB 1						MDB 2						CAPBANK NO.1		CAPBANK NO.2	
	DRY	WET	DRY	WET	VOLT			CURRENT (A)			VOLT			CURRENT (A)			QUANTITY	COS	QUANTITY	COS
	(C)	(C)	(C)	(C)	RS	ST	TR	R	S	T	RS	ST	TR	R	S	T	WORK	q	WORK	q
9:00	59	-	58	-	397	399	397	242	155	169	399	399	397	175	170	159	-	0.99	-	0.9
13:00																				
17:00																				
21:00																				
24.00																				

TIME	TRANSFORMER NO.3 (TEMP)		TRANSFORMER NO.4 (TEMP)		MDB 3						MDP 4						CAPBANK NO.3		CAPBANK NO.4	
	DRY	WET	DRY	WET	VOLT			CURRENT (A)			VOLT			CURRENT (A)			QUANTITY	COS	QUANTITY	COS
	(C)	(C)	(C)	(C)	RS	ST	TR	R	S	T	RS	ST	TR	R	S	T	WORK	q	WORK	q
9:00	58	-			398	399	397	60	127	78							-	0.9		
13:00																				
17:00																				
21:00																				
24.00																				

หมายเหตุ ค่า VOLT ไม่เกิน 415 VOLT

อื่นๆ

[redacted]

การตรวจเช็คระบบไฟฟ้าประจำวัน

โครงการ วิริ่ม พหลฯ-อารีย
วันที่ 15/10/67

TIME	TRANSFORMER NO.1 (TEMP)		TRANSFORMER NO.2 (TEMP)		MDB 1						MDB 2						CAPBANK NO.1		CAPBANK NO.2	
	DRY	WET	DRY	WET	VOLT			CURRENT (A)			VOLT			CURRENT (A)			QUANTITY	COS	QUANTITY	COS
	(C)	(C)	(C)	(C)	RS	ST	TR	R	S	T	RS	ST	TR	R	S	T	WORK	q	WORK	q
9:00	61	-	59	-	396	398	397	216	205	156	396	396	396	130	131	151	-	1.00	-	0.99
13:00																				
17:00																				
21:00																				
24.00																				

TIME	TRANSFORMER NO.3 (TEMP)		TRANSFORMER NO.4 (TEMP)		MDB 3						MDP 4						CAPBANK NO.3		CAPBANK NO.4	
	DRY	WET	DRY	WET	VOLT			CURRENT (A)			VOLT			CURRENT (A)			QUANTITY	COS	QUANTITY	COS
	(C)	(C)	(C)	(C)	RS	ST	TR	R	S	T	RS	ST	TR	R	S	T	WORK	q	WORK	q
9:00	60	-			396	398	395	169	225	211							-	0.98		
13:00																				
17:00																				
21:00																				
24.00																				

หมายเหตุ ค่า VOLT ไม่เกิน 415 VOLT

อื่นๆ

[redacted]

การตรวจเช็คระบบไฟฟ้าประจำวัน

โครงการ วิริ่ม พหลฯ-อารีย
วันที่ 16/10/2567

TIME	TRANSFORMER NO.1 (TEMP)		TRANSFORMER NO.2 (TEMP)		MDB 1						MDB 2						CAPBANK NO.1		CAPBANK NO.2	
	DRY	WET	DRY	WET	VOLT			CURRENT (A)			VOLT			CURRENT (A)			QUANTITY	COS	QUANTITY	COS
	(C)	(C)	(C)	(C)	RS	ST	TR	R	S	T	RS	ST	TR	R	S	T	WORK	q	WORK	q
9:00	52	-	54	-	399	402	400	147	162	146	400	403	401	134	134	134	-	0.96	-	0.97
13:00																				
17:00																				
21:00																				
24.00																				

TIME	TRANSFORMER NO.3 (TEMP)		TRANSFORMER NO.4 (TEMP)		MDB 3						MDP 4						CAPBANK NO.3		CAPBANK NO.4	
	DRY	WET	DRY	WET	VOLT			CURRENT (A)			VOLT			CURRENT (A)			QUANTITY	COS	QUANTITY	COS
	(C)	(C)	(C)	(C)	RS	ST	TR	R	S	T	RS	ST	TR	R	S	T	WORK	q	WORK	q
9:00	56	-			400	400	402	72	109	82							-	0.98		
13:00																				
17:00																				
21:00																				
24.00																				

หมายเหตุ ค่า VOLT ไม่เกิน 415 VOLT

อื่นๆ -

[redacted]

น.3/127

การตรวจเช็คระบบไฟฟ้าประจำวัน

โครงการ วิชิ่ม พหลฯ-อารีย
วันที่ 17/10/67

TIME	TRANSFORMER NO.1 (TEMP)		TRANSFORMER NO.2 (TEMP)		MDB 1						MDB 2						CAPBANK NO.1		CAPBANK NO.2	
	DRY	WET	DRY	WET	VOLT			CURRENT (A)			VOLT			CURRENT (A)			QUANTITY	COS	QUANTITY	COS
	(C)	(C)	(C)	(C)	RS	ST	TR	R	S	T	RS	ST	TR	R	S	T	WORK	q	WORK	q
9:00	58	-	59	-	395	398	397	196	168	132	396	398	397	167	167	157	-	1.00	-	0.99
13:00																				
17:00																				
21:00																				
24.00																				

TIME	TRANSFORMER NO.3 (TEMP)		TRANSFORMER NO.4 (TEMP)		MDB 3						MDP 4						CAPBANK NO.3		CAPBANK NO.4	
	DRY	WET	DRY	WET	VOLT			CURRENT (A)			VOLT			CURRENT (A)			QUANTITY	COS	QUANTITY	COS
	(C)	(C)	(C)	(C)	RS	ST	TR	R	S	T	RS	ST	TR	R	S	T	WORK	q	WORK	q
9:00	57	-			396	398	396	102	129	130										
13:00																				
17:00																				
21:00																				
24.00																				

หมายเหตุ ค่า VOLT ไม่เกิน 415 VOLT

อื่นๆ

[redacted]

บริหารงานโดย บริษัท พลัส พร็อพเพอร์ตี้ จำกัด 1/2 FRM-PMR-143 Rev.00/ 1 Nov 2020

การตรวจเช็คระบบไฟฟ้าประจำวัน

โครงการ วิชิ่ม พหลฯ-อารีย
วันที่ 18/10/67

TIME	TRANSFORMER NO.1 (TEMP)		TRANSFORMER NO.2 (TEMP)		MDB 1						MDB 2						CAPBANK NO.1		CAPBANK NO.2	
	DRY	WET	DRY	WET	VOLT			CURRENT (A)			VOLT			CURRENT (A)			QUANTITY	COS	QUANTITY	COS
	(C)	(C)	(C)	(C)	RS	ST	TR	R	S	T	RS	ST	TR	R	S	T	WORK	q	WORK	q
9:00	58	—	56	—	398	407	399	137	119	152	398	407	399	158	119		—	0.9	—	0.9
13:00																				
17:00																				
21:00																				
24.00																				

TIME	TRANSFORMER NO.3 (TEMP)		TRANSFORMER NO.4 (TEMP)		MDB 3						MDP 4						CAPBANK NO.3		CAPBANK NO.4	
	DRY	WET	DRY	WET	VOLT			CURRENT (A)			VOLT			CURRENT (A)			QUANTITY	COS	QUANTITY	COS
	(C)	(C)	(C)	(C)	RS	ST	TR	R	S	T	RS	ST	TR	R	S	T	WORK	q	WORK	q
9:00	54	-			399	407	399	146	169	136							—	0.9		
13:00																				
17:00																				
21:00																				
24.00																				

หมายเหตุ ค่า VOLT ไม่เกิน 415 VOLT

อื่นๆ

[redacted]

บริหารงานโดย บริษัท พลัส พร็อพเพอร์ตี้ จำกัด 1/2 FRM-PMR-143 Rev.00/ 1 Nov 2020

การตรวจเช็คระบบไฟฟ้าประจำวัน

โครงการ วิชิ่ม พหลฯ-อารีย
วันที่ 19/10/2567

TIME	TRANSFORMER NO.1 (TEMP)		TRANSFORMER NO.2 (TEMP)		MDB 1						MDB 2						CAPBANK NO.1		CAPBANK NO.2	
	DRY	WET	DRY	WET	VOLT			CURRENT (A)			VOLT			CURRENT (A)			QUANTITY	COS	QUANTITY	COS
	(C)	(C)	(C)	(C)	RS	ST	TR	R	S	T	RS	ST	TR	R	S	T	WORK	q	WORK	q
9:00	62	—	64	-	396	398	396	165	201	160	396	398	396	167	167	147	—	0.97	—	0.98
13:00																				
17:00																				
21:00																				
24.00																				

TIME	TRANSFORMER NO.3 (TEMP)		TRANSFORMER NO.4 (TEMP)		MDB 3						MDP 4						CAPBANK NO.3		CAPBANK NO.4	
	DRY	WET	DRY	WET	VOLT			CURRENT (A)			VOLT			CURRENT (A)			QUANTITY	COS	QUANTITY	COS
	(C)	(C)	(C)	(C)	RS	ST	TR	R	S	T	RS	ST	TR	R	S	T	WORK	q	WORK	q
9:00	68	—			396	397	396	129	172	150							—	0.98		
13:00																				
17:00																				
21:00																				
24.00																				

หมายเหตุ ค่า VOLT ไม่เกิน 415 VOLT

อื่นๆ —

[redacted]

บริหารงานโดย บริษัท พลัส พร็อพเพอร์ตี้ จำกัด 1/2 FRM-PMR-143 Rev.00/ 1 Nov 2020

การตรวจเช็คระบบไฟฟ้าประจำวัน

โครงการ วิชิ่ม พหลฯ-อารีย
วันที่ 20/10/67

TIME	TRANSFORMER NO.1 (TEMP)		TRANSFORMER NO.2 (TEMP)		MDB 1						MDB 2						CAPBANK NO.1		CAPBANK NO.2	
	DRY	WET	DRY	WET	VOLT			CURRENT (A)			VOLT			CURRENT (A)			QUANTITY	COS	QUANTITY	COS
	(C)	(C)	(C)	(C)	RS	ST	TR	R	S	T	RS	ST	TR	R	S	T	WORK	q	WORK	q
9:00	56	-	57	-	395	396	397	153	166	149	399	398	396	154	172	149	—	1.00	—	0.99
13:00																				
17:00																				
21:00																				
24.00																				

TIME	TRANSFORMER NO.3 (TEMP)		TRANSFORMER NO.4 (TEMP)		MDB 3						MDP 4						CAPBANK NO.3		CAPBANK NO.4	
	DRY	WET	DRY	WET	VOLT			CURRENT (A)			VOLT			CURRENT (A)			QUANTITY	COS	QUANTITY	COS
	(C)	(C)	(C)	(C)	RS	ST	TR	R	S	T	RS	ST	TR	R	S	T	WORK	q	WORK	q
9:00	58	—			397	396	395	133	143	154										
13:00																				
17:00																				
21:00																				
24.00																				

หมายเหตุ ค่า VOLT ไม่เกิน 415 VOLT

อื่นๆ

[redacted]

บริหารงานโดย บริษัท พลัส พร็อพเพอร์ตี้ จำกัด 1/2 FRM-PMR-143 Rev.00/ 1 Nov 2020

การตรวจเช็คระบบไฟฟ้าประจำวัน

โครงการ วิซึ่ม พหลฯ-อารีย
วันที่ 21/10/67

TIME	TRANSFORMER NO.1 (TEMP)		TRANSFORMER NO.2 (TEMP)		MDB 1						MDB 2						CAPBANK NO.1		CAPBANK NO.2	
	DRY	WET	DRY	WET	VOLT			CURRENT (A)			VOLT			CURRENT (A)			QUANTITY	COS	QUANTITY	COS
	(C)	(C)	(C)	(C)	RS	ST	TR	R	S	T	RS	ST	TR	R	S	T	WORK	q	WORK	q
9:00	58	–	57	–	400	402	401	114	127	120	399	401	401	131	131	120	–	0.9	–	0.9
13:00																				
17:00																				
21:00																				
24.00																				

TIME	TRANSFORMER NO.3 (TEMP)		TRANSFORMER NO.4 (TEMP)		MDB 3						MDP 4						CAPBANK NO.3		CAPBANK NO.4	
	DRY	WET	DRY	WET	VOLT			CURRENT (A)			VOLT			CURRENT (A)			QUANTITY	COS	QUANTITY	COS
	(C)	(C)	(C)	(C)	RS	ST	TR	R	S	T	RS	ST	TR	R	S	T	WORK	q	WORK	q
9:00	58	–			399	401	399	243	241	264							–	0.9		
13:00																				
17:00																				
21:00																				
24.00																				

หมายเหตุ ค่า VOLT ไม่เกิน 415 VOLT

อื่นๆ

[redacted]

การตรวจเช็คระบบไฟฟ้าประจำวัน

โครงการ วิซึ่ม พหลฯ-อารีย
วันที่ 22/10/2567

TIME	TRANSFORMER NO.1 (TEMP)		TRANSFORMER NO.2 (TEMP)		MDB 1						MDB 2						CAPBANK NO.1		CAPBANK NO.2	
	DRY	WET	DRY	WET	VOLT			CURRENT (A)			VOLT			CURRENT (A)			QUANTITY	COS	QUANTITY	COS
	(C)	(C)	(C)	(C)	RS	ST	TR	R	S	T	RS	ST	TR	R	S	T	WORK	q	WORK	q
9:00	52	–	54	–	398	401	399	114	166	105	398	409	399	109	109	121	–	0.97	–	0.98
13:00																				
17:00																				
21:00																				
24.00																				

TIME	TRANSFORMER NO.3 (TEMP)		TRANSFORMER NO.4 (TEMP)		MDB 3						MDP 4						CAPBANK NO.3		CAPBANK NO.4	
	DRY	WET	DRY	WET	VOLT			CURRENT (A)			VOLT			CURRENT (A)			QUANTITY	COS	QUANTITY	COS
	(C)	(C)	(C)	(C)	RS	ST	TR	R	S	T	RS	ST	TR	R	S	T	WORK	q	WORK	q
9:00	56	–			398	400	398	146	188	141							–	0.99		
13:00																				
17:00																				
21:00																				
24.00																				

หมายเหตุ ค่า VOLT ไม่เกิน 415 VOLT

อื่นๆ –

[redacted]

การตรวจเช็คระบบไฟฟ้าประจำวัน

โครงการ วิซึ่ม พหลฯ-อารีย
วันที่ 23/10/67

TIME	TRANSFORMER NO.1 (TEMP)		TRANSFORMER NO.2 (TEMP)		MDB 1						MDB 2						CAPBANK NO.1		CAPBANK NO.2	
	DRY	WET	DRY	WET	VOLT			CURRENT (A)			VOLT			CURRENT (A)			QUANTITY	COS	QUANTITY	COS
	(C)	(C)	(C)	(C)	RS	ST	TR	R	S	T	RS	ST	TR	R	S	T	WORK	q	WORK	q
9:00	57	–	62	–	396	398	395	178	162	209	396	398	396	135	135	158	–	1.00	–	0.98
13:00																				
17:00																				
21:00																				
24.00																				

TIME	TRANSFORMER NO.3 (TEMP)		TRANSFORMER NO.4 (TEMP)		MDB 3						MDP 4						CAPBANK NO.3		CAPBANK NO.4	
	DRY	WET	DRY	WET	VOLT			CURRENT (A)			VOLT			CURRENT (A)			QUANTITY	COS	QUANTITY	COS
	(C)	(C)	(C)	(C)	RS	ST	TR	R	S	T	RS	ST	TR	R	S	T	WORK	q	WORK	q
9:00	56	–			397	399	396	147	194	176							–	0.97		
13:00																				
17:00																				
21:00																				
24.00																				

หมายเหตุ ค่า VOLT ไม่เกิน 415 VOLT

อื่นๆ

[redacted]

การตรวจเช็คระบบไฟฟ้าประจำวัน

โครงการ วิซึ่ม พหลฯ-อารีย
วันที่ 24/10/67

TIME	TRANSFORMER NO.1 (TEMP)		TRANSFORMER NO.2 (TEMP)		MDB 1						MDB 2						CAPBANK NO.1		CAPBANK NO.2	
	DRY	WET	DRY	WET	VOLT			CURRENT (A)			VOLT			CURRENT (A)			QUANTITY	COS	QUANTITY	COS
	(C)	(C)	(C)	(C)	RS	ST	TR	R	S	T	RS	ST	TR	R	S	T	WORK	q	WORK	q
9:00	54	–	56	–	400	402	400	136	167	130	399	402	400	126	126	106	–	0.9	–	0.9
13:00																				
17:00																				
21:00																				
24.00																				

TIME	TRANSFORMER NO.3 (TEMP)		TRANSFORMER NO.4 (TEMP)		MDB 3						MDP 4						CAPBANK NO.3		CAPBANK NO.4	
	DRY	WET	DRY	WET	VOLT			CURRENT (A)			VOLT			CURRENT (A)			QUANTITY	COS	QUANTITY	COS
	(C)	(C)	(C)	(C)	RS	ST	TR	R	S	T	RS	ST	TR	R	S	T	WORK	q	WORK	q
9:00	57	–			399	399	409	199	227	330							–	0.9		
13:00																				
17:00																				
21:00																				
24.00																				

หมายเหตุ ค่า VOLT ไม่เกิน 415 VOLT

อื่นๆ

[redacted]

น.3/129

การตรวจเช็คระบบไฟฟ้าประจำวัน

โครงการ วิซึ่ม พหลฯ-อารีย
วันที่ 25/10/2567

TIME	TRANSFORMER NO.1 (TEMP)		TRANSFORMER NO.2 (TEMP)		MDB 1						MDB 2						CAPBANK NO.1		CAPBANK NO.2	
	DRY	WET	DRY	WET	VOLT			CURRENT (A)			VOLT			CURRENT (A)			QUANTITY	COS	QUANTITY	COS
	(C)	(C)	(C)	(C)	RS	ST	TR	R	S	T	RS	ST	TR	R	S	T	WORK	q	WORK	q
9:00	54	-	56	-	400	403	401	176	165	157	399	403	400	132	132	163	-	0.97	-	0.98
13:00																				
17:00																				
21:00																				
24.00																				

TIME	TRANSFORMER NO.3 (TEMP)		TRANSFORMER NO.4 (TEMP)		MDB 3						MDP 4						CAPBANK NO.3		CAPBANK NO.4	
	DRY	WET	DRY	WET	VOLT			CURRENT (A)			VOLT			CURRENT (A)			QUANTITY	COS	QUANTITY	COS
	(C)	(C)	(C)	(C)	RS	ST	TR	R	S	T	RS	ST	TR	R	S	T	WORK	q	WORK	q
9:00	58	-			399	402	399	191	231	197							-	0.99		
13:00																				
17:00																				
21:00																				
24.00																				

หมายเหตุ ค่า VOLT ไม่เกิน 415 VOLT

อื่นๆ -

[redacted]

การตรวจเช็คระบบไฟฟ้าประจำวัน

โครงการ วิซึ่ม พหลฯ-อารีย
วันที่ 26/10/67

TIME	TRANSFORMER NO.1 (TEMP)		TRANSFORMER NO.2 (TEMP)		MDB 1						MDB 2						CAPBANK NO.1		CAPBANK NO.2	
	DRY	WET	DRY	WET	VOLT			CURRENT (A)			VOLT			CURRENT (A)			QUANTITY	COS	QUANTITY	COS
	(C)	(C)	(C)	(C)	RS	ST	TR	R	S	T	RS	ST	TR	R	S	T	WORK	q	WORK	q
9:00	59	-	60	-	399	401	399	229	134	206	398	401	399	194	194	172	-	1.00	-	0.97
13:00																				
17:00																				
21:00																				
24.00																				

TIME	TRANSFORMER NO.3 (TEMP)		TRANSFORMER NO.4 (TEMP)		MDB 3						MDP 4						CAPBANK NO.3		CAPBANK NO.4	
	DRY	WET	DRY	WET	VOLT			CURRENT (A)			VOLT			CURRENT (A)			QUANTITY	COS	QUANTITY	COS
	(C)	(C)	(C)	(C)	RS	ST	TR	R	S	T	RS	ST	TR	R	S	T	WORK	q	WORK	q
9:00	58	-			399	401	399	134	192	161							-	0.98		
13:00																				
17:00																				
21:00																				
24.00																				

หมายเหตุ ค่า VOLT ไม่เกิน 415 VOLT

อื่นๆ

[redacted]

การตรวจเช็คระบบไฟฟ้าประจำวัน

โครงการ วิซึ่ม พหลฯ-อารีย
วันที่ 27/10/67

TIME	TRANSFORMER NO.1 (TEMP)		TRANSFORMER NO.2 (TEMP)		MDB 1						MDB 2						CAPBANK NO.1		CAPBANK NO.2	
	DRY	WET	DRY	WET	VOLT			CURRENT (A)			VOLT			CURRENT (A)			QUANTITY	COS	QUANTITY	COS
	(C)	(C)	(C)	(C)	RS	ST	TR	R	S	T	RS	ST	TR	R	S	T	WORK	q	WORK	q
9:00	54	-	56	-	400	402	401	137	133	136	399	402	402	127	128	106	-	0.96	-	0.97
13:00																				
17:00																				
21:00																				
24.00																				

TIME	TRANSFORMER NO.3 (TEMP)		TRANSFORMER NO.4 (TEMP)		MDB 3						MDP 4						CAPBANK NO.3		CAPBANK NO.4	
	DRY	WET	DRY	WET	VOLT			CURRENT (A)			VOLT			CURRENT (A)			QUANTITY	COS	QUANTITY	COS
	(C)	(C)	(C)	(C)	RS	ST	TR	R	S	T	RS	ST	TR	R	S	T	WORK	q	WORK	q
9:00	58	-			398	399	402	348	258	337							-	0.99		
13:00																				
17:00																				
21:00																				
24.00																				

หมายเหตุ ค่า VOLT ไม่เกิน 415 VOLT

อื่นๆ -

[redacted]

การตรวจเช็คระบบไฟฟ้าประจำวัน

โครงการ วิซึ่ม พหลฯ-อารีย
วันที่ 28/10/67

TIME	TRANSFORMER NO.1 (TEMP)		TRANSFORMER NO.2 (TEMP)		MDB 1						MDB 2						CAPBANK NO.1		CAPBANK NO.2	
	DRY	WET	DRY	WET	VOLT			CURRENT (A)			VOLT			CURRENT (A)			QUANTITY	COS	QUANTITY	COS
	(C)	(C)	(C)	(C)	RS	ST	TR	R	S	T	RS	ST	TR	R	S	T	WORK	q	WORK	q
9:00	54	-	64	-	396	399	397	161	131	123	396	398	397	152	152	123	-	0.97	-	0.98
13:00																				
17:00																				
21:00																				
24.00																				

TIME	TRANSFORMER NO.3 (TEMP)		TRANSFORMER NO.4 (TEMP)		MDB 3						MDP 4						CAPBANK NO.3		CAPBANK NO.4	
	DRY	WET	DRY	WET	VOLT			CURRENT (A)			VOLT			CURRENT (A)			QUANTITY	COS	QUANTITY	COS
	(C)	(C)	(C)	(C)	RS	ST	TR	R	S	T	RS	ST	TR	R	S	T	WORK	q	WORK	q
9:00	58	-			396	398	396	89	178	172							-	0.99		
13:00																				
17:00																				
21:00																				
24.00																				

หมายเหตุ ค่า VOLT ไม่เกิน 415 VOLT

อื่นๆ -

[redacted]

การตรวจเช็คระบบไฟฟ้าประจำวัน

โครงการ วิชิ่ม พหลฯ-อารีย
วันที่ 29/10/67

TIME	TRANSFORMER NO.1 (TEMP)		TRANSFORMER NO.2 (TEMP)		MDB 1						MDB 2						CAPBANK NO.1		CAPBANK NO.2	
	DRY	WET	DRY	WET	VOLT			CURRENT (A)			VOLT			CURRENT (A)			QUANTITY	COS	QUANTITY	COS
	(C)	(C)	(C)	(C)	RS	ST	TR	R	S	T	RS	ST	TR	R	S	T	WORK	q	WORK	q
9:00	58	–	56	–	396	399	398	165	122	99	396	398	397	112	112	121	–	0.9	–	0.9
13:00																				
17:00																				
21:00																				
24.00																				

TIME	TRANSFORMER NO.3 (TEMP)		TRANSFORMER NO.4 (TEMP)		MDB 3						MDP 4						CAPBANK NO.3		CAPBANK NO.4	
	DRY	WET	DRY	WET	VOLT			CURRENT (A)			VOLT			CURRENT (A)			QUANTITY	COS	QUANTITY	COS
	(C)	(C)	(C)	(C)	RS	ST	TR	R	S	T	RS	ST	TR	R	S	T	WORK	q	WORK	q
9:00	57	–			396	398	397	145	181	154							–	0.9		
13:00																				
17:00																				
21:00																				
24.00																				

หมายเหตุ ค่า VOLT ไม่เกิน 415 VOLT

อื่นๆ

[redacted]

การตรวจเช็คระบบไฟฟ้าประจำวัน

โครงการ วิชิ่ม พหลฯ-อารีย
วันที่ 30/10/67

TIME	TRANSFORMER NO.1 (TEMP)		TRANSFORMER NO.2 (TEMP)		MDB 1						MDB 2						CAPBANK NO.1		CAPBANK NO.2	
	DRY	WET	DRY	WET	VOLT			CURRENT (A)			VOLT			CURRENT (A)			QUANTITY	COS	QUANTITY	COS
	(C)	(C)	(C)	(C)	RS	ST	TR	R	S	T	RS	ST	TR	R	S	T	WORK	q	WORK	q
9:00	64	–	67	–	399	402	406	129	119	129	400	402	400	106	107	128	–	0.97	–	0.98
13:00																				
17:00																				
21:00																				
24.00																				

TIME	TRANSFORMER NO.3 (TEMP)		TRANSFORMER NO.4 (TEMP)		MDB 3						MDP 4						CAPBANK NO.3		CAPBANK NO.4	
	DRY	WET	DRY	WET	VOLT			CURRENT (A)			VOLT			CURRENT (A)			QUANTITY	COS	QUANTITY	COS
	(C)	(C)	(C)	(C)	RS	ST	TR	R	S	T	RS	ST	TR	R	S	T	WORK	q	WORK	q
9:00	68	–			400	402	400	189	215	191							–	0.99		
13:00																				
17:00																				
21:00																				
24.00																				

หมายเหตุ ค่า VOLT ไม่เกิน 415 VOLT

อื่นๆ –

[redacted]

การตรวจเช็คระบบไฟฟ้าประจำวัน

โครงการ วิชิ่ม พหลฯ-อารีย
วันที่ 31/10/67

TIME	TRANSFORMER NO.1 (TEMP)		TRANSFORMER NO.2 (TEMP)		MDB 1						MDB 2						CAPBANK NO.1		CAPBANK NO.2	
	DRY	WET	DRY	WET	VOLT			CURRENT (A)			VOLT			CURRENT (A)			QUANTITY	COS	QUANTITY	COS
	(C)	(C)	(C)	(C)	RS	ST	TR	R	S	T	RS	ST	TR	R	S	T	WORK	q	WORK	q
9:00	60	–	58	–	395	394	396	154	135	139	396	396	397	134	137	133	–	1.00	–	0.99
13:00																				
17:00																				
21:00																				
24.00																				

TIME	TRANSFORMER NO.3 (TEMP)		TRANSFORMER NO.4 (TEMP)		MDB 3						MDP 4						CAPBANK NO.3		CAPBANK NO.4	
	DRY	WET	DRY	WET	VOLT			CURRENT (A)			VOLT			CURRENT (A)			QUANTITY	COS	QUANTITY	COS
	(C)	(C)	(C)	(C)	RS	ST	TR	R	S	T	RS	ST	TR	R	S	T	WORK	q	WORK	q
9:00	59	–			397	399	397	189	186	156							–	0.97		
13:00																				
17:00																				
21:00																				
24.00																				

หมายเหตุ ค่า VOLT ไม่เกิน 415 VOLT

อื่นๆ

[redacted]

การตรวจเช็คระบบไฟฟ้าประจำวัน

โครงการ วิชิ่ม พหลฯ-อารีย์
วันที่ 1/11/67

TIME	TRANSFORMER NO.1 (TEMP)		TRANSFORMER NO.2 (TEMP)		MDB 1						MDB 2						CAPBANK NO.1		CAPBANK NO.2	
	DRY	WET	DRY	WET	VOLT			CURRENT (A)			VOLT			CURRENT (A)			QUANTITY	COS	QUANTITY	COS
	(C)	(C)	(C)	(C)	RS	ST	TR	R	S	T	RS	ST	TR	R	S	T	WORK	q	WORK	q
9:00	58	–	57	–	397	399	397	148	123	154	397	398	397	118	138	151	–	0.9	–	0.9
13:00																				
17:00																				
21:00																				
24.00																				

TIME	TRANSFORMER NO.3 (TEMP)		TRANSFORMER NO.4 (TEMP)		MDB 3						MDP 4						CAPBANK NO.3		CAPBANK NO.4	
	DRY	WET	DRY	WET	VOLT			CURRENT (A)			VOLT			CURRENT (A)			QUANTITY	COS	QUANTITY	COS
	(C)	(C)	(C)	(C)	RS	ST	TR	R	S	T	RS	ST	TR	R	S	T	WORK	q	WORK	q
9:00	59	–			396	397	396	256	293	270							–	0.9		
13:00																				
17:00																				
21:00																				
24.00																				

หมายเหตุ ค่า VOLT ไม่เกิน 415 VOLT

อื่นๆ

[redacted]

การตรวจเช็คระบบไฟฟ้าประจำวัน

โครงการ วิชิ่ม พหลฯ-อารย์
วันที่ 2/11/67

TIME	TRANSFORMER NO.1 (TEMP)		TRANSFORMER NO.2 (TEMP)		MDB 1						MDB 2						CAPBANK NO.1		CAPBANK NO.2	
	DRY	WET	DRY	WET	VOLT			CURRENT (A)			VOLT			CURRENT (A)			QUANTITY	COS	QUANTITY	COS
	(C)	(C)	(C)	(C)	RS	ST	TR	R	S	T	RS	ST	TR	R	S	T	WORK	q	WORK	q
9:00	58	-	56	-	398	400	398	215	177	192	398	399	398	202	202	203	-	0.97	-	0.98
13:00																				
17:00																				
21:00																				
24.00																				

TIME	TRANSFORMER NO.3 (TEMP)		TRANSFORMER NO.4 (TEMP)		MDB 3						MDP 4						CAPBANK NO.3		CAPBANK NO.4	
	DRY	WET	DRY	WET	VOLT			CURRENT (A)			VOLT			CURRENT (A)			QUANTITY	COS	QUANTITY	COS
	(C)	(C)	(C)	(C)	RS	ST	TR	R	S	T	RS	ST	TR	R	S	T	WORK	q	WORK	q
9:00	62	-			372	375	362	397	398	386							-	0.99		
13:00																				
17:00																				
21:00																				
24.00																				

หมายเหตุ ค่า VOLT ไม่เกิน 415 VOLT

อื่นๆ -

[redacted]

การตรวจเช็คระบบไฟฟ้าประจำวัน

โครงการ วิชิ่ม พหลฯ-อารย์
วันที่ 3/11/67

TIME	TRANSFORMER NO.1 (TEMP)		TRANSFORMER NO.2 (TEMP)		MDB 1						MDB 2						CAPBANK NO.1		CAPBANK NO.2	
	DRY	WET	DRY	WET	VOLT			CURRENT (A)			VOLT			CURRENT (A)			QUANTITY	COS	QUANTITY	COS
	(C)	(C)	(C)	(C)	RS	ST	TR	R	S	T	RS	ST	TR	R	S	T	WORK	q	WORK	q
9:00	58	-	54	-	399	401	399	177	166	165	398	400	397	194	194	145	-	1.00	-	0.99
13:00																				
17:00																				
21:00																				
24.00																				

TIME	TRANSFORMER NO.3 (TEMP)		TRANSFORMER NO.4 (TEMP)		MDB 3						MDP 4						CAPBANK NO.3		CAPBANK NO.4	
	DRY	WET	DRY	WET	VOLT			CURRENT (A)			VOLT			CURRENT (A)			QUANTITY	COS	QUANTITY	COS
	(C)	(C)	(C)	(C)	RS	ST	TR	R	S	T	RS	ST	TR	R	S	T	WORK	q	WORK	q
9:00	57	-			399	400	397	145	212	176							-	0.97		
13:00																				
17:00																				
21:00																				
24.00																				

หมายเหตุ ค่า VOLT ไม่เกิน 415 VOLT

อื่นๆ

[redacted]

การตรวจเช็คระบบไฟฟ้าประจำวัน

โครงการ วิชิ่ม พหลฯ-อารย์
วันที่ 4/11/67

TIME	TRANSFORMER NO.1 (TEMP)		TRANSFORMER NO.2 (TEMP)		MDB 1						MDB 2						CAPBANK NO.1		CAPBANK NO.2	
	DRY	WET	DRY	WET	VOLT			CURRENT (A)			VOLT			CURRENT (A)			QUANTITY	COS	QUANTITY	COS
	(C)	(C)	(C)	(C)	RS	ST	TR	R	S	T	RS	ST	TR	R	S	T	WORK	q	WORK	q
9:00	57	-	54	-	400	426	401	135	121	122	400	403	401	173	173	137	-	0.9	-	0.9
13:00																				
17:00																				
21:00																				
24.00																				

TIME	TRANSFORMER NO.3 (TEMP)		TRANSFORMER NO.4 (TEMP)		MDB 3						MDP 4						CAPBANK NO.3		CAPBANK NO.4	
	DRY	WET	DRY	WET	VOLT			CURRENT (A)			VOLT			CURRENT (A)			QUANTITY	COS	QUANTITY	COS
	(C)	(C)	(C)	(C)	RS	ST	TR	R	S	T	RS	ST	TR	R	S	T	WORK	q	WORK	q
9:00	58	-			400	402	400	135	121	127							-	0.9		
13:00																				
17:00																				
21:00																				
24.00																				

หมายเหตุ ค่า VOLT ไม่เกิน 415 VOLT

อื่นๆ

[redacted]

การตรวจเช็คระบบไฟฟ้าประจำวัน

โครงการ วิชิ่ม พหลฯ-อารย์
วันที่ 5/11/67

TIME	TRANSFORMER NO.1 (TEMP)		TRANSFORMER NO.2 (TEMP)		MDB 1						MDB 2						CAPBANK NO.1		CAPBANK NO.2	
	DRY	WET	DRY	WET	VOLT			CURRENT (A)			VOLT			CURRENT (A)			QUANTITY	COS	QUANTITY	COS
	(C)	(C)	(C)	(C)	RS	ST	TR	R	S	T	RS	ST	TR	R	S	T	WORK	q	WORK	q
9:00	52	-	54	-	401	403	401	131	108	127	400	403	401	114	114	104	-	0.97	-	0.98
13:00																				
17:00																				
21:00																				
24.00																				

TIME	TRANSFORMER NO.3 (TEMP)		TRANSFORMER NO.4 (TEMP)		MDB 3						MDP 4						CAPBANK NO.3		CAPBANK NO.4	
	DRY	WET	DRY	WET	VOLT			CURRENT (A)			VOLT			CURRENT (A)			QUANTITY	COS	QUANTITY	COS
	(C)	(C)	(C)	(C)	RS	ST	TR	R	S	T	RS	ST	TR	R	S	T	WORK	q	WORK	q
9:00	64	-			401	403	401	187	158	204							-	0.99		
13:00																				
17:00																				
21:00																				
24.00																				

หมายเหตุ ค่า VOLT ไม่เกิน 415 VOLT

อื่นๆ -

[redacted]

การตรวจเช็คระบบไฟฟ้าประจำวัน

โครงการ วิชิ่ม พหลฯ-อารย์
วันที่ 6/11/67

TIME	TRANSFORMER NO.1 (TEMP)		TRANSFORMER NO.2 (TEMP)		MDB 1						MDB 2						CAPBANK NO.1		CAPBANK NO.2	
	DRY	WET	DRY	WET	VOLT			CURRENT (A)			VOLT			CURRENT (A)			QUANTITY	COS	QUANTITY	COS
	(C)	(C)	(C)	(C)	RS	ST	TR	R	S	T	RS	ST	TR	R	S	T	WORK	q	WORK	q
9:00	56	-	58	-	400	401	400	96	120	135	399	401	399	132	132	162	-	1.00	-	0.97
13:00																				
17:00																				
21:00																				
24.00																				

TIME	TRANSFORMER NO.3 (TEMP)		TRANSFORMER NO.4 (TEMP)		MDB 3						MDP 4						CAPBANK NO.3		CAPBANK NO.4	
	DRY	WET	DRY	WET	VOLT			CURRENT (A)			VOLT			CURRENT (A)			QUANTITY	COS	QUANTITY	COS
	(C)	(C)	(C)	(C)	RS	ST	TR	R	S	T	RS	ST	TR	R	S	T	WORK	q	WORK	q
9:00	57	-			399	401	399	113	149	131							-	0.96		
13:00																				
17:00																				
21:00																				
24.00																				

หมายเหตุ ค่า VOLT ไม่เกิน 415 VOLT

อื่นๆ

[redacted]

การตรวจเช็คระบบไฟฟ้าประจำวัน

โครงการ วิชิ่ม พหลฯ-อารย์
วันที่ 7/11/67

TIME	TRANSFORMER NO.1 (TEMP)		TRANSFORMER NO.2 (TEMP)		MDB 1						MDB 2						CAPBANK NO.1		CAPBANK NO.2	
	DRY	WET	DRY	WET	VOLT			CURRENT (A)			VOLT			CURRENT (A)			QUANTITY	COS	QUANTITY	COS
	(C)	(C)	(C)	(C)	RS	ST	TR	R	S	T	RS	ST	TR	R	S	T	WORK	q	WORK	q
9:00	54	-	56	-	118	104	130	401	403	402	400	403	402	118	120	122	-	0.97	-	0.98
13:00																				
17:00																				
21:00																				
24.00																				

TIME	TRANSFORMER NO.3 (TEMP)		TRANSFORMER NO.4 (TEMP)		MDB 3						MDP 4						CAPBANK NO.3		CAPBANK NO.4	
	DRY	WET	DRY	WET	VOLT			CURRENT (A)			VOLT			CURRENT (A)			QUANTITY	COS	QUANTITY	COS
	(C)	(C)	(C)	(C)	RS	ST	TR	R	S	T	RS	ST	TR	R	S	T	WORK	q	WORK	q
9:00	62	-			409	403	402	65	131	95							-	0.99		
13:00																				
17:00																				
21:00																				
24.00																				

หมายเหตุ ค่า VOLT ไม่เกิน 415 VOLT

อื่นๆ -

[redacted]

การตรวจเช็คระบบไฟฟ้าประจำวัน

โครงการ วิชิ่ม พหลฯ-อารย์
วันที่ 8/11/67

TIME	TRANSFORMER NO.1 (TEMP)		TRANSFORMER NO.2 (TEMP)		MDB 1						MDB 2						CAPBANK NO.1		CAPBANK NO.2	
	DRY	WET	DRY	WET	VOLT			CURRENT (A)			VOLT			CURRENT (A)			QUANTITY	COS	QUANTITY	COS
	(C)	(C)	(C)	(C)	RS	ST	TR	R	S	T	RS	ST	TR	R	S	T	WORK	q	WORK	q
9:00	54	-	56	-	399	402	400	154	112	132	399	401	400	131	131	118	-	0.9	-	0.9
13:00																				
17:00																				
21:00																				
24.00																				

TIME	TRANSFORMER NO.3 (TEMP)		TRANSFORMER NO.4 (TEMP)		MDB 3						MDP 4						CAPBANK NO.3		CAPBANK NO.4	
	DRY	WET	DRY	WET	VOLT			CURRENT (A)			VOLT			CURRENT (A)			QUANTITY	COS	QUANTITY	COS
	(C)	(C)	(C)	(C)	RS	ST	TR	R	S	T	RS	ST	TR	R	S	T	WORK	q	WORK	q
9:00	56	-			399	401	399	104	138	129							-	0.9		
13:00																				
17:00																				
21:00																				
24.00																				

หมายเหตุ ค่า VOLT ไม่เกิน 415 VOLT

อื่นๆ

[redacted]

การตรวจเช็คระบบไฟฟ้าประจำวัน

โครงการ วิชิ่ม พหลฯ-อารย์
วันที่ 9/11/67

TIME	TRANSFORMER NO.1 (TEMP)		TRANSFORMER NO.2 (TEMP)		MDB 1						MDB 2						CAPBANK NO.1		CAPBANK NO.2	
	DRY	WET	DRY	WET	VOLT			CURRENT (A)			VOLT			CURRENT (A)			QUANTITY	COS	QUANTITY	COS
	(C)	(C)	(C)	(C)	RS	ST	TR	R	S	T	RS	ST	TR	R	S	T	WORK	q	WORK	q
9:00	59	-	57	-	398	400	397	146	144	202	398	400	398	198	199	166	-	1.00	-	0.97
13:00																				
17:00																				
21:00																				
24.00																				

TIME	TRANSFORMER NO.3 (TEMP)		TRANSFORMER NO.4 (TEMP)		MDB 3						MDP 4						CAPBANK NO.3		CAPBANK NO.4	
	DRY	WET	DRY	WET	VOLT			CURRENT (A)			VOLT			CURRENT (A)			QUANTITY	COS	QUANTITY	COS
	(C)	(C)	(C)	(C)	RS	ST	TR	R	S	T	RS	ST	TR	R	S	T	WORK	q	WORK	q
9:00	58	-			396	400	397	154	192	172							-	0.96		
13:00																				
17:00																				
21:00																				
24.00																				

หมายเหตุ ค่า VOLT ไม่เกิน 415 VOLT

อื่นๆ

[redacted]

การตรวจเช็คระบบไฟฟ้าประจำวัน

โครงการ วิชิ่ม พหลฯ-อารีย์
วันที่ 10/11/67

TIME	TRANSFORMER NO.1 (TEMP)		TRANSFORMER NO.2 (TEMP)		MDB 1						MDB 2						CAPBANK NO.1		CAPBANK NO.2	
	DRY	WET	DRY	WET	VOLT			CURRENT (A)			VOLT			CURRENT (A)			QUANTITY	COS	QUANTITY	COS
	(C)	(C)	(C)	(C)	RS	ST	TR	R	S	T	RS	ST	TR	R	S	T	WORK	q	WORK	q
9:00	58	-	57	-	399	399	400	131	132	133	399	400	400	121	121	120	-	0.9	-	0.9
13:00																				
17:00																				
21:00																				
24.00																				

TIME	TRANSFORMER NO.3 (TEMP)		TRANSFORMER NO.4 (TEMP)		MDB 3						MDP 4						CAPBANK NO.3		CAPBANK NO.4	
	DRY	WET	DRY	WET	VOLT			CURRENT (A)			VOLT			CURRENT (A)			QUANTITY	COS	QUANTITY	COS
	(C)	(C)	(C)	(C)	RS	ST	TR	R	S	T	RS	ST	TR	R	S	T	WORK	q	WORK	q
9:00	58	-			400	401	400	132	131	130							-	0.9		
13:00																				
17:00																				
21:00																				
24.00																				

หมายเหตุ ค่า VOLT ไม่เกิน 415 VOLT

อื่นๆ

[redacted]

การตรวจเช็คระบบไฟฟ้าประจำวัน

โครงการ วิชิ่ม พหลฯ-อารีย์
วันที่ 11/11/67

TIME	TRANSFORMER NO.1 (TEMP)		TRANSFORMER NO.2 (TEMP)		MDB 1						MDB 2						CAPBANK NO.1		CAPBANK NO.2	
	DRY	WET	DRY	WET	VOLT			CURRENT (A)			VOLT			CURRENT (A)			QUANTITY	COS	QUANTITY	COS
	(C)	(C)	(C)	(C)	RS	ST	TR	R	S	T	RS	ST	TR	R	S	T	WORK	q	WORK	q
9:00	62	-	56	-	395	397	396	132	146	149	395	397	396	141	142	122	-	0.97	-	0.98
13:00																				
17:00																				
21:00																				
24.00																				

TIME	TRANSFORMER NO.3 (TEMP)		TRANSFORMER NO.4 (TEMP)		MDB 3						MDP 4						CAPBANK NO.3		CAPBANK NO.4	
	DRY	WET	DRY	WET	VOLT			CURRENT (A)			VOLT			CURRENT (A)			QUANTITY	COS	QUANTITY	COS
	(C)	(C)	(C)	(C)	RS	ST	TR	R	S	T	RS	ST	TR	R	S	T	WORK	q	WORK	q
9:00	62	-			396	398	396	135	174	149							-	0.99		
13:00																				
17:00																				
21:00																				
24.00																				

หมายเหตุ ค่า VOLT ไม่เกิน 415 VOLT

อื่นๆ -

[redacted]

การตรวจเช็คระบบไฟฟ้าประจำวัน

โครงการ วิชิ่ม พหลฯ-อารีย์
วันที่ 12/11/67

TIME	TRANSFORMER NO.1 (TEMP)		TRANSFORMER NO.2 (TEMP)		MDB 1						MDB 2						CAPBANK NO.1		CAPBANK NO.2	
	DRY	WET	DRY	WET	VOLT			CURRENT (A)			VOLT			CURRENT (A)			QUANTITY	COS	QUANTITY	COS
	(C)	(C)	(C)	(C)	RS	ST	TR	R	S	T	RS	ST	TR	R	S	T	WORK	q	WORK	q
9:00	58	-	57	-	399	401	400	273	299	282	399	401	400	156	156	127	-	1.00	-	0.97
13:00																				
17:00																				
21:00																				
24.00																				

TIME	TRANSFORMER NO.3 (TEMP)		TRANSFORMER NO.4 (TEMP)		MDB 3						MDP 4						CAPBANK NO.3		CAPBANK NO.4	
	DRY	WET	DRY	WET	VOLT			CURRENT (A)			VOLT			CURRENT (A)			QUANTITY	COS	QUANTITY	COS
	(C)	(C)	(C)	(C)	RS	ST	TR	R	S	T	RS	ST	TR	R	S	T	WORK	q	WORK	q
9:00	54	-			398	400	398	129	128	164							-	0.96		
13:00																				
17:00																				
21:00																				
24.00																				

หมายเหตุ ค่า VOLT ไม่เกิน 415 VOLT

อื่นๆ

[redacted]

การตรวจเช็คระบบไฟฟ้าประจำวัน

โครงการ วิชิ่ม พหลฯ-อารีย์
วันที่ 13/11/67

TIME	TRANSFORMER NO.1 (TEMP)		TRANSFORMER NO.2 (TEMP)		MDB 1						MDB 2						CAPBANK NO.1		CAPBANK NO.2	
	DRY	WET	DRY	WET	VOLT			CURRENT (A)			VOLT			CURRENT (A)			QUANTITY	COS	QUANTITY	COS
	(C)	(C)	(C)	(C)	RS	ST	TR	R	S	T	RS	ST	TR	R	S	T	WORK	q	WORK	q
9:00	59	-	57	-	397	399	398	113	152	149	396	399	392	167	167	158	-	0.9	-	0.9
13:00																				
17:00																				
21:00																				
24.00																				

TIME	TRANSFORMER NO.3 (TEMP)		TRANSFORMER NO.4 (TEMP)		MDB 3						MDP 4						CAPBANK NO.3		CAPBANK NO.4	
	DRY	WET	DRY	WET	VOLT			CURRENT (A)			VOLT			CURRENT (A)			QUANTITY	COS	QUANTITY	COS
	(C)	(C)	(C)	(C)	RS	ST	TR	R	S	T	RS	ST	TR	R	S	T	WORK	q	WORK	q
9:00	54	-			397	399	392	194	228	215							-	0.9		
13:00																				
17:00																				
21:00																				
24.00																				

หมายเหตุ ค่า VOLT ไม่เกิน 415 VOLT

อื่นๆ

[redacted]

การตรวจเช็คระบบไฟฟ้าประจำวัน

โครงการ วิชิ่ม พหลฯ-อาร์ซ์
วันที่ 14 / 11 / 67

TIME	TRANSFORMER NO.1 (TEMP)		TRANSFORMER NO.2 (TEMP)		MDB 1						MDB 2						CAPBANK NO.1		CAPBANK NO.2	
	DRY	WET	DRY	WET	VOLT			CURRENT (A)			VOLT			CURRENT (A)			QUANTITY	COS	QUANTITY	COS
	(C)	(C)	(C)	(C)	RS	ST	TR	R	S	T	RS	ST	TR	R	S	T	WORK	q	WORK	q
9:00	52	–	56	–	398	400	398	157	155	136	398	400	398	136	136	173	–	0.96	–	0.97
13:00																				
17:00																				
21:00																				
24.00																				

TIME	TRANSFORMER NO.3 (TEMP)		TRANSFORMER NO.4 (TEMP)		MDB 3						MDP 4						CAPBANK NO.3		CAPBANK NO.4	
	DRY	WET	DRY	WET	VOLT			CURRENT (A)			VOLT			CURRENT (A)			QUANTITY	COS	QUANTITY	COS
	(C)	(C)	(C)	(C)	RS	ST	TR	R	S	T	RS	ST	TR	R	S	T	WORK	q	WORK	q
9:00	64	–			399	401	399	120	167	129							–	0.98		
13:00																				
17:00																				
21:00																				
24.00																				

หมายเหตุ ค่า VOLT ไม่เกิน 415 VOLT

อื่นๆ –

[redacted]

การตรวจเช็คระบบไฟฟ้าประจำวัน

โครงการ วิชิ่ม พหลฯ-อาร์ซ์
วันที่ 15 / 11/67

TIME	TRANSFORMER NO.1 (TEMP)		TRANSFORMER NO.2 (TEMP)		MDB 1						MDB 2						CAPBANK NO.1		CAPBANK NO.2	
	DRY	WET	DRY	WET	VOLT			CURRENT (A)			VOLT			CURRENT (A)			QUANTITY	COS	QUANTITY	COS
	(C)	(C)	(C)	(C)	RS	ST	TR	R	S	T	RS	ST	TR	R	S	T	WORK	q	WORK	q
9:00	59	-	57	-	395	397	396	192	186	170	396	399	397	156	156	135	–	1.00	–	0.98
13:00																				
17:00																				
21:00																				
24.00																				

TIME	TRANSFORMER NO.3 (TEMP)		TRANSFORMER NO.4 (TEMP)		MDB 3						MDP 4						CAPBANK NO.3		CAPBANK NO.4	
	DRY	WET	DRY	WET	VOLT			CURRENT (A)			VOLT			CURRENT (A)			QUANTITY	COS	QUANTITY	COS
	(C)	(C)	(C)	(C)	RS	ST	TR	R	S	T	RS	ST	TR	R	S	T	WORK	q	WORK	q
9:00	56	–			397	399	397	149	149	159							–	0.97		
13:00																				
17:00																				
21:00																				
24.00																				

หมายเหตุ ค่า VOLT ไม่เกิน 415 VOLT

อื่นๆ

[redacted]

การตรวจเช็คระบบไฟฟ้าประจำวัน

โครงการ วิชิ่ม พหลฯ-อาร์ซ์
วันที่ 16 / 11 / 67

TIME	TRANSFORMER NO.1 (TEMP)		TRANSFORMER NO.2 (TEMP)		MDB 1						MDB 2						CAPBANK NO.1		CAPBANK NO.2	
	DRY	WET	DRY	WET	VOLT			CURRENT (A)			VOLT			CURRENT (A)			QUANTITY	COS	QUANTITY	COS
	(C)	(C)	(C)	(C)	RS	ST	TR	R	S	T	RS	ST	TR	R	S	T	WORK	q	WORK	q
9:00	54	–	58	–	397	399	398	157	146	157	397	399	398	193	193	148	–	0.98	–	0.99
13:00																				
17:00																				
21:00																				
24.00																				

TIME	TRANSFORMER NO.3 (TEMP)		TRANSFORMER NO.4 (TEMP)		MDB 3						MDP 4						CAPBANK NO.3		CAPBANK NO.4	
	DRY	WET	DRY	WET	VOLT			CURRENT (A)			VOLT			CURRENT (A)			QUANTITY	COS	QUANTITY	COS
	(C)	(C)	(C)	(C)	RS	ST	TR	R	S	T	RS	ST	TR	R	S	T	WORK	q	WORK	q
9:00	62	–			38	399	397	233	267	215							–	0.99		
13:00																				
17:00																				
21:00																				
24.00																				

หมายเหตุ ค่า VOLT ไม่เกิน 415 VOLT

อื่นๆ –

[redacted]

การตรวจเช็คระบบไฟฟ้าประจำวัน

โครงการ วิชิ่ม พหลฯ-อาร์ซ์
วันที่ 17 / 11 / 67

TIME	TRANSFORMER NO.1 (TEMP)		TRANSFORMER NO.2 (TEMP)		MDB 1						MDB 2						CAPBANK NO.1		CAPBANK NO.2	
	DRY	WET	DRY	WET	VOLT			CURRENT (A)			VOLT			CURRENT (A)			QUANTITY	COS	QUANTITY	COS
	(C)	(C)	(C)	(C)	RS	ST	TR	R	S	T	RS	ST	TR	R	S	T	WORK	q	WORK	q
9:00	58	–	56	-	399	400	399	162	161	160	400	600	601	136	142	133	–	0.9	–	0.9
13:00																				
17:00																				
21:00																				
24.00																				

TIME	TRANSFORMER NO.3 (TEMP)		TRANSFORMER NO.4 (TEMP)		MDB 3						MDP 4						CAPBANK NO.3		CAPBANK NO.4	
	DRY	WET	DRY	WET	VOLT			CURRENT (A)			VOLT			CURRENT (A)			QUANTITY	COS	QUANTITY	COS
	(C)	(C)	(C)	(C)	RS	ST	TR	R	S	T	RS	ST	TR	R	S	T	WORK	q	WORK	q
9:00	57	–			399	398	399	162	169	166							–	0.9		
13:00																				
17:00																				
21:00																				
24.00																				

หมายเหตุ ค่า VOLT ไม่เกิน 415 VOLT

อื่นๆ

[redacted]

การตรวจเช็คระบบไฟฟ้าประจำวัน

โครงการ วิซึ่ม พหลฯ-อาร์ซ์
วันที่ 18/11/67

TIME	TRANSFORMER NO.1 (TEMP)		TRANSFORMER NO.2 (TEMP)		MDB 1						MDB 2						CAPBANK NO.1		CAPBANK NO.2	
	DRY	WET	DRY	WET	VOLT			CURRENT (A)			VOLT			CURRENT (A)			QUANTITY	COS	QUANTITY	COS
	(C)	(C)	(C)	(C)	RS	ST	TR	R	S	T	RS	ST	TR	R	S	T	WORK	q	WORK	q
9:00	58	-	57	-	396	399	397	239	244	221	398	401	399	126	127	147	-	1.00	-	0.97
13:00																				
17:00																				
21:00																				
24.00																				

TIME	TRANSFORMER NO.3 (TEMP)		TRANSFORMER NO.4 (TEMP)		MDB 3						MDP 4						CAPBANK NO.3		CAPBANK NO.4	
	DRY	WET	DRY	WET	VOLT			CURRENT (A)			VOLT			CURRENT (A)			QUANTITY	COS	QUANTITY	COS
	(C)	(C)	(C)	(C)	RS	ST	TR	R	S	T	RS	ST	TR	R	S	T	WORK	q	WORK	q
9:00	59	-			398	400	398	114	149	114										
13:00																				
17:00																				
21:00																				
24.00																				

หมายเหตุ ค่า VOLT ไม่เกิน 415 VOLT

อื่นๆ

[redacted]

บริหารงานโดย บริษัท พลัส พร็อพเพอร์ตี้ จำกัด 1/2 FRM-PMR-143 Rev.00/ 1 Nov 2020

การตรวจเช็คระบบไฟฟ้าประจำวัน

โครงการ วิซึ่ม พหลฯ-อาร์ซ์
วันที่ 19/11/67

TIME	TRANSFORMER NO.1 (TEMP)		TRANSFORMER NO.2 (TEMP)		MDB 1						MDB 2						CAPBANK NO.1		CAPBANK NO.2	
	DRY	WET	DRY	WET	VOLT			CURRENT (A)			VOLT			CURRENT (A)			QUANTITY	COS	QUANTITY	COS
	(C)	(C)	(C)	(C)	RS	ST	TR	R	S	T	RS	ST	TR	R	S	T	WORK	q	WORK	q
9:00	58	-	57	-	399	399	400	167	168	162	400	400	409	132	136	133	-	0.9	-	0.9
13:00																				
17:00																				
21:00																				
24.00																				

TIME	TRANSFORMER NO.3 (TEMP)		TRANSFORMER NO.4 (TEMP)		MDB 3						MDP 4						CAPBANK NO.3		CAPBANK NO.4	
	DRY	WET	DRY	WET	VOLT			CURRENT (A)			VOLT			CURRENT (A)			QUANTITY	COS	QUANTITY	COS
	(C)	(C)	(C)	(C)	RS	ST	TR	R	S	T	RS	ST	TR	R	S	T	WORK	q	WORK	q
9:00	57	-			400	408	401	162	160	166							-	0.9		
13:00																				
17:00																				
21:00																				
24.00																				

หมายเหตุ ค่า VOLT ไม่เกิน 415 VOLT

อื่นๆ

[redacted]

บริหารงานโดย บริษัท พลัส พร็อพเพอร์ตี้ จำกัด 1/2 FRM-PMR-143 Rev.00/ 1 Nov 2020

การตรวจเช็คระบบไฟฟ้าประจำวัน

โครงการ วิซึ่ม/พหลฯ-อาร์ซ์
วันที่ 20/11/67

TIME	TRANSFORMER NO.1 (TEMP)		TRANSFORMER NO.2 (TEMP)		MDB 1						MDB 2						CAPBANK NO.1		CAPBANK NO.2	
	DRY	WET	DRY	WET	VOLT			CURRENT (A)			VOLT			CURRENT (A)			QUANTITY	COS	QUANTITY	COS
	(C)	(C)	(C)	(C)	RS	ST	TR	R	S	T	RS	ST	TR	R	S	T	WORK	q	WORK	q
9:00	52	-	62	-	399	402	400	162	150	154	399	402	400	138	138	122	-	0.97	-	0.98
13:00																				
17:00																				
21:00																				
24.00																				

TIME	TRANSFORMER NO.3 (TEMP)		TRANSFORMER NO.4 (TEMP)		MDB 3						MDP 4						CAPBANK NO.3		CAPBANK NO.4	
	DRY	WET	DRY	WET	VOLT			CURRENT (A)			VOLT			CURRENT (A)			QUANTITY	COS	QUANTITY	COS
	(C)	(C)	(C)	(C)	RS	ST	TR	R	S	T	RS	ST	TR	R	S	T	WORK	q	WORK	q
9:00	58	-			398	401	399	123	130	103							-	0.99		
13:00																				
17:00																				
21:00																				
24.00																				

หมายเหตุ ค่า VOLT ไม่เกิน 415 VOLT

อื่นๆ -

[redacted]

บริหารงานโดย บริษัท พลัส พร็อพเพอร์ตี้ จำกัด 1/2 FRM-PMR-143 Rev.00/ 1 Nov 2020

การตรวจเช็คระบบไฟฟ้าประจำวัน

โครงการ วิซึ่ม พหลฯ-อาร์ซ์
วันที่ 21/11/67

TIME	TRANSFORMER NO.1 (TEMP)		TRANSFORMER NO.2 (TEMP)		MDB 1						MDB 2						CAPBANK NO.1		CAPBANK NO.2	
	DRY	WET	DRY	WET	VOLT			CURRENT (A)			VOLT			CURRENT (A)			QUANTITY	COS	QUANTITY	COS
	(C)	(C)	(C)	(C)	RS	ST	TR	R	S	T	RS	ST	TR	R	S	T	WORK	q	WORK	q
9:00	57	-	58	-	402	405	402	140	130	183	398	401	399	136	136	136	-	1.00	-	0.97
13:00																				
17:00																				
21:00																				
24.00																				

TIME	TRANSFORMER NO.3 (TEMP)		TRANSFORMER NO.4 (TEMP)		MDB 3						MDP 4						CAPBANK NO.3		CAPBANK NO.4	
	DRY	WET	DRY	WET	VOLT			CURRENT (A)			VOLT			CURRENT (A)			QUANTITY	COS	QUANTITY	COS
	(C)	(C)	(C)	(C)	RS	ST	TR	R	S	T	RS	ST	TR	R	S	T	WORK	q	WORK	q
9:00	56	-			396	400	398	124	140	129							-	0.96		
13:00																				
17:00																				
21:00																				
24.00																				

หมายเหตุ ค่า VOLT ไม่เกิน 415 VOLT

อื่นๆ

[redacted]

บริหารงานโดย บริษัท พลัส พร็อพเพอร์ตี้ จำกัด 1/2 FRM-PMR-143 Rev.00/ 1 Nov 2020

น.3/136

การตรวจเช็คระบบไฟฟ้าประจำวัน

โครงการ วิซิ่ม พหลฯ-อารีย์
วันที่ 22/11/67

TIME	TRANSFORMER NO.1 (TEMP)		TRANSFORMER NO.2 (TEMP)		MDB 1						MDB 2						CAPBANK NO.1		CAPBANK NO.2	
	DRY	WET	DRY	WET	VOLT			CURRENT (A)			VOLT			CURRENT (A)			QUANTITY	COS	QUANTITY	COS
	(C)	(C)	(C)	(C)	RS	ST	TR	R	S	T	RS	ST	TR	R	S	T	WORK	q	WORK	q
9:00	57	-	56	-	396	398	397	147	149	130	396	398	397	131	131	126	-	0.9	-	0.9
13:00																				
17:00																				
21:00																				
24.00																				

TIME	TRANSFORMER NO.3 (TEMP)		TRANSFORMER NO.4 (TEMP)		MDB 3						MDP 4						CAPBANK NO.3		CAPBANK NO.4	
	DRY	WET	DRY	WET	VOLT			CURRENT (A)			VOLT			CURRENT (A)			QUANTITY	COS	QUANTITY	COS
	(C)	(C)	(C)	(C)	RS	ST	TR	R	S	T	RS	ST	TR	R	S	T	WORK	q	WORK	q
9:00	56	-			397	398	392	46	84	67							-	0.9		
13:00																				
17:00																				
21:00																				
24.00																				

หมายเหตุ ค่า VOLT ไม่เกิน 415 VOLT

อื่นๆ

[redacted]

การตรวจเช็คระบบไฟฟ้าประจำวัน

โครงการ วิซิ่ม พหลฯ-อารีย์
วันที่ 23/11/67

TIME	TRANSFORMER NO.1 (TEMP)		TRANSFORMER NO.2 (TEMP)		MDB 1						MDB 2						CAPBANK NO.1		CAPBANK NO.2	
	DRY	WET	DRY	WET	VOLT			CURRENT (A)			VOLT			CURRENT (A)			QUANTITY	COS	QUANTITY	COS
	(C)	(C)	(C)	(C)	RS	ST	TR	R	S	T	RS	ST	TR	R	S	T	WORK	q	WORK	q
9:00					397	399	397	161	140	147	397	399	397	178	178	156	-	0.97	-	0.98
13:00																				
17:00																				
21:00																				
24.00																				

TIME	TRANSFORMER NO.3 (TEMP)		TRANSFORMER NO.4 (TEMP)		MDB 3						MDP 4						CAPBANK NO.3		CAPBANK NO.4	
	DRY	WET	DRY	WET	VOLT			CURRENT (A)			VOLT			CURRENT (A)			QUANTITY	COS	QUANTITY	COS
	(C)	(C)	(C)	(C)	RS	ST	TR	R	S	T	RS	ST	TR	R	S	T	WORK	q	WORK	q
9:00	64	-			397	399	397	211	244	216							-	0.99		
13:00																				
17:00																				
21:00																				
24.00																				

หมายเหตุ ค่า VOLT ไม่เกิน 415 VOLT

อื่นๆ -

[redacted]

การตรวจเช็คระบบไฟฟ้าประจำวัน

โครงการ วิซิ่ม พหลฯ-อารีย์
วันที่ 24/11/67

TIME	TRANSFORMER NO.1 (TEMP)		TRANSFORMER NO.2 (TEMP)		MDB 1						MDB 2						CAPBANK NO.1		CAPBANK NO.2	
	DRY	WET	DRY	WET	VOLT			CURRENT (A)			VOLT			CURRENT (A)			QUANTITY	COS	QUANTITY	COS
	(C)	(C)	(C)	(C)	RS	ST	TR	R	S	T	RS	ST	TR	R	S	T	WORK	q	WORK	q
9:00	60	-	57	-	396	398	395	169	143	156	395	398	395	207	207	193	-	1.00	-	0.98
13:00																				
17:00																				
21:00																				
24.00																				

TIME	TRANSFORMER NO.3 (TEMP)		TRANSFORMER NO.4 (TEMP)		MDB 3						MDP 4						CAPBANK NO.3		CAPBANK NO.4	
	DRY	WET	DRY	WET	VOLT			CURRENT (A)			VOLT			CURRENT (A)			QUANTITY	COS	QUANTITY	COS
	(C)	(C)	(C)	(C)	RS	ST	TR	R	S	T	RS	ST	TR	R	S	T	WORK	q	WORK	q
9:00	56	-			396	398	395	117	155	126							-	0.99		
13:00																				
17:00																				
21:00																				
24.00																				

หมายเหตุ ค่า VOLT ไม่เกิน 415 VOLT

อื่นๆ

[redacted]

การตรวจเช็คระบบไฟฟ้าประจำวัน

โครงการ วิซิ่ม พหลฯ-อารีย์
วันที่ 25/11/67

TIME	TRANSFORMER NO.1 (TEMP)		TRANSFORMER NO.2 (TEMP)		MDB 1						MDB 2						CAPBANK NO.1		CAPBANK NO.2	
	DRY	WET	DRY	WET	VOLT			CURRENT (A)			VOLT			CURRENT (A)			QUANTITY	COS	QUANTITY	COS
	(C)	(C)	(C)	(C)	RS	ST	TR	R	S	T	RS	ST	TR	R	S	T	WORK	q	WORK	q
9:00	56	-	54	-	397	400	398	145	125	142	397	400	398	136	136	145	-	0.9	-	0.9
13:00																				
17:00																				
21:00																				
24.00																				

TIME	TRANSFORMER NO.3 (TEMP)		TRANSFORMER NO.4 (TEMP)		MDB 3						MDP 4						CAPBANK NO.3		CAPBANK NO.4	
	DRY	WET	DRY	WET	VOLT			CURRENT (A)			VOLT			CURRENT (A)			QUANTITY	COS	QUANTITY	COS
	(C)	(C)	(C)	(C)	RS	ST	TR	R	S	T	RS	ST	TR	R	S	T	WORK	q	WORK	q
9:00	58	-			396	398	396	229	304	208							-	0.9		
13:00																				
17:00																				
21:00																				
24.00																				

หมายเหตุ ค่า VOLT ไม่เกิน 415 VOLT

อื่นๆ

[redacted]

การตรวจเช็คระบบไฟฟ้าประจำวัน

โครงการ วิริ่ม พหลฯ-อารีย์
วันที่ 26 / 11 / 67

TIME	TRANSFORMER NO.1 (TEMP)		TRANSFORMER NO.2 (TEMP)		MDB 1						MDB 2						CAPBANK NO.1		CAPBANK NO.2	
	DRY	WET	DRY	WET	VOLT			CURRENT (A)			VOLT			CURRENT (A)			QUANTITY	COS	QUANTITY	COS
	(C)	(C)	(C)	(C)	RS	ST	TR	R	S	T	RS	ST	TR	R	S	T	WORK	q	WORK	q
9:00	58	–	62	–	400	403	401	159	128	131	400	403	401	142	142	154	–	0.97	–	0.98
13:00																				
17:00																				
21:00																				
24.00																				

TIME	TRANSFORMER NO.3 (TEMP)		TRANSFORMER NO.4 (TEMP)		MDB 3						MDP 4						CAPBANK NO.3		CAPBANK NO.4	
	DRY	WET	DRY	WET	VOLT			CURRENT (A)			VOLT			CURRENT (A)			QUANTITY	COS	QUANTITY	COS
	(C)	(C)	(C)	(C)	RS	ST	TR	R	S	T	RS	ST	TR	R	S	T	WORK	q	WORK	q
9:00	64	–			400	403	401	219	231	217							–	0.19		
13:00																				
17:00																				
21:00																				
24.00																				

หมายเหตุ ค่า VOLT ไม่เกิน 415 VOLT

อื่นๆ –

[redacted]

การตรวจเช็คระบบไฟฟ้าประจำวัน

โครงการ วิริ่ม พหลฯ-อารีย์
วันที่ 27/11/67

TIME	TRANSFORMER NO.1 (TEMP)		TRANSFORMER NO.2 (TEMP)		MDB 1						MDB 2						CAPBANK NO.1		CAPBANK NO.2	
	DRY	WET	DRY	WET	VOLT			CURRENT (A)			VOLT			CURRENT (A)			QUANTITY	COS	QUANTITY	COS
	(C)	(C)	(C)	(C)	RS	ST	TR	R	S	T	RS	ST	TR	R	S	T	WORK	q	WORK	q
9:00	59	–	60		397	399	397	147	122	133	397	398	397	137	137	150	–	1.00	–	0.96
13:00																				
17:00																				
21:00																				
24.00																				

TIME	TRANSFORMER NO.3 (TEMP)		TRANSFORMER NO.4 (TEMP)		MDB 3						MDP 4						CAPBANK NO.3		CAPBANK NO.4	
	DRY	WET	DRY	WET	VOLT			CURRENT (A)			VOLT			CURRENT (A)			QUANTITY	COS	QUANTITY	COS
	(C)	(C)	(C)	(C)	RS	ST	TR	R	S	T	RS	ST	TR	R	S	T	WORK	q	WORK	q
9:00	57	-			397	396	397	146	215	177							–	0.97		
13:00																				
17:00																				
21:00																				
24.00																				

หมายเหตุ ค่า VOLT ไม่เกิน 415 VOLT

อื่นๆ

[redacted]

การตรวจเช็คระบบไฟฟ้าประจำวัน

โครงการ วิริ่ม พหลฯ-อารีย์
วันที่ 28/ 11/ 67

TIME	TRANSFORMER NO.1 (TEMP)		TRANSFORMER NO.2 (TEMP)		MDB 1						MDB 2						CAPBANK NO.1		CAPBANK NO.2	
	DRY	WET	DRY	WET	VOLT			CURRENT (A)			VOLT			CURRENT (A)			QUANTITY	COS	QUANTITY	COS
	(C)	(C)	(C)	(C)	RS	ST	TR	R	S	T	RS	ST	TR	R	S	T	WORK	q	WORK	q
9:00	58	–	56	–	398	401	399	116	127	201	398	401	399	132	137	129	–	0.9	–	0.9
13:00																				
17:00																				
21:00																				
24.00																				

TIME	TRANSFORMER NO.3 (TEMP)		TRANSFORMER NO.4 (TEMP)		MDB 3						MDP 4						CAPBANK NO.3		CAPBANK NO.4	
	DRY	WET	DRY	WET	VOLT			CURRENT (A)			VOLT			CURRENT (A)			QUANTITY	COS	QUANTITY	COS
	(C)	(C)	(C)	(C)	RS	ST	TR	R	S	T	RS	ST	TR	R	S	T	WORK	q	WORK	q
9:00	56	–			399	401	399	122	177	142							–	0.9		
13:00																				
17:00																				
21:00																				
24.00																				

หมายเหตุ ค่า VOLT ไม่เกิน 415 VOLT

อื่นๆ

[redacted]

การตรวจเช็คระบบไฟฟ้าประจำวัน

โครงการ วิริ่ม พหลฯ-อารีย์
วันที่ 29/ 11/ 67

TIME	TRANSFORMER NO.1 (TEMP)		TRANSFORMER NO.2 (TEMP)		MDB 1						MDB 2						CAPBANK NO.1		CAPBANK NO.2	
	DRY	WET	DRY	WET	VOLT			CURRENT (A)			VOLT			CURRENT (A)			QUANTITY	COS	QUANTITY	COS
	(C)	(C)	(C)	(C)	RS	ST	TR	R	S	T	RS	ST	TR	R	S	T	WORK	q	WORK	q
9:00	56	–	58	–	395	398	396	130	90	99	395	397	396	115	116	127	–	0.97	–	0.98
13:00																				
17:00																				
21:00																				
24.00																				

TIME	TRANSFORMER NO.3 (TEMP)		TRANSFORMER NO.4 (TEMP)		MDB 3						MDP 4						CAPBANK NO.3		CAPBANK NO.4	
	DRY	WET	DRY	WET	VOLT			CURRENT (A)			VOLT			CURRENT (A)			QUANTITY	COS	QUANTITY	COS
	(C)	(C)	(C)	(C)	RS	ST	TR	R	S	T	RS	ST	TR	R	S	T	WORK	q	WORK	q
9:00	64	–			395	398	396	107	131	113							–	0.99		
13:00																				
17:00																				
21:00																				
24.00																				

หมายเหตุ ค่า VOLT ไม่เกิน 415 VOLT

อื่นๆ –

[redacted]

| การตรวจเช็คระบบไฟฟ้าประจำวัน | | |

PLUS+

บริษัท พลัส พร็อพเพอร์ตี้ จำกัด

ตารางตรวจเช็ค GEN - สัปดาห์

รหัสงาน	RE/GEN-W
รหัสเครื่องจักร	GEN-11-01
เลขที่ใบงาน	PM240700002
วันที่ปฏิบัติ	11/07/2024
ชื่ออาคาร	RPA | 11 | ไม่ระบุ | ไม่ระบุ | ไม่ระบุ | ห้อง Generator

ลำดับ	รายการ	ผลการตรวจเช็ค			หมายเหตุ
		ดี	แก้ไข	อาการเสีย	
	ตรวจเช็คตู้ GPC				
1	ความถี่	✔			
	ความถี่....50.0....HZ				
2	วัดกระแส	✔			
	S....0....แอมป์				
	T....0....แอมป์				
	R....0....แอมป์				
3	ชั่วโมงการทำงาน	✔			
	STOP....0....ชม.				
	START....0....ชม.				
4	ตรวจเช็คไฟแสดงการทำงาน	✔			
5	วัดแรงดัน	✔			
	S-T....0....โวล์ต				
	R-S....0....โวล์ต				
	T-R....0....โวล์ต				
6	ไฟชาร์จ BATTERY	✔			
	ไฟชาร์จ BATTERY....28.0....แอมป์				
	ตรวจเช็คเครื่องยนต์				
1	ตรวจเช็คสภาพอุปกรณ์ภายในตู้ควบคุมที่ตัวเครื่อง	✔			
2	ตรวจเช็คระดับน้ำมันหล่อลื่น	✔			
3	ตรวจเช็คสภาพ BATTERY	✔			
4	ตรวจเช็คสภาพเครื่องยนต์	✔			
5	ตรวจเช็คค่าความถ่วงจำเพาะของ BATTERY	✔			
6	ตรวจเช็คสายพาน	✔			

ลำดับ	รายการ	ผลการตรวจเช็ค			หมายเหตุ
		ดี	แก้ไข	อาการเสีย	
7	ระดับน้ำมันเชื้อเพลิง	✔			
	ระดับน้ำมันเชื้อเพลิง....1279....ลิตร				
8	ตรวจเช็คระบบระบายความร้อน	✔			
9	ตรวจเช็คการทำงานของ TIMER ของชุด ATS	✔			
10	ตรวจเช็คระบบ MANUAL START	✔			
11	ตรวจเช็คสภาพอุปกรณ์ที่ตู้ ATS	✔			
12	ตรวจเช็คอุปกรณ์แท่นเครื่อง	✔			
13	ตรวจเช็คท่ออากาศไอดี	✔			
14	ตรวจเช็คระดับน้ำหล่อเย็น	✔			
15	ตรวจเช็คท่ออากาศไอเสีย	✔			
	ตรวจเช็คการทำงานของเครื่องยนต์				
1	ชั่วโมงการทำงาน	✔			
	STOP....84.3....ชม.				
	START....84.3....ชม.				
2	เวลา	✔			
	STOP....14.30....น.				
	START....14.20....น.				
3	ความเร็วรอบ	✔			
	ความเร็วรอบ....1500....RPM				
4	แรงดันน้ำมันหล่อลื่น	✔			
	แรงดันน้ำมันหล่อลื่น....82....PSI				
5	อุณหภูมิน้ำมันหล่อลื่น	✔			
	อุณหภูมิน้ำมันหล่อลื่น....85....F				
6	แรงดันน้ำมันเชื้อเพลิง	✔			
	แรงดันน้ำมันเชื้อเพลิง....0....PSI				
7	อุณหภูมิน้ำหล่อเย็น	✔			
	อุณหภูมิน้ำหล่อเย็น....85....F				

รายชื่อพนักงานที่ปฏิบัติงาน

[redacted]

หมายเหตุ

รายละเอียด ทดสอบ generator ประจำสัปดาห์

สาเหตุ ทดสอบ generator ประจำสัปดาห์

คำแนะนำ -

การแก้ปัญหา -

บันทึกผลการปฏิบัติ

☑ 1.ปฏิบัติงานเสร็จเรียบร้อย

☐ 2.ปฏิบัติงานเสร็จแล้วพบสิ่งที่ต้องแจ้งอีก (CM)

PLUS+

บริษัท พลัส พร็อพเพอร์ตี้ จำกัด

ตารางตรวจเช็ค GEN - สัปดาห์

รหัสงาน	RE/GEN-W
รหัสเครื่องจักร	GEN-11-01
เลขที่ใบงาน	PM240700003
วันที่ปฏิบัติ	18/07/2024
ชื่ออาคาร	RPA | 11 | ไม่ระบุ | ไม่ระบุ | ไม่ระบุ | ห้อง Generator

ลำดับ	รายการ	ผลการตรวจเช็ค			หมายเหตุ
		ดี	แก้ไข	อาการเสีย	
	ตรวจเช็คเครื่องยนต์				
1	ตรวจเช็คท่ออากาศไอเสีย	✔			
2	ตรวจเช็คระดับน้ำมันหล่อลื่น	✔			
3	ระดับน้ำมันเชื้อเพลิง	✔			
	ระดับน้ำมันเชื้อเพลิง....1278....ลิตร				
4	ตรวจเช็คระดับน้ำหล่อเย็น	✔			
5	ตรวจเช็คอุปกรณ์แท่นเครื่อง	✔			
6	ตรวจเช็คระบบระบายความร้อน	✔			
7	ตรวจเช็คการทำงานของ TIMER ของชุด ATS	✔			
8	ตรวจเช็คระบบ MANUAL START	✔			
9	ตรวจเช็คสภาพอุปกรณ์ภายในตู้ควบคุมที่ตัวเครื่อง	✔			
10	ตรวจเช็คค่าความถ่วงจำเพาะของ BATTERY	✔			
11	ตรวจเช็คสายพาน	✔			
12	ตรวจเช็คสภาพอุปกรณ์ที่ตู้ ATS	✔			
13	ตรวจเช็คสภาพ BATTERY	✔			
14	ตรวจเช็คสภาพเครื่องยนต์	✔			
15	ตรวจเช็คท่ออากาศไอดี	✔			
	ตรวจเช็คตู้ GPC				
1	วัดกระแส	✔			
	S....0....แอมป์				
	R....0....แอมป์				
	T....0....แอมป์				
2	วัดแรงดัน	✔			
	T-R....401....โวล์ต				

ลำดับ	รายการ	ผลการตรวจเช็ค			หมายเหตุ
		ดี	แก้ไข	อาการเสีย	
	S-T....401....โวล์ต				
	R-S....401....โวล์ต				
3	ตรวจเช็คไฟแสดงการทำงาน	✔			
4	ชั่วโมงการทำงาน	✔			
	STOP....13.35....ชม.				
	START....13.20....ชม.				
5	ความถี่	✔			
	ความถี่....50....HZ				
6	ไฟชาร์จ BATTERY	✔			
	ไฟชาร์จ BATTERY....27.2....แอมป์				
	ตรวจเช็คการทำงานของเครื่องยนต์				
1	เวลา	✔			
	STOP....13.35....น.				
	START....13.20....น.				
2	ชั่วโมงการทำงาน	✔			
	START....12.20....ชม.				
	STOP....13.35....ชม.				
3	ความเร็วรอบ	✔			
	ความเร็วรอบ....1500....RPM				
4	แรงดันน้ำมันเชื้อเพลิง	✔			
	แรงดันน้ำมันเชื้อเพลิง....81....PSI				
5	แรงดันน้ำมันหล่อลื่น	✔			
	แรงดันน้ำมันหล่อลื่น....81....PSI				
6	อุณหภูมิน้ำหล่อเย็น	✔			
	อุณหภูมิน้ำหล่อเย็น....92....F				
7	อุณหภูมิน้ำมันหล่อลื่น	✔			
	อุณหภูมิน้ำมันหล่อลื่น....91....F				

รายชื่อพนักงานที่ปฏิบัติงาน

[redacted]

หมายเหตุ

รายละเอียด pm ประจำสัปดาห์

สาเหตุ

ตัวแนะนำ

การแก้ไขปัญหา

บันทึกผลการปฏิบัติ

☑ 1.ปฏิบัติงานเสร็จเรียบร้อย ☐ 2.ปฏิบัติงานเสร็จแล้วพบสิ่งที่ต้องแจ้งซ่อม (CM)

PLUS+

บริษัท พลัส พร็อพเพอร์ตี้ จำกัด

ตารางตรวจเช็ค GEN - สัปดาห์

รหัสงาน	RE/GEN-W
รหัสเครื่องจักร	GEN-11-01
เลขที่ใบงาน	PM240700004
วันที่ปฏิบัติ	25/07/2024
ชื่ออาคาร	RPA | 11 | ไม่ระบุ | ไม่ระบุ | ไม่ระบุ | ห้อง Generator

ลำดับ	รายการ	ผลการตรวจเช็ค			หมายเหตุ
		ดี	แก้ไข	อาการเสีย	
	ตรวจเช็คการทำงานของเครื่องยนต์				
1	อุณหภูมิน้ำมันหล่อลื่น	✔			
	อุณหภูมิน้ำมันหล่อลื่น....50....F				
2	เวลา	✔			
	STOP....14.10....น.				
	START....14.00....น.				
3	แรงดันน้ำมันหล่อลื่น	✔			
	แรงดันน้ำมันหล่อลื่น....85....PSI				
4	ชั่วโมงการทำงาน	✔			
	STOP....14.10....ชม.				
	START....14.00....ชม.				
5	อุณหภูมิน้ำหล่อเย็น	✔			
	อุณหภูมิน้ำหล่อเย็น....45....F				
6	ความเร็วรอบ	✔			
	ความเร็วรอบ....1500....RPM				
7	แรงดันน้ำมันเชื้อเพลิง	✔			
	แรงดันน้ำมันเชื้อเพลิง....0....PSI				
	ตรวจเช็คตู้ GPC				
1	วัดแรงดัน	✔			
	R-S....0....โวล์ต				
	S-T....0....โวล์ต				
	T-R....0....โวล์ต				
2	วัดกระแส	✔			
	T....0....แอมป์				

ลำดับ	รายการ	ผลการตรวจเช็ค			หมายเหตุ
		ดี	แก้ไข	อาการเสีย	
	R....0....แอมป์				
	S....0....แอมป์				
3	ตรวจเช็คไฟแสดงการทำงาน	✔			
4	ความถี่	✔			
	ความถี่....50.0....HZ				
5	ชั่วโมงการทำงาน	✔			
	START....14.00....ชม.				
	STOP....14.10....ชม.				
6	ไฟชาร์จ BATTERY	✔			
	ไฟชาร์จ BATTERY....28.0....แอมป์				
	ตรวจเช็คเครื่องยนต์				
1	ตรวจเช็คท่ออากาศไอเสีย	✔			
2	ตรวจเช็คระดับน้ำมันหล่อลื่น	✔			
3	ตรวจเช็คสภาพอุปกรณ์ที่ตู้ ATS	✔			
4	ตรวจเช็คสภาพ BATTERY	✔			
5	ตรวจเช็คสภาพเครื่องยนต์	✔			
6	ตรวจเช็คค่าความถ่วงจำเพาะของ BATTERY	✔			
7	ระดับน้ำมันเชื้อเพลิง	✔			
	ระดับน้ำมันเชื้อเพลิง....1278....ลิตร				
8	ตรวจเช็คระบบระบายความร้อน	✔			
9	ตรวจเช็คการทำงานของ TIMER ของชุด ATS	✔			
10	ตรวจเช็คระบบ MANUAL START	✔			
11	ตรวจเช็คท่ออากาศไอดี	✔			
12	ตรวจเช็คระดับน้ำหล่อเย็น	✔			
13	ตรวจเช็คสายพาน	✔			
14	ตรวจเช็คอุปกรณ์แท่นเครื่อง	✔			
15	ตรวจเช็คสภาพอุปกรณ์ภายในตู้ควบคุมที่ตัวเครื่อง	✔			

รายชื่อพนักงานที่ปฏิบัติงาน

[redacted]

หมายเหตุ

รายละเอียด ทดสอบ generator ประจำสัปดาห์

สาเหตุ ทดสอบ generator ประจำสัปดาห์

คำแนะนำ -

การแก้ปัญหา -

บันทึกผลการปฏิบัติ

☑ 1.ปฏิบัติงานเสร็จเรียบร้อย ☐ 2.ปฏิบัติงานเสร็จแล้วพบสิ่งที่ต้องแจ้งอีก (CM)

PLUS+

บริษัท พลัส พร็อพเพอร์ตี้ จำกัด

ตารางตรวจเช็ค GEN - สัปดาห์

รหัสงาน	RE/GEN-W
รหัสเครื่องจักร	GEN-11-01
เลขที่ใบงาน	PM240800001
วันที่ปฏิบัติ	01/08/2024
ชื่ออาคาร	RPA | 11 | ไม่ระบุ | ไม่ระบุ | ไม่ระบุ | ห้อง Generator

ลำดับ	รายการ	ผลการตรวจเช็ค			หมายเหตุ
		ดี	แก้ไข	อาการเสีย	
	ตรวจเช็คตู้ GPC				
1	ไฟชาร์จ BATTERY	✔			
	ไฟชาร์จ BATTERY....27.0....แอมป์				
2	ตรวจเช็คไฟแสดงการทำงาน	✔			
3	ชั่วโมงการทำงาน	✔			
	STOP....86.8....ชม.				
	START....86.8....ชม.				
4	ความถี่	✔			
	ความถี่....50.0....HZ				
5	วัดแรงดัน	✔			
	T-R....401....โวล์ต				
	R-S....401....โวล์ต				
	S-T....401....โวล์ต				
6	วัดกระแส	✔			
	S....0....แอมป์				
	R....0....แอมป์				
	T....0....แอมป์				
	ตรวจเช็คการทำงานของเครื่องยนต์				
1	อุณหภูมิน้ำหล่อเย็น	✔			
	อุณหภูมิน้ำหล่อเย็น....85....F				
2	แรงดันน้ำมันหล่อลื่น	✔			
	แรงดันน้ำมันหล่อลื่น....85....PSI				
3	อุณหภูมิน้ำมันหล่อลื่น	✔			
	อุณหภูมิน้ำมันหล่อลื่น....0....F				

ลำดับ	รายการ	ผลการตรวจเช็ค			หมายเหตุ
		ดี	แก้ไข	อาการเสีย	
4	ความเร็วรอบ	✔			
	ความเร็วรอบ....1499....RPM				
5	แรงดันน้ำมันเชื้อเพลิง	✔			
	แรงดันน้ำมันเชื้อเพลิง....83....PSI				
6	ชั่วโมงการทำงาน	✔			
	STOP....86.8....ชม.				
	START....86.8....ชม.				
7	เวลา	✔			
	START....14.30....น.				
	STOP....14.40....น.				
	ตรวจเช็คเครื่องยนต์				
1	ตรวจเช็คอุปกรณ์แท่นเครื่อง	✔			
2	ตรวจเช็คท่ออากาศไอดี	✔			
3	ตรวจเช็คการทำงานของ TIMER ของชุด ATS	✔			
4	ตรวจเช็คระบบ MANUAL START	✔			
5	ตรวจเช็คระดับน้ำมันหล่อลื่น	✔			
6	ตรวจเช็คสภาพอุปกรณ์ตู้ ATS	✔			
7	ตรวจเช็คสภาพ BATTERY	✔			
8	ตรวจเช็คสภาพเครื่องยนต์	✔			
9	ตรวจเช็คค่าความถ่วงจำเพาะของ BATTERY	✔			
10	ตรวจเช็คสายพาน	✔			
11	ระดับน้ำมันเชื้อเพลิง	✔			
	ระดับน้ำมันเชื้อเพลิง....1220....ลิตร				
12	ตรวจเช็คระบบระบายความร้อน	✔			
13	ตรวจเช็คระดับน้ำหล่อเย็น	✔			
14	ตรวจเช็คท่ออากาศไอเสีย	✔			
15	ตรวจเช็คสภาพอุปกรณ์การในตู้ควบคุมที่ตัวเครื่อง	✔			

รายชื่อพนักงานที่ปฏิบัติงาน

[redacted]

หมายเหตุ

รายละเอียด ทดสอบ generator ประจำสัปดาห์

สาเหตุ ทดสอบ generator ประจำสัปดาห์

คำแนะนำ -

การแก้ปัญหา -

บันทึกผลการปฏิบัติ

☑ 1.ปฏิบัติงานเสร็จเรียบร้อย ☐ 2.ปฏิบัติงานเสร็จแล้วพบสิ่งที่ต้องแจ้งอีก (CM)

PLUS+

บริษัท พลัส พร็อพเพอร์ตี้ จำกัด

ตารางตรวจเช็ค GEN - สัปดาห์

รหัสงาน	RE/GEN-W
รหัสเครื่องจักร	GEN-11-01
เลขที่ใบงาน	PM240800019
วันที่ปฏิบัติ	08/08/2024
ชื่ออาคาร	RPA | 11 | ไม่ระบุ | ไม่ระบุ | ไม่ระบุ | ห้อง Generator

ลำดับ	รายการ	ผลการตรวจเช็ค			หมายเหตุ
		ดี	แก้ไข	อาการเสีย	
	ตรวจเช็คเครื่องยนต์				
1	ตรวจเช็คท่ออากาศไอเสีย	✔			
2	ตรวจเช็คสายพาน	✔			
3	ระดับน้ำมันเชื้อเพลิง	✔			
	ระดับน้ำมันเชื้อเพลิง....1250....ลิตร				
4	ตรวจเช็คระบบระบายความร้อน	✔			
5	ตรวจเช็คการทำงานของ TIMER ของชุด ATS	✔			
6	ตรวจเช็คระบบ MANUAL START	✔			
7	ตรวจเช็คระดับน้ำมันหล่อลื่น	✔			
8	ตรวจเช็คสภาพอุปกรณ์ที่ตู้ ATS	✔			
9	ตรวจเช็คสภาพ BATTERY	✔			
10	ตรวจเช็คสภาพเครื่องยนต์	✔			
11	ตรวจเช็คท่ออากาศไอดี	✔			
12	ตรวจเช็คระดับน้ำหล่อเย็น	✔			
13	ตรวจเช็คอุปกรณ์แท่นเครื่อง	✔			
14	ตรวจเช็คสภาพอุปกรณ์การในตู้ควบคุมที่ตัวเครื่อง	✔			
15	ตรวจเช็คค่าความถ่วงจำเพาะของ BATTERY	✔			
	ตรวจเช็คการทำงานของเครื่องยนต์				
1	อุณหภูมิน้ำมันหล่อลื่น	✔			
	อุณหภูมิน้ำมันหล่อลื่น....0....F				
2	แรงดันน้ำมันเชื้อเพลิง	✔			
	แรงดันน้ำมันเชื้อเพลิง....52....PSI				
3	แรงดันน้ำมันหล่อลื่น	✔			
	แรงดันน้ำมันหล่อลื่น....0....PSI				

ลำดับ	รายการ	ผลการตรวจเช็ค			หมายเหตุ
		ดี	แก้ไข	อาการเสีย	
4	อุณหภูมิน้ำหล่อเย็น	✔			
	อุณหภูมิน้ำหล่อเย็น....62....F				
5	ชั่วโมงการทำงาน	✔			
	STOP....16.00....ชม.				
	START....15.45....ชม.				
6	เวลา	✔			
	STOP....16.00....น.				
	START....15.45....น.				
7	ความเร็วรอบ	✔			
	ความเร็วรอบ....1500....RPM				
	ตรวจเช็คตู้ GPC				
1	ตรวจเช็คไฟแสดงการทำงาน	✔			
2	ความถี่	✔			
	ความถี่....50....HZ				
3	ไฟชาร์จ BATTERY	✔			
	ไฟชาร์จ BATTERY....28....แอมป์				
4	วัดแรงดัน	✔			
	R-S....0....โวล์ต				
	T-R....0....โวล์ต				
	S-T....0....โวล์ต				
5	วัดกระแส	✔			
	S....0....แอมป์				
	R....0....แอมป์				
	T....0....แอมป์				
6	ชั่วโมงการทำงาน	✔			
	STOP....16.00....ชม.				
	START....15.45....ชม.				

<u>รายชื่อพนักงานที่ปฏิบัติงาน</u>

[redacted]

<u>หมายเหตุ</u>

<u>รายละเอียด</u> PM. ประจำสัปดาห์

<u>สาเหตุ</u>

<u>คำแนะนำ</u>

<u>การแก้ปัญหา</u>

<u>บันทึกผลการปฏิบัติ</u>

☑ 1.ปฏิบัติงานเสร็จเรียบร้อย

☐ 2.ปฏิบัติงานเสร็จแล้วพบสิ่งที่ต้องแก้ไขอีก (CM)

PLUS+

บริษัท พลัส พร็อพเพอร์ตี้ จำกัด

ตารางตรวจเช็ค GEN - สัปดาห์

รหัสงาน	RE/GEN-W
รหัสเครื่องจักร	GEN-11-01
เลขที่ใบงาน	PM240800030
วันที่ปฏิบัติ	15/08/2024
ชื่ออาคาร	RPA | 11 | ไม่ระบุ | ไม่ระบุ | ไม่ระบุ | ห้อง Generator

ลำดับ	รายการ	ผลการตรวจเช็ค			หมายเหตุ
		ดี	แก้ไข	อาการเสีย	
	ตรวจเช็คการทำงานของเครื่องยนต์				
1	เวลา	✔			
	START....14.40....น.				
	STOP....14.55....น.				
2	แรงดันน้ำมันเชื้อเพลิง	✔			
	แรงดันน้ำมันเชื้อเพลิง....52....PSI				
3	แรงดันน้ำมันหล่อลื่น	✔			
	แรงดันน้ำมันหล่อลื่น....0....PSI				
4	อุณหภูมิน้ำหล่อเย็น	✔			
	อุณหภูมิน้ำหล่อเย็น....62....F				
5	ชั่วโมงการทำงาน	✔			
	STOP....14.55....ชม.				
	START....14.40....ชม.				
6	อุณหภูมิน้ำมันหล่อลื่น	✔			
	อุณหภูมิน้ำมันหล่อลื่น....0....F				
7	ความเร็วรอบ	✔			
	ความเร็วรอบ....1500....RPM				
	ตรวจเช็คตู้ GPC				
1	ไฟชาร์จ BATTERY	✔			
	ไฟชาร์จ BATTERY....28....แอมป์				
2	วัดกระแส	✔			
	T....0....แอมป์				
	S....0....แอมป์				
	R....0....แอมป์				

ลำดับ	รายการ	ผลการตรวจเช็ค			หมายเหตุ
		ดี	แก้ไข	อาการเสีย	
3	ตรวจเช็คไฟแสดงการทำงาน	✔			
4	ชั่วโมงการทำงาน	✔			
	START....14.40....ชม.				
	STOP....14.55....ชม.				
5	วัดแรงดัน	✔			
	R-S....0....โวล์ต				
	T-R....0....โวล์ต				
	S-T....0....โวล์ต				
6	ความถี่	✔			
	ความถี่....50....HZ				
	ตรวจเช็คเครื่องยนต์				
1	ตรวจเช็คสภาพอุปกรณ์ภายในตู้ควบคุมที่ตัวเครื่อง	✔			
2	ตรวจเช็คท่ออากาศไอเสีย	✔			
3	ตรวจเช็คสายพาน	✔			
4	ระดับน้ำมันเชื้อเพลิง	✔			
	ระดับน้ำมันเชื้อเพลิง....1229....ลิตร				
5	ตรวจเช็คระบบระบายความร้อน	✔			
6	ตรวจเช็คการทำงานของ TIMER ของชุด ATS	✔			
7	ตรวจเช็คระบบ MANUAL START	✔			
8	ตรวจเช็คสภาพเครื่องยนต์	✔			
9	ตรวจเช็คท่ออากาศไอดี	✔			
10	ตรวจเช็คระดับน้ำหล่อเย็น	✔			
11	ตรวจเช็คอุปกรณ์แท่นเครื่อง	✔			
12	ตรวจเช็คสภาพอุปกรณ์ตู้ ATS	✔			
13	ตรวจเช็คสภาพ BATTERY	✔			
14	ตรวจเช็คระดับน้ำมันหล่อลื่น	✔			
15	ตรวจเช็คค่าความถ่วงจำเพาะของ BATTERY	✔			

รายชื่อพนักงานที่ปฏิบัติงาน

[redacted]

หมายเหตุ

รายละเอียด Test Generator ประจำสัปดาห์

สาเหตุ Test Generator ประจำสัปดาห์

คำแนะนำ

การแก้ปัญหา

บันทึกผลการปฏิบัติ

☑ 1.ปฏิบัติงานเสร็จเรียบร้อย ☐ 2.ปฏิบัติงานเสร็จแล้วพบสิ่งที่ต้องแก้ไขอีก (CM)

PLUS+

บริษัท พลัส พร็อพเพอร์ตี้ จำกัด

ตารางตรวจเช็ค GEN - สัปดาห์

รหัสงาน	RE/GEN-W
รหัสเครื่องจักร	GEN-11-01
เลขที่ใบงาน	PM240800041
วันที่ปฏิบัติ	22/08/2024
ชื่ออาคาร	RPA | 11 | ไม่ระบุ | ไม่ระบุ | ไม่ระบุ | ห้อง Generator

ลำดับ	รายการ	ผลการตรวจเช็ค			หมายเหตุ
		ดี	แก้ไข	อาการเสีย	
	ตรวจเช็คการทำงานของเครื่องยนต์				
1	แรงดันน้ำมันเชื้อเพลิง	✔			
	แรงดันน้ำมันเชื้อเพลิง....0....PSI				
2	แรงดันน้ำมันหล่อลื่น	✔			
	แรงดันน้ำมันหล่อลื่น....65....PSI				
3	ชั่วโมงการทำงาน	✔			
	STOP....14.45....ชม.				
	START....14.30....ชม.				
4	อุณหภูมิน้ำหล่อเย็น	✔			
	อุณหภูมิน้ำหล่อเย็น....85....F				
5	อุณหภูมิน้ำมันหล่อลื่น	✔			
	อุณหภูมิน้ำมันหล่อลื่น....65....F				
6	เวลา	✔			
	STOP....14.45....น.				
	START....14.30....น.				
7	ความเร็วรอบ	✔			
	ความเร็วรอบ....1499....RPM				
	ตรวจเช็คตู้ GPC				
1	ตรวจเช็คไฟแสดงการทำงาน	✔			
2	ไฟชาร์จ BATTERY	✔			
	ไฟชาร์จ BATTERY....28....แอมป์				
3	วัดแรงดัน	✔			
	S-T....0....โวล์ต				
	R-S....0....โวล์ต				

ลำดับ	รายการ	ผลการตรวจเช็ค			หมายเหตุ
		ดี	แก้ไข	อาการเสีย	
	T-R....0....โวล์ต				
4	ความถี่	✔			
	ความถี่....50.0....HZ				
5	ชั่วโมงการทำงาน	✔			
	STOP....0....ชม.				
	START....0....ชม.				
6	วัดกระแส	✔			
	S....0....แอมป์				
	R....0....แอมป์				
	T....0....แอมป์				
	ตรวจเช็คเครื่องยนต์				
1	ระดับน้ำมันเชื้อเพลิง	✔			
	ระดับน้ำมันเชื้อเพลิง....1228....ลิตร				
2	ตรวจเช็คระบบระบายความร้อน	✔			
3	ตรวจเช็คการทำงานของ TIMER ของชุด ATS	✔			
4	ตรวจเช็คระบบ MANUAL START	✔			
5	ตรวจเช็คท่ออากาศไอดี	✔			
6	ตรวจเช็คสภาพ BATTERY	✔			
7	ตรวจเช็คระดับน้ำมันหล่อลื่น	✔			
8	ตรวจเช็คระดับน้ำหล่อเย็น	✔			
9	ตรวจเช็คสภาพอุปกรณ์ภายในตู้ควบคุมที่ตัวเครื่อง	✔			
10	ตรวจเช็คสภาพเครื่องยนต์	✔			
11	ตรวจเช็คสภาพอุปกรณ์ตู้ ATS	✔			
12	ตรวจเช็คท่ออากาศไอเสีย	✔			
13	ตรวจเช็คอุปกรณ์แท่นเครื่อง	✔			
14	ตรวจเช็คค่าความถ่วงจำเพาะของ BATTERY	✔			
15	ตรวจเช็คสายพาน	✔			

รายชื่อพนักงานที่ปฏิบัติงาน

[redacted]

หมายเหตุ

รายละเอียด ทดสอบ generator ประจำสัปดาห์

สาเหตุ ทดสอบ generator ประจำสัปดาห์

คำแนะนำ -

การแก้ปัญหา ทดสอบ generator ประจำสัปดาห์

บันทึกผลการปฏิบัติ

☑ 1.ปฏิบัติงานเสร็จเรียบร้อย ☐ 2.ปฏิบัติงานเสร็จแล้วพบสิ่งที่ต้องแก้ไขอีก (CM)

PLUS+

บริษัท พลัส พร็อพเพอร์ตี้ จำกัด

ตรวจตรวจเช็ค GEN - สัปดาห์

รหัสงาน	RE/GEN-W
รหัสเครื่องจักร	GEN-11-01
เลขที่ใบงาน	PM240800054
วันที่ปฏิบัติ	29/08/2024
ชื่ออาคาร	RPA | 11 | ไม่ระบุ | ไม่ระบุ | ไม่ระบุ | ห้อง Generator

ลำดับ	รายการ	ผลการตรวจเช็ค			หมายเหตุ
		ดี	แก้ไข	อาการเสีย	
	ตรวจเช็คการทำงานของเครื่องยนต์				
1	เวลา	✔			
	START....13.10....น.				
	STOP....13.25....น.				
2	แรงดันน้ำมันเชื้อเพลิง	✔			
	แรงดันน้ำมันเชื้อเพลิง....49....PSI				
3	ชั่วโมงการทำงาน	✔			
	STOP....13.35....ชม.				
	START....13.20....ชม.				
4	ความเร็วรอบ	✔			
	ความเร็วรอบ....1500....RPM				
5	แรงดันน้ำมันหล่อลื่น	✔			
	แรงดันน้ำมันหล่อลื่น....0....PSI				
6	อุณหภูมิน้ำหล่อเย็น	✔			
	อุณหภูมิน้ำหล่อเย็น....81....F				
7	อุณหภูมิน้ำมันหล่อลื่น	✔			
	อุณหภูมิน้ำมันหล่อลื่น....80....F				
	ตรวจเช็คตู้ GPC				
1	วัดกระแส	✔			
	T....0....แอมป์				
	S....0....แอมป์				
	R....0....แอมป์				
2	ไฟชาร์จ BATTERY	✔			
	ไฟชาร์จ BATTERY....26.4....แอมป์				

ลำดับ	รายการ	ผลการตรวจเช็ค			หมายเหตุ
		ดี	แก้ไข	อาการเสีย	
3	วัดแรงดัน	✔			
	S-T....401....โวล์ต				
	R-S....401....โวล์ต				
	T-R....401....โวล์ต				
4	ชั่วโมงการทำงาน	✔			
	STOP....13.55....ชม.				
	START....13.40....ชม.				
5	ตรวจเช็คไฟแสดงการทำงาน	✔			
6	ความถี่	✔			
	ความถี่....50....HZ				
	ตรวจเช็คเครื่องยนต์				
1	ตรวจเช็คสภาพอุปกรณ์ภายในตู้ควบคุมที่ตัวเครื่อง	✔			
2	ตรวจเช็คสายพาน	✔			
3	ระดับน้ำมันเชื้อเพลิง	✔			
	ระดับน้ำมันเชื้อเพลิง....1210....ลิตร				
4	ตรวจเช็คระดับน้ำมันหล่อลื่น	✔			
5	ตรวจเช็คท่อไอเสีย	✔			
6	ตรวจเช็คท่ออากาศไอดี	✔			
7	ตรวจเช็คระดับน้ำหล่อเย็น	✔			
8	ตรวจเช็คอุปกรณ์แท่นเครื่อง	✔			
9	ตรวจเช็คค่าความถ่วงจำเพาะของ BATTERY	✔			
10	ตรวจเช็คระบบระบายความร้อน	✔			
11	ตรวจเช็คการทำงานของ TIMER ของชุด ATS	✔			
12	ตรวจเช็คระบบ MANUAL START	✔			
13	ตรวจเช็คสภาพอุปกรณ์ตู้ ATS	✔			
14	ตรวจเช็คสภาพ BATTERY	✔			
15	ตรวจเช็คสภาพเครื่องยนต์	✔			

รายชื่อพนักงานที่ปฏิบัติงาน

[redacted]

หมายเหตุ

รายละเอียด เพลเครื่องจับประจำสัปดาห์

สาเหตุ เพลเครื่องจับประจำสัปดาห์

คำแนะนำ -

การแก้ปัญหา -

บันทึกผลการปฏิบัติ

☑ 1.ปฏิบัติงานเสร็จเรียบร้อย ☐ 2.ปฏิบัติงานเสร็จแล้วพบสิ่งที่ต้องแก้ไขอีก (CM)

PLUS+

บริษัท พลัส พร็อพเพอร์ตี้ จำกัด

ตารางตรวจเช็ค GEN - สัปดาห์

รหัสงาน	RE/GEN-W
รหัสเครื่องจักร	GEN-11-01
เลขที่ใบงาน	PM240900006
วันที่ปฏิบัติ	05/09/2024
ชื่ออาคาร	RPA | 11 | ไม่ระบุ | ไม่ระบุ | ไม่ระบุ | ห้อง Generator

ลำดับ	รายการ	ผลการตรวจเช็ค			หมายเหตุ
		ดี	แก้ไข	อาการเสีย	
	ตรวจเช็คเครื่องยนต์				
1	ตรวจเช็คสภาพอุปกรณ์ตู้ ATS	✔			
2	ตรวจเช็คค่าความอ่วงจำเพาะของ BATTERY	✔			
3	ตรวจเช็คสายพาน	✔			
4	ระดับน้ำมันเชื้อเพลิง	✔			
	ระดับน้ำมันเชื้อเพลิง....1230....ลิตร				
5	ตรวจเช็คระบบระบายความร้อน	✔			
6	ตรวจเช็คการทำงานของ TIMER ของชุด ATS	✔			
7	ตรวจเช็คระบบ MANUAL START	✔			
8	ตรวจเช็คระดับน้ำมันหล่อลื่น	✔			
9	ตรวจเช็คสภาพเครื่องยนต์	✔			
10	ตรวจเช็คท่ออากาศไอดี	✔			
11	ตรวจเช็คระดับน้ำหล่อเย็น	✔			
12	ตรวจเช็คสภาพ BATTERY	✔			
13	ตรวจเช็คอุปกรณ์แท่นเครื่อง	✔			
14	ตรวจเช็คท่อไอเสีย	✔			
15	ตรวจเช็คสภาพอุปกรณ์ภายในตู้ควบคุมที่ตัวเครื่อง	✔			
	ตรวจเช็คการทำงานของเครื่องยนต์				
1	อุณหภูมิน้ำหล่อเย็น	✔			
	อุณหภูมิน้ำหล่อเย็น....56....F				
2	เวลา	✔			
	STOP....15.15....น.				
	START....15.00....น.				
3	ความเร็วรอบ	✔			

ลำดับ	รายการ	ผลการตรวจเช็ค			หมายเหตุ
		ดี	แก้ไข	อาการเสีย	
	ความเร็วรอบ....1500....RPM				
4	แรงดันน้ำมันเชื้อเพลิง	✔			
	แรงดันน้ำมันเชื้อเพลิง....81....PSI				
5	แรงดันน้ำมันหล่อลื่น	✔			
	แรงดันน้ำมันหล่อลื่น....0....PSI				
6	อุณหภูมิน้ำมันหล่อลื่น	✔			
	อุณหภูมิน้ำมันหล่อลื่น....0....F				
7	ชั่วโมงการทำงาน	✔			
	STOP....15.15....ชม.				
	START....15.00....ชม.				
	ตรวจเช็คตู้ GPC				
1	ชั่วโมงการทำงาน	✔			
	STOP....15.40....ชม.				
	START....15.50....ชม.				
2	ตรวจเช็คไฟแสดงการทำงาน	✔			
3	ไฟชาร์จ BATTERY	✔			
	ไฟชาร์จ BATTERY....28.5....แอมป์				
4	วัดแรงดัน	✔			
	S-T....399....โวล์ต				
	R-S....399....โวล์ต				
	T-R....400....โวล์ต				
5	ความถี่	✔			
	ความถี่....50....HZ				
6	วัดกระแส	✔			
	R....0....แอมป์				
	T....0....แอมป์				
	S....0....แอมป์				

รายชื่อหน้างานที่ปฏิบัติงาน

[redacted]

หมายเหตุ

รายละเอียด pm. ประจำสัปดาห์

สาเหตุ

ดำเนินการ

การแก้ปัญหา

บันทึกผลการปฏิบัติ

☑ 1.ปฏิบัติงานเสร็จเรียบร้อย

☐ 2.ปฏิบัติงานเสร็จแล้วพบสิ่งที่ต้องแจ้งอีก (CM)

PLUS+

บริษัท พลัส พร็อพเพอร์ตี้ จำกัด

ตารางตรวจเช็ค GEN - สัปดาห์

รหัสงาน	RE/GEN-W
รหัสเครื่องจักร	GEN-11-01
เลขที่ใบงาน	PM240900023
วันที่ปฏิบัติ	12/09/2024
ชื่ออาคาร	RPA | 11 | ไม่ระบุ | ไม่ระบุ | ไม่ระบุ | ห้อง Generator

ลำดับ	รายการ	ผลการตรวจเช็ค			หมายเหตุ
		ดี	แก้ไข	อาการเสีย	
	ตรวจเช็คเครื่องยนต์				
1	ตรวจเช็คสภาพ BATTERY	✔			
2	ระดับน้ำมันเชื้อเพลิง	✔			
	ระดับน้ำมันเชื้อเพลิง....1220....ลิตร				
3	ตรวจเช็คระบบระบายความร้อน	✔			
4	ตรวจเช็คการทำงานของ TIMER ของชุด ATS	✔			
5	ตรวจเช็คสภาพเครื่องยนต์	✔			
6	ตรวจเช็คท่ออากาศไอเสีย	✔			
7	ตรวจเช็คสภาพอุปกรณ์ภายในตู้ควบคุมที่ตัวเครื่อง	✔			
8	ตรวจเช็คค่าความอ่วงจำเพาะของ BATTERY	✔			
9	ตรวจเช็คระบบ MANUAL START	✔			
10	ตรวจเช็คระดับน้ำมันหล่อลื่น	✔			
11	ตรวจเช็คสภาพอุปกรณ์ตู้ ATS	✔			
12	ตรวจเช็คท่ออากาศไอดี	✔			
13	ตรวจเช็คระดับน้ำหล่อเย็น	✔			
14	ตรวจเช็คอุปกรณ์แท่นเครื่อง	✔			
15	ตรวจเช็คสายพาน	✔			
	ตรวจเช็คการทำงานของเครื่องยนต์				
1	อุณหภูมิน้ำมันหล่อลื่น	✔			
	อุณหภูมิน้ำมันหล่อลื่น....0....F				
2	เวลา	✔			
	STOP....15.15....น.				
	START....15.00....น.				
3	ความเร็วรอบ	✔			

ลำดับ	รายการ	ผลการตรวจเช็ค			หมายเหตุ
		ดี	แก้ไข	อาการเสีย	
	ความเร็วรอบ....1500....RPM				
4	แรงดันน้ำมันเชื้อเพลิง	✔			
	แรงดันน้ำมันเชื้อเพลิง....81....PSI				
5	แรงดันน้ำมันหล่อลื่น	✔			
	แรงดันน้ำมันหล่อลื่น....0....PSI				
6	อุณหภูมิน้ำหล่อเย็น	✔			
	อุณหภูมิน้ำหล่อเย็น....56....F				
7	ชั่วโมงการทำงาน	✔			
	START....15.00....ชม.				
	STOP....15.15....ชม.				
	ตรวจเช็คตู้ GPC				
1	ตรวจเช็คไฟแสดงการทำงาน	✔			
2	วัดกระแส	✔			
	S....0....แอมป์				
	R....0....แอมป์				
	T....0....แอมป์				
3	ชั่วโมงการทำงาน	✔			
	STOP....15.15....ชม.				
	START....15.00....ชม.				
4	ความถี่	✔			
	ความถี่....50....HZ				
5	ไฟชาร์จ BATTERY	✔			
	ไฟชาร์จ BATTERY....28.5....แอมป์				
6	วัดแรงดัน	✔			
	R-S....399....โวล์ต				
	T-R....397....โวล์ต				
	S-T....398....โวล์ต				

รายชื่อพนักงานที่ปฏิบัติงาน

[redacted]

หมายเหตุ

รายละเอียด PM ประจำสัปดาห์

สาเหตุ PM ประจำสัปดาห์

คำแนะนำ -

การแก้ปัญหา -

บันทึกผลการปฏิบัติ

☑ 1.ปฏิบัติงานเสร็จเรียบร้อย ☐ 2.ปฏิบัติงานเสร็จแล้วตกเลื่องที่ต้องแก้ไขอีก (CM)

PLUS+

บริษัท พลัส พร็อพเพอร์ตี้ จำกัด

ตารางตรวจเช็ค GEN - สัปดาห์

รหัสงาน	RE/GEN-W
รหัสเครื่องจักร	GEN-11-01
เลขที่ใบงาน	PM240900037
วันที่ปฏิบัติ	19/09/2024
ชื่ออาคาร	RPA | 11 | ไม่ระบุ | ไม่ระบุ | ไม่ระบุ | ห้อง Generator

ลำดับ	รายการ	ผลการตรวจเช็ค			หมายเหตุ
		ดี	แก้ไข	อาการเสีย	
	ตรวจเช็คตู้ GPC				
1	ตรวจเช็คไฟแสดงการทำงาน	✔			
2	ความถี่	✔			
	ความถี่....50....HZ				
3	ไฟชาร์จ BATTERY	✔			
	ไฟชาร์จ BATTERY....27.3....แอมป์				
4	วัดแรงดัน	✔			
	R-S....401....โวล์ต				
	T-R....401....โวล์ต				
	S-T....401....โวล์ต				
5	วัดกระแส	✔			
	T....0....แอมป์				
	S....0....แอมป์				
	R....0....แอมป์				
6	ชั่วโมงการทำงาน	✔			
	STOP....15.15....ชม.				
	START....15.00....ชม.				
	ตรวจเช็คเครื่องยนต์				
1	ตรวจเช็คอุปกรณ์แท่นเครื่อง	✔			
2	ตรวจเช็คสายพาน	✔			
3	ระดับน้ำมันเชื้อเพลิง	✔			
	ระดับน้ำมันเชื้อเพลิง....1210....ลิตร				
4	ตรวจเช็คระบบระบายความร้อน	✔			
5	ตรวจเช็คการทำงานของ TIMER ของชุด ATS	✔			

ลำดับ	รายการ	ผลการตรวจเช็ค			หมายเหตุ
		ดี	แก้ไข	อาการเสีย	
6	ตรวจเช็คระบบ MANUAL START	✔			
7	ตรวจเช็คระดับน้ำมันหล่อลื่น	✔			
8	ตรวจเช็คสภาพอุปกรณ์ตู้ ATS	✔			
9	ตรวจเช็คสภาพ BATTERY	✔			
10	ตรวจเช็คสภาพเครื่องยนต์	✔			
11	ตรวจเช็คท่อไอเสีย	✔			
12	ตรวจเช็คระดับน้ำหล่อเย็น	✔			
13	ตรวจเช็คท่อไอเสีย	✔			
14	ตรวจเช็คสภาพอุปกรณ์ภายในตู้ควบคุมที่ตัวเครื่อง	✔			
15	ตรวจเช็คค่าความถ่วงจำเพาะของ BATTERY	✔			
	ตรวจเช็คการทำงานของเครื่องยนต์				
1	แรงดันน้ำมันเชื้อเพลิง	✔			
	แรงดันน้ำมันเชื้อเพลิง....83....PSI				
2	แรงดันน้ำมันหล่อลื่น	✔			
	แรงดันน้ำมันหล่อลื่น....0....PSI				
3	อุณหภูมิน้ำหล่อเย็น	✔			
	อุณหภูมิน้ำหล่อเย็น....58....F				
4	อุณหภูมิน้ำมันหล่อลื่น	✔			
	อุณหภูมิน้ำมันหล่อลื่น....0....F				
5	ชั่วโมงการทำงาน	✔			
	START....15.00....ชม.				
	STOP....15.15....ชม.				
6	เวลา	✔			
	START....15.00....น.				
	STOP....15.15....น.				
7	ความเร็วรอบ	✔			
	ความเร็วรอบ....1500....RPM				

รายชื่อพนักงานที่ปฏิบัติงาน

[redacted]

PLUS+

บริษัท พลัส พร็อพเพอร์ตี้ จำกัด

ตารางตรวจเช็ค GEN - สัปดาห์

รหัสงาน	RE/GEN-W
รหัสเครื่องจักร	GEN-11-01
เลขที่ใบงาน	PM240900096
วันที่ปฏิบัติ	26/09/2024
ชื่ออาคาร	RPA | 11 | ไม่ระบุ | ไม่ระบุ | ไม่ระบุ | ห้อง Generator

ลำดับ	รายการ	ผลการตรวจเช็ค			หมายเหตุ
		ดี	แก้ไข	อาการเสีย	
	ตรวจเช็คการทำงานของเครื่องยนต์				
1	เวลา	✔			
	START....13.50....น.				
	STOP....14.00....น.				
2	ความเร็วรอบ	✔			
	ความเร็วรอบ....1500....RPM				
3	ชั่วโมงการทำงาน	✔			
	STOP....87.6....ชม.				
	START....87.6....ชม.				
4	อุณหภูมิน้ำมันหล่อลื่น	✔			
	อุณหภูมิน้ำมันหล่อลื่น....0....F				
5	แรงดันน้ำมันหล่อลื่น	✔			
	แรงดันน้ำมันหล่อลื่น....0....PSI				
6	แรงดันน้ำมันเชื้อเพลิง	✔			
	แรงดันน้ำมันเชื้อเพลิง....81....PSI				
7	อุณหภูมิน้ำหล่อเย็น	✔			
	อุณหภูมิน้ำหล่อเย็น....85....F				
	ตรวจเช็คตู้ GPC				
1	ชั่วโมงการทำงาน	✔			
	START....87.6....ชม.				
	STOP....87.6....ชม.				
2	วัดแรงดัน	✔			
	R-S....390....โวล์ต				
	T-R....395....โวล์ต				

ลำดับ	รายการ	ผลการตรวจเช็ค			หมายเหตุ
		ดี	แก้ไข	อาการเสีย	
	S-T....395....โวล์ต				
3	ไฟชาร์จ BATTERY	✔			
	ไฟชาร์จ BATTERY....27.0....แอมป์				
4	ความถี่	✔			
	ความถี่....50.0....HZ				
5	วัดกระแส	✔			
	T....0....แอมป์				
	S....0....แอมป์				
	R....0....แอมป์				
6	ตรวจเช็คไฟแสดงการทำงาน	✔			
	ตรวจเช็คเครื่องยนต์				
1	ตรวจเช็คค่าความอ่วงจำเพาะของ BATTERY	✔			
2	ตรวจเช็คสภาพอุปกรณ์ตู้ ATS	✔			
3	ตรวจเช็คท่ออากาศไอดี	✔			
4	ตรวจเช็ครอดับน้ำหล่อเย็น	✔			
5	ตรวจเช็คอุปกรณ์แท่นเครื่อง	✔			
6	ตรวจเช็คท่ออากาศไอเสีย	✔			
7	ตรวจเช็คสภาพ BATTERY	✔			
8	ตรวจเช็คสภาพเครื่องยนต์	✔			
9	ระดับน้ำมันเชื้อเพลิง	✔			
	ระดับน้ำมันเชื้อเพลิง....1289....ลิตร				
10	ตรวจเช็คระบบระบายความร้อน	✔			
11	ตรวจเช็คการทำงานของ TIMER ของชุด ATS	✔			
12	ตรวจเช็คระบบ MANUAL START	✔			
13	ตรวจเช็คระดับน้ำมันหล่อลื่น	✔			
14	ตรวจเช็คสภาพอุปกรณ์ภายในตู้ควบคุมที่ตัวเครื่อง	✔			
15	ตรวจเช็คสายพาน	✔			

รายชื่อหน่วยงานที่ปฏิบัติงาน

[redacted]

หมายเหตุ

รายละเอียด ทดสอบ generator ประจำสัปดาห์วันที่

สาเหตุ ทดสอบ generator ประจำสัปดาห์วันที่

ดำเนินการ ทดสอบ generator ประจำสัปดาห์วันที่

การแก้ปัญหา ทดสอบ generator ประจำสัปดาห์วันที่

บันทึกผลการปฏิบัติ

☑ 1.ปฏิบัติงานเสร็จเรียบร้อย

☐ 2.ปฏิบัติงานเสร็จแล้วพบสิ่งที่ต้องแก้ไขอีก (CM)

PLUS+

บริษัท พลัส พร็อพเพอร์ตี้ จำกัด

ตารางตรวจเช็ค GEN - สัปดาห์

รหัสงาน	RE/GEN-W
รหัสเครื่องจักร	GEN-11-01
เลขที่ใบงาน	PM241000008
วันที่ปฏิบัติ	03/10/2024
ชื่ออาคาร	RPA | 11 | ไม่ระบุ | ไม่ระบุ | ไม่ระบุ | ห้อง Generator

ลำดับ	รายการ	ผลการตรวจเช็ค			หมายเหตุ
		ดี	แก้ไข	อาการเสีย	
	ตรวจเช็คตู้ GPC				
1	ไฟชาร์จ BATTERY	✔			
	ไฟชาร์จ BATTERY....28.9....แอมป์				
2	วัดแรงดัน	✔			
	R-S....390....โวล์ต				
	T-R....390....โวล์ต				
	S-T....390....โวล์ต				
3	ความถี่	✔			
	ความถี่....50.0....HZ				
4	วัดกระแส	✔			
	T....0....แอมป์				
	S....0....แอมป์				
	R....0....แอมป์				
5	ชั่วโมงการทำงาน	✔			
	STOP....78.7....ชม.				
	START....78.6....ชม.				
6	ตรวจเช็คไฟแสดงการทำงาน	✔			
	ตรวจเช็คการทำงานของเครื่องยนต์				
1	ชั่วโมงการทำงาน	✔			
	START....78.6....ชม.				
	STOP....78.7....ชม.				
2	อุณหภูมิน้ำหล่อเย็น	✔			
	อุณหภูมิน้ำหล่อเย็น....135....F				
3	อุณหภูมิน้ำมันหล่อลื่น	✔			

ลำดับ	รายการ	ผลการตรวจเช็ค			หมายเหตุ
		ดี	แก้ไข	อาการเสีย	
	อุณหภูมิน้ำมันหล่อลื่น....150....F				
4	เวลา	✔			
	STOP.....15.40.....น.				
	START.....15.30.....น.				
5	ความเร็วรอบ	✔			
	ความเร็วรอบ....1500....RPM				
6	แรงดันน้ำมันเชื้อเพลิง	✔			
	แรงดันน้ำมันเชื้อเพลิง....84....PSI				
7	แรงดันน้ำมันหล่อลื่น	✔			
	แรงดันน้ำมันหล่อลื่น....60....PSI				
	ตรวจเช็คเครื่องยนต์				
1	ตรวจเช็คระดับน้ำหล่อเย็น	✔			
2	ตรวจเช็คระดับน้ำมันหล่อลื่น	✔			
3	ตรวจเช็คท่ออากาศไอเสีย	✔			
4	ตรวจเช็คอุปกรณ์แท่นเครื่อง	✔			
5	ตรวจเช็คสภาพอุปกรณ์ที่ตู้ ATS	✔			
6	ตรวจเช็คสภาพเครื่องยนต์	✔			
7	ตรวจเช็คสภาพอุปกรณ์ภายในตู้ควบคุมที่ตัวเครื่อง	✔			
8	ตรวจเช็คท่ออากาศไอดี	✔			
9	ตรวจเช็คสภาพ BATTERY	✔			
10	ตรวจเช็คค่าความถ่วงจำเพาะของ BATTERY	✔			
11	ตรวจเช็คสายพาน	✔			
12	ระดับน้ำมันเชื้อเพลิง	✔			
	ระดับน้ำมันเชื้อเพลิง....1210....ลิตร				
13	ตรวจเช็คระบบระบายความร้อน	✔			
14	ตรวจเช็คการทำงานของ TIMER ของชุด ATS	✔			
15	ตรวจเช็คระบบ MANUAL START	✔			

รายชื่อพนักงานที่ปฏิบัติงาน

[redacted]

หมายเหตุ

รายละเอียด ทดสอบเครื่องจักรประจำสัปดาห์

สาเหตุ ทดสอบเครื่องจักรประจำสัปดาห์

คำแนะนำ

การแก้ปัญหา

บันทึกผลการปฏิบัติ

☑ 1.ปฏิบัติงานเสร็จเรียบร้อย ☐ 2.ปฏิบัติงานเสร็จแล้วพบสิ่งที่ต้องแจ้งซ่อม (CM)

PLUS+

บริษัท พลัส พร้อพเพอร์ตี้ จำกัด

ตารางตรวจเช็ค GEN - สัปดาห์

รหัสงาน	RE/GEN-W
รหัสเครื่องจักร	GEN-11-01
เลขที่ใบงาน	PM241000023
วันที่ปฏิบัติ	10/10/2024
ชื่ออาคาร	RPA | 11 | ไม่ระบุ | ไม่ระบุ | ไม่ระบุ | พัก Generator

ลำดับ	รายการ	ผลการตรวจเช็ค			หมายเหตุ
		ดี	แก้ไข	อาการเสีย	
	ตรวจเช็คการทำงานของเครื่องยนต์				
1	อุณหภูมิน้ำมันหล่อลื่น	✔			
	อุณหภูมิน้ำมันหล่อลื่น....150....F				
2	ชั่วโมงการทำงาน	✔			
	STOP.....78.7.....ชม.				
	START.....78.6.....ชม.				
3	เวลา	✔			
	START.....14.30.....น.				
	STOP.....14.45.....น.				
4	ความเร็วรอบ	✔			
	ความเร็วรอบ....1500....RPM				
5	แรงดันน้ำมันเชื้อเพลิง	✔			
	แรงดันน้ำมันเชื้อเพลิง....84....PSI				
6	แรงดันน้ำมันหล่อลื่น	✔			
	แรงดันน้ำมันหล่อลื่น....60....PSI				
7	อุณหภูมิน้ำหล่อเย็น	✔			
	อุณหภูมิน้ำหล่อเย็น....135....F				
	ตรวจเช็คตู้ GPC				
1	วัดกระแส	✔			
	S....0....แอมป์				
	R....0....แอมป์				
	T....0....แอมป์				
2	ชั่วโมงการทำงาน	✔			
	STOP.....78.7.....ชม.				

ลำดับ	รายการ	ผลการตรวจเช็ค			หมายเหตุ
		ดี	แก้ไข	อาการเสีย	
	START.....78.6.....ชม.				
3	ตรวจเช็คไฟแสดงการทำงาน	✔			
4	ความถี่	✔			
	ความถี่....50.0....HZ				
5	วัดแรงดัน	✔			
	S-T....390....โวล์ท				
	R-S....390....โวล์ท				
	T-R....390....โวล์ท				
6	ไฟชาร์จ BATTERY	✔			
	ไฟชาร์จ BATTERY....28.9....แอมป์				
	ตรวจเช็คเครื่องยนต์				
1	ตรวจเช็คสภาพ BATTERY	✔			
2	ตรวจเช็คสภาพเครื่องยนต์	✔			
3	ตรวจเช็คอุปกรณ์แท่นเครื่อง	✔			
4	ตรวจเช็คท่ออากาศไอเสีย	✔			
5	ตรวจเช็คระดับน้ำหล่อเย็น	✔			
6	ตรวจเช็คสภาพอุปกรณ์ภายในตู้ควบคุมที่ตัวเครื่อง	✔			
7	ตรวจเช็คค่าความถ่วงจำเพาะของ BATTERY	✔			
8	ตรวจเช็คสายพาน	✔			
9	ระดับน้ำมันเชื้อเพลิง	✔			
	ระดับน้ำมันเชื้อเพลิง....1206....ลิตร				
10	ตรวจเช็คระบบระบายความร้อน	✔			
11	ตรวจเช็คการทำงานของ TIMER ของชุด ATS	✔			
12	ตรวจเช็คระบบ MANUAL START	✔			
13	ตรวจเช็คระดับน้ำมันหล่อลื่น	✔			
14	ตรวจเช็คสภาพอุปกรณ์ที่ตู้ ATS	✔			
15	ตรวจเช็คท่ออากาศไอดี	✔			

รายชื่อพนักงานที่ปฏิบัติงาน

[redacted]

หมายเหตุ

รายละเอียด ทดสอบเครื่องจักรประจำสัปดาห์

สาเหตุ ทดสอบเครื่องจักรประจำสัปดาห์

ตัวแทนนำ

การแก้ปัญหา

บันทึกผลการปฏิบัติ

☑ 1.ปฏิบัติงานเสร็จเรียบร้อย ☐ 2.ปฏิบัติงานเสร็จแล้วพบสิ่งที่ต้องแก้ไขอีก (CM)

PLUS+

บริษัท พลัส พร็อพเพอร์ตี้ จำกัด

ตารางตรวจเช็ค GEN - สัปดาห์

รหัสงาน	RE/GEN-W
รหัสเครื่องจักร	GEN-11-01
เลขที่ใบงาน	PM241000031
วันที่ปฏิบัติ	17/10/2024
ชื่ออาคาร	RPA | 11 | ไม่ระบุ | ไม่ระบุ | ไม่ระบุ | ห้อง Generator

ลำดับ	รายการ	ผลการตรวจเช็ค			หมายเหตุ
		ดี	แก้ไข	อาการเสีย	
	ตรวจเช็คการทำงานของเครื่องยนต์				
1	แรงดันน้ำมันเชื้อเพลิง	✔			
	แรงดันน้ำมันเชื้อเพลิง....60....PSI				
2	แรงดันน้ำมันหล่อลื่น	✔			
	แรงดันน้ำมันหล่อลื่น.....PSI				
3	อุณหภูมิน้ำหล่อเย็น	✔			
	อุณหภูมิน้ำหล่อเย็น....62....F				
4	อุณหภูมิน้ำมันหล่อลื่น	✔			
	อุณหภูมิน้ำมันหล่อลื่น.....F				
5	ชั่วโมงการทำงาน	✔			
	START....13.40....ชม.				
	STOP....13.50....ชม.				
6	เวลา	✔			
	START....13.40....น.				
	STOP....13.50....น.				
7	ความเร็วรอบ	✔			
	ความเร็วรอบ.....1500....RPM				
	ตรวจเช็คเครื่องยนต์				
1	ตรวจเช็คอุปกรณ์แท่นเครื่อง	✔			
2	ตรวจเช็คค่าความต้วงจำเพาะของ BATTERY	✔			
3	ตรวจเช็คสายพาน	✔			
4	ระดับน้ำมันเชื้อเพลิง	✔			
	ระดับน้ำมันเชื้อเพลิง....1210....ลิตร				
5	ตรวจเช็คระบบระบายความร้อน	✔			

ลำดับ	รายการ	ผลการตรวจเช็ค			หมายเหตุ
		ดี	แก้ไข	อาการเสีย	
6	ตรวจเช็คการทำงานของ TIMER ของชุด ATS	✔			
7	ตรวจเช็คระบบ MANUAL START	✔			
8	ตรวจเช็คระดับน้ำมันหล่อลื่น	✔			
9	ตรวจเช็คสภาพอุปกรณ์ตู้ ATS	✔			
10	ตรวจเช็คสภาพ BATTERY	✔			
11	ตรวจเช็คสภาพเครื่องยนต์	✔			
12	ตรวจเช็คระดับน้ำหล่อเย็น	✔			
13	ตรวจเช็คท่ออากาศไอดี	✔			
14	ตรวจเช็คท่ออากาศไอเสีย	✔			
15	ตรวจเช็คสภาพอุปกรณ์ภายในตู้ควบคุมที่ตัวเครื่อง	✔			
	ตรวจเช็คตู้ GPC				
1	ชั่วโมงการทำงาน	✔			
	STOP....13.50....ชม.				
	START....13.40....ชม.				
2	ตรวจเช็คไฟแสดงการทำงาน	✔			
3	ความถี่	✔			
	ความถี่....50....HZ				
4	วัดแรงดัน	✔			
	T-R....399....โวล์ต				
	S-T....399....โวล์ต				
	R-S....399....โวล์ต				
5	ไฟชาร์จ BATTERY	✔			
	ไฟชาร์จ BATTERY....28.2....แอมป์				
6	วัดกระแส	✔			
	S....0....แอมป์				
	R....0....แอมป์				
	T....0....แอมป์				

รายชื่อพนักงานที่ปฏิบัติงาน

[redacted]

หมายเหตุ

รายละเอียด pm. ประจำสัปดาห์

สาเหตุ

ตัวแทนนำ

การแก้ปัญหา

บันทึกผลการปฏิบัติ

☑ 1.ปฏิบัติงานเสร็จเรียบร้อย ☐ 2.ปฏิบัติงานเสร็จแล้วพบสิ่งที่ต้องแก้ไขอีก (CM)

PLUS+

บริษัท พลัส พร็อพเพอร์ตี้ จำกัด

ตารางตรวจเช็ค GEN - สัปดาห์

รหัสงาน	RE/GEN-W
รหัสเครื่องจักร	GEN-11-01
เลขที่ใบงาน	PM241000046
วันที่ปฏิบัติ	24/10/2024
ชื่ออาคาร	RPA | 11 | ไม่ระบุ | ไม่ระบุ | ไม่ระบุ | พื้น4 Generator

ลำดับ	รายการ	ผลการตรวจเช็ค			หมายเหตุ
		ดี	แก้ไข	อาการเสีย	
	ตรวจเช็คตู้ GPC				
1	ชั่วโมงการทำงาน	✔			
	STOP....78.7....ชม.				
	START....78.6....ชม.				
2	ตรวจเช็คไฟแสดงการทำงาน	✔			
3	ความถี่	✔			
	ความถี่....50.0....HZ				
4	ไฟชาร์จ BATTERY	✔			
	ไฟชาร์จ BATTERY....28.9....แอมป์				
5	วัดแรงดัน	✔			
	R-S....390....โวล์ต				
	T-R....390....โวล์ต				
	S-T....390....โวล์ต				
6	วัดกระแส	✔			
	T....0....แอมป์				
	S....0....แอมป์				
	R....0....แอมป์				
	ตรวจเช็คการทำงานของเครื่องยนต์				
1	อุณหภูมิน้ำมันหล่อลื่น	✔			
	อุณหภูมิน้ำมันหล่อลื่น....150....F				
2	ความเร็วรอบ	✔			
	ความเร็วรอบ....1500....RPM				
3	แรงดันน้ำมันเชื้อเพลิง	✔			
	แรงดันน้ำมันเชื้อเพลิง....84....PSI				

ลำดับ	รายการ	ผลการตรวจเช็ค			หมายเหตุ
		ดี	แก้ไข	อาการเสีย	
4	อุณหภูมิน้ำหล่อเย็น	✔			
	อุณหภูมิน้ำหล่อเย็น....135....F				
5	ชั่วโมงการทำงาน	✔			
	STOP....78.7....ชม.				
	START....78.6....ชม.				
6	แรงดันน้ำมันหล่อลื่น	✔			
	แรงดันน้ำมันหล่อลื่น....60....PSI				
7	เวลา	✔			
	START....13.00....น.				
	STOP....13.40....น.				
	ตรวจเช็คเครื่องยนต์				
1	ตรวจเช็คระดับน้ำมันหล่อลื่น	✔			
2	ตรวจเช็คค่าความอ่วงจำเพาะของ BATTERY	✔			
3	ตรวจเช็คสายพาน	✔			
4	ระดับน้ำมันเชื้อเพลิง	✔			
	ระดับน้ำมันเชื้อเพลิง....1209....ลิตร				
5	ตรวจเช็คระบบระบายความร้อน	✔			
6	ตรวจเช็คการทำงานของ TIMER ของชุด ATS	✔			
7	ตรวจเช็คสภาพอุปกรณ์ที่ตู้ ATS	✔			
8	ตรวจเช็คสภาพ BATTERY	✔			
9	ตรวจเช็คสภาพเครื่องยนต์	✔			
10	ตรวจเช็คท่ออากาศไอดี	✔			
11	ตรวจเช็คระดับน้ำหล่อเย็น	✔			
12	ตรวจเช็คอุปกรณ์ทั่วเครื่อง	✔			
13	ตรวจเช็คระบบ MANUAL START	✔			
14	ตรวจเช็คท่ออากาศไอเสีย	✔			
15	ตรวจเช็คสภาพอุปกรณ์ภายในตู้ควบคุมที่ตัวเครื่อง	✔			

<u>รายชื่อพนักงานที่ปฏิบัติงาน</u>

[redacted]

<u>หมายเหตุ</u>

<u>รายละเอียด</u> test เครื่องจักรประจำสัปดาห์

<u>สาเหตุ</u> test เครื่องจักรประจำสัปดาห์

<u>ก่อนแก้ไข</u>

<u>การแก้ปัญหา</u>

<u>บันทึกผลการปฏิบัติ</u>

☑ 1.ปฏิบัติงานเสร็จเรียบร้อย

☐ 2.ปฏิบัติงานเสร็จแล้วพบสิ่งที่ต้องแจ้งซ่อม (CM)

PLUS+

บริษัท พลัส พร็อพเพอร์ตี้ จำกัด

ตารางตรวจเช็ค GEN - สัปดาห์

รหัสงาน	RE/GEN-W
รหัสเครื่องจักร	GEN-11-01
เลขที่ใบงาน	PM241000056
วันที่ปฏิบัติ	31/10/2024
ชื่ออาคาร	RPA | 11 | ไม่ระบุ | ไม่ระบุ | ไม่ระบุ | พื้น4 Generator

ลำดับ	รายการ	ผลการตรวจเช็ค			หมายเหตุ
		ดี	แก้ไข	อาการเสีย	
	ตรวจเช็คตู้ GPC				
1	วัดกระแส	✔			
	T....0....แอมป์				
	S....0....แอมป์				
	R....0....แอมป์				
2	ชั่วโมงการทำงาน	✔			
	STOP....78.7....ชม.				
	START....78.6....ชม.				
3	ตรวจเช็คไฟแสดงการทำงาน	✔			
4	ความถี่	✔			
	ความถี่....50.0....HZ				
5	ไฟชาร์จ BATTERY	✔			
	ไฟชาร์จ BATTERY....28.9....แอมป์				
6	วัดแรงดัน	✔			
	S-T....390....โวล์ต				
	T-R....390....โวล์ต				
	R-S....390....โวล์ต				
	ตรวจเช็คเครื่องยนต์				
1	ตรวจเช็คระบบ MANUAL START	✔			
2	ตรวจเช็คสภาพเครื่องยนต์	✔			
3	ตรวจเช็คอุปกรณ์ทั่วเครื่อง	✔			
4	ตรวจเช็คท่ออากาศไอเสีย	✔			
5	ตรวจเช็คสภาพอุปกรณ์ภายในตู้ควบคุมที่ตัวเครื่อง	✔			
6	ตรวจเช็คค่าความอ่วงจำเพาะของ BATTERY	✔			

ลำดับ	รายการ	ผลการตรวจเช็ค			หมายเหตุ
		ดี	แก้ไข	อาการเสีย	
7	ตรวจเช็คสายพาน	✔			
8	ระดับน้ำมันเชื้อเพลิง	✔			
	ระดับน้ำมันเชื้อเพลิง....1208....ลิตร				
9	ตรวจเช็คระบบระบายความร้อน	✔			
10	ตรวจเช็คการทำงานของ TIMER ของชุด ATS	✔			
11	ตรวจเช็คระดับน้ำมันหล่อลื่น	✔			
12	ตรวจเช็คสภาพอุปกรณ์ที่ตู้ ATS	✔			
13	ตรวจเช็คสภาพ BATTERY	✔			
14	ตรวจเช็คท่ออากาศไอดี	✔			
15	ตรวจเช็คระดับน้ำหล่อเย็น	✔			
	ตรวจเช็คการทำงานของเครื่องยนต์				
1	อุณหภูมิน้ำมันหล่อลื่น	✔			
	อุณหภูมิน้ำมันหล่อลื่น....150....F				
2	เวลา	✔			
	START....13.20....น.				
	STOP....13.30....น.				
3	ความเร็วรอบ	✔			
	ความเร็วรอบ....1500....RPM				
4	แรงดันน้ำมันเชื้อเพลิง	✔			
	แรงดันน้ำมันเชื้อเพลิง....84....PSI				
5	แรงดันน้ำมันหล่อลื่น	✔			
	แรงดันน้ำมันหล่อลื่น....82....PSI				
6	อุณหภูมิน้ำหล่อเย็น	✔			
	อุณหภูมิน้ำหล่อเย็น....135....F				
7	ชั่วโมงการทำงาน	✔			
	START....78.6....ชม.				
	STOP....78.7....ชม.				

รายชื่อพนักงานที่ปฏิบัติงาน

[redacted]

หมายเหตุ

รายละเอียด Test เครื่องจักรประจำสัปดาห์

สาเหตุ Test เครื่องจักรประจำสัปดาห์

คำแนะนำ

การแก้ปัญหา

บันทึกผลการปฏิบัติ

☑ 1.ปฏิบัติงานเสร็จเรียบร้อย ☐ 2.ปฏิบัติงานเสร็จแล้วพบสิ่งที่ต้องแก้ไขอีก (CM)

PLUS+

บริษัท พลัส พร็อพเพอร์ตี้ จำกัด

ตารางตรวจเช็ค GEN - สัปดาห์

รหัสงาน	RE/GEN-W
รหัสเครื่องจักร	GEN-11-01
เลขที่ใบงาน	PM241100008
วันที่ปฏิบัติ	07/11/2024
ชื่ออาคาร	RPA | 11 | ไม่ระบุ | ไม่ระบุ | ไม่ระบุ | ห้อง Generator

ลำดับ	รายการ	ผลการตรวจเช็ค			หมายเหตุ
		ดี	แก้ไข	อาการเสีย	
	ตรวจเช็คการทำงานของเครื่องยนต์				
1	ชั่วโมงการทำงาน	✔			
	STOP....78.7....ชม.				
	START....78.6....ชม.				
2	อุณหภูมิน้ำหล่อเย็น	✔			
	อุณหภูมิน้ำหล่อเย็น....135....F				
3	อุณหภูมิน้ำมันหล่อลื่น	✔			
	อุณหภูมิน้ำมันหล่อลื่น....150....F				
4	เวลา	✔			
	START....14.00....น.				
	STOP....14.10....น.				
5	ความเร็วรอบ	✔			
	ความเร็วรอบ....1500....RPM				
6	แรงดันน้ำมันเชื้อเพลิง	✔			
	แรงดันน้ำมันเชื้อเพลิง....84....PSI				
7	แรงดันน้ำมันหล่อลื่น	✔			
	แรงดันน้ำมันหล่อลื่น....82....PSI				
	ตรวจเช็คตู้ GPC				
1	วัดแรงดัน	✔			
	R-S....390....โวล์ต				
	T-R....390....โวล์ต				
	S-T....390....โวล์ต				
2	วัดกระแส	✔			
	S....0....แอมป์				
	R....0....แอมป์				
	T....0....แอมป์				
3	ความถี่	✔			
	ความถี่....50....HZ				
4	ชั่วโมงการทำงาน	✔			
	STOP....78.7....ชม.				
	START....78.6....ชม.				
5	ไฟชาร์จ BATTERY	✔			
	ไฟชาร์จ BATTERY....28.9....แอมป์				
6	ตรวจเช็คไฟแสดงการทำงาน	✔			
	ตรวจเช็คเครื่องยนต์				
1	ตรวจเช็คระดับน้ำหล่อเย็น	✔			
2	ตรวจเช็คระดับน้ำมันหล่อลื่น	✔			
3	ตรวจเช็คอุปกรณ์แท่นเครื่อง	✔			
4	ตรวจเช็คสภาพอุปกรณ์ที่ตู้ ATS	✔			
5	ตรวจเช็คสภาพอุปกรณ์ภายในตู้ควบคุมที่ตัวเครื่อง	✔			
6	ตรวจเช็คสภาพ BATTERY	✔			
7	ตรวจเช็คสภาพเครื่องยนต์	✔			
8	ตรวจเช็คท่ออากาศไอเสีย	✔			
9	ตรวจเช็คท่ออากาศไอดี	✔			
10	ตรวจเช็คค่าความต่างศักย์ของ BATTERY	✔			
11	ตรวจเช็คสายพาน	✔			
12	ระดับน้ำมันเชื้อเพลิง	✔			
	ระดับน้ำมันเชื้อเพลิง....1207....ลิตร				
13	ตรวจเช็คระบบระบายความร้อน	✔			
14	ตรวจเช็คการทำงานของ TIMER ของชุด ATS	✔			
15	ตรวจเช็คระบบ MANUAL START	✔			

รายชื่อพนักงานที่ปฏิบัติงาน

[redacted]

PLUS+

บริษัท พลัส พร็อพเพอร์ตี้ จำกัด

ตารางตรวจเช็ค GEN - สัปดาห์

รหัสงาน	RE/GEN-W
รหัสเครื่องจักร	GEN-11-01
เลขที่ใบงาน	PM241100025
วันที่ปฏิบัติ	14/11/2024
ชื่ออาคาร	RPA | 11 | ไม่ระบุ | ไม่ระบุ | ไม่ระบุ | ห้อง Generator

ลำดับ	รายการ	ผลการตรวจเช็ค			หมายเหตุ
		ดี	แก้ไข	อาการเสีย	
	ตรวจเช็คการทำงานของเครื่องยนต์				
1	ชั่วโมงการทำงาน	✔			
	START....14:00....ชม.				
	STOP....14.10....ชม.				
2	แรงดันน้ำมันหล่อลื่น	✔			
	แรงดันน้ำมันหล่อลื่น....82....PSI				
3	อุณหภูมิน้ำหล่อเย็น	✔			
	อุณหภูมิน้ำหล่อเย็น....85....F				
4	แรงดันน้ำมันเชื้อเพลิง	✔			
	แรงดันน้ำมันเชื้อเพลิง....0....PSI				
5	อุณหภูมิน้ำมันหล่อลื่น	✔			
	อุณหภูมิน้ำมันหล่อลื่น....0....F				
6	เวลา	✔			
	START....14.00....น.				
	STOP....14.10....น.				
7	ความเร็วรอบ	✔			
	ความเร็วรอบ....1500....RPM				
	ตรวจเช็คเครื่องยนต์				
1	ตรวจเช็คสภาพอุปกรณ์ภายในตู้ควบคุมที่ตัวเครื่อง	✔			
2	ตรวจเช็คการทำงานของ TIMER ของชุด ATS	✔			
3	ตรวจเช็คระบบ MANUAL START	✔			
4	ตรวจเช็คระดับน้ำมันหล่อลื่น	✔			
5	ตรวจเช็คสภาพอุปกรณ์ที่ตู้ ATS	✔			
6	ตรวจเช็คสายพาน	✔			

หมายเหตุ

รายละเอียด ทดสอบเครื่องจักรประจำสัปดาห์

สาเหตุ ทดสอบเครื่องจักรประจำสัปดาห์

คำแนะนำ

การแก้ปัญหา

บันทึกผลการปฏิบัติ

☑ 1.ปฏิบัติงานเสร็จเรียบร้อย ☐ 2.ปฏิบัติงานเสร็จแล้วทดสิ่งที่ต้องแก้ไขอีก (CM)

ลำดับ	รายการ	ผลการตรวจเช็ค			หมายเหตุ
		ดี	แก้ไข	อาการเสีย	
7	ระดับน้ำมันเชื้อเพลิง	✔			
	ระดับน้ำมันเชื้อเพลิง....1206....ลิตร				
8	ตรวจเช็คระบบระบายความร้อน	✔			
9	ตรวจเช็คสภาพ BATTERY	✔			
10	ตรวจเช็คสภาพเครื่องยนต์	✔			
11	ตรวจเช็คท่ออากาศไอดี	✔			
12	ตรวจเช็คระดับน้ำหล่อเย็น	✔			
13	ตรวจเช็คค่าความถ่วงจำเพาะของ BATTERY	✔			
14	ตรวจเช็คอุปกรณ์ต่างๆเครื่อง	✔			
15	ตรวจเช็คท่ออากาศไอเสีย	✔			
	ตรวจเช็คตู้ GPC				
1	วัดกระแส	✔			
	S....0....แอมป์				
	R....0....แอมป์				
	T....0....แอมป์				
2	ตรวจเช็คไฟแสดงการทำงาน	✔			
3	ความถี่	✔			
	ความถี่....50.0....HZ				
4	ไฟชาร์จ BATTERY	✔			
	ไฟชาร์จ BATTERY....28.9....แอมป์				
5	ชั่วโมงการทำงาน	✔			
	START....78.6....ชม.				
	STOP....78.7....ชม.				
6	วัดแรงดัน	✔			
	S-T....390....โวล์ต				
	R-S....390....โวล์ต				
	T-R....390....โวล์ต				

รายชื่อพนักงานที่ปฏิบัติงาน

[redacted]

หมายเหตุ

รายละเอียด ทดสอบ Generator ประจำสัปดาห์

สาเหตุ ทดสอบ Generator ประจำสัปดาห์

คำแนะนำ ทดสอบ Generator ประจำสัปดาห์

การแก้ปัญหา ทดสอบ Generator ประจำสัปดาห์

บันทึกผลการปฏิบัติ

☑ 1.ปฏิบัติงานเสร็จเรียบร้อย ☐ 2.ปฏิบัติงานเสร็จแล้วทดสิ่งที่ต้องแก้ไขอีก (CM)

PLUS+

บริษัท พลัส พร็อพเพอร์ตี้ จำกัด

การตรวจเช็ค GEN - สัปดาห์

รหัสงาน	RE/GEN-W
รหัสเครื่องจักร	GEN-11-01
เลขที่ใบงาน	PM241100034
วันที่ปฏิบัติ	21/11/2024
ชื่ออาคาร	RPA | 11 | ไม่ระบุ | ไม่ระบุ | ไม่ระบุ | ห้อง Generator

ลำดับ	รายการ	ผลการตรวจเช็ค			หมายเหตุ
		ดี	แก้ไข	อาการเสีย	
	ตรวจเช็คเครื่องยนต์				
1	ตรวจเช็คอุปกรณ์แท่นเครื่อง	✔			
2	ตรวจเช็คสภาพ BATTERY	✔			
3	ตรวจเช็คท่ออากาศไอดี	✔			
4	ตรวจเช็คระดับน้ำท่อเย็น	✔			
5	ตรวจเช็คท่ออากาศไอเสีย	✔			
6	ตรวจเช็คสภาพอุปกรณ์ภายในตู้ควบคุมที่ตัวเครื่อง	✔			
7	ตรวจเช็คค่าความต่วงจำเพาะของ BATTERY	✔			
8	ตรวจเช็คสายพาน	✔			
9	ระดับน้ำมันเชื้อเพลิง	✔			
	ระดับน้ำมันเชื้อเพลิง....1200....ลิตร				
10	ตรวจเช็คระบบระบายความร้อน	✔			
11	ตรวจเช็คการทำงานของ TIMER ของชุด ATS	✔			
12	ตรวจเช็คระบบ MANUAL START	✔			
13	ตรวจเช็คระดับน้ำมันท่อเย็น	✔			
14	ตรวจเช็คสภาพอุปกรณ์ที่ตู้ ATS	✔			
15	ตรวจเช็คสภาพเครื่องยนต์	✔			
	ตรวจเช็คตู้ GPC				
1	วัดแรงดัน	✔			
	R-S....400....โวล์ต				
	S-T....400....โวล์ต				
	T-R....400....โวล์ต				
2	ไฟชาร์จ BATTERY	✔			
	ไฟชาร์จ BATTERY....27.1....แอมป์				

ลำดับ	รายการ	ผลการตรวจเช็ค			หมายเหตุ
		ดี	แก้ไข	อาการเสีย	
3	วัดกระแส	✔			
	T....0....แอมป์				
	S....0....แอมป์				
	R....0....แอมป์				
4	ชั่วโมงการทำงาน	✔			
	STOP....14.30....ชม.				
	START....14.00....ชม.				
5	ตรวจเช็คไฟแสดงการทำงาน	✔			
6	ความถี่	✔			
	ความถี่....50....HZ				
	ตรวจเช็คการทำงานของเครื่องยนต์				
1	ชั่วโมงการทำงาน	✔			
	STOP....14.30....ชม.				
	START....14.00....ชม.				
2	เวลา	✔			
	STOP....14.30....น.				
	START....14.00....น.				
3	ความเร็วรอบ	✔			
	ความเร็วรอบ....1500....RPM				
4	แรงดันน้ำมันเชื้อเพลิง	✔			
	แรงดันน้ำมันเชื้อเพลิง....82....PSI				
5	แรงดันน้ำมันท่อเย็น	✔			
	แรงดันน้ำมันท่อเย็น....0....PSI				
6	อุณหภูมิน้ำท่อเย็น	✔			
	อุณหภูมิน้ำท่อเย็น....45....F				
7	อุณหภูมิน้ำมันท่อเย็น	✔			
	อุณหภูมิน้ำมันท่อเย็น....0....F				

รายชื่อพนักงานที่ปฏิบัติงาน

[redacted]

หมายเหตุ

รายละเอียด pm. ประจำสัปดาห์

สาเหตุ

คำแนะนำ

การแก้ไขต่อ

บันทึกผลการปฏิบัติ

☑ 1.ปฏิบัติงานเสร็จเรียบร้อย

☐ 2.ปฏิบัติงานเสร็จแล้วพบสิ่งที่ต้องแก้ไขอีก (CM)

PLUS+

บริษัท พลัส พร็อพเพอร์ตี้ จำกัด

การตรวจเช็ค GEN - สัปดาห์

รหัสงาน	RE/GEN-W
รหัสเครื่องจักร	GEN-11-01
เลขที่ใบงาน	PM241100050
วันที่ปฏิบัติ	28/11/2024
ชื่ออาคาร	RPA | 11 | ไม่ระบุ | ไม่ระบุ | ไม่ระบุ | ห้อง Generator

ลำดับ	รายการ	ผลการตรวจเช็ค			หมายเหตุ
		ดี	แก้ไข	อาการเสีย	
	ตรวจเช็คการทำงานของเครื่องยนต์				
1	อุณหภูมิน้ำท่อเย็น	✔			
	อุณหภูมิน้ำท่อเย็น....45....F				
2	ความเร็วรอบ	✔			
	ความเร็วรอบ....1500....RPM				
3	อุณหภูมิน้ำมันท่อเย็น	✔			
	อุณหภูมิน้ำมันท่อเย็น....0....F				
4	ชั่วโมงการทำงาน	✔			
	STOP....14.30....ชม.				
	START....14.00....ชม.				
5	แรงดันน้ำมันเชื้อเพลิง	✔			
	แรงดันน้ำมันเชื้อเพลิง....82....PSI				
6	แรงดันน้ำมันท่อเย็น	✔			
	แรงดันน้ำมันท่อเย็น....0....PSI				
7	เวลา	✔			
	START....14.00....น.				
	STOP....14.30....น.				
	ตรวจเช็คตู้ GPC				
1	ความถี่	✔			
	ความถี่....50....HZ				
2	วัดแรงดัน	✔			
	R-S....400....โวล์ต				
	T-R....400....โวล์ต				
	S-T....400....โวล์ต				

ลำดับ	รายการ	ผลการตรวจเช็ค			หมายเหตุ
		ดี	แก้ไข	อาการเสีย	
3	ชั่วโมงการทำงาน	✔			
	STOP.....14.30.....ชม.				
	START.....14.00.....ชม.				
4	ไฟชาร์จ BATTERY	✔			
	ไฟชาร์จ BATTERY.....27.1.....แอมป์				
5	ตรวจเช็คไฟแสดงการทำงาน	✔			
6	วัดกระแส	✔			
	S.....0.....แอมป์				
	R.....0.....แอมป์				
	T.....0.....แอมป์				
	ตรวจเช็คเครื่องยนต์				
1	ตรวจเช็คสภาพอุปกรณ์ตู้ ATS	✔			
2	ตรวจเช็คสภาพ BATTERY	✔			
3	ตรวจเช็คสภาพเครื่องยนต์	✔			
4	ตรวจเช็คค่าความถ่วงจำเพาะของ BATTERY	✔			
5	ตรวจเช็คอุปกรณ์แท่นเครื่อง	✔			
6	ตรวจเช็คท่ออากาศไอดี	✔			
7	ตรวจเช็คระดับน้ำหล่อเย็น	✔			
8	ตรวจเช็คสายพาน	✔			
9	ระดับน้ำมันเชื้อเพลิง	✔			
	ระดับน้ำมันเชื้อเพลิง.....1200.....ลิตร				
10	ตรวจเช็คระบบระบายความร้อน	✔			
11	ตรวจเช็คการทำงานของ TIMER ของชุด ATS	✔			
12	ตรวจเช็คท่อไอเสีย	✔			
13	ตรวจเช็คระบบ MANUAL START	✔			
14	ตรวจเช็คสภาพอุปกรณ์ภายในตู้ควบคุมที่ตัวเครื่อง	✔			
15	ตรวจเช็คระดับน้ำมันหล่อลื่น	✔			

รายชื่อพนักงานที่ปฏิบัติงาน

[redacted]

หมายเหตุ

รายละเอียด test เครื่องจักรประจำสัปดาห์

สาเหตุ test เครื่องจักรประจำสัปดาห์

คำแนะนำ

ความเห็นปัญหา

บันทึกผลการปฏิบัติ

☑ 1.ปฏิบัติงานเสร็จเรียบร้อย ☐ 2.ปฏิบัติงานเสร็จแล้วพบสิ่งที่ต้องแก้ไขอีก (CM)

การตรวจสอบงานเทคนิคประจำวัน			โครงการ รีวิ่ม พหลฯ-ลาดพร้าว				
			วันที่ 1/7/67				
ลำดับ	รายการตรวจเช็ค	พื้นที่	9.00		15.00		ข้อบกพร่องที่พบ
			ปกติ	แก้ไข	ปกติ	แก้ไข	
1	ห้องเครื่องลิฟท์	FL.RF	/				
	อุณหภูมิในห้องลิฟท์.....25.....C° (Std.<=.....25.....)		/				
2	RooF Tank	FL.RF	/				
3	ระบบ MATV	FL.RF	/				
4	PRESSURIZATION FAN	FL..ALL	/				
5	ปั๊มอัดแรงดัน (BOOSTER PUMP)	FL.RF	/				
	แรงดัน START.....25.....PSI		/				
	แรงดัน STOP.....40.....PSI		/				
6	COOLING TOWER	-	/				
7	CONDENSOR PUMP	-	/				
8	ระบบสระว่ายน้ำ	FL.52	/				
9	GENERATOR	FL.11	/				
	ระดับน้ำมันเชื้อเพลิง.....1290.....ลิตร (Std.>=.....1600.....)		/				
	ไฟชาร์ทแบตเตอรี่		/				
	แผงสวิทบอร์ด (GPC)		/				
10	ระบบไฟฟ้าหลักของอาคาร	FL.11	/				
	Ring Main Unit		/				
	Transformer		/				
	ตู้ MDB		/				
	CAP-Bank		/				
11	FIRE PUMP แรงดัน...../.....148...../.....PSI (Std.>=.....150.....)	FL.25	/				
	ระดับน้ำมันเชื้อเพลิง...../.....655...../.....ลิตร (Std.>=.....450.....)		/				
	FIRE PUMP แรงดัน...../.....166...../.....PSI (Std.>=.....180.....)	FL.G	/				
	ระดับน้ำมันเชื้อเพลิง...../.....993...../.....ลิตร (Std.>=.....1,000.....)		/				
12	JOCKEY PUMP แรงดัน.....148.....PSI (Std.>=.....150.....)	FL.25	/				
	JOCKEY PUMP แรงดัน.....168.....PSI (Std.>=.....180.....)	FL.G	/				
13	DRAIN PUMP	FL.G	/				
14	COLD WATER PUMP	FL.ALL	/				
	COLD WATER PUMP	FL.ALL	/				
15	ไฟ LAND SCAPE	FL.G	/				
16	แสงสว่าง CORIDOOR , LOBBY	FL.ALL	/				
17	UnderGround Tank	FL.G	/				

ลงชื่อผู้ตรวจสอบ [redacted]

หัวหน้าช่างเทคนิค

วันที่

การตรวจสอบงานเทคนิคประจำวัน			โครงการ รีวิ่ม พหลฯ-ลาดพร้าว				
			วันที่ 02/07/2567				
ลำดับ	รายการตรวจเช็ค	พื้นที่	9.00		15.00		ข้อบกพร่องที่พบ
			ปกติ	แก้ไข	ปกติ	แก้ไข	
1	ห้องเครื่องลิฟท์	FL.RF	/				
	อุณหภูมิในห้องลิฟท์.....25.....C° (Std.<=.....25.....)		/				
2	RooF Tank	FL.RF	/				
3	ระบบ MATV	FL.RF	/				
4	PRESSURIZATION FAN	FL..ALL	/				
5	ปั๊มอัดแรงดัน (BOOSTER PUMP)	FL.RF	/				
	แรงดัน START.....25.....PSI		/				
	แรงดัน STOP.....40.....PSI		/				
6	COOLING TOWER	-	-				
7	CONDENSOR PUMP	-	-				
8	ระบบสระว่ายน้ำ	FL.52	/				
9	GENERATOR	FL.11	/				
	ระดับน้ำมันเชื้อเพลิง.....1290.....ลิตร (Std.>=.....1600.....)		/				
	ไฟชาร์ทแบตเตอรี่		/				
	แผงสวิทบอร์ด (GPC)		/				
10	ระบบไฟฟ้าหลักของอาคาร	FL.11	/				
	Ring Main Unit		/				
	Transformer		/				
	ตู้ MDB		/				
	CAP-Bank		/				
11	FIRE PUMP แรงดัน...../.....144...../.....PSI (Std.>=.....150.....)	FL.25	/				
	ระดับน้ำมันเชื้อเพลิง...../...../.....ลิตร (Std.>=.....)		/				
	FIRE PUMP แรงดัน...../.....166...../.....PSI (Std.>=.....180.....)	FL.G	/				
	ระดับน้ำมันเชื้อเพลิง...../...../.....ลิตร (Std.>=.....)		/				
12	JOCKEY PUMP แรงดัน.....148.....PSI (Std.>=.....150.....)	FL.25	/				
	JOCKEY PUMP แรงดัน.....166.....PSI (Std.>=.....180.....)	FL.G	/				
13	DRAIN PUMP	FL.G	/				
14	COLD WATER PUMP	FL.ALL	/				
	COLD WATER PUMP	FL.ALL	/				
15	ไฟ LAND SCAPE	FL.G	/				
16	แสงสว่าง CORIDOOR , LOBBY	FL.ALL	/				
17	UnderGround Tank	FL.G	/				

ลงชื่อผู้ตรวจสอบ [redacted]

หัวหน้าช่างเทคนิค

วันที่

การตรวจสอบงานเทคนิคประจำวัน			โครงการ วีล์ม พหลฯ-อารีย์ วันที่ 3/7/67				
ลำดับ	รายการตรวจเช็ค	พื้นที่	9.00		15.00		ข้อบกพร่องที่พบ
			ปกติ	แก้ไข	ปกติ	แก้ไข	
1	ห้องเครื่องลิฟท์	FL.RF	✓				
	อุณหภูมิในห้องลิฟท์ 25 C° (Std.<= 25)		✓				
2	RooF Tank	FL.RF	✓				
3	ระบบ MATV	FL.RF	✓				
4	PRESSURIZATION FAN	FL..ALL	✓				
5	ปั๊มอัดแรงดัน (BOOSTER PUMP)	FL.RF	✓				
	แรงดัน START.....25.....PSI		✓				
	แรงดัน STOP.....40.....PSI		✓				
6	COOLING TOWER	-					
7	CONDENSOR PUMP	-					
8	ระบบสระว่ายน้ำ	FL.52	✓				
9	GENERATOR	FL.11	✓				
	ระดับน้ำมันเชื้อเพลิง 1290 ลิตร (Std.>= 1600)		✓				
	ไฟฉาร์ทแบตเตอรี่		✓				
	แผงสวิทบอร์ด (GPC)		✓				
10	ระบบไฟฟ้าหลักของอาคาร	FL.11	✓				
	Ring Main Unit		✓				
	Transformer		✓				
	ตู้ MDB		✓				
	CAP-Bank		✓				
11	FIRE PUMP แรงดัน...../ 149 /.....PSI (Std.>= 150)	FL.25	✓				
	ระดับน้ำมันเชื้อเพลิง..... 635 /.....ลิตร (Std.>= 750)		✓				
	FIRE PUMP แรงดัน...../ 167 /.....PSI (Std.>= 180)	FL.G	✓				
	ระดับน้ำมันเชื้อเพลิง..... 993 /.....ลิตร (Std.>= 1000)		✓				
12	JOCKEY PUMP แรงดัน 149 PSI (Std.>= 150)	FL.25	✓				
	JOCKEY PUMP แรงดัน 166 PSI (Std.>= 160)	FL.G	✓				
13	DRAIN PUMP	FL.G	✓				
14	COLD WATER PUMP	FL.ALL	✓				
	COLD WATER PUMP	FL.ALL	✓				
15	ไฟ LAND SCAPE	FL.G	✓				
16	แสงสว่าง CORIDOOR , LOBBY	FL.ALL	✓				
17	UnderGround Tank	FL.G	✓				
		ลงชื่อผู้ตรวจสอบ	[redacted]				
		หัวหน้าช่างเทคนิค					
		วันที่					

บริหารงานโดย บริษัท พลัส พร็อพเพอร์ตี้ จำกัด

FRM-PMR-144 Rev.00/ 1 Nov 2020

การตรวจสอบงานเทคนิคประจำวัน			โครงการ วีล์ม พหลฯ-อารีย์ วันที่ 4/7/67				
ลำดับ	รายการตรวจเช็ค	พื้นที่	9.00		15.00		ข้อบกพร่องที่พบ
			ปกติ	แก้ไข	ปกติ	แก้ไข	
1	ห้องเครื่องลิฟท์	FL.RF	✓				
	อุณหภูมิในห้องลิฟท์ 25 C° (Std.<= 25)		✓				
2	RooF Tank	FL.RF	✓				
3	ระบบ MATV	FL.RF	✓				
4	PRESSURIZATION FAN	FL..ALL	✓				
5	ปั๊มอัดแรงดัน (BOOSTER PUMP)	FL.RF	✓				
	แรงดัน START.....25.....PSI		✓				
	แรงดัน STOP.....40.....PSI		✓				
6	COOLING TOWER	-	✓				
7	CONDENSOR PUMP	-	✓				
8	ระบบสระว่ายน้ำ	FL.52	✓				
9	GENERATOR	FL.11	✓				
	ระดับน้ำมันเชื้อเพลิง 1280 ลิตร (Std.>= 1600)		✓				
	ไฟฉาร์ทแบตเตอรี่		✓				
	แผงสวิทบอร์ด (GPC)		✓				
10	ระบบไฟฟ้าหลักของอาคาร	FL.11	✓				
	Ring Main Unit		✓				
	Transformer		✓				
	ตู้ MDB		✓				
	CAP-Bank		✓				
11	FIRE PUMP แรงดัน...../ 148 /.....PSI (Std.>= 150)	FL.25	✓				
	ระดับน้ำมันเชื้อเพลิง..... 635 /.....ลิตร (Std.>= 750)		✓				
	FIRE PUMP แรงดัน...../ 167 /.....PSI (Std.>= 180)	FL.G	✓				
	ระดับน้ำมันเชื้อเพลิง..... 993 /.....ลิตร (Std.>= 1000)		✓				
12	JOCKEY PUMP แรงดัน 148 PSI (Std.>= 150)	FL.25	✓				
	JOCKEY PUMP แรงดัน 166 PSI (Std.>= 150)	FL.G	✓				
13	DRAIN PUMP	FL.G	✓				
14	COLD WATER PUMP	FL.ALL	✓				
	COLD WATER PUMP	FL.ALL	✓				
15	ไฟ LAND SCAPE	FL.G	✓				
16	แสงสว่าง CORIDOOR , LOBBY	FL.ALL	✓				
17	UnderGround Tank	FL.G	✓				
		ลงชื่อผู้ตรวจสอบ	[redacted]				
		หัวหน้าช่างเทคนิค					
		วันที่					

บริหารงานโดย บริษัท พลัส พร็อพเพอร์ตี้ จำกัด

FRM-PMR-144 Rev.00/ 1 Nov 2020

การตรวจสอบงานเทคนิคประจำวัน			โครงการ วีล์ม พหลฯ-อารีย์ วันที่ 5/07/67				
ลำดับ	รายการตรวจเช็ค	พื้นที่	9.00		15.00		ข้อบกพร่องที่พบ
			ปกติ	แก้ไข	ปกติ	แก้ไข	
1	ห้องเครื่องลิฟท์	FL.RF	✓				
	อุณหภูมิในห้องลิฟท์ 25 C° (Std.<= 25)		✓				
2	RooF Tank	FL.RF	✓				
3	ระบบ MATV	FL.RF	✓				
4	PRESSURIZATION FAN	FL..ALL	✓				
5	ปั๊มอัดแรงดัน (BOOSTER PUMP)	FL.RF	✓				
	แรงดัน START.....25.....PSI		✓				
	แรงดัน STOP.....40.....PSI		✓				
6	COOLING TOWER	-	-				
7	CONDENSOR PUMP	-	-				
8	ระบบสระว่ายน้ำ	FL.52	✓				
9	GENERATOR	FL.11	✓				
	ระดับน้ำมันเชื้อเพลิง 1290 ลิตร (Std.>= 1600)		✓				
	ไฟฉาร์ทแบตเตอรี่		✓				
	แผงสวิทบอร์ด (GPC)		✓				
10	ระบบไฟฟ้าหลักของอาคาร	FL.11	✓				
	Ring Main Unit		✓				
	Transformer		✓				
	ตู้ MDB		✓				
	CAP-Bank		✓				
11	FIRE PUMP แรงดัน...../ 148 /.....PSI (Std.>= 150)	FL.25	✓				
	ระดับน้ำมันเชื้อเพลิง..... 635 /.....ลิตร (Std.>= 750)		✓				
	FIRE PUMP แรงดัน...../ 166 /.....PSI (Std.>= 180)	FL.G	✓				
	ระดับน้ำมันเชื้อเพลิง..... 993 /.....ลิตร (Std.>= 1000)		✓				
12	JOCKEY PUMP แรงดัน 148 PSI (Std.>= 150)	FL.25	✓				
	JOCKEY PUMP แรงดัน 166 PSI (Std.>= 160)	FL.G	✓				
13	DRAIN PUMP	FL.G	✓				
14	COLD WATER PUMP	FL.ALL	✓				
	COLD WATER PUMP	FL.ALL	✓				
15	ไฟ LAND SCAPE	FL.G	✓				
16	แสงสว่าง CORIDOOR , LOBBY	FL.ALL	✓				
17	UnderGround Tank	FL.G	✓				
		ลงชื่อผู้ตรวจสอบ	[redacted]				
		หัวหน้าช่างเทคนิค					
		วันที่					

บริหารงานโดย บริษัท พลัส พร็อพเพอร์ตี้ จำกัด

FRM-PMR-144 Rev.00/ 1 Nov 2020

การตรวจสอบงานเทคนิคประจำวัน			โครงการ วีล์ม พหลฯ-อารีย์ วันที่ 6/7/67				
ลำดับ	รายการตรวจเช็ค	พื้นที่	9.00		15.00		ข้อบกพร่องที่พบ
			ปกติ	แก้ไข	ปกติ	แก้ไข	
1	ห้องเครื่องลิฟท์	FL.RF	✓				
	อุณหภูมิในห้องลิฟท์ 25 C° (Std.<= 25)		✓				
2	RooF Tank	FL.RF	✓				
3	ระบบ MATV	FL.RF	✓				
4	PRESSURIZATION FAN	FL..ALL	✓				
5	ปั๊มอัดแรงดัน (BOOSTER PUMP)	FL.RF	✓				
	แรงดัน START.....25.....PSI		✓				
	แรงดัน STOP.....40.....PSI						
6	COOLING TOWER	-					
7	CONDENSOR PUMP	-					
8	ระบบสระว่ายน้ำ	FL.52	✓				
9	GENERATOR	FL.11	✓				
	ระดับน้ำมันเชื้อเพลิง 1290 ลิตร (Std.>= 1600)		✓				
	ไฟฉาร์ทแบตเตอรี่		✓				
	แผงสวิทบอร์ด (GPC)		✓				
10	ระบบไฟฟ้าหลักของอาคาร	FL.11	✓				
	Ring Main Unit		✓				
	Transformer		✓				
	ตู้ MDB		✓				
	CAP-Bank		✓				
11	FIRE PUMP แรงดัน...../ 149 /.....PSI (Std.>= 150)	FL.25	✓				
	ระดับน้ำมันเชื้อเพลิง..... 635 /.....ลิตร (Std.>= 750)		✓				
	FIRE PUMP แรงดัน...../ 166 /.....PSI (Std.>= 180)	FL.G	✓				
	ระดับน้ำมันเชื้อเพลิง..... 993 /.....ลิตร (Std.>= 1000)		✓				
12	JOCKEY PUMP แรงดัน 149 PSI (Std.>= 150)	FL.25	✓				
	JOCKEY PUMP แรงดัน 166 PSI (Std.>= 160)	FL.G	✓				
13	DRAIN PUMP	FL.G	✓				
14	COLD WATER PUMP	FL.ALL	✓				
	COLD WATER PUMP	FL.ALL	✓				
15	ไฟ LAND SCAPE	FL.G	✓				
16	แสงสว่าง CORIDOOR , LOBBY	FL.ALL	✓				
17	UnderGround Tank	FL.G	✓				
		ลงชื่อผู้ตรวจสอบ	[redacted]				
		หัวหน้าช่างเทคนิค					
		วันที่					

บริหารงานโดย บริษัท พลัส พร็อพเพอร์ตี้ จำกัด

FRM-PMR-144 Rev.00/ 1 Nov 2020

การตรวจสอบงานเทคนิคประจำวัน			โครงการ วีล์ม พหลฯ-อารีย์ วันที่ 7/7/67				
ลำดับ	รายการตรวจเช็ค	พื้นที่	9.00		15.00		ข้อบกพร่องที่พบ
			ปกติ	แก้ไข	ปกติ	แก้ไข	
1	ห้องเครื่องลิฟท์	FL.RF	/				
	อุณหภูมิในห้องลิฟท์.....25.....C° (Std.<=.....25.....)		/				
2	RooF Tank	FL.RF	/				
3	ระบบ MATV	FL.RF	/				
4	PRESSURIZATION FAN	FL..ALL	/				
5	ปั๊มอัดแรงดัน (BOOSTER PUMP)	FL.RF	/				
	แรงดัน START.....25.....PSI		/				
	แรงดัน STOP.....40.....PSI		/				
6	COOLING TOWER	-	/				
7	CONDENSOR PUMP	-	/				
8	ระบบสระว่ายน้ำ	FL.52	/				
9	GENERATOR	FL.11	/				
	ระดับน้ำมันเชื้อเพลิง.....1280.....ลิตร (Std.>=.....1600.....)		/				
	ไฟฉาร์ทแบตเตอรี่		/				
	แผงสวิทบอร์ด (GPC)		/				
10	ระบบไฟฟ้าหลักของอาคาร	FL.11	/				
	Ring Main Unit		/				
	Transformer		/				
	ตู้ MDB		/				
	CAP-Bank		/				
11	FIRE PUMP แรงดัน...../.....148...../.....PSI (Std.>=.....150.....)	FL.25	/				
	ระดับน้ำมันเชื้อเพลิง...../.....635...../.....ลิตร (Std.>=.....750.....)		/				
	FIRE PUMP แรงดัน...../.....166...../.....PSI (Std.>=.....180.....)	FL.G	/				
	ระดับน้ำมันเชื้อเพลิง...../.....993...../.....ลิตร (Std.>=.....1000.....)		/				
12	JOCKEY PUMP แรงดัน.....148.....PSI (Std.>=.....150.....)	FL.25	/				
	JOCKEY PUMP แรงดัน.....166.....PSI (Std.>=.....180.....)	FL.G	/				
13	DRAIN PUMP	FL.G	/				
14	COLD WATER PUMP	FL.ALL	/				
	COLD WATER PUMP	FL.ALL	/				
15	ไฟ LAND SCAPE	FL.G	/				
16	แสงสว่าง CORIDOOR , LOBBY	FL.ALL	/				
17	UnderGround Tank	FL.G	/				
		ลงชื่อผู้ตรวจสอบ	[redacted]				
		หัวหน้าช่างเทคนิค					
		วันที่					

บริหารงานโดย บริษัท พลัส พร็อพเพอร์ตี้ จำกัด FRM-PMR-144 Rev.00/ 1 Nov 2020

การตรวจสอบงานเทคนิคประจำวัน			โครงการ วีล์ม พหลฯ-อารีย์ วันที่ 8/7/67				
ลำดับ	รายการตรวจเช็ค	พื้นที่	9.00		15.00		ข้อบกพร่องที่พบ
			ปกติ	แก้ไข	ปกติ	แก้ไข	
1	ห้องเครื่องลิฟท์	FL.RF	/				
	อุณหภูมิในห้องลิฟท์.....25.....C° (Std.<=.....25.....)		/				
2	RooF Tank	FL.RF	/				
3	ระบบ MATV	FL.RF	/				
4	PRESSURIZATION FAN	FL..ALL	/				
5	ปั๊มอัดแรงดัน (BOOSTER PUMP)	FL.RF	/				
	แรงดัน START.....25.....PSI		/				
	แรงดัน STOP.....40.....PSI		/				
6	COOLING TOWER	-	–				
7	CONDENSOR PUMP	-	–				
8	ระบบสระว่ายน้ำ	FL.52	/				
9	GENERATOR	FL.11	/				
	ระดับน้ำมันเชื้อเพลิง.....1280.....ลิตร (Std.>=.....1600.....)		/				
	ไฟฉาร์ทแบตเตอรี่		/				
	แผงสวิทบอร์ด (GPC)		/				
10	ระบบไฟฟ้าหลักของอาคาร	FL.11	/				
	Ring Main Unit		/				
	Transformer		/				
	ตู้ MDB		/				
	CAP-Bank		/				
11	FIRE PUMP แรงดัน...../.....148...../.....PSI (Std.>=.....150.....)	FL.25	/				
	ระดับน้ำมันเชื้อเพลิง...../.....635...../.....ลิตร (Std.>=.....750.....)		/				
	FIRE PUMP แรงดัน...../.....166...../.....PSI (Std.>=.....180.....)	FL.G	/				
	ระดับน้ำมันเชื้อเพลิง...../.....993...../.....ลิตร (Std.>=.....1000.....)		/				
12	JOCKEY PUMP แรงดัน.....148.....PSI (Std.>=.....150.....)	FL.25	/				
	JOCKEY PUMP แรงดัน.....166.....PSI (Std.>=.....180.....)	FL.G	/				
13	DRAIN PUMP	FL.G	/				
14	COLD WATER PUMP	FL.ALL	/				
	COLD WATER PUMP	FL.ALL	/				
15	ไฟ LAND SCAPE	FL.G	/				
16	แสงสว่าง CORIDOOR , LOBBY	FL.ALL	/				
17	UnderGround Tank	FL.G	/				
		ลงชื่อผู้ตรวจสอบ	[redacted]				
		หัวหน้าช่างเทคนิค					
		วันที่					

บริหารงานโดย บริษัท พลัส พร็อพเพอร์ตี้ จำกัด FRM-PMR-144 Rev.00/ 1 Nov 2020

การตรวจสอบงานเทคนิคประจำวัน			โครงการ วีล์ม พหลฯ-อารีย์ วันที่ 9/7/67				
ลำดับ	รายการตรวจเช็ค	พื้นที่	9.00		15.00		ข้อบกพร่องที่พบ
			ปกติ	แก้ไข	ปกติ	แก้ไข	
1	ห้องเครื่องลิฟท์	FL.RF	/				
	อุณหภูมิในห้องลิฟท์.....25.....C° (Std.<=.....25.....)		/				
2	RooF Tank	FL.RF	/				
3	ระบบ MATV	FL.RF	/				
4	PRESSURIZATION FAN	FL..ALL	/				
5	ปั๊มอัดแรงดัน (BOOSTER PUMP)	FL.RF	/				
	แรงดัน START.....25.....PSI		/				
	แรงดัน STOP.....40.....PSI		/				
6	COOLING TOWER	-					
7	CONDENSOR PUMP	-					
8	ระบบสระว่ายน้ำ	FL.52	/				
9	GENERATOR	FL.11	/				
	ระดับน้ำมันเชื้อเพลิง.....1280.....ลิตร (Std.>=.....1600.....)		/				
	ไฟฉาร์ทแบตเตอรี่		/				
	แผงสวิทบอร์ด (GPC)		/				
10	ระบบไฟฟ้าหลักของอาคาร	FL.11	/				
	Ring Main Unit		/				
	Transformer		/				
	ตู้ MDB		/				
	CAP-Bank		/				
11	FIRE PUMP แรงดัน...../.....149...../.....PSI (Std.>=.....150.....)	FL.25	/				
	ระดับน้ำมันเชื้อเพลิง...../.....639...../.....ลิตร (Std.>=.....750.....)		/				
	FIRE PUMP แรงดัน...../.....166...../.....PSI (Std.>=.....180.....)	FL.G	/				
	ระดับน้ำมันเชื้อเพลิง...../.....993...../.....ลิตร (Std.>=.....1000.....)		/				
12	JOCKEY PUMP แรงดัน.....149.....PSI (Std.>=.....150.....)	FL.25	/				
	JOCKEY PUMP แรงดัน.....166.....PSI (Std.>=.....180.....)	FL.G	/				
13	DRAIN PUMP	FL.G	/				
14	COLD WATER PUMP	FL.ALL	/				
	COLD WATER PUMP	FL.ALL	/				
15	ไฟ LAND SCAPE	FL.G	/				
16	แสงสว่าง CORIDOOR , LOBBY	FL.ALL	/				
17	UnderGround Tank	FL.G	/				
		ลงชื่อผู้ตรวจสอบ	[redacted]				
		หัวหน้าช่างเทคนิค					
		วันที่					

บริหารงานโดย บริษัท พลัส พร็อพเพอร์ตี้ จำกัด FRM-PMR-144 Rev.00/ 1 Nov 2020

การตรวจสอบงานเทคนิคประจำวัน			โครงการ วีล์ม พหลฯ-อารีย์ วันที่ 10/7/67				
ลำดับ	รายการตรวจเช็ค	พื้นที่	9.00		15.00		ข้อบกพร่องที่พบ
			ปกติ	แก้ไข	ปกติ	แก้ไข	
1	ห้องเครื่องลิฟท์	FL.RF	/				
	อุณหภูมิในห้องลิฟท์.....25.....C° (Std.<=.....25.....)		/				
2	RooF Tank	FL.RF	/				
3	ระบบ MATV	FL.RF	/				
4	PRESSURIZATION FAN	FL..ALL	/				
5	ปั๊มอัดแรงดัน (BOOSTER PUMP)	FL.RF	/				
	แรงดัน START.....25.....PSI		/				
	แรงดัน STOP.....40.....PSI		/				
6	COOLING TOWER	-	–				
7	CONDENSOR PUMP	-	–				
8	ระบบสระว่ายน้ำ	FL.52	/				
9	GENERATOR	FL.11	/				
	ระดับน้ำมันเชื้อเพลิง.....1280.....ลิตร (Std.>=.....1600.....)		/				
	ไฟฉาร์ทแบตเตอรี่		/				
	แผงสวิทบอร์ด (GPC)		/				
10	ระบบไฟฟ้าหลักของอาคาร	FL.11	/				
	Ring Main Unit		/				
	Transformer		/				
	ตู้ MDB		/				
	CAP-Bank		/				
11	FIRE PUMP แรงดัน...../.....148...../.....PSI (Std.>=.....150.....)	FL.25	/				
	ระดับน้ำมันเชื้อเพลิง...../.....635...../.....ลิตร (Std.>=.....750.....)		/				
	FIRE PUMP แรงดัน...../.....166...../.....PSI (Std.>=.....180.....)	FL.G	/				
	ระดับน้ำมันเชื้อเพลิง...../.....993...../.....ลิตร (Std.>=.....1000.....)		/				
12	JOCKEY PUMP แรงดัน.....148.....PSI (Std.>=.....150.....)	FL.25	/				
	JOCKEY PUMP แรงดัน.....166.....PSI (Std.>=.....180.....)	FL.G	/				
13	DRAIN PUMP	FL.G	/				
14	COLD WATER PUMP	FL.ALL	/				
	COLD WATER PUMP	FL.ALL	/				
15	ไฟ LAND SCAPE	FL.G	/				
16	แสงสว่าง CORIDOOR , LOBBY	FL.ALL	/				
17	UnderGround Tank	FL.G	/				
		ลงชื่อผู้ตรวจสอบ	[redacted]				
		หัวหน้าช่างเทคนิค					
		วันที่					

บริหารงานโดย บริษัท พลัส พร็อพเพอร์ตี้ จำกัด FRM-PMR-144 Rev.00/ 1 Nov 2020

การตรวจสอบงานเทคนิคประจำวัน	โครงการ รีซีม พหลฯ-อารีย์ วันที่ 11/07/67

ลำดับ	รายการตรวจเช็ค	พื้นที่	9.00 ปกติ	9.00 แก้ไข	15.00 ปกติ	15.00 แก้ไข	ข้อบกพร่องที่พบ
1	ห้องเครื่องลิฟท์	FL.RF	/				
	อุณหภูมิในห้องลิฟท์ 26 C° (Std.<= 35)		/				
2	RooF Tank	FL.RF	/				
3	ระบบ MATV	FL.RF	/				
4	PRESSURIZATION FAN	FL..ALL	/				
5	ปั๊มอัดแรงดัน (BOOSTER PUMP)	FL.RF	/				
	แรงดัน START.....25.....PSI		/				
	แรงดัน STOP.....40.....PSI		/				
6	COOLING TOWER	-	-	-			
7	CONDENSOR PUMP	-	-	-			
8	ระบบสระว่ายน้ำ	FL.52	/				
9	GENERATOR	FL.11	/				
	ระดับน้ำมันเชื้อเพลิง 1279 ลิตร (Std.>= 1600)		/				
	ไฟฉาร์ทแบตเตอรี่		/				
	แผงสวิทบอร์ด (GPC)		/				
10	ระบบไฟฟ้าหลักของอาคาร	FL.11	/				
	Ring Main Unit		/				
	Transformer		/				
	ตู้ MDB		/				
	CAP-Bank		/				
11	FIRE PUMP แรงดัน...../ 149 /.....PSI (Std.>= 150)	FL.25	/				
	ระดับน้ำมันเชื้อเพลิง...../ 634 /.....ลิตร (Std.>= 750)		/				
	FIRE PUMP แรงดัน...../ 166 /.....PSI (Std.>= 180)	FL.G	/				
	ระดับน้ำมันเชื้อเพลิง...../ 999 /.....ลิตร (Std.>= 1000)		/				
12	JOCKEY PUMP แรงดัน 149 PSI (Std.>= 150)	FL.25	/				
	JOCKEY PUMP แรงดัน 168 PSI (Std.>= 180)	FL.G	/				
13	DRAIN PUMP	FL.G	/				
14	COLD WATER PUMP	FL.ALL	/				
	COLD WATER PUMP	FL.ALL	/				
15	ไฟ LAND SCAPE	FL.G	/				
16	แสงสว่าง CORIDOOR , LOBBY	FL.ALL	/				
17	UnderGround Tank	FL.G	/				

ลงชื่อผู้ตรวจสอบ [redacted]

หัวหน้าช่างเทคนิค

วันที่

บริหารงานโดย บริษัท พลัส พร็อพเพอร์ตี้ จำกัด FRM-PMR-144 Rev.00/ 1 Nov 2020

การตรวจสอบงานเทคนิคประจำวัน	โครงการ รีซีม พหลฯ-อารีย์ วันที่ 12/7/67

ลำดับ	รายการตรวจเช็ค	พื้นที่	9.00 ปกติ	9.00 แก้ไข	15.00 ปกติ	15.00 แก้ไข	ข้อบกพร่องที่พบ
1	ห้องเครื่องลิฟท์	FL.RF	/				
	อุณหภูมิในห้องลิฟท์ 25 C° (Std.<= 35)		/				
2	RooF Tank	FL.RF	/				
3	ระบบ MATV	FL.RF	/				
4	PRESSURIZATION FAN	FL..ALL	/				
5	ปั๊มอัดแรงดัน (BOOSTER PUMP)	FL.RF	/				
	แรงดัน START.....25.....PSI		/				
	แรงดัน STOP.....40.....PSI		/				
6	COOLING TOWER	-					
7	CONDENSOR PUMP	-					
8	ระบบสระว่ายน้ำ	FL.52	/				
9	GENERATOR	FL.11	/				
	ระดับน้ำมันเชื้อเพลิง 1279 ลิตร (Std.>= 1600)		/				
	ไฟฉาร์ทแบตเตอรี่		/				
	แผงสวิทบอร์ด (GPC)		/				
10	ระบบไฟฟ้าหลักของอาคาร	FL.11	/				
	Ring Main Unit		/				
	Transformer		/				
	ตู้ MDB		/				
	CAP-Bank		/				
11	FIRE PUMP แรงดัน...../ 149 /.....PSI (Std.>= 150)	FL.25	/				
	ระดับน้ำมันเชื้อเพลิง...../ 634 /.....ลิตร (Std.>= 750)		/				
	FIRE PUMP แรงดัน...../ 167 /.....PSI (Std.>= 180)	FL.G	/				
	ระดับน้ำมันเชื้อเพลิง...../ 999 /.....ลิตร (Std.>= 1000)		/				
12	JOCKEY PUMP แรงดัน 149 PSI (Std.>= 150)	FL.25	/				
	JOCKEY PUMP แรงดัน 167 PSI (Std.>= 180)	FL.G	/				
13	DRAIN PUMP	FL.G	/				
14	COLD WATER PUMP	FL.ALL	/				
	COLD WATER PUMP	FL.ALL	/				
15	ไฟ LAND SCAPE	FL.G	/				
16	แสงสว่าง CORIDOOR , LOBBY	FL.ALL	/				
17	UnderGround Tank	FL.G	/				/

ลงชื่อผู้ตรวจสอบ [redacted]

หัวหน้าช่างเทคนิค

วันที่

บริหารงานโดย บริษัท พลัส พร็อพเพอร์ตี้ จำกัด FRM-PMR-144 Rev.00/ 1 Nov 2020

การตรวจสอบงานเทคนิคประจำวัน	โครงการ รีซีม พหลฯ-อารีย์ วันที่ 13/7/67

ลำดับ	รายการตรวจเช็ค	พื้นที่	9.00 ปกติ	9.00 แก้ไข	15.00 ปกติ	15.00 แก้ไข	ข้อบกพร่องที่พบ
1	ห้องเครื่องลิฟท์	FL.RF	/				
	อุณหภูมิในห้องลิฟท์ 25 C° (Std.<= 35)		/				
2	RooF Tank	FL.RF	/				
3	ระบบ MATV	FL.RF	/				
4	PRESSURIZATION FAN	FL..ALL	/				
5	ปั๊มอัดแรงดัน (BOOSTER PUMP)	FL.RF	/				
	แรงดัน START.....25.....PSI		/				
	แรงดัน STOP.....40.....PSI		/				
6	COOLING TOWER	-	-				
7	CONDENSOR PUMP	-	-				
8	ระบบสระว่ายน้ำ	FL.52	/				
9	GENERATOR	FL.11	/				
	ระดับน้ำมันเชื้อเพลิง 1279 ลิตร (Std.>= 1600)		/				
	ไฟฉาร์ทแบตเตอรี่		/				
	แผงสวิทบอร์ด (GPC)		/				
10	ระบบไฟฟ้าหลักของอาคาร	FL.11	/				
	Ring Main Unit		/				
	Transformer		/				
	ตู้ MDB		/				
	CAP-Bank		/				
11	FIRE PUMP แรงดัน...../ 149 /.....PSI (Std.>= 150)	FL.25	/				
	ระดับน้ำมันเชื้อเพลิง...../ 634 /.....ลิตร (Std.>= 750)		/				
	FIRE PUMP แรงดัน...../ 166 /.....PSI (Std.>= 180)	FL.G	/				
	ระดับน้ำมันเชื้อเพลิง...../ 999 /.....ลิตร (Std.>= 1000)		/				
12	JOCKEY PUMP แรงดัน 149 PSI (Std.>= 150)	FL.25	/				
	JOCKEY PUMP แรงดัน 166 PSI (Std.>= 180)	FL.G	/				
13	DRAIN PUMP	FL.G	/				
14	COLD WATER PUMP	FL.ALL	/				
	COLD WATER PUMP	FL.ALL	/				
15	ไฟ LAND SCAPE	FL.G	/				
16	แสงสว่าง CORIDOOR , LOBBY	FL.ALL	/				
17	UnderGround Tank	FL.G	/				

ลงชื่อผู้ตรวจสอบ [redacted]

หัวหน้าช่างเทคนิค

วันที่

บริหารงานโดย บริษัท พลัส พร็อพเพอร์ตี้ จำกัด FRM-PMR-144 Rev.00/ 1 Nov 2020

การตรวจสอบงานเทคนิคประจำวัน	โครงการ รีซีม พหลฯ-อารีย์ วันที่ 14/07/67

ลำดับ	รายการตรวจเช็ค	พื้นที่	9.00 ปกติ	9.00 แก้ไข	15.00 ปกติ	15.00 แก้ไข	ข้อบกพร่องที่พบ
1	ห้องเครื่องลิฟท์	FL.RF	/				
	อุณหภูมิในห้องลิฟท์ 26 C° (Std.<= 35)		/				
2	RooF Tank	FL.RF	/				
3	ระบบ MATV	FL.RF	/				
4	PRESSURIZATION FAN	FL..ALL	/				
5	ปั๊มอัดแรงดัน (BOOSTER PUMP)	FL.RF	/				
	แรงดัน START.....25.....PSI		/				
	แรงดัน STOP.....40.....PSI		/				
6	COOLING TOWER	-	-	-			
7	CONDENSOR PUMP	-	-	-			
8	ระบบสระว่ายน้ำ	FL.52	/				
9	GENERATOR	FL.11	/				
	ระดับน้ำมันเชื้อเพลิง 1279 ลิตร (Std.>= 1600)		/				
	ไฟฉาร์ทแบตเตอรี่		/				
	แผงสวิทบอร์ด (GPC)		/				
10	ระบบไฟฟ้าหลักของอาคาร	FL.11	/				
	Ring Main Unit		/				
	Transformer		/				
	ตู้ MDB		/				
	CAP-Bank		/				
11	FIRE PUMP แรงดัน...../ 149 /.....PSI (Std.>= 150)	FL.25	/				
	ระดับน้ำมันเชื้อเพลิง...../ 634 /.....ลิตร (Std.>= 750)		/				
	FIRE PUMP แรงดัน...../ 167 /.....PSI (Std.>= 180)	FL.G	/				
	ระดับน้ำมันเชื้อเพลิง...../ 999 /.....ลิตร (Std.>= 1000)		/				
12	JOCKEY PUMP แรงดัน 149 PSI (Std.>= 150)	FL.25	/				
	JOCKEY PUMP แรงดัน 168 PSI (Std.>= 180)	FL.G	/				
13	DRAIN PUMP	FL.G	/				
14	COLD WATER PUMP	FL.ALL	/				
	COLD WATER PUMP	FL.ALL	/				
15	ไฟ LAND SCAPE	FL.G	/				
16	แสงสว่าง CORIDOOR , LOBBY	FL.ALL	/				
17	UnderGround Tank	FL.G	/				/

ลงชื่อผู้ตรวจสอบ [redacted]

หัวหน้าช่างเทคนิค

วันที่

บริหารงานโดย บริษัท พลัส พร็อพเพอร์ตี้ จำกัด FRM-PMR-144 Rev.00/ 1 Nov 2020

การตรวจสอบงานเทคนิคประจำวัน			โครงการ รีซีม พหลฯ-อารีย์ วันที่ 15/7/67				
ลำดับ	รายการตรวจเช็ค	พื้นที่	9.00 ปกติ	9.00 แก้ไข	15.00 ปกติ	15.00 แก้ไข	ข้อบกพร่องที่พบ
1	ห้องเครื่องลิฟท์	FL.RF	/				
	อุณหภูมิในห้องลิฟท์ 25 C° (Std.<= 25)		/				
2	RooF Tank	FL.RF	/				
3	ระบบ MATV	FL.RF	/				
4	PRESSURIZATION FAN	FL..ALL	/				
5	ปั๊มอัดแรงดัน (BOOSTER PUMP)	FL.RF	/				
	แรงดัน START.....25.....PSI		/				
	แรงดัน STOP.....40.....PSI		/				
6	COOLING TOWER	-					
7	CONDENSOR PUMP	-					
8	ระบบสระว่ายน้ำ	FL.52	/				
9	GENERATOR	FL.11	/				
	ระดับน้ำมันเชื้อเพลิง 1279 ลิตร (Std.>= 1600)		/				
	ไฟฉาร์ทแบตเตอรี่		/				
	แผงสวิทบอร์ด (GPC)		/				
10	ระบบไฟฟ้าหลักของอาคาร	FL.11	/				
	Ring Main Unit		/				
	Transformer		/				
	ตู้ MDB		/				
	CAP-Bank		/				
11	FIRE PUMP แรงดัน 149 / .....PSI (Std.>= 150)	FL.25	/				
	ระดับน้ำมันเชื้อเพลิง 638 / .....ลิตร (Std.>= 750)		/				
	FIRE PUMP แรงดัน 168 / .....PSI (Std.>= 180)	FL.G	/				
	ระดับน้ำมันเชื้อเพลิง 993 / .....ลิตร (Std.>= 1000)		/				
12	JOCKEY PUMP แรงดัน 148 PSI (Std.>= 150)	FL.25	/				
	JOCKEY PUMP แรงดัน 167 PSI (Std.>= 180)	FL.G	/				
13	DRAIN PUMP	FL.G	/				
14	COLD WATER PUMP	FL.ALL	/				
	COLD WATER PUMP	FL.ALL	/				
15	ไฟ LAND SCAPE	FL.G	/				
16	แสงสว่าง CORIDOOR , LOBBY	FL.ALL	/				
17	UnderGround Tank	FL.G	/			/	

ลงชื่อผู้ตรวจสอบ [redacted]

หัวหน้าช่างเทคนิค

วันที่

บริหารงานโดย บริษัท พลัส พร็อพเพอร์ตี้ จำกัด FRM-PMR-144 Rev.00/ 1 Nov 2020

การตรวจสอบงานเทคนิคประจำวัน			โครงการ รีซีม พหลฯ-อารีย์ วันที่ 16/7/67				
ลำดับ	รายการตรวจเช็ค	พื้นที่	9.00 ปกติ	9.00 แก้ไข	15.00 ปกติ	15.00 แก้ไข	ข้อบกพร่องที่พบ
1	ห้องเครื่องลิฟท์	FL.RF	/				
	อุณหภูมิในห้องลิฟท์ 25 C° (Std.<= 25)		/				
2	RooF Tank	FL.RF	/				
3	ระบบ MATV	FL.RF	/				
4	PRESSURIZATION FAN	FL..ALL	/				
5	ปั๊มอัดแรงดัน (BOOSTER PUMP)	FL.RF	/				
	แรงดัน START.....25.....PSI		/				
	แรงดัน STOP.....40.....PSI		/				
6	COOLING TOWER	-	–				
7	CONDENSOR PUMP	-	–				
8	ระบบสระว่ายน้ำ	FL.52	/				
9	GENERATOR	FL.11	/				
	ระดับน้ำมันเชื้อเพลิง 1279 ลิตร (Std.>= 1600)		/				
	ไฟฉาร์ทแบตเตอรี่		/				
	แผงสวิทบอร์ด (GPC)		/				
10	ระบบไฟฟ้าหลักของอาคาร	FL.11	/				
	Ring Main Unit		/				
	Transformer		/				
	ตู้ MDB		/				
	CAP-Bank		/				
11	FIRE PUMP แรงดัน 149 / .....PSI (Std.>= 150)	FL.25	/				
	ระดับน้ำมันเชื้อเพลิง 638 / .....ลิตร (Std.>= 750)		/				
	FIRE PUMP แรงดัน 168 / .....PSI (Std.>= 180)	FL.G	/				
	ระดับน้ำมันเชื้อเพลิง 993 / .....ลิตร (Std.>= 1000)		/				
12	JOCKEY PUMP แรงดัน 148 PSI (Std.>= 150)	FL.25	/				
	JOCKEY PUMP แรงดัน 167 PSI (Std.>= 180)	FL.G	/				
13	DRAIN PUMP	FL.G	/				
14	COLD WATER PUMP	FL.ALL	/				
	COLD WATER PUMP	FL.ALL	/				
15	ไฟ LAND SCAPE	FL.G	/				
16	แสงสว่าง CORIDOOR , LOBBY	FL.ALL	/				
17	UnderGround Tank	FL.G	/				

ลงชื่อผู้ตรวจสอบ [redacted]

หัวหน้าช่างเทคนิค

วันที่

บริหารงานโดย บริษัท พลัส พร็อพเพอร์ตี้ จำกัด FRM-PMR-144 Rev.00/ 1 Nov 2020

การตรวจสอบงานเทคนิคประจำวัน			โครงการ รีซีม พหลฯ-อารีย์ วันที่ 17/7/67				
ลำดับ	รายการตรวจเช็ค	พื้นที่	9.00 ปกติ	9.00 แก้ไข	15.00 ปกติ	15.00 แก้ไข	ข้อบกพร่องที่พบ
1	ห้องเครื่องลิฟท์	FL.RF	/				
	อุณหภูมิในห้องลิฟท์ 25 C° (Std.<= 25)		/				
2	RooF Tank	FL.RF	/				
3	ระบบ MATV	FL.RF	/				
4	PRESSURIZATION FAN	FL..ALL	/				
5	ปั๊มอัดแรงดัน (BOOSTER PUMP)	FL.RF	/				
	แรงดัน START.....25.....PSI		/				
	แรงดัน STOP.....40.....PSI		/				
6	COOLING TOWER	-	–	–			
7	CONDENSOR PUMP	-	–	–			
8	ระบบสระว่ายน้ำ	FL.52	/				
9	GENERATOR	FL.11	/				
	ระดับน้ำมันเชื้อเพลิง 1279 ลิตร (Std.>= 1600)		/				
	ไฟฉาร์ทแบตเตอรี่		/				
	แผงสวิทบอร์ด (GPC)		/				
10	ระบบไฟฟ้าหลักของอาคาร	FL.11	/				
	Ring Main Unit		/				
	Transformer		/				
	ตู้ MDB		/				
	CAP-Bank		/				
11	FIRE PUMP แรงดัน 149 / .....PSI (Std.>= 150)	FL.25	/				
	ระดับน้ำมันเชื้อเพลิง 638 / .....ลิตร (Std.>= 750)		/				
	FIRE PUMP แรงดัน 168 / .....PSI (Std.>= 180)	FL.G	/				
	ระดับน้ำมันเชื้อเพลิง 993 / .....ลิตร (Std.>= 1000)		/				
12	JOCKEY PUMP แรงดัน 149 PSI (Std.>= 150)	FL.25	/				
	JOCKEY PUMP แรงดัน 168 PSI (Std.>= 180)	FL.G	/				
13	DRAIN PUMP	FL.G	/				
14	COLD WATER PUMP	FL.ALL	/				
	COLD WATER PUMP	FL.ALL	/				
15	ไฟ LAND SCAPE	FL.G	/				
16	แสงสว่าง CORIDOOR , LOBBY	FL.ALL	/				
17	UnderGround Tank	FL.G	/			/	

ลงชื่อผู้ตรวจสอบ [redacted]

หัวหน้าช่างเทคนิค

วันที่

บริหารงานโดย บริษัท พลัส พร็อพเพอร์ตี้ จำกัด FRM-PMR-144 Rev.00/ 1 Nov 2020

การตรวจสอบงานเทคนิคประจำวัน			โครงการ รีซีม พหลฯ-อารีย์ วันที่ 18/7/67				
ลำดับ	รายการตรวจเช็ค	พื้นที่	9.00 ปกติ	9.00 แก้ไข	15.00 ปกติ	15.00 แก้ไข	ข้อบกพร่องที่พบ
1	ห้องเครื่องลิฟท์	FL.RF	/				
	อุณหภูมิในห้องลิฟท์ 25 C° (Std.<= 25)		/				
2	RooF Tank	FL.RF	/				
3	ระบบ MATV	FL.RF	/				
4	PRESSURIZATION FAN	FL..ALL	/				
5	ปั๊มอัดแรงดัน (BOOSTER PUMP)	FL.RF	/				
	แรงดัน START.....25.....PSI		/				
	แรงดัน STOP.....40.....PSI		/				
6	COOLING TOWER	-					
7	CONDENSOR PUMP	-					
8	ระบบสระว่ายน้ำ	FL.52	/				
9	GENERATOR	FL.11	/				
	ระดับน้ำมันเชื้อเพลิง 1279 ลิตร (Std.>= 1600)		/				
	ไฟฉาร์ทแบตเตอรี่		/				
	แผงสวิทบอร์ด (GPC)		/				
10	ระบบไฟฟ้าหลักของอาคาร	FL.11	/				
	Ring Main Unit		/				
	Transformer		/				
	ตู้ MDB		/				
	CAP-Bank		/				
11	FIRE PUMP แรงดัน 149 / .....PSI (Std.>= 150)	FL.25	/				
	ระดับน้ำมันเชื้อเพลิง 638 / .....ลิตร (Std.>= 750)		/				
	FIRE PUMP แรงดัน 168 / .....PSI (Std.>= 180)	FL.G	/				
	ระดับน้ำมันเชื้อเพลิง 993 / .....ลิตร (Std.>= 1000)		/				
12	JOCKEY PUMP แรงดัน 149 PSI (Std.>= 150)	FL.25	/				
	JOCKEY PUMP แรงดัน 167 PSI (Std.>= 180)	FL.G	/				
13	DRAIN PUMP	FL.G	/				
14	COLD WATER PUMP	FL.ALL	/				
	COLD WATER PUMP	FL.ALL	/				
15	ไฟ LAND SCAPE	FL.G	/				
16	แสงสว่าง CORIDOOR , LOBBY	FL.ALL	/				
17	UnderGround Tank	FL.G	/				

ลงชื่อผู้ตรวจสอบ [redacted]

หัวหน้าช่างเทคนิค

วันที่

บริหารงานโดย บริษัท พลัส พร็อพเพอร์ตี้ จำกัด FRM-PMR-144 Rev.00/ 1 Nov 2020

การตรวจสอบงานเทคนิคประจำวัน			โครงการ	รีฟ์ม พหลฯ-อารีย์				
			วันที่	19/7/67				
ลำดับ	รายการตรวจเช็ค	พื้นที่	9.00		15.00		ข้อบกพร่องที่พบ
			ปกติ	แก้ไข	ปกติ	แก้ไข	
1	ห้องเครื่องลิฟท์	FL.RF	/				
	อุณหภูมิในห้องลิฟท์.....25.....C° (Std.<=.....25.....)		/				
2	RooF Tank	FL.RF	/				
3	ระบบ MATV	FL.RF	/				
4	PRESSURIZATION FAN	FL..ALL	/				
5	ปั๊มอัดแรงดัน (BOOSTER PUMP)	FL.RF	/				
	แรงดัน START.....25.....PSI		/				
	แรงดัน STOP.....40.....PSI		/				
6	COOLING TOWER	-	-				
7	CONDENSOR PUMP	-	-				
8	ระบบสระว่ายน้ำ	FL.52	/				
9	GENERATOR	FL.11	/				
	ระดับน้ำมันเชื้อเพลิง.....1279.....ลิตร (Std.>=.....1600.....)		/				
	ไฟฉาร์ทแบตเตอรี่		/				
	แผงสวิทบอร์ด (GPC)		/				
10	ระบบไฟฟ้าหลักของอาคาร	FL.11	/				
	Ring Main Unit		/				
	Transformer		/				
	ตู้ MDB		/				
	CAP-Bank		/				
11	FIRE PUMP แรงดัน...../.....168.....PSI (Std.>=.....150.....)	FL.25	/				
	ระดับน้ำมันเชื้อเพลิง...../.....633.....ลิตร (Std.>=.....750.....)		/				
	FIRE PUMP แรงดัน...../.....166/.....PSI (Std.>=.....150.....)	FL.G	/				
	ระดับน้ำมันเชื้อเพลิง...../.....999/.....ลิตร (Std.>=.....1000.....)		/				
12	JOCKEY PUMP แรงดัน.....169.....PSI (Std.>=.....150.....)	FL.25	/				
	JOCKEY PUMP แรงดัน.....168.....PSI (Std.>=.....150.....)	FL.G	/				
13	DRAIN PUMP	FL.G	/				
14	COLD WATER PUMP	FL.ALL	/				
	COLD WATER PUMP	FL.ALL	/				
15	ไฟ LAND SCAPE	FL.G	/				
16	แสงสว่าง CORIDOOR , LOBBY	FL.ALL	/				
17	UnderGround Tank	FL.G	/				

ลงชื่อผู้ตรวจสอบ [redacted]

หัวหน้าช่างเทคนิค

วันที่

บริหารงานโดย บริษัท พลัส พร็อพเพอร์ตี้ จำกัด FRM-PMR-144 Rev.00/ 1 Nov 2020

การตรวจสอบงานเทคนิคประจำวัน			โครงการ	รีฟ์ม พหลฯ-อารีย์				
			วันที่	20/07/2567				
ลำดับ	รายการตรวจเช็ค	พื้นที่	9.00		15.00		ข้อบกพร่องที่พบ
			ปกติ	แก้ไข	ปกติ	แก้ไข	
1	ห้องเครื่องลิฟท์	FL.RF	/				
	อุณหภูมิในห้องลิฟท์.....25.....C° (Std.<=.....25.....)		/				
2	RooF Tank	FL.RF	/				
3	ระบบ MATV	FL.RF	/				
4	PRESSURIZATION FAN	FL..ALL	/				
5	ปั๊มอัดแรงดัน (BOOSTER PUMP)	FL.RF	/				
	แรงดัน START.....25.....PSI		/				
	แรงดัน STOP.....40.....PSI		/				
6	COOLING TOWER	-	-				
7	CONDENSOR PUMP	-	-				
8	ระบบสระว่ายน้ำ	FL.52	/				
9	GENERATOR	FL.11	/				
	ระดับน้ำมันเชื้อเพลิง.....1279.....ลิตร (Std.>=.....1600.....)		/				
	ไฟฉาร์ทแบตเตอรี่		/				
	แผงสวิทบอร์ด (GPC)		/				
10	ระบบไฟฟ้าหลักของอาคาร	FL.11	/				
	Ring Main Unit		/				
	Transformer		/				
	ตู้ MDB		/				
	CAP-Bank		/				
11	FIRE PUMP แรงดัน.....168.....PSI (Std.>=.....150.....)	FL.25	/				
	ระดับน้ำมันเชื้อเพลิง.....633.....ลิตร (Std.>=.....750.....)		/				
	FIRE PUMP แรงดัน.....166.....PSI (Std.>=.....150.....)	FL.G	/				
	ระดับน้ำมันเชื้อเพลิง.....999.....ลิตร (Std.>=.....1000.....)		/				
12	JOCKEY PUMP แรงดัน.....168.....PSI (Std.>=.....150.....)	FL.25	/				
	JOCKEY PUMP แรงดัน.....168.....PSI (Std.>=.....150.....)	FL.G	/				
13	DRAIN PUMP	FL.G	/				
14	COLD WATER PUMP	FL.ALL	/				
	COLD WATER PUMP	FL.ALL	/				
15	ไฟ LAND SCAPE	FL.G	/				
16	แสงสว่าง CORIDOOR , LOBBY	FL.ALL	/				
17	UnderGround Tank	FL.G	/				

ลงชื่อผู้ตรวจสอบ [redacted]

หัวหน้าช่างเทคนิค

วันที่

บริหารงานโดย บริษัท พลัส พร็อพเพอร์ตี้ จำกัด FRM-PMR-144 Rev.00/ 1 Nov 2020

การตรวจสอบงานเทคนิคประจำวัน			โครงการ	รีฟ์ม พหลฯ-อารีย์				
			วันที่	21/7/67				
ลำดับ	รายการตรวจเช็ค	พื้นที่	9.00		15.00		ข้อบกพร่องที่พบ
			ปกติ	แก้ไข	ปกติ	แก้ไข	
1	ห้องเครื่องลิฟท์	FL.RF	/				
	อุณหภูมิในห้องลิฟท์.....25.....C° (Std.<=.....25.....)		/				
2	RooF Tank	FL.RF	/				
3	ระบบ MATV	FL.RF	/				
4	PRESSURIZATION FAN	FL..ALL	/				
5	ปั๊มอัดแรงดัน (BOOSTER PUMP)	FL.RF	/				
	แรงดัน START.....25.....PSI		/				
	แรงดัน STOP.....40.....PSI		/				
6	COOLING TOWER	-					
7	CONDENSOR PUMP	-					
8	ระบบสระว่ายน้ำ	FL.52	/				
9	GENERATOR	FL.11	/				
	ระดับน้ำมันเชื้อเพลิง.....1279.....ลิตร (Std.>=.....1600.....)		/				
	ไฟฉาร์ทแบตเตอรี่		/				
	แผงสวิทบอร์ด (GPC)		/				
10	ระบบไฟฟ้าหลักของอาคาร	FL.11	/				
	Ring Main Unit		/				
	Transformer		/				
	ตู้ MDB		/				
	CAP-Bank		/				
11	FIRE PUMP แรงดัน...../.....169.....PSI (Std.>=.....150.....)	FL.25	/				
	ระดับน้ำมันเชื้อเพลิง...../.....633.....ลิตร (Std.>=.....750.....)		/				
	FIRE PUMP แรงดัน...../.....169.....PSI (Std.>=.....150.....)	FL.G	/				
	ระดับน้ำมันเชื้อเพลิง...../.....999/.....ลิตร (Std.>=.....1000.....)		/				
12	JOCKEY PUMP แรงดัน.....147.....PSI (Std.>=.....150.....)	FL.25	/				
	JOCKEY PUMP แรงดัน.....169.....PSI (Std.>=.....150.....)	FL.G	/				
13	DRAIN PUMP	FL.G	/				
14	COLD WATER PUMP	FL.ALL	/				
	COLD WATER PUMP	FL.ALL	/				
15	ไฟ LAND SCAPE	FL.G	/				
16	แสงสว่าง CORIDOOR , LOBBY	FL.ALL	/				
17	UnderGround Tank	FL.G	/				

ลงชื่อผู้ตรวจสอบ [redacted]

หัวหน้าช่างเทคนิค

วันที่

บริหารงานโดย บริษัท พลัส พร็อพเพอร์ตี้ จำกัด FRM-PMR-144 Rev.00/ 1 Nov 2020

การตรวจสอบงานเทคนิคประจำวัน			โครงการ	รีฟ์ม พหลฯ-อารีย์				
			วันที่	22/7/67				
ลำดับ	รายการตรวจเช็ค	พื้นที่	9.00		15.00		ข้อบกพร่องที่พบ
			ปกติ	แก้ไข	ปกติ	แก้ไข	
1	ห้องเครื่องลิฟท์	FL.RF	/				
	อุณหภูมิในห้องลิฟท์.....25.....C° (Std.<=.....25.....)		/				
2	RooF Tank	FL.RF	/				
3	ระบบ MATV	FL.RF	/				
4	PRESSURIZATION FAN	FL..ALL	/				
5	ปั๊มอัดแรงดัน (BOOSTER PUMP)	FL.RF	/				
	แรงดัน START.....25.....PSI		/				
	แรงดัน STOP.....40.....PSI		/				
6	COOLING TOWER	-	-				
7	CONDENSOR PUMP	-	-				
8	ระบบสระว่ายน้ำ	FL.52	/				
9	GENERATOR	FL.11	/				
	ระดับน้ำมันเชื้อเพลิง.....1279.....ลิตร (Std.>=.....1600.....)		/				
	ไฟฉาร์ทแบตเตอรี่		/				
	แผงสวิทบอร์ด (GPC)		/				
10	ระบบไฟฟ้าหลักของอาคาร	FL.11	/				
	Ring Main Unit		/				
	Transformer		/				
	ตู้ MDB		/				
	CAP-Bank		/				
11	FIRE PUMP แรงดัน...../.....168.....PSI (Std.>=.....150.....)	FL.25	/				
	ระดับน้ำมันเชื้อเพลิง...../.....633.....ลิตร (Std.>=.....750.....)		/				
	FIRE PUMP แรงดัน...../.....166.....PSI (Std.>=.....150.....)	FL.G	/				
	ระดับน้ำมันเชื้อเพลิง...../.....999/.....ลิตร (Std.>=.....1000.....)		/				
12	JOCKEY PUMP แรงดัน.....167.....PSI (Std.>=.....150.....)	FL.25	/				
	JOCKEY PUMP แรงดัน.....169.....PSI (Std.>=.....150.....)	FL.G	/				
13	DRAIN PUMP	FL.G	/				
14	COLD WATER PUMP	FL.ALL	/				
	COLD WATER PUMP	FL.ALL	/				
15	ไฟ LAND SCAPE	FL.G	/				
16	แสงสว่าง CORIDOOR , LOBBY	FL.ALL	/				
17	UnderGround Tank	FL.G	/				

ลงชื่อผู้ตรวจสอบ [redacted]

หัวหน้าช่างเทคนิค

วันที่

บริหารงานโดย บริษัท พลัส พร็อพเพอร์ตี้ จำกัด FRM-PMR-144 Rev.00/ 1 Nov 2020

การตรวจสอบงานเทคนิคประจำวัน			โครงการ วีล์ม พหลฯ-อารีย์ วันที่ 23/07/2567				
ลำดับ	รายการตรวจเช็ค	พื้นที่	9.00 ปกติ	9.00 แก้ไข	15.00 ปกติ	15.00 แก้ไข	ข้อบกพร่องที่พบ
1	ห้องเครื่องลิฟท์	FL.RF	/				
	อุณหภูมิในห้องลิฟท์ 25 C° (Std.<= 25)		/				
2	RooF Tank	FL.RF	/				
3	ระบบ MATV	FL.RF	/				
4	PRESSURIZATION FAN	FL..ALL	/				
5	ปั๊มอัดแรงดัน (BOOSTER PUMP)	FL.RF	/				
	แรงดัน START.....25.....PSI		/				
	แรงดัน STOP.....40.....PSI		/				
6	COOLING TOWER	-	–				
7	CONDENSOR PUMP	-	–				
8	ระบบสระว่ายน้ำ	FL.52	/				
9	GENERATOR	FL.11	/				
	ระดับน้ำมันเชื้อเพลิง 1929 ลิตร (Std.>= 1600)		/				
	ไฟฉาร์ทแบตเตอรี่		/				
	แผงสวิทบอร์ด (GPC)		/				
10	ระบบไฟฟ้าหลักของอาคาร	FL.11	/				
	Ring Main Unit		/				
	Transformer		/				
	ตู้ MDB		/				
	CAP-Bank		/				
11	FIRE PUMP แรงดัน...../149/.....PSI (Std.>= 150)	FL.25	/				
	ระดับน้ำมันเชื้อเพลิง...../635/.....ลิตร (Std.>= 750)		/				
	FIRE PUMP แรงดัน...../166/.....PSI (Std.>= 180)	FL.G	/				
	ระดับน้ำมันเชื้อเพลิง...../990/.....ลิตร (Std.>= 1000)		/				
12	JOCKEY PUMP แรงดัน 149 PSI (Std.>= 150)	FL.25	/				
	JOCKEY PUMP แรงดัน 166 PSI (Std.>= 180)	FL.G	/				
13	DRAIN PUMP	FL.G	/				
14	COLD WATER PUMP	FL.ALL	/				
	COLD WATER PUMP	FL.ALL	/				
15	ไฟ LAND SCAPE	FL.G	/				
16	แสงสว่าง CORIDOOR , LOBBY	FL.ALL	/				
17	UnderGround Tank	FL.G	/				/
	ลงชื่อผู้ตรวจสอบ		[redacted]				
	หัวหน้าช่างเทคนิค						
	วันที่						

บริหารงานโดย บริษัท พลัส พร็อพเพอร์ตี้ จำกัด FRM-PMR-144 Rev.00/ 1 Nov 2020

การตรวจสอบงานเทคนิคประจำวัน			โครงการ วีล์ม พหลฯ-อารีย์ วันที่ 24/7/67				
ลำดับ	รายการตรวจเช็ค	พื้นที่	9.00 ปกติ	9.00 แก้ไข	15.00 ปกติ	15.00 แก้ไข	ข้อบกพร่องที่พบ
1	ห้องเครื่องลิฟท์	FL.RF	/				
	อุณหภูมิในห้องลิฟท์ 25 C° (Std.<= 25)		/				
2	RooF Tank	FL.RF	/				
3	ระบบ MATV	FL.RF	/				
4	PRESSURIZATION FAN	FL..ALL	/				
5	ปั๊มอัดแรงดัน (BOOSTER PUMP)	FL.RF	/				
	แรงดัน START.....25.....PSI		/				
	แรงดัน STOP.....40.....PSI		/				
6	COOLING TOWER	-	–				
7	CONDENSOR PUMP	-	–				
8	ระบบสระว่ายน้ำ	FL.52	/				
9	GENERATOR	FL.11	/				
	ระดับน้ำมันเชื้อเพลิง 1230 ลิตร (Std.>= 1600)		/				
	ไฟฉาร์ทแบตเตอรี่		/				PM. MDB (ต้นไฟ)
	แผงสวิทบอร์ด (GPC)		/				
10	ระบบไฟฟ้าหลักของอาคาร	FL.11	/				
	Ring Main Unit		/				
	Transformer		/				
	ตู้ MDB		/				
	CAP-Bank		/				
11	FIRE PUMP แรงดัน...../146/.....PSI (Std.>= 150)	FL.25	/				
	ระดับน้ำมันเชื้อเพลิง...../633/.....ลิตร (Std.>= 750)		/				
	FIRE PUMP แรงดัน...../166/.....PSI (Std.>= 180)	FL.G	/				
	ระดับน้ำมันเชื้อเพลิง...../991/.....ลิตร (Std.>= 1000)		/				
12	JOCKEY PUMP แรงดัน 149 PSI (Std.>= 150)	FL.25	/				
	JOCKEY PUMP แรงดัน 166 PSI (Std.>= 180)	FL.G	/				
13	DRAIN PUMP	FL.G	/				
14	COLD WATER PUMP	FL.ALL	/				
	COLD WATER PUMP	FL.ALL	/				
15	ไฟ LAND SCAPE	FL.G	/				
16	แสงสว่าง CORIDOOR , LOBBY	FL.ALL	/				
17	UnderGround Tank	FL.G	/				/
	* ลงชื่อผู้ตรวจสอบ		[redacted]				
	หัวหน้าช่างเทคนิค						
	วันที่						

บริหารงานโดย บริษัท พลัส พร็อพเพอร์ตี้ จำกัด FRM-PMR-144 Rev.00/ 1 Nov 2020

การตรวจสอบงานเทคนิคประจำวัน			โครงการ วีล์ม พหลฯ-อารีย์ วันที่ 25/7/67				
ลำดับ	รายการตรวจเช็ค	พื้นที่	9.00 ปกติ	9.00 แก้ไข	15.00 ปกติ	15.00 แก้ไข	ข้อบกพร่องที่พบ
1	ห้องเครื่องลิฟท์	FL.RF	/				
	อุณหภูมิในห้องลิฟท์ 25 C° (Std.<= 25)		/				
2	RooF Tank	FL.RF	/				
3	ระบบ MATV	FL.RF	/				
4	PRESSURIZATION FAN	FL..ALL	/				
5	ปั๊มอัดแรงดัน (BOOSTER PUMP)	FL.RF	/				
	แรงดัน START.....25.....PSI		/				
	แรงดัน STOP.....40.....PSI		/				
6	COOLING TOWER	-	–				
7	CONDENSOR PUMP	-	–				
8	ระบบสระว่ายน้ำ	FL.52	/				
9	GENERATOR	FL.11	/				
	ระดับน้ำมันเชื้อเพลิง 1230 ลิตร (Std.>= 1600)		/				
	ไฟฉาร์ทแบตเตอรี่		/				
	แผงสวิทบอร์ด (GPC)		/				
10	ระบบไฟฟ้าหลักของอาคาร	FL.11	/				
	Ring Main Unit		/				
	Transformer		/				
	ตู้ MDB		/				
	CAP-Bank		/				
11	FIRE PUMP แรงดัน...../147/.....PSI (Std.>= 150)	FL.25	/				
	ระดับน้ำมันเชื้อเพลิง...../635/.....ลิตร (Std.>= 750)		/				
	FIRE PUMP แรงดัน...../166/.....PSI (Std.>= 180)	FL.G	/				
	ระดับน้ำมันเชื้อเพลิง...../991/.....ลิตร (Std.>= 1000)		/				
12	JOCKEY PUMP แรงดัน 148 PSI (Std.>= 150)	FL.25	/				
	JOCKEY PUMP แรงดัน 169 PSI (Std.>= 180)	FL.G	/				
13	DRAIN PUMP	FL.G	/				
14	COLD WATER PUMP	FL.ALL	/				
	COLD WATER PUMP	FL.ALL	/				
15	ไฟ LAND SCAPE	FL.G	/				
16	แสงสว่าง CORIDOOR , LOBBY	FL.ALL	/				
17	UnderGround Tank	FL.G	/				
	ลงชื่อผู้ตรวจสอบ		[redacted]				
	หัวหน้าช่างเทคนิค						
	วันที่						

บริหารงานโดย บริษัท พลัส พร็อพเพอร์ตี้ จำกัด FRM-PMR-144 Rev.00/ 1 Nov 2020

การตรวจสอบงานเทคนิคประจำวัน			โครงการ วีล์ม พหลฯ-อารีย์ วันที่ 26/7/67				
ลำดับ	รายการตรวจเช็ค	พื้นที่	9.00 ปกติ	9.00 แก้ไข	15.00 ปกติ	15.00 แก้ไข	ข้อบกพร่องที่พบ
1	ห้องเครื่องลิฟท์	FL.RF	/				
	อุณหภูมิในห้องลิฟท์ 25 C° (Std.<= 25)		/				
2	RooF Tank	FL.RF	/				
3	ระบบ MATV	FL.RF	/				
4	PRESSURIZATION FAN	FL..ALL	/				
5	ปั๊มอัดแรงดัน (BOOSTER PUMP)	FL.RF	/				
	แรงดัน START.....25.....PSI		/				
	แรงดัน STOP.....40.....PSI		/				
6	COOLING TOWER	-					
7	CONDENSOR PUMP	-					
8	ระบบสระว่ายน้ำ	FL.52	/				
9	GENERATOR	FL.11	/				
	ระดับน้ำมันเชื้อเพลิง 1930 ลิตร (Std.>= 1600)		/				
	ไฟฉาร์ทแบตเตอรี่		/				
	แผงสวิทบอร์ด (GPC)		/				
10	ระบบไฟฟ้าหลักของอาคาร	FL.11	/				
	Ring Main Unit		/				
	Transformer		/				
	ตู้ MDB		/				
	CAP-Bank		/				
11	FIRE PUMP แรงดัน...../147/.....PSI (Std.>= 150)	FL.25	/				
	ระดับน้ำมันเชื้อเพลิง...../635/.....ลิตร (Std.>= 750)		/				
	FIRE PUMP แรงดัน...../166/.....PSI (Std.>= 180)	FL.G	/				
	ระดับน้ำมันเชื้อเพลิง...../991/.....ลิตร (Std.>= 1000)		/				
12	JOCKEY PUMP แรงดัน 146 PSI (Std.>= 150)	FL.25	/				
	JOCKEY PUMP แรงดัน 169 PSI (Std.>= 180)	FL.G	/				
13	DRAIN PUMP	FL.G	/				
14	COLD WATER PUMP	FL.ALL	/				
	COLD WATER PUMP	FL.ALL	/				
15	ไฟ LAND SCAPE	FL.G	/				
16	แสงสว่าง CORIDOOR , LOBBY	FL.ALL	/				
17	UnderGround Tank	FL.G	/				
	ลงชื่อผู้ตรวจสอบ		[redacted]				
	หัวหน้าช่างเทคนิค						
	วันที่						

บริหารงานโดย บริษัท พลัส พร็อพเพอร์ตี้ จำกัด FRM-PMR-144 Rev.00/ 1 Nov 2020

การตรวจสอบงานเทคนิคประจำวัน			โครงการ รีซี่ม พหลฯ-อารีย์ วันที่ 27/7/67				
ลำดับ	รายการตรวจเช็ค	พื้นที่	9.00		15.00		ข้อบกพร่องที่พบ
			ปกติ	แก้ไข	ปกติ	แก้ไข	
1	ห้องเครื่องลิฟท์	FL.RF	/				
	อุณหภูมิในห้องลิฟท์ 25 C° (Std.<= 25)		/				
2	RooF Tank	FL.RF	/				
3	ระบบ MATV	FL.RF	/				
4	PRESSURIZATION FAN	FL..ALL	/				
5	ปั๊มอัดแรงดัน (BOOSTER PUMP)	FL.RF	/				
	แรงดัน START.....25.....PSI		/				
	แรงดัน STOP.....40.....PSI		/				
6	COOLING TOWER	-	-				
7	CONDENSOR PUMP	-	-				
8	ระบบสระว่ายน้ำ	FL.52	/				
9	GENERATOR	FL.11	/				
	ระดับน้ำมันเชื้อเพลิง 1230 ลิตร (Std.>= 1600)		/				
	ไฟฉาร์ทแบตเตอรี่		/				
	แผงสวิทบอร์ด (GPC)		/				
10	ระบบไฟฟ้าหลักของอาคาร	FL.11	/				
	Ring Main Unit		/				
	Transformer		/				
	ตู้ MDB		/				
	CAP-Bank		/				
11	FIRE PUMP แรงดัน / 145 / PSI (Std.>= 150)	FL..25	/				
	ระดับน้ำมันเชื้อเพลิง / 635 / ลิตร (Std.>= 750)		/				
	FIRE PUMP แรงดัน / 165 / PSI (Std.>= 180)	FL.G	/				
	ระดับน้ำมันเชื้อเพลิง / 991 / ลิตร (Std.>= 1000)		/				
12	JOCKEY PUMP แรงดัน 149 PSI (Std.>= 150)	FL..25	/				
	JOCKEY PUMP แรงดัน 991 PSI (Std.>= 180)	FL.G	/				
13	DRAIN PUMP	FL.G	/				
14	COLD WATER PUMP	FL.ALL	/				
	COLD WATER PUMP	FL.ALL	/				
15	ไฟ LAND SCAPE	FL.G	/				
16	แสงสว่าง CORIDOOR , LOBBY	FL.ALL	/				
17	UnderGround Tank	FL.G	/				/
		ลงชื่อผู้ตรวจสอบ	[redacted]				
		หัวหน้าช่างเทคนิค					
		วันที่					

บริหารงานโดย บริษัท พลัส พร็อพเพอร์ตี้ จำกัด FRM-PMR-144 Rev.00/ 1 Nov 2020

การตรวจสอบงานเทคนิคประจำวัน			โครงการ รีซี่ม พหลฯ-อารีย์ วันที่ 28/7/67				
ลำดับ	รายการตรวจเช็ค	พื้นที่	9.00		15.00		ข้อบกพร่องที่พบ
			ปกติ	แก้ไข	ปกติ	แก้ไข	
1	ห้องเครื่องลิฟท์	FL..RF	/				
	อุณหภูมิในห้องลิฟท์ 25 C° (Std.<= 25)		/				
2	RooF Tank	FL..RF	/				
3	ระบบ MATV	FL..RF	/				
4	PRESSURIZATION FAN	FL..ALL	/				
5	ปั๊มอัดแรงดัน (BOOSTER PUMP)	FL..RF	/				
	แรงดัน START.....25.....PSI		/				
	แรงดัน STOP.....40.....PSI		/				
6	COOLING TOWER	-	-				
7	CONDENSOR PUMP	-	-				
8	ระบบสระว่ายน้ำ	FL.52	/				
9	GENERATOR	FL..11	/				
	ระดับน้ำมันเชื้อเพลิง 1230 ลิตร (Std.>= 1600)		/				
	ไฟฉาร์ทแบตเตอรี่		/				
	แผงสวิทบอร์ด (GPC)		/				
10	ระบบไฟฟ้าหลักของอาคาร	FL..11	/				
	Ring Main Unit		/				
	Transformer		/				
	ตู้ MDB		/				
	CAP-Bank		/				
11	FIRE PUMP แรงดัน / 146 / PSI (Std.>= 150)	FL..25	/				
	ระดับน้ำมันเชื้อเพลิง / 635 / ลิตร (Std.>= 750)		/				
	FIRE PUMP แรงดัน / 167 / PSI (Std.>= 180)	FL..G	/				
	ระดับน้ำมันเชื้อเพลิง / 991 / ลิตร (Std.>= 1000)		/				
12	JOCKEY PUMP แรงดัน 148 PSI (Std.>= 150)	FL..25	/				
	JOCKEY PUMP แรงดัน 169 PSI (Std.>= 180)	FL..G	/				
13	DRAIN PUMP	FL..G	/				
14	COLD WATER PUMP	FL..ALL	/				
	COLD WATER PUMP	FL..ALL	/				
15	ไฟ LAND SCAPE	FL..G	/				
16	แสงสว่าง CORIDOOR , LOBBY	FL..ALL	/				
17	UnderGround Tank	FL..G	/				
		ลงชื่อผู้ตรวจสอบ	[redacted]				
		หัวหน้าช่างเทคนิค					
		วันที่					

บริหารงานโดย บริษัท พลัส พร็อพเพอร์ตี้ จำกัด FRM-PMR-144 Rev.00/ 1 Nov 2020

การตรวจสอบงานเทคนิคประจำวัน			โครงการ รีซี่ม พหลฯ-อารีย์ วันที่ 29/7/67				
ลำดับ	รายการตรวจเช็ค	พื้นที่	9.00		15.00		ข้อบกพร่องที่พบ
			ปกติ	แก้ไข	ปกติ	แก้ไข	
1	ห้องเครื่องลิฟท์	FL..RF	/				
	อุณหภูมิในห้องลิฟท์ 25 C° (Std.<= 25)		/				
2	RooF Tank	FL..RF	/				
3	ระบบ MATV	FL..RF	/				
4	PRESSURIZATION FAN	FL..ALL	/				
5	ปั๊มอัดแรงดัน (BOOSTER PUMP)	FL..RF	/				
	แรงดัน START.....25.....PSI		/				
	แรงดัน STOP.....40.....PSI		/				
6	COOLING TOWER	-	-				
7	CONDENSOR PUMP	-	-				
8	ระบบสระว่ายน้ำ	FL.52	/				
9	GENERATOR	FL..11	/				
	ระดับน้ำมันเชื้อเพลิง 1230 ลิตร (Std.>= 1600)		/				
	ไฟฉาร์ทแบตเตอรี่		/				
	แผงสวิทบอร์ด (GPC)		/				
10	ระบบไฟฟ้าหลักของอาคาร	FL..11	/				
	Ring Main Unit		/				
	Transformer		/				
	ตู้ MDB		/				
	CAP-Bank		/				
11	FIRE PUMP แรงดัน / 150 / PSI (Std.>= 150)	FL..25	/				
	ระดับน้ำมันเชื้อเพลิง / 635 / ลิตร (Std.>= 750)		/				
	FIRE PUMP แรงดัน / 166 / PSI (Std.>= 180)	FL..G	/				
	ระดับน้ำมันเชื้อเพลิง / 991 / ลิตร (Std.>= 1000)		/				
12	JOCKEY PUMP แรงดัน 150 PSI (Std.>= 150)	FL..25	/				
	JOCKEY PUMP แรงดัน 166 PSI (Std.>= 180)	FL..G	/				
13	DRAIN PUMP	FL..G	/				
14	COLD WATER PUMP	FL..ALL	/				
	COLD WATER PUMP	FL..ALL	/				
15	ไฟ LAND SCAPE	FL..G	/				
16	แสงสว่าง CORIDOOR , LOBBY	FL..ALL	/				
17	UnderGround Tank	FL..G	/				
		ลงชื่อผู้ตรวจสอบ	[redacted]				
		หัวหน้าช่างเทคนิค					
		วันที่					

บริหารงานโดย บริษัท พลัส พร็อพเพอร์ตี้ จำกัด FRM-PMR-144 Rev.00/ 1 Nov 2020

การตรวจสอบงานเทคนิคประจำวัน			โครงการ รีซี่ม พหลฯ-อารีย์ วันที่ 30/7/67				
ลำดับ	รายการตรวจเช็ค	พื้นที่	9.00		15.00		ข้อบกพร่องที่พบ
			ปกติ	แก้ไข	ปกติ	แก้ไข	
1	ห้องเครื่องลิฟท์	FL..RF	/				
	อุณหภูมิในห้องลิฟท์ 25 C° (Std.<= 25)		/				
2	RooF Tank	FL..RF	/				
3	ระบบ MATV	FL..RF	/				
4	PRESSURIZATION FAN	FL..ALL	/				
5	ปั๊มอัดแรงดัน (BOOSTER PUMP)	FL..RF	/				
	แรงดัน START.....25.....PSI		/				
	แรงดัน STOP.....40.....PSI		/				
6	COOLING TOWER	-	-				
7	CONDENSOR PUMP	-	-				
8	ระบบสระว่ายน้ำ	FL.52	/				
9	GENERATOR	FL..11	/				
	ระดับน้ำมันเชื้อเพลิง 1230 ลิตร (Std.>= 1600)		/				
	ไฟฉาร์ทแบตเตอรี่		/				
	แผงสวิทบอร์ด (GPC)		/				
10	ระบบไฟฟ้าหลักของอาคาร	FL..11	/				
	Ring Main Unit		/				
	Transformer		/				
	ตู้ MDB		/				
	CAP-Bank		/				
11	FIRE PUMP แรงดัน / 148 / PSI (Std.>= 150)	FL..25	/				
	ระดับน้ำมันเชื้อเพลิง / 635 / ลิตร (Std.>= 750)		/				
	FIRE PUMP แรงดัน / 166 / PSI (Std.>= 180)	FL..G	/				
	ระดับน้ำมันเชื้อเพลิง / 991 / ลิตร (Std.>= 1000)		/				
12	JOCKEY PUMP แรงดัน 150 PSI (Std.>= 150)	FL..25	/				
	JOCKEY PUMP แรงดัน 166 PSI (Std.>= 180)	FL..G	/				
13	DRAIN PUMP	FL..G	/				
14	COLD WATER PUMP	FL..ALL	/				
	COLD WATER PUMP	FL..ALL	/				
15	ไฟ LAND SCAPE	FL..G	/				
16	แสงสว่าง CORIDOOR , LOBBY	FL..ALL	/				
17	UnderGround Tank	FL..G	/				
		ลงชื่อผู้ตรวจสอบ	[redacted]				
		หัวหน้าช่างเทคนิค					
		วันที่					

บริหารงานโดย บริษัท พลัส พร็อพเพอร์ตี้ จำกัด FRM-PMR-144 Rev.00/ 1 Nov 2020

การตรวจสอบงานเทคนิคประจำวัน			โครงการ รีซี่ม พหลฯ-อารีย์				
			วันที่ 31/7/67				
ลำดับ	รายการตรวจเช็ค	พื้นที่	9.00		15.00		ข้อบกพร่องที่พบ
			ปกติ	แก้ไข	ปกติ	แก้ไข	
1	ห้องเครื่องลิฟท์	FL.RF	/				
	อุณหภูมิในห้องลิฟท์ 25 C° (Std.<= 25)		/				
2	RooF Tank	FL.RF	/				
3	ระบบ MATV	FL.RF	/				
4	PRESSURIZATION FAN	FL..ALL	/				
5	ปั๊มอัดแรงดัน (BOOSTER PUMP)	FL.RF	/				
	แรงดัน START.....25.....PSI		/				
	แรงดัน STOP.....40.....PSI		/				
6	COOLING TOWER	-					
7	CONDENSOR PUMP	-					
8	ระบบสระว่ายน้ำ	FL.52	/				
9	GENERATOR	FL.11	/				
	ระดับน้ำมันเชื้อเพลิง 1230 ลิตร (Std.>= 1600)		/				
	ไฟฉาร์ทแบตเตอรี่		/				
	แผงสวิทบอร์ด (GPC)		/				
10	ระบบไฟฟ้าหลักของอาคาร	FL.11	/				
	Ring Main Unit		/				
	Transformer		/				
	ตู้ MDB		/				
	CAP-Bank		/				
11	FIRE PUMP แรงดัน 148 PSI (Std.>= 150)	FL.25	/				
	ระดับน้ำมันเชื้อเพลิง 635 ลิตร (Std.>= 750)		/				
	FIRE PUMP แรงดัน 166 PSI (Std.>= 160)	FL.G	/				
	ระดับน้ำมันเชื้อเพลิง 991 ลิตร (Std.>= 1000)		/				
12	JOCKEY PUMP แรงดัน 147 PSI (Std.>= 150)	FL.25	/				
	JOCKEY PUMP แรงดัน 168 PSI (Std.>= 160)	FL.G	/				
13	DRAIN PUMP	FL.G	/				
14	COLD WATER PUMP	FL.ALL	/				
	COLD WATER PUMP	FL.ALL	/				
15	ไฟ LAND SCAPE	FL.G	/				
16	แสงสว่าง CORIDOOR , LOBBY	FL.ALL	/				
17	UnderGround Tank	FL.G	/			/	

ลงชื่อผู้ตรวจสอบ [redacted]

หัวหน้าช่างเทคนิค

วันที่

บริหารงานโดย บริษัท พลัส พร็อพเพอร์ตี้ จำกัด

FRM-PMR-144 Rev.00/ 1 Nov 2020

การตรวจสอบงานเทคนิคประจำวัน			โครงการ รีซี่ม พหลฯ-อารีย์				
			วันที่ 01/08/67				
ลำดับ	รายการตรวจเช็ค	พื้นที่	9.00		15.00		ข้อบกพร่องที่พบ
			ปกติ	แก้ไข	ปกติ	แก้ไข	
1	ห้องเครื่องลิฟท์	FL.RF	/				
	อุณหภูมิในห้องลิฟท์ 25 C° (Std.<= 25)		/				
2	RooF Tank	FL.RF	/				
3	ระบบ MATV	FL.RF	/				
4	PRESSURIZATION FAN	FL..ALL	/				
5	ปั๊มอัดแรงดัน (BOOSTER PUMP)	FL.RF	/				
	แรงดัน START.....25.....PSI		/				
	แรงดัน STOP.....40.....PSI		/				
6	COOLING TOWER	-	-				
7	CONDENSOR PUMP	-	-				
8	ระบบสระว่ายน้ำ	FL.52	/				
9	GENERATOR	FL.11	/				
	ระดับน้ำมันเชื้อเพลิง 1230 ลิตร (Std.>= 1600)		/				
	ไฟฉาร์ทแบตเตอรี่		/				
	แผงสวิทบอร์ด (GPC)		/				
10	ระบบไฟฟ้าหลักของอาคาร	FL.11	/				
	Ring Main Unit		/				
	Transformer		/				
	ตู้ MDB		/				
	CAP-Bank		/				
11	FIRE PUMP แรงดัน 148 PSI (Std.>= 150)	FL.25	/				
	ระดับน้ำมันเชื้อเพลิง 635 ลิตร (Std.>= 750)		/				
	FIRE PUMP แรงดัน 166 PSI (Std.>= 160)	FL.G	/				
	ระดับน้ำมันเชื้อเพลิง 991 ลิตร (Std.>= 1000)		/				
12	JOCKEY PUMP แรงดัน 148 PSI (Std.>= 150)	FL.25	/				
	JOCKEY PUMP แรงดัน 168 PSI (Std.>= 160)	FL.G	/				
13	DRAIN PUMP	FL.G	/				
14	COLD WATER PUMP	FL.ALL	/				
	COLD WATER PUMP	FL.ALL	/				
15	ไฟ LAND SCAPE	FL.G	/				
16	แสงสว่าง CORIDOOR , LOBBY	FL.ALL	/				
17	UnderGround Tank	FL.G	/				

ลงชื่อผู้ตรวจสอบ [redacted]

หัวหน้าช่างเทคนิค

วันที่

บริหารงานโดย บริษัท พลัส พร็อพเพอร์ตี้ จำกัด

FRM-PMR-144 Rev.00/ 1 Nov 2020

การตรวจสอบงานเทคนิคประจำวัน			โครงการ รีซี่ม พหลฯ-อารีย์				
			วันที่ 2/8/67				
ลำดับ	รายการตรวจเช็ค	พื้นที่	9.00		15.00		ข้อบกพร่องที่พบ
			ปกติ	แก้ไข	ปกติ	แก้ไข	
1	ห้องเครื่องลิฟท์	FL.RF	/				
	อุณหภูมิในห้องลิฟท์ 25 C° (Std.<= 25)		/				
2	RooF Tank	FL.RF	/				
3	ระบบ MATV	FL.RF	/				
4	PRESSURIZATION FAN	FL..ALL	/				
5	ปั๊มอัดแรงดัน (BOOSTER PUMP)	FL.RF	/				
	แรงดัน START.....25.....PSI		/				
	แรงดัน STOP.....40.....PSI		/				
6	COOLING TOWER	-	-				
7	CONDENSOR PUMP	-	-				
8	ระบบสระว่ายน้ำ	FL.52	/				
9	GENERATOR	FL.11	/				
	ระดับน้ำมันเชื้อเพลิง 1230 ลิตร (Std.>= 1600)		/				
	ไฟฉาร์ทแบตเตอรี่		/				
	แผงสวิทบอร์ด (GPC)		/				
10	ระบบไฟฟ้าหลักของอาคาร	FL.11	/				
	Ring Main Unit		/				
	Transformer		/				
	ตู้ MDB		/				
	CAP-Bank		/				
11	FIRE PUMP แรงดัน 148 PSI (Std.>= 150)	FL.25	/				
	ระดับน้ำมันเชื้อเพลิง 635 ลิตร (Std.>= 750)		/				
	FIRE PUMP แรงดัน 166 PSI (Std.>= 160)	FL.G	/				
	ระดับน้ำมันเชื้อเพลิง 991 ลิตร (Std.>= 1000)		/				
12	JOCKEY PUMP แรงดัน 149 PSI (Std.>= 150)	FL.25	/				
	JOCKEY PUMP แรงดัน 167 PSI (Std.>= 160)	FL.G	/				
13	DRAIN PUMP	FL.G	/				
14	COLD WATER PUMP	FL.ALL	/				
	COLD WATER PUMP	FL.ALL	/				
15	ไฟ LAND SCAPE	FL.G	/				
16	แสงสว่าง CORIDOOR , LOBBY	FL.ALL	/				
17	UnderGround Tank	FL.G	/				

ลงชื่อผู้ตรวจสอบ [redacted]

หัวหน้าช่างเทคนิค

วันที่

บริหารงานโดย บริษัท พลัส พร็อพเพอร์ตี้ จำกัด

FRM-PMR-144 Rev.00/ 1 Nov 2020

การตรวจสอบงานเทคนิคประจำวัน			โครงการ รีซี่ม พหลฯ-อารีย์				
			วันที่ 3/8/67				
ลำดับ	รายการตรวจเช็ค	พื้นที่	9.00		15.00		ข้อบกพร่องที่พบ
			ปกติ	แก้ไข	ปกติ	แก้ไข	
1	ห้องเครื่องลิฟท์	FL.RF	/				
	อุณหภูมิในห้องลิฟท์ 25 C° (Std.<= 25)		/				
2	RooF Tank	FL.RF	/				
3	ระบบ MATV	FL.RF	/				
4	PRESSURIZATION FAN	FL..ALL	/				
5	ปั๊มอัดแรงดัน (BOOSTER PUMP)	FL.RF	/				
	แรงดัน START.....25.....PSI		/				
	แรงดัน STOP.....40.....PSI		/				
6	COOLING TOWER	-					
7	CONDENSOR PUMP	-					
8	ระบบสระว่ายน้ำ	FL.52	/				
9	GENERATOR	FL.11	/				
	ระดับน้ำมันเชื้อเพลิง 1230 ลิตร (Std.>= 1600)		/				
	ไฟฉาร์ทแบตเตอรี่		/				
	แผงสวิทบอร์ด (GPC)		/				
10	ระบบไฟฟ้าหลักของอาคาร	FL.11	/				
	Ring Main Unit		/				
	Transformer		/				
	ตู้ MDB		/				
	CAP-Bank		/				
11	FIRE PUMP แรงดัน 149 PSI (Std.>= 150)	FL.25	/				
	ระดับน้ำมันเชื้อเพลิง 635 ลิตร (Std.>= 750)		/				
	FIRE PUMP แรงดัน 168 PSI (Std.>= 160)	FL.G	/				
	ระดับน้ำมันเชื้อเพลิง 991 ลิตร (Std.>= 1000)		/				
12	JOCKEY PUMP แรงดัน 149 PSI (Std.>= 150)	FL.25	/				
	JOCKEY PUMP แรงดัน 164 PSI (Std.>= 160)	FL.G	/				
13	DRAIN PUMP	FL.G	/				
14	COLD WATER PUMP	FL.ALL	/				
	COLD WATER PUMP	FL.ALL	/				
15	ไฟ LAND SCAPE	FL.G	/				
16	แสงสว่าง CORIDOOR , LOBBY	FL.ALL	/				
17	UnderGround Tank	FL.G	/				

ลงชื่อผู้ตรวจสอบ [redacted]

หัวหน้าช่างเทคนิค

วันที่

บริหารงานโดย บริษัท พลัส พร็อพเพอร์ตี้ จำกัด

FRM-PMR-144 Rev.00/ 1 Nov 2020

การตรวจสอบงานเทคนิคประจำวัน			โครงการ วีร์ม พหลฯ-อารีย์ วันที่ 4/08/67				
ลำดับ	รายการตรวจเช็ค	พื้นที่	9.00 ปกติ	9.00 แก้ไข	15.00 ปกติ	15.00 แก้ไข	ข้อบกพร่องที่พบ
1	ห้องเครื่องลิฟท์	FL.RF	/				
	อุณหภูมิในห้องลิฟท์.....25.....C° (Std.<=...25...)		/				
2	RooF Tank	FL.RF	/				
3	ระบบ MATV	FL.RF	/				
4	PRESSURIZATION FAN	FL..ALL	/				
5	ปั๊มอัดแรงดัน (BOOSTER PUMP)	FL.RF	/				
	แรงดัน START.....25.....PSI		/				
	แรงดัน STOP.....40.....PSI		/				
6	COOLING TOWER	-	-				
7	CONDENSOR PUMP	-	-				
8	ระบบสระว่ายน้ำ	FL.52	/				
9	GENERATOR	FL.11	/				
	ระดับน้ำมันเชื้อเพลิง...1750...ลิตร (Std.>=...1600...)		/				
	ไฟชาร์ทแบตเตอรี่		/				
	แผงสวิทบอร์ด (GPC)		/				
10	ระบบไฟฟ้าหลักของอาคาร	FL.11	/				
	Ring Main Unit		/				
	Transformer		/				
	ตู้ MDB		/				
	CAP-Bank		/				
11	FIRE PUMP แรงดัน...../148/.....PSI (Std.>=...150...)	FL.25	/				
	ระดับน้ำมันเชื้อเพลิง...../633/.....ลิตร (Std.>=...750...)		/				
	FIRE PUMP แรงดัน...../166/.....PSI (Std.>=...150...)	FL.G	/				
	ระดับน้ำมันเชื้อเพลิง...../999/.....ลิตร (Std.>=...1000...)		/				
12	JOCKEY PUMP แรงดัน...148...PSI (Std.>=...150...)	FL.25	/				
	JOCKEY PUMP แรงดัน...166...PSI (Std.>=...150...)	FL.G	/				
13	DRAIN PUMP	FL.G	/				
14	COLD WATER PUMP	FL.ALL	/				
	COLD WATER PUMP	FL.ALL	/				
15	ไฟ LAND SCAPE	FL.G	/				
16	แสงสว่าง CORIDOOR , LOBBY	FL.ALL	/				
17	UnderGround Tank	FL.G	/				

ลงชื่อผู้ตรวจสอบ [redacted]

หัวหน้าช่างเทคนิค

วันที่

บริหารงานโดย บริษัท พลัส พร็อพเพอร์ตี้ จำกัด

FRM-PMR-144 Rev.00/ 1 Nov 2020

การตรวจสอบงานเทคนิคประจำวัน			โครงการ วีร์ม พหลฯ-อารีย์ วันที่ 5/8/67				
ลำดับ	รายการตรวจเช็ค	พื้นที่	9.00 ปกติ	9.00 แก้ไข	15.00 ปกติ	15.00 แก้ไข	ข้อบกพร่องที่พบ
1	ห้องเครื่องลิฟท์	FL.RF	/				
	อุณหภูมิในห้องลิฟท์.....25.....C° (Std.<=...25...)		/				
2	RooF Tank	FL.RF	/				
3	ระบบ MATV	FL.RF	/				
4	PRESSURIZATION FAN	FL..ALL	/				
5	ปั๊มอัดแรงดัน (BOOSTER PUMP)	FL.RF	/				
	แรงดัน START.....25.....PSI		/				
	แรงดัน STOP.....40.....PSI		/				
6	COOLING TOWER	-	-				
7	CONDENSOR PUMP	-	-				
8	ระบบสระว่ายน้ำ	FL.52	/				
9	GENERATOR	FL.11	/				
	ระดับน้ำมันเชื้อเพลิง...1250...ลิตร (Std.>=...1600...)		/				
	ไฟชาร์ทแบตเตอรี่		/				
	แผงสวิทบอร์ด (GPC)		/				
10	ระบบไฟฟ้าหลักของอาคาร	FL.11	/				
	Ring Main Unit		/				
	Transformer		/				
	ตู้ MDB		/				
	CAP-Bank		/				
11	FIRE PUMP แรงดัน...../148/.....PSI (Std.>=...150...)	FL.25	/				
	ระดับน้ำมันเชื้อเพลิง...../633/.....ลิตร (Std.>=...750...)		/				
	FIRE PUMP แรงดัน...../166/.....PSI (Std.>=...150...)	FL.G	/				
	ระดับน้ำมันเชื้อเพลิง...../999/.....ลิตร (Std.>=...1000...)		/				
12	JOCKEY PUMP แรงดัน...148...PSI (Std.>=...150...)	FL.25	/				
	JOCKEY PUMP แรงดัน...167...PSI (Std.>=...150...)	FL.G	/				
13	DRAIN PUMP	FL.G	/				
14	COLD WATER PUMP	FL.ALL	/				
	COLD WATER PUMP	FL.ALL	/				
15	ไฟ LAND SCAPE	FL.G	/				
16	แสงสว่าง CORIDOOR , LOBBY	FL.ALL	/				
17	UnderGround Tank	FL.G	/				

ลงชื่อผู้ตรวจสอบ [redacted]

หัวหน้าช่างเทคนิค

วันที่

บริหารงานโดย บริษัท พลัส พร็อพเพอร์ตี้ จำกัด

FRM-PMR-144 Rev.00/ 1 Nov 2020

การตรวจสอบงานเทคนิคประจำวัน			โครงการ วีร์ม พหลฯ-อารีย์ วันที่ 6/8/67				
ลำดับ	รายการตรวจเช็ค	พื้นที่	9.00 ปกติ	9.00 แก้ไข	15.00 ปกติ	15.00 แก้ไข	ข้อบกพร่องที่พบ
1	ห้องเครื่องลิฟท์	FL.RF	/				
	อุณหภูมิในห้องลิฟท์.....25.....C° (Std.<=...25...)		/				
2	RooF Tank	FL.RF	/				
3	ระบบ MATV	FL.RF	/				
4	PRESSURIZATION FAN	FL..ALL	/				
5	ปั๊มอัดแรงดัน (BOOSTER PUMP)	FL.RF	/				
	แรงดัน START.....25.....PSI		/				
	แรงดัน STOP.....40.....PSI		/				
6	COOLING TOWER	-					
7	CONDENSOR PUMP	-					
8	ระบบสระว่ายน้ำ	FL.52	/				
9	GENERATOR	FL.11	/				
	ระดับน้ำมันเชื้อเพลิง...1250...ลิตร (Std.>=...1600...)		/				
	ไฟชาร์ทแบตเตอรี่		/				
	แผงสวิทบอร์ด (GPC)		/				
10	ระบบไฟฟ้าหลักของอาคาร	FL.11	/				
	Ring Main Unit		/				
	Transformer		/				
	ตู้ MDB		/				
	CAP-Bank		/				
11	FIRE PUMP แรงดัน...../147/.....PSI (Std.>=...150...)	FL.25	/				
	ระดับน้ำมันเชื้อเพลิง...../633/.....ลิตร (Std.>=...750...)		/				
	FIRE PUMP แรงดัน...../167/.....PSI (Std.>=...150...)	FL.G	/				
	ระดับน้ำมันเชื้อเพลิง...../991/.....ลิตร (Std.>=...1000...)		/				
12	JOCKEY PUMP แรงดัน...148...PSI (Std.>=...150...)	FL.25	/				
	JOCKEY PUMP แรงดัน...167...PSI (Std.>=...150...)	FL.G	/				
13	DRAIN PUMP	FL.G	/				
14	COLD WATER PUMP	FL.ALL	/				
	COLD WATER PUMP	FL.ALL	/				
15	ไฟ LAND SCAPE	FL.G	/				
16	แสงสว่าง CORIDOOR , LOBBY	FL.ALL	/				
17	UnderGround Tank	FL.G	/				

ลงชื่อผู้ตรวจสอบ [redacted]

หัวหน้าช่างเทคนิค

วันที่

บริหารงานโดย บริษัท พลัส พร็อพเพอร์ตี้ จำกัด

FRM-PMR-144 Rev.00/ 1 Nov 2020

การตรวจสอบงานเทคนิคประจำวัน			โครงการ วีร์ม พหลฯ-อารีย์ วันที่ 7/08/2567				
ลำดับ	รายการตรวจเช็ค	พื้นที่	9.00 ปกติ	9.00 แก้ไข	15.00 ปกติ	15.00 แก้ไข	ข้อบกพร่องที่พบ
1	ห้องเครื่องลิฟท์	FL.RF	/				
	อุณหภูมิในห้องลิฟท์.....25.....C° (Std.<=...25...)		/				
2	RooF Tank	FL.RF	/				
3	ระบบ MATV	FL.RF	/				
4	PRESSURIZATION FAN	FL..ALL	/				
5	ปั๊มอัดแรงดัน (BOOSTER PUMP)	FL.RF	/				
	แรงดัน START.....25.....PSI		/				
	แรงดัน STOP.....40.....PSI		/				
6	COOLING TOWER	-					
7	CONDENSOR PUMP	-					
8	ระบบสระว่ายน้ำ	FL.52	/				
9	GENERATOR	FL.11	/				
	ระดับน้ำมันเชื้อเพลิง...1250...ลิตร (Std.>=...1600...)		/				
	ไฟชาร์ทแบตเตอรี่		/				
	แผงสวิทบอร์ด (GPC)		/				
10	ระบบไฟฟ้าหลักของอาคาร	FL.11	/				
	Ring Main Unit		/				
	Transformer		/				
	ตู้ MDB		/				
	CAP-Bank		/				
11	FIRE PUMP แรงดัน...../147/.....PSI (Std.>=...150...)	FL.25	/				
	ระดับน้ำมันเชื้อเพลิง...../633/.....ลิตร (Std.>=...750...)		/				
	FIRE PUMP แรงดัน...../167/.....PSI (Std.>=...150...)	FL.G	/				
	ระดับน้ำมันเชื้อเพลิง...../991/.....ลิตร (Std.>=...1000...)		/				
12	JOCKEY PUMP แรงดัน...147...PSI (Std.>=...150...)	FL.25	/				
	JOCKEY PUMP แรงดัน...167...PSI (Std.>=...150...)	FL.G	/				
13	DRAIN PUMP	FL.G	/				
14	COLD WATER PUMP	FL.ALL	/				
	COLD WATER PUMP	FL.ALL	/				
15	ไฟ LAND SCAPE	FL.G	/				
16	แสงสว่าง CORIDOOR , LOBBY	FL.ALL	/				
17	UnderGround Tank	FL.G	/				

ลงชื่อผู้ตรวจสอบ [redacted]

หัวหน้าช่างเทคนิค

วันที่

บริหารงานโดย บริษัท พลัส พร็อพเพอร์ตี้ จำกัด

FRM-PMR-144 Rev.00/ 1 Nov 2020

การตรวจสอบงานเทคนิคประจำวัน			โครงการ วีซี่ม พหลฯ-อารีย์				
			วันที่ 8/8/67				
ลำดับ	รายการตรวจเช็ค	พื้นที่	9.00		15.00		ข้อบกพร่องที่พบ
			ปกติ	แก้ไข	ปกติ	แก้ไข	
1	ห้องเครื่องลิฟท์	FL.RF	/				
	อุณหภูมิในห้องลิฟท์.....25.....C° (Std.<=...25...)		/				
2	RooF Tank	FL.RF	/				
3	ระบบ MATV	FL.RF	/				
4	PRESSURIZATION FAN	FL..ALL	/				
5	ปั๊มอัดแรงดัน (BOOSTER PUMP)	FL.RF	/				
	แรงดัน START.....25.....PSI		/				
	แรงดัน STOP.....40.....PSI		/				
6	COOLING TOWER	-	-				
7	CONDENSOR PUMP	-	-				
8	ระบบสระว่ายน้ำ	FL.52	/				
9	GENERATOR	FL.11	/				
	ระดับน้ำมันเชื้อเพลิง 1250 ลิตร (Std.>=.1600.)		/				
	ไฟชาร์ทแบตเตอรี่		/				
	แผงสวิทบอร์ด (GPC)		/				
10	ระบบไฟฟ้าหลักของอาคาร	FL.11	/				
	Ring Main Unit		/				
	Transformer		/				
	ตู้ MDB		/				
	CAP-Bank		/				
11	FIRE PUMP แรงดัน...../148...../.....PSI (Std.>=...150.)	FL.25	/				
	ระดับน้ำมันเชื้อเพลิง...../663...../.....ลิตร (Std.>=...750.)		/				
	FIRE PUMP แรงดัน...../169...../.....PSI (Std.>=...180.)	FL.G	/				
	ระดับน้ำมันเชื้อเพลิง...../999...../.....ลิตร (Std.>=.1000.)		/				
12	JOCKEY PUMP แรงดัน...148...PSI (Std.>=.....150.)	FL.25	/				
	JOCKEY PUMP แรงดัน...167...PSI (Std.>=.....180.)	FL.G	/				
13	DRAIN PUMP	FL.G	/				
14	COLD WATER PUMP	FL.ALL	/				
	COLD WATER PUMP	FL.ALL	/				
15	ไฟ LAND SCAPE	FL.G	/				
16	แสงสว่าง CORIDOOR , LOBBY	FL.ALL	/				
17	UnderGround Tank	FL.G	/				

ลงชื่อผู้ตรวจสอบ [redacted]

หัวหน้าช่างเทคนิค

วันที่

บริหารงานโดย บริษัท พลัส พร็อพเพอร์ตี้ จำกัด

FRM-PMR-144 Rev.00/ 1 Nov 2020

การตรวจสอบงานเทคนิคประจำวัน			โครงการ วีซี่ม พหลฯ-อารีย์				
			วันที่ 9/8/67				
ลำดับ	รายการตรวจเช็ค	พื้นที่	9.00		15.00		ข้อบกพร่องที่พบ
			ปกติ	แก้ไข	ปกติ	แก้ไข	
1	ห้องเครื่องลิฟท์	FL.RF	/				
	อุณหภูมิในห้องลิฟท์.....25.....C° (Std.<=...25...)		/				
2	RooF Tank	FL.RF	/				
3	ระบบ MATV	FL.RF	/				
4	PRESSURIZATION FAN	FL..ALL	/				
5	ปั๊มอัดแรงดัน (BOOSTER PUMP)	FL.RF	/				
	แรงดัน START.....25.....PSI		/				
	แรงดัน STOP.....40.....PSI		/				
6	COOLING TOWER	-					
7	CONDENSOR PUMP	-					
8	ระบบสระว่ายน้ำ	FL.52	/				
9	GENERATOR	FL.11	/				
	ระดับน้ำมันเชื้อเพลิง 1250 ลิตร (Std.>=.1600.)		/				
	ไฟชาร์ทแบตเตอรี่		/				
	แผงสวิทบอร์ด (GPC)		/				
10	ระบบไฟฟ้าหลักของอาคาร	FL.11	/				
	Ring Main Unit		/				
	Transformer		/				
	ตู้ MDB		/				
	CAP-Bank		/				
11	FIRE PUMP แรงดัน...../147...../.....PSI (Std.>=...150.)	FL.25	/				
	ระดับน้ำมันเชื้อเพลิง...../633...../.....ลิตร (Std.>=...750.)		/				
	FIRE PUMP แรงดัน...../167...../.....PSI (Std.>=...180.)	FL.G	/				
	ระดับน้ำมันเชื้อเพลิง...../991...../.....ลิตร (Std.>=.1000.)		/				
12	JOCKEY PUMP แรงดัน...144...PSI (Std.>=.....150.)	FL.25	/				
	JOCKEY PUMP แรงดัน...164...PSI (Std.>=.....180.)	FL.G	/				
13	DRAIN PUMP	FL.G	/				
14	COLD WATER PUMP	FL.ALL	/				
	COLD WATER PUMP	FL.ALL	/				
15	ไฟ LAND SCAPE	FL.G	/				
16	แสงสว่าง CORIDOOR , LOBBY	FL.ALL	/				
17	UnderGround Tank	FL.G	/				

ลงชื่อผู้ตรวจสอบ [redacted]

หัวหน้าช่างเทคนิค

วันที่

บริหารงานโดย บริษัท พลัส พร็อพเพอร์ตี้ จำกัด

FRM-PMR-144 Rev.00/ 1 Nov 2020

การตรวจสอบงานเทคนิคประจำวัน			โครงการ วีซี่ม พหลฯ-อารีย์				
			วันที่ 10/08/67				
ลำดับ	รายการตรวจเช็ค	พื้นที่	9.00		15.00		ข้อบกพร่องที่พบ
			ปกติ	แก้ไข	ปกติ	แก้ไข	
1	ห้องเครื่องลิฟท์	FL.RF	/				
	อุณหภูมิในห้องลิฟท์.....25.....C° (Std.<=.....25.....)		/				
2	RooF Tank	FL.RF	/				
3	ระบบ MATV	FL.RF	/				
4	PRESSURIZATION FAN	FL..ALL	/				
5	ปั๊มอัดแรงดัน (BOOSTER PUMP)	FL.RF	/				
	แรงดัน START.....25.....PSI		/				
	แรงดัน STOP.....40.....PSI		/				
6	COOLING TOWER	-	-	-			
7	CONDENSOR PUMP	-	-	-			
8	ระบบสระว่ายน้ำ	FL.52	/				
9	GENERATOR	FL.11	/				
	ระดับน้ำมันเชื้อเพลิง 1250 ลิตร (Std.>=.1600.)		/				
	ไฟชาร์ทแบตเตอรี่		/				
	แผงสวิทบอร์ด (GPC)		/				
10	ระบบไฟฟ้าหลักของอาคาร	FL.11	/				
	Ring Main Unit		/				
	Transformer		/				
	ตู้ MDB		/				
	CAP-Bank		/				
11	FIRE PUMP แรงดัน...../149...../.....PSI (Std.>=...150.)	FL.25	/				
	ระดับน้ำมันเชื้อเพลิง...../633...../.....ลิตร (Std.>=...750.)		/				
	FIRE PUMP แรงดัน...../168...../.....PSI (Std.>=...180.)	FL.G	/				
	ระดับน้ำมันเชื้อเพลิง...../999...../.....ลิตร (Std.>=.1000.)		/				
12	JOCKEY PUMP แรงดัน...148...PSI (Std.>=.....150.)	FL.25	/				
	JOCKEY PUMP แรงดัน...166...PSI (Std.>=.....180.)	FL.G	/				
13	DRAIN PUMP	FL.G	/				
14	COLD WATER PUMP	FL.ALL	/				
	COLD WATER PUMP	FL.ALL	/				
15	ไฟ LAND SCAPE	FL.G	/				
16	แสงสว่าง CORIDOOR , LOBBY	FL.ALL	/				
17	UnderGround Tank	FL.G	/				

ลงชื่อผู้ตรวจสอบ [redacted]

หัวหน้าช่างเทคนิค

วันที่

บริหารงานโดย บริษัท พลัส พร็อพเพอร์ตี้ จำกัด

FRM-PMR-144 Rev.00/ 1 Nov 2020

การตรวจสอบงานเทคนิคประจำวัน			โครงการ วีซี่ม พหลฯ-อารีย์				
			วันที่ 11/8/67				
ลำดับ	รายการตรวจเช็ค	พื้นที่	9.00		15.00		ข้อบกพร่องที่พบ
			ปกติ	แก้ไข	ปกติ	แก้ไข	
1	ห้องเครื่องลิฟท์	FL.RF	/				
	อุณหภูมิในห้องลิฟท์.....25.....C° (Std.<=...25...)		/				
2	RooF Tank	FL.RF	/				
3	ระบบ MATV	FL.RF	/				
4	PRESSURIZATION FAN	FL..ALL	/				
5	ปั๊มอัดแรงดัน (BOOSTER PUMP)	FL.RF	/				
	แรงดัน START.....25.....PSI		/				
	แรงดัน STOP.....40.....PSI		/				
6	COOLING TOWER	-	-				
7	CONDENSOR PUMP	-	-				
8	ระบบสระว่ายน้ำ	FL.52	/				
9	GENERATOR	FL.11	/				
	ระดับน้ำมันเชื้อเพลิง 1280 ลิตร (Std.>=.1600.)		/				
	ไฟชาร์ทแบตเตอรี่		/				
	แผงสวิทบอร์ด (GPC)		/				
10	ระบบไฟฟ้าหลักของอาคาร	FL.11	/				
	Ring Main Unit		/				
	Transformer		/				
	ตู้ MDB		/				
	CAP-Bank		/				
11	FIRE PUMP แรงดัน...../148...../.....PSI (Std.>=...150.)	FL.25	/				
	ระดับน้ำมันเชื้อเพลิง...../633...../.....ลิตร (Std.>=...750.)		/				
	FIRE PUMP แรงดัน...../168...../.....PSI (Std.>=...180.)	FL.G	/				
	ระดับน้ำมันเชื้อเพลิง...../991...../.....ลิตร (Std.>=.1000.)		/				
12	JOCKEY PUMP แรงดัน...147...PSI (Std.>=.....150.)	FL.25	/				
	JOCKEY PUMP แรงดัน...168...PSI (Std.>=.....180.)	FL.G	/				
13	DRAIN PUMP	FL.G	/				
14	COLD WATER PUMP	FL.ALL	/				
	COLD WATER PUMP	FL.ALL	/				
15	ไฟ LAND SCAPE	FL.G	/				
16	แสงสว่าง CORIDOOR , LOBBY	FL.ALL	/				
17	UnderGround Tank	FL.G	/				

ลงชื่อผู้ตรวจสอบ [redacted]

หัวหน้าช่างเทคนิค

วันที่

บริหารงานโดย บริษัท พลัส พร็อพเพอร์ตี้ จำกัด

FRM-PMR-144 Rev.00/ 1 Nov 2020

การตรวจสอบงานเทคนิคประจำวัน			โครงการ วีร์ม พหลฯ-อารีย์ วันที่ 12/8/67				
ลำดับ	รายการตรวจเช็ค	พื้นที่	9.00 ปกติ	9.00 แก้ไข	15.00 ปกติ	15.00 แก้ไข	ข้อบกพร่องที่พบ
1	ห้องเครื่องลิฟท์	FL.RF	/				
	อุณหภูมิในห้องลิฟท์.....25.....C° (Std.<=...25...)		/				
2	RooF Tank	FL.RF	/				
3	ระบบ MATV	FL.RF	/				
4	PRESSURIZATION FAN	FL..ALL	/				
5	ปั๊มอัดแรงดัน (BOOSTER PUMP)	FL.RF	/				
	แรงดัน START.....25.....PSI		/				
	แรงดัน STOP.....40.....PSI		/				
6	COOLING TOWER	-					
7	CONDENSOR PUMP	-					
8	ระบบสระว่ายน้ำ	FL.52	/				
9	GENERATOR	FL.11	/				
	ระดับน้ำมันเชื้อเพลิง...1730...ลิตร (Std.>=...1600...)		/				
	ไฟชาร์ทแบตเตอรี่		/				
	แผงสวิทบอร์ด (GPC)		/				
10	ระบบไฟฟ้าหลักของอาคาร	FL.11	/				
	Ring Main Unit		/				
	Transformer		/				
	ตู้ MDB		/				
	CAP-Bank		/				
11	FIRE PUMP แรงดัน...../148/.....PSI (Std.>=...150...)	FL.25	/				
	ระดับน้ำมันเชื้อเพลิง...../735/.....ลิตร (Std.>=...750...)		/				
	FIRE PUMP แรงดัน...../164/.....PSI (Std.>=...150...)	FL.G	/				
	ระดับน้ำมันเชื้อเพลิง...../991/.....ลิตร (Std.>=...1000...)		/				
12	JOCKEY PUMP แรงดัน 147 PSI (Std.>=...150...)	FL.25	/				
	JOCKEY PUMP แรงดัน 167 PSI (Std.>=...150...)	FL.G	/				
13	DRAIN PUMP	FL.G	/				
14	COLD WATER PUMP	FL.ALL	/				
	COLD WATER PUMP	FL.ALL	/				
15	ไฟ LAND SCAPE	FL.G	/				
16	แสงสว่าง CORIDOOR , LOBBY	FL.ALL	/				
17	UnderGround Tank	FL.G	/				

ลงชื่อผู้ตรวจสอบ [redacted]

หัวหน้าช่างเทคนิค

วันที่

บริหารงานโดย บริษัท พลัส พร็อพเพอร์ตี้ จำกัด FRM-PMR-144 Rev.00/ 1 Nov 2020

การตรวจสอบงานเทคนิคประจำวัน			โครงการ วีร์ม พหลฯ-อารีย์ วันที่ 13/8/67				
ลำดับ	รายการตรวจเช็ค	พื้นที่	9.00 ปกติ	9.00 แก้ไข	15.00 ปกติ	15.00 แก้ไข	ข้อบกพร่องที่พบ
1	ห้องเครื่องลิฟท์	FL.RF	/				
	อุณหภูมิในห้องลิฟท์.....25.....C° (Std.<=...25...)		/				
2	RooF Tank	FL.RF	/				
3	ระบบ MATV	FL.RF	/				
4	PRESSURIZATION FAN	FL..ALL	/				
5	ปั๊มอัดแรงดัน (BOOSTER PUMP)	FL.RF	/				
	แรงดัน START.....25.....PSI		/				
	แรงดัน STOP.....40.....PSI						
6	COOLING TOWER	-	-				
7	CONDENSOR PUMP	-	-				
8	ระบบสระว่ายน้ำ	FL.52	/				
9	GENERATOR	FL.11	/				
	ระดับน้ำมันเชื้อเพลิง.....1600...ลิตร (Std.>=...1600...)		/				
	ไฟชาร์ทแบตเตอรี่		/				
	แผงสวิทบอร์ด (GPC)		/				
10	ระบบไฟฟ้าหลักของอาคาร	FL.11	/				
	Ring Main Unit		/				
	Transformer		/				
	ตู้ MDB		/				
	CAP-Bank		/				
11	FIRE PUMP แรงดัน...../149/.....PSI (Std.>=...150...)	FL.25	/				
	ระดับน้ำมันเชื้อเพลิง...../735/.....ลิตร (Std.>=...750...)		/				
	FIRE PUMP แรงดัน...../165/.....PSI (Std.>=...150...)	FL.G	/				
	ระดับน้ำมันเชื้อเพลิง...../991/.....ลิตร (Std.>=...1000...)		/				
12	JOCKEY PUMP แรงดัน 149 PSI (Std.>=...150...)	FL.25	/				
	JOCKEY PUMP แรงดัน 165 PSI (Std.>=...150...)	FL.G	/				
13	DRAIN PUMP	FL.G	/				
14	COLD WATER PUMP	FL.ALL	/				
	COLD WATER PUMP	FL.ALL	/				
15	ไฟ LAND SCAPE	FL.G	/				
16	แสงสว่าง CORIDOOR , LOBBY	FL.ALL	/				
17	UnderGround Tank	FL.G	/				

ลงชื่อผู้ตรวจสอบ [redacted]

หัวหน้าช่างเทคนิค

วันที่

บริหารงานโดย บริษัท พลัส พร็อพเพอร์ตี้ จำกัด FRM-PMR-144 Rev.00/ 1 Nov 2020

การตรวจสอบงานเทคนิคประจำวัน			โครงการ วีร์ม พหลฯ-อารีย์ วันที่ 14/8/67				
ลำดับ	รายการตรวจเช็ค	พื้นที่	9.00 ปกติ	9.00 แก้ไข	15.00 ปกติ	15.00 แก้ไข	ข้อบกพร่องที่พบ
1	ห้องเครื่องลิฟท์	FL.RF	/				
	อุณหภูมิในห้องลิฟท์.....25.....C° (Std.<=...25...)		/				
2	RooF Tank	FL.RF	/				
3	ระบบ MATV	FL.RF	/				
4	PRESSURIZATION FAN	FL..ALL	/				
5	ปั๊มอัดแรงดัน (BOOSTER PUMP)	FL.RF	/				
	แรงดัน START.....25.....PSI		/				
	แรงดัน STOP.....40.....PSI		/				
6	COOLING TOWER	-	-				
7	CONDENSOR PUMP	-	-				
8	ระบบสระว่ายน้ำ	FL.52	/				
9	GENERATOR	FL.11	/				
	ระดับน้ำมันเชื้อเพลิง...1230...ลิตร (Std.>=...1600...)		/				
	ไฟชาร์ทแบตเตอรี่		/				
	แผงสวิทบอร์ด (GPC)		/				
10	ระบบไฟฟ้าหลักของอาคาร	FL.11	/				
	Ring Main Unit		/				
	Transformer		/				
	ตู้ MDB		/				
	CAP-Bank		/				
11	FIRE PUMP แรงดัน...../149/.....PSI (Std.>=...150...)	FL.25	/				
	ระดับน้ำมันเชื้อเพลิง...../735/.....ลิตร (Std.>=...750...)		/				
	FIRE PUMP แรงดัน...../166/.....PSI (Std.>=...150...)	FL.G	/				
	ระดับน้ำมันเชื้อเพลิง...../991/.....ลิตร (Std.>=...1000...)		/				
12	JOCKEY PUMP แรงดัน 148 PSI (Std.>=...150...)	FL.25	/				
	JOCKEY PUMP แรงดัน 167 PSI (Std.>=...150...)	FL.G	/				
13	DRAIN PUMP	FL.G	/				
14	COLD WATER PUMP	FL.ALL	/				
	COLD WATER PUMP	FL.ALL	/				
15	ไฟ LAND SCAPE	FL.G	/				
16	แสงสว่าง CORIDOOR , LOBBY	FL.ALL	/				
17	UnderGround Tank	FL.G	/				

ลงชื่อผู้ตรวจสอบ [redacted]

หัวหน้าช่างเทคนิค

วันที่

บริหารงานโดย บริษัท พลัส พร็อพเพอร์ตี้ จำกัด FRM-PMR-144 Rev.00/ 1 Nov 2020

การตรวจสอบงานเทคนิคประจำวัน			โครงการ วีร์ม พหลฯ-อารีย์ วันที่ 15/8/67				
ลำดับ	รายการตรวจเช็ค	พื้นที่	9.00 ปกติ	9.00 แก้ไข	15.00 ปกติ	15.00 แก้ไข	ข้อบกพร่องที่พบ
1	ห้องเครื่องลิฟท์	FL.RF	/				
	อุณหภูมิในห้องลิฟท์.....25.....C° (Std.<=...25...)		/				
2	RooF Tank	FL.RF	/				
3	ระบบ MATV	FL.RF	/				
4	PRESSURIZATION FAN	FL..ALL	/				
5	ปั๊มอัดแรงดัน (BOOSTER PUMP)	FL.RF	/				
	แรงดัน START.....25.....PSI		/				
	แรงดัน STOP.....40.....PSI		/				
6	COOLING TOWER	-					
7	CONDENSOR PUMP	-					
8	ระบบสระว่ายน้ำ	FL.52	/				
9	GENERATOR	FL.11	/				
	ระดับน้ำมันเชื้อเพลิง...1730...ลิตร (Std.>=...1600...)		/				
	ไฟชาร์ทแบตเตอรี่		/				
	แผงสวิทบอร์ด (GPC)		/				
10	ระบบไฟฟ้าหลักของอาคาร	FL.11	/				
	Ring Main Unit		/				
	Transformer		/				
	ตู้ MDB		/				
	CAP-Bank		/				
11	FIRE PUMP แรงดัน...../149/.....PSI (Std.>=...150...)	FL.25	/				
	ระดับน้ำมันเชื้อเพลิง...../735/.....ลิตร (Std.>=...750...)		/				
	FIRE PUMP แรงดัน...../167/.....PSI (Std.>=...150...)	FL.G	/				
	ระดับน้ำมันเชื้อเพลิง...../991/.....ลิตร (Std.>=...1000...)		/				
12	JOCKEY PUMP แรงดัน 147 PSI (Std.>=...150...)	FL.25	/				
	JOCKEY PUMP แรงดัน 168 PSI (Std.>=...150...)	FL.G	/				
13	DRAIN PUMP	FL.G	/				
14	COLD WATER PUMP	FL.ALL	/				
	COLD WATER PUMP	FL.ALL	/				
15	ไฟ LAND SCAPE	FL.G	/				
16	แสงสว่าง CORIDOOR , LOBBY	FL.ALL	/				
17	UnderGround Tank	FL.G	/				

ลงชื่อผู้ตรวจสอบ [redacted]

หัวหน้าช่างเทคนิค

วันที่

บริหารงานโดย บริษัท พลัส พร็อพเพอร์ตี้ จำกัด FRM-PMR-144 Rev.00/ 1 Nov 2020

การตรวจสอบงานเทคนิคประจำวัน			โครงการ วีร์ม พหลฯ-อารีย์ วันที่ 16/08/67				
ลำดับ	รายการตรวจเช็ค	พื้นที่	9.00 ปกติ	9.00 แก้ไข	15.00 ปกติ	15.00 แก้ไข	ข้อบกพร่องที่พบ
1	ห้องเครื่องลิฟท์	FL.RF	✓				
	อุณหภูมิในห้องลิฟท์.....25.....C° (Std.<=.....25.....)		✓				
2	RooF Tank	FL.RF	✓				
3	ระบบ MATV	FL.RF	✓				
4	PRESSURIZATION FAN	FL..ALL	✓				
5	ปั๊มอัดแรงดัน (BOOSTER PUMP)	FL.RF	✓				
	แรงดัน START.....25.....PSI		✓				
	แรงดัน STOP.....40.....PSI		✓				
6	COOLING TOWER	-	–	–			
7	CONDENSOR PUMP	-	–	–			
8	ระบบสระว่ายน้ำ	FL.52	✓				
9	GENERATOR	FL.11	✓				
	ระดับน้ำมันเชื้อเพลิง.....1230.....ลิตร (Std.>=.....1600.....)		✓				
	ไฟฉาร์ทแบตเตอรี่		✓				
	แผงสวิทบอร์ด (GPC)		✓				
10	ระบบไฟฟ้าหลักของอาคาร	FL.11	✓				
	Ring Main Unit		✓				
	Transformer		✓				
	ตู้ MDB		✓				
	CAP-Bank		✓				
11	FIRE PUMP แรงดัน...../.....149.....PSI (Std.>=.....150.....)	FL.25	✓				
	ระดับน้ำมันเชื้อเพลิง...../.....697.....ลิตร (Std.>=.....750.....)		✓				
	FIRE PUMP แรงดัน...../.....167.....PSI (Std.>=.....180.....)	FL.G	✓				
	ระดับน้ำมันเชื้อเพลิง...../.....997.....ลิตร (Std.>=.....1000.....)		✓				
12	JOCKEY PUMP แรงดัน.....149.....PSI (Std.>=.....150.....)	FL.25	✓				
	JOCKEY PUMP แรงดัน.....167.....PSI (Std.>=.....180.....)	FL.G	✓				
13	DRAIN PUMP	FL.G	✓				
14	COLD WATER PUMP	FL.ALL	✓				
	COLD WATER PUMP	FL.ALL	✓				
15	ไฟ LAND SCAPE	FL.G	✓				
16	แสงสว่าง CORIDOOR , LOBBY	FL.ALL	✓				
17	UnderGround Tank	FL.G	✓				

ลงชื่อผู้ตรวจสอบ [redacted]

หัวหน้าช่างเทคนิค

วันที่

บริหารงานโดย บริษัท พลัส พร็อพเพอร์ตี้ จำกัด

FRM-PMR-144 Rev.00/ 1 Nov 2020

การตรวจสอบงานเทคนิคประจำวัน			โครงการ วีร์ม พหลฯ-อารีย์ วันที่ 17/8/67				
ลำดับ	รายการตรวจเช็ค	พื้นที่	9.00 ปกติ	9.00 แก้ไข	15.00 ปกติ	15.00 แก้ไข	ข้อบกพร่องที่พบ
1	ห้องเครื่องลิฟท์	FL.RF	✓				
	อุณหภูมิในห้องลิฟท์.....25.....C° (Std.<=.....25.....)		✓				
2	RooF Tank	FL.RF	✓				
3	ระบบ MATV	FL.RF	✓				
4	PRESSURIZATION FAN	FL..ALL	✓				
5	ปั๊มอัดแรงดัน (BOOSTER PUMP)	FL.RF	✓				
	แรงดัน START.....25.....PSI		✓				
	แรงดัน STOP.....40.....PSI		✓				
6	COOLING TOWER	-	–				
7	CONDENSOR PUMP	-	–				
8	ระบบสระว่ายน้ำ	FL.52	✓				
9	GENERATOR	FL.11	✓				
	ระดับน้ำมันเชื้อเพลิง.....1230.....ลิตร (Std.>=.....1600.....)		✓				
	ไฟฉาร์ทแบตเตอรี่		✓				
	แผงสวิทบอร์ด (GPC)		✓				
10	ระบบไฟฟ้าหลักของอาคาร	FL.11	✓				
	Ring Main Unit		✓				
	Transformer		✓				
	ตู้ MDB		✓				
	CAP-Bank		✓				
11	FIRE PUMP แรงดัน...../.....148.....PSI (Std.>=.....150.....)	FL.25	✓				
	ระดับน้ำมันเชื้อเพลิง...../.....685.....ลิตร (Std.>=.....750.....)		✓				
	FIRE PUMP แรงดัน...../.....168.....PSI (Std.>=.....180.....)	FL.G	✓				
	ระดับน้ำมันเชื้อเพลิง...../.....998.....ลิตร (Std.>=.....1000.....)		✓				
12	JOCKEY PUMP แรงดัน.....148.....PSI (Std.>=.....150.....)	FL.25	✓				
	JOCKEY PUMP แรงดัน.....167.....PSI (Std.>=.....180.....)	FL.G	✓				
13	DRAIN PUMP	FL.G	✓				
14	COLD WATER PUMP	FL.ALL	✓				
	COLD WATER PUMP	FL.ALL	✓				
15	ไฟ LAND SCAPE	FL.G	✓				
16	แสงสว่าง CORIDOOR , LOBBY	FL.ALL	✓				
17	UnderGround Tank	FL.G	✓				

ลงชื่อผู้ตรวจสอบ [redacted]

หัวหน้าช่างเทคนิค

วันที่

บริหารงานโดย บริษัท พลัส พร็อพเพอร์ตี้ จำกัด

FRM-PMR-144 Rev.00/ 1 Nov 2020

การตรวจสอบงานเทคนิคประจำวัน			โครงการ วีร์ม พหลฯ-อารีย์ วันที่ 18/8/67				
ลำดับ	รายการตรวจเช็ค	พื้นที่	9.00 ปกติ	9.00 แก้ไข	15.00 ปกติ	15.00 แก้ไข	ข้อบกพร่องที่พบ
1	ห้องเครื่องลิฟท์	FL.RF	✓				
	อุณหภูมิในห้องลิฟท์.....25.....C° (Std.<=.....25.....)		✓				
2	RooF Tank	FL.RF	✓				
3	ระบบ MATV	FL.RF	✓				
4	PRESSURIZATION FAN	FL..ALL	✓				
5	ปั๊มอัดแรงดัน (BOOSTER PUMP)	FL.RF	✓				
	แรงดัน START.....25.....PSI		✓				
	แรงดัน STOP.....40.....PSI		✓				
6	COOLING TOWER	-	–				
7	CONDENSOR PUMP	-	–				
8	ระบบสระว่ายน้ำ	FL.52	✓				
9	GENERATOR	FL.11	✓				
	ระดับน้ำมันเชื้อเพลิง.....1230.....ลิตร (Std.>=.....1600.....)		✓				
	ไฟฉาร์ทแบตเตอรี่		✓				
	แผงสวิทบอร์ด (GPC)		✓				
10	ระบบไฟฟ้าหลักของอาคาร	FL.11	✓				
	Ring Main Unit		✓				
	Transformer		✓				
	ตู้ MDB		✓				
	CAP-Bank		✓				
11	FIRE PUMP แรงดัน...../.....149.....PSI (Std.>=.....150.....)	FL.25	✓				
	ระดับน้ำมันเชื้อเพลิง...../.....697.....ลิตร (Std.>=.....750.....)		✓				
	FIRE PUMP แรงดัน...../.....167.....PSI (Std.>=.....180.....)	FL.G	✓				
	ระดับน้ำมันเชื้อเพลิง...../.....997.....ลิตร (Std.>=.....1000.....)		✓				
12	JOCKEY PUMP แรงดัน.....149.....PSI (Std.>=.....150.....)	FL.25	✓				
	JOCKEY PUMP แรงดัน.....167.....PSI (Std.>=.....180.....)	FL.G	✓				
13	DRAIN PUMP	FL.G	✓				
14	COLD WATER PUMP	FL.ALL	✓				
	COLD WATER PUMP	FL.ALL	✓				
15	ไฟ LAND SCAPE	FL.G	✓				
16	แสงสว่าง CORIDOOR , LOBBY	FL.ALL	✓				
17	UnderGround Tank	FL.G	✓				

ลงชื่อผู้ตรวจสอบ [redacted]

หัวหน้าช่างเทคนิค

วันที่

บริหารงานโดย บริษัท พลัส พร็อพเพอร์ตี้ จำกัด

FRM-PMR-144 Rev.00/ 1 Nov 2020

การตรวจสอบงานเทคนิคประจำวัน			โครงการ วีร์ม พหลฯ-อารีย์ วันที่ 19/08/2567				
ลำดับ	รายการตรวจเช็ค	พื้นที่	9.00 ปกติ	9.00 แก้ไข	15.00 ปกติ	15.00 แก้ไข	ข้อบกพร่องที่พบ
1	ห้องเครื่องลิฟท์	FL.RF	✓				
	อุณหภูมิในห้องลิฟท์.....25.....C° (Std.<=.....25.....)		✓				
2	RooF Tank	FL.RF	✓				
3	ระบบ MATV	FL.RF	✓				
4	PRESSURIZATION FAN	FL..ALL	✓				
5	ปั๊มอัดแรงดัน (BOOSTER PUMP)	FL.RF	✓				
	แรงดัน START.....25.....PSI		✓				
	แรงดัน STOP.....40.....PSI		✓				
6	COOLING TOWER	-	–	–			
7	CONDENSOR PUMP	-	–	–			
8	ระบบสระว่ายน้ำ	FL.52	✓				
9	GENERATOR	FL.11	✓				
	ระดับน้ำมันเชื้อเพลิง.....1230.....ลิตร (Std.>=.....1600.....)		✓				
	ไฟฉาร์ทแบตเตอรี่		✓				
	แผงสวิทบอร์ด (GPC)		✓				
10	ระบบไฟฟ้าหลักของอาคาร	FL.11	✓				
	Ring Main Unit		✓				
	Transformer		✓				
	ตู้ MDB		✓				
	CAP-Bank		✓				
11	FIRE PUMP แรงดัน...../.....149.....PSI (Std.>=.....150.....)	FL.25	✓				
	ระดับน้ำมันเชื้อเพลิง...../.....697.....ลิตร (Std.>=.....750.....)		✓				
	FIRE PUMP แรงดัน...../.....167.....PSI (Std.>=.....180.....)	FL.G	✓				
	ระดับน้ำมันเชื้อเพลิง...../.....990.....ลิตร (Std.>=.....1000.....)		✓				
12	JOCKEY PUMP แรงดัน.....149.....PSI (Std.>=.....150.....)	FL.25	✓				
	JOCKEY PUMP แรงดัน.....167.....PSI (Std.>=.....180.....)	FL.G	✓				
13	DRAIN PUMP	FL.G	✓				
14	COLD WATER PUMP	FL.ALL	✓				
	COLD WATER PUMP	FL.ALL	✓				
15	ไฟ LAND SCAPE	FL.G	✓				
16	แสงสว่าง CORIDOOR , LOBBY	FL.ALL	✓				
17	UnderGround Tank	FL.G	✓				

ลงชื่อผู้ตรวจสอบ [redacted]

หัวหน้าช่างเทคนิค

วันที่

บริหารงานโดย บริษัท พลัส พร็อพเพอร์ตี้ จำกัด

FRM-PMR-144 Rev.00/ 1 Nov 2020

การตรวจสอบงานเทคนิคประจำวัน			โครงการ วีล์ม พหลฯ-อารีย์				
			วันที่ 20/8/67				
ลำดับ	รายการตรวจเช็ค	พื้นที่	9.00		15.00		ข้อบกพร่องที่พบ
			ปกติ	แก้ไข	ปกติ	แก้ไข	
1	ห้องเครื่องลิฟท์	FL.RF	/				
	อุณหภูมิในห้องลิฟท์ 25 C° (Std.<= 25)		/				
2	RooF Tank	FL.RF	/				
3	ระบบ MATV	FL.RF	/				
4	PRESSURIZATION FAN	FL..ALL	/				
5	ปั๊มอัดแรงดัน (BOOSTER PUMP)	FL.RF	/				
	แรงดัน START.....25.....PSI		/				
	แรงดัน STOP.....40.....PSI		/				
6	COOLING TOWER	-	-				
7	CONDENSOR PUMP	-	-				
8	ระบบสระว่ายน้ำ	FL.52	/				
9	GENERATOR	FL.11	/				
	ระดับน้ำมันเชื้อเพลิง 1230 ลิตร (Std.>= 1600)		/				
	ไฟชาร์ทแบตเตอรี่		/				
	แผงสวิทบอร์ด (GPC)		/				
10	ระบบไฟฟ้าหลักของอาคาร	FL.11	/				
	Ring Main Unit		/				
	Transformer		/				
	ตู้ MDB		/				
	CAP-Bank		/				
11	FIRE PUMP แรงดัน 146 PSI (Std.>= 150)	FL.25	/				
	ระดับน้ำมันเชื้อเพลิง 633 ลิตร (Std.>= 750)		/				
	FIRE PUMP แรงดัน 168 PSI (Std.>= 180)	FL.G	/				
	ระดับน้ำมันเชื้อเพลิง 990 ลิตร (Std.>= 1000)		/				
12	JOCKEY PUMP แรงดัน 147 PSI (Std.>= 150)	FL.25	/				
	JOCKEY PUMP แรงดัน 168 PSI (Std.>= 180)	FL.G	/				
13	DRAIN PUMP	FL.G	/				
14	COLD WATER PUMP	FL.ALL	/				
	COLD WATER PUMP	FL.ALL	/				
15	ไฟ LAND SCAPE	FL.G	/				
16	แสงสว่าง CORIDOOR , LOBBY	FL.ALL	/				
17	UnderGround Tank	FL.G	/				
	ลงชื่อผู้ตรวจสอบ		[redacted]				
	หัวหน้าช่างเทคนิค						
	วันที่						

บริหารงานโดย บริษัท พลัส พร็อพเพอร์ตี้ จำกัด

FRM-PMR-144 Rev.00/ 1 Nov 2020

การตรวจสอบงานเทคนิคประจำวัน			โครงการ วีล์ม พหลฯ-อารีย์				
			วันที่ 21/8/67				
ลำดับ	รายการตรวจเช็ค	พื้นที่	9.00		15.00		ข้อบกพร่องที่พบ
			ปกติ	แก้ไข	ปกติ	แก้ไข	
1	ห้องเครื่องลิฟท์	FL.RF	/				
	อุณหภูมิในห้องลิฟท์ 25 C° (Std.<= 25)		/				
2	RooF Tank	FL.RF	/				
3	ระบบ MATV	FL.RF	/				
4	PRESSURIZATION FAN	FL..ALL	/				
5	ปั๊มอัดแรงดัน (BOOSTER PUMP)	FL.RF	/				
	แรงดัน START.....25.....PSI		/				
	แรงดัน STOP.....40.....PSI		/				
6	COOLING TOWER	-					
7	CONDENSOR PUMP	-					
8	ระบบสระว่ายน้ำ	FL.52	/				
9	GENERATOR	FL.11	/				
	ระดับน้ำมันเชื้อเพลิง 1250 ลิตร (Std.>= 1600)		/				
	ไฟชาร์ทแบตเตอรี่		/				
	แผงสวิทบอร์ด (GPC)		/				
10	ระบบไฟฟ้าหลักของอาคาร	FL.11	/				
	Ring Main Unit		/				
	Transformer		/				
	ตู้ MDB		/				
	CAP-Bank		/				
11	FIRE PUMP แรงดัน 148 PSI (Std.>= 150)	FL.25	/				
	ระดับน้ำมันเชื้อเพลิง 633 ลิตร (Std.>= 750)		/				
	FIRE PUMP แรงดัน 166 PSI (Std.>= 180)	FL.G	/				
	ระดับน้ำมันเชื้อเพลิง 990 ลิตร (Std.>= 1000)		/				
12	JOCKEY PUMP แรงดัน 147 PSI (Std.>= 150)	FL.25	/				
	JOCKEY PUMP แรงดัน 168 PSI (Std.>= 180)	FL.G	/				
13	DRAIN PUMP	FL.G	/				
14	COLD WATER PUMP	FL.ALL	/				
	COLD WATER PUMP	FL.ALL	/				
15	ไฟ LAND SCAPE	FL.G	/				
16	แสงสว่าง CORIDOOR , LOBBY	FL.ALL	/				
17	UnderGround Tank	FL.G	/				
	ลงชื่อผู้ตรวจสอบ		[redacted]				
	หัวหน้าช่างเทคนิค						
	วันที่						

บริหารงานโดย บริษัท พลัส พร็อพเพอร์ตี้ จำกัด

FRM-PMR-144 Rev.00/ 1 Nov 2020

การตรวจสอบงานเทคนิคประจำวัน			โครงการ วีล์ม พหลฯ-อารีย์				
			วันที่ 22/08/2567				
ลำดับ	รายการตรวจเช็ค	พื้นที่	9.00		15.00		ข้อบกพร่องที่พบ
			ปกติ	แก้ไข	ปกติ	แก้ไข	
1	ห้องเครื่องลิฟท์	FL.RF	/				
	อุณหภูมิในห้องลิฟท์ 25 C° (Std.<= 25)		/				
2	RooF Tank	FL.RF	/				
3	ระบบ MATV	FL.RF	/				
4	PRESSURIZATION FAN	FL..ALL	/				
5	ปั๊มอัดแรงดัน (BOOSTER PUMP)	FL.RF	/				
	แรงดัน START.....25.....PSI		/				
	แรงดัน STOP.....40.....PSI		/				
6	COOLING TOWER	-	-	-			
7	CONDENSOR PUMP	-	-	-			
8	ระบบสระว่ายน้ำ	FL.52	/				
9	GENERATOR	FL.11	/				
	ระดับน้ำมันเชื้อเพลิง.....ลิตร (Std.>=.....)		/				
	ไฟชาร์ทแบตเตอรี่		/				
	แผงสวิทบอร์ด (GPC)		/				
10	ระบบไฟฟ้าหลักของอาคาร	FL.11	/				
	Ring Main Unit		/				
	Transformer		/				
	ตู้ MDB		/				
	CAP-Bank		/				
11	FIRE PUMP แรงดัน 149 PSI (Std.>= 150)	FL.25	/				
	ระดับน้ำมันเชื้อเพลิง 633 ลิตร (Std.>= 750)		/				
	FIRE PUMP แรงดัน 166 PSI (Std.>= 180)	FL.G	/				
	ระดับน้ำมันเชื้อเพลิง 990 ลิตร (Std.>= 1000)		/				
12	JOCKEY PUMP แรงดัน 150 PSI (Std.>= 150)	FL.25	/				
	JOCKEY PUMP แรงดัน 165 PSI (Std.>= 180)	FL.G	/				
13	DRAIN PUMP	FL.G	/				
14	COLD WATER PUMP	FL.ALL	/				
	COLD WATER PUMP	FL.ALL	/				
15	ไฟ LAND SCAPE	FL.G	/				
16	แสงสว่าง CORIDOOR , LOBBY	FL.ALL	/				
17	UnderGround Tank	FL.G	/				
	ลงชื่อผู้ตรวจสอบ		[redacted]				
	หัวหน้าช่างเทคนิค						
	วันที่						

บริหารงานโดย บริษัท พลัส พร็อพเพอร์ตี้ จำกัด

FRM-PMR-144 Rev.00/ 1 Nov 2020

การตรวจสอบงานเทคนิคประจำวัน			โครงการ วีล์ม พหลฯ-อารีย์				
			วันที่ 23/8/67				
ลำดับ	รายการตรวจเช็ค	พื้นที่	9.00		15.00		ข้อบกพร่องที่พบ
			ปกติ	แก้ไข	ปกติ	แก้ไข	
1	ห้องเครื่องลิฟท์	FL.RF	/				
	อุณหภูมิในห้องลิฟท์ 25 C° (Std.<= 25)		/				
2	RooF Tank	FL.RF	/				
3	ระบบ MATV	FL.RF	/				
4	PRESSURIZATION FAN	FL..ALL	/				
5	ปั๊มอัดแรงดัน (BOOSTER PUMP)	FL.RF	/				
	แรงดัน START.....25.....PSI		/				
	แรงดัน STOP.....40.....PSI		/				
6	COOLING TOWER	-	/				
7	CONDENSOR PUMP	-	-				
8	ระบบสระว่ายน้ำ	FL.52	/				
9	GENERATOR	FL.11	/				
	ระดับน้ำมันเชื้อเพลิง 1230 ลิตร (Std.>= 1600)		/				
	ไฟชาร์ทแบตเตอรี่		/				
	แผงสวิทบอร์ด (GPC)		/				
10	ระบบไฟฟ้าหลักของอาคาร	FL.11	/				
	Ring Main Unit		/				
	Transformer		/				
	ตู้ MDB		/				
	CAP-Bank		/				
11	FIRE PUMP แรงดัน 148 PSI (Std.>= 150)	FL.25	/				
	ระดับน้ำมันเชื้อเพลิง 633 ลิตร (Std.>= 750)		/				
	FIRE PUMP แรงดัน 168 PSI (Std.>= 180)	FL.G	/				
	ระดับน้ำมันเชื้อเพลิง 990 ลิตร (Std.>= 1000)		/				
12	JOCKEY PUMP แรงดัน 148 PSI (Std.>= 150)	FL.25	/				
	JOCKEY PUMP แรงดัน 168 PSI (Std.>= 180)	FL.G	/				
13	DRAIN PUMP	FL.G	/				
14	COLD WATER PUMP	FL.ALL	/				
	COLD WATER PUMP	FL.ALL	/				
15	ไฟ LAND SCAPE	FL.G	/				
16	แสงสว่าง CORIDOOR , LOBBY	FL.ALL	/				
17	UnderGround Tank	FL.G	/				
	ลงชื่อผู้ตรวจสอบ		[redacted]				
	หัวหน้าช่างเทคนิค						
	วันที่						

บริหารงานโดย บริษัท พลัส พร็อพเพอร์ตี้ จำกัด

FRM-PMR-144 Rev.00/ 1 Nov 2020

การตรวจสอบงานเทคนิคประจำวัน			โครงการ วีร์ม พหลฯ-อารีย์ วันที่ 24/8/67				
ลำดับ	รายการตรวจเช็ค	พื้นที่	9.00		15.00		ข้อบกพร่องที่พบ
			ปกติ	แก้ไข	ปกติ	แก้ไข	
1	ห้องเครื่องลิฟท์	FL.RF	/				
	อุณหภูมิในห้องลิฟท์.....25.....C° (Std.<=.....25.....)		/				
2	RooF Tank	FL.RF	/				
3	ระบบ MATV	FL.RF	/				
4	PRESSURIZATION FAN	FL..ALL	/				
5	ปั๊มอัดแรงดัน (BOOSTER PUMP)	FL.RF	/				
	แรงดัน START.....25.....PSI		/				
	แรงดัน STOP.....40.....PSI		/				
6	COOLING TOWER	-					
7	CONDENSOR PUMP	-					
8	ระบบสระว่ายน้ำ	FL.52	/				
9	GENERATOR	FL.11	/				
	ระดับน้ำมันเชื้อเพลิง.....1230.....ลิตร (Std.>=.....1600.....)		/				
	ไฟชาร์ทแบตเตอรี่		/				
	แผงสวิทบอร์ด (GPC)		/				
10	ระบบไฟฟ้าหลักของอาคาร	FL.11	/				
	Ring Main Unit		/				
	Transformer		/				
	ตู้ MDB		/				
	CAP-Bank		/				
11	FIRE PUMP แรงดัน...../.....148.....PSI (Std.>=.....150.....)	FL.25	/				
	ระดับน้ำมันเชื้อเพลิง...../.....633...../.....ลิตร (Std.>=.....750.....)		/				
	FIRE PUMP แรงดัน...../.....168...../.....PSI (Std.>=.....180.....)	FL.G	/				
	ระดับน้ำมันเชื้อเพลิง...../.....990...../.....ลิตร (Std.>=.....1000.....)		/				
12	JOCKEY PUMP แรงดัน.....147.....PSI (Std.>=.....150.....)	FL.25	/				
	JOCKEY PUMP แรงดัน.....167.....PSI (Std.>=.....180.....)	FL.G	/				
13	DRAIN PUMP	FL.G	/				
14	COLD WATER PUMP	FL.ALL	/				
	COLD WATER PUMP	FL.ALL	/				
15	ไฟ LAND SCAPE	FL.G	/				
16	แสงสว่าง CORIDOOR , LOBBY	FL.ALL	/				
17	UnderGround Tank	FL.G	/				

ลงชื่อผู้ตรวจสอบ [redacted]

หัวหน้าช่างเทคนิค

วันที่

บริหารงานโดย บริษัท พลัส พร็อพเพอร์ตี้ จำกัด

FRM-PMR-144 Rev.00/ 1 Nov 2020

การตรวจสอบงานเทคนิคประจำวัน			โครงการ วีร์ม พหลฯ-อารีย์ วันที่ 25/08/67				
ลำดับ	รายการตรวจเช็ค	พื้นที่	9.00		15.00		ข้อบกพร่องที่พบ
			ปกติ	แก้ไข	ปกติ	แก้ไข	
1	ห้องเครื่องลิฟท์	FL.RF	/				
	อุณหภูมิในห้องลิฟท์.....25.....C° (Std.<=.....25.....)		/				
2	RooF Tank	FL.RF	/				
3	ระบบ MATV	FL.RF	/				
4	PRESSURIZATION FAN	FL..ALL	/				
5	ปั๊มอัดแรงดัน (BOOSTER PUMP)	FL.RF	/				
	แรงดัน START.....25.....PSI		/				
	แรงดัน STOP.....40.....PSI		/				
6	COOLING TOWER	-	–	–			
7	CONDENSOR PUMP	-	–	–			
8	ระบบสระว่ายน้ำ	FL.52	/				
9	GENERATOR	FL.11	/				
	ระดับน้ำมันเชื้อเพลิง.....1230.....ลิตร (Std.>=.....1600.....)		/				
	ไฟชาร์ทแบตเตอรี่		/				
	แผงสวิทบอร์ด (GPC)		/				
10	ระบบไฟฟ้าหลักของอาคาร	FL.11	/				
	Ring Main Unit		/				
	Transformer		/				
	ตู้ MDB		/				
	CAP-Bank		/				
11	FIRE PUMP แรงดัน...../.....148.....PSI (Std.>=.....150.....)	FL.25	/				
	ระดับน้ำมันเชื้อเพลิง...../.....633.....ลิตร (Std.>=.....750.....)		/				
	FIRE PUMP แรงดัน...../.....168.....PSI (Std.>=.....180.....)	FL.G	/				
	ระดับน้ำมันเชื้อเพลิง...../.....990.....ลิตร (Std.>=.....1000.....)		/				
12	JOCKEY PUMP แรงดัน.....150.....PSI (Std.>=.....150.....)	FL.25	/				
	JOCKEY PUMP แรงดัน.....170.....PSI (Std.>=.....180.....)	FL.G	/				
13	DRAIN PUMP	FL.G	/				
14	COLD WATER PUMP	FL.ALL	/				
	COLD WATER PUMP	FL.ALL	/				
15	ไฟ LAND SCAPE	FL.G	/				
16	แสงสว่าง CORIDOOR , LOBBY	FL.ALL	/				
17	UnderGround Tank	FL.G	/				

ลงชื่อผู้ตรวจสอบ [redacted]

หัวหน้าช่างเทคนิค

วันที่

บริหารงานโดย บริษัท พลัส พร็อพเพอร์ตี้ จำกัด

FRM-PMR-144 Rev.00/ 1 Nov 2020

การตรวจสอบงานเทคนิคประจำวัน			โครงการ วีร์ม พหลฯ-อารีย์ วันที่ 26/8/67				
ลำดับ	รายการตรวจเช็ค	พื้นที่	9.00		15.00		ข้อบกพร่องที่พบ
			ปกติ	แก้ไข	ปกติ	แก้ไข	
1	ห้องเครื่องลิฟท์	FL.RF	/				
	อุณหภูมิในห้องลิฟท์.....25.....C° (Std.<=.....25.....)		/				
2	RooF Tank	FL.RF	/				
3	ระบบ MATV	FL.RF	/				
4	PRESSURIZATION FAN	FL..ALL	/				
5	ปั๊มอัดแรงดัน (BOOSTER PUMP)	FL.RF	/				
	แรงดัน START.....25.....PSI		/				
	แรงดัน STOP.....40.....PSI		/				
6	COOLING TOWER	-	–				
7	CONDENSOR PUMP	-	–				
8	ระบบสระว่ายน้ำ	FL.52	/				
9	GENERATOR	FL.11	/				
	ระดับน้ำมันเชื้อเพลิง.....1230.....ลิตร (Std.>=.....1600.....)		/				
	ไฟชาร์ทแบตเตอรี่		/				
	แผงสวิทบอร์ด (GPC)		/				
10	ระบบไฟฟ้าหลักของอาคาร	FL.11	/				
	Ring Main Unit		/				
	Transformer		/				
	ตู้ MDB		/				
	CAP-Bank		/				
11	FIRE PUMP แรงดัน...../.....148.....PSI (Std.>=.....150.....)	FL.25	/				
	ระดับน้ำมันเชื้อเพลิง...../.....633.....ลิตร (Std.>=.....750.....)		/				
	FIRE PUMP แรงดัน...../.....168.....PSI (Std.>=.....180.....)	FL.G	/				
	ระดับน้ำมันเชื้อเพลิง...../.....990.....ลิตร (Std.>=.....1000.....)		/				
12	JOCKEY PUMP แรงดัน.....148.....PSI (Std.>=.....150.....)	FL.25	/				
	JOCKEY PUMP แรงดัน.....168.....PSI (Std.>=.....180.....)	FL.G	/				
13	DRAIN PUMP	FL.G	/				
14	COLD WATER PUMP	FL.ALL	/				
	COLD WATER PUMP	FL.ALL	/				
15	ไฟ LAND SCAPE	FL.G	/				
16	แสงสว่าง CORIDOOR , LOBBY	FL.ALL	/				
17	UnderGround Tank	FL.G	/				

ลงชื่อผู้ตรวจสอบ [redacted]

หัวหน้าช่างเทคนิค

วันที่

บริหารงานโดย บริษัท พลัส พร็อพเพอร์ตี้ จำกัด

FRM-PMR-144 Rev.00/ 1 Nov 2020

การตรวจสอบงานเทคนิคประจำวัน			โครงการ วีร์ม พหลฯ-อารีย์ วันที่ 27/8/67				
ลำดับ	รายการตรวจเช็ค	พื้นที่	9.00		15.00		ข้อบกพร่องที่พบ
			ปกติ	แก้ไข	ปกติ	แก้ไข	
1	ห้องเครื่องลิฟท์	FL.RF					
	อุณหภูมิในห้องลิฟท์.....25.....C° (Std.<=.....25.....)		/				
2	RooF Tank	FL.RF	/				
3	ระบบ MATV	FL.RF	/				
4	PRESSURIZATION FAN	FL..ALL	/				
5	ปั๊มอัดแรงดัน (BOOSTER PUMP)	FL.RF	/				
	แรงดัน START.....25.....PSI		/				
	แรงดัน STOP.....40.....PSI		/				
6	COOLING TOWER	-					
7	CONDENSOR PUMP	-					
8	ระบบสระว่ายน้ำ	FL.52	/				
9	GENERATOR	FL.11	/				
	ระดับน้ำมันเชื้อเพลิง.....1230.....ลิตร (Std.>=.....1600.....)		/				
	ไฟชาร์ทแบตเตอรี่		/				
	แผงสวิทบอร์ด (GPC)		/				
10	ระบบไฟฟ้าหลักของอาคาร	FL.11	/				
	Ring Main Unit		/				
	Transformer		/				
	ตู้ MDB		/				
	CAP-Bank		/				
11	FIRE PUMP แรงดัน...../.....148.....PSI (Std.>=.....150.....)	FL.25	/				
	ระดับน้ำมันเชื้อเพลิง...../.....633.....ลิตร (Std.>=.....750.....)		/				
	FIRE PUMP แรงดัน...../.....168.....PSI (Std.>=.....180.....)	FL.G	/				
	ระดับน้ำมันเชื้อเพลิง...../.....990.....ลิตร (Std.>=.....1000.....)		/				
12	JOCKEY PUMP แรงดัน.....148.....PSI (Std.>=.....150.....)	FL.25	/				
	JOCKEY PUMP แรงดัน.....168.....PSI (Std.>=.....180.....)	FL.G	/				
13	DRAIN PUMP	FL.G	/				
14	COLD WATER PUMP	FL.ALL	/				
	COLD WATER PUMP	FL.ALL	/				
15	ไฟ LAND SCAPE	FL.G	/				
16	แสงสว่าง CORIDOOR , LOBBY	FL.ALL	/				
17	UnderGround Tank	FL.G	/				

ลงชื่อผู้ตรวจสอบ [redacted]

หัวหน้าช่างเทคนิค

วันที่

บริหารงานโดย บริษัท พลัส พร็อพเพอร์ตี้ จำกัด

FRM-PMR-144 Rev.00/ 1 Nov 2020

การตรวจสอบงานเทคนิคประจำวัน			โครงการ วีซี่ม พหลฯ-อารีย์ วันที่ 08/08/2567				
ลำดับ	รายการตรวจเช็ค	พื้นที่	9.00		15.00		ข้อบกพร่องที่พบ
			ปกติ	แก้ไข	ปกติ	แก้ไข	
1	ห้องเครื่องลิฟท์	FL.RF	/				
	อุณหภูมิในห้องลิฟท์.....25.....C° (Std.<=.....25.....)		/				
2	RooF Tank	FL.RF	/				
3	ระบบ MATV	FL.RF	/				
4	PRESSURIZATION FAN	FL..ALL	/				
5	ปั๊มอัดแรงดัน (BOOSTER PUMP)	FL.RF	/				
	แรงดัน START.....25.....PSI		/				
	แรงดัน STOP.....40.....PSI		/				
6	COOLING TOWER	-	-	-			
7	CONDENSOR PUMP	-	-	-			
8	ระบบสระว่ายน้ำ	FL.52	/				
9	GENERATOR	FL.11	/				
	ระดับน้ำมันเชื้อเพลิง.....1230.....ลิตร (Std.>=.....1600.....)		/				
	ไฟชาร์ทแบตเตอรี่		/				
	แผงสวิทบอร์ด (GPC)		/				
10	ระบบไฟฟ้าหลักของอาคาร	FL.11	/				
	Ring Main Unit		/				
	Transformer		/				
	ตู้ MDB		/				
	CAP-Bank		/				
11	FIRE PUMP แรงดัน...../.....168...../.....PSI (Std.>=.....180.....)	FL.25	/				
	ระดับน้ำมันเชื้อเพลิง...../.....633...../.....ลิตร (Std.>=.....750.....)		/				
	FIRE PUMP แรงดัน...../.....164...../.....PSI (Std.>=.....180.....)	FL.G	/				
	ระดับน้ำมันเชื้อเพลิง.....990...../.....ลิตร (Std.>=.....1000.....)		/				
12	JOCKEY PUMP แรงดัน.....149.....PSI (Std.>=.....150.....)	FL.25	/				
	JOCKEY PUMP แรงดัน.....168.....PSI (Std.>=.....180.....)	FL.G	/				
13	DRAIN PUMP	FL.G	/				
14	COLD WATER PUMP	FL.ALL	/				
	COLD WATER PUMP	FL.ALL	/				
15	ไฟ LAND SCAPE	FL.G	/				
16	แสงสว่าง CORIDOOR , LOBBY	FL.ALL	/				
17	UnderGround Tank	FL.G	/				
	ลงชื่อผู้ตรวจสอบ [redacted]						
	หัวหน้าช่างเทคนิค [redacted]						
	วันที่ [redacted]						

บริหารงานโดย บริษัท พลัส พร็อพเพอร์ตี้ จำกัด

FRM-PMR-144 Rev.00/ 1 Nov 2020

การตรวจสอบงานเทคนิคประจำวัน			โครงการ วีซี่ม พหลฯ-อารีย์ วันที่ 29/7/67				
ลำดับ	รายการตรวจเช็ค	พื้นที่	9.00		15.00		ข้อบกพร่องที่พบ
			ปกติ	แก้ไข	ปกติ	แก้ไข	
1	ห้องเครื่องลิฟท์	FL.RF	/				
	อุณหภูมิในห้องลิฟท์.....25.....C° (Std.<=.....25.....)		/				
2	RooF Tank	FL.RF	/				
3	ระบบ MATV	FL.RF	/				
4	PRESSURIZATION FAN	FL..ALL	/				
5	ปั๊มอัดแรงดัน (BOOSTER PUMP)	FL.RF	/				
	แรงดัน START.....25.....PSI		/				
	แรงดัน STOP.....40.....PSI		/				
6	COOLING TOWER	-	-				
7	CONDENSOR PUMP	-	-				
8	ระบบสระว่ายน้ำ	FL.52	/				
9	GENERATOR	FL.11	/				
	ระดับน้ำมันเชื้อเพลิง.....1230.....ลิตร (Std.>=.....1600.....)		/				
	ไฟชาร์ทแบตเตอรี่		/				
	แผงสวิทบอร์ด (GPC)		/				
10	ระบบไฟฟ้าหลักของอาคาร	FL.11	/				
	Ring Main Unit		/				
	Transformer		/				
	ตู้ MDB		/				
	CAP-Bank		/				
11	FIRE PUMP แรงดัน...../.....168...../.....PSI (Std.>=.....180.....)	FL.25	/				
	ระดับน้ำมันเชื้อเพลิง...../.....633...../.....ลิตร (Std.>=.....750.....)		/				
	FIRE PUMP แรงดัน...../.....168...../.....PSI (Std.>=.....180.....)	FL.G	/				
	ระดับน้ำมันเชื้อเพลิง.....990...../.....ลิตร (Std.>=.....1000.....)		/				
12	JOCKEY PUMP แรงดัน.....148.....PSI (Std.>=.....150.....)	FL.25	/				
	JOCKEY PUMP แรงดัน.....168.....PSI (Std.>=.....180.....)	FL.G	/				
13	DRAIN PUMP	FL.G	/				
14	COLD WATER PUMP	FL.ALL	/				
	COLD WATER PUMP	FL.ALL	/				
15	ไฟ LAND SCAPE	FL.G	/				
16	แสงสว่าง CORIDOOR , LOBBY	FL.ALL	/				
17	UnderGround Tank	FL.G	/				
	ลงชื่อผู้ตรวจสอบ [redacted]						
	หัวหน้าช่างเทคนิค [redacted]						
	วันที่ [redacted]						

บริหารงานโดย บริษัท พลัส พร็อพเพอร์ตี้ จำกัด

FRM-PMR-144 Rev.00/ 1 Nov 2020

การตรวจสอบงานเทคนิคประจำวัน			โครงการ วีซี่ม พหลฯ-อารีย์ วันที่ 30/08/2567				
ลำดับ	รายการตรวจเช็ค	พื้นที่	9.00		15.00		ข้อบกพร่องที่พบ
			ปกติ	แก้ไข	ปกติ	แก้ไข	
1	ห้องเครื่องลิฟท์	FL.RF	/				
	อุณหภูมิในห้องลิฟท์.....25.....C° (Std.<=.....25.....)		/				
2	RooF Tank	FL.RF	/				
3	ระบบ MATV	FL.RF	/				
4	PRESSURIZATION FAN	FL..ALL	/				
5	ปั๊มอัดแรงดัน (BOOSTER PUMP)	FL.RF	/				
	แรงดัน START.....25.....PSI		/				
	แรงดัน STOP.....40.....PSI		/				
6	COOLING TOWER	-	-	-			
7	CONDENSOR PUMP	-	-	-			
8	ระบบสระว่ายน้ำ	FL.52	/				
9	GENERATOR	FL.11	/				
	ระดับน้ำมันเชื้อเพลิง.....1229.....ลิตร (Std.>=.....1600.....)		/				
	ไฟชาร์ทแบตเตอรี่		/				
	แผงสวิทบอร์ด (GPC)		/				
10	ระบบไฟฟ้าหลักของอาคาร	FL.11	/				
	Ring Main Unit		/				
	Transformer		/				
	ตู้ MDB		/				
	CAP-Bank		/				
11	FIRE PUMP แรงดัน...../.....149...../.....PSI (Std.>=.....150.....)	FL.25	/				
	ระดับน้ำมันเชื้อเพลิง...../.....632...../.....ลิตร (Std.>=.....750.....)		/				
	FIRE PUMP แรงดัน...../.....166...../.....PSI (Std.>=.....180.....)	FL.G	/				
	ระดับน้ำมันเชื้อเพลิง.....989...../.....ลิตร (Std.>=.....1000.....)		/				
12	JOCKEY PUMP แรงดัน.....150.....PSI (Std.>=.....150.....)	FL.25	/				
	JOCKEY PUMP แรงดัน.....168.....PSI (Std.>=.....180.....)	FL.G	/				
13	DRAIN PUMP	FL.G	/				
14	COLD WATER PUMP	FL.ALL	/				
	COLD WATER PUMP	FL.ALL	/				
15	ไฟ LAND SCAPE	FL.G	/				
16	แสงสว่าง CORIDOOR , LOBBY	FL.ALL	/				
17	UnderGround Tank	FL.G	/				
	ลงชื่อผู้ตรวจสอบ [redacted]						
	หัวหน้าช่างเทคนิค [redacted]						
	วันที่ [redacted]						

บริหารงานโดย บริษัท พลัส พร็อพเพอร์ตี้ จำกัด

FRM-PMR-144 Rev.00/ 1 Nov 2020

การตรวจสอบงานเทคนิคประจำวัน			โครงการ วีซี่ม พหลฯ-อารีย์ วันที่ 31/8/67				
ลำดับ	รายการตรวจเช็ค	พื้นที่	9.00		15.00		ข้อบกพร่องที่พบ
			ปกติ	แก้ไข	ปกติ	แก้ไข	
1	ห้องเครื่องลิฟท์	FL.RF	/				
	อุณหภูมิในห้องลิฟท์.....25.....C° (Std.<=.....25.....)		/				
2	RooF Tank	FL.RF	/				
3	ระบบ MATV	FL.RF	/				
4	PRESSURIZATION FAN	FL..ALL	/				
5	ปั๊มอัดแรงดัน (BOOSTER PUMP)	FL.RF	/				
	แรงดัน START.....25.....PSI		/				
	แรงดัน STOP.....40.....PSI		/				
6	COOLING TOWER	-					
7	CONDENSOR PUMP	-					
8	ระบบสระว่ายน้ำ	FL.52	/				
9	GENERATOR	FL.11	/				
	ระดับน้ำมันเชื้อเพลิง.....1210.....ลิตร (Std.>=.....1600.....)		/				
	ไฟชาร์ทแบตเตอรี่		/				
	แผงสวิทบอร์ด (GPC)		/				
10	ระบบไฟฟ้าหลักของอาคาร	FL.11	/				
	Ring Main Unit		/				
	Transformer		/				
	ตู้ MDB		/				
	CAP-Bank		/				
11	FIRE PUMP แรงดัน...../.....149...../.....PSI (Std.>=.....150.....)	FL.25	/				
	ระดับน้ำมันเชื้อเพลิง...../.....632...../.....ลิตร (Std.>=.....750.....)		/				
	FIRE PUMP แรงดัน...../.....166...../.....PSI (Std.>=.....180.....)	FL.G	/				
	ระดับน้ำมันเชื้อเพลิง.....989...../.....ลิตร (Std.>=.....1000.....)		/				
12	JOCKEY PUMP แรงดัน.....149.....PSI (Std.>=.....150.....)	FL.25	/				
	JOCKEY PUMP แรงดัน.....166.....PSI (Std.>=.....180.....)	FL.G	/				
13	DRAIN PUMP	FL.G	/				
14	COLD WATER PUMP	FL.ALL	/				
	COLD WATER PUMP	FL.ALL	/				
15	ไฟ LAND SCAPE	FL.G	/				
16	แสงสว่าง CORIDOOR , LOBBY	FL.ALL	/				
17	UnderGround Tank	FL.G	/				
	ลงชื่อผู้ตรวจสอบ [redacted]						
	หัวหน้าช่างเทคนิค [redacted]						
	วันที่ [redacted]						

บริหารงานโดย บริษัท พลัส พร็อพเพอร์ตี้ จำกัด

FRM-PMR-144 Rev.00/ 1 Nov 2020

การตรวจสอบงานเทคนิคประจำวัน			โครงการ วีร์ม พหลฯ-ธารีย์ วันที่ 1/9/67				
ลำดับ	รายการตรวจเช็ค	พื้นที่	9.00		15.00		ข้อบกพร่องที่พบ
			ปกติ	แก้ไข	ปกติ	แก้ไข	
1	ห้องเครื่องลิฟท์	FL.RF	✓				
	อุณหภูมิในห้องลิฟท์.....25.....C° (Std.<=.....25.....)		✓				
2	RooF Tank	FL.RF	✓				
3	ระบบ MATV	FL.RF	✓				
4	PRESSURIZATION FAN	FL..ALL	✓				
5	ปั๊มอัดแรงดัน (BOOSTER PUMP)	FL.RF	✓				
	แรงดัน START.....25.....PSI		✓				
	แรงดัน STOP.....40.....PSI		✓				
6	COOLING TOWER	-	–				
7	CONDENSOR PUMP	-	–				
8	ระบบสระว่ายน้ำ	FL.52	✓				
9	GENERATOR	FL.11	✓				
	ระดับน้ำมันเชื้อเพลิง.....1230.....ลิตร (Std.>=.....1600.....)		✓				
	ไฟฉาร์ทแบตเตอรี่		✓				
	แผงสวิทบอร์ด (GPC)		✓				
10	ระบบไฟฟ้าหลักของอาคาร	FL.11	✓				
	Ring Main Unit		✓				
	Transformer		✓				
	ตู้ MDB		✓				
	CAP-Bank		✓				
11	FIRE PUMP แรงดัน...../.....148...../.....PSI (Std.>=.....150.....)	FL.25	✓				
	ระดับน้ำมันเชื้อเพลิง...../.....639...../.....ลิตร (Std.>=.....750.....)		✓				
	FIRE PUMP แรงดัน...../.....168...../.....PSI (Std.>=.....180.....)	FL.G	✓				
	ระดับน้ำมันเชื้อเพลิง...../.....999...../.....ลิตร (Std.>=.....1000.....)		✓				
12	JOCKEY PUMP แรงดัน.....146.....PSI (Std.>=.....150.....)	FL.25	✓				
	JOCKEY PUMP แรงดัน.....168.....PSI (Std.>=.....180.....)	FL.G	✓				
13	DRAIN PUMP	FL.G	✓				
14	COLD WATER PUMP	FL.ALL	✓				
	COLD WATER PUMP	FL.ALL	✓				
15	ไฟ LAND SCAPE	FL.G	✓				
16	แสงสว่าง CORIDOOR , LOBBY	FL.ALL	✓				
17	UnderGround Tank	FL.G	✓				

ลงชื่อผู้ตรวจสอบ [redacted]

หัวหน้าช่างเทคนิค

วันที่

บริหารงานโดย บริษัท พลัส พร็อพเพอร์ตี้ จำกัด

FRM-PMR-144 Rev.00/ 1 Nov 2020

การตรวจสอบงานเทคนิคประจำวัน			โครงการ วีร์ม พหลฯ-ธารีย์ วันที่ 2/9/67				
ลำดับ	รายการตรวจเช็ค	พื้นที่	9.00		15.00		ข้อบกพร่องที่พบ
			ปกติ	แก้ไข	ปกติ	แก้ไข	
1	ห้องเครื่องลิฟท์	FL.RF	✓				
	อุณหภูมิในห้องลิฟท์.....25.....C° (Std.<=.....25.....)		✓				
2	RooF Tank	FL.RF	✓				
3	ระบบ MATV	FL.RF	✓				
4	PRESSURIZATION FAN	FL..ALL	✓				
5	ปั๊มอัดแรงดัน (BOOSTER PUMP)	FL.RF	✓				
	แรงดัน START.....25.....PSI		✓				
	แรงดัน STOP.....40.....PSI		✓				
6	COOLING TOWER	-	–				
7	CONDENSOR PUMP	-	–				
8	ระบบสระว่ายน้ำ	FL.52	✓				
9	GENERATOR	FL.11	✓				
	ระดับน้ำมันเชื้อเพลิง.....1230.....ลิตร (Std.>=.....1600.....)		✓				
	ไฟฉาร์ทแบตเตอรี่		✓				
	แผงสวิทบอร์ด (GPC)		✓				
10	ระบบไฟฟ้าหลักของอาคาร	FL.11	✓				
	Ring Main Unit		✓				
	Transformer		✓				
	ตู้ MDB		✓				
	CAP-Bank		✓				
11	FIRE PUMP แรงดัน...../.....148...../.....PSI (Std.>=.....150.....)	FL.25	✓				
	ระดับน้ำมันเชื้อเพลิง...../.....639...../.....ลิตร (Std.>=.....750.....)		✓				
	FIRE PUMP แรงดัน...../.....168...../.....PSI (Std.>=.....180.....)	FL.G	✓				
	ระดับน้ำมันเชื้อเพลิง...../.....999...../.....ลิตร (Std.>=.....1000.....)		✓				
12	JOCKEY PUMP แรงดัน.....146.....PSI (Std.>=.....150.....)	FL.25	✓				
	JOCKEY PUMP แรงดัน.....168.....PSI (Std.>=.....180.....)	FL.G	✓				
13	DRAIN PUMP	FL.G	✓				
14	COLD WATER PUMP	FL.ALL	✓				
	COLD WATER PUMP	FL.ALL	✓				
15	ไฟ LAND SCAPE	FL.G	✓				
16	แสงสว่าง CORIDOOR , LOBBY	FL.ALL	✓				
17	UnderGround Tank	FL.G	✓				

ลงชื่อผู้ตรวจสอบ [redacted]

หัวหน้าช่างเทคนิค

วันที่

บริหารงานโดย บริษัท พลัส พร็อพเพอร์ตี้ จำกัด

FRM-PMR-144 Rev.00/ 1 Nov 2020

การตรวจสอบงานเทคนิคประจำวัน			โครงการ วีร์ม พหลฯ-ธารีย์ วันที่ 3/9/67				
ลำดับ	รายการตรวจเช็ค	พื้นที่	9.00		15.00		ข้อบกพร่องที่พบ
			ปกติ	แก้ไข	ปกติ	แก้ไข	
1	ห้องเครื่องลิฟท์	FL.RF	✓				
	อุณหภูมิในห้องลิฟท์.....25.....C° (Std.<=.....25.....)		✓				
2	RooF Tank	FL.RF	✓				
3	ระบบ MATV	FL.RF	✓				
4	PRESSURIZATION FAN	FL..ALL	✓				
5	ปั๊มอัดแรงดัน (BOOSTER PUMP)	FL.RF	✓				
	แรงดัน START.....25.....PSI		✓				
	แรงดัน STOP.....40.....PSI		✓				
6	COOLING TOWER	-	–	–			
7	CONDENSOR PUMP	-	–	–			
8	ระบบสระว่ายน้ำ	FL.52	✓				
9	GENERATOR	FL.11	✓				
	ระดับน้ำมันเชื้อเพลิง.....1230.....ลิตร (Std.>=.....1600.....)		✓				
	ไฟฉาร์ทแบตเตอรี่		✓				
	แผงสวิทบอร์ด (GPC)		✓				
10	ระบบไฟฟ้าหลักของอาคาร	FL.11	✓				
	Ring Main Unit		✓				
	Transformer		✓				
	ตู้ MDB		✓				
	CAP-Bank		✓				
11	FIRE PUMP แรงดัน...../.....149...../.....PSI (Std.>=.....150.....)	FL.25	✓				
	ระดับน้ำมันเชื้อเพลิง...../.....639...../.....ลิตร (Std.>=.....750.....)		✓				
	FIRE PUMP แรงดัน...../.....167...../.....PSI (Std.>=.....180.....)	FL.G	✓				
	ระดับน้ำมันเชื้อเพลิง...../.....998...../.....ลิตร (Std.>=.....1000.....)		✓				
12	JOCKEY PUMP แรงดัน.....149.....PSI (Std.>=.....150.....)	FL.25	✓				
	JOCKEY PUMP แรงดัน.....167.....PSI (Std.>=.....180.....)	FL.G	✓				
13	DRAIN PUMP	FL.G	✓				
14	COLD WATER PUMP	FL.ALL	✓				
	COLD WATER PUMP	FL.ALL	✓				
15	ไฟ LAND SCAPE	FL.G	✓				
16	แสงสว่าง CORIDOOR , LOBBY	FL.ALL	✓				
17	UnderGround Tank	FL.G	✓				

ลงชื่อผู้ตรวจสอบ [redacted]

หัวหน้าช่างเทคนิค

วันที่

บริหารงานโดย บริษัท พลัส พร็อพเพอร์ตี้ จำกัด

FRM-PMR-144 Rev.00/ 1 Nov 2020

การตรวจสอบงานเทคนิคประจำวัน			โครงการ วีร์ม พหลฯ-ธารีย์ วันที่ 4/9/67				
ลำดับ	รายการตรวจเช็ค	พื้นที่	9.00		15.00		ข้อบกพร่องที่พบ
			ปกติ	แก้ไข	ปกติ	แก้ไข	
1	ห้องเครื่องลิฟท์	FL.RF	✓				
	อุณหภูมิในห้องลิฟท์.....25.....C° (Std.<=.....25.....)		✓				
2	RooF Tank	FL.RF	✓				
3	ระบบ MATV	FL.RF	✓				
4	PRESSURIZATION FAN	FL..ALL	✓				
5	ปั๊มอัดแรงดัน (BOOSTER PUMP)	FL.RF	✓				
	แรงดัน START.....25.....PSI		✓				
	แรงดัน STOP.....40.....PSI		✓				
6	COOLING TOWER	-					
7	CONDENSOR PUMP	-					
8	ระบบสระว่ายน้ำ	FL.52	✓				
9	GENERATOR	FL.11	✓				
	ระดับน้ำมันเชื้อเพลิง.....1230.....ลิตร (Std.>=.....1600.....)		✓				
	ไฟฉาร์ทแบตเตอรี่		✓				
	แผงสวิทบอร์ด (GPC)		✓				
10	ระบบไฟฟ้าหลักของอาคาร	FL.11	✓				
	Ring Main Unit		✓				
	Transformer		✓				
	ตู้ MDB		✓				
	CAP-Bank		✓				
11	FIRE PUMP แรงดัน...../.....149...../.....PSI (Std.>=.....150.....)	FL.25	✓				
	ระดับน้ำมันเชื้อเพลิง...../.....638...../.....ลิตร (Std.>=.....750.....)		✓				
	FIRE PUMP แรงดัน...../.....167...../.....PSI (Std.>=.....180.....)	FL.G	✓				
	ระดับน้ำมันเชื้อเพลิง...../.....990...../.....ลิตร (Std.>=.....1000.....)		✓				
12	JOCKEY PUMP แรงดัน.....149.....PSI (Std.>=.....150.....)	FL.25	✓				
	JOCKEY PUMP แรงดัน.....166.....PSI (Std.>=.....180.....)	FL.G	✓				
13	DRAIN PUMP	FL.G	✓				
14	COLD WATER PUMP	FL.ALL	✓				
	COLD WATER PUMP	FL.ALL	✓				
15	ไฟ LAND SCAPE	FL.G	✓				
16	แสงสว่าง CORIDOOR , LOBBY	FL.ALL	✓				
17	UnderGround Tank	FL.G	✓				

ลงชื่อผู้ตรวจสอบ [redacted]

หัวหน้าช่างเทคนิค

วันที่

บริหารงานโดย บริษัท พลัส พร็อพเพอร์ตี้ จำกัด

FRM-PMR-144 Rev.00/ 1 Nov 2020

การตรวจสอบงานเทคนิคประจำวัน			โครงการ วีร์ม พหลฯ-ธารีย์ วันที่ 5/9/67				
ลำดับ	รายการตรวจเช็ค	พื้นที่	9.00 ปกติ	9.00 แก้ไข	15.00 ปกติ	15.00 แก้ไข	ข้อบกพร่องที่พบ
1	ห้องเครื่องลิฟท์	FL.RF	/				
	อุณหภูมิในห้องลิฟท์ 25 C° (Std.<= 25)		/				
2	RooF Tank	FL.RF	/				
3	ระบบ MATV	FL.RF	/				
4	PRESSURIZATION FAN	FL..ALL	/				
5	ปั๊มอัดแรงดัน (BOOSTER PUMP)	FL.RF	/				
	แรงดัน START.....25.....PSI		/				
	แรงดัน STOP.....40.....PSI		/				
6	COOLING TOWER	-	-				
7	CONDENSOR PUMP	-	-				
8	ระบบสระว่ายน้ำ	FL.52	/				
9	GENERATOR	FL.11	/				
	ระดับน้ำมันเชื้อเพลิง 1230 ลิตร (Std.>= 1600)		/				
	ไฟฉาร์ทแบตเตอรี่		/				
	แผงสวิทบอร์ด (GPC)		/				
10	ระบบไฟฟ้าหลักของอาคาร	FL.11	/				
	Ring Main Unit		/				
	Transformer		/				
	ตู้ MDB		/				
	CAP-Bank		/				
11	FIRE PUMP แรงดัน 149 PSI (Std.>= 150)	FL.25	/				
	ระดับน้ำมันเชื้อเพลิง 653 ลิตร (Std.>= 750)		/				
	FIRE PUMP แรงดัน 167 PSI (Std.>= 180)	FL.G	/				
	ระดับน้ำมันเชื้อเพลิง 990 ลิตร (Std.>= 1000)		/				
12	JOCKEY PUMP แรงดัน 147 PSI (Std.>= 150)	FL.25	/				
	JOCKEY PUMP แรงดัน 168 PSI (Std.>= 180)	FL.G	/				
13	DRAIN PUMP	FL.G	/				
14	COLD WATER PUMP	FL.ALL	/				
	COLD WATER PUMP	FL.ALL	/				
15	ไฟ LAND SCAPE	FL.G	/				
16	แสงสว่าง CORIDOOR , LOBBY	FL.ALL	/				
17	UnderGround Tank	FL.G	/				

ลงชื่อผู้ตรวจสอบ [redacted]

หัวหน้าช่างเทคนิค

วันที่

บริหารงานโดย บริษัท พลัส พร็อพเพอร์ตี้ จำกัด

FRM-PMR-144 Rev.00/ 1 Nov 2020

การตรวจสอบงานเทคนิคประจำวัน			โครงการ วีร์ม พหลฯ-ธารีย์ วันที่ 6/9/67				
ลำดับ	รายการตรวจเช็ค	พื้นที่	9.00 ปกติ	9.00 แก้ไข	15.00 ปกติ	15.00 แก้ไข	ข้อบกพร่องที่พบ
1	ห้องเครื่องลิฟท์	FL.RF	/				
	อุณหภูมิในห้องลิฟท์ 25 C° (Std.<= 25)		/				
2	RooF Tank	FL.RF	/				
3	ระบบ MATV	FL.RF	/				
4	PRESSURIZATION FAN	FL..ALL	/				
5	ปั๊มอัดแรงดัน (BOOSTER PUMP)	FL.RF	/				
	แรงดัน START.....25.....PSI		/				
	แรงดัน STOP.....40.....PSI		/				
6	COOLING TOWER	-	-	-			
7	CONDENSOR PUMP	-	-	-			
8	ระบบสระว่ายน้ำ	FL.52	/				
9	GENERATOR	FL.11	/				
	ระดับน้ำมันเชื้อเพลิง 1209 ลิตร (Std.>= 1600)		/				
	ไฟฉาร์ทแบตเตอรี่		/				
	แผงสวิทบอร์ด (GPC)		/				
10	ระบบไฟฟ้าหลักของอาคาร	FL.11	/				
	Ring Main Unit		/				
	Transformer		/				
	ตู้ MDB		/				
	CAP-Bank		/				
11	FIRE PUMP แรงดัน 149 PSI (Std.>= 150)	FL.25	/				
	ระดับน้ำมันเชื้อเพลิง 655 ลิตร (Std.>= 750)		/				
	FIRE PUMP แรงดัน 166 PSI (Std.>= 180)	FL.G	/				
	ระดับน้ำมันเชื้อเพลิง 999 ลิตร (Std.>= 1000)		/				
12	JOCKEY PUMP แรงดัน 148 PSI (Std.>= 150)	FL.25	/				
	JOCKEY PUMP แรงดัน 167 PSI (Std.>= 180)	FL.G	/				
13	DRAIN PUMP	FL.G	/				
14	COLD WATER PUMP	FL.ALL	/				
	COLD WATER PUMP	FL.ALL	/				
15	ไฟ LAND SCAPE	FL.G	/				
16	แสงสว่าง CORIDOOR , LOBBY	FL.ALL	/				
17	UnderGround Tank	FL.G	/				

ลงชื่อผู้ตรวจสอบ [redacted]

หัวหน้าช่างเทคนิค

วันที่

บริหารงานโดย บริษัท พลัส พร็อพเพอร์ตี้ จำกัด

FRM-PMR-144 Rev.00/ 1 Nov 2020

การตรวจสอบงานเทคนิคประจำวัน			โครงการ วีร์ม พหลฯ-ธารีย์ วันที่ 7/9/67				
ลำดับ	รายการตรวจเช็ค	พื้นที่	9.00 ปกติ	9.00 แก้ไข	15.00 ปกติ	15.00 แก้ไข	ข้อบกพร่องที่พบ
1	ห้องเครื่องลิฟท์	FL.RF	/				
	อุณหภูมิในห้องลิฟท์ 25 C° (Std.<= 25)		/				
2	RooF Tank	FL.RF	/				
3	ระบบ MATV	FL.RF	/				
4	PRESSURIZATION FAN	FL..ALL	/				
5	ปั๊มอัดแรงดัน (BOOSTER PUMP)	FL.RF	/				
	แรงดัน START.....25.....PSI		/				
	แรงดัน STOP.....40.....PSI		/				
6	COOLING TOWER	-	-				
7	CONDENSOR PUMP	-	—				
8	ระบบสระว่ายน้ำ	FL.52	/				
9	GENERATOR	FL.11	/				
	ระดับน้ำมันเชื้อเพลิง 1210 ลิตร (Std.>= 1600)		/				
	ไฟฉาร์ทแบตเตอรี่		/				
	แผงสวิทบอร์ด (GPC)		/				
10	ระบบไฟฟ้าหลักของอาคาร	FL.11	/				
	Ring Main Unit		/				
	Transformer		/				
	ตู้ MDB		/				
	CAP-Bank		/				
11	FIRE PUMP แรงดัน 149 PSI (Std.>= 150)	FL.25	/				
	ระดับน้ำมันเชื้อเพลิง 653 ลิตร (Std.>= 750)		/				
	FIRE PUMP แรงดัน 167 PSI (Std.>= 180)	FL.G	/				
	ระดับน้ำมันเชื้อเพลิง 990 ลิตร (Std.>= 1000)		/				
12	JOCKEY PUMP แรงดัน 147 PSI (Std.>= 150)	FL.25	/				
	JOCKEY PUMP แรงดัน 166 PSI (Std.>= 180)	FL.G	/				
13	DRAIN PUMP	FL.G	/				
14	COLD WATER PUMP	FL.ALL	/				
	COLD WATER PUMP	FL.ALL	/				
15	ไฟ LAND SCAPE	FL.G	/				
16	แสงสว่าง CORIDOOR , LOBBY	FL.ALL	/				
17	UnderGround Tank	FL.G	/				

ลงชื่อผู้ตรวจสอบ [redacted]

หัวหน้าช่างเทคนิค

วันที่

บริหารงานโดย บริษัท พลัส พร็อพเพอร์ตี้ จำกัด

FRM-PMR-144 Rev.00/ 1 Nov 2020

การตรวจสอบงานเทคนิคประจำวัน			โครงการ วีร์ม พหลฯ-ธารีย์ วันที่ 8/9/67				
ลำดับ	รายการตรวจเช็ค	พื้นที่	9.00 ปกติ	9.00 แก้ไข	15.00 ปกติ	15.00 แก้ไข	ข้อบกพร่องที่พบ
1	ห้องเครื่องลิฟท์	FL.RF	/				
	อุณหภูมิในห้องลิฟท์ 25 C° (Std.<= 25)		/				
2	RooF Tank	FL.RF	/				
3	ระบบ MATV	FL.RF	/				
4	PRESSURIZATION FAN	FL..ALL	/				
5	ปั๊มอัดแรงดัน (BOOSTER PUMP)	FL.RF	/				
	แรงดัน START.....25.....PSI		/				
	แรงดัน STOP.....40.....PSI		/				
6	COOLING TOWER	-	-				
7	CONDENSOR PUMP	-	-				
8	ระบบสระว่ายน้ำ	FL.52	/				
9	GENERATOR	FL.11	/				
	ระดับน้ำมันเชื้อเพลิง 1209 ลิตร (Std.>= 1600)		/				
	ไฟฉาร์ทแบตเตอรี่		/				
	แผงสวิทบอร์ด (GPC)		/				
10	ระบบไฟฟ้าหลักของอาคาร	FL.11	/				
	Ring Main Unit		/				
	Transformer		/				
	ตู้ MDB		/				
	CAP-Bank		/				
11	FIRE PUMP แรงดัน 149 PSI (Std.>= 150)	FL.25	/				
	ระดับน้ำมันเชื้อเพลิง 651 ลิตร (Std.>= 750)		/				
	FIRE PUMP แรงดัน 166 PSI (Std.>= 180)	FL.G	/				
	ระดับน้ำมันเชื้อเพลิง 987 ลิตร (Std.>= 1000)		/				
12	JOCKEY PUMP แรงดัน 148 PSI (Std.>= 150)	FL.25	/				
	JOCKEY PUMP แรงดัน 167 PSI (Std.>= 180)	FL.G	/				
13	DRAIN PUMP	FL.G	/				
14	COLD WATER PUMP	FL.ALL	/				
	COLD WATER PUMP	FL.ALL	/				
15	ไฟ LAND SCAPE	FL.G	/				
16	แสงสว่าง CORIDOOR , LOBBY	FL.ALL	/				
17	UnderGround Tank	FL.G	/				

ลงชื่อผู้ตรวจสอบ [redacted]

หัวหน้าช่างเทคนิค

วันที่

บริหารงานโดย บริษัท พลัส พร็อพเพอร์ตี้ จำกัด

FRM-PMR-144 Rev.00/ 1 Nov 2020

การตรวจสอบงานเทคนิคประจำวัน	โครงการ วรีม่ พหลฯ-ธารีย์
	วันที่ 09/9/67

ลำดับ	รายการตรวจเช็ค	พื้นที่	9.00 ปกติ	9.00 แก้ไข	15.00 ปกติ	15.00 แก้ไข	ข้อบกพร่องที่พบ
1	ห้องเครื่องลิฟท์	FL.RF	/				
	อุณหภูมิในห้องลิฟท์.....25.....C° (Std.<=.....25.....)		/				
2	RooF Tank	FL.RF	/				
3	ระบบ MATV	FL.RF	/				
4	PRESSURIZATION FAN	FL..ALL	/				
5	ปั๊มอัดแรงดัน (BOOSTER PUMP)	FL.RF	/				
	แรงดัน START.....25.....PSI		/				
	แรงดัน STOP.....40.....PSI		/				
6	COOLING TOWER	-					
7	CONDENSOR PUMP	-					
8	ระบบสระว่ายน้ำ	FL.52	/				
9	GENERATOR	FL.11	/				
	ระดับน้ำมันเชื้อเพลิง.....1200.....ลิตร (Std.>=.....1600.....)		/				
	ไฟฉาร์ทแบตเตอรี่		/				
	แผงสวิทบอร์ด (GPC)		/				
10	ระบบไฟฟ้าหลักของอาคาร	FL.11	/				
	Ring Main Unit		/				
	Transformer		/				
	ตู้ MDB		/				
	CAP-Bank		/				
11	FIRE PUMP แรงดัน...../.....PSI (Std.>=.....150.....)	FL.25	/				
	ระดับน้ำมันเชื้อเพลิง...../.....ลิตร (Std.>=.....750.....)		/				
	FIRE PUMP แรงดัน...../.....PSI (Std.>=.....150.....)	FL.G	/				
	ระดับน้ำมันเชื้อเพลิง...../.....ลิตร (Std.>=.....1000.....)		/				
12	JOCKEY PUMP แรงดัน.....PSI (Std.>=.....150.....)	FL.25	/				
	JOCKEY PUMP แรงดัน.....PSI (Std.>=.....150.....)	FL.G	/				
13	DRAIN PUMP	FL.G	/				
14	COLD WATER PUMP	FL.ALL	/				
	COLD WATER PUMP	FL.ALL	/				
15	ไฟ LAND SCAPE	FL.G	/				
16	แสงสว่าง CORIDOOR , LOBBY	FL.ALL	/				
17	UnderGround Tank	FL.G	/				

ลงชื่อผู้ตรวจสอบ [redacted]

หัวหน้าช่างเทคนิค

วันที่

บริหารงานโดย บริษัท พลัส พร็อพเพอร์ตี้ จำกัด

FRM-PMR-144 Rev.00/ 1 Nov 2020

การตรวจสอบงานเทคนิคประจำวัน	โครงการ วรีม่ พหลฯ-ธารีย์
	วันที่ 10/9/67

ลำดับ	รายการตรวจเช็ค	พื้นที่	9.00 ปกติ	9.00 แก้ไข	15.00 ปกติ	15.00 แก้ไข	ข้อบกพร่องที่พบ
1	ห้องเครื่องลิฟท์	FL.RF	/				
	อุณหภูมิในห้องลิฟท์.....25.....C° (Std.<=.....25.....)		/				
2	RooF Tank	FL.RF	/				
3	ระบบ MATV	FL.RF	/				
4	PRESSURIZATION FAN	FL..ALL	/				
5	ปั๊มอัดแรงดัน (BOOSTER PUMP)	FL.RF	/				
	แรงดัน START.....25.....PSI		/				
	แรงดัน STOP.....40.....PSI		/				
6	COOLING TOWER	-	-				
7	CONDENSOR PUMP	-	-				
8	ระบบสระว่ายน้ำ	FL.52	/				
9	GENERATOR	FL.11	/				
	ระดับน้ำมันเชื้อเพลิง.....1200.....ลิตร (Std.>=.....1600.....)		/				
	ไฟฉาร์ทแบตเตอรี่		/				
	แผงสวิทบอร์ด (GPC)		/				
10	ระบบไฟฟ้าหลักของอาคาร	FL.11	/				
	Ring Main Unit		/				
	Transformer		/				
	ตู้ MDB		/				
	CAP-Bank		/				
11	FIRE PUMP แรงดัน...../.....PSI (Std.>=.....150.....)	FL.25	/				
	ระดับน้ำมันเชื้อเพลิง...../.....ลิตร (Std.>=.....750.....)		/				
	FIRE PUMP แรงดัน...../.....PSI (Std.>=.....150.....)	FL.G	/				
	ระดับน้ำมันเชื้อเพลิง...../.....ลิตร (Std.>=.....1000.....)		/				
12	JOCKEY PUMP แรงดัน.....PSI (Std.>=.....150.....)	FL.25	/				
	JOCKEY PUMP แรงดัน.....PSI (Std.>=.....150.....)	FL.G	/				
13	DRAIN PUMP	FL.G	/				
14	COLD WATER PUMP	FL.ALL	/				
	COLD WATER PUMP	FL.ALL	/				
15	ไฟ LAND SCAPE	FL.G	/				
16	แสงสว่าง CORIDOOR , LOBBY	FL.ALL	/				
17	UnderGround Tank	FL.G	/				

ลงชื่อผู้ตรวจสอบ [redacted]

หัวหน้าช่างเทคนิค

วันที่

บริหารงานโดย บริษัท พลัส พร็อพเพอร์ตี้ จำกัด

FRM-PMR-144 Rev.00/ 1 Nov 2020

การตรวจสอบงานเทคนิคประจำวัน	โครงการ วรีม่ พหลฯ-ธารีย์
	วันที่ 11/09/67

ลำดับ	รายการตรวจเช็ค	พื้นที่	9.00 ปกติ	9.00 แก้ไข	15.00 ปกติ	15.00 แก้ไข	ข้อบกพร่องที่พบ
1	ห้องเครื่องลิฟท์	FL.RF	/	/			
	อุณหภูมิในห้องลิฟท์.....25.....C° (Std.<=.....25.....)		/	/			
2	RooF Tank	FL.RF	/	/			
3	ระบบ MATV	FL.RF	/				
4	PRESSURIZATION FAN	FL..ALL	/				
5	ปั๊มอัดแรงดัน (BOOSTER PUMP)	FL.RF	/				
	แรงดัน START.....25.....PSI		/				
	แรงดัน STOP.....40.....PSI		/				
6	COOLING TOWER	-	-	-			
7	CONDENSOR PUMP	-	-	-			
8	ระบบสระว่ายน้ำ	FL.52					
9	GENERATOR	FL.11	/				
	ระดับน้ำมันเชื้อเพลิง.....1200.....ลิตร (Std.>=.....1600.....)		/				
	ไฟฉาร์ทแบตเตอรี่		/				
	แผงสวิทบอร์ด (GPC)		/				
10	ระบบไฟฟ้าหลักของอาคาร	FL.11	/				
	Ring Main Unit		/				
	Transformer		/				
	ตู้ MDB		/				
	CAP-Bank		/				
11	FIRE PUMP แรงดัน.....150.....PSI (Std.>=.....150.....)	FL.25	/				
	ระดับน้ำมันเชื้อเพลิง.....750.....ลิตร (Std.>=.....750.....)		/				
	FIRE PUMP แรงดัน.....167.....PSI (Std.>=.....150.....)	FL.G	/				
	ระดับน้ำมันเชื้อเพลิง.....950.....ลิตร (Std.>=.....1000.....)		/				
12	JOCKEY PUMP แรงดัน.....150.....PSI (Std.>=.....150.....)	FL.25	/				
	JOCKEY PUMP แรงดัน.....167.....PSI (Std.>=.....150.....)	FL.G	/				
13	DRAIN PUMP	FL.G	/				
14	COLD WATER PUMP	FL.ALL	/				
	COLD WATER PUMP	FL.ALL	/				
15	ไฟ LAND SCAPE	FL.G	/				
16	แสงสว่าง CORIDOOR , LOBBY	FL.ALL	/				
17	UnderGround Tank	FL.G	/				

ลงชื่อผู้ตรวจสอบ [redacted]

หัวหน้าช่างเทคนิค

วันที่

บริหารงานโดย บริษัท พลัส พร็อพเพอร์ตี้ จำกัด

FRM-PMR-144 Rev.00/ 1 Nov 2020

การตรวจสอบงานเทคนิคประจำวัน	โครงการ วรีม่ พหลฯ-ธารีย์
	วันที่ 12/9/67

ลำดับ	รายการตรวจเช็ค	พื้นที่	9.00 ปกติ	9.00 แก้ไข	15.00 ปกติ	15.00 แก้ไข	ข้อบกพร่องที่พบ
1	ห้องเครื่องลิฟท์	FL.RF	/				
	อุณหภูมิในห้องลิฟท์.....25.....C° (Std.<=.....25.....)		/				
2	RooF Tank	FL.RF	/				
3	ระบบ MATV	FL.RF	/				
4	PRESSURIZATION FAN	FL..ALL	/				
5	ปั๊มอัดแรงดัน (BOOSTER PUMP)	FL.RF	/				
	แรงดัน START.....25.....PSI		/				
	แรงดัน STOP.....40.....PSI		/				
6	COOLING TOWER	-					
7	CONDENSOR PUMP	-					
8	ระบบสระว่ายน้ำ	FL.52	/				
9	GENERATOR	FL.11	/				
	ระดับน้ำมันเชื้อเพลิง.....1200.....ลิตร (Std.>=.....1600.....)		/				
	ไฟฉาร์ทแบตเตอรี่		/				
	แผงสวิทบอร์ด (GPC)		/				
10	ระบบไฟฟ้าหลักของอาคาร	FL.11	/				
	Ring Main Unit		/				
	Transformer		/				
	ตู้ MDB		/				
	CAP-Bank		/				
11	FIRE PUMP แรงดัน.....150.....PSI (Std.>=.....150.....)	FL.25	/				
	ระดับน้ำมันเชื้อเพลิง.....750.....ลิตร (Std.>=.....750.....)		/				
	FIRE PUMP แรงดัน.....166.....PSI (Std.>=.....150.....)	FL.G	/				
	ระดับน้ำมันเชื้อเพลิง.....950.....ลิตร (Std.>=.....1000.....)		/				
12	JOCKEY PUMP แรงดัน.....147.....PSI (Std.>=.....150.....)	FL.25	/				
	JOCKEY PUMP แรงดัน.....167.....PSI (Std.>=.....150.....)	FL.G	/				
13	DRAIN PUMP	FL.G	/				
14	COLD WATER PUMP	FL.ALL	/				
	COLD WATER PUMP	FL.ALL	/				
15	ไฟ LAND SCAPE	FL.G	/				
16	แสงสว่าง CORIDOOR , LOBBY	FL.ALL	/				
17	UnderGround Tank	FL.G	/				

ลงชื่อผู้ตรวจสอบ [redacted]

หัวหน้าช่างเทคนิค

วันที่

บริหารงานโดย บริษัท พลัส พร็อพเพอร์ตี้ จำกัด

FRM-PMR-144 Rev.00/ 1 Nov 2020

การตรวจสอบงานเทคนิคประจำวัน			โครงการ รีซี่ม พหลฯ-ยาวีย์ วันที่ 13/9/67				
ลำดับ	รายการตรวจเช็ค	พื้นที่	9.00		15.00		ข้อบกพร่องที่พบ
			ปกติ	แก้ไข	ปกติ	แก้ไข	
1	ห้องเครื่องลิฟท์	FL.RF	/				
	อุณหภูมิในห้องลิฟท์.....25.....C° (Std.<=.....25.....)		/				
2	RooF Tank	FL.RF	/				
3	ระบบ MATV	FL.RF	/				
4	PRESSURIZATION FAN	FL..ALL	/				
5	ปั๊มอัดแรงดัน (BOOSTER PUMP)	FL.RF	/				
	แรงดัน START.....25.....PSI		/				
	แรงดัน STOP.....40.....PSI		/				
6	COOLING TOWER	-	/				
7	CONDENSOR PUMP	-	/				
8	ระบบสระว่ายน้ำ	FL.52	/				
9	GENERATOR	FL.11	/				
	ระดับน้ำมันเชื้อเพลิง.....1220.....ลิตร (Std.>=.....1200.....)		/				
	ไฟฉุกเฉินแบตเตอรี่		/				
	แผงสวิทบอร์ด (GPC)		/				
10	ระบบไฟฟ้าหลักของอาคาร	FL.11	/				
	Ring Main Unit		/				
	Transformer		/				
	ตู้ MDB		/				
	CAP-Bank		/				
11	FIRE PUMP แรงดัน...../.....145.....PSI (Std.>=.....150.....)	FL.25	/				
	ระดับน้ำมันเชื้อเพลิง...../.....652...../.....ลิตร (Std.>=.....750.....)		/				
	FIRE PUMP แรงดัน...../.....167...../.....PSI (Std.>=.....180.....)	FL.G	/				
	ระดับน้ำมันเชื้อเพลิง...../.....988...../.....ลิตร (Std.>=.....1000.....)		/				
12	JOCKEY PUMP แรงดัน.....145.....PSI (Std.>=.....150.....)	FL.25	/				
	JOCKEY PUMP แรงดัน.....168.....PSI (Std.>=.....180.....)	FL.G	/				
13	DRAIN PUMP	FL.G	/				
14	COLD WATER PUMP	FL.ALL	/				
	COLD WATER PUMP	FL.ALL	/				
15	ไฟ LAND SCAPE	FL.G	/				
16	แสงสว่าง CORIDOOR , LOBBY	FL.ALL	/				
17	UnderGround Tank	FL.G	/	/			

ลงชื่อผู้ตรวจสอบ [redacted]

หัวหน้าช่างเทคนิค [redacted]

วันที่

บริหารงานโดย บริษัท พลัส พร็อพเพอร์ตี้ จำกัด FRM-PMR-144 Rev.00/ 1 Nov 2020

การตรวจสอบงานเทคนิคประจำวัน			โครงการ รีซี่ม พหลฯ-ยาวีย์ วันที่ 14/9/67				
ลำดับ	รายการตรวจเช็ค	พื้นที่	9.00		15.00		ข้อบกพร่องที่พบ
			ปกติ	แก้ไข	ปกติ	แก้ไข	
1	ห้องเครื่องลิฟท์	FL.RF	/				
	อุณหภูมิในห้องลิฟท์.....25.....C° (Std.<=.....25.....)		/				
2	RooF Tank	FL.RF	/				
3	ระบบ MATV	FL.RF	/				
4	PRESSURIZATION FAN	FL..ALL	/				
5	ปั๊มอัดแรงดัน (BOOSTER PUMP)	FL.RF	/				
	แรงดัน START.....25.....PSI		/				
	แรงดัน STOP.....40.....PSI		/				
6	COOLING TOWER	-	/				
7	CONDENSOR PUMP	-	/				
8	ระบบสระว่ายน้ำ	FL.52	/				
9	GENERATOR	FL.11	/				
	ระดับน้ำมันเชื้อเพลิง.....1200.....ลิตร (Std.>=.....1600.....)		/				
	ไฟฉุกเฉินแบตเตอรี่		/				
	แผงสวิทบอร์ด (GPC)		/				
10	ระบบไฟฟ้าหลักของอาคาร	FL.11	/				
	Ring Main Unit		/				
	Transformer		/				
	ตู้ MDB		/				
	CAP-Bank		/				
11	FIRE PUMP แรงดัน...../.....145.....PSI (Std.>=.....150.....)	FL.25	/				
	ระดับน้ำมันเชื้อเพลิง...../.....652...../.....ลิตร (Std.>=.....750.....)		/				
	FIRE PUMP แรงดัน...../.....167...../.....PSI (Std.>=.....180.....)	FL.G	/				
	ระดับน้ำมันเชื้อเพลิง...../.....988...../.....ลิตร (Std.>=.....1000.....)		/				
12	JOCKEY PUMP แรงดัน.....145.....PSI (Std.>=.....150.....)	FL.25	/				
	JOCKEY PUMP แรงดัน.....168.....PSI (Std.>=.....180.....)	FL.G	/				
13	DRAIN PUMP	FL.G	/				
14	COLD WATER PUMP	FL.ALL	/				
	COLD WATER PUMP	FL.ALL	/				
15	ไฟ LAND SCAPE	FL.G	/				
16	แสงสว่าง CORIDOOR , LOBBY	FL.ALL	/				
17	UnderGround Tank	FL.G	/				

ลงชื่อผู้ตรวจสอบ [redacted]

หัวหน้าช่างเทคนิค [redacted]

วันที่

บริหารงานโดย บริษัท พลัส พร็อพเพอร์ตี้ จำกัด FRM-PMR-144 Rev.00/ 1 Nov 2020

การตรวจสอบงานเทคนิคประจำวัน			โครงการ รีซี่ม พหลฯ-ยาวีย์ วันที่ 15/9/67				
ลำดับ	รายการตรวจเช็ค	พื้นที่	9.00		15.00		ข้อบกพร่องที่พบ
			ปกติ	แก้ไข	ปกติ	แก้ไข	
1	ห้องเครื่องลิฟท์	FL.RF	/				
	อุณหภูมิในห้องลิฟท์.....25.....C° (Std.<=.....25.....)		/				
2	RooF Tank	FL.RF	/				
3	ระบบ MATV	FL.RF	/				
4	PRESSURIZATION FAN	FL..ALL	/				
5	ปั๊มอัดแรงดัน (BOOSTER PUMP)	FL.RF	/				
	แรงดัน START.....25.....PSI		/				
	แรงดัน STOP.....40.....PSI		/				
6	COOLING TOWER	-					
7	CONDENSOR PUMP	-					
8	ระบบสระว่ายน้ำ	FL.52	/				
9	GENERATOR	FL.11	/				
	ระดับน้ำมันเชื้อเพลิง.....1200.....ลิตร (Std.>=.....1600.....)		/				
	ไฟฉุกเฉินแบตเตอรี่		/				
	แผงสวิทบอร์ด (GPC)		/				
10	ระบบไฟฟ้าหลักของอาคาร	FL.11	/				
	Ring Main Unit		/				
	Transformer		/				
	ตู้ MDB		/				
	CAP-Bank		/				
11	FIRE PUMP แรงดัน.....149.....PSI (Std.>=.....150.....)	FL.25	/				
	ระดับน้ำมันเชื้อเพลิง...../.....652...../.....ลิตร (Std.>=.....750.....)		/				
	FIRE PUMP แรงดัน...../.....167...../.....PSI (Std.>=.....180.....)	FL.G	/				
	ระดับน้ำมันเชื้อเพลิง.....944.....ลิตร (Std.>=.....1000.....)		/				
12	JOCKEY PUMP แรงดัน.....149.....PSI (Std.>=.....150.....)	FL.25	/				
	JOCKEY PUMP แรงดัน.....149.....PSI (Std.>=.....150.....)	FL.G	/				
13	DRAIN PUMP	FL.G	/				
14	COLD WATER PUMP	FL.ALL	/				
	COLD WATER PUMP	FL.ALL	/				
15	ไฟ LAND SCAPE	FL.G	/				
16	แสงสว่าง CORIDOOR , LOBBY	FL.ALL	/				
17	UnderGround Tank	FL.G	/				

ลงชื่อผู้ตรวจสอบ [redacted]

หัวหน้าช่างเทคนิค [redacted]

วันที่

บริหารงานโดย บริษัท พลัส พร็อพเพอร์ตี้ จำกัด FRM-PMR-144 Rev.00/ 1 Nov 2020

การตรวจสอบงานเทคนิคประจำวัน			โครงการ รีซี่ม พหลฯ-ยาวีย์ วันที่ 16/9/67				
ลำดับ	รายการตรวจเช็ค	พื้นที่	9.00		15.00		ข้อบกพร่องที่พบ
			ปกติ	แก้ไข	ปกติ	แก้ไข	
1	ห้องเครื่องลิฟท์	FL.RF	/				
	อุณหภูมิในห้องลิฟท์.....25.....C° (Std.<=.....25.....)		/				
2	RooF Tank	FL.RF	/				
3	ระบบ MATV	FL.RF	/				
4	PRESSURIZATION FAN	FL..ALL	/				
5	ปั๊มอัดแรงดัน (BOOSTER PUMP)	FL.RF	/				
	แรงดัน START.....25.....PSI		/				
	แรงดัน STOP.....40.....PSI		/				
6	COOLING TOWER	-	-	-			
7	CONDENSOR PUMP	-	-	-			
8	ระบบสระว่ายน้ำ	FL.52	/				
9	GENERATOR	FL.11	/				
	ระดับน้ำมันเชื้อเพลิง.....1200.....ลิตร (Std.>=.....1600.....)		/				
	ไฟฉุกเฉินแบตเตอรี่		/				
	แผงสวิทบอร์ด (GPC)		/				
10	ระบบไฟฟ้าหลักของอาคาร	FL.11	/				
	Ring Main Unit		/				
	Transformer		/				
	ตู้ MDB		/				
	CAP-Bank		/				
11	FIRE PUMP แรงดัน.....149.....PSI (Std.>=.....150.....)	FL.25	/				
	ระดับน้ำมันเชื้อเพลิง.....629.....ลิตร (Std.>=.....750.....)		/				
	FIRE PUMP แรงดัน.....181.....PSI (Std.>=.....180.....)	FL.G	/				
	ระดับน้ำมันเชื้อเพลิง.....988.....ลิตร (Std.>=.....1000.....)		/				
12	JOCKEY PUMP แรงดัน.....149.....PSI (Std.>=.....150.....)	FL.25	/				
	JOCKEY PUMP แรงดัน.....168.....PSI (Std.>=.....180.....)	FL.G	/				
13	DRAIN PUMP	FL.G	/				
14	COLD WATER PUMP	FL.ALL	/				
	COLD WATER PUMP	FL.ALL	/				
15	ไฟ LAND SCAPE	FL.G	/				
16	แสงสว่าง CORIDOOR , LOBBY	FL.ALL	/				
17	UnderGround Tank	FL.G	/				

ลงชื่อผู้ตรวจสอบ [redacted]

หัวหน้าช่างเทคนิค [redacted]

วันที่

บริหารงานโดย บริษัท พลัส พร็อพเพอร์ตี้ จำกัด FRM-PMR-144 Rev.00/ 1 Nov 2020

การตรวจสอบงานเทคนิคประจำวัน			โครงการ วีร์ม พหลฯ-ธารีย์ วันที่ 17/9/67				
ลำดับ	รายการตรวจเช็ค	พื้นที่	9.00 ปกติ	9.00 แก้ไข	15.00 ปกติ	15.00 แก้ไข	ข้อบกพร่องที่พบ
1	ห้องเครื่องลิฟท์	FL.RF	/				
	อุณหภูมิในห้องลิฟท์ 25 C° (Std.<= 25)		/				
2	RooF Tank	FL.RF	/				
3	ระบบ MATV	FL.RF	/				
4	PRESSURIZATION FAN	FL..ALL	/				
5	ปั๊มอัดแรงดัน (BOOSTER PUMP)	FL.RF	/				
	แรงดัน START.....25.....PSI		/				
	แรงดัน STOP.....40.....PSI		/				
6	COOLING TOWER	-	-				
7	CONDENSOR PUMP	-	-				
8	ระบบสระว่ายน้ำ	FL.52	/				
9	GENERATOR	FL.11	/				
	ระดับน้ำมันเชื้อเพลิง 1220 ลิตร (Std.>= 1600)		/				
	ไฟฉาร์ทแบตเตอรี่		/				
	แผงสวิทบอร์ด (GPC)		/				
10	ระบบไฟฟ้าหลักของอาคาร	FL.11	/				
	Ring Main Unit		/				
	Transformer		/				
	ตู้ MDB		/				
	CAP-Bank		/				
11	FIRE PUMP แรงดัน 149 PSI (Std.>= 150)	FL.25	/				
	ระดับน้ำมันเชื้อเพลิง 633 ลิตร (Std.>= 750)		/				
	FIRE PUMP แรงดัน 167 PSI (Std.>= 180)	FL.G	/				
	ระดับน้ำมันเชื้อเพลิง 988 ลิตร (Std.>= 1000)		/				
12	JOCKEY PUMP แรงดัน 147 PSI (Std.>= 150)	FL.25	/				
	JOCKEY PUMP แรงดัน 169 PSI (Std.>= 180)	FL.G	/				
13	DRAIN PUMP	FL.G	/				
14	COLD WATER PUMP	FL.ALL	/				
	COLD WATER PUMP	FL.ALL	/				
15	ไฟ LAND SCAPE	FL.G	/				
16	แสงสว่าง CORIDOOR , LOBBY	FL.ALL	/				
17	UnderGround Tank	FL.G	/				

ลงชื่อผู้ตรวจสอบ [redacted]

หัวหน้าช่างเทคนิค

วันที่

บริหารงานโดย บริษัท พลัส พร็อพเพอร์ตี้ จำกัด

FRM-PMR-144 Rev.00/ 1 Nov 2020

การตรวจสอบงานเทคนิคประจำวัน			โครงการ วีร์ม พหลฯ-ธารีย์ วันที่ 18/9/67				
ลำดับ	รายการตรวจเช็ค	พื้นที่	9.00 ปกติ	9.00 แก้ไข	15.00 ปกติ	15.00 แก้ไข	ข้อบกพร่องที่พบ
1	ห้องเครื่องลิฟท์	FL.RF	/				
	อุณหภูมิในห้องลิฟท์ 25 C° (Std.<= 25)		/				
2	RooF Tank	FL.RF	/				
3	ระบบ MATV	FL.RF	/				
4	PRESSURIZATION FAN	FL..ALL	/				
5	ปั๊มอัดแรงดัน (BOOSTER PUMP)	FL.RF	/				
	แรงดัน START.....25.....PSI		/				
	แรงดัน STOP.....40.....PSI		/				
6	COOLING TOWER	-	-				
7	CONDENSOR PUMP	-	-				
8	ระบบสระว่ายน้ำ	FL.52	/				
9	GENERATOR	FL.11	/				
	ระดับน้ำมันเชื้อเพลิง 1220 ลิตร (Std.>= 1600)		/				
	ไฟฉาร์ทแบตเตอรี่		/				
	แผงสวิทบอร์ด (GPC)		/				
10	ระบบไฟฟ้าหลักของอาคาร	FL.11	/				
	Ring Main Unit		/				
	Transformer		/				
	ตู้ MDB		/				
	CAP-Bank		/				
11	FIRE PUMP แรงดัน 149 PSI (Std.>= 150)	FL.25	/				
	ระดับน้ำมันเชื้อเพลิง 633 ลิตร (Std.>= 750)		/				
	FIRE PUMP แรงดัน 169 PSI (Std.>= 180)	FL.G	/				
	ระดับน้ำมันเชื้อเพลิง 988 ลิตร (Std.>= 1000)		/				
12	JOCKEY PUMP แรงดัน 147 PSI (Std.>= 150)	FL.25	/				
	JOCKEY PUMP แรงดัน 169 PSI (Std.>= 180)	FL.G	/				
13	DRAIN PUMP	FL.G	/				
14	COLD WATER PUMP	FL.ALL	/				
	COLD WATER PUMP	FL.ALL	/				
15	ไฟ LAND SCAPE	FL.G	/				
16	แสงสว่าง CORIDOOR , LOBBY	FL.ALL	/				
17	UnderGround Tank	FL.G	/				

ลงชื่อผู้ตรวจสอบ [redacted]

หัวหน้าช่างเทคนิค

วันที่

บริหารงานโดย บริษัท พลัส พร็อพเพอร์ตี้ จำกัด

FRM-PMR-144 Rev.00/ 1 Nov 2020

การตรวจสอบงานเทคนิคประจำวัน			โครงการ วีร์ม พหลฯ-ธารีย์ วันที่ 19/9/67				
ลำดับ	รายการตรวจเช็ค	พื้นที่	9.00 ปกติ	9.00 แก้ไข	15.00 ปกติ	15.00 แก้ไข	ข้อบกพร่องที่พบ
1	ห้องเครื่องลิฟท์	FL.RF	/				
	อุณหภูมิในห้องลิฟท์ 25 C° (Std.<= 25)		/				
2	RooF Tank	FL.RF	/				
3	ระบบ MATV	FL.RF	/				
4	PRESSURIZATION FAN	FL..ALL	/				
5	ปั๊มอัดแรงดัน (BOOSTER PUMP)	FL.RF	/				
	แรงดัน START.....25.....PSI		/				
	แรงดัน STOP.....40.....PSI		/				
6	COOLING TOWER	-	-				
7	CONDENSOR PUMP	-	-				
8	ระบบสระว่ายน้ำ	FL.52	/				
9	GENERATOR	FL.11	/				
	ระดับน้ำมันเชื้อเพลิง 1220 ลิตร (Std.>= 1600)		/				
	ไฟฉาร์ทแบตเตอรี่		/				
	แผงสวิทบอร์ด (GPC)		/				
10	ระบบไฟฟ้าหลักของอาคาร	FL.11	/				
	Ring Main Unit		/				
	Transformer		/				
	ตู้ MDB		/				
	CAP-Bank		/				
11	FIRE PUMP แรงดัน 148 PSI (Std.>= 150)	FL.25	/				
	ระดับน้ำมันเชื้อเพลิง 633 ลิตร (Std.>= 750)		/				
	FIRE PUMP แรงดัน 167 PSI (Std.>= 180)	FL.G	/				
	ระดับน้ำมันเชื้อเพลิง 988 ลิตร (Std.>= 1000)		/				
12	JOCKEY PUMP แรงดัน 148 PSI (Std.>= 150)	FL.25	/				
	JOCKEY PUMP แรงดัน 167 PSI (Std.>= 180)	FL.G	/				
13	DRAIN PUMP	FL.G	/				
14	COLD WATER PUMP	FL.ALL	/				
	COLD WATER PUMP	FL.ALL	/				
15	ไฟ LAND SCAPE	FL.G	/				
16	แสงสว่าง CORIDOOR , LOBBY	FL.ALL	/				
17	UnderGround Tank	FL.G	/				

ลงชื่อผู้ตรวจสอบ [redacted]

หัวหน้าช่างเทคนิค

วันที่

บริหารงานโดย บริษัท พลัส พร็อพเพอร์ตี้ จำกัด

FRM-PMR-144 Rev.00/ 1 Nov 2020

การตรวจสอบงานเทคนิคประจำวัน			โครงการ วีร์ม พหลฯ-ธารีย์ วันที่ 20/9/67				
ลำดับ	รายการตรวจเช็ค	พื้นที่	9.00 ปกติ	9.00 แก้ไข	15.00 ปกติ	15.00 แก้ไข	ข้อบกพร่องที่พบ
1	ห้องเครื่องลิฟท์	FL.RF	/				
	อุณหภูมิในห้องลิฟท์ 25 C° (Std.<= 25)		/				
2	RooF Tank	FL.RF	/				
3	ระบบ MATV	FL.RF	/				
4	PRESSURIZATION FAN	FL..ALL	/				
5	ปั๊มอัดแรงดัน (BOOSTER PUMP)	FL.RF	/				
	แรงดัน START.....25.....PSI		/				
	แรงดัน STOP.....40.....PSI		/				
6	COOLING TOWER	-					
7	CONDENSOR PUMP	-					
8	ระบบสระว่ายน้ำ	FL.52	/				
9	GENERATOR	FL.11	/				
	ระดับน้ำมันเชื้อเพลิง 1220 ลิตร (Std.>= 1600)		/				
	ไฟฉาร์ทแบตเตอรี่		/				
	แผงสวิทบอร์ด (GPC)		/				
10	ระบบไฟฟ้าหลักของอาคาร	FL.11	/				
	Ring Main Unit		/				
	Transformer		/				
	ตู้ MDB		/				
	CAP-Bank		/				
11	FIRE PUMP แรงดัน 149 PSI (Std.>= 150)	FL.25	/				
	ระดับน้ำมันเชื้อเพลิง 633 ลิตร (Std.>= 750)		/				
	FIRE PUMP แรงดัน 167 PSI (Std.>= 180)	FL.G	/				
	ระดับน้ำมันเชื้อเพลิง 988 ลิตร (Std.>= 1000)		/				
12	JOCKEY PUMP แรงดัน 147 PSI (Std.>= 150)	FL.25	/				
	JOCKEY PUMP แรงดัน 169 PSI (Std.>= 180)	FL.G	/				
13	DRAIN PUMP	FL.G	/				
14	COLD WATER PUMP	FL.ALL	/				
	COLD WATER PUMP	FL.ALL	/				
15	ไฟ LAND SCAPE	FL.G	/				
16	แสงสว่าง CORIDOOR , LOBBY	FL.ALL	/				
17	UnderGround Tank	FL.G	/				

ลงชื่อผู้ตรวจสอบ [redacted]

หัวหน้าช่างเทคนิค

วันที่

บริหารงานโดย บริษัท พลัส พร็อพเพอร์ตี้ จำกัด

FRM-PMR-144 Rev.00/ 1 Nov 2020

การตรวจสอบงานเทคนิคประจำวัน			โครงการ วีร์ม พหลฯ-ธารีย์ วันที่ 21/9/67				
ลำดับ	รายการตรวจเช็ค	พื้นที่	9.00		15.00		ข้อบกพร่องที่พบ
			ปกติ	แก้ไข	ปกติ	แก้ไข	
1	ห้องเครื่องลิฟท์	FL.RF	✓				
	อุณหภูมิในห้องลิฟท์ 25 C° (Std.<= 25)		✓				
2	RooF Tank	FL.RF	✓				
3	ระบบ MATV	FL.RF	✓				
4	PRESSURIZATION FAN	FL..ALL	✓				
5	ปั๊มอัดแรงดัน (BOOSTER PUMP)	FL.RF	✓				
	แรงดัน START.....25.....PSI		✓				
	แรงดัน STOP.....40.....PSI		✓				
6	COOLING TOWER	-	–				
7	CONDENSOR PUMP	-	–				
8	ระบบสระว่ายน้ำ	FL.52	✓				
9	GENERATOR	FL.11	✓				
	ระดับน้ำมันเชื้อเพลิง 1220 ลิตร (Std.>= 1600)		✓				
	ไฟฉาร์ทแบตเตอรี่		✓				
	แผงสวิทบอร์ด (GPC)		✓				
10	ระบบไฟฟ้าหลักของอาคาร	FL.11	✓				
	Ring Main Unit		✓				
	Transformer		✓				
	ตู้ MDB		✓				
	CAP-Bank		✓				
11	FIRE PUMP แรงดัน 149 PSI (Std.>= 150)	FL.25	✓				
	ระดับน้ำมันเชื้อเพลิง 635 ลิตร (Std.>= 750)		✓				
	FIRE PUMP แรงดัน 167 PSI (Std.>= 180)	FL.G	✓				
	ระดับน้ำมันเชื้อเพลิง 988 ลิตร (Std.>= 1000)		✓				
12	JOCKEY PUMP แรงดัน 146 PSI (Std.>= 150)	FL.25	✓				
	JOCKEY PUMP แรงดัน 169 PSI (Std.>= 180)	FL.G	✓				
13	DRAIN PUMP	FL.G	✓				
14	COLD WATER PUMP	FL.ALL	✓				
	COLD WATER PUMP	FL.ALL	✓				
15	ไฟ LAND SCAPE	FL.G	✓				
16	แสงสว่าง CORIDOOR , LOBBY	FL.ALL	✓				
17	UnderGround Tank	FL.G	✓				

ลงชื่อผู้ตรวจสอบ [redacted]

หัวหน้าช่างเทคนิค

วันที่

บริหารงานโดย บริษัท พลัส พร็อพเพอร์ตี้ จำกัด FRM-PMR-144 Rev.00/ 1 Nov 2020

การตรวจสอบงานเทคนิคประจำวัน			โครงการ วีร์ม พหลฯ-ธารีย์ วันที่ 22/9/67				
ลำดับ	รายการตรวจเช็ค	พื้นที่	9.00		15.00		ข้อบกพร่องที่พบ
			ปกติ	แก้ไข	ปกติ	แก้ไข	
1	ห้องเครื่องลิฟท์	FL.RF	✓				
	อุณหภูมิในห้องลิฟท์ 23 C° (Std.<= 25)		✓				
2	RooF Tank	FL.RF	✓				
3	ระบบ MATV	FL.RF	✓				
4	PRESSURIZATION FAN	FL..ALL	✓				
5	ปั๊มอัดแรงดัน (BOOSTER PUMP)	FL.RF	✓				
	แรงดัน START.....25.....PSI		✓				
	แรงดัน STOP.....40.....PSI		✓				
6	COOLING TOWER	-	✓				
7	CONDENSOR PUMP	-	–				
8	ระบบสระว่ายน้ำ	FL.52	✓				
9	GENERATOR	FL.11	✓				
	ระดับน้ำมันเชื้อเพลิง 1210 ลิตร (Std.>= 1600)		✓				
	ไฟฉาร์ทแบตเตอรี่		✓				
	แผงสวิทบอร์ด (GPC)		✓				
10	ระบบไฟฟ้าหลักของอาคาร	FL.11	✓				
	Ring Main Unit		✓				
	Transformer		✓				
	ตู้ MDB		✓				
	CAP-Bank		✓				
11	FIRE PUMP แรงดัน 154 PSI (Std.>= 150)	FL.25	✓				
	ระดับน้ำมันเชื้อเพลิง 635 ลิตร (Std.>= 750)		✓				
	FIRE PUMP แรงดัน 167 PSI (Std.>= 180)	FL.G	✓				
	ระดับน้ำมันเชื้อเพลิง 988 ลิตร (Std.>= 1000)		✓				
12	JOCKEY PUMP แรงดัน 146 PSI (Std.>= 150)	FL.25	✓				
	JOCKEY PUMP แรงดัน 169 PSI (Std.>= 180)	FL.G	✓				
13	DRAIN PUMP	FL.G	✓				
14	COLD WATER PUMP	FL.ALL	✓				
	COLD WATER PUMP	FL.ALL	✓				
15	ไฟ LAND SCAPE	FL.G	✓				
16	แสงสว่าง CORIDOOR , LOBBY	FL.ALL	✓				
17	UnderGround Tank	FL.G	✓				

ลงชื่อผู้ตรวจสอบ [redacted]

หัวหน้าช่างเทคนิค

วันที่

บริหารงานโดย บริษัท พลัส พร็อพเพอร์ตี้ จำกัด FRM-PMR-144 Rev.00/ 1 Nov 2020

การตรวจสอบงานเทคนิคประจำวัน			โครงการ วีร์ม พหลฯ-ธารีย์ วันที่ 23/09/67				
ลำดับ	รายการตรวจเช็ค	พื้นที่	9.00		15.00		ข้อบกพร่องที่พบ
			ปกติ	แก้ไข	ปกติ	แก้ไข	
1	ห้องเครื่องลิฟท์	FL.RF	✓				
	อุณหภูมิในห้องลิฟท์ 25 C° (Std.<= 25)		✓				
2	RooF Tank	FL.RF	✓				
3	ระบบ MATV	FL.RF	✓				
4	PRESSURIZATION FAN	FL..ALL	✓				
5	ปั๊มอัดแรงดัน (BOOSTER PUMP)	FL.RF	✓				
	แรงดัน START.....25.....PSI		✓				
	แรงดัน STOP.....40.....PSI		✓				
6	COOLING TOWER	-	–	–			
7	CONDENSOR PUMP	-	–	–			
8	ระบบสระว่ายน้ำ	FL.52	✓				
9	GENERATOR	FL.11	✓				
	ระดับน้ำมันเชื้อเพลิง 1220 ลิตร (Std.>= 1600)		✓				
	ไฟฉาร์ทแบตเตอรี่		✓				
	แผงสวิทบอร์ด (GPC)		✓				
10	ระบบไฟฟ้าหลักของอาคาร	FL.11	✓				
	Ring Main Unit		✓				
	Transformer		✓				
	ตู้ MDB		✓				
	CAP-Bank		✓				
11	FIRE PUMP แรงดัน 148 PSI (Std.>= 150)	FL.25	✓				
	ระดับน้ำมันเชื้อเพลิง 635 ลิตร (Std.>= 750)		✓				
	FIRE PUMP แรงดัน 166 PSI (Std.>= 180)	FL.G	✓				
	ระดับน้ำมันเชื้อเพลิง 988 ลิตร (Std.>= 1000)		✓				
12	JOCKEY PUMP แรงดัน 148 PSI (Std.>= 150)	FL.25	✓				
	JOCKEY PUMP แรงดัน 166 PSI (Std.>= 180)	FL.G	✓				
13	DRAIN PUMP	FL.G	✓				
14	COLD WATER PUMP	FL.ALL	✓				
	COLD WATER PUMP	FL.ALL	✓				
15	ไฟ LAND SCAPE	FL.G	✓				
16	แสงสว่าง CORIDOOR , LOBBY	FL.ALL	✓				
17	UnderGround Tank	FL.G	✓				

ลงชื่อผู้ตรวจสอบ [redacted]

หัวหน้าช่างเทคนิค

วันที่

บริหารงานโดย บริษัท พลัส พร็อพเพอร์ตี้ จำกัด FRM-PMR-144 Rev.00/ 1 Nov 2020

การตรวจสอบงานเทคนิคประจำวัน			โครงการ วีร์ม พหลฯ-ธารีย์ วันที่ 24/9/67				
ลำดับ	รายการตรวจเช็ค	พื้นที่	9.00		15.00		ข้อบกพร่องที่พบ
			ปกติ	แก้ไข	ปกติ	แก้ไข	
1	ห้องเครื่องลิฟท์	FL.RF	✓				
	อุณหภูมิในห้องลิฟท์ 25 C° (Std.<= 25)		✓				
2	RooF Tank	FL.RF	✓				
3	ระบบ MATV	FL.RF	✓				
4	PRESSURIZATION FAN	FL..ALL	✓				
5	ปั๊มอัดแรงดัน (BOOSTER PUMP)	FL.RF	✓				
	แรงดัน START.....25.....PSI		✓				
	แรงดัน STOP.....40.....PSI		✓				
6	COOLING TOWER	-					
7	CONDENSOR PUMP	-					
8	ระบบสระว่ายน้ำ	FL.52	✓				
9	GENERATOR	FL.11	✓				
	ระดับน้ำมันเชื้อเพลิง 1210 ลิตร (Std.>= 1600)		✓				
	ไฟฉาร์ทแบตเตอรี่		✓				
	แผงสวิทบอร์ด (GPC)		✓				
10	ระบบไฟฟ้าหลักของอาคาร	FL.11	✓				
	Ring Main Unit		✓				
	Transformer		✓				
	ตู้ MDB		✓				
	CAP-Bank		✓				
11	FIRE PUMP แรงดัน 149 PSI (Std.>= 150)	FL.25	✓				
	ระดับน้ำมันเชื้อเพลิง 635 ลิตร (Std.>= 750)		✓				
	FIRE PUMP แรงดัน 166 PSI (Std.>= 180)	FL.G	✓				
	ระดับน้ำมันเชื้อเพลิง 988 ลิตร (Std.>= 1000)		✓				
12	JOCKEY PUMP แรงดัน 148 PSI (Std.>= 150)	FL.25	✓				
	JOCKEY PUMP แรงดัน 166 PSI (Std.>= 180)	FL.G	✓				
13	DRAIN PUMP	FL.G	✓				
14	COLD WATER PUMP	FL.ALL	✓				
	COLD WATER PUMP	FL.ALL	✓				
15	ไฟ LAND SCAPE	FL.G	✓				
16	แสงสว่าง CORIDOOR , LOBBY	FL.ALL	✓				
17	UnderGround Tank	FL.G	✓				

ลงชื่อผู้ตรวจสอบ [redacted]

หัวหน้าช่างเทคนิค

วันที่

บริหารงานโดย บริษัท พลัส พร็อพเพอร์ตี้ จำกัด FRM-PMR-144 Rev.00/ 1 Nov 2020

การตรวจสอบงานเทคนิคประจำวัน	โครงการ วีร์ม พหลฯ-ธารีย์
	วันที่ 23/9/67

ลำดับ	รายการตรวจเช็ค	พื้นที่	9.00 ปกติ	9.00 แก้ไข	15.00 ปกติ	15.00 แก้ไข	ข้อบกพร่องที่พบ
1	ห้องเครื่องลิฟท์	FL.RF	/				
	อุณหภูมิในห้องลิฟท์.....25.....C° (Std.<=.....25.....)		/				
2	RooF Tank	FL.RF	/				
3	ระบบ MATV	FL.RF	/				
4	PRESSURIZATION FAN	FL..ALL	/				
5	ปั๊มอัดแรงดัน (BOOSTER PUMP)	FL.RF	/				
	แรงดัน START.....25.....PSI		/				
	แรงดัน STOP.....40.....PSI		/				
6	COOLING TOWER	-	-				
7	CONDENSOR PUMP	-	-				
8	ระบบสระว่ายน้ำ	FL.52	/				
9	GENERATOR	FL.11	/				
	ระดับน้ำมันเชื้อเพลิง.....120 %.....ลิตร (Std.>=.....1600.....)		/				
	ไฟชาร์ทแบตเตอรี่		/				
	แผงสวิทบอร์ด (GPC)		/				
10	ระบบไฟฟ้าหลักของอาคาร	FL.11	/				
	Ring Main Unit		/				
	Transformer		/				
	ตู้ MDB		/				
	CAP-Bank		/				
11	FIRE PUMP แรงดัน...../.....PSI (Std.>=.....150.....)	FL.25	/				
	ระดับน้ำมันเชื้อเพลิง...../.....ลิตร (Std.>=.....750.....)		/				
	FIRE PUMP แรงดัน...../.....PSI (Std.>=.....180.....)	FL.G	/				
	ระดับน้ำมันเชื้อเพลิง...../.....ลิตร (Std.>=.....1000.....)		/				
12	JOCKEY PUMP แรงดัน.....PSI (Std.>=.....150.....)	FL.25	/				
	JOCKEY PUMP แรงดัน.....PSI (Std.>=.....180.....)	FL.G	/				
13	DRAIN PUMP	FL.G	/				
14	COLD WATER PUMP	FL.ALL	/				
	COLD WATER PUMP	FL.ALL	/				
15	ไฟ LAND SCAPE	FL.G	/				
16	แสงสว่าง CORIDOOR , LOBBY	FL.ALL	/				
17	UnderGround Tank	FL.G	/				

ลงชื่อผู้ตรวจสอบ [redacted]

หัวหน้าช่างเทคนิค

วันที่

บริหารงานโดย บริษัท พลัส พร็อพเพอร์ตี้ จำกัด FRM-PMR-144 Rev.00/ 1 Nov 2020

การตรวจสอบงานเทคนิคประจำวัน	โครงการ วีร์ม พหลฯ-ธารีย์
	วันที่ 26/9/67

ลำดับ	รายการตรวจเช็ค	พื้นที่	9.00 ปกติ	9.00 แก้ไข	15.00 ปกติ	15.00 แก้ไข	ข้อบกพร่องที่พบ
1	ห้องเครื่องลิฟท์	FL.RF	/				
	อุณหภูมิในห้องลิฟท์.....25.....C° (Std.<=.....25.....)		/				
2	RooF Tank	FL.RF	/				
3	ระบบ MATV	FL.RF	/				
4	PRESSURIZATION FAN	FL..ALL	/				
5	ปั๊มอัดแรงดัน (BOOSTER PUMP)	FL.RF	/				
	แรงดัน START.....25.....PSI		/				
	แรงดัน STOP.....40.....PSI		/				
6	COOLING TOWER	-	/				
7	CONDENSOR PUMP	-	/				
8	ระบบสระว่ายน้ำ	FL.52	/				
9	GENERATOR	FL.11	/				
	ระดับน้ำมันเชื้อเพลิง.....1220.....ลิตร (Std.>=.....1600.....)		/				
	ไฟชาร์ทแบตเตอรี่		/				
	แผงสวิทบอร์ด (GPC)		/				
10	ระบบไฟฟ้าหลักของอาคาร	FL.11	/				
	Ring Main Unit		/				
	Transformer		/				
	ตู้ MDB		/				
	CAP-Bank		/				
11	FIRE PUMP แรงดัน...../.....PSI (Std.>=.....150.....)	FL.25	/				
	ระดับน้ำมันเชื้อเพลิง...../.....ลิตร (Std.>=.....750.....)		/				
	FIRE PUMP แรงดัน...../.....PSI (Std.>=.....180.....)	FL.G	/				
	ระดับน้ำมันเชื้อเพลิง...../.....ลิตร (Std.>=.....1000.....)		/				
12	JOCKEY PUMP แรงดัน.....PSI (Std.>=.....150.....)	FL.25	/				
	JOCKEY PUMP แรงดัน.....PSI (Std.>=.....180.....)	FL.G	/				
13	DRAIN PUMP	FL.G	/				
14	COLD WATER PUMP	FL.ALL	/				
	COLD WATER PUMP	FL.ALL	/				
15	ไฟ LAND SCAPE	FL.G	/				
16	แสงสว่าง CORIDOOR , LOBBY	FL.ALL	/				
17	UnderGround Tank	FL.G	/				

ลงชื่อผู้ตรวจสอบ [redacted]

หัวหน้าช่างเทคนิค

วันที่

บริหารงานโดย บริษัท พลัส พร็อพเพอร์ตี้ จำกัด FRM-PMR-144 Rev.00/ 1 Nov 2020

การตรวจสอบงานเทคนิคประจำวัน	โครงการ วีร์ม พหลฯ-ธารีย์
	วันที่ 27/09/67

ลำดับ	รายการตรวจเช็ค	พื้นที่	9.00 ปกติ	9.00 แก้ไข	15.00 ปกติ	15.00 แก้ไข	ข้อบกพร่องที่พบ
1	ห้องเครื่องลิฟท์	FL.RF	/				
	อุณหภูมิในห้องลิฟท์.....25.....C° (Std.<=.....25.....)		/				
2	RooF Tank	FL.RF	/				
3	ระบบ MATV	FL.RF	/				
4	PRESSURIZATION FAN	FL..ALL	/				
5	ปั๊มอัดแรงดัน (BOOSTER PUMP)	FL.RF	/				
	แรงดัน START.....25.....PSI		/				
	แรงดัน STOP.....40.....PSI		/				
6	COOLING TOWER	-	-	-			
7	CONDENSOR PUMP	-	-	-			
8	ระบบสระว่ายน้ำ	FL.52	/				
9	GENERATOR	FL.11	/				
	ระดับน้ำมันเชื้อเพลิง.....1220.....ลิตร (Std.>=.....1600.....)		/				
	ไฟชาร์ทแบตเตอรี่		/				
	แผงสวิทบอร์ด (GPC)		/				
10	ระบบไฟฟ้าหลักของอาคาร	FL.11	/				
	Ring Main Unit		/				
	Transformer		/				
	ตู้ MDB		/				
	CAP-Bank		/				
11	FIRE PUMP แรงดัน...../.....PSI (Std.>=.....150.....)	FL.25	/				
	ระดับน้ำมันเชื้อเพลิง...../.....ลิตร (Std.>=.....750.....)		/				
	FIRE PUMP แรงดัน...../.....PSI (Std.>=.....180.....)	FL.G	/				
	ระดับน้ำมันเชื้อเพลิง...../.....ลิตร (Std.>=.....1000.....)		/				
12	JOCKEY PUMP แรงดัน.....PSI (Std.>=.....150.....)	FL.25	/				
	JOCKEY PUMP แรงดัน.....PSI (Std.>=.....180.....)	FL.G	/				
13	DRAIN PUMP	FL.G	/				
14	COLD WATER PUMP	FL.ALL	/				
	COLD WATER PUMP	FL.ALL	/				
15	ไฟ LAND SCAPE	FL.G	/				
16	แสงสว่าง CORIDOOR , LOBBY	FL.ALL	/				
17	UnderGround Tank	FL.G	/				

ลงชื่อผู้ตรวจสอบ [redacted]

หัวหน้าช่างเทคนิค

วันที่

บริหารงานโดย บริษัท พลัส พร็อพเพอร์ตี้ จำกัด FRM-PMR-144 Rev.00/ 1 Nov 2020

การตรวจสอบงานเทคนิคประจำวัน	โครงการ วีร์ม พหลฯ-ธารีย์
	วันที่ 28/9/67

ลำดับ	รายการตรวจเช็ค	พื้นที่	9.00 ปกติ	9.00 แก้ไข	15.00 ปกติ	15.00 แก้ไข	ข้อบกพร่องที่พบ
1	ห้องเครื่องลิฟท์	FL.RF	/				
	อุณหภูมิในห้องลิฟท์.....25.....C° (Std.<=.....25.....)		/				
2	RooF Tank	FL.RF	/				
3	ระบบ MATV	FL.RF	/				
4	PRESSURIZATION FAN	FL..ALL	/				
5	ปั๊มอัดแรงดัน (BOOSTER PUMP)	FL.RF	/				
	แรงดัน START.....25.....PSI		/				
	แรงดัน STOP.....40.....PSI		/				
6	COOLING TOWER	-					
7	CONDENSOR PUMP	-					
8	ระบบสระว่ายน้ำ	FL.52	/				
9	GENERATOR	FL.11	/				
	ระดับน้ำมันเชื้อเพลิง.....1220.....ลิตร (Std.>=.....1600.....)		/				
	ไฟชาร์ทแบตเตอรี่		/				
	แผงสวิทบอร์ด (GPC)		/				
10	ระบบไฟฟ้าหลักของอาคาร	FL.11	/				
	Ring Main Unit		/				
	Transformer		/				
	ตู้ MDB		/				
	CAP-Bank		/				
11	FIRE PUMP แรงดัน.....149.....PSI (Std.>=.....150.....)	FL.25	/				
	ระดับน้ำมันเชื้อเพลิง.....834.....ลิตร (Std.>=.....750.....)		/				
	FIRE PUMP แรงดัน.....167.....PSI (Std.>=.....180.....)	FL.G	/				
	ระดับน้ำมันเชื้อเพลิง.....993.....ลิตร (Std.>=.....1000.....)		/				
12	JOCKEY PUMP แรงดัน.....150.....PSI (Std.>=.....150.....)	FL.25	/				
	JOCKEY PUMP แรงดัน.....166.....PSI (Std.>=.....180.....)	FL.G	/				
13	DRAIN PUMP	FL.G	/				
14	COLD WATER PUMP	FL.ALL	/				
	COLD WATER PUMP	FL.ALL	/				
15	ไฟ LAND SCAPE	FL.G	/				
16	แสงสว่าง CORIDOOR , LOBBY	FL.ALL	/				
17	UnderGround Tank	FL.G	/				

ลงชื่อผู้ตรวจสอบ [redacted]

หัวหน้าช่างเทคนิค

วันที่

บริหารงานโดย บริษัท พลัส พร็อพเพอร์ตี้ จำกัด FRM-PMR-144 Rev.00/ 1 Nov 2020

การตรวจสอบงานเทคนิคประจำวัน			โครงการ วรีม พหลฯ-ธารีย์ วันที่ 29/9/67				
ลำดับ	รายการตรวจเช็ค	พื้นที่	9.00 ปกติ	9.00 แก้ไข	15.00 ปกติ	15.00 แก้ไข	ข้อบกพร่องที่พบ
1	ห้องเครื่องลิฟท์	FL.RF	/				
	อุณหภูมิในห้องลิฟท์.....25.....C° (Std.<=...25...)		/				
2	RooF Tank	FL.RF	/				
3	ระบบ MATV	FL.RF	/				
4	PRESSURIZATION FAN	FL..ALL	/				
5	ปั๊มอัดแรงดัน (BOOSTER PUMP)	FL.RF	/				
	แรงดัน START.....25.....PSI		/				
	แรงดัน STOP.....40.....PSI		/				
6	COOLING TOWER	-	-				
7	CONDENSOR PUMP	-	-				
8	ระบบสระว่ายน้ำ	FL.52	/				
9	GENERATOR	FL.11	/				
	ระดับน้ำมันเชื้อเพลิง.....1220.....ลิตร (Std.>=...1600...)		/				
	ไฟฉากแบตเตอรี่		/				
	แผงสวิทบอร์ด (GPC)		/				
10	ระบบไฟฟ้าหลักของอาคาร	FL.11	/				
	Ring Main Unit		/				
	Transformer		/				
	ตู้ MDB		/				
	CAP-Bank		/				
11	FIRE PUMP แรงดัน...../.....146...../.....PSI (Std.>=...150...)	FL.25	/				
	ระดับน้ำมันเชื้อเพลิง...../.....639...../.....ลิตร (Std.>=...750...)		/				
	FIRE PUMP แรงดัน...../.....167...../.....PSI (Std.>=...180...)	FL.G	/				
	ระดับน้ำมันเชื้อเพลิง...../.....989...../.....ลิตร (Std.>=...1000...)		/				
12	JOCKEY PUMP แรงดัน.....145.....PSI (Std.>=...150...)	FL.25	/				
	JOCKEY PUMP แรงดัน.....169.....PSI (Std.>=...180...)	FL.G	/				
13	DRAIN PUMP	FL.G	/				
14	COLD WATER PUMP	FL.ALL	/				
	COLD WATER PUMP	FL.ALL	/				
15	ไฟ LAND SCAPE	FL.G	/				
16	แสงสว่าง CORIDOOR , LOBBY	FL.ALL	/				
17	UnderGround Tank	FL.G	/				

ลงชื่อผู้ตรวจสอบ [redacted]

หัวหน้าช่างเทคนิค

วันที่

บริหารงานโดย บริษัท พลัส พร็อพเพอร์ตี้ จำกัด

FRM-PMR-144 Rev.00/ 1 Nov 2020

การตรวจสอบงานเทคนิคประจำวัน			โครงการ วรีม พหลฯ-ธารีย์ วันที่ 30/9/67				
ลำดับ	รายการตรวจเช็ค	พื้นที่	9.00 ปกติ	9.00 แก้ไข	15.00 ปกติ	15.00 แก้ไข	ข้อบกพร่องที่พบ
1	ห้องเครื่องลิฟท์	FL.RF	/				
	อุณหภูมิในห้องลิฟท์.....25.....C° (Std.<=...23...)		/				
2	RooF Tank	FL.RF	/				
3	ระบบ MATV	FL.RF	/				
4	PRESSURIZATION FAN	FL..ALL	/				
5	ปั๊มอัดแรงดัน (BOOSTER PUMP)	FL.RF	/				
	แรงดัน START.....25.....PSI		/				
	แรงดัน STOP.....40.....PSI		/				
6	COOLING TOWER	-	-				
7	CONDENSOR PUMP	-	-				
8	ระบบสระว่ายน้ำ	FL.52	/				
9	GENERATOR	FL.11	/				
	ระดับน้ำมันเชื้อเพลิง.....1220.....ลิตร (Std.>=...1600...)		/				
	ไฟฉากแบตเตอรี่		/				
	แผงสวิทบอร์ด (GPC)		/				
10	ระบบไฟฟ้าหลักของอาคาร	FL.11	/				
	Ring Main Unit		/				
	Transformer		/				
	ตู้ MDB		/				
	CAP-Bank		/				
11	FIRE PUMP แรงดัน...../.....146...../.....PSI (Std.>=...150...)	FL.25	/				
	ระดับน้ำมันเชื้อเพลิง...../.....639...../.....ลิตร (Std.>=...750...)		/				
	FIRE PUMP แรงดัน...../.....167...../.....PSI (Std.>=...180...)	FL.G	/				
	ระดับน้ำมันเชื้อเพลิง...../.....989...../.....ลิตร (Std.>=...1000...)		/				
12	JOCKEY PUMP แรงดัน.....145.....PSI (Std.>=...150...)	FL.25	/				
	JOCKEY PUMP แรงดัน.....169.....PSI (Std.>=...180...)	FL.G	/				
13	DRAIN PUMP	FL.G	/				
14	COLD WATER PUMP	FL.ALL	/				
	COLD WATER PUMP	FL.ALL	/				
15	ไฟ LAND SCAPE	FL.G	/				
16	แสงสว่าง CORIDOOR , LOBBY	FL.ALL	/				
17	UnderGround Tank	FL.G	/				

ลงชื่อผู้ตรวจสอบ [redacted]

หัวหน้าช่างเทคนิค

วันที่

บริหารงานโดย บริษัท พลัส พร็อพเพอร์ตี้ จำกัด

FRM-PMR-144 Rev.00/ 1 Nov 2020

การตรวจสอบงานเทคนิคประจำวัน			โครงการ วรีม พหลฯ-ธารีย์ วันที่ 1/10/2567				
ลำดับ	รายการตรวจเช็ค	พื้นที่	9.00 ปกติ	9.00 แก้ไข	15.00 ปกติ	15.00 แก้ไข	ข้อบกพร่องที่พบ
1	ห้องเครื่องลิฟท์	FL.RF	/				
	อุณหภูมิในห้องลิฟท์.....26.....C° (Std.<=...25...)		/				
2	RooF Tank	FL.RF	/				
3	ระบบ MATV	FL.RF	/				
4	PRESSURIZATION FAN	FL..ALL	/				
5	ปั๊มอัดแรงดัน (BOOSTER PUMP)	FL.RF	/				
	แรงดัน START.....25.....PSI		/				
	แรงดัน STOP.....40.....PSI		/				
6	COOLING TOWER	-	-				
7	CONDENSOR PUMP	-	-				
8	ระบบสระว่ายน้ำ	FL.52	/				
9	GENERATOR	FL.11	/				
	ระดับน้ำมันเชื้อเพลิง.....1220.....ลิตร (Std.>=...1600...)		/				
	ไฟฉากแบตเตอรี่		/				
	แผงสวิทบอร์ด (GPC)		/				
10	ระบบไฟฟ้าหลักของอาคาร	FL.11	/				
	Ring Main Unit		/				
	Transformer		/				
	ตู้ MDB		/				
	CAP-Bank		/				
11	FIRE PUMP แรงดัน...../.....148...../.....PSI (Std.>=...150...)	FL.25	/				
	ระดับน้ำมันเชื้อเพลิง...../.....639...../.....ลิตร (Std.>=...750...)		/				
	FIRE PUMP แรงดัน...../.....167...../.....PSI (Std.>=...180...)	FL.G	/				
	ระดับน้ำมันเชื้อเพลิง...../.....987...../.....ลิตร (Std.>=...1000...)		/				
12	JOCKEY PUMP แรงดัน.....149.....PSI (Std.>=...150...)	FL.25	/				
	JOCKEY PUMP แรงดัน.....168.....PSI (Std.>=...180...)	FL.G	/				
13	DRAIN PUMP	FL.G	/				
14	COLD WATER PUMP	FL.ALL	/				
	COLD WATER PUMP	FL.ALL	/				
15	ไฟ LAND SCAPE	FL.G	/				
16	แสงสว่าง CORIDOOR , LOBBY	FL.ALL	/				
17	UnderGround Tank	FL.G	/				

ลงชื่อผู้ตรวจสอบ [redacted]

หัวหน้าช่างเทคนิค

วันที่

บริหารงานโดย บริษัท พลัส พร็อพเพอร์ตี้ จำกัด

FRM-PMR-144 Rev.00/ 1 Nov 2020

การตรวจสอบงานเทคนิคประจำวัน			โครงการ วรีม พหลฯ-ธารีย์ วันที่ 2/10/67				
ลำดับ	รายการตรวจเช็ค	พื้นที่	9.00 ปกติ	9.00 แก้ไข	15.00 ปกติ	15.00 แก้ไข	ข้อบกพร่องที่พบ
1	ห้องเครื่องลิฟท์	FL.RF	/				
	อุณหภูมิในห้องลิฟท์.....25.....C° (Std.<=...25...)		/				
2	RooF Tank	FL.RF	/				
3	ระบบ MATV	FL.RF	/				
4	PRESSURIZATION FAN	FL..ALL	/				
5	ปั๊มอัดแรงดัน (BOOSTER PUMP)	FL.RF	/				
	แรงดัน START.....25.....PSI		/				
	แรงดัน STOP.....40.....PSI		/				
6	COOLING TOWER	-					
7	CONDENSOR PUMP	-					
8	ระบบสระว่ายน้ำ	FL.52	/				
9	GENERATOR	FL.11	/				
	ระดับน้ำมันเชื้อเพลิง.....1220.....ลิตร (Std.>=...1600...)		/				
	ไฟฉากแบตเตอรี่		/				
	แผงสวิทบอร์ด (GPC)		/				
10	ระบบไฟฟ้าหลักของอาคาร	FL.11	/				
	Ring Main Unit		/				
	Transformer		/				
	ตู้ MDB		/				
	CAP-Bank		/				
11	FIRE PUMP แรงดัน...../.....147...../.....PSI (Std.>=...150...)	FL.25	/				
	ระดับน้ำมันเชื้อเพลิง...../.....639...../.....ลิตร (Std.>=...750...)		/				
	FIRE PUMP แรงดัน...../.....167...../.....PSI (Std.>=...180...)	FL.G	/				
	ระดับน้ำมันเชื้อเพลิง...../.....987...../.....ลิตร (Std.>=...1000...)		/				
12	JOCKEY PUMP แรงดัน.....149.....PSI (Std.>=...150...)	FL.25	/				
	JOCKEY PUMP แรงดัน.....168.....PSI (Std.>=...180...)	FL.G	/				
13	DRAIN PUMP	FL.G	/				
14	COLD WATER PUMP	FL.ALL	/				
	COLD WATER PUMP	FL.ALL	/				
15	ไฟ LAND SCAPE	FL.G	/				
16	แสงสว่าง CORIDOOR , LOBBY	FL.ALL	/				
17	UnderGround Tank	FL.G	/				

ลงชื่อผู้ตรวจสอบ [redacted]

หัวหน้าช่างเทคนิค

วันที่

บริหารงานโดย บริษัท พลัส พร็อพเพอร์ตี้ จำกัด

FRM-PMR-144 Rev.00/ 1 Nov 2020

การตรวจสอบงานเทคนิคประจำวัน			โครงการ วีล์ม พหลฯ-อารีย์				
			วันที่ 3/10/67				
ลำดับ	รายการตรวจเช็ค	พื้นที่	9.00		15.00		ข้อบกพร่องที่พบ
			ปกติ	แก้ไข	ปกติ	แก้ไข	
1	ห้องเครื่องลิฟท์	FL.RF	/				
	อุณหภูมิในห้องลิฟท์.....25.....C° (Std.<=.....25.....)		/				
2	RooF Tank	FL.RF	/				
3	ระบบ MATV	FL.RF	/				
4	PRESSURIZATION FAN	FL..ALL	/				
5	ปั๊มอัดแรงดัน (BOOSTER PUMP)	FL.RF	/				
	แรงดัน START.....25.....PSI		/				
	แรงดัน STOP.....40.....PSI		/				
6	COOLING TOWER	-	/				
7	CONDENSOR PUMP	-	–				
8	ระบบสระว่ายน้ำ	FL.52	/				
9	GENERATOR	FL.11	/				
	ระดับน้ำมันเชื้อเพลิง.....1210.....ลิตร (Std.>=.....1600.....)		/				
	ไฟฉาร์ทแบตเตอรี่		/				
	แผงสวิทบอร์ด (GPC)		/				
10	ระบบไฟฟ้าหลักของอาคาร	FL.11	/				
	Ring Main Unit		/				
	Transformer		/				
	ตู้ MDB		/				
	CAP-Bank		/				
11	FIRE PUMP แรงดัน...../.....149.....PSI (Std.>=.....150.....)	FL.25	/				
	ระดับน้ำมันเชื้อเพลิง...../.....639.....ลิตร (Std.>=.....750.....)		/				
	FIRE PUMP แรงดัน...../.....168.....PSI (Std.>=.....180.....)	FL.G	/				
	ระดับน้ำมันเชื้อเพลิง...../.....987.....ลิตร (Std.>=.....1000.....)		/				
12	JOCKEY PUMP แรงดัน.....149.....PSI (Std.>=.....150.....)	FL.25	/				
	JOCKEY PUMP แรงดัน.....169.....PSI (Std.>=.....180.....)	FL.G	/				
13	DRAIN PUMP	FL.G	/				
14	COLD WATER PUMP	FL.ALL	/				
	COLD WATER PUMP	FL.ALL	/				
15	ไฟ LAND SCAPE	FL.G	/				
16	แสงสว่าง CORIDOOR , LOBBY	FL.ALL	/				
17	UnderGround Tank	FL.G	/				

ลงชื่อผู้ตรวจสอบ [redacted]

หัวหน้าช่างเทคนิค

วันที่

บริหารงานโดย บริษัท พลัส พร็อพเพอร์ตี้ จำกัด

FRM-PMR-144 Rev.00/ 1 Nov 2020

การตรวจสอบงานเทคนิคประจำวัน			โครงการ วีล์ม พหลฯ-อารีย์				
			วันที่ 4/10/67				
ลำดับ	รายการตรวจเช็ค	พื้นที่	9.00		15.00		ข้อบกพร่องที่พบ
			ปกติ	แก้ไข	ปกติ	แก้ไข	
1	ห้องเครื่องลิฟท์	FL.RF	/				
	อุณหภูมิในห้องลิฟท์.....25.....C° (Std.<=.....25.....)		/				
2	RooF Tank	FL.RF	/				
3	ระบบ MATV	FL.RF	/				
4	PRESSURIZATION FAN	FL..ALL	/				
5	ปั๊มอัดแรงดัน (BOOSTER PUMP)	FL.RF	/				
	แรงดัน START.....25.....PSI		/				
	แรงดัน STOP.....40.....PSI		/				
6	COOLING TOWER	-	–				
7	CONDENSOR PUMP	-	–				
8	ระบบสระว่ายน้ำ	FL.52	/				
9	GENERATOR	FL.11	/				
	ระดับน้ำมันเชื้อเพลิง.....1210.....ลิตร (Std.>=.....1600.....)		/				
	ไฟฉาร์ทแบตเตอรี่		/				
	แผงสวิทบอร์ด (GPC)		/				
10	ระบบไฟฟ้าหลักของอาคาร	FL.11	/				
	Ring Main Unit		/				
	Transformer		/				
	ตู้ MDB		/				
	CAP-Bank		/				
11	FIRE PUMP แรงดัน...../.....149.....PSI (Std.>=.....150.....)	FL.25	/				
	ระดับน้ำมันเชื้อเพลิง...../.....639.....ลิตร (Std.>=.....750.....)		/				
	FIRE PUMP แรงดัน...../.....168.....PSI (Std.>=.....180.....)	FL.G	/				
	ระดับน้ำมันเชื้อเพลิง...../.....987.....ลิตร (Std.>=.....1000.....)		/				
12	JOCKEY PUMP แรงดัน.....150.....PSI (Std.>=.....150.....)	FL.25	/				
	JOCKEY PUMP แรงดัน.....168.....PSI (Std.>=.....180.....)	FL.G	/				
13	DRAIN PUMP	FL.G	/				
14	COLD WATER PUMP	FL.ALL	/				
	COLD WATER PUMP	FL.ALL	/				
15	ไฟ LAND SCAPE	FL.G	/				
16	แสงสว่าง CORIDOOR , LOBBY	FL.ALL	/				
17	UnderGround Tank	FL.G	/				

ลงชื่อผู้ตรวจสอบ [redacted]

หัวหน้าช่างเทคนิค

วันที่

บริหารงานโดย บริษัท พลัส พร็อพเพอร์ตี้ จำกัด

FRM-PMR-144 Rev.00/ 1 Nov 2020

การตรวจสอบงานเทคนิคประจำวัน			โครงการ วีล์ม พหลฯ-อารีย์				
			วันที่ 5/10/67				
ลำดับ	รายการตรวจเช็ค	พื้นที่	9.00		15.00		ข้อบกพร่องที่พบ
			ปกติ	แก้ไข	ปกติ	แก้ไข	
1	ห้องเครื่องลิฟท์	FL.RF	/				
	อุณหภูมิในห้องลิฟท์.....25.....C° (Std.<=.....25.....)		/				
2	RooF Tank	FL.RF	/				
3	ระบบ MATV	FL.RF	/				
4	PRESSURIZATION FAN	FL..ALL	/				
5	ปั๊มอัดแรงดัน (BOOSTER PUMP)	FL.RF	/				
	แรงดัน START.....25.....PSI		/				
	แรงดัน STOP.....40.....PSI		/				
6	COOLING TOWER	-	/				
7	CONDENSOR PUMP	-	/				
8	ระบบสระว่ายน้ำ	FL.52	/				
9	GENERATOR	FL.11	/				
	ระดับน้ำมันเชื้อเพลิง.....1210.....ลิตร (Std.>=.....1600.....)		/				
	ไฟฉาร์ทแบตเตอรี่		/				
	แผงสวิทบอร์ด (GPC)		/				
10	ระบบไฟฟ้าหลักของอาคาร	FL.11	/				
	Ring Main Unit		/				
	Transformer		/				
	ตู้ MDB		/				
	CAP-Bank		/				
11	FIRE PUMP แรงดัน...../.....149.....PSI (Std.>=.....150.....)	FL.25	/				
	ระดับน้ำมันเชื้อเพลิง...../.....639.....ลิตร (Std.>=.....750.....)		/				
	FIRE PUMP แรงดัน...../.....168.....PSI (Std.>=.....180.....)	FL.G	/				
	ระดับน้ำมันเชื้อเพลิง...../.....987.....ลิตร (Std.>=.....1000.....)		/				
12	JOCKEY PUMP แรงดัน.....149.....PSI (Std.>=.....150.....)	FL.25	/				
	JOCKEY PUMP แรงดัน.....168.....PSI (Std.>=.....180.....)	FL.G	/				
13	DRAIN PUMP	FL.G	/				
14	COLD WATER PUMP	FL.ALL	/				
	COLD WATER PUMP	FL.ALL	/				
15	ไฟ LAND SCAPE	FL.G	/				
16	แสงสว่าง CORIDOOR , LOBBY	FL.ALL	/				
17	UnderGround Tank	FL.G	/				

ลงชื่อผู้ตรวจสอบ [redacted]

หัวหน้าช่างเทคนิค

วันที่

บริหารงานโดย บริษัท พลัส พร็อพเพอร์ตี้ จำกัด

FRM-PMR-144 Rev.00/ 1 Nov 2020

การตรวจสอบงานเทคนิคประจำวัน			โครงการ วีล์ม พหลฯ-อารีย์				
			วันที่ 6/10/67				
ลำดับ	รายการตรวจเช็ค	พื้นที่	9.00		15.00		ข้อบกพร่องที่พบ
			ปกติ	แก้ไข	ปกติ	แก้ไข	
1	ห้องเครื่องลิฟท์	FL.RF	/				
	อุณหภูมิในห้องลิฟท์.....25.....C° (Std.<=.....25.....)		/				
2	RooF Tank	FL.RF	/				
3	ระบบ MATV	FL.RF	/				
4	PRESSURIZATION FAN	FL..ALL	/				
5	ปั๊มอัดแรงดัน (BOOSTER PUMP)	FL.RF	/				
	แรงดัน START.....25.....PSI		/				
	แรงดัน STOP.....40.....PSI		/				
6	COOLING TOWER	-	–				
7	CONDENSOR PUMP	-	–				
8	ระบบสระว่ายน้ำ	FL.52	/				
9	GENERATOR	FL.11	/				
	ระดับน้ำมันเชื้อเพลิง.....1210.....ลิตร (Std.>=.....1600.....)		/				
	ไฟฉาร์ทแบตเตอรี่		/				
	แผงสวิทบอร์ด (GPC)		/				
10	ระบบไฟฟ้าหลักของอาคาร	FL.11	/				
	Ring Main Unit		/				
	Transformer		/				
	ตู้ MDB		/				
	CAP-Bank		/				
11	FIRE PUMP แรงดัน...../.....149.....PSI (Std.>=.....150.....)	FL.25	/				
	ระดับน้ำมันเชื้อเพลิง...../.....639.....ลิตร (Std.>=.....750.....)		/				
	FIRE PUMP แรงดัน...../.....168.....PSI (Std.>=.....180.....)	FL.G	/				
	ระดับน้ำมันเชื้อเพลิง...../.....987.....ลิตร (Std.>=.....1000.....)		/				
12	JOCKEY PUMP แรงดัน.....148.....PSI (Std.>=.....150.....)	FL.25	/				
	JOCKEY PUMP แรงดัน.....165.....PSI (Std.>=.....180.....)	FL.G	/				
13	DRAIN PUMP	FL.G	/				
14	COLD WATER PUMP	FL.ALL	/				
	COLD WATER PUMP	FL.ALL	/				
15	ไฟ LAND SCAPE	FL.G	/				
16	แสงสว่าง CORIDOOR , LOBBY	FL.ALL	/				
17	UnderGround Tank	FL.G	/				

ลงชื่อผู้ตรวจสอบ [redacted]

หัวหน้าช่างเทคนิค

วันที่

บริหารงานโดย บริษัท พลัส พร็อพเพอร์ตี้ จำกัด

FRM-PMR-144 Rev.00/ 1 Nov 2020

การตรวจสอบงานเทคนิคประจำวัน			โครงการ วีร์ม พหลฯ-ธารีย์ วันที่ 8/10/67				
ลำดับ	รายการตรวจเช็ค	พื้นที่	9.00 ปกติ	9.00 แก้ไข	15.00 ปกติ	15.00 แก้ไข	ข้อบกพร่องที่พบ
1	ห้องเครื่องลิฟท์	FL.RF	✓				
	อุณหภูมิในห้องลิฟท์ 25 C° (Std.<= 25)		✓				
2	RooF Tank	FL.RF	✓				
3	ระบบ MATV	FL.RF	✓				
4	PRESSURIZATION FAN	FL..ALL	✓				
5	ปั๊มอัดแรงดัน (BOOSTER PUMP)	FL.RF	✓				
	แรงดัน START.....25.....PSI		✓				
	แรงดัน STOP.....40.....PSI		✓				
6	COOLING TOWER	-	–				
7	CONDENSOR PUMP	-	–				
8	ระบบสระว่ายน้ำ	FL.52	✓				
9	GENERATOR	FL.11	✓				
	ระดับน้ำมันเชื้อเพลิง 1210 ลิตร (Std.>= 1600)		✓				
	ไฟฉาร์ทแบตเตอรี่		✓				
	แผงสวิทบอร์ด (GPC)		✓				
10	ระบบไฟฟ้าหลักของอาคาร	FL.11	✓				
	Ring Main Unit		✓				
	Transformer		✓				
	ตู้ MDB		✓				
	CAP-Bank		✓				
11	FIRE PUMP แรงดัน 149 PSI (Std.>= 150)	FL.25	✓				
	ระดับน้ำมันเชื้อเพลิง 639 ลิตร (Std.>= 750)		✓				
	FIRE PUMP แรงดัน 168 PSI (Std.>= 180)	FL.G	✓				
	ระดับน้ำมันเชื้อเพลิง 987 ลิตร (Std.>= 1000)		✓				
12	JOCKEY PUMP แรงดัน 149 PSI (Std.>= 150)	FL.25	✓				
	JOCKEY PUMP แรงดัน 168 PSI (Std.>= 180)	FL.G	✓				
13	DRAIN PUMP	FL.G	✓				
14	COLD WATER PUMP	FL.ALL	✓				
	COLD WATER PUMP	FL.ALL	✓				
15	ไฟ LAND SCAPE	FL.G	✓				
16	แสงสว่าง CORIDOOR , LOBBY	FL.ALL	✓				
17	UnderGround Tank	FL.G	✓				
	ลงชื่อผู้ตรวจสอบ		[redacted]				
	หัวหน้าช่างเทคนิค						
	วันที่						

บริหารงานโดย บริษัท พลัส พร็อพเพอร์ตี้ จำกัด

FRM-PMR-144 Rev.00/ 1 Nov 2020

การตรวจสอบงานเทคนิคประจำวัน			โครงการ วีร์ม พหลฯ-ธารีย์ วันที่ 9/10/67				
ลำดับ	รายการตรวจเช็ค	พื้นที่	9.00 ปกติ	9.00 แก้ไข	15.00 ปกติ	15.00 แก้ไข	ข้อบกพร่องที่พบ
1	ห้องเครื่องลิฟท์	FL.RF	✓				
	อุณหภูมิในห้องลิฟท์ 25 C° (Std.<= 25)		✓				
2	RooF Tank	FL.RF	✓				
3	ระบบ MATV	FL.RF	✓				
4	PRESSURIZATION FAN	FL..ALL	✓				
5	ปั๊มอัดแรงดัน (BOOSTER PUMP)	FL.RF	✓				
	แรงดัน START.....25.....PSI		✓				
	แรงดัน STOP.....40.....PSI		✓				
6	COOLING TOWER	-					
7	CONDENSOR PUMP	-					
8	ระบบสระว่ายน้ำ	FL.52	✓				
9	GENERATOR	FL.11	✓				
	ระดับน้ำมันเชื้อเพลิง 1210 ลิตร (Std.>= 1600)		✓				
	ไฟฉาร์ทแบตเตอรี่		✓				
	แผงสวิทบอร์ด (GPC)		✓				
10	ระบบไฟฟ้าหลักของอาคาร	FL.11	✓				
	Ring Main Unit		✓				
	Transformer		✓				
	ตู้ MDB		✓				
	CAP-Bank		✓				
11	FIRE PUMP แรงดัน 149 PSI (Std.>= 150)	FL.25	✓				
	ระดับน้ำมันเชื้อเพลิง 639 ลิตร (Std.>= 750)		✓				
	FIRE PUMP แรงดัน 164 PSI (Std.>= 180)	FL.G	✓				
	ระดับน้ำมันเชื้อเพลิง 987 ลิตร (Std.>= 1000)		✓				
12	JOCKEY PUMP แรงดัน 149 PSI (Std.>= 150)	FL.25	✓				
	JOCKEY PUMP แรงดัน 167 PSI (Std.>= 180)	FL.G	✓				
13	DRAIN PUMP	FL.G	✓				
14	COLD WATER PUMP	FL.ALL	✓				
	COLD WATER PUMP	FL.ALL	✓				
15	ไฟ LAND SCAPE	FL.G	✓				
16	แสงสว่าง CORIDOOR , LOBBY	FL.ALL	✓				
17	UnderGround Tank	FL.G	✓				
	ลงชื่อผู้ตรวจสอบ		[redacted]				
	หัวหน้าช่างเทคนิค						
	วันที่						

บริหารงานโดย บริษัท พลัส พร็อพเพอร์ตี้ จำกัด

FRM-PMR-144 Rev.00/ 1 Nov 2020

การตรวจสอบงานเทคนิคประจำวัน			โครงการ วีร์ม พหลฯ-ธารีย์ วันที่ 9/10/67				
ลำดับ	รายการตรวจเช็ค	พื้นที่	9.00 ปกติ	9.00 แก้ไข	15.00 ปกติ	15.00 แก้ไข	ข้อบกพร่องที่พบ
1	ห้องเครื่องลิฟท์	FL.RF	✓				
	อุณหภูมิในห้องลิฟท์ 25 C° (Std.<= 25)		✓				
2	RooF Tank	FL.RF	✓				
3	ระบบ MATV	FL.RF	✓				
4	PRESSURIZATION FAN	FL..ALL	✓				
5	ปั๊มอัดแรงดัน (BOOSTER PUMP)	FL.RF	✓				
	แรงดัน START.....25.....PSI		✓				
	แรงดัน STOP.....40.....PSI		✓				
6	COOLING TOWER	-	–				
7	CONDENSOR PUMP	-	–				
8	ระบบสระว่ายน้ำ	FL.52	✓				
9	GENERATOR	FL.11	✓				
	ระดับน้ำมันเชื้อเพลิง 1210 ลิตร (Std.>= 1600)		✓				
	ไฟฉาร์ทแบตเตอรี่		✓				
	แผงสวิทบอร์ด (GPC)		✓				
10	ระบบไฟฟ้าหลักของอาคาร	FL.11	✓				
	Ring Main Unit		✓				
	Transformer		✓				
	ตู้ MDB		✓				
	CAP-Bank		✓				
11	FIRE PUMP แรงดัน 149 PSI (Std.>= 150)	FL.25	✓				
	ระดับน้ำมันเชื้อเพลิง 639 ลิตร (Std.>= 750)		✓				
	FIRE PUMP แรงดัน 168 PSI (Std.>= 180)	FL.G	✓				
	ระดับน้ำมันเชื้อเพลิง 987 ลิตร (Std.>= 1000)		✓				
12	JOCKEY PUMP แรงดัน 149 PSI (Std.>= 150)	FL.25	✓				
	JOCKEY PUMP แรงดัน 167 PSI (Std.>= 180)	FL.G	✓				
13	DRAIN PUMP	FL.G	✓				
14	COLD WATER PUMP	FL.ALL	✓				
	COLD WATER PUMP	FL.ALL	✓				
15	ไฟ LAND SCAPE	FL.G	✓				
16	แสงสว่าง CORIDOOR , LOBBY	FL.ALL	✓				
17	UnderGround Tank	FL.G	✓				
	ลงชื่อผู้ตรวจสอบ		[redacted]				
	หัวหน้าช่างเทคนิค						
	วันที่						

บริหารงานโดย บริษัท พลัส พร็อพเพอร์ตี้ จำกัด

FRM-PMR-144 Rev.00/ 1 Nov 2020

การตรวจสอบงานเทคนิคประจำวัน			โครงการ วีร์ม พหลฯ-ธารีย์ วันที่ 10/10/2567				
ลำดับ	รายการตรวจเช็ค	พื้นที่	9.00 ปกติ	9.00 แก้ไข	15.00 ปกติ	15.00 แก้ไข	ข้อบกพร่องที่พบ
1	ห้องเครื่องลิฟท์	FL.RF	✓				
	อุณหภูมิในห้องลิฟท์ 25 C° (Std.<= 25)		✓				
2	RooF Tank	FL.RF	✓				
3	ระบบ MATV	FL.RF	✓				
4	PRESSURIZATION FAN	FL..ALL	✓				
5	ปั๊มอัดแรงดัน (BOOSTER PUMP)	FL.RF	✓				
	แรงดัน START.....25.....PSI		✓				
	แรงดัน STOP.....40.....PSI		✓				
6	COOLING TOWER	-	–				
7	CONDENSOR PUMP	-	–				
8	ระบบสระว่ายน้ำ	FL.52	✓				
9	GENERATOR	FL.11	✓				
	ระดับน้ำมันเชื้อเพลิง 1209 ลิตร (Std.>= 1600)		✓				
	ไฟฉาร์ทแบตเตอรี่		✓				
	แผงสวิทบอร์ด (GPC)		✓				
10	ระบบไฟฟ้าหลักของอาคาร	FL.11	✓				
	Ring Main Unit		✓				
	Transformer		✓				
	ตู้ MDB		✓				
	CAP-Bank		✓				
11	FIRE PUMP แรงดัน 149 PSI (Std.>= 150)	FL.25	✓				
	ระดับน้ำมันเชื้อเพลิง 636 ลิตร (Std.>= 750)		✓				
	FIRE PUMP แรงดัน 166 PSI (Std.>= 180)	FL.G	✓				
	ระดับน้ำมันเชื้อเพลิง 958 ลิตร (Std.>= 1000)		✓				
12	JOCKEY PUMP แรงดัน 149 PSI (Std.>= 150)	FL.25	✓				
	JOCKEY PUMP แรงดัน 167 PSI (Std.>= 180)	FL.G	✓				
13	DRAIN PUMP	FL.G	✓				
14	COLD WATER PUMP	FL.ALL	✓				
	COLD WATER PUMP	FL.ALL	✓				
15	ไฟ LAND SCAPE	FL.G	✓				
16	แสงสว่าง CORIDOOR , LOBBY	FL.ALL	✓				
17	UnderGround Tank	FL.G	✓				
	ลงชื่อผู้ตรวจสอบ		[redacted]				
	หัวหน้าช่างเทคนิค						
	วันที่						

บริหารงานโดย บริษัท พลัส พร็อพเพอร์ตี้ จำกัด

FRM-PMR-144 Rev.00/ 1 Nov 2020

การตรวจสอบงานเทคนิคประจำวัน			โครงการ วีร์ม พหลฯ-อารีย์ วันที่ 11/10/67				
ลำดับ	รายการตรวจเช็ค	พื้นที่	9.00		15.00		ข้อบกพร่องที่พบ
			ปกติ	แก้ไข	ปกติ	แก้ไข	
1	ห้องเครื่องลิฟท์	FL.RF	/				
	อุณหภูมิในห้องลิฟท์.....25.....C° (Std.<=.....25.....)		/				
2	RooF Tank	FL.RF	/				
3	ระบบ MATV	FL.RF	/				
4	PRESSURIZATION FAN	FL..ALL	/				
5	ปั๊มอัดแรงดัน (BOOSTER PUMP)	FL.RF	/				
	แรงดัน START.....25.....PSI		/				
	แรงดัน STOP.....40.....PSI		/				
6	COOLING TOWER	-					
7	CONDENSOR PUMP	-					
8	ระบบสระว่ายน้ำ	FL.52	/				
9	GENERATOR	FL.11	/				
	ระดับน้ำมันเชื้อเพลิง.....1209.....ลิตร (Std.>=.....1100.....)		/				
	ไฟชาร์ทแบตเตอรี่		/				
	แผงสวิทบอร์ด (GPC)		/				
10	ระบบไฟฟ้าหลักของอาคาร	FL.11	/				
	Ring Main Unit		/				
	Transformer		/				
	ตู้ MDB		/				
	CAP-Bank		/				
11	FIRE PUMP แรงดัน...../.....149.....PSI (Std.>=.....150.....)	FL.25	/				
	ระดับน้ำมันเชื้อเพลิง...../.....636/.....ลิตร (Std.>=.....750.....)		/				
	FIRE PUMP แรงดัน...../.....166/.....PSI (Std.>=.....150.....)	FL.G	/				
	ระดับน้ำมันเชื้อเพลิง...../.....962/.....ลิตร (Std.>=.....1000.....)		/				
12	JOCKEY PUMP แรงดัน.....147.....PSI (Std.>=.....150.....)	FL.25	/				
	JOCKEY PUMP แรงดัน.....167.....PSI (Std.>=.....150.....)	FL.G	/				
13	DRAIN PUMP	FL.G	/				
14	COLD WATER PUMP	FL.ALL	/				
	COLD WATER PUMP	FL.ALL	/				
15	ไฟ LAND SCAPE	FL.G	/				
16	แสงสว่าง CORIDOOR , LOBBY	FL.ALL	/				
17	UnderGround Tank	FL.G	/				

ลงชื่อผู้ตรวจสอบ [redacted]

หัวหน้าช่างเทคนิค

วันที่

บริหารงานโดย บริษัท พลัส พร็อพเพอร์ตี้ จำกัด

FRM-PMR-144 Rev.00/ 1 Nov 2020

การตรวจสอบงานเทคนิคประจำวัน			โครงการ วีร์ม พหลฯ-อารีย์ วันที่ 12/10/67				
ลำดับ	รายการตรวจเช็ค	พื้นที่	9.00		15.00		ข้อบกพร่องที่พบ
			ปกติ	แก้ไข	ปกติ	แก้ไข	
1	ห้องเครื่องลิฟท์	FL.RF	/				
	อุณหภูมิในห้องลิฟท์.....25.....C° (Std.<=.....25.....)		/				
2	RooF Tank	FL.RF	/				
3	ระบบ MATV	FL.RF	/				
4	PRESSURIZATION FAN	FL..ALL	/				
5	ปั๊มอัดแรงดัน (BOOSTER PUMP)	FL.RF	/				
	แรงดัน START.....25.....PSI		/				
	แรงดัน STOP.....40.....PSI		/				
6	COOLING TOWER	-	–				
7	CONDENSOR PUMP	-	–				
8	ระบบสระว่ายน้ำ	FL.52	/				
9	GENERATOR	FL.11	/				
	ระดับน้ำมันเชื้อเพลิง.....1209.....ลิตร (Std.>=.....1100.....)		/				
	ไฟชาร์ทแบตเตอรี่		/				
	แผงสวิทบอร์ด (GPC)		/				
10	ระบบไฟฟ้าหลักของอาคาร	FL.11	/				
	Ring Main Unit		/				
	Transformer		/				
	ตู้ MDB		/				
	CAP-Bank		/				
11	FIRE PUMP แรงดัน...../.....149.....PSI (Std.>=.....150.....)	FL.25	/				
	ระดับน้ำมันเชื้อเพลิง...../.....636/.....ลิตร (Std.>=.....750.....)		/				
	FIRE PUMP แรงดัน...../.....166/.....PSI (Std.>=.....150.....)	FL.G	/				
	ระดับน้ำมันเชื้อเพลิง...../.....988/.....ลิตร (Std.>=.....1000.....)		/				
12	JOCKEY PUMP แรงดัน.....149.....PSI (Std.>=.....150.....)	FL.25	/				
	JOCKEY PUMP แรงดัน.....169.....PSI (Std.>=.....150.....)	FL.G	/				
13	DRAIN PUMP	FL.G	/				
14	COLD WATER PUMP	FL.ALL	/				
	COLD WATER PUMP	FL.ALL	/				
15	ไฟ LAND SCAPE	FL.G	/				
16	แสงสว่าง CORIDOOR , LOBBY	FL.ALL	/				
17	UnderGround Tank	FL.G	/				

ลงชื่อผู้ตรวจสอบ [redacted]

หัวหน้าช่างเทคนิค

วันที่

บริหารงานโดย บริษัท พลัส พร็อพเพอร์ตี้ จำกัด

FRM-PMR-144 Rev.00/ 1 Nov 2020

การตรวจสอบงานเทคนิคประจำวัน			โครงการ วีร์ม พหลฯ-อารีย์ วันที่ 13/10/2567				
ลำดับ	รายการตรวจเช็ค	พื้นที่	9.00		15.00		ข้อบกพร่องที่พบ
			ปกติ	แก้ไข	ปกติ	แก้ไข	
1	ห้องเครื่องลิฟท์	FL.RF	/				
	อุณหภูมิในห้องลิฟท์.....25.....C° (Std.<=.....25.....)		/				
2	RooF Tank	FL.RF	/				
3	ระบบ MATV	FL.RF	/				
4	PRESSURIZATION FAN	FL..ALL	/				
5	ปั๊มอัดแรงดัน (BOOSTER PUMP)	FL.RF	/				
	แรงดัน START.....25.....PSI		/				
	แรงดัน STOP.....40.....PSI		/				
6	COOLING TOWER	-	–				
7	CONDENSOR PUMP	-	–				
8	ระบบสระว่ายน้ำ	FL.52	/				
9	GENERATOR	FL.11	/				
	ระดับน้ำมันเชื้อเพลิง.....1209.....ลิตร (Std.>=.....1100.....)		/				
	ไฟชาร์ทแบตเตอรี่		/				
	แผงสวิทบอร์ด (GPC)		/				
10	ระบบไฟฟ้าหลักของอาคาร	FL.11	/				
	Ring Main Unit		/				
	Transformer		/				
	ตู้ MDB		/				
	CAP-Bank		/				
11	FIRE PUMP แรงดัน...../.....149.....PSI (Std.>=.....150.....)	FL.25	/				
	ระดับน้ำมันเชื้อเพลิง...../.....636/.....ลิตร (Std.>=.....750.....)		/				
	FIRE PUMP แรงดัน...../.....166/.....PSI (Std.>=.....150.....)	FL.G	/				
	ระดับน้ำมันเชื้อเพลิง...../.....988/.....ลิตร (Std.>=.....1000.....)		/				
12	JOCKEY PUMP แรงดัน.....150.....PSI (Std.>=.....150.....)	FL.25	/				
	JOCKEY PUMP แรงดัน.....169.....PSI (Std.>=.....150.....)	FL.G	/				
13	DRAIN PUMP	FL.G	/				
14	COLD WATER PUMP	FL.ALL	/				
	COLD WATER PUMP	FL.ALL	/				
15	ไฟ LAND SCAPE	FL.G	/				
16	แสงสว่าง CORIDOOR , LOBBY	FL.ALL	/				
17	UnderGround Tank	FL.G	/				

ลงชื่อผู้ตรวจสอบ [redacted]

หัวหน้าช่างเทคนิค

วันที่

บริหารงานโดย บริษัท พลัส พร็อพเพอร์ตี้ จำกัด

FRM-PMR-144 Rev.00/ 1 Nov 2020

การตรวจสอบงานเทคนิคประจำวัน			โครงการ วีร์ม พหลฯ-อารีย์ วันที่ 14/10/67				
ลำดับ	รายการตรวจเช็ค	พื้นที่	9.00		15.00		ข้อบกพร่องที่พบ
			ปกติ	แก้ไข	ปกติ	แก้ไข	
1	ห้องเครื่องลิฟท์	FL.RF	/				
	อุณหภูมิในห้องลิฟท์.....25.....C° (Std.<=.....25.....)		/				
2	RooF Tank	FL.RF	/				
3	ระบบ MATV	FL.RF	/				
4	PRESSURIZATION FAN	FL..ALL	/				
5	ปั๊มอัดแรงดัน (BOOSTER PUMP)	FL.RF	/				
	แรงดัน START.....25.....PSI		/				
	แรงดัน STOP.....40.....PSI		/				
6	COOLING TOWER	-	–				
7	CONDENSOR PUMP	-	–				
8	ระบบสระว่ายน้ำ	FL.52	/				
9	GENERATOR	FL.11	/				
	ระดับน้ำมันเชื้อเพลิง.....1209.....ลิตร (Std.>=.....1100.....)		/				
	ไฟชาร์ทแบตเตอรี่		/				
	แผงสวิทบอร์ด (GPC)		/				
10	ระบบไฟฟ้าหลักของอาคาร	FL.11	/				
	Ring Main Unit		/				
	Transformer		/				
	ตู้ MDB		/				
	CAP-Bank		/				
11	FIRE PUMP แรงดัน...../.....149.....PSI (Std.>=.....150.....)	FL.25	/				
	ระดับน้ำมันเชื้อเพลิง...../.....636/.....ลิตร (Std.>=.....750.....)		/				
	FIRE PUMP แรงดัน...../.....167.....PSI (Std.>=.....150.....)	FL.G	/				
	ระดับน้ำมันเชื้อเพลิง...../.....988/.....ลิตร (Std.>=.....1000.....)		/				
12	JOCKEY PUMP แรงดัน.....149.....PSI (Std.>=.....150.....)	FL.25	/				
	JOCKEY PUMP แรงดัน.....169.....PSI (Std.>=.....150.....)	FL.G	/				
13	DRAIN PUMP	FL.G	/				
14	COLD WATER PUMP	FL.ALL	/				
	COLD WATER PUMP	FL.ALL	/				
15	ไฟ LAND SCAPE	FL.G	/				
16	แสงสว่าง CORIDOOR , LOBBY	FL.ALL	/				
17	UnderGround Tank	FL.G	/				

ลงชื่อผู้ตรวจสอบ [redacted]

หัวหน้าช่างเทคนิค

วันที่

บริหารงานโดย บริษัท พลัส พร็อพเพอร์ตี้ จำกัด

FRM-PMR-144 Rev.00/ 1 Nov 2020

การตรวจสอบงานเทคนิคประจำวัน			โครงการ วีร์ม พหลฯ-อารีย์				
			วันที่ 15/10/67				
ลำดับ	รายการตรวจเช็ค	พื้นที่	9.00		15.00		ข้อบกพร่องที่พบ
			ปกติ	แก้ไข	ปกติ	แก้ไข	
1	ห้องเครื่องลิฟท์	FL.RF	/				
	อุณหภูมิในห้องลิฟท์.....25.....C° (Std.<=.25..)		/				
2	RooF Tank	FL.RF	/				
3	ระบบ MATV	FL.RF	/				
4	PRESSURIZATION FAN	FL..ALL	/				
5	ปั๊มอัดแรงดัน (BOOSTER PUMP)	FL.RF	/				
	แรงดัน START.....25.....PSI		/				
	แรงดัน STOP.....40.....PSI		/				
6	COOLING TOWER	-					
7	CONDENSOR PUMP	-					
8	ระบบสระว่ายน้ำ	FL.52	/				
9	GENERATOR	FL.11	/				
	ระดับน้ำมันเชื้อเพลิง.1209.....ลิตร (Std.>=..1600)		/				
	ไฟฉากแบตเตอรี่		/				
	แผงสวิทบอร์ด (GPC)		/				
10	ระบบไฟฟ้าหลักของอาคาร	FL.11	/				
	Ring Main Unit		/				
	Transformer		/				
	ตู้ MDB		/				
	CAP-Bank		/				
11	FIRE PUMP แรงดัน...../.149...../.....PSI (Std.>=..150..)	FL.25	/				
	ระดับน้ำมันเชื้อเพลิง...../.636...../.....ลิตร (Std.>=..750..)		/				
	FIRE PUMP แรงดัน...../.167...../.....PSI (Std.>=..160..)	FL.G	/				
	ระดับน้ำมันเชื้อเพลิง...../.996...../.....ลิตร (Std.>=..1000..)		/				
12	JOCKEY PUMP แรงดัน.147.....PSI (Std.>=..150..)	FL.25	/				
	JOCKEY PUMP แรงดัน.169.....PSI (Std.>=..160..)	FL.G	/				
13	DRAIN PUMP	FL.G	/				
14	COLD WATER PUMP	FL.ALL	/				
	COLD WATER PUMP	FL.ALL	/				
15	ไฟ LAND SCAPE	FL.G	/				
16	แสงสว่าง CORIDOOR , LOBBY	FL.ALL	/				
17	UnderGround Tank	FL.G	/				
	ลงชื่อผู้ตรวจสอบ	[redacted]					
	หัวหน้าช่างเทคนิค						
	วันที่						

บริหารงานโดย บริษัท พลัส พร็อพเพอร์ตี้ จำกัด

FRM-PMR-144 Rev.00/ 1 Nov 2020

การตรวจสอบงานเทคนิคประจำวัน			โครงการ วีร์ม พหลฯ-อารีย์				
			วันที่ 16/10/2567				
ลำดับ	รายการตรวจเช็ค	พื้นที่	9.00		15.00		ข้อบกพร่องที่พบ
			ปกติ	แก้ไข	ปกติ	แก้ไข	
1	ห้องเครื่องลิฟท์	FL.RF	/				
	อุณหภูมิในห้องลิฟท์.....25.....C° (Std.<=.25.....)		/				
2	RooF Tank	FL.RF	/				
3	ระบบ MATV	FL.RF	/				
4	PRESSURIZATION FAN	FL..ALL	/				
5	ปั๊มอัดแรงดัน (BOOSTER PUMP)	FL.RF	/				
	แรงดัน START.....25.....PSI		/				
	แรงดัน STOP.....40.....PSI		/				
6	COOLING TOWER	-	-				
7	CONDENSOR PUMP	-	-				
8	ระบบสระว่ายน้ำ	FL.52	/				
9	GENERATOR	FL.11	/				
	ระดับน้ำมันเชื้อเพลิง.1209.....ลิตร (Std.>=.1600..)		/				
	ไฟฉากแบตเตอรี่		/				
	แผงสวิทบอร์ด (GPC)		/				
10	ระบบไฟฟ้าหลักของอาคาร	FL.11	/				
	Ring Main Unit		/				
	Transformer		/				
	ตู้ MDB		/				
	CAP-Bank		/				
11	FIRE PUMP แรงดัน...../.150...../.....PSI (Std.>=..150..)	FL.25	/				
	ระดับน้ำมันเชื้อเพลิง...../.636...../.....ลิตร (Std.>=..750..)		/				
	FIRE PUMP แรงดัน...../.166...../.....PSI (Std.>=..160..)	FL.G	/				
	ระดับน้ำมันเชื้อเพลิง...../.996...../.....ลิตร (Std.>=..1000..)		/				
12	JOCKEY PUMP แรงดัน.150.....PSI (Std.>=..150..)	FL.25	/				
	JOCKEY PUMP แรงดัน.167.....PSI (Std.>=..160..)	FL.G	/				
13	DRAIN PUMP	FL.G	/				
14	COLD WATER PUMP	FL.ALL	/				
	COLD WATER PUMP	FL.ALL	/				
15	ไฟ LAND SCAPE	FL.G	/				
16	แสงสว่าง CORIDOOR , LOBBY	FL.ALL	/				
17	UnderGround Tank	FL.G	/				
	ลงชื่อผู้ตรวจสอบ	[redacted]					
	หัวหน้าช่างเทคนิค						
	วันที่						

บริหารงานโดย บริษัท พลัส พร็อพเพอร์ตี้ จำกัด

FRM-PMR-144 Rev.00/ 1 Nov 2020

การตรวจสอบงานเทคนิคประจำวัน			โครงการ วีร์ม พหลฯ-อารีย์				
			วันที่ 17/10/67				
ลำดับ	รายการตรวจเช็ค	พื้นที่	9.00		15.00		ข้อบกพร่องที่พบ
			ปกติ	แก้ไข	ปกติ	แก้ไข	
1	ห้องเครื่องลิฟท์	FL.RF	/				
	อุณหภูมิในห้องลิฟท์.....25.....C° (Std.<=.25.....)		/				
2	RooF Tank	FL.RF	/				
3	ระบบ MATV	FL.RF	/				
4	PRESSURIZATION FAN	FL..ALL	/				
5	ปั๊มอัดแรงดัน (BOOSTER PUMP)	FL.RF	/				
	แรงดัน START.....25.....PSI		/				
	แรงดัน STOP.....40.....PSI		/				
6	COOLING TOWER	-					
7	CONDENSOR PUMP	-					
8	ระบบสระว่ายน้ำ	FL.52	/				
9	GENERATOR	FL.11	/				
	ระดับน้ำมันเชื้อเพลิง.1209.....ลิตร (Std.>=.1600..)		/				
	ไฟฉากแบตเตอรี่		/				
	แผงสวิทบอร์ด (GPC)		/				
10	ระบบไฟฟ้าหลักของอาคาร	FL.11	/				
	Ring Main Unit		/				
	Transformer		/				
	ตู้ MDB		/				
	CAP-Bank		/				
11	FIRE PUMP แรงดัน...../.149...../.....PSI (Std.>=..150..)	FL.25	/				
	ระดับน้ำมันเชื้อเพลิง...../.636...../.....ลิตร (Std.>=..750..)		/				
	FIRE PUMP แรงดัน...../.167...../.....PSI (Std.>=..160..)	FL.G	/				
	ระดับน้ำมันเชื้อเพลิง...../.996...../.....ลิตร (Std.>=..1000..)		/				
12	JOCKEY PUMP แรงดัน.147.....PSI (Std.>=..150..)	FL.25	/				
	JOCKEY PUMP แรงดัน.166.....PSI (Std.>=..160..)	FL.G	/				
13	DRAIN PUMP	FL.G	/				
14	COLD WATER PUMP	FL.ALL	/				
	COLD WATER PUMP	FL.ALL	/				
15	ไฟ LAND SCAPE	FL.G	/				
16	แสงสว่าง CORIDOOR , LOBBY	FL.ALL	/				
17	UnderGround Tank	FL.G	/				
	ลงชื่อผู้ตรวจสอบ	[redacted]					
	หัวหน้าช่างเทคนิค						
	วันที่						

บริหารงานโดย บริษัท พลัส พร็อพเพอร์ตี้ จำกัด

FRM-PMR-144 Rev.00/ 1 Nov 2020

การตรวจสอบงานเทคนิคประจำวัน			โครงการ วีร์ม พหลฯ-อารีย์				
			วันที่ 18/10/67				
ลำดับ	รายการตรวจเช็ค	พื้นที่	9.00		15.00		ข้อบกพร่องที่พบ
			ปกติ	แก้ไข	ปกติ	แก้ไข	
1	ห้องเครื่องลิฟท์	FL.RF	/				
	อุณหภูมิในห้องลิฟท์.....25.....C° (Std.<=.25.....)		/				
2	RooF Tank	FL.RF	/				
3	ระบบ MATV	FL.RF	/				
4	PRESSURIZATION FAN	FL..ALL	/				
5	ปั๊มอัดแรงดัน (BOOSTER PUMP)	FL.RF	/				
	แรงดัน START.....25.....PSI		/				
	แรงดัน STOP.....40.....PSI		/				
6	COOLING TOWER	-	-				
7	CONDENSOR PUMP	-	-				
8	ระบบสระว่ายน้ำ	FL.52	/				
9	GENERATOR	FL.11	/				
	ระดับน้ำมันเชื้อเพลิง.1209.....ลิตร (Std.>=.1600..)		/				
	ไฟฉากแบตเตอรี่		/				
	แผงสวิทบอร์ด (GPC)		/				
10	ระบบไฟฟ้าหลักของอาคาร	FL.11	/				
	Ring Main Unit		/				
	Transformer		/				
	ตู้ MDB		/				
	CAP-Bank		/				
11	FIRE PUMP แรงดัน...../.146...../.....PSI (Std.>=..150..)	FL.25	/				
	ระดับน้ำมันเชื้อเพลิง...../.636...../.....ลิตร (Std.>=..750..)		/				
	FIRE PUMP แรงดัน...../.167...../.....PSI (Std.>=..160..)	FL.G	/				
	ระดับน้ำมันเชื้อเพลิง...../.996...../.....ลิตร (Std.>=..1000..)		/				
12	JOCKEY PUMP แรงดัน.147.....PSI (Std.>=..150..)	FL.25	/				
	JOCKEY PUMP แรงดัน.166.....PSI (Std.>=..160..)	FL.G	/				
13	DRAIN PUMP	FL.G	/				
14	COLD WATER PUMP	FL.ALL	/				
	COLD WATER PUMP	FL.ALL	/				
15	ไฟ LAND SCAPE	FL.G	/				
16	แสงสว่าง CORIDOOR , LOBBY	FL.ALL	/				
17	UnderGround Tank	FL.G	/				
	ลงชื่อผู้ตรวจสอบ	[redacted]					
	หัวหน้าช่างเทคนิค						
	วันที่						

บริหารงานโดย บริษัท พลัส พร็อพเพอร์ตี้ จำกัด

FRM-PMR-144 Rev.00/ 1 Nov 2020

การตรวจสอบงานเทคนิคประจำวัน			โครงการ วีซี่ม พหลฯ-ธารีย์ วันที่ 19/10/2567				
ลำดับ	รายการตรวจเช็ค	พื้นที่	9.00 ปกติ	9.00 แก้ไข	15.00 ปกติ	15.00 แก้ไข	ข้อบกพร่องที่พบ
1	ห้องเครื่องลิฟท์	FL.RF	/				
	อุณหภูมิในห้องลิฟท์.....25.....C° (Std.<=.....25.....)		/				
2	RooF Tank	FL.RF	/				
3	ระบบ MATV	FL.RF	/				
4	PRESSURIZATION FAN	FL..ALL	/				
5	ปั๊มอัดแรงดัน (BOOSTER PUMP)	FL.RF	/				
	แรงดัน START.....25.....PSI		/				
	แรงดัน STOP.....40.....PSI		/				
6	COOLING TOWER	-	–	–			
7	CONDENSOR PUMP	-	–	–			
8	ระบบสระว่ายน้ำ	FL.52	/				
9	GENERATOR	FL.11	/				
	ระดับน้ำมันเชื้อเพลิง.....1209.....ลิตร (Std.>=.....1600.....)		/				
	ไฟชาร์ทแบตเตอรี่		/				
	แผงสวิทบอร์ด (GPC)		/				
10	ระบบไฟฟ้าหลักของอาคาร	FL.11	/				
	Ring Main Unit		/				
	Transformer		/				
	ตู้ MDB		/				
	CAP-Bank		/				
11	FIRE PUMP แรงดัน...../.....149.....PSI (Std.>=.....150.....)	FL.25	/				
	ระดับน้ำมันเชื้อเพลิง...../.....656/.....ลิตร (Std.>=.....750.....)		/				
	FIRE PUMP แรงดัน...../.....166/.....PSI (Std.>=.....180.....)	FL.G	/				
	ระดับน้ำมันเชื้อเพลิง...../.....986/.....ลิตร (Std.>=.....1000.....)		/				
12	JOCKEY PUMP แรงดัน.....149.....PSI (Std.>=.....150.....)	FL.25	/				
	JOCKEY PUMP แรงดัน.....167.....PSI (Std.>=.....180.....)	FL.G	/				
13	DRAIN PUMP	FL.G	/				
14	COLD WATER PUMP	FL.ALL	/				
	COLD WATER PUMP	FL.ALL	/				
15	ไฟ LAND SCAPE	FL.G	/				
16	แสงสว่าง CORIDOOR , LOBBY	FL.ALL	/				
17	UnderGround Tank	FL.G	/				

ลงชื่อผู้ตรวจสอบ [redacted]

หัวหน้าช่างเทคนิค [redacted]

วันที่ [redacted]

บริหารงานโดย บริษัท พลัส พร็อพเพอร์ตี้ จำกัด

FRM-PMR-144 Rev.00/ 1 Nov 2020

การตรวจสอบงานเทคนิคประจำวัน			โครงการ วีซี่ม พหลฯ-ธารีย์ วันที่ 20/10/67				
ลำดับ	รายการตรวจเช็ค	พื้นที่	9.00 ปกติ	9.00 แก้ไข	15.00 ปกติ	15.00 แก้ไข	ข้อบกพร่องที่พบ
1	ห้องเครื่องลิฟท์	FL.RF	/				
	อุณหภูมิในห้องลิฟท์.....25.....C° (Std.<=.....25.....)		/				
2	RooF Tank	FL.RF	/				
3	ระบบ MATV	FL.RF	/				
4	PRESSURIZATION FAN	FL..ALL	/				
5	ปั๊มอัดแรงดัน (BOOSTER PUMP)	FL.RF	/				
	แรงดัน START.....25.....PSI		/				
	แรงดัน STOP.....40.....PSI		/				
6	COOLING TOWER	-					
7	CONDENSOR PUMP	-					
8	ระบบสระว่ายน้ำ	FL.52	/				
9	GENERATOR	FL.11	/				
	ระดับน้ำมันเชื้อเพลิง.....1209.....ลิตร (Std.>=.....1600.....)		/				
	ไฟชาร์ทแบตเตอรี่		/				
	แผงสวิทบอร์ด (GPC)		/				
10	ระบบไฟฟ้าหลักของอาคาร	FL.11	/				
	Ring Main Unit		/				
	Transformer		/				
	ตู้ MDB		/				
	CAP-Bank		/				
11	FIRE PUMP แรงดัน...../.....149/.....PSI (Std.>=.....150.....)	FL.25	/				
	ระดับน้ำมันเชื้อเพลิง...../.....656/.....ลิตร (Std.>=.....750.....)		/				
	FIRE PUMP แรงดัน...../.....166/.....PSI (Std.>=.....180.....)	FL.G	/				
	ระดับน้ำมันเชื้อเพลิง...../.....986/.....ลิตร (Std.>=.....1000.....)		/				
12	JOCKEY PUMP แรงดัน.....149.....PSI (Std.>=.....150.....)	FL.25	/				
	JOCKEY PUMP แรงดัน.....169.....PSI (Std.>=.....180.....)	FL.G	/				
13	DRAIN PUMP	FL.G	/				
14	COLD WATER PUMP	FL.ALL	/				
	COLD WATER PUMP	FL.ALL	/				
15	ไฟ LAND SCAPE	FL.G	/				
16	แสงสว่าง CORIDOOR , LOBBY	FL.ALL	/				
17	UnderGround Tank	FL.G	/				

ลงชื่อผู้ตรวจสอบ [redacted]

หัวหน้าช่างเทคนิค [redacted]

วันที่ [redacted]

บริหารงานโดย บริษัท พลัส พร็อพเพอร์ตี้ จำกัด

FRM-PMR-144 Rev.00/ 1 Nov 2020

การตรวจสอบงานเทคนิคประจำวัน			โครงการ วีซี่ม พหลฯ-ธารีย์ วันที่ 21/10/67				
ลำดับ	รายการตรวจเช็ค	พื้นที่	9.00 ปกติ	9.00 แก้ไข	15.00 ปกติ	15.00 แก้ไข	ข้อบกพร่องที่พบ
1	ห้องเครื่องลิฟท์	FL.RF	/				
	อุณหภูมิในห้องลิฟท์.....25.....C° (Std.<=.....25.....)		/				
2	RooF Tank	FL.RF	/				
3	ระบบ MATV	FL.RF	/				
4	PRESSURIZATION FAN	FL..ALL	/				
5	ปั๊มอัดแรงดัน (BOOSTER PUMP)	FL.RF	/				
	แรงดัน START.....25.....PSI		/				
	แรงดัน STOP.....40.....PSI		/				
6	COOLING TOWER	-	–				
7	CONDENSOR PUMP	-	–				
8	ระบบสระว่ายน้ำ	FL.52	/				
9	GENERATOR	FL.11	/				
	ระดับน้ำมันเชื้อเพลิง.....1289.....ลิตร (Std.>=.....1600.....)		/				
	ไฟชาร์ทแบตเตอรี่		/				
	แผงสวิทบอร์ด (GPC)		/				
10	ระบบไฟฟ้าหลักของอาคาร	FL.11	/				
	Ring Main Unit		/				
	Transformer		/				
	ตู้ MDB		/				
	CAP-Bank		/				
11	FIRE PUMP แรงดัน...../.....149/.....PSI (Std.>=.....150.....)	FL.25	/				
	ระดับน้ำมันเชื้อเพลิง.....656/.....ลิตร (Std.>=.....750.....)		/				
	FIRE PUMP แรงดัน...../.....167/.....PSI (Std.>=.....180.....)	FL.G	/				
	ระดับน้ำมันเชื้อเพลิง.....986/.....ลิตร (Std.>=.....1000.....)		/				
12	JOCKEY PUMP แรงดัน.....149.....PSI (Std.>=.....150.....)	FL.25	/				
	JOCKEY PUMP แรงดัน.....167.....PSI (Std.>=.....180.....)	FL.G	/				
13	DRAIN PUMP	FL.G	/				
14	COLD WATER PUMP	FL.ALL	/				
	COLD WATER PUMP	FL.ALL	/				
15	ไฟ LAND SCAPE	FL.G	/				
16	แสงสว่าง CORIDOOR , LOBBY	FL.ALL	/				
17	UnderGround Tank	FL.G	/				

ลงชื่อผู้ตรวจสอบ [redacted]

หัวหน้าช่างเทคนิค [redacted]

วันที่ [redacted]

บริหารงานโดย บริษัท พลัส พร็อพเพอร์ตี้ จำกัด

FRM-PMR-144 Rev.00/ 1 Nov 2020

การตรวจสอบงานเทคนิคประจำวัน			โครงการ วีซี่ม พหลฯ-ธารีย์ วันที่ 22/10/2567				
ลำดับ	รายการตรวจเช็ค	พื้นที่	9.00 ปกติ	9.00 แก้ไข	15.00 ปกติ	15.00 แก้ไข	ข้อบกพร่องที่พบ
1	ห้องเครื่องลิฟท์	FL.RF	/				
	อุณหภูมิในห้องลิฟท์.....25.....C° (Std.<=.....25.....)		/				
2	RooF Tank	FL.RF	/				
3	ระบบ MATV	FL.RF	/				
4	PRESSURIZATION FAN	FL..ALL	/				
5	ปั๊มอัดแรงดัน (BOOSTER PUMP)	FL.RF	/				
	แรงดัน START.....25.....PSI		/				
	แรงดัน STOP.....40.....PSI		/				
6	COOLING TOWER	-	–	–			
7	CONDENSOR PUMP	-	–	–			
8	ระบบสระว่ายน้ำ	FL.52	/				
9	GENERATOR	FL.11	/				
	ระดับน้ำมันเชื้อเพลิง.....1209.....ลิตร (Std.>=.....1600.....)		/				
	ไฟชาร์ทแบตเตอรี่		/				
	แผงสวิทบอร์ด (GPC)		/				
10	ระบบไฟฟ้าหลักของอาคาร	FL.11	/				
	Ring Main Unit		/				
	Transformer		/				
	ตู้ MDB		/				
	CAP-Bank		/				
11	FIRE PUMP แรงดัน...../.....148/.....PSI (Std.>=.....150.....)	FL.25	/				
	ระดับน้ำมันเชื้อเพลิง.....656/.....ลิตร (Std.>=.....750.....)		/				
	FIRE PUMP แรงดัน...../.....166/.....PSI (Std.>=.....180.....)	FL.G	/				
	ระดับน้ำมันเชื้อเพลิง.....986/.....ลิตร (Std.>=.....1000.....)		/				
12	JOCKEY PUMP แรงดัน.....148.....PSI (Std.>=.....150.....)	FL.25	/				
	JOCKEY PUMP แรงดัน.....166.....PSI (Std.>=.....180.....)	FL.G	/				
13	DRAIN PUMP	FL.G	/				
14	COLD WATER PUMP	FL.ALL	/				
	COLD WATER PUMP	FL.ALL	/				
15	ไฟ LAND SCAPE	FL.G	/				
16	แสงสว่าง CORIDOOR , LOBBY	FL.ALL	/				
17	UnderGround Tank	FL.G	/				

ลงชื่อผู้ตรวจสอบ [redacted]

หัวหน้าช่างเทคนิค [redacted]

วันที่ [redacted]

บริหารงานโดย บริษัท พลัส พร็อพเพอร์ตี้ จำกัด

FRM-PMR-144 Rev.00/ 1 Nov 2020

การตรวจสอบงานเทคนิคประจำวัน			โครงการ วีซี่ม พหลฯ-อารีย์				
			วันที่ 25/10/67				
ลำดับ	รายการตรวจเช็ค	พื้นที่	9.00		15.00		ข้อบกพร่องที่พบ
			ปกติ	แก้ไข	ปกติ	แก้ไข	
1	ห้องเครื่องลิฟท์	FL.RF	/				
	อุณหภูมิในห้องลิฟท์.....25.....C° (Std.<=.....25.....)		/				
2	RooF Tank	FL.RF	/				
3	ระบบ MATV	FL.RF	/				
4	PRESSURIZATION FAN	FL..ALL	/				
5	ปั๊มอัดแรงดัน (BOOSTER PUMP)	FL.RF	/				
	แรงดัน START.....25.....PSI		/				
	แรงดัน STOP.....40.....PSI		/				
6	COOLING TOWER	-					
7	CONDENSOR PUMP	-					
8	ระบบสระว่ายน้ำ	FL.52					
9	GENERATOR	FL.11	/				
	ระดับน้ำมันเชื้อเพลิง.....1209.....ลิตร (Std.>=.....1600.....)		/				
	ไฟชาร์ทแบตเตอรี่		/				
	แผงสวิทบอร์ด (GPC)		/				
10	ระบบไฟฟ้าหลักของอาคาร	FL.11	/				
	Ring Main Unit		/				
	Transformer		/				
	ตู้ MDB		/				
	CAP-Bank		/				
11	FIRE PUMP แรงดัน...../.....149...../.....PSI (Std.>=.....150.....)	FL.25	/				
	ระดับน้ำมันเชื้อเพลิง...../.....636...../.....ลิตร (Std.>=.....750.....)		/				
	FIRE PUMP แรงดัน...../.....166...../.....PSI (Std.>=.....180.....)	FL.G	/				
	ระดับน้ำมันเชื้อเพลิง...../.....986...../.....ลิตร (Std.>=.....1000.....)		/				
12	JOCKEY PUMP แรงดัน.....146.....PSI (Std.>=.....150.....)	FL.25	/				
	JOCKEY PUMP แรงดัน.....166.....PSI (Std.>=.....180.....)	FL.G	/				
13	DRAIN PUMP	FL.G	/				
14	COLD WATER PUMP	FL.ALL	/				
	COLD WATER PUMP	FL.ALL	/				
15	ไฟ LAND SCAPE	FL.G	/				
16	แสงสว่าง CORIDOOR , LOBBY	FL.ALL	/				
17	UnderGround Tank	FL.G	/				

ลงชื่อผู้ตรวจสอบ [redacted]

หัวหน้าช่างเทคนิค [redacted]

วันที่ [redacted]

บริหารงานโดย บริษัท พลัส พร็อพเพอร์ตี้ จำกัด

FRM-PMR-144 Rev.00/ 1 Nov 2020

การตรวจสอบงานเทคนิคประจำวัน			โครงการ วีซี่ม พหลฯ-อารีย์				
			วันที่ 26/10/67				
ลำดับ	รายการตรวจเช็ค	พื้นที่	9.00		15.00		ข้อบกพร่องที่พบ
			ปกติ	แก้ไข	ปกติ	แก้ไข	
1	ห้องเครื่องลิฟท์	FL.RF	/				
	อุณหภูมิในห้องลิฟท์.....25.....C° (Std.<=.....25.....)		/				
2	RooF Tank	FL.RF	/				
3	ระบบ MATV	FL.RF	/				
4	PRESSURIZATION FAN	FL..ALL	/				
5	ปั๊มอัดแรงดัน (BOOSTER PUMP)	FL.RF	/				
	แรงดัน START.....25.....PSI		/				
	แรงดัน STOP.....40.....PSI		/				
6	COOLING TOWER	-	-				
7	CONDENSOR PUMP	-	-				
8	ระบบสระว่ายน้ำ	FL.52	/				
9	GENERATOR	FL.11	/				
	ระดับน้ำมันเชื้อเพลิง.....1209.....ลิตร (Std.>=.....1600.....)		/				
	ไฟชาร์ทแบตเตอรี่		/				
	แผงสวิทบอร์ด (GPC)		/				
10	ระบบไฟฟ้าหลักของอาคาร	FL.11	/				
	Ring Main Unit		/				
	Transformer		/				
	ตู้ MDB		/				
	CAP-Bank		/				
11	FIRE PUMP แรงดัน...../.....146...../.....PSI (Std.>=.....150.....)	FL.25	/				
	ระดับน้ำมันเชื้อเพลิง...../.....636...../.....ลิตร (Std.>=.....750.....)		/				
	FIRE PUMP แรงดัน...../.....166...../.....PSI (Std.>=.....180.....)	FL.G	/				
	ระดับน้ำมันเชื้อเพลิง...../.....986...../.....ลิตร (Std.>=.....1000.....)		/				
12	JOCKEY PUMP แรงดัน.....149.....PSI (Std.>=.....150.....)	FL.25	/				
	JOCKEY PUMP แรงดัน.....169.....PSI (Std.>=.....180.....)	FL.G	/				
13	DRAIN PUMP	FL.G	/				
14	COLD WATER PUMP	FL.ALL	/				
	COLD WATER PUMP	FL.ALL					
15	ไฟ LAND SCAPE	FL.G	/				
16	แสงสว่าง CORIDOOR , LOBBY	FL.ALL	/				
17	UnderGround Tank	FL.G	/				

ลงชื่อผู้ตรวจสอบ [redacted]

หัวหน้าช่างเทคนิค [redacted]

วันที่ [redacted]

บริหารงานโดย บริษัท พลัส พร็อพเพอร์ตี้ จำกัด

FRM-PMR-144 Rev.00/ 1 Nov 2020

การตรวจสอบงานเทคนิคประจำวัน			โครงการ วีซี่ม พหลฯ-อารีย์				
			วันที่ 25/10/2567				
ลำดับ	รายการตรวจเช็ค	พื้นที่	9.00		15.00		ข้อบกพร่องที่พบ
			ปกติ	แก้ไข	ปกติ	แก้ไข	
1	ห้องเครื่องลิฟท์	FL.RF	/				
	อุณหภูมิในห้องลิฟท์.....25.....C° (Std.<=.....25.....)		/				
2	RooF Tank	FL.RF	/				
3	ระบบ MATV	FL.RF	/				
4	PRESSURIZATION FAN	FL..ALL	/				
5	ปั๊มอัดแรงดัน (BOOSTER PUMP)	FL.RF	/				
	แรงดัน START.....25.....PSI		/				
	แรงดัน STOP.....40.....PSI		/				
6	COOLING TOWER	-	-	-			
7	CONDENSOR PUMP	-	-	-			
8	ระบบสระว่ายน้ำ	FL.52	/				
9	GENERATOR	FL.11	/				
	ระดับน้ำมันเชื้อเพลิง.....ลิตร (Std.>=.....)		/				
	ไฟชาร์ทแบตเตอรี่		/				
	แผงสวิทบอร์ด (GPC)		/				
10	ระบบไฟฟ้าหลักของอาคาร	FL.11	/				
	Ring Main Unit		/				
	Transformer		/				
	ตู้ MDB		/				
	CAP-Bank		/				
11	FIRE PUMP แรงดัน...../.....149...../.....PSI (Std.>=.....150.....)	FL.25	/				
	ระดับน้ำมันเชื้อเพลิง...../.....636...../.....ลิตร (Std.>=.....750.....)		/				
	FIRE PUMP แรงดัน...../.....168...../.....PSI (Std.>=.....180.....)	FL.G	/				
	ระดับน้ำมันเชื้อเพลิง...../.....986...../.....ลิตร (Std.>=.....1000.....)		/				
12	JOCKEY PUMP แรงดัน.....149.....PSI (Std.>=.....150.....)	FL.25	/				
	JOCKEY PUMP แรงดัน.....169.....PSI (Std.>=.....180.....)	FL.G	/				
13	DRAIN PUMP	FL.G	/				
14	COLD WATER PUMP	FL.ALL	/				
	COLD WATER PUMP	FL.ALL	/				
15	ไฟ LAND SCAPE	FL.G	/				
16	แสงสว่าง CORIDOOR , LOBBY	FL.ALL	/				
17	UnderGround Tank	FL.G	/				

ลงชื่อผู้ตรวจสอบ [redacted]

หัวหน้าช่างเทคนิค [redacted]

วันที่ [redacted]

บริหารงานโดย บริษัท พลัส พร็อพเพอร์ตี้ จำกัด

FRM-PMR-144 Rev.00/ 1 Nov 2020

การตรวจสอบงานเทคนิคประจำวัน			โครงการ วีซี่ม พหลฯ-อารีย์				
			วันที่ 26/10/67				
ลำดับ	รายการตรวจเช็ค	พื้นที่	9.00		15.00		ข้อบกพร่องที่พบ
			ปกติ	แก้ไข	ปกติ	แก้ไข	
1	ห้องเครื่องลิฟท์	FL.RF	/				
	อุณหภูมิในห้องลิฟท์.....25.....C° (Std.<=.....25.....)		/				
2	RooF Tank	FL.RF	/				
3	ระบบ MATV	FL.RF	/				
4	PRESSURIZATION FAN	FL..ALL	/				
5	ปั๊มอัดแรงดัน (BOOSTER PUMP)	FL.RF	/				
	แรงดัน START.....25.....PSI		/				
	แรงดัน STOP.....40.....PSI		/				
6	COOLING TOWER	-					
7	CONDENSOR PUMP	-					
8	ระบบสระว่ายน้ำ	FL.52	/				
9	GENERATOR	FL.11	/				
	ระดับน้ำมันเชื้อเพลิง.....1209.....ลิตร (Std.>=.....1600.....)		/				
	ไฟชาร์ทแบตเตอรี่		/				
	แผงสวิทบอร์ด (GPC)		/				
10	ระบบไฟฟ้าหลักของอาคาร	FL.11	/				
	Ring Main Unit		/				
	Transformer		/				
	ตู้ MDB		/				
	CAP-Bank		/				
11	FIRE PUMP แรงดัน...../.....146...../.....PSI (Std.>=.....150.....)	FL.25	/				
	ระดับน้ำมันเชื้อเพลิง...../.....636...../.....ลิตร (Std.>=.....750.....)		/				
	FIRE PUMP แรงดัน...../.....166...../.....PSI (Std.>=.....180.....)	FL.G	/				
	ระดับน้ำมันเชื้อเพลิง...../.....986...../.....ลิตร (Std.>=.....1000.....)		/				
12	JOCKEY PUMP แรงดัน.....147.....PSI (Std.>=.....150.....)	FL.25	/				
	JOCKEY PUMP แรงดัน.....164.....PSI (Std.>=.....180.....)	FL.G	/				
13	DRAIN PUMP	FL.G	/				
14	COLD WATER PUMP	FL.ALL	/				
	COLD WATER PUMP	FL.ALL	/				
15	ไฟ LAND SCAPE	FL.G	/				
16	แสงสว่าง CORIDOOR , LOBBY	FL.ALL	/				
17	UnderGround Tank	FL.G	/				

ลงชื่อผู้ตรวจสอบ [redacted]

หัวหน้าช่างเทคนิค [redacted]

วันที่ [redacted]

บริหารงานโดย บริษัท พลัส พร็อพเพอร์ตี้ จำกัด

FRM-PMR-144 Rev.00/ 1 Nov 2020

การตรวจสอบงานเทคนิคประจำวัน			โครงการ วีล์ม พหลฯ-ลาดพร้าว วันที่ 27/10/67				
ลำดับ	รายการตรวจเช็ค	พื้นที่	9.00		15.00		ข้อบกพร่องที่พบ
			ปกติ	แก้ไข	ปกติ	แก้ไข	
1	ห้องเครื่องลิฟท์	FL.RF	/				
	อุณหภูมิในห้องลิฟท์ 25 C° (Std.<= 25)		/				
2	RooF Tank	FL.RF	/				
3	ระบบ MATV	FL.RF	/				
4	PRESSURIZATION FAN	FL..ALL	/				
5	ปั๊มอัดแรงดัน (BOOSTER PUMP)	FL.RF	/				
	แรงดัน START.....25.....PSI		/				
	แรงดัน STOP.....40.....PSI		/				
6	COOLING TOWER	-	–				
7	CONDENSOR PUMP	-	–				
8	ระบบสระว่ายน้ำ	FL.52	/				
9	GENERATOR	FL.11	/				
	ระดับน้ำมันเชื้อเพลิง 1209 ลิตร (Std.>= 1600)		/				
	ไฟชาร์ทแบตเตอรี่		/				
	แผงสวิทบอร์ด (GPC)		/				
10	ระบบไฟฟ้าหลักของอาคาร	FL.11	/				
	Ring Main Unit		/				
	Transformer		/				
	ตู้ MDB		/				
	CAP-Bank		/				
11	FIRE PUMP แรงดัน 149 PSI (Std.>= 150)	FL.25	/				
	ระดับน้ำมันเชื้อเพลิง 656 ลิตร (Std.>= 750)		/				
	FIRE PUMP แรงดัน 167 PSI (Std.>= 180)	FL.G	/				
	ระดับน้ำมันเชื้อเพลิง 986 ลิตร (Std.>= 1000)		/				
12	JOCKEY PUMP แรงดัน 149 PSI (Std.>= 150)	FL.25	/				
	JOCKEY PUMP แรงดัน 168 PSI (Std.>= 180)	FL.G	/				
13	DRAIN PUMP	FL.G	/				
14	COLD WATER PUMP	FL.ALL	/				
	COLD WATER PUMP	FL.ALL	/				
15	ไฟ LAND SCAPE	FL.G	/				
16	แสงสว่าง CORIDOOR , LOBBY	FL.ALL	/				
17	UnderGround Tank	FL.G	/				
	ลงชื่อผู้ตรวจสอบ		[redacted]				
	หัวหน้าช่างเทคนิค						
	วันที่						

บริหารงานโดย บริษัท พลัส พร็อพเพอร์ตี้ จำกัด

FRM-PMR-144 Rev.00/ 1 Nov 2020

การตรวจสอบงานเทคนิคประจำวัน			โครงการ วีล์ม พหลฯ-ลาดพร้าว วันที่ 28/10/67				
ลำดับ	รายการตรวจเช็ค	พื้นที่	9.00		15.00		ข้อบกพร่องที่พบ
			ปกติ	แก้ไข	ปกติ	แก้ไข	
1	ห้องเครื่องลิฟท์	FL.RF	/				
	อุณหภูมิในห้องลิฟท์ 25 C° (Std.<= 25)		/				
2	RooF Tank	FL.RF	/				
3	ระบบ MATV	FL.RF	/				
4	PRESSURIZATION FAN	FL..ALL	/				
5	ปั๊มอัดแรงดัน (BOOSTER PUMP)	FL.RF	/				
	แรงดัน START.....25.....PSI		/				
	แรงดัน STOP.....40.....PSI		/				
6	COOLING TOWER	-	–	–			
7	CONDENSOR PUMP	-	–	–			
8	ระบบสระว่ายน้ำ	FL.52	/				
9	GENERATOR	FL.11	/				
	ระดับน้ำมันเชื้อเพลิง 1209 ลิตร (Std.>= 1600)		/				
	ไฟชาร์ทแบตเตอรี่		/				
	แผงสวิทบอร์ด (GPC)		/				
10	ระบบไฟฟ้าหลักของอาคาร	FL.11	/				
	Ring Main Unit		/				
	Transformer		/				
	ตู้ MDB		/				
	CAP-Bank		/				
11	FIRE PUMP แรงดัน 148 PSI (Std.>= 150)	FL.25	/				
	ระดับน้ำมันเชื้อเพลิง 656 ลิตร (Std.>= 750)		/				
	FIRE PUMP แรงดัน 167 PSI (Std.>= 180)	FL.G	/				
	ระดับน้ำมันเชื้อเพลิง 986 ลิตร (Std.>= 1000)		/				
12	JOCKEY PUMP แรงดัน 149 PSI (Std.>= 150)	FL.25	/				
	JOCKEY PUMP แรงดัน 167 PSI (Std.>= 180)	FL.G	/				
13	DRAIN PUMP	FL.G	/				
14	COLD WATER PUMP	FL.ALL	/				
	COLD WATER PUMP	FL.ALL	/				
15	ไฟ LAND SCAPE	FL.G	/				
16	แสงสว่าง CORIDOOR , LOBBY	FL.ALL	/				
17	UnderGround Tank	FL.G	/				
	ลงชื่อผู้ตรวจสอบ		[redacted]				
	หัวหน้าช่างเทคนิค						
	วันที่						

บริหารงานโดย บริษัท พลัส พร็อพเพอร์ตี้ จำกัด

FRM-PMR-144 Rev.00/ 1 Nov 2020

การตรวจสอบงานเทคนิคประจำวัน			โครงการ วีล์ม พหลฯ-ลาดพร้าว วันที่ 29/10/67				
ลำดับ	รายการตรวจเช็ค	พื้นที่	9.00		15.00		ข้อบกพร่องที่พบ
			ปกติ	แก้ไข	ปกติ	แก้ไข	
1	ห้องเครื่องลิฟท์	FL.RF	/				
	อุณหภูมิในห้องลิฟท์ 25 C° (Std.<= 25)		/				
2	RooF Tank	FL.RF	/				
3	ระบบ MATV	FL.RF	/				
4	PRESSURIZATION FAN	FL..ALL	/				
5	ปั๊มอัดแรงดัน (BOOSTER PUMP)	FL.RF	/				
	แรงดัน START.....25.....PSI		/				
	แรงดัน STOP.....40.....PSI		/				
6	COOLING TOWER	-	–				
7	CONDENSOR PUMP	-	–				
8	ระบบสระว่ายน้ำ	FL.52	/				
9	GENERATOR	FL.11	/				
	ระดับน้ำมันเชื้อเพลิง 1209 ลิตร (Std.>= 1600)		/				
	ไฟชาร์ทแบตเตอรี่		/				
	แผงสวิทบอร์ด (GPC)		/				
10	ระบบไฟฟ้าหลักของอาคาร	FL.11	/				
	Ring Main Unit		/				
	Transformer		/				
	ตู้ MDB		/				
	CAP-Bank		/				
11	FIRE PUMP แรงดัน 148 PSI (Std.>= 150)	FL.25	/				
	ระดับน้ำมันเชื้อเพลิง 656 ลิตร (Std.>= 750)		/				
	FIRE PUMP แรงดัน 167 PSI (Std.>= 180)	FL.G	/				
	ระดับน้ำมันเชื้อเพลิง 986 ลิตร (Std.>= 1000)		/				
12	JOCKEY PUMP แรงดัน 149 PSI (Std.>= 150)	FL.25	/				
	JOCKEY PUMP แรงดัน 167 PSI (Std.>= 180)	FL.G	/				
13	DRAIN PUMP	FL.G	/				
14	COLD WATER PUMP	FL.ALL	/				
	COLD WATER PUMP	FL.ALL	/				
15	ไฟ LAND SCAPE	FL.G	/				
16	แสงสว่าง CORIDOOR , LOBBY	FL.ALL	/				
17	UnderGround Tank	FL.G	/				
	ลงชื่อผู้ตรวจสอบ		[redacted]				
	หัวหน้าช่างเทคนิค						
	วันที่						

บริหารงานโดย บริษัท พลัส พร็อพเพอร์ตี้ จำกัด

FRM-PMR-144 Rev.00/ 1 Nov 2020

การตรวจสอบงานเทคนิคประจำวัน			โครงการ วีล์ม พหลฯ-ลาดพร้าว วันที่ 30/10/67				
ลำดับ	รายการตรวจเช็ค	พื้นที่	9.00		15.00		ข้อบกพร่องที่พบ
			ปกติ	แก้ไข	ปกติ	แก้ไข	
1	ห้องเครื่องลิฟท์	FL.RF	/				
	อุณหภูมิในห้องลิฟท์ 25 C° (Std.<= 25)		/				
2	RooF Tank	FL.RF	/				
3	ระบบ MATV	FL.RF	/				
4	PRESSURIZATION FAN	FL..ALL	/				
5	ปั๊มอัดแรงดัน (BOOSTER PUMP)	FL.RF	/				
	แรงดัน START.....25.....PSI		/				
	แรงดัน STOP.....40.....PSI		/				
6	COOLING TOWER	-	–	–			
7	CONDENSOR PUMP	-	–	–			
8	ระบบสระว่ายน้ำ	FL.52	/				
9	GENERATOR	FL.11	/				
	ระดับน้ำมันเชื้อเพลิง 1209 ลิตร (Std.>= 1600)		/				
	ไฟชาร์ทแบตเตอรี่		/				
	แผงสวิทบอร์ด (GPC)		/				
10	ระบบไฟฟ้าหลักของอาคาร	FL.11	/				
	Ring Main Unit		/				
	Transformer		/				
	ตู้ MDB		/				
	CAP-Bank		/				
11	FIRE PUMP แรงดัน 148 PSI (Std.>= 150)	FL.25	/				
	ระดับน้ำมันเชื้อเพลิง 656 ลิตร (Std.>= 750)		/				
	FIRE PUMP แรงดัน 166 PSI (Std.>= 180)	FL.G	/				
	ระดับน้ำมันเชื้อเพลิง 986 ลิตร (Std.>= 1000)		/				
12	JOCKEY PUMP แรงดัน 149 PSI (Std.>= 150)	FL.25	/				
	JOCKEY PUMP แรงดัน 167 PSI (Std.>= 180)	FL.G	/				
13	DRAIN PUMP	FL.G	/				
14	COLD WATER PUMP	FL.ALL	/				
	COLD WATER PUMP	FL.ALL	/				
15	ไฟ LAND SCAPE	FL.G	/				
16	แสงสว่าง CORIDOOR , LOBBY	FL.ALL	/				
17	UnderGround Tank	FL.G	/				
	ลงชื่อผู้ตรวจสอบ		[redacted]				
	หัวหน้าช่างเทคนิค						
	วันที่						

บริหารงานโดย บริษัท พลัส พร็อพเพอร์ตี้ จำกัด

FRM-PMR-144 Rev.00/ 1 Nov 2020

การตรวจสอบงานเทคนิคประจำวัน			โครงการ วีล์ม พหลฯ-อารีย์ วันที่ 31/10/67				
ลำดับ	รายการตรวจเช็ค	พื้นที่	9.00 ปกติ	9.00 แก้ไข	15.00 ปกติ	15.00 แก้ไข	ข้อบกพร่องที่พบ
1	ห้องเครื่องลิฟท์	FL.RF	/				
	อุณหภูมิในห้องลิฟท์.....25.....C° (Std.<=.....25.....)		/				
2	RooF Tank	FL.RF	/				
3	ระบบ MATV	FL.RF	/				
4	PRESSURIZATION FAN	FL..ALL	/				
5	ปั๊มอัดแรงดัน (BOOSTER PUMP)	FL.RF	/				
	แรงดัน START.....25.....PSI		/				
	แรงดัน STOP.....40.....PSI		/				
6	COOLING TOWER	-					
7	CONDENSOR PUMP	-					
8	ระบบสระว่ายน้ำ	FL.52	/				
9	GENERATOR	FL.11	/				
	ระดับน้ำมันเชื้อเพลิง.....1209.....ลิตร (Std.>=.....1600.....)		/				
	ไฟชาร์ทแบตเตอรี่		/				
	แผงสวิทบอร์ด (GPC)		/				
10	ระบบไฟฟ้าหลักของอาคาร	FL.11	/				
	Ring Main Unit		/				
	Transformer		/				
	ตู้ MDB		/				
	CAP-Bank		/				
11	FIRE PUMP แรงดัน...../.....149.....PSI (Std.>=.....150.....)	FL.25	/				
	ระดับน้ำมันเชื้อเพลิง...../.....636/.....ลิตร (Std.>=.....750.....)		/				
	FIRE PUMP แรงดัน...../.....164/.....PSI (Std.>=.....180.....)	FL.G	/				
	ระดับน้ำมันเชื้อเพลิง...../.....986/.....ลิตร (Std.>=.....1000.....)		/				
12	JOCKEY PUMP แรงดัน.....147.....PSI (Std.>=.....150.....)	FL.25	/				
	JOCKEY PUMP แรงดัน.....164.....PSI (Std.>=.....180.....)	FL.G	/				
13	DRAIN PUMP	FL.G	/				
14	COLD WATER PUMP	FL.ALL	/				
	COLD WATER PUMP	FL.ALL	/				
15	ไฟ LAND SCAPE	FL.G	/				
16	แสงสว่าง CORIDOOR , LOBBY	FL.ALL	/				
17	UnderGround Tank	FL.G	/				

ลงชื่อผู้ตรวจสอบ [redacted]

หัวหน้าช่างเทคนิค

วันที่

บริหารงานโดย บริษัท พลัส พร็อพเพอร์ตี้ จำกัด

FRM-PMR-144 Rev.00/ 1 Nov 2020

การตรวจสอบงานเทคนิคประจำวัน			โครงการ วีล์ม พหลฯ-อารีย์ วันที่ 1/11/67				
ลำดับ	รายการตรวจเช็ค	พื้นที่	9.00 ปกติ	9.00 แก้ไข	15.00 ปกติ	15.00 แก้ไข	ข้อบกพร่องที่พบ
1	ห้องเครื่องลิฟท์	FL.RF	/				
	อุณหภูมิในห้องลิฟท์.....25.....C° (Std.<=.....25.....)		/				
2	RooF Tank	FL.RF	/				
3	ระบบ MATV	FL.RF	/				
4	PRESSURIZATION FAN	FL..ALL	/				
5	ปั๊มอัดแรงดัน (BOOSTER PUMP)	FL.RF	/				
	แรงดัน START.....25.....PSI		/				
	แรงดัน STOP.....40.....PSI		/				
6	COOLING TOWER	-	-				
7	CONDENSOR PUMP	-	-				
8	ระบบสระว่ายน้ำ	FL.52	/				
9	GENERATOR	FL.11	/				
	ระดับน้ำมันเชื้อเพลิง.....1209.....ลิตร (Std.>=.....1600.....)		/				
	ไฟชาร์ทแบตเตอรี่		/				
	แผงสวิทบอร์ด (GPC)		/				
10	ระบบไฟฟ้าหลักของอาคาร	FL.11	/				
	Ring Main Unit		/				
	Transformer		/				
	ตู้ MDB		/				
	CAP-Bank		/				
11	FIRE PUMP แรงดัน...../.....148/.....PSI (Std.>=.....150.....)	FL.25	/				
	ระดับน้ำมันเชื้อเพลิง...../.....636/.....ลิตร (Std.>=.....750.....)		/				
	FIRE PUMP แรงดัน...../.....166/.....PSI (Std.>=.....180.....)	FL.G	/				
	ระดับน้ำมันเชื้อเพลิง...../.....987.....ลิตร (Std.>=.....1000.....)		/				
12	JOCKEY PUMP แรงดัน.....149.....PSI (Std.>=.....150.....)	FL.25	/				
	JOCKEY PUMP แรงดัน.....169.....PSI (Std.>=.....180.....)	FL.G	/				
13	DRAIN PUMP	FL.G	/				
14	COLD WATER PUMP	FL.ALL	/				
	COLD WATER PUMP	FL.ALL	/				
15	ไฟ LAND SCAPE	FL.G	/				
16	แสงสว่าง CORIDOOR , LOBBY	FL.ALL	/				
17	UnderGround Tank	FL.G	/				

ลงชื่อผู้ตรวจสอบ [redacted]

หัวหน้าช่างเทคนิค

วันที่

บริหารงานโดย บริษัท พลัส พร็อพเพอร์ตี้ จำกัด

FRM-PMR-144 Rev.00/ 1 Nov 2020

การตรวจสอบงานเทคนิคประจำวัน			โครงการ วีล์ม พหลฯ-อารีย์ วันที่ 2/11/67				
ลำดับ	รายการตรวจเช็ค	พื้นที่	9.00 ปกติ	9.00 แก้ไข	15.00 ปกติ	15.00 แก้ไข	ข้อบกพร่องที่พบ
1	ห้องเครื่องลิฟท์	FL.RF	/				
	อุณหภูมิในห้องลิฟท์.....25.....C° (Std.<=.....25.....)		/				
2	RooF Tank	FL.RF	/				
3	ระบบ MATV	FL.RF	/				
4	PRESSURIZATION FAN	FL..ALL	/				
5	ปั๊มอัดแรงดัน (BOOSTER PUMP)	FL.RF	/				
	แรงดัน START.....25.....PSI		/				
	แรงดัน STOP.....40.....PSI		/				
6	COOLING TOWER	-	-	-			
7	CONDENSOR PUMP	-	-	-			
8	ระบบสระว่ายน้ำ	FL.52	/				
9	GENERATOR	FL.11	/				
	ระดับน้ำมันเชื้อเพลิง.....1209.....ลิตร (Std.>=.....1600.....)		/				
	ไฟชาร์ทแบตเตอรี่		/				
	แผงสวิทบอร์ด (GPC)		/				
10	ระบบไฟฟ้าหลักของอาคาร	FL.11	/				
	Ring Main Unit		/				
	Transformer		/				
	ตู้ MDB		/				
	CAP-Bank		/				
11	FIRE PUMP แรงดัน...../.....149/.....PSI (Std.>=.....150.....)	FL.25	/				
	ระดับน้ำมันเชื้อเพลิง...../.....636/.....ลิตร (Std.>=.....750.....)		/				
	FIRE PUMP แรงดัน...../.....168/.....PSI (Std.>=.....180.....)	FL.G	/				
	ระดับน้ำมันเชื้อเพลิง...../.....987/.....ลิตร (Std.>=.....1000.....)		/				
12	JOCKEY PUMP แรงดัน.....149.....PSI (Std.>=.....150.....)	FL.25	/				
	JOCKEY PUMP แรงดัน.....169.....PSI (Std.>=.....180.....)	FL.G	/				
13	DRAIN PUMP	FL.G	/				
14	COLD WATER PUMP	FL.ALL	/				
	COLD WATER PUMP	FL.ALL	/				
15	ไฟ LAND SCAPE	FL.G	/				
16	แสงสว่าง CORIDOOR , LOBBY	FL.ALL	/				
17	UnderGround Tank	FL.G	/				

ลงชื่อผู้ตรวจสอบ [redacted]

หัวหน้าช่างเทคนิค

วันที่

บริหารงานโดย บริษัท พลัส พร็อพเพอร์ตี้ จำกัด

FRM-PMR-144 Rev.00/ 1 Nov 2020

การตรวจสอบงานเทคนิคประจำวัน			โครงการ วีล์ม พหลฯ-อารีย์ วันที่ 3/11/67				
ลำดับ	รายการตรวจเช็ค	พื้นที่	9.00 ปกติ	9.00 แก้ไข	15.00 ปกติ	15.00 แก้ไข	ข้อบกพร่องที่พบ
1	ห้องเครื่องลิฟท์	FL.RF	/				
	อุณหภูมิในห้องลิฟท์.....25.....C° (Std.<=.....25.....)		/				
2	RooF Tank	FL.RF	/				
3	ระบบ MATV	FL.RF	/				
4	PRESSURIZATION FAN	FL..ALL	/				
5	ปั๊มอัดแรงดัน (BOOSTER PUMP)	FL.RF	/				
	แรงดัน START.....25.....PSI		/				
	แรงดัน STOP.....40.....PSI		/				
6	COOLING TOWER	-					
7	CONDENSOR PUMP	-					
8	ระบบสระว่ายน้ำ	FL.52	/				
9	GENERATOR	FL.11	/				
	ระดับน้ำมันเชื้อเพลิง.....1209.....ลิตร (Std.>=.....1600.....)		/				
	ไฟชาร์ทแบตเตอรี่		/				
	แผงสวิทบอร์ด (GPC)		/				
10	ระบบไฟฟ้าหลักของอาคาร	FL.11	/				
	Ring Main Unit		/				
	Transformer		/				
	ตู้ MDB		/				
	CAP-Bank		/				
11	FIRE PUMP แรงดัน...../.....149/.....PSI (Std.>=.....150.....)	FL.25	/				
	ระดับน้ำมันเชื้อเพลิง...../.....636/.....ลิตร (Std.>=.....750.....)		/				
	FIRE PUMP แรงดัน...../.....169/.....PSI (Std.>=.....180.....)	FL.G	/				
	ระดับน้ำมันเชื้อเพลิง...../.....997/.....ลิตร (Std.>=.....1000.....)		/				
12	JOCKEY PUMP แรงดัน.....149.....PSI (Std.>=.....150.....)	FL.25	/				
	JOCKEY PUMP แรงดัน.....168.....PSI (Std.>=.....180.....)	FL.G	/				
13	DRAIN PUMP	FL.G	/				
14	COLD WATER PUMP	FL.ALL	/				
	COLD WATER PUMP	FL.ALL	/				
15	ไฟ LAND SCAPE	FL.G	/				
16	แสงสว่าง CORIDOOR , LOBBY	FL.ALL	/				
17	UnderGround Tank	FL.G	/				

ลงชื่อผู้ตรวจสอบ [redacted]

หัวหน้าช่างเทคนิค

วันที่

บริหารงานโดย บริษัท พลัส พร็อพเพอร์ตี้ จำกัด

FRM-PMR-144 Rev.00/ 1 Nov 2020

การตรวจสอบงานเทคนิคประจำวัน			โครงการ วีล์ม พหลฯ-อารีย์ วันที่ 4/11/67				
ลำดับ	รายการตรวจเช็ค	พื้นที่	9.00 ปกติ	9.00 แก้ไข	15.00 ปกติ	15.00 แก้ไข	ข้อบกพร่องที่พบ
1	ห้องเครื่องลิฟท์	FL.RF	/				
	อุณหภูมิในห้องลิฟท์ 25 C° (Std.<= 25)		/				
2	RooF Tank	FL.RF	/				
3	ระบบ MATV	FL.RF	/				
4	PRESSURIZATION FAN	FL..ALL	/				
5	ปั๊มอัดแรงดัน (BOOSTER PUMP)	FL.RF	/				
	แรงดัน START.....25.....PSI		/				
	แรงดัน STOP.....40.....PSI		/				
6	COOLING TOWER	-	–				
7	CONDENSOR PUMP	-	–				
8	ระบบสระว่ายน้ำ	FL.52	/				
9	GENERATOR	FL.11	/				
	ระดับน้ำมันเชื้อเพลิง 1224 ลิตร (Std.>= 1600.)		/				
	ไฟฉาก์แบตเตอรี่		/				
	แผงสวิทบอร์ด (GPC)		/				
10	ระบบไฟฟ้าหลักของอาคาร	FL.11	/				
	Ring Main Unit		/				
	Transformer		/				
	ตู้ MDB		/				
	CAP-Bank		/				
11	FIRE PUMP แรงดัน 148 PSI (Std.>= 150.)	FL.25	/				
	ระดับน้ำมันเชื้อเพลิง 636 ลิตร (Std.>= 750.)		/				
	FIRE PUMP แรงดัน 167 PSI (Std.>= 180.)	FL.G	/				
	ระดับน้ำมันเชื้อเพลิง 987 ลิตร (Std.>= 1000.)		/				
12	JOCKEY PUMP แรงดัน 147 PSI (Std.>= 150.)	FL.25	/				
	JOCKEY PUMP แรงดัน 169 PSI (Std.>= 180.)	FL.G	/				
13	DRAIN PUMP	FL.G	/				
14	COLD WATER PUMP	FL.ALL	/				
	COLD WATER PUMP	FL.ALL	/				
15	ไฟ LAND SCAPE	FL.G	/				
16	แสงสว่าง CORIDOOR , LOBBY	FL.ALL	/				
17	UnderGround Tank	FL.G	/				
		ลงชื่อผู้ตรวจสอบ	[redacted]				
		หัวหน้าช่างเทคนิค					
		วันที่					

บริหารงานโดย บริษัท พลัส พร็อพเพอร์ตี้ จำกัด FRM-PMR-144 Rev.00/ 1 Nov 2020

การตรวจสอบงานเทคนิคประจำวัน			โครงการ วีล์ม พหลฯ-อารีย์ วันที่ 5/11/67				
ลำดับ	รายการตรวจเช็ค	พื้นที่	9.00 ปกติ	9.00 แก้ไข	15.00 ปกติ	15.00 แก้ไข	ข้อบกพร่องที่พบ
1	ห้องเครื่องลิฟท์	FL.RF	/				
	อุณหภูมิในห้องลิฟท์ 26 C° (Std.<= 25)		/				
2	RooF Tank	FL.RF	/				
3	ระบบ MATV	FL.RF	/				
4	PRESSURIZATION FAN	FL..ALL	/				
5	ปั๊มอัดแรงดัน (BOOSTER PUMP)	FL.RF	/				
	แรงดัน START.....25.....PSI		/				
	แรงดัน STOP.....40.....PSI		/				
6	COOLING TOWER	-	–				
7	CONDENSOR PUMP	-	–				
8	ระบบสระว่ายน้ำ	FL.52	/				
9	GENERATOR	FL.11	/				
	ระดับน้ำมันเชื้อเพลิง 1208 ลิตร (Std.>= 1600.)		/				
	ไฟฉาก์แบตเตอรี่		/				
	แผงสวิทบอร์ด (GPC)		/				
10	ระบบไฟฟ้าหลักของอาคาร	FL.11	/				
	Ring Main Unit		/				
	Transformer		/				
	ตู้ MDB		/				
	CAP-Bank		/				
11	FIRE PUMP แรงดัน 148 PSI (Std.>= 150.)	FL.25	/				
	ระดับน้ำมันเชื้อเพลิง 636 ลิตร (Std.>= 750.)		/				
	FIRE PUMP แรงดัน 168 PSI (Std.>= 180.)	FL.G	/				
	ระดับน้ำมันเชื้อเพลิง 986 ลิตร (Std.>= 1000.)		/				
12	JOCKEY PUMP แรงดัน 148 PSI (Std.>= 150.)	FL.25	/				
	JOCKEY PUMP แรงดัน 168 PSI (Std.>= 1000.)	FL.G	/				
13	DRAIN PUMP	FL.G	/				
14	COLD WATER PUMP	FL.ALL	/				
	COLD WATER PUMP	FL.ALL	/				
15	ไฟ LAND SCAPE	FL.G	/				
16	แสงสว่าง CORIDOOR , LOBBY	FL.ALL	/				
17	UnderGround Tank	FL.G	/				
		ลงชื่อผู้ตรวจสอบ	[redacted]				
		หัวหน้าช่างเทคนิค					
		วันที่					

บริหารงานโดย บริษัท พลัส พร็อพเพอร์ตี้ จำกัด FRM-PMR-144 Rev.00/ 1 Nov 2020

การตรวจสอบงานเทคนิคประจำวัน			โครงการ วีล์ม พหลฯ-อารีย์ วันที่ 6/11/67				
ลำดับ	รายการตรวจเช็ค	พื้นที่	9.00 ปกติ	9.00 แก้ไข	15.00 ปกติ	15.00 แก้ไข	ข้อบกพร่องที่พบ
1	ห้องเครื่องลิฟท์	FL.RF	/				
	อุณหภูมิในห้องลิฟท์ 25 C° (Std.<= 25)		/				
2	RooF Tank	FL.RF	/				
3	ระบบ MATV	FL.RF	/				
4	PRESSURIZATION FAN	FL..ALL	/				
5	ปั๊มอัดแรงดัน (BOOSTER PUMP)	FL.RF	/				
	แรงดัน START.....25.....PSI		/				
	แรงดัน STOP.....40.....PSI		/				
6	COOLING TOWER	-					
7	CONDENSOR PUMP	-					
8	ระบบสระว่ายน้ำ	FL.52	/				
9	GENERATOR	FL.11	/				
	ระดับน้ำมันเชื้อเพลิง 1208 ลิตร (Std.>= 1600.)		/				
	ไฟฉาก์แบตเตอรี่		/				
	แผงสวิทบอร์ด (GPC)		/				
10	ระบบไฟฟ้าหลักของอาคาร	FL.11	/				
	Ring Main Unit		/				
	Transformer		/				
	ตู้ MDB		/				
	CAP-Bank		/				
11	FIRE PUMP แรงดัน 147 PSI (Std.>= 150.)	FL.25	/				
	ระดับน้ำมันเชื้อเพลิง 636 ลิตร (Std.>= 750.)		/				
	FIRE PUMP แรงดัน 169 PSI (Std.>= 180.)	FL.G	/				
	ระดับน้ำมันเชื้อเพลิง 986 ลิตร (Std.>= 1000.)		/				
12	JOCKEY PUMP แรงดัน 147 PSI (Std.>= 150.)	FL.25	/				
	JOCKEY PUMP แรงดัน 169 PSI (Std.>= 180.)	FL.G	/				
13	DRAIN PUMP	FL.G	/				
14	COLD WATER PUMP	FL.ALL	/				
	COLD WATER PUMP	FL.ALL	/				
15	ไฟ LAND SCAPE	FL.G	/				
16	แสงสว่าง CORIDOOR , LOBBY	FL.ALL	/				
17	UnderGround Tank	FL.G	/				
		ลงชื่อผู้ตรวจสอบ	[redacted]				
		หัวหน้าช่างเทคนิค					
		วันที่					

บริหารงานโดย บริษัท พลัส พร็อพเพอร์ตี้ จำกัด FRM-PMR-144 Rev.00/ 1 Nov 2020

การตรวจสอบงานเทคนิคประจำวัน			โครงการ วีล์ม พหลฯ-อารีย์ วันที่ 7/11/67				
ลำดับ	รายการตรวจเช็ค	พื้นที่	9.00 ปกติ	9.00 แก้ไข	15.00 ปกติ	15.00 แก้ไข	ข้อบกพร่องที่พบ
1	ห้องเครื่องลิฟท์	FL.RF	/				
	อุณหภูมิในห้องลิฟท์ 26 C° (Std.<= 25)		/				
2	RooF Tank	FL.RF	/				
3	ระบบ MATV	FL.RF	/				
4	PRESSURIZATION FAN	FL..ALL	/				
5	ปั๊มอัดแรงดัน (BOOSTER PUMP)	FL.RF	/				
	แรงดัน START.....25.....PSI		/				
	แรงดัน STOP.....40.....PSI		/				
6	COOLING TOWER	-	–	–			
7	CONDENSOR PUMP	-	–	–			
8	ระบบสระว่ายน้ำ	FL.52	/				
9	GENERATOR	FL.11	/				
	ระดับน้ำมันเชื้อเพลิง 1208 ลิตร (Std.>= 1600.)		/				
	ไฟฉาก์แบตเตอรี่		/				
	แผงสวิทบอร์ด (GPC)		/				
10	ระบบไฟฟ้าหลักของอาคาร	FL.11	/				
	Ring Main Unit		/				
	Transformer		/				
	ตู้ MDB		/				
	CAP-Bank		/				
11	FIRE PUMP แรงดัน 148 PSI (Std.>= 150.)	FL.25	/				
	ระดับน้ำมันเชื้อเพลิง 636 ลิตร (Std.>= 750.)		/				
	FIRE PUMP แรงดัน 167 PSI (Std.>= 180.)	FL.G	/				
	ระดับน้ำมันเชื้อเพลิง 986 ลิตร (Std.>= 1000.)		/				
12	JOCKEY PUMP แรงดัน 149 PSI (Std.>= 150.)	FL.25	/				
	JOCKEY PUMP แรงดัน 168 PSI (Std.>= 180.)	FL.G	/				
13	DRAIN PUMP	FL.G	/				
14	COLD WATER PUMP	FL.ALL	/				
	COLD WATER PUMP	FL.ALL	/				
15	ไฟ LAND SCAPE	FL.G	/				
16	แสงสว่าง CORIDOOR , LOBBY	FL.ALL	/				
17	UnderGround Tank	FL.G	/				
		ลงชื่อผู้ตรวจสอบ	[redacted]				
		หัวหน้าช่างเทคนิค					
		วันที่					

บริหารงานโดย บริษัท พลัส พร็อพเพอร์ตี้ จำกัด FRM-PMR-144 Rev.00/ 1 Nov 2020

การตรวจสอบงานเทคนิคประจำวัน			โครงการ วรีม่ พหลฯ-ลาดพร้าว วันที่ 8/11/67				
ลำดับ	รายการตรวจเช็ค	พื้นที่	9.00		15.00		ข้อบกพร่องที่พบ
			ปกติ	แก้ไข	ปกติ	แก้ไข	
1	ห้องเครื่องลิฟท์	FL.RF	/				
	อุณหภูมิในห้องลิฟท์ 25 C° (Std.<= 25)		/				
2	RooF Tank	FL.RF	/				
3	ระบบ MATV	FL.RF	/				
4	PRESSURIZATION FAN	FL..ALL	/				
5	ปั๊มอัดแรงดัน (BOOSTER PUMP)	FL.RF	/				
	แรงดัน START.....25.....PSI		/				
	แรงดัน STOP.....40.....PSI		/				
6	COOLING TOWER	-	–				
7	CONDENSOR PUMP	-	–				
8	ระบบสระว่ายน้ำ	FL.52	/				
9	GENERATOR	FL.11	/				
	ระดับน้ำมันเชื้อเพลิง 1208 ลิตร (Std.>= 1600)		/				
	ไฟฉาร์ทแบตเตอรี่		/				
	แผงสวิทบอร์ด (GPC)		/				
10	ระบบไฟฟ้าหลักของอาคาร	FL.11	/				
	Ring Main Unit		/				
	Transformer		/				
	ตู้ MDB		/				
	CAP-Bank		/				
11	FIRE PUMP แรงดัน 148 / PSI (Std.>= 150)	FL.25	/				
	ระดับน้ำมันเชื้อเพลิง 656 / ลิตร (Std.>= 750)		/				
	FIRE PUMP แรงดัน 167 / PSI (Std.>= 180)	FL.G	/				
	ระดับน้ำมันเชื้อเพลิง 985 / ลิตร (Std.>= 1000)		/				
12	JOCKEY PUMP แรงดัน 149 PSI (Std.>= 150)	FL.25	/				
	JOCKEY PUMP แรงดัน 167 PSI (Std.>= 180)	FL.G	/				
13	DRAIN PUMP	FL.G	/				
14	COLD WATER PUMP	FL.ALL	/				
	COLD WATER PUMP	FL.ALL	/				
15	ไฟ LAND SCAPE	FL.G	/				
16	แสงสว่าง CORIDOOR , LOBBY	FL.ALL	/				
17	UnderGround Tank	FL.G	/				

ลงชื่อผู้ตรวจสอบ [redacted]

หัวหน้าช่างเทคนิค

วันที่

บริหารงานโดย บริษัท พลัส พร็อพเพอร์ตี้ จำกัด

FRM-PMR-144 Rev.00/ 1 Nov 2020

การตรวจสอบงานเทคนิคประจำวัน			โครงการ วรีม่ พหลฯ-ลาดพร้าว วันที่ 9/11/67				
ลำดับ	รายการตรวจเช็ค	พื้นที่	9.00		15.00		ข้อบกพร่องที่พบ
			ปกติ	แก้ไข	ปกติ	แก้ไข	
1	ห้องเครื่องลิฟท์	FL.RF	/				
	อุณหภูมิในห้องลิฟท์ 25 C° (Std.<= 25)		/				
2	RooF Tank	FL.RF	/				
3	ระบบ MATV	FL.RF	/				
4	PRESSURIZATION FAN	FL..ALL	/				
5	ปั๊มอัดแรงดัน (BOOSTER PUMP)	FL.RF	/				
	แรงดัน START.....25.....PSI		/				
	แรงดัน STOP.....40.....PSI		/				
6	COOLING TOWER	-					
7	CONDENSOR PUMP	-					
8	ระบบสระว่ายน้ำ	FL.52	/				
9	GENERATOR	FL.11	/				
	ระดับน้ำมันเชื้อเพลิง 1109 ลิตร (Std.>= 1600)		/				
	ไฟฉาร์ทแบตเตอรี่		/				
	แผงสวิทบอร์ด (GPC)		/				
10	ระบบไฟฟ้าหลักของอาคาร	FL.11	/				
	Ring Main Unit		/				
	Transformer		/				
	ตู้ MDB		/				
	CAP-Bank		/				
11	FIRE PUMP แรงดัน 149 / PSI (Std.>= 150)	FL.25	/				
	ระดับน้ำมันเชื้อเพลิง 656 / ลิตร (Std.>= 750)		/				
	FIRE PUMP แรงดัน 167 / PSI (Std.>= 180)	FL.G	/				
	ระดับน้ำมันเชื้อเพลิง 985 ลิตร (Std.>= 1000)		/				
12	JOCKEY PUMP แรงดัน 149 PSI (Std.>= 150)	FL.25	/				
	JOCKEY PUMP แรงดัน 166 PSI (Std.>= 180)	FL.G	/				
13	DRAIN PUMP	FL.G	/				
14	COLD WATER PUMP	FL.ALL	/				
	COLD WATER PUMP	FL.ALL	/				
15	ไฟ LAND SCAPE	FL.G	/				
16	แสงสว่าง CORIDOOR , LOBBY	FL.ALL	/				
17	UnderGround Tank	FL.G	/				

ลงชื่อผู้ตรวจสอบ [redacted]

หัวหน้าช่างเทคนิค

วันที่

บริหารงานโดย บริษัท พลัส พร็อพเพอร์ตี้ จำกัด

FRM-PMR-144 Rev.00/ 1 Nov 2020

การตรวจสอบงานเทคนิคประจำวัน			โครงการ วรีม่ พหลฯ-ลาดพร้าว วันที่ 10/11/67				
ลำดับ	รายการตรวจเช็ค	พื้นที่	9.00		15.00		ข้อบกพร่องที่พบ
			ปกติ	แก้ไข	ปกติ	แก้ไข	
1	ห้องเครื่องลิฟท์	FL.RF	/				
	อุณหภูมิในห้องลิฟท์ 25 C° (Std.<= 25)		/				
2	RooF Tank	FL.RF	/				
3	ระบบ MATV	FL.RF	/				
4	PRESSURIZATION FAN	FL..ALL	/				
5	ปั๊มอัดแรงดัน (BOOSTER PUMP)	FL.RF	/				
	แรงดัน START.....25.....PSI		/				
	แรงดัน STOP.....40.....PSI		/				
6	COOLING TOWER	-	–				
7	CONDENSOR PUMP	-	–				
8	ระบบสระว่ายน้ำ	FL.52	/				
9	GENERATOR	FL.11	/				
	ระดับน้ำมันเชื้อเพลิง 1208 ลิตร (Std.>= 1600)		/				
	ไฟฉาร์ทแบตเตอรี่		/				
	แผงสวิทบอร์ด (GPC)		/				
10	ระบบไฟฟ้าหลักของอาคาร	FL.11	/				
	Ring Main Unit		/				
	Transformer		/				
	ตู้ MDB		/				
	CAP-Bank		/				
11	FIRE PUMP แรงดัน 149 / PSI (Std.>= 150)	FL.25	/				
	ระดับน้ำมันเชื้อเพลิง 656 / ลิตร (Std.>= 750)		/				
	FIRE PUMP แรงดัน 167 / PSI (Std.>= 180)	FL.G	/				
	ระดับน้ำมันเชื้อเพลิง 985 / ลิตร (Std.>= 1000)		/				
12	JOCKEY PUMP แรงดัน 146 PSI (Std.>= 150)	FL.25	/				
	JOCKEY PUMP แรงดัน 167 PSI (Std.>= 180)	FL.G	/				
13	DRAIN PUMP	FL.G	/				
14	COLD WATER PUMP	FL.ALL	/				
	COLD WATER PUMP	FL.ALL	/				
15	ไฟ LAND SCAPE	FL.G	/				
16	แสงสว่าง CORIDOOR , LOBBY	FL.ALL	/				
17	UnderGround Tank	FL.G	/				

ลงชื่อผู้ตรวจสอบ [redacted]

หัวหน้าช่างเทคนิค

วันที่

บริหารงานโดย บริษัท พลัส พร็อพเพอร์ตี้ จำกัด

FRM-PMR-144 Rev.00/ 1 Nov 2020

การตรวจสอบงานเทคนิคประจำวัน			โครงการ วรีม่ พหลฯ-ลาดพร้าว วันที่ 11/11/67				
ลำดับ	รายการตรวจเช็ค	พื้นที่	9.00		15.00		ข้อบกพร่องที่พบ
			ปกติ	แก้ไข	ปกติ	แก้ไข	
1	ห้องเครื่องลิฟท์	FL.RF	/				
	อุณหภูมิในห้องลิฟท์ 25 C° (Std.<= 25)		/				
2	RooF Tank	FL.RF	/				
3	ระบบ MATV	FL.RF	/				
4	PRESSURIZATION FAN	FL..ALL	/				
5	ปั๊มอัดแรงดัน (BOOSTER PUMP)	FL.RF	/				
	แรงดัน START.....25.....PSI		/				
	แรงดัน STOP.....40.....PSI		/				
6	COOLING TOWER	-	–				
7	CONDENSOR PUMP	-	–				
8	ระบบสระว่ายน้ำ	FL.52	/				
9	GENERATOR	FL.11	/				
	ระดับน้ำมันเชื้อเพลิง 1208 ลิตร (Std.>= 1600)		/				
	ไฟฉาร์ทแบตเตอรี่		/				
	แผงสวิทบอร์ด (GPC)		/				
10	ระบบไฟฟ้าหลักของอาคาร	FL.11	/				
	Ring Main Unit		/				
	Transformer		/				
	ตู้ MDB		/				
	CAP-Bank		/				
11	FIRE PUMP แรงดัน 149 / PSI (Std.>= 150)	FL.25	/				
	ระดับน้ำมันเชื้อเพลิง 656 / ลิตร (Std.>= 750)		/				
	FIRE PUMP แรงดัน 167 / PSI (Std.>= 180)	FL.G	/				
	ระดับน้ำมันเชื้อเพลิง 985 ลิตร (Std.>= 1000)		/				
12	JOCKEY PUMP แรงดัน 150 PSI (Std.>= 150)	FL.25	/				
	JOCKEY PUMP แรงดัน 175 PSI (Std.>= 180)	FL.G	/				
13	DRAIN PUMP	FL.G	/				
14	COLD WATER PUMP	FL.ALL	/				
	COLD WATER PUMP	FL.ALL	/				
15	ไฟ LAND SCAPE	FL.G	/				
16	แสงสว่าง CORIDOOR , LOBBY	FL.ALL	/				
17	UnderGround Tank	FL.G	/				

ลงชื่อผู้ตรวจสอบ [redacted]

หัวหน้าช่างเทคนิค

วันที่

บริหารงานโดย บริษัท พลัส พร็อพเพอร์ตี้ จำกัด

FRM-PMR-144 Rev.00/ 1 Nov 2020

การตรวจสอบงานเทคนิคประจำวัน			โครงการ	รีฟ์ม พหลฯ-อารีย์				
			วันที่	17/11/67				
ลำดับ	รายการตรวจเช็ค	พื้นที่	9.00		15.00		ข้อบกพร่องที่พบ
			ปกติ	แก้ไข	ปกติ	แก้ไข	
1	ห้องเครื่องลิฟท์	FL.RF	/				
	อุณหภูมิในห้องลิฟท์ 25 C° (Std.<= 25)		/				
2	RooF Tank	FL.RF	/				
3	ระบบ MATV	FL.RF	/				
4	PRESSURIZATION FAN	FL..ALL	/				
5	ปั๊มอัดแรงดัน (BOOSTER PUMP)	FL.RF	/				
	แรงดัน START.....25.....PSI		/				
	แรงดัน STOP.....40.....PSI		/				
6	COOLING TOWER	-					
7	CONDENSOR PUMP	-					
8	ระบบสระว่ายน้ำ	FL.52	/				
9	GENERATOR	FL.11	/				
	ระดับน้ำมันเชื้อเพลิง 1204 ลิตร (Std.>= 1600)		/				
	ไฟฉาร์ทแบตเตอรี่		/				
	แผงสวิทบอร์ด (GPC)		/				
10	ระบบไฟฟ้าหลักของอาคาร	FL.11	/				
	Ring Main Unit		/				
	Transformer		/				
	ตู้ MDB		/				
	CAP-Bank		/				
11	FIRE PUMP แรงดัน...../ 149 /.....PSI (Std.>= 150)	FL.25	/				
	ระดับน้ำมันเชื้อเพลิง...../ 634 /.....ลิตร (Std.>= 750)		/				
	FIRE PUMP แรงดัน...../ 167 /.....PSI (Std.>= 180)	FL.G	/				
	ระดับน้ำมันเชื้อเพลิง...../ 999 /.....ลิตร (Std.>= 1000)		/				
12	JOCKEY PUMP แรงดัน 149 PSI (Std.>= 150)	FL.25	/				
	JOCKEY PUMP แรงดัน 169 PSI (Std.>= 180)	FL.G	/				
13	DRAIN PUMP	FL.G	/				
14	COLD WATER PUMP	FL.ALL	/				
	COLD WATER PUMP	FL.ALL	/				
15	ไฟ LAND SCAPE	FL.G	/				
16	แสงสว่าง CORIDOOR , LOBBY	FL.ALL	/				
17	UnderGround Tank	FL.G	/				

ลงชื่อผู้ตรวจสอบ [redacted]

หัวหน้าช่างเทคนิค

วันที่

บริหารงานโดย บริษัท พลัส พร็อพเพอร์ตี้ จำกัด

FRM-PMR-144 Rev.00/ 1 Nov 2020

การตรวจสอบงานเทคนิคประจำวัน			โครงการ	รีฟ์ม พหลฯ-อารีย์				
			วันที่	18/11/67				
ลำดับ	รายการตรวจเช็ค	พื้นที่	9.00		15.00		ข้อบกพร่องที่พบ
			ปกติ	แก้ไข	ปกติ	แก้ไข	
1	ห้องเครื่องลิฟท์	FL.RF	/				
	อุณหภูมิในห้องลิฟท์ 25 C° (Std.<= 25)		/				
2	RooF Tank	FL.RF	/				
3	ระบบ MATV	FL.RF	/				
4	PRESSURIZATION FAN	FL..ALL	/				
5	ปั๊มอัดแรงดัน (BOOSTER PUMP)	FL.RF	/				
	แรงดัน START.....25.....PSI		/				
	แรงดัน STOP.....40.....PSI		/				
6	COOLING TOWER	-	–				
7	CONDENSOR PUMP	-	–				
8	ระบบสระว่ายน้ำ	FL.52	/				
9	GENERATOR	FL.11	/				
	ระดับน้ำมันเชื้อเพลิง 1205 ลิตร (Std.>= 1600)		/				
	ไฟฉาร์ทแบตเตอรี่		/				
	แผงสวิทบอร์ด (GPC)		/				
10	ระบบไฟฟ้าหลักของอาคาร	FL.11	/				
	Ring Main Unit		/				
	Transformer		/				
	ตู้ MDB		/				
	CAP-Bank		/				
11	FIRE PUMP แรงดัน...../ 147 /.....PSI (Std.>= 150)	FL.25	/				
	ระดับน้ำมันเชื้อเพลิง...../ 634 /.....ลิตร (Std.>= 750)		/				
	FIRE PUMP แรงดัน...../ 165 /.....PSI (Std.>= 180)	FL.G	/				
	ระดับน้ำมันเชื้อเพลิง...../ 989 /.....ลิตร (Std.>= 1000)		/				
12	JOCKEY PUMP แรงดัน 147 PSI (Std.>= 150)	FL.25	/				
	JOCKEY PUMP แรงดัน 166 PSI (Std.>= 180)	FL.G	/				
13	DRAIN PUMP	FL.G	/				
14	COLD WATER PUMP	FL.ALL	/				
	COLD WATER PUMP	FL.ALL	/				
15	ไฟ LAND SCAPE	FL.G	/				
16	แสงสว่าง CORIDOOR , LOBBY	FL.ALL	/				
17	UnderGround Tank	FL.G	/				

ลงชื่อผู้ตรวจสอบ [redacted]

หัวหน้าช่างเทคนิค

วันที่

บริหารงานโดย บริษัท พลัส พร็อพเพอร์ตี้ จำกัด

FRM-PMR-144 Rev.00/ 1 Nov 2020

การตรวจสอบงานเทคนิคประจำวัน			โครงการ	รีฟ์ม พหลฯ-อารีย์				
			วันที่	14/11/67				
ลำดับ	รายการตรวจเช็ค	พื้นที่	9.00		15.00		ข้อบกพร่องที่พบ
			ปกติ	แก้ไข	ปกติ	แก้ไข	
1	ห้องเครื่องลิฟท์	FL.RF	/				
	อุณหภูมิในห้องลิฟท์ 25 C° (Std.<= 25)		/				
2	RooF Tank	FL.RF	/				
3	ระบบ MATV	FL.RF	/				
4	PRESSURIZATION FAN	FL..ALL	/				
5	ปั๊มอัดแรงดัน (BOOSTER PUMP)	FL.RF	/				
	แรงดัน START.....25.....PSI		/				
	แรงดัน STOP.....40.....PSI		/				
6	COOLING TOWER	-	–				
7	CONDENSOR PUMP	-	–				
8	ระบบสระว่ายน้ำ	FL.52	/				
9	GENERATOR	FL.11	/				
	ระดับน้ำมันเชื้อเพลิง 1207 ลิตร (Std.>= 1600)		/				
	ไฟฉาร์ทแบตเตอรี่		/				
	แผงสวิทบอร์ด (GPC)		/				
10	ระบบไฟฟ้าหลักของอาคาร	FL.11	/				
	Ring Main Unit		/				
	Transformer		/				
	ตู้ MDB		/				
	CAP-Bank		/				
11	FIRE PUMP แรงดัน...../ 148 /.....PSI (Std.>= 150)	FL.25	/				
	ระดับน้ำมันเชื้อเพลิง...../ 655 /.....ลิตร (Std.>= 750)		/				
	FIRE PUMP แรงดัน...../ 167 /.....PSI (Std.>= 180)	FL.G	/				
	ระดับน้ำมันเชื้อเพลิง...../ 988 /.....ลิตร (Std.>= 1000)		/				
12	JOCKEY PUMP แรงดัน 149 PSI (Std.>= 150)	FL.25	/				
	JOCKEY PUMP แรงดัน 168 PSI (Std.>= 180)	FL.G	/				
13	DRAIN PUMP	FL.G	/				
14	COLD WATER PUMP	FL.ALL	/				
	COLD WATER PUMP	FL.ALL	/				
15	ไฟ LAND SCAPE	FL.G	/				
16	แสงสว่าง CORIDOOR , LOBBY	FL.ALL	/				
17	UnderGround Tank	FL.G	/				

ลงชื่อผู้ตรวจสอบ [redacted]

หัวหน้าช่างเทคนิค

วันที่

บริหารงานโดย บริษัท พลัส พร็อพเพอร์ตี้ จำกัด

FRM-PMR-144 Rev.00/ 1 Nov 2020

การตรวจสอบงานเทคนิคประจำวัน			โครงการ	รีฟ์ม พหลฯ-อารีย์				
			วันที่	15/11/67				
ลำดับ	รายการตรวจเช็ค	พื้นที่	9.00		15.00		ข้อบกพร่องที่พบ
			ปกติ	แก้ไข	ปกติ	แก้ไข	
1	ห้องเครื่องลิฟท์	FL.RF	/				
	อุณหภูมิในห้องลิฟท์ 25 C° (Std.<= 25)		/				
2	RooF Tank	FL.RF	/				
3	ระบบ MATV	FL.RF	/				
4	PRESSURIZATION FAN	FL..ALL	/				
5	ปั๊มอัดแรงดัน (BOOSTER PUMP)	FL.RF	/				
	แรงดัน START.....25.....PSI		/				
	แรงดัน STOP.....40.....PSI		/				
6	COOLING TOWER	-					
7	CONDENSOR PUMP	-					
8	ระบบสระว่ายน้ำ	FL.52	/				
9	GENERATOR	FL.11	/				
	ระดับน้ำมันเชื้อเพลิง 1207 ลิตร (Std.>= 1600)		/				
	ไฟฉาร์ทแบตเตอรี่		/				
	แผงสวิทบอร์ด (GPC)		/				
10	ระบบไฟฟ้าหลักของอาคาร	FL.11	/				
	Ring Main Unit		/				
	Transformer		/				
	ตู้ MDB		/				
	CAP-Bank		/				
11	FIRE PUMP แรงดัน...../ 148 /.....PSI (Std.>= 150)	FL.25	/				
	ระดับน้ำมันเชื้อเพลิง...../ 655 /.....ลิตร (Std.>= 750)		/				
	FIRE PUMP แรงดัน...../ 167 /.....PSI (Std.>= 180)	FL.G	/				
	ระดับน้ำมันเชื้อเพลิง...../ 988 /.....ลิตร (Std.>= 1000)		/				
12	JOCKEY PUMP แรงดัน 149 PSI (Std.>= 150)	FL.25	/				
	JOCKEY PUMP แรงดัน 166 PSI (Std.>= 170)	FL.G	/				
13	DRAIN PUMP	FL.G	/				
14	COLD WATER PUMP	FL.ALL	/				
	COLD WATER PUMP	FL.ALL	/				
15	ไฟ LAND SCAPE	FL.G	/				
16	แสงสว่าง CORIDOOR , LOBBY	FL.ALL	/				
17	UnderGround Tank	FL.G	/				

ลงชื่อผู้ตรวจสอบ [redacted]

หัวหน้าช่างเทคนิค

วันที่

บริหารงานโดย บริษัท พลัส พร็อพเพอร์ตี้ จำกัด

FRM-PMR-144 Rev.00/ 1 Nov 2020

การตรวจสอบงานเทคนิคประจำวัน			โครงการ วรีม่ พหลฯ-ลาดพร้าว วันที่ 16/11/67				
ลำดับ	รายการตรวจเช็ค	พื้นที่	9.00		15.00		ข้อบกพร่องที่พบ
			ปกติ	แก้ไข	ปกติ	แก้ไข	
1	ห้องเครื่องลิฟท์	FL.RF	✓				
	อุณหภูมิในห้องลิฟท์ 26 C° (Std.<= 25)		✓				
2	RooF Tank	FL.RF	✓				
3	ระบบ MATV	FL.RF	✓				
4	PRESSURIZATION FAN	FL..ALL	✓				
5	ปั๊มอัดแรงดัน (BOOSTER PUMP)	FL.RF	✓				
	แรงดัน START.....25.....PSI		✓				
	แรงดัน STOP.....40.....PSI		✓				
6	COOLING TOWER	-	–	–			
7	CONDENSOR PUMP	-	–	–			
8	ระบบสระว่ายน้ำ	FL.52	✓				
9	GENERATOR	FL.11	✓				
	ระดับน้ำมันเชื้อเพลิง 1207 ลิตร (Std.>= 1600)		✓				
	ไฟฉาร์ทแบตเตอรี่		✓				
	แผงสวิทบอร์ด (GPC)		✓				
10	ระบบไฟฟ้าหลักของอาคาร	FL.11	✓				
	Ring Main Unit		✓				
	Transformer		✓				
	ตู้ MDB		✓				
	CAP-Bank		✓				
11	FIRE PUMP แรงดัน 149 PSI (Std.>= 150)	FL.25	✓				
	ระดับน้ำมันเชื้อเพลิง 635 ลิตร (Std.>= 750)		✓				
	FIRE PUMP แรงดัน 167 PSI (Std.>= 180)	FL.G	✓				
	ระดับน้ำมันเชื้อเพลิง 988 ลิตร (Std.>= 1000)		✓				
12	JOCKEY PUMP แรงดัน 160 PSI (Std.>= 150)	FL.25	✓				
	JOCKEY PUMP แรงดัน 168 PSI (Std.>= 180)	FL.G	✓				
13	DRAIN PUMP	FL.G	✓				
14	COLD WATER PUMP	FL.ALL	✓				
	COLD WATER PUMP	FL.ALL	✓				
15	ไฟ LAND SCAPE	FL.G	✓				
16	แสงสว่าง CORIDOOR , LOBBY	FL.ALL	✓				
17	UnderGround Tank	FL.G	✓				

ลงชื่อผู้ตรวจสอบ [redacted]

หัวหน้าช่างเทคนิค

วันที่

บริหารงานโดย บริษัท พลัส พร็อพเพอร์ตี้ จำกัด FRM-PMR-144 Rev.00/ 1 Nov 2020

การตรวจสอบงานเทคนิคประจำวัน			โครงการ วรีม่ พหลฯ-ลาดพร้าว วันที่ 17/11/67				
ลำดับ	รายการตรวจเช็ค	พื้นที่	9.00		15.00		ข้อบกพร่องที่พบ
			ปกติ	แก้ไข	ปกติ	แก้ไข	
1	ห้องเครื่องลิฟท์	FL.RF	✓				
	อุณหภูมิในห้องลิฟท์ 25 C° (Std.<= 25)		✓				
2	RooF Tank	FL.RF	✓				
3	ระบบ MATV	FL.RF	✓				
4	PRESSURIZATION FAN	FL..ALL	✓				
5	ปั๊มอัดแรงดัน (BOOSTER PUMP)	FL.RF	✓				
	แรงดัน START.....25.....PSI		✓				
	แรงดัน STOP.....40.....PSI		✓				
6	COOLING TOWER	-	–				
7	CONDENSOR PUMP	-	–				
8	ระบบสระว่ายน้ำ	FL.52	✓				
9	GENERATOR	FL.11	✓				
	ระดับน้ำมันเชื้อเพลิง 1207 ลิตร (Std.>= 1600)		✓				
	ไฟฉาร์ทแบตเตอรี่		✓				
	แผงสวิทบอร์ด (GPC)		✓				
10	ระบบไฟฟ้าหลักของอาคาร	FL.11	✓				
	Ring Main Unit		✓				
	Transformer		✓				
	ตู้ MDB		✓				
	CAP-Bank		✓				
11	FIRE PUMP แรงดัน 149 PSI (Std.>= 150)	FL.25	✓				
	ระดับน้ำมันเชื้อเพลิง 635 ลิตร (Std.>= 750)		✓				
	FIRE PUMP แรงดัน 167 PSI (Std.>= 180)	FL.G	✓				
	ระดับน้ำมันเชื้อเพลิง 988 ลิตร (Std.>= 1000)		✓				
12	JOCKEY PUMP แรงดัน 150 PSI (Std.>= 150)	FL.25	✓				
	JOCKEY PUMP แรงดัน 168 PSI (Std.>= 180)	FL.G	✓				
13	DRAIN PUMP	FL.G	✓				
14	COLD WATER PUMP	FL.ALL	✓				
	COLD WATER PUMP	FL.ALL	✓				
15	ไฟ LAND SCAPE	FL.G	✓				
16	แสงสว่าง CORIDOOR , LOBBY	FL.ALL	✓				
17	UnderGround Tank	FL.G	✓				

ลงชื่อผู้ตรวจสอบ [redacted]

หัวหน้าช่างเทคนิค

วันที่

บริหารงานโดย บริษัท พลัส พร็อพเพอร์ตี้ จำกัด FRM-PMR-144 Rev.00/ 1 Nov 2020

การตรวจสอบงานเทคนิคประจำวัน			โครงการ วรีม่ พหลฯ-ลาดพร้าว วันที่ 18/11/67				
ลำดับ	รายการตรวจเช็ค	พื้นที่	9.00		15.00		ข้อบกพร่องที่พบ
			ปกติ	แก้ไข	ปกติ	แก้ไข	
1	ห้องเครื่องลิฟท์	FL.RF	✓				
	อุณหภูมิในห้องลิฟท์ 25 C° (Std.<= 25)		✓				
2	RooF Tank	FL.RF	✓				
3	ระบบ MATV	FL.RF	✓				
4	PRESSURIZATION FAN	FL..ALL	✓				
5	ปั๊มอัดแรงดัน (BOOSTER PUMP)	FL.RF	✓				
	แรงดัน START.....25.....PSI		✓				
	แรงดัน STOP.....40.....PSI		✓				
6	COOLING TOWER	-					
7	CONDENSOR PUMP	-					
8	ระบบสระว่ายน้ำ	FL.52	✓				
9	GENERATOR	FL.11	✓				
	ระดับน้ำมันเชื้อเพลิง 1207 ลิตร (Std.>= 1600)		✓				
	ไฟฉาร์ทแบตเตอรี่		✓				
	แผงสวิทบอร์ด (GPC)		✓				
10	ระบบไฟฟ้าหลักของอาคาร	FL.11	✓				
	Ring Main Unit		✓				
	Transformer		✓				
	ตู้ MDB		✓				
	CAP-Bank		✓				
11	FIRE PUMP แรงดัน 149 PSI (Std.>= 150)	FL.25	✓				
	ระดับน้ำมันเชื้อเพลิง 635 ลิตร (Std.>= 750)		✓				
	FIRE PUMP แรงดัน 167 PSI (Std.>= 180)	FL.G	✓				
	ระดับน้ำมันเชื้อเพลิง 988 ลิตร (Std.>= 1000)		✓				
12	JOCKEY PUMP แรงดัน 149 PSI (Std.>= 150)	FL.25	✓				
	JOCKEY PUMP แรงดัน 167 PSI (Std.>= 180)	FL.G	✓				
13	DRAIN PUMP	FL.G	✓				
14	COLD WATER PUMP	FL.ALL	✓				
	COLD WATER PUMP	FL.ALL	✓				
15	ไฟ LAND SCAPE	FL.G	✓				
16	แสงสว่าง CORIDOOR , LOBBY	FL.ALL	✓				
17	UnderGround Tank	FL.G	✓				

ลงชื่อผู้ตรวจสอบ [redacted]

หัวหน้าช่างเทคนิค

วันที่

บริหารงานโดย บริษัท พลัส พร็อพเพอร์ตี้ จำกัด FRM-PMR-144 Rev.00/ 1 Nov 2020

การตรวจสอบงานเทคนิคประจำวัน			โครงการ วรีม่ พหลฯ-ลาดพร้าว วันที่ 19/11/67				
ลำดับ	รายการตรวจเช็ค	พื้นที่	9.00		15.00		ข้อบกพร่องที่พบ
			ปกติ	แก้ไข	ปกติ	แก้ไข	
1	ห้องเครื่องลิฟท์	FL.RF	✓				
	อุณหภูมิในห้องลิฟท์ 25 C° (Std.<= 25)		✓				
2	RooF Tank	FL.RF	✓				
3	ระบบ MATV	FL.RF	✓				
4	PRESSURIZATION FAN	FL..ALL	✓				
5	ปั๊มอัดแรงดัน (BOOSTER PUMP)	FL.RF	✓				
	แรงดัน START.....25.....PSI		✓				
	แรงดัน STOP.....40.....PSI		✓				
6	COOLING TOWER	-	–				
7	CONDENSOR PUMP	-	–				
8	ระบบสระว่ายน้ำ	FL.52	✓				
9	GENERATOR	FL.11	✓				
	ระดับน้ำมันเชื้อเพลิง 1207 ลิตร (Std.>= 1600)		✓				
	ไฟฉาร์ทแบตเตอรี่		✓				
	แผงสวิทบอร์ด (GPC)		✓				
10	ระบบไฟฟ้าหลักของอาคาร	FL.11	✓				
	Ring Main Unit		✓				
	Transformer		✓				
	ตู้ MDB		✓				
	CAP-Bank		✓				
11	FIRE PUMP แรงดัน 148 PSI (Std.>= 150)	FL.25	✓				
	ระดับน้ำมันเชื้อเพลิง 636 ลิตร (Std.>= 750)		✓				
	FIRE PUMP แรงดัน 167 PSI (Std.>= 180)	FL.G	✓				
	ระดับน้ำมันเชื้อเพลิง 988 ลิตร (Std.>= 1000)		✓				
12	JOCKEY PUMP แรงดัน 149 PSI (Std.>= 150)	FL.25	✓				
	JOCKEY PUMP แรงดัน 167 PSI (Std.>= 180)	FL.G	✓				
13	DRAIN PUMP	FL.G	✓				
14	COLD WATER PUMP	FL.ALL	✓				
	COLD WATER PUMP	FL.ALL	✓				
15	ไฟ LAND SCAPE	FL.G	✓				
16	แสงสว่าง CORIDOOR , LOBBY	FL.ALL	✓				
17	UnderGround Tank	FL.G	✓				

ลงชื่อผู้ตรวจสอบ [redacted]

หัวหน้าช่างเทคนิค

วันที่

บริหารงานโดย บริษัท พลัส พร็อพเพอร์ตี้ จำกัด FRM-PMR-144 Rev.00/ 1 Nov 2020

การตรวจสอบงานเทคนิคประจำวัน			โครงการ รีซี่ม พหลฯ-อารีย์ วันที่ 20/11/67				
ลำดับ	รายการตรวจเช็ค	พื้นที่	9.00		15.00		ข้อบกพร่องที่พบ
			ปกติ	แก้ไข	ปกติ	แก้ไข	
1	ห้องเครื่องลิฟท์	FL.RF	✓				
	อุณหภูมิในห้องลิฟท์ 25 C° (Std.<= 35)		✓				
2	RooF Tank	FL.RF	✓				
3	ระบบ MATV	FL.RF	✓				
4	PRESSURIZATION FAN	FL..ALL	✓				
5	ปั๊มอัดแรงดัน (BOOSTER PUMP)	FL.RF	✓				
	แรงดัน START.....25.....PSI		✓				
	แรงดัน STOP.....40.....PSI		✓				
6	COOLING TOWER	-	–	–			
7	CONDENSOR PUMP	-	–	–			
8	ระบบสระว่ายน้ำ	FL.52	✓				
9	GENERATOR	FL.11	✓				
	ระดับน้ำมันเชื้อเพลิง 1207 ลิตร (Std.>= 1600)		✓				
	ไฟฉาร์ทแบตเตอรี่		✓				
	แผงสวิทบอร์ด (GPC)		✓				
10	ระบบไฟฟ้าหลักของอาคาร	FL.11	✓				
	Ring Main Unit		✓				
	Transformer		✓				
	ตู้ MDB		✓				
	CAP-Bank		✓				
11	FIRE PUMP แรงดัน 148 PSI (Std.>= 150)	FL.25	✓				
	ระดับน้ำมันเชื้อเพลิง 636 ลิตร (Std.>= 750)		✓				
	FIRE PUMP แรงดัน 167 PSI (Std.>= 180)	FL.G	✓				
	ระดับน้ำมันเชื้อเพลิง 988 ลิตร (Std.>= 1000)		✓				
12	JOCKEY PUMP แรงดัน 148 PSI (Std.>= 150)	FL.25	✓				
	JOCKEY PUMP แรงดัน 167 PSI (Std.>= 180)	FL.G	✓				
13	DRAIN PUMP	FL.G	✓				
14	COLD WATER PUMP	FL.ALL	✓				
	COLD WATER PUMP	FL.ALL	✓				
15	ไฟ LAND SCAPE	FL.G	✓				
16	แสงสว่าง CORIDOOR , LOBBY	FL.ALL	✓				
17	UnderGround Tank	FL.G	✓				

ลงชื่อผู้ตรวจสอบ [redacted]

หัวหน้าช่างเทคนิค

วันที่

บริหารงานโดย บริษัท พลัส พร็อพเพอร์ตี้ จำกัด

FRM-PMR-144 Rev.00/ 1 Nov 2020

การตรวจสอบงานเทคนิคประจำวัน			โครงการ รีซี่ม พหลฯ-อารีย์ วันที่ 21/11/67				
ลำดับ	รายการตรวจเช็ค	พื้นที่	9.00		15.00		ข้อบกพร่องที่พบ
			ปกติ	แก้ไข	ปกติ	แก้ไข	
1	ห้องเครื่องลิฟท์	FL.RF	✓				
	อุณหภูมิในห้องลิฟท์ 25 C° (Std.<= 35)		✓				
2	RooF Tank	FL.RF	✓				
3	ระบบ MATV	FL.RF	✓				
4	PRESSURIZATION FAN	FL..ALL	✓				
5	ปั๊มอัดแรงดัน (BOOSTER PUMP)	FL.RF	✓				
	แรงดัน START.....25.....PSI		✓				
	แรงดัน STOP.....40.....PSI		✓				
6	COOLING TOWER	-	–				
7	CONDENSOR PUMP	-	–				
8	ระบบสระว่ายน้ำ	FL.52	✓				
9	GENERATOR	FL.11	✓				
	ระดับน้ำมันเชื้อเพลิง 1200 ลิตร (Std.>= 1600)		✓				
	ไฟฉาร์ทแบตเตอรี่		✓				
	แผงสวิทบอร์ด (GPC)		✓				
10	ระบบไฟฟ้าหลักของอาคาร	FL.11	✓				
	Ring Main Unit		✓				
	Transformer		✓				
	ตู้ MDB		✓				
	CAP-Bank		✓				
11	FIRE PUMP แรงดัน 148 PSI (Std.>= 150)	FL.25	✓				
	ระดับน้ำมันเชื้อเพลิง 636 ลิตร (Std.>= 750)		✓				
	FIRE PUMP แรงดัน 167 PSI (Std.>= 180)	FL.G	✓				
	ระดับน้ำมันเชื้อเพลิง 988 ลิตร (Std.>= 1000)		✓				
12	JOCKEY PUMP แรงดัน 148 PSI (Std.>= 150)	FL.25	✓				
	JOCKEY PUMP แรงดัน 167 PSI (Std.>= 180)	FL.G	✓				
13	DRAIN PUMP	FL.G	✓				
14	COLD WATER PUMP	FL.ALL	✓				
	COLD WATER PUMP	FL.ALL	✓				
15	ไฟ LAND SCAPE	FL.G	✓				
16	แสงสว่าง CORIDOOR , LOBBY	FL.ALL	✓				
17	UnderGround Tank	FL.G	✓				

ลงชื่อผู้ตรวจสอบ [redacted]

หัวหน้าช่างเทคนิค

วันที่

บริหารงานโดย บริษัท พลัส พร็อพเพอร์ตี้ จำกัด

FRM-PMR-144 Rev.00/ 1 Nov 2020

การตรวจสอบงานเทคนิคประจำวัน			โครงการ รีซี่ม พหลฯ-อารีย์ วันที่ 22/11/67				
ลำดับ	รายการตรวจเช็ค	พื้นที่	9.00		15.00		ข้อบกพร่องที่พบ
			ปกติ	แก้ไข	ปกติ	แก้ไข	
1	ห้องเครื่องลิฟท์	FL.RF	✓				
	อุณหภูมิในห้องลิฟท์ 25 C° (Std.<= 25)		✓				
2	RooF Tank	FL.RF	✓				
3	ระบบ MATV	FL.RF	✓				
4	PRESSURIZATION FAN	FL..ALL	✓				
5	ปั๊มอัดแรงดัน (BOOSTER PUMP)	FL.RF	✓				
	แรงดัน START.....25.....PSI		✓				
	แรงดัน STOP.....40.....PSI		✓				
6	COOLING TOWER	-	–				
7	CONDENSOR PUMP	-	–				
8	ระบบสระว่ายน้ำ	FL.52	✓				
9	GENERATOR	FL.11	✓				
	ระดับน้ำมันเชื้อเพลิง 1200 ลิตร (Std.>= 1600)		✓				
	ไฟฉาร์ทแบตเตอรี่		✓				
	แผงสวิทบอร์ด (GPC)		✓				
10	ระบบไฟฟ้าหลักของอาคาร	FL.11	✓				
	Ring Main Unit		✓				
	Transformer		✓				
	ตู้ MDB		✓				
	CAP-Bank		✓				
11	FIRE PUMP แรงดัน 145 PSI (Std.>= 150)	FL.25	✓				
	ระดับน้ำมันเชื้อเพลิง 636 ลิตร (Std.>= 750)		✓				
	FIRE PUMP แรงดัน 167 PSI (Std.>= 180)	FL.G	✓				
	ระดับน้ำมันเชื้อเพลิง 988 ลิตร (Std.>= 1000)		✓				
12	JOCKEY PUMP แรงดัน 148 PSI (Std.>= 150)	FL.25	✓				
	JOCKEY PUMP แรงดัน 168 PSI (Std.>= 180)	FL.G	✓				
13	DRAIN PUMP	FL.G	✓				
14	COLD WATER PUMP	FL.ALL	✓				
	COLD WATER PUMP	FL.ALL	✓				
15	ไฟ LAND SCAPE	FL.G	✓				
16	แสงสว่าง CORIDOOR , LOBBY	FL.ALL	✓				
17	UnderGround Tank	FL.G	✓				

ลงชื่อผู้ตรวจสอบ [redacted]

หัวหน้าช่างเทคนิค

วันที่

บริหารงานโดย บริษัท พลัส พร็อพเพอร์ตี้ จำกัด

FRM-PMR-144 Rev.00/ 1 Nov 2020

การตรวจสอบงานเทคนิคประจำวัน			โครงการ รีซี่ม พหลฯ-อารีย์ วันที่ 23/11/67				
ลำดับ	รายการตรวจเช็ค	พื้นที่	9.00		15.00		ข้อบกพร่องที่พบ
			ปกติ	แก้ไข	ปกติ	แก้ไข	
1	ห้องเครื่องลิฟท์	FL.RF	✓				
	อุณหภูมิในห้องลิฟท์ 25 C° (Std.<= 35)		✓				
2	RooF Tank	FL.RF	✓				
3	ระบบ MATV	FL.RF	✓				
4	PRESSURIZATION FAN	FL..ALL	✓				
5	ปั๊มอัดแรงดัน (BOOSTER PUMP)	FL.RF	✓				
	แรงดัน START.....25.....PSI		✓				
	แรงดัน STOP.....40.....PSI		✓				
6	COOLING TOWER	-	–				
7	CONDENSOR PUMP	-	–				
8	ระบบสระว่ายน้ำ	FL.52	✓				
9	GENERATOR	FL.11	✓				
	ระดับน้ำมันเชื้อเพลิง 1200 ลิตร (Std.>= 1600)		✓				
	ไฟฉาร์ทแบตเตอรี่		✓				
	แผงสวิทบอร์ด (GPC)		✓				
10	ระบบไฟฟ้าหลักของอาคาร	FL.11	✓				
	Ring Main Unit		✓				
	Transformer		✓				
	ตู้ MDB		✓				
	CAP-Bank		✓				
11	FIRE PUMP แรงดัน 148 PSI (Std.>= 150)	FL.25	✓				
	ระดับน้ำมันเชื้อเพลิง 636 ลิตร (Std.>= 750)		✓				
	FIRE PUMP แรงดัน 167 PSI (Std.>= 180)	FL.G	✓				
	ระดับน้ำมันเชื้อเพลิง 988 ลิตร (Std.>= 1000)		✓				
12	JOCKEY PUMP แรงดัน 149 PSI (Std.>= 150)	FL.25	✓				
	JOCKEY PUMP แรงดัน 167 PSI (Std.>= 180)	FL.G	✓				
13	DRAIN PUMP	FL.G	✓				
14	COLD WATER PUMP	FL.ALL	✓				
	COLD WATER PUMP	FL.ALL	✓				
15	ไฟ LAND SCAPE	FL.G	✓				
16	แสงสว่าง CORIDOOR , LOBBY	FL.ALL	✓				
17	UnderGround Tank	FL.G	✓				

ลงชื่อผู้ตรวจสอบ [redacted]

หัวหน้าช่างเทคนิค

วันที่

บริหารงานโดย บริษัท พลัส พร็อพเพอร์ตี้ จำกัด

FRM-PMR-144 Rev.00/ 1 Nov 2020

การตรวจสอบงานเทคนิคประจำวัน			โครงการ วีล์ม พหลฯ-อารีย์ วันที่ 24/11/67				
ลำดับ	รายการตรวจเช็ค	พื้นที่	9.00 ปกติ	9.00 แก้ไข	15.00 ปกติ	15.00 แก้ไข	ข้อบกพร่องที่พบ
1	ห้องเครื่องลิฟท์	FL.RF	/				
	อุณหภูมิในห้องลิฟท์ 25 C° (Std.<= 25)		/				
2	RooF Tank	FL.RF	/				
3	ระบบ MATV	FL.RF	/				
4	PRESSURIZATION FAN	FL..ALL	/				
5	ปั๊มอัดแรงดัน (BOOSTER PUMP)	FL.RF	/				
	แรงดัน START.....25.....PSI		/				
	แรงดัน STOP.....40.....PSI		/				
6	COOLING TOWER	-					
7	CONDENSOR PUMP	-					
8	ระบบสระว่ายน้ำ	FL.52	/				
9	GENERATOR	FL.11	/				
	ระดับน้ำมันเชื้อเพลิง 1500 ลิตร (Std.>= 1600)		/				
	ไฟชาร์ทแบตเตอรี่		/				
	แผงสวิทบอร์ด (GPC)		/				
10	ระบบไฟฟ้าหลักของอาคาร	FL.11	/				
	Ring Main Unit		/				
	Transformer		/				
	ตู้ MDB		/				
	CAP-Bank		/				
11	FIRE PUMP แรงดัน 149 PSI (Std.>= 150)	FL.25	/				
	ระดับน้ำมันเชื้อเพลิง 656 ลิตร (Std.>= 750)		/				
	FIRE PUMP แรงดัน 168 PSI (Std.>= 160)	FL.G	/				
	ระดับน้ำมันเชื้อเพลิง 988 ลิตร (Std.>= 1000)		/				
12	JOCKEY PUMP แรงดัน 149 PSI (Std.>= 150)	FL.25	/				
	JOCKEY PUMP แรงดัน 167 PSI (Std.>= 180)	FL.G	/				
13	DRAIN PUMP	FL.G	/				
14	COLD WATER PUMP	FL.ALL	/				
	COLD WATER PUMP	FL.ALL	/				
15	ไฟ LAND SCAPE	FL.G	/				
16	แสงสว่าง CORIDOOR , LOBBY	FL.ALL	/				
17	UnderGround Tank	FL.G	/				

ลงชื่อผู้ตรวจสอบ [redacted]

หัวหน้าช่างเทคนิค

วันที่

บริหารงานโดย บริษัท พลัส พร็อพเพอร์ตี้ จำกัด FRM-PMR-144 Rev.00/ 1 Nov 2020

การตรวจสอบงานเทคนิคประจำวัน			โครงการ วีล์ม พหลฯ-อารีย์ วันที่ 25/11/67				
ลำดับ	รายการตรวจเช็ค	พื้นที่	9.00 ปกติ	9.00 แก้ไข	15.00 ปกติ	15.00 แก้ไข	ข้อบกพร่องที่พบ
1	ห้องเครื่องลิฟท์	FL.RF	/				
	อุณหภูมิในห้องลิฟท์ 25 C° (Std.<= 25)		/				
2	RooF Tank	FL.RF	/				
3	ระบบ MATV	FL.RF	/				
4	PRESSURIZATION FAN	FL..ALL	/				
5	ปั๊มอัดแรงดัน (BOOSTER PUMP)	FL.RF	/				
	แรงดัน START.....25.....PSI		/				
	แรงดัน STOP.....40.....PSI		/				
6	COOLING TOWER	-	–				
7	CONDENSOR PUMP	-	–				
8	ระบบสระว่ายน้ำ	FL.52	/				
9	GENERATOR	FL.11	/				
	ระดับน้ำมันเชื้อเพลิง 1200 ลิตร (Std.>= 1600)		/				
	ไฟชาร์ทแบตเตอรี่		/				
	แผงสวิทบอร์ด (GPC)		/				
10	ระบบไฟฟ้าหลักของอาคาร	FL.11	/				
	Ring Main Unit		/				
	Transformer		/				
	ตู้ MDB		/				
	CAP-Bank		/				
11	FIRE PUMP แรงดัน 149 PSI (Std.>= 150)	FL.25	/				
	ระดับน้ำมันเชื้อเพลิง 656 ลิตร (Std.>= 750)		/				
	FIRE PUMP แรงดัน 168 PSI (Std.>= 160)	FL.G	/				
	ระดับน้ำมันเชื้อเพลิง 988 ลิตร (Std.>= 1000)		/				
12	JOCKEY PUMP แรงดัน 149 PSI (Std.>= 150)	FL.25	/				
	JOCKEY PUMP แรงดัน 166 PSI (Std.>= 180)	FL.G	/				
13	DRAIN PUMP	FL.G	/				
14	COLD WATER PUMP	FL.ALL	/				
	COLD WATER PUMP	FL.ALL	/				
15	ไฟ LAND SCAPE	FL.G	/				
16	แสงสว่าง CORIDOOR , LOBBY	FL.ALL	/				
17	UnderGround Tank	FL.G	/				

ลงชื่อผู้ตรวจสอบ [redacted]

หัวหน้าช่างเทคนิค

วันที่

บริหารงานโดย บริษัท พลัส พร็อพเพอร์ตี้ จำกัด FRM-PMR-144 Rev.00/ 1 Nov 2020

การตรวจสอบงานเทคนิคประจำวัน			โครงการ วีล์ม พหลฯ-อารีย์ วันที่ 26/11/67				
ลำดับ	รายการตรวจเช็ค	พื้นที่	9.00 ปกติ	9.00 แก้ไข	15.00 ปกติ	15.00 แก้ไข	ข้อบกพร่องที่พบ
1	ห้องเครื่องลิฟท์	FL.RF	/				
	อุณหภูมิในห้องลิฟท์ 26 C° (Std.<= 25)		/				
2	RooF Tank	FL.RF	/				
3	ระบบ MATV	FL.RF	/				
4	PRESSURIZATION FAN	FL..ALL	/				
5	ปั๊มอัดแรงดัน (BOOSTER PUMP)	FL.RF	/				
	แรงดัน START.....25.....PSI		/				
	แรงดัน STOP.....40.....PSI		/				
6	COOLING TOWER	-	–	–			
7	CONDENSOR PUMP	-	–	–			
8	ระบบสระว่ายน้ำ	FL.52	/				
9	GENERATOR	FL.11	/				
	ระดับน้ำมันเชื้อเพลิง 1200 ลิตร (Std.>= 1600)		/				
	ไฟชาร์ทแบตเตอรี่		/				
	แผงสวิทบอร์ด (GPC)		/				
10	ระบบไฟฟ้าหลักของอาคาร	FL.11	/				
	Ring Main Unit		/				
	Transformer		/				
	ตู้ MDB		/				
	CAP-Bank		/				
11	FIRE PUMP แรงดัน 149 PSI (Std.>= 150)	FL.25	/				
	ระดับน้ำมันเชื้อเพลิง 656 ลิตร (Std.>= 750)		/				
	FIRE PUMP แรงดัน 166 PSI (Std.>= 180)	FL.G	/				
	ระดับน้ำมันเชื้อเพลิง 988 ลิตร (Std.>= 1000)		/				
12	JOCKEY PUMP แรงดัน 149 PSI (Std.>= 150)	FL.25	/				
	JOCKEY PUMP แรงดัน 166 PSI (Std.>= 180)	FL.G	/				
13	DRAIN PUMP	FL.G	/				
14	COLD WATER PUMP	FL.ALL	/				
	COLD WATER PUMP	FL.ALL	/				
15	ไฟ LAND SCAPE	FL.G	/				
16	แสงสว่าง CORIDOOR , LOBBY	FL.ALL	/				
17	UnderGround Tank	FL.G	/				

ลงชื่อผู้ตรวจสอบ [redacted]

หัวหน้าช่างเทคนิค

วันที่

บริหารงานโดย บริษัท พลัส พร็อพเพอร์ตี้ จำกัด FRM-PMR-144 Rev.00/ 1 Nov 2020

การตรวจสอบงานเทคนิคประจำวัน			โครงการ วีล์ม พหลฯ-อารีย์ วันที่ 27/11/67				
ลำดับ	รายการตรวจเช็ค	พื้นที่	9.00 ปกติ	9.00 แก้ไข	15.00 ปกติ	15.00 แก้ไข	ข้อบกพร่องที่พบ
1	ห้องเครื่องลิฟท์	FL.RF	/				
	อุณหภูมิในห้องลิฟท์ 25 C° (Std.<= 25)		/				
2	RooF Tank	FL.RF	/				
3	ระบบ MATV	FL.RF	/				
4	PRESSURIZATION FAN	FL..ALL	/				
5	ปั๊มอัดแรงดัน (BOOSTER PUMP)	FL.RF	/				
	แรงดัน START.....25.....PSI		/				
	แรงดัน STOP.....40.....PSI		/				
6	COOLING TOWER	-					
7	CONDENSOR PUMP	-					
8	ระบบสระว่ายน้ำ	FL.52	/				
9	GENERATOR	FL.11	/				
	ระดับน้ำมันเชื้อเพลิง 1200 ลิตร (Std.>= 1600)		/				
	ไฟชาร์ทแบตเตอรี่		/				
	แผงสวิทบอร์ด (GPC)		/				
10	ระบบไฟฟ้าหลักของอาคาร	FL.11	/				
	Ring Main Unit		/				
	Transformer		/				
	ตู้ MDB		/				
	CAP-Bank		/				
11	FIRE PUMP แรงดัน 149 PSI (Std.>= 150)	FL.25	/				
	ระดับน้ำมันเชื้อเพลิง 656 ลิตร (Std.>= 750)		/				
	FIRE PUMP แรงดัน 167 PSI (Std.>= 180)	FL.G	/				
	ระดับน้ำมันเชื้อเพลิง 988 ลิตร (Std.>= 1000)		/				
12	JOCKEY PUMP แรงดัน 149 PSI (Std.>= 150)	FL.25	/				
	JOCKEY PUMP แรงดัน 166 PSI (Std.>= 180)	FL.G	/				
13	DRAIN PUMP	FL.G	/				
14	COLD WATER PUMP	FL.ALL	/				
	COLD WATER PUMP	FL.ALL	/				
15	ไฟ LAND SCAPE	FL.G	/				
16	แสงสว่าง CORIDOOR , LOBBY	FL.ALL	/				
17	UnderGround Tank	FL.G	/				

ลงชื่อผู้ตรวจสอบ [redacted]

หัวหน้าช่างเทคนิค

วันที่

บริหารงานโดย บริษัท พลัส พร็อพเพอร์ตี้ จำกัด FRM-PMR-144 Rev.00/ 1 Nov 2020

การตรวจสอบงานเทคนิคประจำวัน			โครงการ รีเม่ พหลฯ-อารีย์ วันที่ 28/11/67				
ลำดับ	รายการตรวจเช็ค	พื้นที่	9.00 ปกติ	9.00 แก้ไข	15.00 ปกติ	15.00 แก้ไข	ข้อบกพร่องที่พบ
1	ห้องเครื่องลิฟท์	FL.RF	/				
	อุณหภูมิในห้องลิฟท์ 25 C° (Std.<= 25)		/				
2	RooF Tank	FL.RF	/				
3	ระบบ MATV	FL.RF	/				
4	PRESSURIZATION FAN	FL..ALL	/				
5	ปั๊มอัดแรงดัน (BOOSTER PUMP)	FL.RF	/				
	แรงดัน START.....25.....PSI		/				
	แรงดัน STOP.....40.....PSI		/				
6	COOLING TOWER	-	-				
7	CONDENSOR PUMP	-	-				
8	ระบบสระว่ายน้ำ	FL.52	/				
9	GENERATOR	FL.11	/				
	ระดับน้ำมันเชื้อเพลิง 1200 ลิตร (Std.>= 1200)		/				
	ไฟชาร์ทแบตเตอรี่		/				
	แผงสวิทบอร์ด (GPC)		/				
10	ระบบไฟฟ้าหลักของอาคาร	FL.11	/				
	Ring Main Unit		/				
	Transformer		/				
	ตู้ MDB		/				
	CAP-Bank		/				
11	FIRE PUMP แรงดัน 146 PSI (Std.>= 150)	FL.25	/				
	ระดับน้ำมันเชื้อเพลิง 636 ลิตร (Std.>= 750)		/				
	FIRE PUMP แรงดัน 168 PSI (Std.>= 180)	FL.G	/				
	ระดับน้ำมันเชื้อเพลิง 988 ลิตร (Std.>= 1000)		/				
12	JOCKEY PUMP แรงดัน 149 PSI (Std.>= 150)	FL.25	/				
	JOCKEY PUMP แรงดัน 166 PSI (Std.>= 180)	FL.G	/				
13	DRAIN PUMP	FL.G	/				
14	COLD WATER PUMP	FL.ALL	/				
	COLD WATER PUMP	FL.ALL	/				
15	ไฟ LAND SCAPE	FL.G	/				
16	แสงสว่าง CORIDOOR , LOBBY	FL.ALL	/				
17	UnderGround Tank	FL.G	/				

ลงชื่อผู้ตรวจสอบ [redacted]

หัวหน้าช่างเทคนิค

วันที่

บริหารงานโดย บริษัท พลัส พร็อพเพอร์ตี้ จำกัด

FRM-PMR-144 Rev.00/ 1 Nov 2020

การตรวจสอบงานเทคนิคประจำวัน			โครงการ รีเม่ พหลฯ-อารีย์ วันที่ 29/11/67				
ลำดับ	รายการตรวจเช็ค	พื้นที่	9.00 ปกติ	9.00 แก้ไข	15.00 ปกติ	15.00 แก้ไข	ข้อบกพร่องที่พบ
1	ห้องเครื่องลิฟท์	FL.RF	/				
	อุณหภูมิในห้องลิฟท์ 25 C° (Std.<= 25)		/				
2	RooF Tank	FL.RF	/				
3	ระบบ MATV	FL.RF	/				
4	PRESSURIZATION FAN	FL..ALL	/				
5	ปั๊มอัดแรงดัน (BOOSTER PUMP)	FL.RF	/				
	แรงดัน START.....25.....PSI		/				
	แรงดัน STOP.....40.....PSI		/				
6	COOLING TOWER	-	–	–			
7	CONDENSOR PUMP	-	–	–			
8	ระบบสระว่ายน้ำ	FL.52	/				
9	GENERATOR	FL.11	/				
	ระดับน้ำมันเชื้อเพลิง.....ลิตร (Std.>=.....)		/				
	ไฟชาร์ทแบตเตอรี่		/				
	แผงสวิทบอร์ด (GPC)		/				
10	ระบบไฟฟ้าหลักของอาคาร	FL.11	/				
	Ring Main Unit		/				
	Transformer		/				
	ตู้ MDB		/				
	CAP-Bank		/				
11	FIRE PUMP แรงดัน 148 PSI (Std.>= 150)	FL.25	/				
	ระดับน้ำมันเชื้อเพลิง 836 ลิตร (Std.>= 750)		/				
	FIRE PUMP แรงดัน 168 PSI (Std.>= 180)	FL.G	/				
	ระดับน้ำมันเชื้อเพลิง 988 ลิตร (Std.>= 1000)		/				
12	JOCKEY PUMP แรงดัน 149 PSI (Std.>= 150)	FL.25	/				
	JOCKEY PUMP แรงดัน 169 PSI (Std.>= 180)	FL.G	/				
13	DRAIN PUMP	FL.G	/				
14	COLD WATER PUMP	FL.ALL	/				
	COLD WATER PUMP	FL.ALL	/				
15	ไฟ LAND SCAPE	FL.G	/				
16	แสงสว่าง CORIDOOR , LOBBY	FL.ALL	/				
17	UnderGround Tank	FL.G	/				

ลงชื่อผู้ตรวจสอบ [redacted]

หัวหน้าช่างเทคนิค

วันที่

บริหารงานโดย บริษัท พลัส พร็อพเพอร์ตี้ จำกัด

FRM-PMR-144 Rev.00/ 1 Nov 2020

การตรวจสอบงานเทคนิคประจำวัน			โครงการ รีเม่ พหลฯ-อารีย์ วันที่ 30/11/67				
ลำดับ	รายการตรวจเช็ค	พื้นที่	9.00 ปกติ	9.00 แก้ไข	15.00 ปกติ	15.00 แก้ไข	ข้อบกพร่องที่พบ
1	ห้องเครื่องลิฟท์	FL.RF	/				
	อุณหภูมิในห้องลิฟท์ 25 C° (Std.<= 25)		/				
2	RooF Tank	FL.RF	/				
3	ระบบ MATV	FL.RF	/				
4	PRESSURIZATION FAN	FL..ALL	/				
5	ปั๊มอัดแรงดัน (BOOSTER PUMP)	FL.RF	/				
	แรงดัน START.....25.....PSI		/				
	แรงดัน STOP.....40.....PSI		/				
6	COOLING TOWER	-					
7	CONDENSOR PUMP	-					
8	ระบบสระว่ายน้ำ	FL.52					
9	GENERATOR	FL.11	/				
	ระดับน้ำมันเชื้อเพลิง 1200 ลิตร (Std.>= 1600)		/				
	ไฟชาร์ทแบตเตอรี่		/				
	แผงสวิทบอร์ด (GPC)		/				
10	ระบบไฟฟ้าหลักของอาคาร	FL.11	/				
	Ring Main Unit		/				
	Transformer		/				
	ตู้ MDB		/				
	CAP-Bank		/				
11	FIRE PUMP แรงดัน 149 PSI (Std.>= 150)	FL.25	/				
	ระดับน้ำมันเชื้อเพลิง 636 ลิตร (Std.>= 750)		/				
	FIRE PUMP แรงดัน 166 PSI (Std.>= 180)	FL.G	/				
	ระดับน้ำมันเชื้อเพลิง 996 ลิตร (Std.>= 1000)		/				
12	JOCKEY PUMP แรงดัน 149 PSI (Std.>= 150)	FL.25	/				
	JOCKEY PUMP แรงดัน 169 PSI (Std.>= 180)	FL.G	/				
13	DRAIN PUMP	FL.G	/				
14	COLD WATER PUMP	FL.ALL	/				
	COLD WATER PUMP	FL.ALL	/				
15	ไฟ LAND SCAPE	FL.G	/				
16	แสงสว่าง CORIDOOR , LOBBY	FL.ALL	/				
17	UnderGround Tank	FL.G	/				

ลงชื่อผู้ตรวจสอบ [redacted]

หัวหน้าช่างเทคนิค

วันที่

บริหารงานโดย บริษัท พลัส พร็อพเพอร์ตี้ จำกัด

FRM-PMR-144 Rev.00/ 1 Nov 2020

ตารางจดมิเตอร์น้ำประปา ประจำเดือน...กรกฎาคม...พ.ศ. ..2567..			หน่วยงาน รีเม่ พหลฯ-อารีย์ เวลาบันทึก 09.00 น.			
	มิเตอร์ ส่วนกลาง		มิเตอร์.....		มิเตอร์.....	
	เลขมิเตอร์	ผลต่าง	เลขมิเตอร์	ผลต่าง	เลขมิเตอร์	ผลต่าง
1	130002	205				
2	130205	203				
3	130346	141				
4	130496	150				
5	130655	159				
6	130784	129				
7	130966	182				
8	131155	189				
9	131325	170				
10	131488	163				
11	131645	157				
12	131804	159				
13	131965	161				
14	132125	160				
15	132298	173				
16	132493	195				
17	132660	167				
18	132813	153				
19	132986	173				
20	133164	178				
21	133297	133				
22	133451	154				
23	133579	128				
24	133767	188				
25	133910	143				
26	134051	141				
27	134191	140				
28	134359	168				
29	134491	132				
30	134667	176				
31	134824	157				

[redacted]

บริหารงานโดย บริษัท พลัส พร็อพเพอร์ตี้ จำกัด

FRM-PMR-059 Rev.00/ 15 Aug 2020

ตารางจดมิเตอร์น้ำประปา ประจำเดือน...สิงหาคม...พ.ศ. ..2567..

หน่วยงาน ริธึ่ม พหลา-อารีย์
เวลาบันทึก 09.00 น.

	มิเตอร์ ส่วนกลาง		มิเตอร์.....		มิเตอร์.....	
	เลขมิเตอร์	ผลต่าง	เลขมิเตอร์	ผลต่าง	เลขมิเตอร์	ผลต่าง
1	135006	182	*ท่อน้ำร่วมเป็นโครงการ.*			
2	135170	164				
3	135286	116				
4	135412	126				
5	135555	143				
6	135698	143				
7	135869	171				
8	136002	133				
9	136166	164				
10	136330	164				
11	136492	162				
12	136628	136				
13	136758	130				
14	136884	126				
15	137064	180				
16	137225	161				
17	137368	143				
18	137504	136				
19	137695	191				
20	137830	135				
21	137985	155				
22	138114	129				
23	138254	140				
24	138381	127				
25	138506	125				
26	138658	152				
27	138807	149				
28	138942	135				
29	139089	141				
30	139193	110				
31	139353	160				

[redacted]

บริหารงานโดย บริษัท พลัส พร็อพเพอร์ตี้ จำกัด

FRM-PMR-059 Rev.00/ 15 Aug 2020

ตารางจดมิเตอร์น้ำประปา ประจำเดือน...กันยายน...พ.ศ. ..2567..

หน่วยงาน ริธึ่ม พหลา-อารีย์
เวลาบันทึก 09.00 น.

	มิเตอร์ ส่วนกลาง		มิเตอร์.....		มิเตอร์.....	
	เลขมิเตอร์	ผลต่าง	เลขมิเตอร์	ผลต่าง	เลขมิเตอร์	ผลต่าง
1	139498	145				
2	139671	173				
3	139826	155				
4	139981	155				
5	140112	131				
6	140263	151				
7	140404	141				
8	140560	156				
9	140762	202	* ท่อน้ำร่วมโครงการ หยุด (แก้ไขเริ่มเดือน)			
10	140907	149				
11	141082	181				
12	141226	144				
13	141388	162				
14	141525	137				
15	141656	131				
16	141821	165				
17	141963	142				
18	142029	66	* ปิดวาล์วเพื่อทำการล้างแทงค์			
19	142118	89	— " —			
20	142305	187	— " —			
21	142467	162	— " —			
22	142612	145	— " —			
23	142782	170	— " —			
24	142962	180	— " —			
25	143101	139	— " —			
26	143273	172	— " —			
27	143425	150	— " —			
28	143596	171	— " —			
29	143762	146	— " —			
30	143926	164	— " —			
31		ALL				

[redacted]

บริหารงานโดย บริษัท พลัส พร็อพเพอร์ตี้ จำกัด

FRM-PMR-059 Rev.00/ 15 Aug 2020

ตารางจดมิเตอร์น้ำประปา ประจำเดือน...ตุลาคม...พ.ศ. ..2567..

หน่วยงาน ริธึ่ม พหลา-อารีย์
เวลาบันทึก 09.00 น.

	มิเตอร์ ส่วนกลาง		มิเตอร์.....		มิเตอร์.....	
	เลขมิเตอร์	ผลต่าง	เลขมิเตอร์	ผลต่าง	เลขมิเตอร์	ผลต่าง
1	144057	191	* ปิดวาล์วแทงค์ ให้สลน NO.1			
2	144219	162	"			
3	144385	166	"			
4	144520	135	"			
5	144668	148	"			
6	144830	162	"			
7	145035	205	"			
8	145180	145	"			
9	145333	153	"			
10	145479	146	"			
11	145634	155	"			
12	145768	134	"			
13	145895	127	"			
14	146027	126	"			
15	146172	151	"			
16	146311	139	"			
17	146429	118	"			
18	146567	138	"			
19	146690	123	"			
20	146832	142	"			
21	146981	149	"			
22	147081	100	"			
23	147182	101	"			
24	147300	118	"			
25	147422	122	"			
26	147531	109	"			
27	147643	112	"			
28	147790	147	"			
29	147924	134	"			
30	148057	133	"			
31	148160	[illegible]	"			

[redacted]

บริหารงานโดย บริษัท พลัส พร็อพเพอร์ตี้ จำกัด

FRM-PMR-059 Rev.00/ 15 Aug 2020

ตารางจดมิเตอร์น้ำประปา ประจำเดือน...พฤศจิกายน...พ.ศ. ..2567..

หน่วยงาน ริธึ่ม พหลา-อารีย์
เวลาบันทึก 09.00 น.

	มิเตอร์ ส่วนกลาง		มิเตอร์.....		มิเตอร์.....	
	เลขมิเตอร์	ผลต่าง	เลขมิเตอร์	ผลต่าง	เลขมิเตอร์	ผลต่าง
1	148233	73	* ปิดวาล์วแทงค์ ได้ดี *			
2	148373	140	— " —			
3	148523	150	"			
4	148691	168	"			
5	148818	127	— " —			
6	148948	130	"			
7	149050	102	— " —			
8	149184	134	"			
9	149324	140	"			
10	149449	125	"			
11	149652	203	— " —			
12	149797	145	— " —			
13	149956	159	— " —			
14	150114	158	— " —			
15	150280	166	— " —			
16	150455	175	— " —			
17	150544	119	"			
18	150746	179	"			
19	150891	145	"			
20	151054	163	— " —			
21	151216	162	— " —			
22	151369	152	— " —			
23	151504	135	— " —			
24	151657	153	— " —			
25	151823	166	— " —			
26	151958	135	— " —			
27	152120	162	— " —			
28	152269	149	— " —			
29	152420	151	— " —			
30	152581	161	— " —			
31		[illegible]				

[redacted]

บริหารงานโดย บริษัท พลัส พร็อพเพอร์ตี้ จำกัด

FRM-PMR-059 Rev.00/ 15 Aug 2020

ตารางจดมิเตอร์ไฟฟ้า ประจำเดือน...กรกฎาคม..พ.ศ. ....2567.....				หน่วยงาน ริธึ่ม พหลฯ-อารีย์	
วันที่	No. ..... kWh 13044	จำนวนการใช้ (หน่วย)	No. 31 On Peak (kW)	No. 32 Off Peak (kW)	ผู้บันทึก
1	13091	7	0.344	0.416	[redacted]
2	13101	10	0.516	0.496	
3	13110	9	0.516	0.496	
4	13118	8	0.516	0.496	
5	13126	8	0.516	0.496	
6	13133	7	0.516	0.496	
7	13141	8	0.516	0.496	
8	13150	9	0.516	0.512	
9	13159	9	0.516	0.512	
10	13168	9	0.528	0.512	
11	13176	8	0.528	0.512	
12	13184	8	0.528	0.512	
13	13192	8	0.528	0.512	
14	13200	8	0.528	0.512	
15	13208	8	0.528	0.512	
16	13216	8	0.528	0.512	
17	13224	8	0.528	0.512	
18	13232	8	0.528	0.512	
19	13240	8	0.528	0.512	
20	13248	8	0.528	0.512	
21	13255	7	0.528	0.512	
22	13263	8	0.528	0.512	
23	13271	8	0.528	0.512	
24	13280	9	0.528	0.512	
25	13287	7	0.528	0.512	
26	13295	8	0.528	0.512	
27	13302	7	0.528	0.512	
28	13310	8	0.528	0.512	
29	13317	7	0.528	0.512	
30	13326	9	0.528	0.512	
31	13334	8	0.528	0.512	
บันทึกเพิ่มเติม	total =	250			[redacted]

[redacted]

บริหารงานโดย บริษัท พลัส พร็อพเพอร์ตี้ จำกัด

FRM-PMR-060 Rev.00/ 15 Aug 2020

ตารางจดมิเตอร์ไฟฟ้า ประจำเดือน...สิงหาคม..พ.ศ. ....2567.....				หน่วยงาน ริธึ่ม พหลฯ-อารีย์	
วันที่	No. 10 kWh	จำนวนการใช้ (หน่วย)	No. 31 On Peak (kW)	No. 32 Off Peak (kW)	ผู้บันทึก
1	13342	9	0.304	0.424	[redacted]
2	13350	8	0.464	0.512	
3	13358	8	0.464	0.512	
4	13365	7	0.464	0.512	
5	13373	8	0.464	0.512	
6	13382	9	0.464	0.512	
7	13390	8	0.476	0.512	
8	13398	8	0.480	0.512	
9	13407	9	0.480	0.512	
10	13416	9	0.496	0.512	
11	13425	9	0.496	0.512	
12	13433	8	0.496	0.512	
13	13442	9	0.496	0.512	
14	13451	9	0.496	0.512	
15	13460	9	0.560	0.544	
16	13469	9	0.560	0.544	
17	13478	9	0.560	0.544	
18	13487	9	0.560	0.544	
19	13497	10	0.560	0.568	
20	13506	9	0.560	0.568	
21	13515	9	0.560	0.568	
22	13523	8	0.560	0.068	
23	13532	9	0.560	0.572	
24	13542	10	0.560	0.572	
25	13550	8	0.560	0.572	
26	13559	9	0.560	0.572	
27	13568	9	0.560	0.572	
28	13577	9	0.560	0.580	
29	13586	9	0.592	0.580	
30	13594	8	0.592	0.580	
31	13603	9	0.592	0.580	
บันทึกเพิ่มเติม	total =	284			[redacted]

[redacted]

บริหารงานโดย บริษัท พลัส พร็อพเพอร์ตี้ จำกัด

FRM-PMR-060 Rev.00/ 15 Aug 2020

ตารางจดมิเตอร์ไฟฟ้า ประจำเดือน...กันยายน..พ.ศ. ....2567.....				หน่วยงาน ริธึ่ม พหลฯ-อารีย์	
วันที่	No. 10 kWh	จำนวนการใช้ (หน่วย)	No. 31 On Peak (kW)	No. 32 Off Peak (kW)	[redacted]
1	13611	8	0.000	0.476	
2	13620	9	0.344	0.508	
3	13629	9	0.520	0.508	
4	13636	7	0.520	0.508	
5	13645	9	0.520	0.508	
6	13653	8	0.520	0.516	
7	13662	9	0.520	0.516	
8	13671	9	0.520	0.516	
9	13680	9	0.520	0.516	
10	13689	9	0.532	0.516	
11	13697	8	0.532	0.528	
12	13706	9	0.532	0.528	
13	13714	8	0.532	0.528	
14	13722	8	0.532	0.528	
15	13730	8	0.532	0.528	
16	13739	9	0.532	0.528	
17	13747	8	0.532	0.528	
18	13756	9	0.532	0.528	
19	13763	7	0.532	0.528	
20	13771	8	0.532	0.528	
21	13779	8	0.532	0.528	
22	13787	8	0.532	0.528	
23	13796	9	0.532	0.528	
24	13804	8	0.532	0.528	
25	13812	8	0.532	0.528	
26	13820	8	0.532	0.528	
27	13828	8	0.532	0.528	
28	13836	8	0.532	0.528	
29	13844	8	0.532	0.528	
30	13853	9	0.532	0.528	
31		254			[redacted]

[redacted]

บริหารงานโดย บริษัท พลัส พร็อพเพอร์ตี้ จำกัด

FRM-PMR-060 Rev.00/ 15 Aug 2020

ตารางจดมิเตอร์ไฟฟ้า ประจำเดือน...ตุลาคม..พ.ศ. ....2567.....				หน่วยงาน ริธึ่ม พหลฯ-อารีย์	
วันที่	No. ..... kWh	จำนวนการใช้ (หน่วย)	No. 31 On Peak (kW)	No. 32 Off Peak (kW)	[redacted]
1	13862	9	0.292	0.416	
2	13871	9	0.516	0.496	
3	13879	8	0.516	0.496	
4	13887	8	0.516	0.496	
5	13895	8	0.516	0.496	
6	13903	8	0.516	0.496	
7	13912	9	0.516	0.496	
8	13920	8	0.516	0.520	
9	13929	9	0.516	0.520	
10	13937	8	0.516	0.520	
11	13945	8	0.516	0.520	
12	13952	9	0.516	0.520	
13	13960	8	0.516	0.520	
14	13967	7	0.516	0.520	
15	13976	9	0.516	0.520	
16	13985	9	0.516	0.520	
17	13992	7	0.516	0.520	
18	14001	9	0.516	0.520	
19	14008	7	0.516	0.520	
20	14016	8	0.516	0.520	
21	14024	8	0.516	0.520	
22	14032	8	0.516	0.520	
23	14039	7	0.516	0.520	
24	14048	9	0.516	0.520	
25	14056	8	0.516	0.520	
26	14065	9	0.516	0.520	
27	14074	9	0.516	0.520	
28	14084	10	0.516	0.540	
29	14092	8	0.516	0.540	
30	14101	9	0.516	0.540	
31	14110	9	0.516	0.540	[redacted]

[redacted]

บริหารงานโดย บริษัท พลัส พร็อพเพอร์ตี้ จำกัด

FRM-PMR-060 Rev.00/ 15 Aug 2020

ตารางจดมิเตอร์ไฟฟ้า ประจำเดือน...พฤศจิกายน..พ.ศ. ....2567.....				หน่วยงาน ริธึ่ม พหลฯ-อารีย์	
วันที่	No. ..... kWh	จำนวนการใช้ (หน่วย)	No. 31 On Peak (kW)	No. 32 Off Peak (kW)	ผู้บันทึก
1	14119	9	0.404	0.456	[redacted]
2	14127	8	0.456	0.466	
3	14136	9	0.456	0.468	
4	14146	10	0.456	0.512	
5	14154	8	0.520	0.512	
6	14163	9	0.520	0.512	
7	14171	8	0.520	0.512	
8	14179	8	0.520	0.512	
9	14187	8	0.520	0.512	
10	14195	8	0.520	0.512	
11	14205	10	0.520	0.512	
12	14214	9	0.520	0.512	
13	14227	9	0.520	0.524	
14	14232	9	0.544	0.544	
15	14241	9	0.544	0.544	
16	14249	8	0.544	0.544	
17	14259	10	0.544	0.544	
18	14267	8	0.544	0.544	
19	14276	9	0.544	0.544	
20	14285	9	0.544	0.544	
21	14294	9	0.544	0.544	
22	14303	9	0.544	0.544	
23	14311	8	0.544	0.544	
24	14319	8	0.544	0.544	
25	14328	9	0.544	0.544	
26	14338	10	0.544	0.544	
27	14347	9	0.544	0.568	
28	14356	9	0.544	0.568	
29	14364	8	0.544	0.568	
30	14371	7	0.544	0.568	
31		~~270~~ 261			

บันทึกเพิ่มเติม

[redacted]

ปริหารงานโดย บริษัท พลัส พร็อพเพอร์ตี้ จำกัด

FRM-PMR-060 Rev.00/ 15 Aug 2020

ตารางตรวจเช็คสระว่ายน้ำ ชั้น 52 เดือน กรกฎาคม พ.ศ. 2567											หน่วยงาน ริธึ่ม พหลฯ-อารีย์		
รายการ / วันที่	ค่าเคมีสระว่ายน้ำ			สถานะ		ปริมาณการเติมเคมี (Kg.)					มิเตอร์น้ำ	ปริมาณการใช้น้ำ	[redacted]
	CL	PH	Salt	ปกติ	แก้ไข	CL	โซดาแอช Na_2CO_3	กรดเกลือ	เกลือ				
1	3.0	7.6	4.33	/		[redacted]	-	-	-				
2	3.0	7.6	4.33	/			-	-	-				
3	3.0	7.6	4.33	/			-	-	-				
4	3.0	7.6	4.33	/			-	-	-				
5	3.0	7.6	4.32	/			-	-	-				
6	3.0	7.6	4.32	/			-	-	-				
7	3.0	7.6	4.37	/			-	-	-				
8	3.0	7.6	4.23	/			-	-	-				
9	3.0	7.6	4.29	/			-	-	-				
10	3.0	7.6	4.37	/			-	-	-				
11	3.0	7.6	4.22	✓			-	-	-				
12	3.0	7.6	4.30	✓			-	-	-				
13	3.0	7.6	4.37	/			-	-	-				
14	3.0	7.6	4.30	✓			-	-	-				
15	3.0	7.6	4.32	✓			-	-	-				
16	3.0	7.6	4.36	/			-	-	-				
17	3.0	7.6	4.32	✓			-	-	-				
18	3.0	7.6	3.97	✓			-	-	-				
19	3.0	7.6	3.83	✓			-	-	-				
20	3.0	7.6	3.90	✓			-	-	-				
21	3.0	7.6	3.90	/			-	-	-				
22	3.0	7.6	3.90	/			-	-	-				
23	3.0	7.6	3.92	✓			-	-	-				
24	3.0	7.6	3.95	✓			-	-	-				
25	3.0	7.6	3.91	/			-	-	-				
26	3.0	7.6	3.98	/			-	-	-				
27	3.0	7.6	3.93	/			-	-	-				
28	3.0	7.6	3.92	/			-	-	-				
29	3.0	7.6	3.90	/			-	-	-				

[redacted]

ปริหารงานโดย บริษัท พลัส พร็อพเพอร์ตี้ จำกัด

FRM-PMR-062 Rev.00/ 15 Aug 2020

ตารางตรวจเช็คสระว่ายน้ำ ชั้น 52 เดือน สิงหาคม พ.ศ. 2567											หน่วยงาน ริธึ่ม พหลฯ-อารีย์			
รายการ / วันที่	ค่าเคมีสระว่ายน้ำ			สถานะ		ปริมาณการเติมเคมี (Kg.)					มิเตอร์น้ำ	ปริมาณการใช้น้ำ	ผู้ตรวจเช็ค	หมายเหตุ
	CL	PH	Salt	ปกติ	แก้ไข	CL	โซดาแอช Na_2CO_3	กรดเกลือ	เกลือ					
1	3.0	7.6	3820	✓		[redacted]	-	-	-		-	-	[redacted]	
2	3.0	7.6	3900	/	-		-	-	-		-	-		
3	3.0	7.6	3940	/	-		-	-	-		-	-		
4	3.0	7.6	3940	/	-		-	-	-		-	-		
5	3.0	7.6	3970	/	-		-	-	-		-	-		
6	3.0	7.6	3800	/	-		-	-	-		-	-		
7	3.0	7.6	3820	/	-		-	-	-		-	-		
8	3.0	7.6	3700	/	-		-	-	-		-	-		
9	3.0	7.6	3670	/	-		-	-	-		-	-		
10	3.0	7.6	3110	/	-		-	-	-		-	-		
11	3.0	7.6	3,100	/	-		-	-	-		-	-		
12	3.0	7.6	6660	/	-		-	-	-		-	-		
13	3.0	7.6	3810	/	-		-	-	-		-	-		
14	3.0	7.6	3800	/	-		-	-	-		-	-		
15	3.0	7.6	3800	/	-		-	-	-		-	-		
16	3.0	7.6	3700	/	/		-	-	-		-	-		
17	3.0	7.6	3700	/	/		-	-	-		-	-		
18	3.0	7.6	6190	/	-		-	-	-		-	-		
19	3.0	7.6	3200	/	-		-	-	-		-	-		
20	3.0	7.6	3700	/	-		-	-	-		-	-		
21	3.0	7.6	3,240	/	-		-	-	-		-	-		
22	3.0	7.6	3850	/	-		-	-	-		-	-		
23	3.0	7.6	3600	/	-		-	-	-		-	-		
24	3.0	7.6	3800	/	-		-	-	-		-	-		
25	3.0	7.6	344	/	-		-	-	-		-	-		
26	3.0	7.6	344	/	-		-	-	-		-	-		
27	3.0	7.6	3380	/	-		-	-	-		-	-		
28	3.0	7.6	3720	/	-		-	-	-		-	-		
29	3.0	7.6	3330	/	-		-	-	-		-	-		
30	3.0	7.6	3260	/	-		-	-	-		-	-		
31	3.0	7.6	3320	/	-		-	-	-		-	-		

[redacted]

ตารางตรวจเช็คสระว่ายน้ำ ชั้น 52 เดือน กันยายน พ.ศ. 2567											หน่วยงาน ริธึ่ม พหลฯ-อารีย์			
รายการ / วันที่	ค่าเคมีสระว่ายน้ำ			สถานะ		ปริมาณการเติมเคมี (Kg.)					มิเตอร์น้ำ	ปริมาณการใช้น้ำ	ผู้ตรวจเช็ค	หมายเหตุ
	CL	PH	Salt	ปกติ	แก้ไข	CL	โซดาแอช Na_2CO_3	กรดเกลือ	เกลือ					
1	3.0	7.6	3370	/	-	[redacted]	-	-	-		-		[redacted]	
2	3.0	7.6	3280	/	-		-	-	-		-			
3	3.0	7.6	3220	/	-		-	-	-		-			
4	3.0	7.6	3210	✓	-		-	-	-		-			
5	3.0	7.6	3290	/	-		-	-	-		-			
6	3.0	7.6	3240	/	-		-	-	-		-			
7	3.0	7.6	3240	/	-		-	-	-		-			
8	3.0	7.6	3273	/	-		-	-	-		-			
9	3.0	7.6	3234	/	-		-	-	-		-			
10	3.0	7.6	3255	/	-		-	-	-		-			
11	3.0	7.6	3310	/	-		-	-	-		-			
12	3.0	7.6	3270	✓	-		-	-	-		-			
13	3.0	7.6	3310	/	-		-	-	-		-			
14	3.0	7.6	3380	/	-		-	-	-		-			
15	3.0	7.6	3280	/	-		-	-	-		-			
16	3.0	7.6	3220	/	-		-	-	-		-			
17	3.0	7.6	3800	/	-		-	-	-		-			
18	3.0	7.6	3800	/	-		-	-	-		-			
19	3.0	7.6	2800	/	-		-	-	-		-			
20	3.0	7.6	3830	/	-		-	-	-		-			
21	3.0	7.6	3220	/	-		-	-	-		-			
22	3.0	7.6	3320	/	-		-	-	-		-			
23	3.0	7.6	3430	/	-		-	-	-		-			
24	3.0	7.6	3430	/	-		-	-	-		-			
25	3.0	7.6	3300	/	-		-	-	-		-			
26	3.0	7.6	3400	/	-		-	-	-		-			
27	3.0	7.6	3700	/	-		-	-	-		-			
28	3.0	7.6	3830	/	-		-	-	-		-			
29	3.0	7.6	3760	/	-		-	-	-		-			
30	3.0	7.6	3490	/	-		-	-	-		-			
31														

[redacted]

ตารางตรวจเช็คสระว่ายน้ำ ชั้น 52 เดือน ตุลาคม พ.ศ. 2567										หน่วยงาน วิชื่ม พหลฯ-อารีย์			
รายการ / วันที่	ค่าเคมีสระว่ายน้ำ			สถานะ		ปริมาณการเติมเคมี (Kg.)				มิเตอร์น้ำ	ปริมาณการใช้น้ำ	ผู้ตรวจเช็ค	หมายเหตุ
	CL	PH	Salt	ปกติ	แก้ไข	CL	โซดาแอช Na_2CO_3	กรดเกลือ	เกลือ				
1	3.5	7.6	3490	/	-	[redacted]	-	-	-	-	-	[redacted]	
2	3.0	7.6	3160	/	-	[redacted]	-	-	-	-	-	[redacted]	
3	3.0	7.6	3210	/	-	[redacted]	-	-	-	-	-	[redacted]	
4	3.0	7.6	3050	/	-	[redacted]	-	-	-	-	-	[redacted]	
5	3.0	7.6	3150	-	-	[redacted]	-	-	-	-	-	[redacted]	
6	3.0	7.6	3100	/	-	[redacted]	-	-	1.25	-	-	[redacted]	
7	3.0	7.6	3820	/	-	[redacted]	-	-	-	-	-	[redacted]	
8	3.0	7.6	3810	/	-	[redacted]	-	-	-	-	-	[redacted]	
9	3.0	7.6	3800	/	-	[redacted]	-	-	-	-	-	[redacted]	
10	3.0	7.6	3720	/	-	[redacted]	-	-	-	-	-	[redacted]	
11	3.0	7.6	3700	/	-	[redacted]	-	-	-	-	-	[redacted]	
12	3.0	7.6	4100	/	-	[redacted]	-	-	-	-	-	[redacted]	
13	3.0	7.6	3930	/	-	[redacted]	-	-	-	-	-	[redacted]	
14	3.0	7.6	3930	/	-	[redacted]	-	-	-	-	-	[redacted]	
15	3.0	7.6	4010	/	-	[redacted]	-	-	-	-	-	[redacted]	
16	3.0	7.6	4200	/	-	[redacted]	-	-	-	-	-	[redacted]	
17	3.0	7.6	4290	/	-	[redacted]	-	-	-	-	-	[redacted]	
18	3.0	7.6	4289	/	-	[redacted]	-	-	-	-	-	[redacted]	
19	3.0	7.6	4350	/	-	[redacted]	-	-	-	-	-	[redacted]	
20	3.0	7.6	4350	/	-	[redacted]	-	-	-	-	-	[redacted]	
21	3.0	7.6	4120	/	-	[redacted]	-	-	-	-	-	[redacted]	
22	3.0	7.6	4030	/	-	[redacted]	-	-	-	-	-	[redacted]	
23	3.0	7.6	4030	/	-	[redacted]	-	-	-	-	-	[redacted]	
24	3.0	7.6	4060	/	-	[redacted]	-	-	-	-	-	[redacted]	
25	3.0	7.6	4200	/	-	[redacted]	-	-	-	-	-	[redacted]	
26	3.0	7.6	4310	/	-	[redacted]	-	-	-	-	-	[redacted]	
27	3.0	7.6	4170	/	-	[redacted]	-	-	-	-	-	[redacted]	
28	3.0	7.6	4350	/	-	[redacted]	-	-	-	-	-	[redacted]	
29	3.0	7.6	4350	/	-	[redacted]	-	-	-	-	-	[redacted]	
30	3.0	7.6	4370	/	-	[redacted]	-	-	-	-	-	[redacted]	
31	3.0	7.6	4310	/	-	[redacted]	-	-	-	-	-	[redacted]	

[redacted]

ตารางตรวจเช็คสระว่ายน้ำ ชั้น 52 เดือน พฤศจิกายน พ.ศ. 2567										หน่วยงาน วิชื่ม พหลฯ-อารีย์			
รายการ / วันที่	ค่าเคมีสระว่ายน้ำ			สถานะ		ปริมาณการเติมเคมี (Kg.)				มิเตอร์น้ำ	ปริมาณการใช้น้ำ	ผู้ตรวจเช็ค	หมายเหตุ
	CL	PH	Salt	ปกติ	แก้ไข	CL	โซดาแอช Na_2CO_3	กรดเกลือ	เกลือ				
1	3.0	7.6	4670	/	-	[redacted]	-	-	-	-	-	[redacted]	
2	3.0	7.6	4510	/	-	[redacted]	-	-	-	-	-	[redacted]	
3	3.0	7.6	4750	/	-	[redacted]	-	-	-	-	-	[redacted]	
4	3.0	7.6	4740	/	-	[redacted]	-	-	-	-	-	[redacted]	
5	3.0	7.6	4720	/	-	[redacted]	-	-	-	-	-	[redacted]	
6	3.0	7.6	4780	/	-	[redacted]	-	-	-	-	-	[redacted]	
7	3.0	7.6	4820	/	-	[redacted]	-	-	-	-	-	[redacted]	
8	3.0	7.6	4490	/	-	[redacted]	-	-	-	-	-	[redacted]	
9	3.0	7.6	4590	/	-	[redacted]	-	-	-	-	-	[redacted]	
10	3.0	7.6	4640	/	-	[redacted]	-	-	-	-	-	[redacted]	
11	3.0	7.6	4580	/	-	[redacted]	-	-	-	-	-	[redacted]	
12	3.0	7.6	4500	/	-	[redacted]	-	-	-	-	-	[redacted]	
13	3.0	7.6	4624	/	-	[redacted]	-	-	-	-	-	[redacted]	
14	3.0	7.6	5860	/	-	[redacted]	-	-	-	-	-	[redacted]	
15	3.0	7.6	5560	/	-	[redacted]	-	-	-	-	-	[redacted]	
16	3.0	7.6	5490	/	-	[redacted]	-	-	-	-	-	[redacted]	
17	3.0	7.6	5660	/	-	[redacted]	-	-	-	-	-	[redacted]	
18	3.0	7.6	5410	/	-	[redacted]	-	-	-	-	-	[redacted]	
19	3.0	7.6	5309	/	-	[redacted]	-	-	-	-	-	[redacted]	
20	3.0	7.6	5080	/	-	[redacted]	-	-	-	-	-	[redacted]	
21	3.0	7.6	5030	/	-	[redacted]	-	-	-	-	-	[redacted]	
22	3.0	7.6	5080	/	-	[redacted]	-	-	-	-	-	[redacted]	
23	3.0	7.6	5530	/	-	[redacted]	-	-	-	-	-	[redacted]	
24	3.0	7.6	5340	/	-	[redacted]	-	-	-	-	-	[redacted]	
25	3.0	7.6	5090	/	-	[redacted]	-	-	-	-	-	[redacted]	
26	3.0	7.6	5020	/	-	[redacted]	-	-	-	-	-	[redacted]	
27	3.0	7.6	5080	/	-	[redacted]	-	-	-	-	-	[redacted]	
28	3.0	7.6	5080	/	-	[redacted]	-	-	-	-	-	[redacted]	
29	3.0	7.6	5020	/	-	[redacted]	-	-	-	-	-	[redacted]	
30	3.0	7.6	5090	/	-	[redacted]	-	-	-	-	-	[redacted]	
31													

[redacted]

สื่อประชาสัมพันธ์ประหยัดน้ำ

การทำความสะอาดสระว่ายน้ำ

การทำความสะอาดพื้นที่ส่วนกลาง

การตรวจสอบเส้นท่อประปา

การเก็บขนมูลฝอยภายในโครงการ

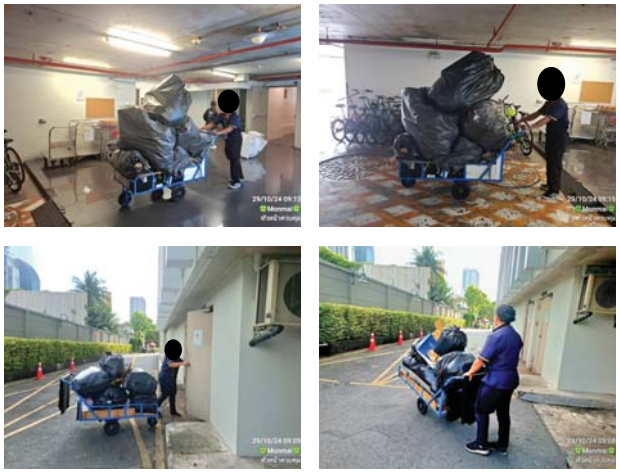

การเก็บขนมูลฝอยจากสำนักงานเขต

การล้างทำความสะอาดห้องพักมูลฝอย

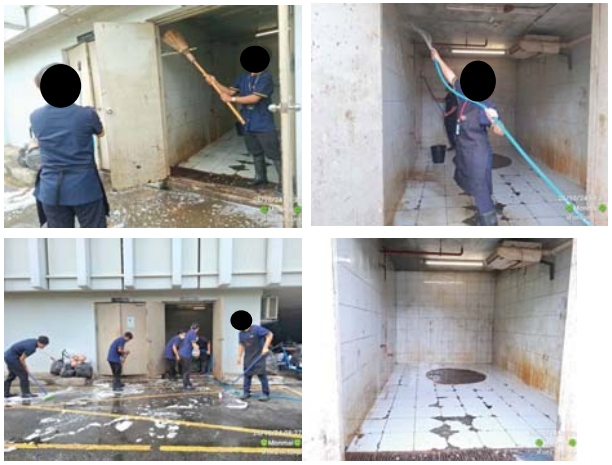

ประชาสัมพันธ์การอบรมวิธีการดับเพลิงและซ้อมอพยพหนีไฟ

กำหนดการในวันเสาร์ที่ 7 ธันวาคม 2567

การดูแลพื้นที่สีเขียว

การกำจัดสัตว์พาหะนำโรค

การซ่อมแซมส่วนงานต่างๆ ภายในโครงการ

การตรวจสอบระบบป้องกันและเตือนอัคคีภัยในโครงการ

การล้างทำความสะอาด
เครื่องปรับอากาศ

การขายของเก่าของ
โครงการ

อุปกรณ์ติดต่อสื่อสารฉุกเฉิน
บริเวณสระว่ายน้ำ
เจ้าหน้าที่ประจำชั้นสันทนาการ
ตลอดระยะเวลาเปิดส่วนกลาง

เบอร์ฉุกเฉินบริเวณสระว่ายน้ำ