เอกสารแนบ 3

เอกสารประกอบการปฏิบัติตามมาตรการ
ป้องกันและแก้ไขผลกระทบสิ่งแวดล้อม

รายละเอียดทะเบียนรถของผู้เช่า/เจ้าของห้องชุด เดอะโมนูเมนต์ สนามเป้า

ลำดับ	เลขที่ห้องชุด	ชื่อเจ้าของผู้เช่าห้อง	ทะเบียนรถ (เดือนและปีสิ้นอายุ)	ทะเบียนรถยนต์ที่ประจำ (เดือนและปีสิ้นอายุ)
1	933/1	[redacted]		
2	933/2			
3	ผู้เช่า			
4	933/3			
5	933/4			
6	ผู้เช่า			
7	933/5			
8	933/6			
9	933/7			
10	ผู้เช่า			
11	933/8			
12	933/9			
13	933/10			
14	ผู้เช่า			
15	933/11			
16	933/12			
17	ผู้เช่า			
18	933/13			
19	ผู้เช่า			
20	933/14			
21	933/15			
22	ผู้เช่า			
23	933/16			
24	ผู้เช่า			
25	933/17			
26	933/18			
27	933/19			
28	933/20			
29	ผู้เช่า			
30	933/21			
31	ผู้เช่า			
32	933/22			
33	933/23			
34	933/24			
35	933/25			
36	933/26			
37	933/27			
38	933/28			
39	933/29			
40	933/30			
41	ผู้เช่า			
42	933/31			
43	933/32			
44	ผู้เช่า			
45	933/33			
46	ผู้เช่า			
47	933/34			
48	933/35			
49	933/36			
50	933/37			
51	933/38			
52	ผู้เช่า			
53	933/39			
	ผู้เช่า			
54	933/40			
55	933/41			
56	933/42			
57	933/43			
58	933/44			
59	933/45			
60	933/46			
61	933/47			
62	933/48			
63	ผู้เช่า			
64	933/49			
65	933/50			
66	933/51			
67	933/52			
68	933/53			
69	933/54			
70	933/55			
71	933/56			
72	933/57			
73	933/58			
74	933/59			
75	933/60			
76	ผู้เช่า			
77	933/61			
78	933/62			
79	933/63			
80	933/64			
81	ผู้เช่า			
82	933/65			
83	933/66			
84	933/67			
85	933/68			
86	933/69			
87	933/70			
88	ผู้เช่า			
89	933/71			
90	933/72			
91	933/73			
92	933/74			
93	933/75			
94	933/76			
95	933/77			
96	933/78			
97	933/79			
98	933/80			
99	ผู้เช่า			
100	933/81			
101	933/82			
102	ผู้เช่า			
103	933/83			
104	933/84			
105	ผู้เช่า			
106	933/85			
107	933/86			

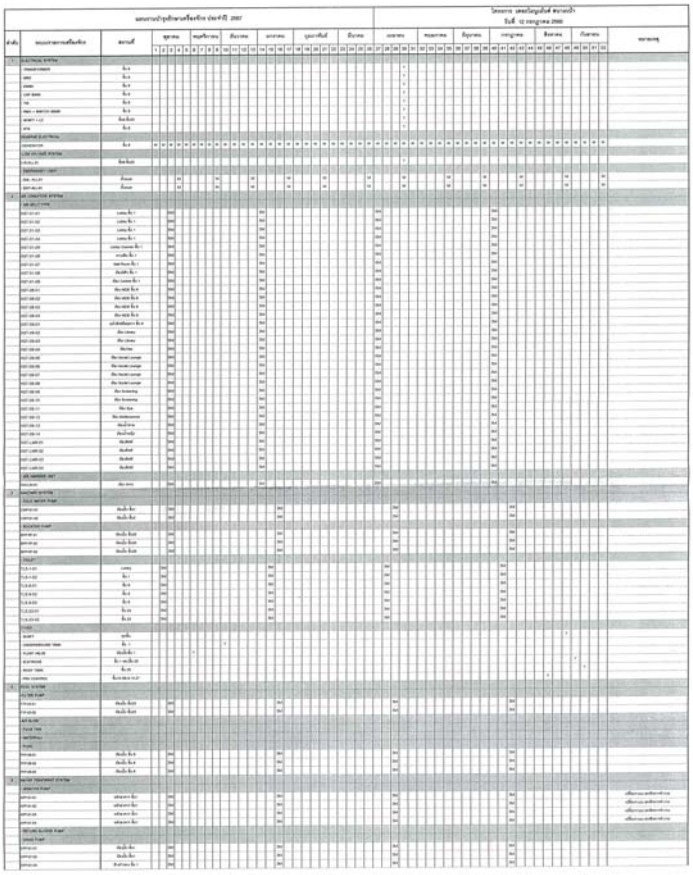

น.3/1

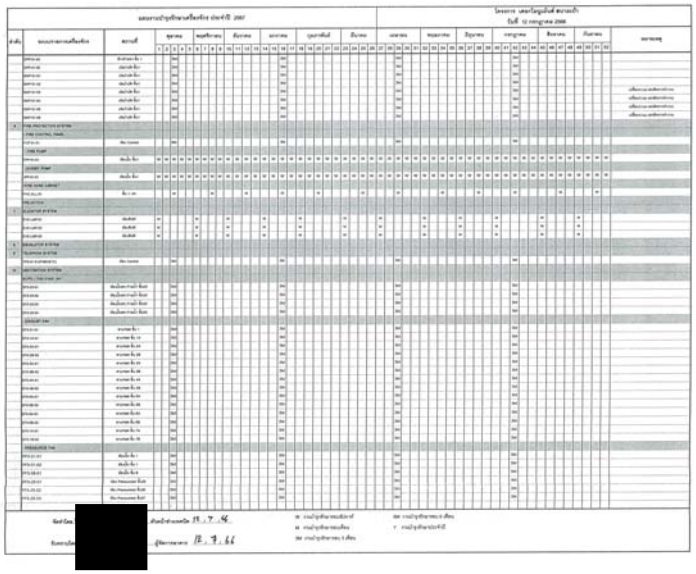

PLUS+

บริษัท พลัส พร็อพเพอร์ตี้ จำกัด

ตารางตรวจเช็ค GEN - สัปดาห์

รหัสงาน	RE/GEN-W
รหัสเครื่องจักร	RESERVE ELECTRICAL SYSTEM
เลขที่ใบงาน	PM240700097
วันที่ปฏิบัติ	02/07/2024
ชื่ออาคาร	The Monument Sanampao | 8 | ส่วนกลาง | ไม่ระบุ | ไม่ระบุ | Generator Room

ลำดับ	รายการ	ผลการตรวจเช็ค			หมายเหตุ
		ดี	แก้ไข	อาการเสีย	
	ตรวจเช็คการทำงานของเครื่องยนต์				
1	อุณหภูมิน้ำมันหล่อลื่น	✔			
	อุณหภูมิน้ำมันหล่อลื่น.....F				
2	แรงดันน้ำมันหล่อลื่น	✔			
	แรงดันน้ำมันหล่อลื่น.....PSI				
3	อุณหภูมิน้ำหล่อเย็น	✔			
	อุณหภูมิน้ำหล่อเย็น.....F				
4	เวลา	✔			
	START.....16.10.....น.				
	STOP.....16.20.....น.				
5	ความเร็วรอบ	✔			
	ความเร็วรอบ.....1502.....RPM				
6	แรงดันน้ำมันเชื้อเพลิง	✔			
	แรงดันน้ำมันเชื้อเพลิง.....PSI				
7	ชั่วโมงการทำงาน	✔			
	START.....38.....ชม.				
	STOP.....38.....ชม.				
	ตรวจเช็คเครื่องยนต์				
1	ตรวจเช็คระดับน้ำมันหล่อลื่น	✔			
2	ตรวจเช็คการทำงานของ TIMER ของชุด ATS	✔			
3	ตรวจเช็คค่าความถ่วงจำเพาะของ BATTERY	✔			
4	ตรวจเช็คระดับน้ำหล่อเย็น	✔			
5	ตรวจเช็คท่ออากาศไอดี	✔			
6	ตรวจเช็คอุปกรณ์แทนเครื่อง	✔			

ลำดับ	รายการ	ผลการตรวจเช็ค			หมายเหตุ
		ดี	แก้ไข	อาการเสีย	
7	ตรวจเช็คสภาพอุปกรณ์ภายในตู้ควบคุมที่ตัวเครื่อง	✔			
8	ตรวจเช็คสภาพ BATTERY	✔			
9	ตรวจเช็คสายพาน	✔			
10	ตรวจเช็คท่ออากาศไอเสีย	✔			
11	ตรวจเช็คสภาพเครื่องยนต์	✔			
12	ตรวจเช็คสภาพอุปกรณ์ที่ตู้ ATS	✔			
13	ระดับน้ำมันเชื้อเพลิง	✔			
	ระดับน้ำมันเชื้อเพลิง.....274.....ลิตร				
14	ตรวจเช็คระบบระบายความร้อน	✔			
15	ตรวจเช็คระบบ MANUAL START	✔			
	ตรวจเช็คตู้ GPC				
1	ไฟชาร์จ BATTERY	✔			
	ไฟชาร์จ BATTERY.....แอมป์				
2	ชั่วโมงการทำงาน	✔			
	START.....38.....ชม.				
	STOP.....38.....ชม.				
3	วัดกระแส	✔			
	T.....แอมป์				
	S.....แอมป์				
	R.....แอมป์				
4	ตรวจเช็คไฟแสดงการทำงาน	✔			
5	วัดแรงดัน	✔			
	S-T.....397.....โวล์ต				
	R-S.....398.....โวล์ต				
	T-R.....398.....โวล์ต				
6	ความถี่	✔			
	ความถี่.....50.....HZ				

หมายเหตุ

รายละเอียด การทำงานปกติ

สาเหตุ .

คำแนะนำ .

การแก้ปัญหา .

บันทึกผลการปฏิบัติ

☑ 1.ปฏิบัติงานเสร็จเรียบร้อย

☐ 2.ปฏิบัติงานเสร็จแล้วพบสิ่งที่ต้องแก้ไขอีก (CM)

PLUS+

บริษัท พลัส พร็อพเพอร์ตี้ จำกัด

ตารางตรวจเช็ค GEN - สัปดาห์

รหัสงาน	RE/GEN-W
รหัสเครื่องจักร	RESERVE ELECTRICAL SYSTEM
เลขที่บริษั	PM/4ห7ทหห98
ท ที่พลสร ส	ห9ตห7ส/ท/4
อ์เษที	ThеMonumentตSanampaoต|ตRอ|ตารวจเช็ค|ตค รส็-ปต|ตค รส็-ปต|ตGeneratorตRoom

ลตห ร	ิษงจที	้ลจที่ทำเอกต			าษงเาิด
		่า	แจ้ตข	อขขอสเาีย	
	ตสงจเขAตห ตCตGPC				
E	ชั่วงไั จขสที่ขว	✔			
	STOP.....L8.....ข .				
	STNRT.....L8.....ข .				
/	จั่งสัเา	✔			
	S.....แอ ป์				
	R.....แอ ป์				
	T.....แอ ป์				
L	ตสงจเขAตห ปเจั่งขสที่ขว	✔			
4	จั่เเสั่ว	✔			
	TWR.....L98.....ไง่ต				
	SWT.....L99.....ไง่ต				
	RWS.....L99.....ไง่ต				
5	ตป ขขส่งจตYNTTERY	✔			
	ตป ขขส่งจตYNTTERY.....แอ ป์				
6	ตงข มีร	✔			
	ตงข มีร.....5ห.....HZ				
	ตสงจเขAตงขสที่ขวขอีเตสีเรอียวต์				
E	ตงข เสAงสอ-	✔			
	ตงข เสAงสอ-.....E5ห E.....RPM				
/	เงเข	✔			
	STOP.....E6.ห5.....ว.				
	STNRT.....E6.ห ห.....ว.				
L	ชั่วงไั จขสที่ขว	✔			

ลตห ร	ิษงจที	้ลจที่ทำเอกต			าษงเาิด
		่า	แจ้ตข	อขขอสเาีย	
	STOP.....L8.....ข .				
	STNRT.....L8.....ข .				
4	แสั่วั้ำัวหเรอเีรว	✔			
	แสั่วั้ำัวหเรอเีรว.....PSI				
5	อปเผหกCั้ำัวหเรอเีรว	✔			
	อปเผหกCั้ำัวหเรอเีรว.....F				
6	อปเผหกCั้ำหเรอเยเิว	✔			
	อปเผหกCั้ำหเรอเยเิว.....F				
7	แสั่วั้ำัวเชื้อเพิ	✔			
	แสั่วั้ำัวเชื้อเพิ.....PSI				
	ตสงจเขAตเตสีเรอียวต์				
E	สั้ำั้ำัวเชื้อเพิ	✔			
	สั้ำั้ำัวเชื้อเพิ.....//7L.....ไตส				
/	ตสงจเขAตส็-ตMNNJNLตSTNRT	✔			
L	ตสงจเขAตส็-ั้ำัวหเรอเีรว	✔			
4	ตสงจเขAตาวขหเตสีเรอียวต์	✔			
5	ตสงจเขAตหอปเปจสเม็ไหตCตNTS	✔			
6	ตสงจเขAตงขสที่ขวขอีตTIMERตขอีขขปัตNTS	✔			
7	ตสงจเขAตส็-ส็-ขอตงข สัอว	✔			
8	ตสงจเขAตาขอยพขว	✔			
9	ตสงจเขAตวออขจขตคอเาีย	✔			
Eห	ตสงจเขAตาวขหตYNTTERY	✔			
EE	ตสงจเขAตตรขตงข ถวจีจำเพขัขอีตYNTTERY	✔			
E/	ตสงจเขAตคอปเปจสถแ์เรวเตสีเรอี	✔			
EL	ตสงจเขAตาวขหอปเปจสถ์ทขยไวตCตง-ตป์ไวตังเตสีเรอี	✔			
E4	ตสงจเขAตส็-ั้ำหเรอเยเิว	✔			
E5	ตสงจเขAตวออขจขตคอี	✔			

[redacted]

าษงเาิด

ิษงสะเั่งห ตสงจเขAตตข สอ-

สขเาิด .

ตคแัต .

จขีแจ้ข ญาษ .

ร ที่ัลจขีพลสร ส

☑ แตE.1ปฏิัติชวาสAงเสีย-ส้อย

☐ ตส/.1ปฏิัติชวาสAงแั่งพ-ริสิวตอื้นจ้ตขอิจต(CM)

PLUS+

รีสษ ท ัล สั ที่ ่ำตจ ห

ตรสขีตสงจเขAตตGENตWตโปรขท์

ำ ลิษั	REตGENWW
ำ สเตี่เำ จี	RESERVEตELECTRICNLตSYSTEM
เลขที่บริษั	PM/4ห7ทหห99
ท ที่พลสร ส	E6ตห7ส/ท/4
อ์เษที	ThеMonumentตSanampaoต|ตRอ|ตารวจเช็ค|ตค รส็-ปต|ตค รส็-ปต|ตGeneratorตRoom

ลตห ร	ิษงจที	้ลจที่ทำเอกต			าษงเาิด
		่า	แจ้ตข	อขขอสเาีย	
	ตสงจเขAตตCตGPC				
E	ตงข มีร	✔			
	ตงข มีร.....5ห.....HZ				
/	จั่งสัเา	✔			
	T.....แอ ป์				
	R.....แอ ป์				
	S.....แอ ป์				
L	ตสงจเขAตห ปเจั่งขสที่ขว	✔			
4	จั่เเสั่ว	✔			
	TWR.....L99.....ไง่ต				
	SWT.....L99.....ไง่ต				
	RWS.....L98.....ไง่ต				
5	ชั่วงไั จขสที่ขว	✔			
	STOP.....L8.....ข .				
	STNRT.....L8.....ข .				
6	ตป ขขส่งจตYNTTERY	✔			
	ตป ขขส่งจตYNTTERY.....แอ ป์				
	ตสงจเขAตตเตสีเรอียวต์				
E	ตสงจเขAตวออขจขตคอเาีย	✔			
/	ตสงจเขAตส็-ตMNNJNLตSTNRT	✔			
L	ตสงจเขAตาวขหพขว	✔			
4	ตสงจเขAตาวขหตYNTTERY	✔			
5	ตสงจเขAตตรขตงข ถวจีจำเพขัขอีตYNTTERY	✔			
6	ตสงจเขAตคอปเปจสถแ์เรวเตสีเรอี	✔			

ลำดับ	รายการ	ผลการตรวจเช็ค			หมายเหตุ
		ดี	แก้ไข	อาการเสีย	
7	ตรวจเช็คระดับน้ำมันหล่อลื่น	✔			
8	ตรวจเช็คสภาพเครื่องยนต์	✔			
9	ตรวจเช็คสภาพอุปกรณ์ที่ตู้ ATS	✔			
10	ตรวจเช็คการทำงานของ TIMER ของชุด ATS	✔			
11	ตรวจเช็คท่ออากาศไอดี	✔			
12	ตรวจเช็คระบบระบายความร้อน	✔			
13	ตรวจเช็คระดับน้ำหล่อเย็น	✔			
14	ตรวจเช็คสภาพอุปกรณ์ภายในตู้ควบคุมที่ตัวเครื่อง	✔			
15	ระดับน้ำมันเชื้อเพลิง	✔			
	ระดับน้ำมันเชื้อเพลิง.....273.....ลิตร				
	ตรวจเช็คการทำงานของเครื่องยนต์				
1	อุณหภูมิน้ำมันหล่อลื่น	✔			
	อุณหภูมิน้ำมันหล่อลื่น.....F				
2	อุณหภูมิน้ำหล่อเย็น	✔			
	อุณหภูมิน้ำหล่อเย็น.....F				
3	ความเร็วรอบ	✔			
	ความเร็วรอบ.....1502.....RPM				
4	เวลา	✔			
	STOP.....15.10.....น.				
	START.....15.00.....น.				
5	ชั่วโมงการทำงาน	✔			
	START.....38.....ชม.				
	STOP.....38.....ชม.				
6	แรงดันน้ำมันหล่อลื่น	✔			
	แรงดันน้ำมันหล่อลื่น.....PSI				
7	แรงดันน้ำมันเชื้อเพลิง	✔			
	แรงดันน้ำมันเชื้อเพลิง.....PSI				

[redacted]

หมายเหตุ

รายละเอียด การทำงานปกติ

สาเหตุ .

คำแนะนำ .

การแก้ปัญหา .

บันทึกผลการปฏิบัติ

☑ 1.ปฏิบัติงานเสร็จเรียบร้อย

☐ 2.ปฏิบัติงานเสร็จแล้วพบสิ่งที่ต้องแก้ไขอีก (CM)

PLUS+

บริษัท พลัส พร็อพเพอร์ตี้ จำกัด

ตารางตรวจเช็ค GEN - สัปดาห์

รหัสงาน	RE/GEN-W
รหัสเครื่องจักร	RESERVE ELECTRICAL SYSTEM
เลขที่ใบงาน	PM240700100
วันที่ปฏิบัติ	23/07/2024
ชื่ออาคาร	The Monument Sanampao | 8 | ส่วนกลาง | ไม่ระบุ | ไม่ระบุ | Generator Room

ลำดับ	รายการ	ผลการตรวจเช็ค			หมายเหตุ
		ดี	แก้ไข	อาการเสีย	
	ตรวจเช็คตู้ GPC				
1	วัดกระแส	✔			
	S.....แอมป์				
	R.....แอมป์				
	T.....แอมป์				
2	ตรวจเช็คไฟแสดงการทำงาน	✔			
3	วัดแรงดัน	✔			
	S-T.....399.....โวล์ต				
	R-S.....398.....โวล์ต				
	T-R.....398.....โวล์ต				
4	ชั่วโมงการทำงาน	✔			
	STOP.....38.....ชม.				
	START.....38.....ชม.				
5	ไฟชาร์จ BATTERY	✔			
	ไฟชาร์จ BATTERY.....แอมป์				
6	ความถี่	✔			
	ความถี่.....50.....HZ				
	ตรวจเช็คการทำงานของเครื่องยนต์				
1	อุณหภูมิน้ำมันหล่อลื่น	✔			
	อุณหภูมิน้ำมันหล่อลื่น.....F				
2	เวลา	✔			
	START.....15.00.....น.				
	STOP.....15.10.....น.				
3	แรงดันน้ำมันเชื้อเพลิง	✔			

ลำดับ	รายการ	ผลการตรวจเช็ค			หมายเหตุ
		ดี	แก้ไข	อาการเสีย	
	แรงดันน้ำมันเชื้อเพลิง.....PSI				
4	ความเร็วรอบ	✔			
	ความเร็วรอบ.....1502.....RPM				
5	ชั่วโมงการทำงาน	✔			
	START.....38.....ชม.				
	STOP.....38.....ชม.				
6	อุณหภูมิน้ำหล่อเย็น	✔			
	อุณหภูมิน้ำหล่อเย็น.....F				
7	แรงดันน้ำมันหล่อลื่น	✔			
	แรงดันน้ำมันหล่อลื่น.....PSI				
	ตรวจเช็คเครื่องยนต์				
1	ตรวจเช็คค่าความถ่วงจำเพาะของ BATTERY	✔			
2	ตรวจเช็คระบบ MANUAL START	✔			
3	ตรวจเช็คระดับน้ำมันหล่อลื่น	✔			
4	ระดับน้ำมันเชื้อเพลิง	✔			
	ระดับน้ำมันเชื้อเพลิง.....272.....ลิตร				
5	ตรวจเช็คสภาพเครื่องยนต์	✔			
6	ตรวจเช็คสภาพอุปกรณ์ที่ตู้ ATS	✔			
7	ตรวจเช็คการทำงานของ TIMER ของชุด ATS	✔			
8	ตรวจเช็คท่ออากาศไอดี	✔			
9	ตรวจเช็คระบบระบายความร้อน	✔			
10	ตรวจเช็คระดับน้ำหล่อเย็น	✔			
11	ตรวจเช็คสภาพอุปกรณ์ภายในตู้ควบคุมที่ตัวเครื่อง	✔			
12	ตรวจเช็คอุปกรณ์แท่นเครื่อง	✔			
13	ตรวจเช็คสภาพ BATTERY	✔			
14	ตรวจเช็คสายพาน	✔			
15	ตรวจเช็คท่ออากาศไอเสีย	✔			

[redacted]

PLUS+

บริษัท พลัส พร็อพเพอร์ตี้ จำกัด

ตารางตรวจเช็ค GEN - สัปดาห์

รหัสงาน	RE/GEN-W
รหัสเครื่องจักร	RESERVE ELECTRICAL SYSTEM
เลขที่ใบงาน	PM240700101
วันที่ปฏิบัติ	30/07/2024
ชื่ออาคาร	The Monument Sanampao | 8 | ส่วนกลาง | ไม่ระบุ | ไม่ระบุ | Generator Room

ลำดับ	รายการ	ผลการตรวจเช็ค			หมายเหตุ
		ดี	แก้ไข	อาการเสีย	
	ตรวจเช็คการทำงานของเครื่องยนต์				
1	เวลา	✔			
	START.....15.00.....น.				
	STOP.....15.10.....น.				
2	ความเร็วรอบ	✔			
	ความเร็วรอบ.....1502.....RPM				
3	ชั่วโมงการทำงาน	✔			
	STOP.....23.....ชม.				
	START.....23.....ชม.				
4	แรงดันน้ำมันหล่อลื่น	✔			
	แรงดันน้ำมันหล่อลื่น.....PSI				
5	อุณหภูมิน้ำมันหล่อลื่น	✔			
	อุณหภูมิน้ำมันหล่อลื่น.....50.....F				
6	อุณหภูการทำหมอปติร	✔			
	อุณหภูการทำหมอปติร.....-				
ย	ฏนิเรทำเรปส1หอปึงาน	✔			
	ฏนิเรทำเรปส1หอปึงาน.....ใช้.....ASH				
	จยูฮ2ปลิแปเฏา1นอบตรจล				
ว	จยูฮ2ปลิแพกิปเฏา1นอบตรจล	✔			
ไ	จยูฮ2ปลิแชฏาำบว)อบชTHMERฟ)อบฟุ๊ชCTS	✔			
ค	จยูฮ2ปลิแพกิยุGฮฏณล(ตนจุทชCTS	✔			
ำ	จยูฮ2ปลิแ(นอย่ช/อัด	✔			
L	จยูฮ2ปลิแฏNเฏNฟผแยกฏทอร	✔			
ั	จยูฮ2ปลิแพดิร	✔			

ลุรละ	รายการ	ผลการตรหมายเต			ำดาอวิตส
		ำ ด	ชท/)	อ่ชรฏูปฟหตด	
ย	จยูฮ2ปลิแ(นอย่ช/อปฟหตด	✔			
P	จยูฮ2ปลิแพกิยุGฮฏณลาดงรูทแยแยก(ตนจเรปเฏา1นอบ	✔			
V	ฏนิเรทำเรปส1หอปึงาบ	✔			
	ฏนิเรทำเรปส1หอปึงาบ....ไอL.....งาจฏ				
วW	จยูฮ2ปลิแแ(แยกอ้นยบว้ำปิ)(อบชYCTTER7	✔			
วว	จยูฮ2ปลิแยGชฏณล (นรปเฏา1นอบ	✔			
วไ	จยูฮ2ปลิแพกิชYCTTER7	✔			
วค	จยูฮ2ปลิแฏนิเรทำหงนอปติร	✔			
รี	จยูฮ2ปลิแฏNทMC38CมชSTCRT	✔			
วL	จยูฮ2ปลิแฏนิเรทำเรหงนอง1นร	✔			
	จยูฮ2ปลิแฐทชะA				
ว	จยูฮ2ปลิแวิ พับชฏาำบร	✔			
ไ	สนนยอกบชฏาำบร	✔			
	STCRT.....ไค.....สก.				
	ST5A.....ไค.....สก.				
ค	ยเั ฏนิเร	✔			
	SOT.....#VP.....อยงสจ				
	TOR.....#V้.....อยงสจ				
	ROS.....#V8.....อยงสจ				
ำ	ใ้สฏ2ชYCTTER7	✔			
	ใ้สฏ2ชYCTTER7..... อกGล				
L	ยเัชฏN พ	✔			
	R..... อกGล				
	T..... อกGล				
	S..... อกGล				
ั	แย่กอ้ตน	✔			
	แย่กอ้ตน.....วLWไ.....ไอ				

[redacted]

ำดาอวิตส

รายสษาเอัอร จยูฮ2ปลิแจ่กฏอเ ช

ำวิตส .

ดุ กษฯ .

การ กผญชทำ .

ะลกปัผลการญบทะลตท

☑ ชช2.Gผาเจาบรปทฏิ2ปฏูตฏทอด

☐ ชช1.Gผาเจาบรปทฏิ2 ชทอ็ทานบ(ตนจทอบ ชท/)อตชชฏMh

PLUS+

บริษัท พลัส พร็อพเพอร์ตี้ จำกัด

ตารางตรวจเช็ค GEN - สัปดาห์

รหัสงาน	RE/GEN-W
รหัสเครื่องจักร	RESERVE ELECTRICAL SYSTEM
เลขที่ใบงาน	PM240800002
วันที่ปฏิบัติ	06/08/2024
ชื่ออาคาร	The Monument Sanampao | 8 | ส่วนกลาง | ไม่ระบุ | ไม่ระบุ | Generator Room

ลำดับ	รายการ	ผลการตรวจเช็ค			หมายเหตุ
		ดี	แก้ไข	อาการเสีย	
	ตรวจเช็คเครื่องยนต์				
1	ตรวจเช็คระดับน้ำมันหล่อลื่น	✔			
2	ตรวจเช็คสภาพเครื่องยนต์	✔			
3	ตรวจเช็คท่ออากาศไอเสีย	✔			
4	ตรวจเช็คระบบ MANUAL START	✔			
5	ตรวจเช็คสภาพอุปกรณ์ตู้ ATS	✔			
6	ระดับน้ำมันเชื้อเพลิง	✔			
	ระดับน้ำมันเชื้อเพลิง.....270.....ลิตร				
7	ตรวจเช็คสภาพ BATTERY	✔			
8	ตรวจเช็คค่าความถ่วงจำเพาะของ BATTERY	✔			
9	ตรวจเช็คอุปกรณ์แท่นเครื่อง	✔			
10	ตรวจเช็คการทำงานของ TIMER ของชุด ATS	✔			
11	ตรวจเช็คท่ออากาศไอดี	✔			
12	ตรวจเช็คระบบระบายความร้อน	✔			
13	ตรวจเช็คสายพาน	✔			
14	ตรวจเช็คระดับน้ำหล่อเย็น	✔			
15	ตรวจเช็คสภาพอุปกรณ์ภายในตู้ควบคุมที่ตัวเครื่อง	✔			
	ตรวจเช็คการทำงานของเครื่องยนต์				
1	ความเร็วรอบ	✔			
	ความเร็วรอบ.....1502.....RPM				
2	เวลา	✔			
	START.....16.00.....น.				
	STOP.....16.10.....น.				
3	ชั่วโมงการทำงาน	✔			

ลำดับ	รายการ	ผลการตรวจเช็ค			หมายเหตุ
		ดี	แก้ไข	อาการเสีย	
	START.....38.....ชม.				
	STOP.....38.....ชม.				
4	แรงดันน้ำมันหล่อลื่น	✔			
	แรงดันน้ำมันหล่อลื่น.....PSI				
5	อุณหภูมิน้ำมันหล่อลื่น	✔			
	อุณหภูมิน้ำมันหล่อลื่น.....F				
6	อุณหภูมิน้ำหล่อเย็น	✔			
	อุณหภูมิน้ำหล่อเย็น.....F				
7	แรงดันน้ำมันเชื้อเพลิง	✔			
	แรงดันน้ำมันเชื้อเพลิง.....PSI				
	ตรวจเช็คตู้ GPC				
1	วัดกระแส	✔			
	T.....แอมป์				
	S.....แอมป์				
	R.....แอมป์				
2	ตรวจเช็คไฟแสดงการทำงาน	✔			
3	ความถี่	✔			
	ความถี่.....50.....HZ				
4	วัดแรงดัน	✔			
	T-R.....397.....โวล์ต				
	S-T.....398.....โวล์ต				
	R-S.....399.....โวล์ต				
5	ชั่วโมงการทำงาน	✔			
	STOP.....38.....ชม.				
	START.....38.....ชม.				
6	โฟชาร์จ BATTERY	✔			
	โฟชาร์จ BATTERY.....แอมป์				

[redacted]

หมายเหตุ

รายละเอียด การทำงานปกติ

สาเหตุ .

คำแนะนำ .

การแก้ปัญหา .

บันทึกผลการปฏิบัติ

☑ 1.ปฏิบัติงานเสร็จเรียบร้อย

☐ 2.ปฏิบัติงานเสร็จแล้วพบสิ่งที่ต้องแก้ไขอีก (CM)

PLUS+

บริษัท พลัส พร็อพเพอร์ตี้ จำกัด

ตารางตรวจเช็ค GEN - สัปดาห์

รหัสงาน	RE/GEN-W
รหัสเครื่องจักร	RESERVE ELECTRICAL SYSTEM
เลขที่ใบงาน	PM240800005
วันที่ปฏิบัติ	13/08/2024
ชื่ออาคาร	The Monument Sanampao | 8 | ส่วนกลาง | ไม่ระบุ | ไม่ระบุ | Generator Room

ลำดับ	รายการ	ผลการตรวจเช็ค			หมายเหตุ
		ดี	แก้ไข	อาการเสีย	
	ตรวจเช็คการทำงานของเครื่องยนต์				
1	ชั่วโมงการทำงาน	✔			
	START.....38.....ชม.				
	STOP.....38.....ชม.				
2	แรงดันน้ำมันหล่อลื่น	✔			
	แรงดันน้ำมันหล่อลื่น.....PSI				
3	อุณหภูมิน้ำมันหล่อลื่น	✔			
	อุณหภูมิน้ำมันหล่อลื่น.....F				
4	อุณหภูมิน้ำหล่อเย็น	✔			
	อุณหภูมิน้ำหล่อเย็น.....F				
5	แรงดันน้ำมันเชื้อเพลิง	✔			
	แรงดันน้ำมันเชื้อเพลิง.....PSI				
6	ความเร็วรอบ	✔			
	ความเร็วรอบ.....1501.....RPM				
7	เวลา	✔			
	START.....16.35.....น.				
	STOP.....16.40.....น.				
	ตรวจเช็คตู้ GPC				
1	ความถี่	✔			
	ความถี่.....50.....HZ				
2	วัดแรงดัน	✔			
	T-R.....401.....โวล์ต				
	S-T.....402.....โวล์ต				
	R-S.....399.....โวล์ต				

ลำดับ	รายการ	ผลการตรวจเช็ค			หมายเหตุ
		ดี	แก้ไข	อาการเสีย	
3	ชั่วโมงการทำงาน	✔			
	START.....38.....ชม.				
	STOP.....38.....ชม.				
4	ไฟชาร์จ BATTERY	✔			
	ไฟชาร์จ BATTERY.....แอมป์				
5	วัดกระแส	✔			
	T.....แอมป์				
	S.....แอมป์				
	R.....แอมป์				
6	ตรวจเช็คไฟแสดงการทำงาน	✔			
	ตรวจเช็คเครื่องยนต์				
1	ตรวจเช็คระบบ MANUAL START	✔			
2	ตรวจเช็คระดับน้ำมันหล่อลื่น	✔			
3	ตรวจเช็คสภาพอุปกรณ์ที่ตู้ ATS	✔			
4	ตรวจเช็คการทำงานของ TIMER ของชุด ATS	✔			
5	ตรวจเช็คท่อไอดี	✔			
6	ตรวจเช็คระบบระบายความร้อน	✔			
7	ตรวจเช็คสายพาน	✔			
8	ตรวจเช็คท่อไอเสีย	✔			
9	ตรวจเช็คระดับน้ำหล่อเย็น	✔			
10	ตรวจเช็คสภาพอุปกรณ์ภายในตู้ควบคุมที่ตัวเครื่อง	✔			
11	ระดับน้ำมันเชื้อเพลิง	✔			
	ระดับน้ำมันเชื้อเพลิง.....270.....ลิตร				
12	ตรวจเช็คสภาพ BATTERY	✔			
13	ตรวจเช็คค่าความถ่วงจำเพาะของ BATTERY	✔			
14	ตรวจเช็คอุปกรณ์แทนเครื่อง	✔			
15	ตรวจเช็คสภาพเครื่องยนต์	✔			

[redacted]

หมายเหตุ

รายละเอียด ปกติ

สาเหตุ ฟ

คำแนะนำ -

การแก้ปัญหา -

บันทึกผลการปฏิบัติ

☑ 1.ปฏิบัติงานเสร็จเรียบร้อย ☐ 2.ปฏิบัติงานเสร็จแล้วพบสิ่งที่ต้องแก้ไขซึ่ก (CM)

PLUS+

บริษัท พลัส พร้อพเพอร์ตี้ จำกัด

ตารางตรวจเช็ค GEN - สัปดาห์

รหัสงาผ	RE๊ENซล
รหัสลการรดงวัจร	RESERVIๅEๅELE:TRๅะ:ALเSYSTEM
ลเช็ครำดงาม	PMฆ:ว.:วววโโ
ผู้ครบยหดัมท	มว่.:มวมง
ารดดาการ	T-ดMOnuGดnt59n9Gp9ดt|ด.ต|ดีแก้ไขยาต|ตรวแสย้วิต|ตรวแสย้วิต|ดีกดา9tดrดRooG

เอพัด	รานจาร	ำเจารมรัวลุก			หงานสหมท
		ทำ	นไธร4	ฟ่อไอสิ้จ	
	สกป5B6ดดแฟ่าจ้ ค				
โ	สกป5B6ดิอจ1ย้	✔			
ม	สกป5B6บแฟ่ฟ่อไอOวฟิ้จ	✔			
2	สกป5B6ปิบ1ฟ3ถไสพดบ้าน_ดดATS	✔			
ง	สกป5B6สยทฝมู้ฟุขแฟ่จย้	✔			
ศ	สกป5B6ปิบ1ฟ3ถไสพดบ1ยง7_86ก63บ้าน ณก6สดแฟ่า	✔			
0	สยทฝมู้ฟุแม้5ดฟ้ฟ่ขโา	✔			
	สยทฝมู้ฟุแม้5ดฟ้ฟ่ขโใบยฟิขใ ส				
ษ	สกป5B6ปิบ1ดดATTERY	✔			
.	สกป5B66ผอ6กยเฏแกาปู1ยยง9ฟ่าดดATTERY	✔			
(	สกป5B6สขัดMANCALเSTART	✔			
โว	สกป5B6ไอสบาอ้ง9ฟ่าดTIMERง9ฟ่า53ทดATS	✔			
โโ	สกป5B6ฟ3ถไสพดบบแ้ส6สดแฟ่า	✔			
โม	สกป5B6สยทฝมู้ฟุแม้ทแฟ่ขดแ้	✔			
โ2	สกป5B6บแฟ่ฟ่อไอOวฟ่ฟ่า	✔			
โง	สกป5B6ปิบ1ย16สดแฟ่าจ้ ค	✔			
โศ	สกป5B6สขัดย้อง6กยเสธฟ้	✔			
	สกป5B6_8ดิPะ				
โ	สกป5B6ว1นิ้ทาไอสบาอ้	✔			
ม	ว1ร6สดปดดATTERY	✔			
	ว1ร6สดปดดATTERขึ้นฟ้เภด				
2	6กอฏู้าณ	✔			
	6กอฏู้าฝิศขึHZ				
ง	กณทนสาทม้	✔			

เอพัด	รานจาร	ำเจารมรัวลุก			หงานสหมท
		ทำ	นไธร4	ฟ่อไอสิ้จ	
	5ดใิ่งสิไกรด				
	คดใิ่งสิไกรด				
	รดใิ่ปสิไกรด				
ศ	5ดแกไน่ไอสบาอ้	✔			
	STARใิ่ปิ5ใ				
	STOใิ่ปิ5ใ				
0	กณฟไสยนี	✔			
	ใิ่นฟ่เภด				
	ใิ่นฟ่เภด				
	ใิ่นฟ่เภด				
	สกป5B6ไอสบาอ้ง9ฟ่า5ดดแฟ่าจ้ ค				
โ	ฟ่ว3ฟปุเนู้ฏแม้ขแฟ่ขดแ้	✔			
	ฟ่ว3ฟปุเนู้ฏแม้ขแฟ่ขดนี้F				
ม	5ดแกไน่ไอสบาอ้	✔			
	STARใิ่ปิ5ใ				
	STOใิ่ปิ5ใ				
2	6กอ้ลสิกเสฟ้	✔			
	6กอ้ลสิกเสฟ้ใิ่ควฝิRPM				
ง	ฟ่ว3ฟปุเนู้ฏแฟ่จธิ้	✔			
	ฟ่ว3ฟปุเนู้ฏแฟ่จธิ้F				
ศ	นสาทม้ฏู้แม้5ดฟ้ฟ่ขโา	✔			
	นสาทม้ฏู้แม้5ดฟ้ฟ่ขโใ:5				
0	์กขอ	✔			
	STARใิ่ใิ่ว3ใิ่				
	STOใิ่ใิ่ใิ่ใิ่				
ษ	นสาทม้ฏู้แม้ขแฟ่ขดแ้	✔			
	นสาทม้ฏู้แม้ขแฟ่ขดนี้:5				

[redacted]

PLUS+

บริษัท พลัส พร็อพเพอร์ตี้ จำกัด

ตารางตรวจเช็ค GEN - สัปดาห์

รหัสงาน	RE/GEN-W
รหัสเครื่องจักร	RESERVE ELECTRICAL SYSTEM
เลขที่ใบงาน	PM240800016
วันที่ปฏิบัติ	27/08/2024
ชื่ออาคาร	The Monument Sanampao | 8 | ส่วนกลาง | ไม่ระบุ | ไม่ระบุ | Generator Room

ลำดับ	รายการ	ผลการตรวจเช็ค			หมายเหตุ
		ดี	แก้ไข	อาการเสีย	
	ตรวจเช็คเครื่องยนต์				
1	ตรวจเช็คอุปกรณ์แท่นเครื่อง	✔			
2	ตรวจเช็คสภาพอุปกรณ์ที่ตู้ ATS	✔			
3	ตรวจเช็คการทำงานของ TIMER ของชุด ATS	✔			
4	ตรวจเช็คท่ออากาศไอดี	✔			
5	ตรวจเช็คระบบระบายความร้อน	✔			
6	ตรวจเช็คสายพาน	✔			
7	ตรวจเช็คท่ออากาศไอเสีย	✔			
8	ตรวจเช็คระดับน้ำหล่อเย็น	✔			
9	ตรวจเช็คสภาพอุปกรณ์ภายในตู้ควบคุมที่ตัวเครื่อง	✔			
10	ระดับน้ำมันเชื้อเพลิง	✔			
	ระดับน้ำมันเชื้อเพลิง....270....ลิตร				
11	ตรวจเช็คสภาพ BATTERY	✔			
12	ตรวจเช็คค่าความถ่วงจำเพาะของ BATTERY	✔			
13	ตรวจเช็คระบบ MANUAL START	✔			
14	ตรวจเช็คระดับน้ำมันหล่อลื่น	✔			
15	ตรวจเช็คสภาพเครื่องยนต์	✔			
	ตรวจเช็คการทำงานของเครื่องยนต์				
1	ชั่วโมงการทำงาน	✔			
	START.....38.....ชม.				
	STOP.....38.....ชม.				
2	แรงดันน้ำมันหล่อลื่น	✔			
	แรงดันน้ำมันหล่อลื่น.....PSI				
3	อุณหภูมิน้ำมันหล่อลื่น	✔			

หมายเหตุ

รายละเอียด การทำงานปกติ

สาเหตุ .

คำแนะนำ .

การแก้ปัญหา .

บันทึกผลการปฏิบัติ

☑ 1.ปฏิบัติงานเสร็จเรียบร้อย ☐ 2.ปฏิบัติงานเสร็จแล้วพบสิ่งที่ต้องแก้ไขอีก (CM)

ลำดับ	รายการ	ผลการตรวจเช็ค			หมายเหตุ
		ดี	แก้ไข	อาการเสีย	
	อุณหภูมิน้ำมันหล่อลื่น.....F				
4	อุณหภูมิน้ำหล่อเย็น	✔			
	อุณหภูมิน้ำหล่อเย็น.....F				
5	แรงดันน้ำมันเชื้อเพลิง	✔			
	แรงดันน้ำมันเชื้อเพลิง.....PSI				
6	ความเร็วรอบ	✔			
	ความเร็วรอบ.....1502.....RPM				
7	เวลา	✔			
	START.....16.07.....น.				
	STOP.....16.17.....น.				
	ตรวจเช็คตู้ GPC				
1	วัดแรงดัน	✔			
	S-T.....401.....โวล์ต				
	R-S.....400.....โวล์ต				
	T-R.....401.....โวล์ต				
2	ชั่วโมงการทำงาน	✔			
	STOP.....38.....ชม.				
	START.....38.....ชม.				
3	ไฟชาร์จ BATTERY	✔			
	ไฟชาร์จ BATTERY.....แอมป์				
4	ความถี่	✔			
	ความถี่.....50.0.....HZ				
5	วัดกระแส	✔			
	R.....แอมป์				
	T.....แอมป์				
	S.....แอมป์				
6	ตรวจเช็คไฟแสดงการทำงาน	✔			

[redacted]

หมายเหตุ

รายละเอียด ปกติ

สาเหตุ -

คำแนะนำ -

การแก้ปัญหา -

บันทึกผลการปฏิบัติ

☑ 1.ปฏิบัติงานเสร็จเรียบร้อย ☐ 2.ปฏิบัติงานเสร็จแล้วพบสิ่งที่ต้องแก้ไขอีก (CM)

PLUS+

บริษัท พลัส พร็อพเพอร์ตี้ จำกัด

ตารางตรวจเช็ค GEN - สัปดาห์

รหัสงาน	RE/GEN-W
รหัสเครื่องจักร	RESERVE ELECTRICAL SYSTEM
เลขที่ใบงาน	PM240900003
วันที่ปฏิบัติ	03/09/2024
ชื่ออาคาร	The Monument Sanampao | 8 | ส่วนกลาง | ไม่ระบุ | ไม่ระบุ | Generator Room

ลำดับ	รายการ	ผลการตรวจเช็ค			หมายเหตุ
		ดี	แก้ไข	อาการเสีย	
	ตรวจเช็คตู้ GPC				
1	ไฟชาร์จ BATTERY	✔			
	ไฟชาร์จ BATTERY.....แอมป์				
2	ชั่วโมงการทำงาน	✔			
	START.....38.....ชม.				
	STOP.....38.....ชม.				
3	วัดกระแส	✔			
	S.....แอมป์				
	T.....แอมป์				
	R.....แอมป์				
4	ตรวจเช็คไฟแสดงการทำงาน	✔			
5	วัดแรงดัน	✔			
	T-R.....397.....โวล์ต				
	R-S.....398.....โวล์ต				
	S-T.....398.....โวล์ต				
6	ความถี่	✔			
	ความถี่.....50.....HZ				
	ตรวจเช็คการทำงานของเครื่องยนต์				
1	อุณหภูมิน้ำมันหล่อลื่น	✔			
	อุณหภูมิน้ำมันหล่อลื่น.....F				
2	ความเร็วรอบ	✔			
	ความเร็วรอบ.....1502.....RPM				
3	เวลา	✔			
	STOP.....16.05.....น.				

ลำดับ	รายการ	ผลการตรวจเช็ค			หมายเหตุ
		ดี	แก้ไข	อาการเสีย	
	START.....15.55.....น.				
4	ชั่วโมงการทำงาน	✔			
	STOP.....38.....ชม.				
	START.....38.....ชม.				
5	แรงดันน้ำมันหล่อลื่น	✔			
	แรงดันน้ำมันหล่อลื่น.....PSI				
6	อุณหภูมิน้ำหล่อเย็น	✔			
	อุณหภูมิน้ำหล่อเย็น.....F				
7	แรงดันน้ำมันเชื้อเพลิง	✔			
	แรงดันน้ำมันเชื้อเพลิง.....PSI				
	ตรวจเช็คเครื่องยนต์				
1	ตรวจเช็คระดับน้ำหล่อเย็น	✔			
2	ตรวจเช็คการทำงานของ TIMER ของชุด ATS	✔			
3	ตรวจเช็คระบบ MANUAL START	✔			
4	ตรวจเช็คระดับน้ำมันหล่อลื่น	✔			
5	ตรวจเช็คสภาพเครื่องยนต์	✔			
6	ตรวจเช็คสภาพอุปกรณ์ที่ตู้ ATS	✔			
7	ตรวจเช็คท่ออากาศไอดี	✔			
8	ตรวจเช็คระบบระบายความร้อน	✔			
9	ตรวจเช็คสายพาน	✔			
10	ตรวจเช็คท่ออากาศไอเสีย	✔			
11	ตรวจเช็คสภาพอุปกรณ์ภายในตู้ควบคุมที่ตัวเครื่อง	✔			
12	ระดับน้ำมันเชื้อเพลิง	✔			
	ระดับน้ำมันเชื้อเพลิง.....270.....ลิตร				
13	ตรวจเช็คสภาพ BATTERY	✔			
14	ตรวจเช็คค่าความถ่วงจำเพาะของ BATTERY	✔			
15	ตรวจเช็คอุปกรณ์แทนเครื่อง	✔			

[redacted]

หมายเหตุ

รายละเอียด การทำงานปกติ

สาเหตุ .

คำแนะนำ .

การแก้ปัญหา .

บันทึกผลการปฏิบัติ

☑ 1.ปฏิบัติงานเสร็จเรียบร้อย

☐ 2.ปฏิบัติงานเสร็จแล้วพบสิ่งที่ต้องแก้ไขอีก (CM)

PLUS+

บริษัทบริษบรรัทร รทรพลสิ้บอเั้ด

ตารางตรวจตารสวGEN2-วจเช็าค

รีษ้ำ	RE#GEN-W
รีษ กรดหท้ย์ร	RESERVE2ELECTRICAL2SYSTEM
ำ งทสหาบ้ย้ำ	PM/4ท9หทหห
น้ำทสหดีบิสิ	้หทห9ห/ท/4
ำ ตหททจกจร	The2Monumentว2Sanampaoว|ว8ว|ว2ชสาั้ป2ว่างว|ว03สรนกลาว|ว03สรนกลาว|ว2Generatorว2Room

ำเดับ	รจโีจร	ชื่จรตรนอำั้ก			ำ ีวจโีิลป
		ำ ไ	มปะ0บ	ุาปารตจไี	
	ตรวจตาวงตและวGPC				
ำ	ตรวจตารตั้มเจ็งปารของาั้	✔			
/	งวา3ยไส	✔			
	งวา3ยไฟู่ะฟูฟB				
.	ป้ำาร จวไATTERY	✔			
	ป้ำาร จวไATTERYฟูะ3ช				
4	วัปรมจ	✔			
	ฟูะ3ช				
	ฟูะ3ช				
	ฟูะ3ช				
1	วัมรฟิ	✔			
	T-ฟู9ฟูท2 ต				
	S-ฟู9ฟูท2 ต				
	R-ฟูฟูท2 ต				
ำ	าเสวท3งปารของาั้	✔			
	STOPฟูฟาฟู				
	STARTฟูฟาฟู				
	ตรวจตารปารของำั้บงตร5ชุจิต				
ำ	งวา3ตรรวุก	✔			
	งวา3ตรรวฟูำ1ฟูRPM				
/	ถ7ต6ง3ถ้ะอต2ชุติ้ร	✔			
	ถ7ต6ง3ถ้ะอต2ชุติ้ฟูH				
.	มรฟิ้ะอร้ตา5ชุตZ2ธง	✔			
	มรฟิ้ะอร้ตา5ชุตZ2ธงฟูPSI				

ลำดับ	รายการ	ผลการตรวจเช็ค			หมายเหตุ
		ดี	แก้ไข	อาการเสีย	
4	อุณหภูมิน้ำมันหล่อลื่น	✔			
	อุณหภูมิน้ำมันหล่อลื่น....46.....F				
5	เวลา	✔			
	STOP.....15.25.....น.				
	START.....15.19.....น.				
6	ชั่วโมงการทำงาน	✔			
	STOP.....38.....ชม.				
	START.....38.....ชม.				
7	แรงดันน้ำมันหล่อลื่น	✔			
	แรงดันน้ำมันหล่อลื่น.....6.7.....PSI				
	ตรวจเช็คเครื่องยนต์				
1	ตรวจเช็คสภาพเครื่องยนต์	✔			
2	ตรวจเช็คระดับน้ำมันหล่อลื่น	✔			
3	ตรวจเช็คสภาพอุปกรณ์ภายในตู้ควบคุมที่ตัวเครื่อง	✔			
4	ระดับน้ำมันเชื้อเพลิง	✔			
	ระดับน้ำมันเชื้อเพลิง.....272.....ลิตร				
5	ตรวจเช็คสภาพ BATTERY	✔			
6	ตรวจเช็คค่าความถ่วงจำเพาะของ BATTERY	✔			
7	ตรวจเช็คอุปกรณ์แท่นเครื่อง	✔			
8	ตรวจเช็คสภาพอุปกรณ์ที่ตู้ ATS	✔			
9	ตรวจเช็คการทำงานของ TIMER ของชุด ATS	✔			
10	ตรวจเช็คท่ออากาศไอดี	✔			
11	ตรวจเช็คระบบระบายความร้อน	✔			
12	ตรวจเช็คสายพาน	✔			
13	ตรวจเช็คท่ออากาศไอเสีย	✔			
14	ตรวจเช็คระบบ MANUAL START	✔			
15	ตรวจเช็คระดับน้ำหล่อเย็น	✔			

[redacted]

หมายเหตุ

รายละเอียด ตรวจเช็คตามรอบ

สาเหตุ .

คำแนะนำ .

การแก้ปัญหา .

บันทึกผลการปฏิบัติ

☑ 1.ปฏิบัติงานเสร็จเรียบร้อย ☐ 2.ปฏิบัติงานเสร็จแล้วพบสิ่งที่ต้องแก้ไขอีก (CM)

PLUS+

บริษัท พลัส พร็อพเพอร์ตี้ จำกัด

ตารางตรวจเช็ค FRP - สัปดาห์

รหัสงาน	FP/FRP-W
รหัสเครื่องจักร	FIRE PUMP
เลขที่ใบงาน	PM240900010
วันที่ปฏิบัติ	17/09/2024
ชื่ออาคาร	The Monument Sanampao | G | ส่วนกลาง | ไม่ระบุ | ไม่ระบุ | Pump Room

ลำดับ	รายการ	ผลการตรวจเช็ค			หมายเหตุ
		ดี	แก้ไข	อาการเสีย	
	ENGINE				
1	ตรวจเช็คระบบน้ำมันเชื้อเพลิง	✔			
	ตรวจเช็คระบบน้ำมันเชื้อเพลิง....1150.....ลิตร				
2	ตรวจเช็คระบบระบายความร้อน	✔			
3	ตรวจเช็คท่ออากาศไอดี	✔			
4	ตรวจเช็คการทำงานของเครื่องยนต์และ PUMP	✔			
	แรงดันน้ำมันหล่อลื่น.....4.8.....PSI				
	วัดแรงดันน้ำออก.....185.....PSI				
	วัดแรงดันน้ำเข้า.....207.....PSI				
	แรงดันน้ำมันเชื้อเพลิง.....PSI				
	ชั่วโมงการทำงาน.....24.3.....ชม.				
	ความเร็วรอบ.....3000.....RPM				
	แอมมิเตอร์.....แอมป์				
	อุณหภูมิน้ำหล่อเย็น.....80.....F				
5	ตรวจเช็คสายพาน	✔			
6	ตรวจเช็คสภาพ BATTERY	✔			
7	ตรวจเช็คตัวเรือน PUMP	✔			
8	ตรวจเช็คค่าความถ่วงจำเพาะของ BATTERY	✔			
9	ตรวจเช็คระบบ MANUAL START	✔			
10	ตรวจเช็คสภาพเครื่องยนต์	✔			
11	ตรวจเช็คท่ออากาศไอเสีย	✔			
12	ตรวจเช็คระดับน้ำหล่อเย็น	✔			
13	ตรวจเช็คระดับน้ำมันหล่อลื่น	✔			
	CONTROL				

ลำดับ	รายการ	ผลการตรวจเช็ค			หมายเหตุ
		ดี	แก้ไข	อาการเสีย	
1	ตรวจเช็คสวิทซ์แรงดัน	✔			
2	ตรวจเช็คการทำงานของชุด PRV	✔			
3	ตรวจเช็คชุดชาร์ท BATTERY	✔			

[redacted]

หมายเหตุ

รายละเอียด ตรวจเช็คประจำสัปดาห์

สาเหตุ .

คำแนะนำ .

การแก้ปัญหา .

บันทึกผลการปฏิบัติ

☑ 1.ปฏิบัติงานเสร็จเรียบร้อย ☐ 2.ปฏิบัติงานเสร็จแล้วพบสิ่งที่ต้องแก้ไขอีก (CM)

PLUS+

บริษัท พลัส พร็อพเพอร์ตี้ จำกัด

ตารางตรวจเช็ค FRP - สัปดาห์

รหัสงาน	FP/FRP-W
รหัสเครื่องจักร	FIRE PUMP
เลขที่ใบงาน	PM240900014
วันที่ปฏิบัติ	24/09/2024
ชื่ออาคาร	The Monument Sanampao | G | ส่วนกลาง | ไม่ระบุ | ไม่ระบุ | Pump Room

ลำดับ	รายการ	ผลการตรวจเช็ค			หมายเหตุ
		ดี	แก้ไข	อาการเสีย	
	CONTROL				
1	ตรวจเช็คสวิทซ์แรงดัน	✔			
2	ตรวจเช็คการทำงานของชุด PRV	✔			
3	ตรวจเช็คชุดชาร์ท BATTERY	✔			
	ENGINE				
1	ตรวจเช็คสภาพเครื่องยนต์	✔			
2	ตรวจเช็คท่ออากาศไอเสีย	✔			
3	ตรวจเช็คระดับน้ำมันหล่อลื่น	✔			
4	ตรวจเช็คระบบน้ำมันเชื้อเพลิง	✔			
	ตรวจเช็คระบบน้ำมันเชื้อเพลิง....1150....ลิตร				
5	ตรวจเช็คระบบระบายความร้อน	✔			
6	ตรวจเช็คท่ออากาศไอดี	✔			
7	ตรวจเช็คสภาพ BATTERY	✔			
8	ตรวจเช็คตัวเรือน PUMP	✔			
9	ตรวจเช็คสายพาน	✔			
10	ตรวจเช็คการทำงานของเครื่องยนต์และ PUMP	✔			
	ความเร็วรอบ.....3000.....RPM				
	แอมมิเตอร์.....แอมป์				
	ชั่วโมงการทำงาน.....24.3.....ชม.				
	แรงดันน้ำมันเชื้อเพลิง.....PSI				
	อุณหภูมิน้ำหล่อเย็น.....89.....F				
	วัดแรงดันน้ำออก.....185.....PSI				
	วัดแรงดันน้ำเข้า.....209.....PSI				
	แรงดันน้ำมันหล่อลื่น.....60.....PSI				

ลำดับ	รายการ	ผลการตรวจเช็ค			หมายเหตุ
		ดี	แก้ไข	อาการเสีย	
11	ตรวจเช็คระบบ MANUAL START	✔			
12	ตรวจเช็คระดับน้ำหล่อเย็น	✔			
13	ตรวจเช็คค่าความถ่วงจำเพาะของ BATTERY	✔			

[redacted]

หมายเหตุ

รายละเอียด ตรวจเช็คตามรอบ

สาเหตุ .

คำแนะนำ .

การแก้ปัญหา .

บันทึกผลการปฏิบัติ

☑ 1.ปฏิบัติงานเสร็จเรียบร้อย ☐ 2.ปฏิบัติงานเสร็จแล้วพบสิ่งที่ต้องแก้ไขอีก (CM)

PLUS+

บริษัท พลัส พร็อพเพอร์ตี้ จำกัด

ตารางตรวจเช็ค GEN - สัปดาห์

รหัสงาน	RE/GEN-W
รหัสเครื่องจักร	RESERVE ELECTRICAL SYSTEM
เลขที่ใบงาน	PM241000004
วันที่ปฏิบัติ	01/10/2024
ชื่ออาคาร	The Monument Sanampao | 8 | ส่วนกลาง | ไม่ระบุ | ไม่ระบุ | Generator Room

ลำดับ	รายการ	ผลการตรวจเช็ค			หมายเหตุ
		ดี	แก้ไข	อาการเสีย	
	ตรวจเช็คตู้ GPC				
1	ความดี	✔			
	ความถี่.....50.....HZ				
2	วัดกระแส	✔			
	R.....แอมป์				
	T.....แอมป์				
	S.....แอมป์				
3	ตรวจเช็คไฟแสดงการทำงาน	✔			
4	วัดแรงดัน	✔			
	T-R.....399.....โวล์ต				
	S-T.....397.....โวล์ต				
	R-S.....398.....โวล์ต				
5	ชั่วโมงการทำงาน	✔			
	START.....39.....ชม.				
	STOP.....39.....ชม.				
6	ไฟชาร์จ BATTERY	✔			
	ไฟชาร์จ BATTERY.....แอมป์				
	ตรวจเช็คการทำงานของเครื่องยนต์				
1	อุณหภูมิน้ำมันหล่อลื่น	✔			
	อุณหภูมิน้ำมันหล่อลื่น.....F				
2	อุณหภูมิน้ำหล่อเย็น	✔			
	อุณหภูมิน้ำหล่อเย็น.....46.....F				
3	ความเร็วรอบ	✔			
	ความเร็วรอบ.....1502.....RPM				

ลำดับ	รายการ	ผลการตรวจเช็ค			หมายเหตุ
		ดี	แก้ไข	อาการเสีย	
4	เวลา	✔			
	START.....15.00.....น.				
	STOP.....15.10.....น.				
5	ชั่วโมงการทำงาน	✔			
	START.....39.....ชม.				
	STOP.....39.....ชม.				
6	แรงดันน้ำมันเชื้อเพลิง	✔			
	แรงดันน้ำมันเชื้อเพลิง.....PSI				
7	แรงดันน้ำมันหล่อลื่น	✔			
	แรงดันน้ำมันหล่อลื่น.....6.6.....PSI				
	ตรวจเช็คเครื่องยนต์				
1	ตรวจเช็คสายพาน	✔			
2	ตรวจเช็คท่ออากาศไอเสีย	✔			
3	ตรวจเช็คสภาพอุปกรณ์ภายในตู้ควบคุมที่ตัวเครื่อง	✔			
4	ตรวจเช็คระบบ MANUAL START	✔			
5	ตรวจเช็คระดับน้ำมันหล่อลื่น	✔			
6	ตรวจเช็คสภาพเครื่องยนต์	✔			
7	ตรวจเช็คสภาพอุปกรณ์ที่ตู้ ATS	✔			
8	ตรวจเช็คการทำงานของ TIMER ของชุด ATS	✔			
9	ตรวจเช็คท่ออากาศไอดี	✔			
10	ตรวจเช็คระดับน้ำหล่อเย็น	✔			
11	ระดับน้ำมันเชื้อเพลิง	✔			
	ระดับน้ำมันเชื้อเพลิง.....275.....ลิตร				
12	ตรวจเช็คสภาพ BATTERY	✔			
13	ตรวจเช็คค่าความถ่วงจำเพาะของ BATTERY	✔			
14	ตรวจเช็คอุปกรณ์แท่นเครื่อง	✔			
15	ตรวจเช็คระบบระบายความร้อน	✔			

[redacted]

หมายเหตุ

รายละเอียด การทำงานปกติ

สาเหตุ .

หมายเหตุ .

ตารางละเอียด .

บันทึกผลการปฏิบัติ

☑ n1.รทำงานทปติเสร็จเรียบร้อย ☐ n2.รทำงานทปติเสร็จแล้วพ้าสท่ปที่น้อปแก้ไขอีกn(CM)

PLUS+

บริษัท พลัส พร็อพเพอร์ตี้ จำกัด

บตรตปนรวจเช็คnGENn-กสงาตตห์

รหัสงาน	RE/GEN-W
รหัสเครื่องจักร	RESERVEnELECTRICALnSYSTEM
เลขที่ใบงาน	PM241000062
วันที่ปฏิบัติ	08/10/2024
ชื่ออาคาร	ThenMonumentnSanampaonในn8nในกสวิกสตปnในไม่ระำ่nในไม่ระำ่nในGeneratornRoom

ลำดับ	รายการ	ผลการตรวจเช็ค			หมายเหตุ
		ดี	แก้ไข	อตกตรเสีย	
	บรวจเช็คนู้กGPC				
1	วงตแรปตงิ	✔			
	T-R.....398.....ไวล์น				
	S-T.....397.....ไวล์น				
	R-S.....397.....ไวล์น				
2	ชง่วไมปกตรทำปติ	✔			
	STOP.....39.....ชม.				
	START.....39.....ชม.				
3	ควตมถี่	✔			
	ควตมถี่.....50.....HZ				
4	วงตกระแส	✔			
	R.....แอมา์				
	T.....แอมา์				
	S.....แอมา์				
5	บรวจเช็คไฟแสตปกตรทำปติ	✔			
6	โฟชตร์จกnBATTERY	✔			
	โฟชตร์จกnBATTERY.....แอมา์				
	บรวจเช็คเครื่อปยินั				
1	บรวจเช็คกตรทำปติชอปnTIMERชอปปุชตกATS	✔			
2	บรวจเช็คสภตพอุากรณ์ภตยในู้ควำคุมทั้นงวมเครื่อป	✔			
3	บรวจเช็คท่ออตกตศไอตี	✔			
4	ระตรี้ำมเงื้อเพลทป	✔			
	ระตรี้ำมเงื้อเพลทป.....272.....ลทนร				
5	บรวจเช็คสภตพกnBATTERY	✔			

ลำดับ	รายการ	ผลการตรวจเช็ค			หมายเหตุ
		ดี	แก้ไข	อตกตรเสีย	
6	บรวจเช็คระำ่ำรอำตอควมร้อ	✔			
7	บรวจเช็คตตตควมถวปจำเพตะชอปnBATTERY	✔			
8	บรวจเช็คระตตรี้ำหล่อเย็	✔			
9	บรวจเช็คสตยพติ	✔			
10	บรวจเช็คอุากรณ์เที่เครื่อป	✔			
11	บรวจเช็คระำ่ำกnMANUALnSTART	✔			
12	บรวจเช็คระตตรี้ำมจิหล่อลื่	✔			
13	บรวจเช็คท่ออตกตศไอเสีย	✔			
14	บรวจเช็คสภตพเครื่อปยินั	✔			
15	บรวจเช็คสภตพอุากรณ์ที่ภูกATS	✔			
	บรวจเช็คกตรทำปติชอปเครื่อปยินั				
1	แรปตรี้ำมจิหล่อลื่	✔			
	แรปตรี้ำมจิหล่อลื่.....6.7.....PSI				
2	อุณหภูมทิ้ำหล่อเย็	✔			
	อุณหภูมทิ้ำหล่อเย็.....F				
3	แรปตรี้ำมงิเงื้อเพลทป	✔			
	แรปตรี้ำมงิเงื้อเพลทป.....PSI				
4	ควตมเร็วรอำ	✔			
	ควตมเร็วรอำ.....1501.....RPM				
5	อุณหภูมทิ้ำมจิหล่อลื่	✔			
	อุณหภูมทิ้ำมจิหล่อลื่.....42.....F				
6	เวลต	✔			
	STOP.....15.05.....ิ				
	START.....14.56.....ิ				
7	ชง่วไมปกตรทำปติ	✔			
	STOP.....39.....ชม.				
	START.....39.....ชม.				

[redacted]

หมายเหตุ

รายละเอียด บรวจเช็ครระำ่ำงาตตห์

สาเหตุ .

คำแนะนำ .

การแก้ปัญหา .

บันทึกผลการปฏิบัติ

☑ n1.รทำงานทปติเสร็จเรียบร้อย ☐ n2.รทำงานทปติเสร็จแล้วพ้าสท่ปที่น้อปแก้ไขอีกn(CM)

PLUS+

บริษัท พลัส พร็อพเพอร์ตี้ จำกัด

ตารางตรวจเช็ค GEN - สัปดาห์

รหัสงาน	RE/GEN-W
รหัสเครื่องจักร	RESERVE ELECTRICAL SYSTEM
เลขที่ใบงาน	PM241000067
วันที่ปฏิบัติ	15/10/2024
ชื่ออาคาร	The Monument Sanampao | 8 | ส่วนกลาง | ไม่ระบุ | ไม่ระบุ | Generator Room

ลำดับ	รายการ	ผลการตรวจเช็ค			หมายเหตุ
		ดี	แก้ไข	อาการเสีย	
	ตรวจเช็คตู้ GPC				
1	ความถี่	✔			
	ความถี่.....50.....HZ				
2	วัดกระแส	✔			
	S.....แอมป์				
	R.....แอมป์				
	T.....แอมป์				
3	ตรวจเช็คไฟแสดงการทำงาน	✔			
4	วัดแรงดัน	✔			
	T-R.....397.....โวล์ต				
	S-T.....398.....โวล์ต				
	R-S.....397.....โวล์ต				
5	ชั่วโมงการทำงาน	✔			
	START.....39.....ชม.				
	STOP.....39.....ชม.				
6	ไฟชาร์จ BATTERY	✔			
	ไฟชาร์จ BATTERY.....แอมป์				
	ตรวจเช็คการทำงานของเครื่องยนต์				
1	ความเร็วรอบ	✔			
	ความเร็วรอบ.....1502.....RPM				
2	เวลา	✔			
	START.....16.00.....น.				
	STOP.....16.10.....น.				
3	ชั่วโมงการทำงาน	✔			

ลำดับ	รายการ	ผลการตรวจเช็ค			หมายเหตุ
		ดี	แก้ไข	อาการเสีย	
	STOP.....39.....ชม.				
	START.....39.....ชม.				
4	แรงดันน้ำมันหล่อลื่น	✔			
	แรงดันน้ำมันหล่อลื่น.....PSI				
5	อุณหภูมิน้ำมันหล่อลื่น	✔			
	อุณหภูมิน้ำมันหล่อลื่น.....F				
6	อุณหภูมิน้ำหล่อเย็น	✔			
	อุณหภูมิน้ำหล่อเย็น.....F				
7	แรงดันน้ำมันเชื้อเพลิง	✔			
	แรงดันน้ำมันเชื้อเพลิง.....PSI				
	ตรวจเช็คเครื่องยนต์				
1	ตรวจเช็คสภาพเครื่องยนต์	✔			
2	ตรวจเช็คสภาพอุปกรณ์ที่ตู้ ATS	✔			
3	ตรวจเช็คการทำงานของ TIMER ของชุด ATS	✔			
4	ตรวจเช็คท่ออากาศไอดี	✔			
5	ตรวจเช็คระบบระบายความร้อน	✔			
6	ตรวจเช็คสายพาน	✔			
7	ตรวจเช็คท่ออากาศไอเสีย	✔			
8	ตรวจเช็คระดับน้ำหล่อเย็น	✔			
9	ตรวจเช็คสภาพอุปกรณ์ภายในตู้ควบคุมที่ตัวเครื่อง	✔			
10	ระดับน้ำมันเชื้อเพลิง	✔			
	ระดับน้ำมันเชื้อเพลิง.....270.....ลิตร				
11	ตรวจเช็คสภาพ BATTERY	✔			
12	ตรวจเช็คค่าความถ่วงจำเพาะของ BATTERY	✔			
13	ตรวจเช็คอุปกรณ์แทนเครื่อง	✔			
14	ตรวจเช็คระบบ MANUAL START	✔			
15	ตรวจเช็คระดับน้ำมันหล่อลื่น	✔			

[redacted]

หมายเหตุ

รายละเอียด การทำงานปกติ

สาเหตุ .

คำแนะนำ .

การแก้ปัญหา .

บันทึกผลการปฏิบัติ

☑ 1.ปฏิบัติงานเสร็จเรียบร้อย

☐ 2.ปฏิบัติงานเสร็จแล้วพบสิ่งที่ต้องแก้ไขอีก (CM)

PLUS+

บริษัท พลัส พร็อพเพอร์ตี้ จำกัด

ตารางตรวจเช็ค GEN - สัปดาห์

รหัสงาน	RE/GEN-W
รหัสเครื่องจักร	RESERVE ELECTRICAL SYSTEM
เลขที่ใบงาน	PM241000071
วันที่ปฏิบัติ	22/10/2024
ชื่ออาคาร	The Monument Sanampao | 8 | ส่วนกลาง | ไม่ระบุ | ไม่ระบุ | Generator Room

ลำดับ	รายการ	ผลการตรวจเช็ค			หมายเหตุ
		ดี	แก้ไข	อาการเสีย	
	ตรวจเช็คเครื่องยนต์				
1	ตรวจเช็คอุปกรณ์แทนเครื่อง	✔			
2	ตรวจเช็คระดับน้ำหล่อเย็น	✔			
3	ตรวจเช็คสภาพเครื่องยนต์	✔			
4	ตรวจเช็คสภาพอุปกรณ์ที่ตู้ ATS	✔			
5	ตรวจเช็คการทำงานของ TIMER ของชุด ATS	✔			
6	ตรวจเช็คท่ออากาศไอดี	✔			
7	ตรวจเช็คระบบระบายความร้อน	✔			
8	ตรวจเช็คท่ออากาศไอเสีย	✔			
9	ตรวจเช็คสภาพอุปกรณ์ภายในตู้ควบคุมที่ตัวเครื่อง	✔			
10	ระดับน้ำมันเชื้อเพลิง	✔			
	ระดับน้ำมันเชื้อเพลิง.....260.....ลิตร				
11	ตรวจเช็คสภาพ BATTERY	✔			
12	ตรวจเช็คสายพาน	✔			
13	ตรวจเช็คค่าความถ่วงจำเพาะของ BATTERY	✔			
14	ตรวจเช็คระบบ MANUAL START	✔			
15	ตรวจเช็คระดับน้ำมันหล่อลื่น	✔			
	ตรวจเช็คการทำงานของเครื่องยนต์				
1	ความเร็วรอบ	✔			
	ความเร็วรอบ.....1502.....RPM				
2	เวลา	✔			
	STOP.....15.00.....น.				
	START.....14.50.....น.				
3	ชั่วโมงการทำงาน	✔			

ลำดับ	รายการ	ผลการตรวจเช็ค			หมายเหตุ
		ดี	แก้ไข	อาการเสีย	
	STOP.....39.....ชม.				
	START.....39.....ชม.				
4	แรงดันน้ำมันหล่อลื่น	✔			
	แรงดันน้ำมันหล่อลื่น.....PSI				
5	อุณหภูมิน้ำมันหล่อลื่น	✔			
	อุณหภูมิน้ำมันหล่อลื่น.....F				
6	แรงดันน้ำมันเชื้อเพลิง	✔			
	แรงดันน้ำมันเชื้อเพลิง.....PSI				
7	อุณหภูมิน้ำหล่อเย็น	✔			
	อุณหภูมิน้ำหล่อเย็น.....F				
	ตรวจเช็คตู้ GPC				
1	วัดกระแส	✔			
	T.....แอมป์				
	R.....แอมป์				
	S.....แอมป์				
2	ตรวจเช็คไฟแสดงการทำงาน	✔			
3	วัดแรงดัน	✔			
	T-R.....399.....โวล์ต				
	S-T.....398.....โวล์ต				
	R-S.....399.....โวล์ต				
4	ชั่วโมงการทำงาน	✔			
	STOP.....39.....ชม.				
	START.....39.....ชม.				
5	ไฟชาร์จ BATTERY	✔			
	ไฟชาร์จ BATTERY.....แอมป์				
6	ความถี่	✔			
	ความถี่.....50.0.....HZ				

[redacted]

หมายเหตุ

รายละเอียด ปกติ

สาเหตุ -

คำแนะนำ -

การแก้ปัญหา -

บันทึกผลการปฏิบัติ

☑ 1.ปฏิบัติงานเสร็จเรียบร้อย ☐ 2.ปฏิบัติงานเสร็จแล้วพบสิ่งที่ต้องแก้ไขอีก (CM)

PLUS+

บริษัท พลัส พร็อพเพอร์ตี้ จำกัด

ตารางตรวจเช็ค GEN - สัปดาห์

รหัสงาน	RE/GEN-W
รหัสเครื่องจักร	RESERVE ELECTRICAL SYSTEM
เลขที่ใบงาน	PM241000074
วันที่ปฏิบัติ	29/10/2024
ชื่ออาคาร	The Monument Sanampao | 8 | ส่วนกลาง | ไม่ระบุ | ไม่ระบุ | Generator Room

ลวจเช	รวีการ	ผลการตรผลการต			คำรึกตตต
		ดี	ดีแก้	ไซ้ซอารีเ	
	สอยซา.มจิขอันวซด์ไ3างอำหไว3แ4สล				
`	ะยซ9าอมยอไ	✔			
	ะยซ9าอมยอไ55555ฉณ555555RPG				
ภ	าบูซ	✔			
	START55555ร5ฉณ5555545				
	STOP55555ร5ฉณ5555545				
6	ตอ3ตพ64แบ9พ4ฟ้ฟ้าพ4	✔			
	ตอ3ตพ64แบ9พ4ฟ้ฟ้าพ45555555555PSI				
"	ไFต7วจ9ตฝ4แบ9พ4ฟ้ฟ้าพ4	✔			
	ไFต7วจ9ตฝ4แบ9พ4ฟ้ฟ้าพ455555555555				
`	.พพยC9ร้ขอันวซ4	✔			
	START5555561555555.95				
	STOP555556155555.95				
ะ	ไFต7วจ9ตฝ4แบฟ้ไาแม4	✔			
	ไFต7วจ9ตฝ4แบฟ้ไาแม455555555555				
^	ตอ3ตพ64แบ9พ4าำแไาปุ่ต3	✔			
	ตอ3ตพ64แบ9พ4าำแไาปุ่ต355555555555PSI				
	สอยซา.มะสรแ2ทฟ				
`	กท.ของข์-ATTไR8	✔			
	กท.ของข์-ATTไR855555555555ไ9ฮิล				
ภ	ยพตตอ3ตพ4	✔			
	RE55555561Y55555Cฮูลส				
	SET555556ไ55555Cฮูลส				
	TER555561Y55555Cฮูลส				

ลวจเช	รวีการ	ผลการตรผลการต			คำรึกตตต
		ดี	ดีแก้	ไซ้ซอารีเ	
6	.พพยC9ร้ขอันวซ4	✔			
	START5555561555555.95				
	STOP555556155555.95				
"	ยพตีอตตร	✔			
	T55555555555ตไ9ฮิล				
	R55555555555ตไ9ฮิล				
	S55555555555ตไ9ฮิล				
`	สอยซา.มงกทตรวร้ขอันวซ4	✔			
ะ	ะยซ9ปีห	✔			
	ะยซ9ปีห55555ฉณ55555HZ				
	สอยซา.มงางอำหไว3แ4สล				
`	สอยซา.มงวรขปางอำหไว3แ4สล	✔			
ภ	สอยซา.มงวรขปใร้อืดตลีทสจแ4ATS	✔			
6	สอยซา.มจิขอันวซด์ไร้าIGได้ไร้3.FหATS	✔			
"	สอยซา.มงอยืออีขแงยขซ9อแไ4	✔			
`	สอยซา.มงจัหไใช้ขษาไาริ	✔			
ะ	สอยซา.มงอยตฟิ4แบฟ้ไาแม4	✔			
^	สอยซา.มงวรขปใร้อืดตลวขเอ4สจแงยะวิทสทยางอำหไ3	✔			
Y	อยตฟิ4แบ9พาำแไาปุ่ต3	✔			
	อยตฟิ4แบ9พาำแไาปุ่ต355555ภะฉณ5555ฐศสอ				
1	สอยซา.มงวรขป์-ATTไR8	✔			
` ฌ	สอยซา.มงงทขงยซ9อหยวิขนาปขอไ้ไร้-ATTไR8	✔			
` `	สอยซา.มงไร้อืดตลตัทง่างอำหไ3	✔			
` ภ	สอยซา.มงจัหไใช้ขษาได้	✔			
` 6	สอยซา.มงอยืGAฏบงผ์ไSTART	✔			
` "	สอยซา.มงรขเปข4	✔			
` `	สอยซา.มงอยตฟิ4แบ9พ4ฟ้ฟ้าพ4	✔			

[redacted]

PLUS+

บริษัท พลัส พร็อพเพอร์ตี้ จำกัด

ตารางตรวจเช็ค GEN - สัปดาห์

รหัสงาน	RE/GEN-W
รหัสเครื่องจักร	RESERVE ELECTRICAL SYSTEM
เลขที่ใบงาน	PM241100004
วันที่ปฏิบัติ	05/11/2024
ชื่ออาคาร	The Monument Sanampao | 8 | ส่วนกลาง | ไม่ระบุ | ไม่ระบุ | Generator Room

ลำดับ	รายการ	ผลการตรวจเช็ค			หมายเหตุ
		ดี	แก้ไข	อาการเสีย	
	ตรวจเช็คตู้ GPC				
1	ไฟชาร์จ BATTERY	✔			
	ไฟชาร์จ BATTERY.....0.....แอมป์				
2	วัดกระแส	✔			
	R.....0.....แอมป์				
	S.....0.....แอมป์				
	T.....0.....แอมป์				
3	ตรวจเช็คไฟแสดงการทำงาน	✔			
4	วัดแรงดัน	✔			
	T-R.....401.....โวล์ต				
	S-T.....402.....โวล์ต				
	R-S.....399.....โวล์ต				
5	ชั่วโมงการทำงาน	✔			
	START.....39.....ชม.				
	STOP.....39.....ชม.				
6	ความถี่	✔			
	ความถี่.....50.0.....HZ				
	ตรวจเช็คการทำงานของเครื่องยนต์				
1	ความเร็วรอบ	✔			
	ความเร็วรอบ.....1501.....RPM				
2	เวลา	✔			
	START.....16.35.....น.				
	STOP.....16.40.....น.				
3	ชั่วโมงการทำงาน	✔			

หมายเหตุ

รายละเอียด การทดสอบปกติ

สาเหตุ .

คำแนะนำ .

การแก้ปัญหา .

บันทึกผลการปฏิบัติ

☑ 1.ปฏิบัติงานเสร็จเรียบร้อย ☐ 2.ปฏิบัติงานเสร็จแล้วพบสิ่งที่ต้องแก้ไขอีก (CM)

ลำดับ	รายการ	ผลการตรวจเช็ค			หมายเหตุ
		ดี	แก้ไข	อาการเสีย	
	STOP.....39.....ชม.				
	START.....39.....ชม.				
4	แรงดันน้ำมันหล่อลื่น	✔			
	แรงดันน้ำมันหล่อลื่น.....0.....PSI				
5	อุณหภูมิน้ำมันหล่อลื่น	✔			
	อุณหภูมิน้ำมันหล่อลื่น.....0.....F				
6	อุณหภูมิน้ำหล่อเย็น	✔			
	อุณหภูมิน้ำหล่อเย็น.....0.....F				
7	แรงดันน้ำมันเชื้อเพลิง	✔			
	แรงดันน้ำมันเชื้อเพลิง.....0.....PSI				
	ตรวจเช็คเครื่องยนต์				
1	ตรวจเช็คสภาพ BATTERY	✔			
2	ตรวจเช็คค่าความถ่วงจำเพาะของ BATTERY	✔			
3	ตรวจเช็คอุปกรณ์แท่นเครื่อง	✔			
4	ตรวจเช็คสภาพอุปกรณ์ตู้ ATS	✔			
5	ตรวจเช็คการทำงานของ TIMER ของชุด ATS	✔			
6	ตรวจเช็คท่ออากาศไอดี	✔			
7	ตรวจเช็คระบบ MANUAL START	✔			
8	ตรวจเช็คระดับน้ำมันหล่อลื่น	✔			
9	ตรวจเช็คสภาพเครื่องยนต์	✔			
10	ตรวจเช็คระบบระบายความร้อน	✔			
11	ตรวจเช็คสายพาน	✔			
12	ตรวจเช็คท่ออากาศไอเสีย	✔			
13	ตรวจเช็คระดับน้ำหล่อเย็น	✔			
14	ตรวจเช็คสภาพอุปกรณ์ภายในตู้ควบคุมที่ตัวเครื่อง	✔			
15	ระดับน้ำมันเชื้อเพลิง	✔			
	ระดับน้ำมันเชื้อเพลิง.....260.....ลิตร				

[redacted]

หมายเหตุ

รายละเอียด ปกติ

สาเหตุ -

คำแนะนำ -

การแก้ปัญหา -

บันทึกผลการปฏิบัติ

☑ 1.ปฏิบัติงานเสร็จเรียบร้อย ☐ 2.ปฏิบัติงานเสร็จแล้วพบสิ่งที่ต้องแก้ไขอีก (CM)

PLUS+

บริษัท พลัส พร็อพเพอร์ตี้ จำกัด

ตารางตรวจเช็ค GEN - สัปดาห์

รหัสงาน	RE/GEN-W
รหัสเครื่องจักร	RESERVE ELECTRICAL SYSTEM
เลขที่ใบงาน	PM241100005
วันที่ปฏิบัติ	12/11/2024
ชื่ออาคาร	The Monument Sanampao | 8 | ส่วนกลาง | ไม่ระบุ | ไม่ระบุ | Generator Room

ลำดับ	รายการ	ผลการตรวจเช็ค			หมายเหตุ
		ดี	แก้ไข	อาการเสีย	
	ตรวจเช็คเครื่องยนต์				
1	ตรวจเช็คสภาพเครื่องยนต์	✔			
2	ตรวจเช็คสภาพอุปกรณ์ตู้ ATS	✔			
3	ตรวจเช็คระบบ MANUAL START	✔			
4	ตรวจเช็คระดับน้ำมันหล่อลื่น	✔			
5	ตรวจเช็คการทำงานของ TIMER ของชุด ATS	✔			
6	ตรวจเช็คท่ออากาศไอดี	✔			
7	ตรวจเช็คระบบระบายความร้อน	✔			
8	ตรวจเช็คสายพาน	✔			
9	ตรวจเช็คท่ออากาศไอเสีย	✔			
10	ระดับน้ำมันเชื้อเพลิง	✔			
	ระดับน้ำมันเชื้อเพลิง.....258.....ลิตร				
11	ตรวจเช็คสภาพ BATTERY	✔			
12	ตรวจเช็คค่าความถ่วงจำเพาะของ BATTERY	✔			
13	ตรวจเช็คอุปกรณ์แท่นเครื่อง	✔			
14	ตรวจเช็คระดับน้ำหล่อเย็น	✔			
15	ตรวจเช็คสภาพอุปกรณ์ภายในตู้ควบคุมที่ตัวเครื่อง	✔			
	ตรวจเช็คการทำงานของเครื่องยนต์				
1	ความเร็วรอบ	✔			
	ความเร็วรอบ.....1501.....RPM				
2	เวลา	✔			
	STOP.....15.41.....น.				
	START.....15.30.....น.				
3	ชั่วโมงการทำงาน	✔			

ลำดับ	รายการ	ผลการตรวจเช็ค			หมายเหตุ
		ดี	แก้ไข	อาการเสีย	
	START.....39.....ชม.				
	STOP.....39.....ชม.				
4	แรงดันน้ำมันหล่อลื่น	✔			
	แรงดันน้ำมันหล่อลื่น.....6.6.....PSI				
5	แรงดันน้ำมันเชื้อเพลิง	✔			
	แรงดันน้ำมันเชื้อเพลิง.....PSI				
6	อุณหภูมิน้ำมันหล่อลื่น	✔			
	อุณหภูมิน้ำมันหล่อลื่น.....110.....F				
7	อุณหภูมิน้ำหล่อเย็น	✔			
	อุณหภูมิน้ำหล่อเย็น.....F				
	ตรวจเช็คตู้ GPC				
1	วัดกระแส	✔			
	R.....แอมป์				
	T.....แอมป์				
	S.....แอมป์				
2	ตรวจเช็คไฟแสดงการทำงาน	✔			
3	ความถี่	✔			
	ความถี่.....50.....HZ				
4	วัดแรงดัน	✔			
	S-T.....396.....โวล์ต				
	R-S.....397.....โวล์ต				
	T-R.....398.....โวล์ต				
5	ชั่วโมงการทำงาน	✔			
	START.....39.....ชม.				
	STOP.....39.....ชม.				
6	โฟชาร์จ BATTERY	✔			
	โฟชาร์จ BATTERY.....แอมป์				

[redacted]

หมายเหตุ

รายละเอียด ตรวจเช็กประจำสัปดาห์

สาเหตุ .

คำแนะนำ .

การแก้ปัญหา .

บันทึกผลการปฏิบัติ

☑ 1.ปฏิบัติงานเสร็จเรียบร้อย

☐ 2.ปฏิบัติงานเสร็จแล้วพบสิ่งที่ต้องแก้ไขอีก (CM)

PLUS+

บริษัท พลัส พร็อพเพอร์ตี้ จำกัด

ตารางตรวจเช็ค GEN - สัปดาห์

รหัสงาน	RE/GEN-W
รหัสเครื่องจักร	RESERVE ELECTRICAL SYSTEM
เลขที่ใบงาน	PM241100011
วันที่ปฏิบัติ	19/11/2024
ชื่ออาคาร	The Monument Sanampao | 8 | ส่วนกลาง | ไม่ระบุ | ไม่ระบุ | Generator Room

ลำดับ	รายการ	ผลการตรวจเช็ค			หมายเหตุ
		ดี	แก้ไข	อาการเสีย	
	ตรวจเช็คการทำงานของเครื่องยนต์				
1	เวลา	✔			
	START.....15.40.....น.				
	STOP.....15.55.....น.				
2	ชั่วโมงการทำงาน	✔			
	STOP.....39.....ชม.				
	START.....39.....ชม.				
3	แรงดันน้ำมันหล่อลื่น	✔			
	แรงดันน้ำมันหล่อลื่น.....0.....PSI				
4	อุณหภูมิน้ำมันหล่อลื่น	✔			
	อุณหภูมิน้ำมันหล่อลื่น.....0.....F				
5	อุณหภูมิน้ำหล่อเย็น	✔			
	อุณหภูมิน้ำหล่อเย็น.....0.....F				
6	แรงดันน้ำมันเชื้อเพลิง	✔			
	แรงดันน้ำมันเชื้อเพลิง.....0.....PSI				
7	ความเร็วรอบ	✔			
	ความเร็วรอบ.....1502.....RPM				
	ตรวจเช็คเครื่องยนต์				
1	ตรวจเช็คอุปกรณ์แท่นเครื่อง	✔			
2	ตรวจเช็คสภาพอุปกรณ์ตู้ ATS	✔			
3	ตรวจเช็คการทำงานของ TIMER ของชุด ATS	✔			
4	ตรวจเช็คท่ออากาศไอดี	✔			
5	ตรวจเช็คระบบระบายความร้อน	✔			
6	ตรวจเช็คสายพาน	✔			

ลำดับ	รายการ	ผลการตรวจเช็ค			ผลายผาร
		ดี	แก้ไข	อาการเสีย	
7	ตรวจเช็คท่ออากาศไอเสีย	✔			
8	ตรวจเช็คระดับน้ำหล่อเย็น	✔			
9	ตรวจเช็คสภาพอุปกรณ์ภายในตู้ควบคุมที่ตัวเครื่อง	✔			
10	ระดับน้ำมันเชื้อเพลิง	✔			
	ระดับน้ำมันเชื้อเพลิง.....252.....ลิตร				
11	ตรวจเช็คสภาพ BATTERY	✔			
12	ตรวจเช็คค่าความถ่วงจำเพาะของ BATTERY	✔			
13	ตรวจเช็คระบบ MANUAL START	✔			
14	ตรวจเช็คระดับน้ำมันหล่อลื่น	✔			
15	ตรวจเช็คสภาพเครื่องยนต์	✔			
	ตรวจเช็คตู้ GPC				
1	วัดแรงดัน	✔			
	T-R.....402.....โวล์ต				
	S-T.....399.....โวล์ต				
	R-S.....399.....โวล์ต				
2	ชั่วโมงการทำงาน	✔			
	START.....39.....ชม.				
	STOP.....39.....ชม.				
3	ไฟชาร์จ BATTERY	✔			
	ไฟชาร์จ BATTERY.....0.....แอมป์				
4	ความถี่	✔			
	ความถี่.....50.0.....HZ				
5	วัดกระแส	✔			
	S.....0.....แอมป์				
	T.....0.....แอมป์				
	R.....0.....แอมป์				
6	ตรวจเช็คไฟแสดงการทำงาน	✔			

[redacted]

ผลายผาร

รายละเอียด ปกติ

สากผาร -

คำแนะนำ -

การแก้บคญผา-

บคิดักผลการบฏิบคาิ

☑ 1.ปฏิบัติงานเสร็จเรียบร้อย ☐ 2.ปฏิบัติงานเสร็จแล้วพบสิ่งที่ต้องแก้ไขอีก (CM)

PLUS+

บริษคด ชลคส ซร์เซกซเร์ิ จำกคด

ตารางตรวจเช็ค GEN - สัปดาห์

รผคลำาิ RE/GEN-W

รผคลกตรวจเำจคกชิESERVE ELECTRICAL SYSTEM

กลชดัจเบำาิ PM241100014

วคิดัจบฏิบคาิ 26/11/2024

ตวจแาคาร The Monument Sanampao | 8 | ส่วนกลาง | ไม่ระบุ | ไม่ระบุ | Generator Room

ลำดบ	รายการ	ผลการรวจกิด			ผลายผาร
		ดี	แก้ไข	อาการเสีย	
	ตรวจเช็คเครื่องยนต์				
1	ตรวจเช็คสภาพอุปกรณ์ที่ตู้ ATS	✔			
2	ตรวจเช็คระบบ MANUAL START	✔			
3	ตรวจเช็คระดับน้ำมันหล่อลื่น	✔			
4	ตรวจเช็คการทำงานของ TIMER ของชุด ATS	✔			
5	ตรวจเช็คระดับน้ำหล่อเย็น	✔			
6	ตรวจเช็คสภาพอุปกรณ์ภายในตู้ควบคุมที่ตัวเครื่อง	✔			
7	ระดับน้ำมันเชื้อเพลิง	✔			
	ระดับน้ำมันเชื้อเพลิง.....252.....ลิตร				
8	ตรวจเช็คสภาพ BATTERY	✔			
9	ตรวจเช็คค่าความถ่วงจำเพาะของ BATTERY	✔			
10	ตรวจเช็คอุปกรณ์แทนเครื่อง	✔			
11	ตรวจเช็คสภาพเครื่องยนต์	✔			
12	ตรวจเช็คท่ออากาศไอดี	✔			
13	ตรวจเช็คระบบระบายความร้อน	✔			
14	ตรวจเช็คสายพาน	✔			
15	ตรวจเช็คท่ออากาศไอเสีย	✔			
	ตรวจเช็คตู้ GPC				
1	วัดกระแส	✔			
	S.....แอมป์				
	R.....แอมป์				
	T.....แอมป์				
2	ตรวจเช็คไฟแสดงการทำงาน	✔			
3	ชั่วโมงการทำงาน	✔			

ลำดบ	รายการ	ผลการรวจกิด			ผลายผาร
		ดี	แก้ไข	อาการเสีย	
	START.....39.....ชม.				
	STOP.....39.....ชม.				
4	ความถี่	✔			
	ความถี่.....50.....HZ				
5	ไฟชาร์จ BATTERY	✔			
	ไฟชาร์จ BATTERY.....แอมป์				
6	วัดแรงดัน	✔			
	S-T.....397.....โวล์ต				
	R-S.....397.....โวล์ต				
	T-R.....398.....โวล์ต				
	ตรวจเช็คการทำงานของเครื่องยนต์				
1	เวลา	✔			
	START.....14.03.....น.				
	STOP.....14.15.....น.				
2	ชั่วโมงการทำงาน	✔			
	STOP.....39.....ชม.				
	START.....39.....ชม.				
3	อุณหภูมิน้ำมันหล่อลื่น	✔			
	อุณหภูมิน้ำมันหล่อลื่น.....44.....F				
4	อุณหภูมิน้ำหล่อเย็น	✔			
	อุณหภูมิน้ำหล่อเย็น.....F				
5	แรงดันน้ำมันเชื้อเพลิง	✔			
	แรงดันน้ำมันเชื้อเพลิง.....PSI				
6	ความเร็วรอบ	✔			
	ความเร็วรอบ.....1502.....RPM				
7	แรงดันน้ำมันหล่อลื่น	✔			
	แรงดันน้ำมันหล่อลื่น.....6.9.....PSI				

[redacted]

หมายเหตุ

รายละเอียด ตรวจเช็คประจำสัปดาห์

สาเหตุ .

คำแนะนำ .

การแก้ปัญหา .

บันทึกผลการปฏิบัติ

☑ 1.ปฏิบัติงานเสร็จเรียบร้อย ☐ 2.ปฏิบัติงานเสร็จแล้วพบสิ่งที่ต้องแก้ไขอีก (CM)

PLUS+

บริษัท พลัส พร็อพเพอร์ตี้ จำกัด

ตารางตรวจเช็ค GEN - สัปดาห์

รหัสงาน	RE/GEN-W
รหัสเครื่องจักร	RESERVE ELECTRICAL SYSTEM
เลขที่ใบงาน	PM241200004
วันที่ปฏิบัติ	03/12/2024
ชื่ออาคาร	The Monument Sanampao | 8 | ส่วนกลาง | ไม่ระบุ | ไม่ระบุ | Generator Room

ลำดับ	รายการ	ผลการตรวจเช็ค			หมายเหตุ
		ดี	แก้ไข	อาการเสีย	
	ตรวจเช็คการทำงานของเครื่องยนต์				
1	แรงดันน้ำมันหล่อลื่น	✔			
	แรงดันน้ำมันหล่อลื่น.....0.....PSI				
2	แรงดันน้ำมันเชื้อเพลิง	✔			
	แรงดันน้ำมันเชื้อเพลิง.....0.....PSI				
3	ความเร็วรอบ	✔			
	ความเร็วรอบ.....1502.....RPM				
4	เวลา	✔			
	STOP.....16.55.....น.				
	START.....16.45.....น.				
5	ชั่วโมงการทำงาน	✔			
	STOP.....40.....ชม.				
	START.....40.....ชม.				
6	อุณหภูมิน้ำมันหล่อลื่น	✔			
	อุณหภูมิน้ำมันหล่อลื่น.....0.....F				
7	อุณหภูมิน้ำหล่อเย็น	✔			
	อุณหภูมิน้ำหล่อเย็น.....0.....F				
	ตรวจเช็คเครื่องยนต์				
1	ตรวจเช็คระบบ MANUAL START	✔			
2	ตรวจเช็คท่ออากาศไอดี	✔			
3	ตรวจเช็คระดับน้ำมันหล่อลื่น	✔			
4	ตรวจเช็คระบบระบายความร้อน	✔			
5	ตรวจเช็คสายพาน	✔			
6	ตรวจเช็คสภาพอุปกรณ์ภายในตู้ควบคุมที่ตัวเครื่อง	✔			

ลำดับ	รายการ	ผลการตรวจเช็ค			หมายเหตุ
		ดี	แก้ไข	อาการเสีย	
7	ระดับน้ำมันเชื้อเพลิง	✔			
	ระดับน้ำมันเชื้อเพลิง.....251.....ลิตร				
8	ตรวจเช็คสภาพ BATTERY	✔			
9	ตรวจเช็คค่าความถ่วงจำเพาะของ BATTERY	✔			
10	ตรวจเช็คอุปกรณ์แท่นเครื่อง	✔			
11	ตรวจเช็คสภาพเครื่องยนต์	✔			
12	ตรวจเช็คสภาพอุปกรณ์ตู้ ATS	✔			
13	ตรวจเช็คระดับน้ำหล่อเย็น	✔			
14	ตรวจเช็คท่ออากาศไอเสีย	✔			
15	ตรวจเช็คการทำงานของ TIMER ของชุด ATS	✔			
	ตรวจเช็คตู้ GPC				
1	ชั่วโมงการทำงาน	✔			
	STOP.....40.....ชม.				
	START.....40.....ชม.				
2	วัดกระแส	✔			
	R.....0.....แอมป์				
	T.....0.....แอมป์				
	S.....0.....แอมป์				
3	ตรวจเช็คไฟแสดงการทำงาน	✔			
4	ไฟชาร์จ BATTERY	✔			
	ไฟชาร์จ BATTERY.....0.....แอมป์				
5	ความถี่	✔			
	ความถี่.....50.0.....HZ				
6	วัดแรงดัน	✔			
	T-R.....399.....โวล์ต				
	S-T.....398.....โวล์ต				
	R-S.....399.....โวล์ต				

[redacted]

หมายเหตุ

รายละเอียด ปกติ

สาเหตุ -

คำแนะนำ -

การแก้ปัญหา -

บันทึกผลการปฏิบัติ

☑ 1.ปฏิบัติงานเสร็จเรียบร้อย ☐ 2.ปฏิบัติงานเสร็จแล้วพบสิ่งที่ต้องแก้ไขอีก (CM)

PLUS+

บริษัท พลัส พร็อพเพอร์ตี้ จำกัด

ตารางตรวจเช็ค GEN - สัปดาห์

รหัสงาน	RE/GEN-W
รหัสเครื่องจักร	RESERVE ELECTRICAL SYSTEM
เลขที่ใบงาน	PM241200006
วันที่ปฏิบัติ	10/12/2024
ชื่ออาคาร	The Monument Sanampao | 8 | ส่วนกลาง | ไม่ระบุ | ไม่ระบุ | Generator Room

ลำดับ	รายการ	ผลการตรวจเช็ค			หมายเหตุ
		ดี	แก้ไข	อาการเสีย	
	ตรวจเช็คเครื่องยนต์				
1	ตรวจเช็คท่ออากาศไอเสีย	✔			
2	ตรวจเช็คค่าความต่วงจำเพาะของ BATTERY	✔			
3	ตรวจเช็คอุปกรณ์แท่นเครื่อง	✔			
4	ตรวจเช็คระบบ MANUAL START	✔			
5	ตรวจเช็คระดับน้ำมันหล่อลื่น	✔			
6	ตรวจเช็คสภาพเครื่องยนต์	✔			
7	ตรวจเช็คสภาพอุปกรณ์ที่ตู้ ATS	✔			
8	ตรวจเช็คระดับน้ำหล่อเย็น	✔			
9	ตรวจเช็คสภาพอุปกรณ์ภายในตู้ควบคุมที่ตัวเครื่อง	✔			
10	ตรวจเช็คสภาพ BATTERY	✔			
11	ระดับน้ำมันเชื้อเพลิง	✔			
	ระดับน้ำมันเชื้อเพลิง.....250.....ลิตร				
12	ตรวจเช็คการทำงานของ TIMER ของชุด ATS	✔			
13	ตรวจเช็คท่ออากาศไอดี	✔			
14	ตรวจเช็คระบบระบายความร้อน	✔			
15	ตรวจเช็คสายพาน	✔			
	ตรวจเช็คการทำงานของเครื่องยนต์				
1	อุณหภูมิน้ำมันหล่อลื่น	✔			
	อุณหภูมิน้ำมันหล่อลื่น.....F				
2	ความเร็วรอบ	✔			
	ความเร็วรอบ.....1502.....RPM				
3	ชั่วโมงการทำงาน	✔			
	START.....40.....ชม.				

ลำดับ	รายการ	ผลการตรวจเช็ค			หมายเหตุ
		ดี	แก้ไข	อาการเสีย	
	STOP.....40.....ชม.				
4	แรงดันน้ำมันหล่อลื่น	✔			
	แรงดันน้ำมันหล่อลื่น.....PSI				
5	อุณหภูมิน้ำหล่อเย็น	✔			
	อุณหภูมิน้ำหล่อเย็น.....F				
6	แรงดันน้ำมันเชื้อเพลิง	✔			
	แรงดันน้ำมันเชื้อเพลิง.....PSI				
7	เวลา	✔			
	STOP.....14.10.....น.				
	START.....14.00.....น.				
	ตรวจเช็คตู้ GPC				
1	ความถี่	✔			
	ความถี่.....50.....HZ				
2	วัดกระแส	✔			
	R.....แอมป์				
	T.....แอมป์				
	S.....แอมป์				
3	วัดแรงดัน	✔			
	S-T.....399.....โวล์ต				
	R-S.....398.....โวล์ต				
	T-R.....398.....โวล์ต				
4	ชั่วโมงการทำงาน	✔			
	STOP.....40.....ชม.				
	START.....40.....ชม.				
5	โฟชาร์จ BATTERY	✔			
	โฟชาร์จ BATTERY.....แอมป์				
6	ตรวจเช็คไฟแสดงการทำงาน	✔			

[redacted]

หมายเหตุ

รายละเอียด การทำงานปกติ

สาเหตุ .

คำแนะนำ .

การแก้ปัญหา .

บันทึกผลการปฏิบัติ

☑ ผลปฏิบัติการตรวจเช็คเสร็จ

☐ ผลปฏิบัติการตรวจเช็คไม่สำเร็จ-ผลหาสาเหตุ-ผลแก้ไขปัญหา

PLUS+

บริษัทบริษบรรัทร รทรพลสิ้บอเั้ด

ตรเราตเห้วทขอตGENตไตจ้ปมระบ

รีษ้ำ	REAGENไW
รีษ กรตหท้ย์ร	RESERVEตELECTRIQLตSYSTEM
ำงทสหาบ้ย้ำ	PMี่/แแ้แ
น้ำทสหศีบัสิ	้A/A/ง/ไ
ัตหทขอกจร	TheตMonumentตSanampaoต|ตขอต|ตจ4ทง0ตราต|ต6อ4เยบีต|ต6อ4เยบีต|ตGeneratorตRoom

ำเดับ	รจโีจร	ชื่จรตรนอำ้ก			ำีวจโีตป
		มท	-0ส68	ำรอำเวจต	
	ตเห้วทขอวอเทห้า ตตบ				
่	ตเห้วทขลีป่0เศบ-14ว่อเทห้า	✔			
/	ตเห้วทขจตร2ต้ำTTERY	✔			
พ	ตเห้วทขอต4รทหรอB4ทำ่3ว2รธอ้ำต้ำTTERY	✔			
่	ตเห้วทขเยบบตMNตLตST่RT	✔			
U	ตเห้วทขเยมับงสว3อังระต้ำทห4ง	✔			
5	ตเห้วทขจตร2ว่อเทห้า ตตบ	✔			
้	ตเห้วทขจตรวีป่0เศบ1ศ4ตเสตุTS	✔			
ข	ตเห้วทขอ0ว13รางอ้ำตTIMERตอ้ำกิ่มตุTS	✔			
7	ตเห้วทข1ตัรวัรูอ้ัมค	✔			
่ แ	ตเห้วทขเยบบเยบร ลทรอเส้ง	✔			
่ ่	ตเห้วทขจจร 2รง	✔			
่ /	ตเห้วทข1ตัรวัรูอ้ัวจค	✔			
่ พ	ตเห้วทขเยมับงสวะตต้ัว ชง	✔			
่ ่	ตเห้วทขจตรวีป่0เศบอร 9ตเสตทเลือ1เทง้ตัหวอเทห้า	✔			
่ U	เยมับงสว3อังวทหลัว2ตัา	✔			
	เยมับงสว3อังวทหลัว2ตัาปปปปปำ่แปปปปปตัดแ				
	ตเห้วทขตเสตGPC				
่	ทัม0เย-จ	✔			
	5ปปปปปแปปปปปำ่อปป				
	7ปปปปปแปปปปปำ่อปป				
	8ปปปปปแปปปปปำ่อปป				
/	ตเห้วทขอ6ไ-ขม่0วน13รางง	✔			
พ	ทัม-เาบัง	✔			

ลำดับ	รายการ	ผลการตรวจเช็ค			หมายเหตุ
		ดี	แก้ไข	อาการเสีย	
	R-S.....397.....โวล์ต				
	T-R.....398.....โวล์ต				
	S-T.....397.....โวล์ต				
4	ชั่วโมงการทำงาน	✔			
	START.....40.....ชม.				
	STOP.....40.....ชม.				
5	ความถี่	✔			
	ความถี่.....50.....HZ				
6	ไฟชาร์จ BATTERY	✔			
	ไฟชาร์จ BATTERY.....28.....แอมป์				
	ตรวจเช็คการทำงานของเครื่องยนต์				
1	ความเร็วรอบ	✔			
	ความเร็วรอบ.....1502.....RPM				
2	ชั่วโมงการทำงาน	✔			
	STOP.....40.....ชม.				
	START.....40.....ชม.				
3	แรงดันน้ำมันหล่อลื่น	✔			
	แรงดันน้ำมันหล่อลื่น.....6.4.....PSI				
4	อุณหภูมิน้ำมันหล่อลื่น	✔			
	อุณหภูมิน้ำมันหล่อลื่น.....0.....F				
5	เวลา	✔			
	START.....15.24.....น.				
	STOP.....15.34.....น.				
6	อุณหภูมิน้ำหล่อเย็น	✔			
	อุณหภูมิน้ำหล่อเย็น.....5.3.....F				
7	แรงดันน้ำมันเชื้อเพลิง	✔			
	แรงดันน้ำมันเชื้อเพลิง.....0.....PSI				

[redacted]

หมายเหตุ

รายละเอียด Pmประจำสัปดาห์

สาเหตุ เรียบร้อย

คำแนะนำ เรียบร้อย

การแก้ปัญหา เรียบร้อย

บันทึกผลการปฏิบัติ

☑ 1.ปฏิบัติงานเสร็จเรียบร้อย ☐ 2.ปฏิบัติงานเสร็จแล้วพบสิ่งที่ต้องแก้ไขซึ่ก (CM)

PLUS+

บริษัท พลัส พร็อพเพอร์ตี้ จำกัด

ตารางตรวจเช็ค GEN - สัปดาห์

รหัสงาน	RE/GEN-W
รหัสเครื่องจักร	RESERVE ELECTRICAL SYSTEM
เลขที่ใบงาน	PM241200017
วันที่ปฏิบัติ	31/12/2024
ชื่ออาคาร	The Monument Sanampao | 8 | ส่วนกลาง | ไม่ระบุ | ไม่ระบุ | Generator Room

ลำดับ	รายการ	ผลการตรวจเช็ค			หมายเหตุ
		ดี	แก้ไข	อาการเสีย	
	ตรวจเช็คเครื่องยนต์				
1	ตรวจเช็คสายพาน	✔			
2	ตรวจเช็คท่ออากาศไอเสีย	✔			
3	ตรวจเช็คระดับน้ำหล่อเย็น	✔			
4	ตรวจเช็คระบบ MANUAL START	✔			
5	ตรวจเช็คระดับน้ำมันหล่อลื่น	✔			
6	ตรวจเช็คสภาพเครื่องยนต์	✔			
7	ตรวจเช็คสภาพอุปกรณ์ที่ตู้ ATS	✔			
8	ตรวจเช็คการทำงานของ TIMER ของชุด ATS	✔			
9	ตรวจเช็คท่ออากาศไอดี	✔			
10	ตรวจเช็คระบบระบายความร้อน	✔			
11	ตรวจเช็คสภาพอุปกรณ์ภายในตู้ควบคุมที่ตัวเครื่อง	✔			
12	ระดับน้ำมันเชื้อเพลิง	✔			
	ระดับน้ำมันเชื้อเพลิง.....250.....ลิตร				
13	ตรวจเช็คสภาพ BATTERY	✔			
14	ตรวจเช็คค่าความถ่วงจำเพาะของ BATTERY	✔			
15	ตรวจเช็คอุปกรณ์แท่นเครื่อง	✔			
	ตรวจเช็คตู้ GPC				
1	วัดกระแส	✔			
	T.....0.....แอมป์				
	S.....0.....แอมป์				
	R.....0.....แอมป์				
2	ตรวจเช็คไฟแสดงการทำงาน	✔			
3	วัดแรงดัน	✔			

ลำดับ	รายการ	ผลการตรวจเช็ค			หมายเหตุ
		ดี	แก้ไข	อาการเสีย	
	R-S.....397.....โวล์ต				
	T-R.....396.....โวล์ต				
	S-T.....398.....โวล์ต				
4	ชั่วโมงการทำงาน	✔			
	STOP.....40.....ชม.				
	START.....40.....ชม.				
5	ไฟชาร์จ BATTERY	✔			
	ไฟชาร์จ BATTERY.....28.....แอมป์				
6	ความถี่	✔			
	ความถี่.....50.....HZ				
	ตรวจเช็คการทำงานของเครื่องยนต์				
1	อุณหภูมิน้ำมันหล่อลื่น	✔			
	อุณหภูมิน้ำมันหล่อลื่น.....0.....F				
2	แรงดันน้ำมันหล่อลื่น	✔			
	แรงดันน้ำมันหล่อลื่น.....6.3.....PSI				
3	ความเร็วรอบ	✔			
	ความเร็วรอบ.....1500.....RPM				
4	เวลา	✔			
	STOP.....14.10.....น.				
	START.....14.00.....น.				
5	ชั่วโมงการทำงาน	✔			
	START.....40.....ชม.				
	STOP.....40.....ชม.				
6	อุณหภูมิน้ำหล่อเย็น	✔			
	อุณหภูมิน้ำหล่อเย็น.....5.4.....F				
7	แรงดันน้ำมันเชื้อเพลิง	✔			
	แรงดันน้ำมันเชื้อเพลิง.....0.....PSI				

[redacted]

หมายเหตุ

รายละเอียด Pmประจำสัปดาห์

สาเหตุ เรียบร้อย

คำแนะนำ

การแก้ปัญหา เรียบร้อย

บันทึกผลการปฏิบัติ

☑ 1.ปฏิบัติงานเสร็จเรียบร้อย ☐ 2.ปฏิบัติงานเสร็จแล้วพบสิ่งที่ต้องแก้ไขอีก (CM)

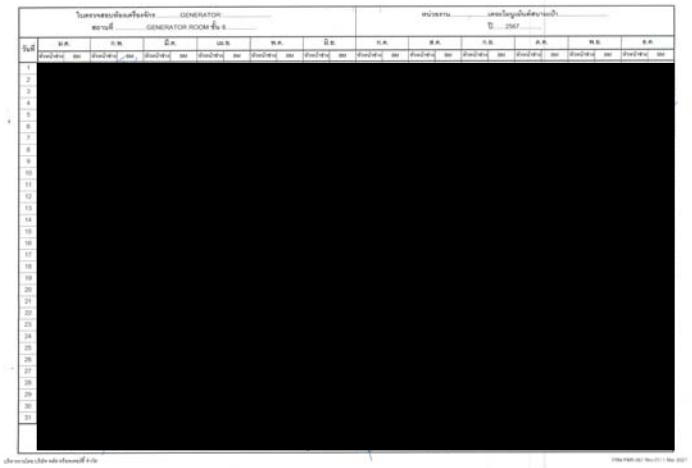

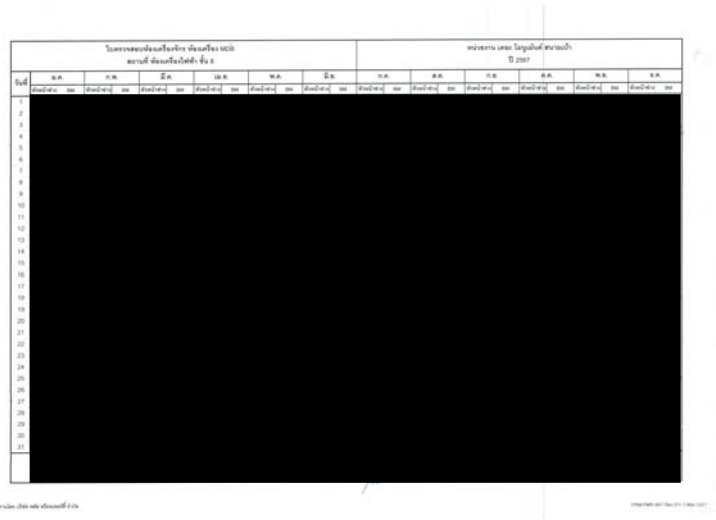

PLUS+

บริษัท พลัส พร็อพเพอร์ตี้ จำกัด

ตารางตรวจเช็ค BPP - 4 เดือน

รหัสงาน	SN/BPP-4Me
รหัสเครื่องจักร	BPP 01
เลขที่ใบงาน	PM241000112
วันที่ปฏิบัติ	12/10/2024
ชื่ออาคาร	The Monument Sanampao | 25 | ส่วนกลาง | ไม่ระบุ | ไม่ระบุ | Booster Pump Room

ลำดับ	รายการ	ผลการตรวจเช็ค			หมายเหตุ
		ดี	แก้ไข	อาการเสีย	
	CONTROL				
1	ตรวจเช็คสภาพ Breaker	✔			
2	ตรวจเช็คสภาพ Relay	✔			
3	ตรวจสอบการทำงานของ Control	✔			
4	ตรวจเช็ค Overload	✔			
	ค่าที่ Set.....9.....แอมป์				
5	ตรวจเช็คสภาพตู้ Control	✔			
6	ตรวจเช็คสภาพ Fuse Control	✔			
7	ตรวจเช็คสภาพ Magnetic	✔			
8	กระแส	✔			
	S.....5.4.....แอมป์				
	T.....5.8.....แอมป์				
	R.....5.4.....แอมป์				
9	ตรวจเช็คไฟ Show	✔			
10	ตรวจเช็ค TIMER RELAY	✔			
11	ตรวจเช็คจุดต่อภายในตู้ Control	✔			
12	แรงดัน	✔			
	T-R.....394.....โวล์ต				
	S-T.....400.....โวล์ต				
	R-S.....393.....โวล์ต				
13	ตรวจเช็คการสลับการทำงานของ PUMP	✔			
	MOTOR & PUMP				
1	ตรวจเช็คการทำงานของ Check Valve	✔			
2	ตรวจเช็คการทำงานของ Motor และ Pump	✔			

ลำดับ	รายการ	ผลการตรวจเช็ค			หมายเหตุ
		ดี	แก้ไข	ดีทีรเสีย	
3	ตรวจเช็คลูกยึง ล็คตจุดตดเพลี	✔			
4	ตรวจเช็คตัวเรีตน PUMP	✔			
5	ตรวจเช็คถังลมและท่อทน้ำ	✔			
6	ตรวจเช็คกีวติดขัดเกียในใบพัด Pump	✔			
7	ตรวจเช็คตัวโครงมเตตร์	✔			
8	ตรวจเช็คแรงดัน	✔			
	START.....20.....PSI				
	STOP.....50.....PSI				
9	ตรวจเช็คแท่นเครื่ง และตุปกรณ์กันสะเทีตน	✔			
10	ตรวจเช็คหัวพลัก MOTOR	✔			

[redacted]

หมายเหตุ

รายละเอียด -

สาเหตุ

คำแนะนำ

การแก้ปัญหา

บันทึกผลการปฏิบัติ

☑ 1.ปฏิบัติงินเสร็จเรียบร้อย ☐ 2.ปฏิบัติงินเสร็จแล้วพบสิ่งที่ต้องแก้ไขดีก (CM)

PLUS+

บริษัท พลัส พร็อพเพอร์ตี้ จำกัด

ตีรีงตรวจเช็ค BPP - 4 เดีตน

รหัสงาน	SN/BPP-4Me
รหัสเครื่องจักร	BPP 02
เลขที่ใบงาน	PM241000109
วันที่ปฏิบัติ	12/10/2024
ชื่ออาคาร	The Monument Sanampao | 25 | ส่วนกลีง | ไม่ระบุ | ไม่ระบุ | Booster Pump Room

ลำดับ	รายการ	ผลการตรวจเช็ค			หมายเหตุ
		ดี	แก้ไข	ดีทีรเสีย	
	MOTOR & PUMP				
1	ตรวจเช็คกีวทำงีบขตง Check Valve	✔			
2	ตรวจเช็คลูกยึง ล็คตจุดตดเพลี	✔			
3	ตรวจเช็คตัวโครงมเตตร์	✔			
4	ตรวจเช็คตัวเรีตน PUMP	✔			
5	ตรวจเช็คถังลมและท่อทน้ำ	✔			
6	ตรวจเช็คกีวติดขัดเกียในใบพัด Pump	✔			
7	ตรวจเช็คแรงดัน	✔			
	START.....6.....PSI				
	STOP.....52.....PSI				
8	ตรวจเช็คแท่นเครื่ง และตุปกรณ์กันสะเทีตน	✔			
9	ตรวจเช็คกีวทำงีบขตง Motor และ Pump	✔			
10	ตรวจเช็คหัวพลัก MOTOR	✔			
	CONTROL				
1	ตรวจเช็คสภีพ Relay	✔			
2	ตรวจเช็ค Overload	✔			
	ค่าที่ Set.....9.....แตมป์				
3	ตรวจสตบกีวทำงีบขตง Control	✔			
4	ตรวจเช็คสภีพตู้ Control	✔			
5	ตรวจเช็คสภีพ Fuse Control	✔			
6	ตรวจเช็คสภีพ Magnetic	✔			
7	กระแส	✔			
	T.....5.7.....แตมป์				
	R.....5.2.....แตมป์				

ลำดับ	รายการ	ผลการตรวจเช็ค			หมายเหตุ
		ดี	แก้ไข	ดีทีรเสีย	
	S.....5.7.....แตมป์				
8	ตรวจเช็คไฟ Show	✔			
9	ตรวจเช็ค TIMER RELAY	✔			
10	ตรวจเช็คจุดตดเกียในตู้ Control	✔			
11	ตรวจเช็คกีวสลับกีวทำงีบขตง PUMP	✔			
12	แรงดัน	✔			
	T-R.....394.....โวล์ต				
	S-T.....400.....โวล์ต				
	R-S.....393.....โวล์ต				
13	ตรวจเช็คสภีพ Breaker	✔			

[redacted]

หมายเหตุ

รายละเอียด -

สาเหตุ

คำแนะนำ

การแก้ปัญหา

บันทึกผลการปฏิบัติ

☑ 1.ปฏิบัติงินเสร็จเรียบร้อย ☐ 2.ปฏิบัติงินเสร็จแล้วพบสิ่งที่ต้องแก้ไขดีก (CM)

PLUS+

บริษัท พลัส พร็อพเพอร์ตี้ จำกัด

ตีรีงตรวจเช็ค CWP - 4 เดีตน

รหัสงาน	SN/CWP-4Me
รหัสเครื่องจักร	CWP 01
เลขที่ใบงาน	PM241000083
วันที่ปฏิบัติ	12/10/2024
ชื่ออาคาร	The Monument Sanampao | G | ส่วนกลีง | ไม่ระบุ | ไม่ระบุ | Pump Room

ลำดับ	รายการ	ผลการตรวจเช็ค			หมายเหตุ
		ดี	แก้ไข	ดีทีรเสีย	
	MOTOR & PUMP				
1	กีวติดขัดเกียในใบพัด PUMP	✔			
2	ตรวจเช็คกีวทำงีบขตง Motor และ Pump	✔			
3	ตรวจเช็คแรงดันน้ำตตก	✔			
	ตรวจเช็คแรงดันน้ำตตก.....145.....PSI				
4	ตรวจเช็คแท่นเครื่ง และตุปกรณ์กันสะเทีตน	✔			
5	ตรวจเช็คตัวเรีตน PUMP	✔			
6	ตรวจเช็คตัวโครง Motor	✔			
7	ตรวจเช็คกีวทำงีบขตง Check Valve	✔			
8	ตรวจเช็คหัวพลัก MOTOR	✔			
9	ตรวจเช็คลูกยึง ล็คตจุดตดเพลี	✔			
10	ตรวจเช็คแรงดันน้ำเซี้	✔			
	ตรวจเช็คแรงดันน้ำเซี้.....0.....PSI				
	CONTROL				
1	ตรวจเช็คไฟ Show	✔			
2	ตรวจเช็คสภีพ Breaker	✔			
3	ตรวจเช็คสภีพ Relay	✔			
4	แรงดัน	✔			
	T-R.....401.....โวล์ต				
	S-T.....400.....โวล์ต				
	R-S.....400.....โวล์ต				
5	ตรวจเช็ค Overload	✔			
	ค่าที่ Set.....15.....แตมป์				
6	ตรวจเช็คจุดตดเกียในตู้ Control	✔			

ลำดับ	รายการ	ผลการตรวจเช็ค			หมายเหตุ
		ดี	แก้ไข	อาการเสีย	
7	ตรวจสอบการทำงานของ Control	✔			
8	ตรวจเช็คสภาพ Fuse Control	✔			
9	ตรวจเช็คสภาพตู้ Control	✔			
10	ตรวจเช็คสภาพ Magnetic	✔			
11	กระแส	✔			
	S.....25.9.....แอมป์				
	T.....28.6.....แอมป์				
	R.....26.7.....แอมป์				

[redacted]

หมายเหตุ

รายละเอียด -

สาเหตุ

คำแนะนำ

การแก้ปัญหา

บันทึกผลการปฏิบัติ

☑ 1.ปฏิบัติงานเสร็จเรียบร้อย ☐ 2.ปฏิบัติงานเสร็จแล้วพบสิ่งที่ต้องแก้ไขอีก (CM)

PLUS+

บริษัท พลัส พร็อพเพอร์ตี้ จำกัด

ตารางตรวจเช็ค CWP - 4 เดือน

รหัสงาน	SN/CWP-4Me
รหัสเครื่องจักร	CWP 02
เลขที่ใบงาน	PM241000118
วันที่ปฏิบัติ	12/10/2024
ชื่ออาคาร	The Monument Sanampao | G | ส่วนกลาง | ไม่ระบุ | ไม่ระบุ | Pump Room

ลำดับ	รายการ	ผลการตรวจเช็ค			หมายเหตุ
		ดี	แก้ไข	อาการเสีย	
	CONTROL				
1	ตรวจเช็คจุดต่อภายในตู้ Control	✔			
2	ตรวจเช็คสภาพ Relay	✔			
3	แรงดัน	✔			
	S-T.....400.....โวล์ต				
	R-S.....400.....โวล์ต				
	T-R.....401.....โวล์ต				
4	ตรวจเช็ค Overload	✔			
	ค่าที่ Set.....15.....แอมป์				
5	ตรวจเช็คสภาพ Breaker	✔			
6	ตรวจเช็คไฟ Show	✔			
7	ตรวจเช็คสภาพตู้ Control	✔			
8	ตรวจสอบการทำงานของ Control	✔			
9	ตรวจเช็คสภาพ Fuse Control	✔			
10	ตรวจเช็คสภาพ Magnetic	✔			
11	กระแส	✔			
	T.....28.5.....แอมป์				
	S.....29.0.....แอมป์				
	R.....27.4.....แอมป์				
	MOTOR & PUMP				
1	ตรวจเช็คตัวเรือน PUMP	✔			
2	ตรวจเช็คแรงดันน้ำออก	✔			
	ตรวจเช็คแรงดันน้ำออก.....146.....PSI				
3	ตรวจเช็คแท่นเครื่อง และอุปกรณ์กันสะเทือน	✔			

ลำดับ	รายการ	ผลการตรวจเช็ค			หมายเหตุ
		ดี	แก้ไข	อาการเสีย	
4	การติดขัดภายในโบขัด PUMP	✔			
5	ตรวจเช็คการทำงานของ Motor และ Pump	✔			
6	ตรวจเช็คการทำงานของ Check Valve	✔			
7	ตรวจเช็คตัวโครง Motor	✔			
8	ตรวจเช็คหัวหลัก MOTOR	✔			
9	ตรวจเช็คลูกยาง ล็อคจุดคอเพลา	✔			
10	ตรวจเช็คแรงดันน้ำเข้า	✔			
	ตรวจเช็คแรงดันน้ำเข้า.....0.....PSI				

[redacted]

หมายเหตุ

รายละเอียด -

สาเหตุ

คำแนะนำ

การแก้ปัญหา

บันทึกผลการปฏิบัติ

☑ 1.ปฏิบัติงานเสร็จเรียบร้อย ☐ 2.ปฏิบัติงานเสร็จแล้วพบสิ่งที่ต้องแก้ไขอีก (CM)

PLUS+

บริษัท พลัส พร็อพเพอร์ตี้ จำกัด

ตารางตรวจเช็ค FRP - สัปดาห์

รหัสงาน	FP/FRP-W
รหัสเครื่องจักร	FIRE PUMP
เลขที่ใบงาน	PM240700107
วันที่ปฏิบัติ	02/07/2024
ชื่ออาคาร	The Monument Sanampao | G | ส่วนกลาง | ไม่ระบุ | ไม่ระบุ | Pump Room

ลำดับ	รายการ	ผลการตรวจเช็ค			หมายเหตุ
		ดี	แก้ไข	อาการเสีย	
	ENGINE				
1	ตรวจเช็คค่าความถ่วงจำเพาะของ BATTERY	✔			
2	ตรวจเช็คตัวเรือน PUMP		✔		
3	ตรวจเช็คระบบน้ำมันเชื้อเพลิง	✔			
	ตรวจเช็คระบบน้ำมันเชื้อเพลิง.....1199.....ลิตร				
4	ตรวจเช็คระบบระบายความร้อน	✔			
5	ตรวจเช็คท่ออากาศไอดี	✔			
6	ตรวจเช็คการทำงานของเครื่องยนต์และ PUMP	✔			
	ชั่วโมงการทำงาน.....23.....ชม.				
	วัดแรงดันน้ำเข้า.....207.....PSI				
	ความเร็วรอบ.....3000.....RPM				
	แอมมิเตอร์.....แอมป์				
	อุณหภูมิน้ำหล่อเย็น.....180.....F				
	แรงดันน้ำมันหล่อลื่น.....75.....PSI				
	แรงดันน้ำมันเชื้อเพลิง.....PSI				
	วัดแรงดันน้ำออก.....180.....PSI				
7	ตรวจเช็คสายพาน	✔			
8	ตรวจเช็คระบบ MANUAL START	✔			
9	ตรวจเช็คระดับน้ำหล่อเย็น	✔			
10	ตรวจเช็คสภาพ BATTERY	✔			
11	ตรวจเช็คสภาพเครื่องยนต์	✔			
12	ตรวจเช็คท่อออากาศไอเสีย	✔			
13	ตรวจเช็คระดับน้ำมันหล่อลื่น	✔			
	CONTROL				

ลำดับ	รายการ	ผลการตรวจเช็ค			หมายเหตุ
		ดี	แก้ไข	อาการเสีย	
1	ตรวจเช็คชุดสายรัด BATTERY	✔			
2	ตรวจเช็คการทำงานของชุด PRV	✔			
3	ตรวจเช็คสวิทช์แรงดัน	✔			

[redacted]

หมายเหตุ

รายละเอียด การทำงานปกติ

สาเหตุ .

คำแนะนำ .

การแก้ปัญหา .

บันทึกผลการปฏิบัติ

☐ 1.ปฏิบัติงานเสร็จเรียบร้อย

☑ 2.ปฏิบัติงานเสร็จแล้วพบสิ่งที่ต้องแก้ไขอีก (CM)

PLUS+

บริษัท พลัส พร็อพเพอร์ตี้ จำกัด

ตารางตรวจเช็ค FRP - สัปดาห์

รหัสงาน	FP/FRP-W
รหัสเครื่องจักร	FIRE PUMP
เลขที่ใบงาน	PM240700108
วันที่ผลกรัก	ธำจช จีซู
ตวจจเช็	The#Conument#-anampaop#|ตปค|ดีแก้ไขยาค|ตรแสยตวค|ตรแสยตวค|#PumpRoom

ำหน้า	ำเดเ์	คำตเีรวับตยช			ำเบีรอ
		1ค	ไหว2	งอไอสนีค3	
	ผเMTRX				
^	ชสกัน.ABึกหEภู้สา1บ้	✔			
"	ชสกัน.ABไอสEลาอ้2ธา.วเ#PRV	✔			
พ	ชสกัน.AB.วเ.ธสฏEฟF/TTWRY	✔			
	WMปIMW				
^	ชสกัน.ABสยตคสยตต3Bกธเสทง้	✔			
"	ชสกัน.ABEแงงไอปวร1ค	✔			
พ	ชสกัน.ABไอสEลาอ้2ธานBส4เงาว้ชฏ้ธยตP0CP	✔			
	ง278ฉเทห้ทอ8ชแงบ3A...^8ช.....F				
	BกธเนสAกสงต.....พรขช.....RPC				
	้สา1บ้ทอเบ้น.4ทงนพขหา.....P-I				
	.บเกน้าไอสEลาอ้...^พ.....L				
	้ฉเทขงสฏ.....ง่เปฏ				
	กบ่สา1บ้ทองงไ...^8ช.....P-I				
	กบ่สา1บ้ทอนน2ทธ...^ช8.....P-I				
	้สา1บ้ทอเบ้ชแงขง4น..... 5.....P-I				
`	ชสกัน.ABสยตต้ทอเบ้น.4ทงนพขหา	✔			
	ชสกัน.ABสยตต้ทอเบ้น.4ทงนพขหา...^า8.....ขทขส				
5	ชสกัน.ABสยตตคC/MO/ต-T/RT	✔			
6	ชสกัน.ABสข1บ้ทอฮ้ชแงบ3ล้	✔			
	ชสกัน.ABึกธขพF/TTWRY	✔			
8	ชสกัน.ABขบกนสงั้งP0CP	✔			
^า	ชสกัน.ABBแธBกธเนกาัธนพธธ2งาพF/TTWRY	✔			
^ ช	ชสกัน.ABEแงงไอปวรนีค3	✔			

ำหน้า	ำเดเ์	คำตเีรวับตยช			ำเบีรอ
		1ค	ไหว2	งอไอสนีค3	
^^	ชสกัน.ABสข1บ้ทอเบ้ชแงขง4น้	✔			
^"	ชสกัน.ABือ3พอ้	✔			
^ พ	ชสกัน.ABึกธขพBส4เงาว้ชฏ	✔			

[redacted]

ำเบีรอ

ำฏบธฐิม ชสกัน.ABขอเสงต

ปเบีรอ .

ขทินฏบห .

ศไลหฟุเ .

วันที่ตคัดผลกรัก

☑ ตดี.ปฏหตบขหาอ้นิลค้นสห3ตสห3

☐ ตดี.ปฏหตบขหาอ้นิลค้ทกรพศิทเะEคแขทงไหว2ตไล(ฒC)

PLUS+

ว็กำ้ทลพรัปสพ็ยจพบพจ็ะรีทสัทคัม

ขอสอาชสกัน.ABส#FRP#-ศีบปเธอธิฏ

ำปนเน	FP#FRP-W
ำปขชี่วนัดี	FIRW#P0CP
บำแพ็ญานเน	P.ำ่ช ขชิขำ
วันที่ผลกรัก	^6ขช จีซู
ตวจจเช็	The#Conument#-anampaop#|ตปค|ดีแก้ไขยาค|ตรแสยตวค|ตรแสยตวค|#PumpRoom

ำหน้า	ำเดเ์	คำตเีรวับตยช			ำเบีรอ
		1ค	ไหว2	งอไอสนีค3	
	WMปIMW				
^	ชสกัน.ABึกธขพF/TTWRY	✔			
"	ชสกัน.ABขบกนสงั้งP0CP	✔			
พ	ชสกัน.ABBแธBกธเนกาัธนพธธ2งาพF/TTWRY	✔			
`	ชสกัน.ABึกธขพBส4เงาว้ชฏ	✔			
5	ชสกัน.ABสข1บ้ทอฮ้ชแงบ3ล้	✔			
6	ชสกัน.ABสยตตคC/MO/ต-T/RT	✔			
	ชสกัน.ABEแงงไอปวรนีค3	✔			
8	ชสกัน.ABสข1บ้ทอเบ้ชแงขง4น้	✔			
^า	ชสกัน.ABสยตต้ทอเบ้น.4ทงนพขหา	✔			
	ชสกัน.ABสยตต้ทอเบ้น.4ทงนพขหา...^า8.....ขทขส				
^ ช	ชสกัน.ABสยตตคสยตต3Bกธเสทง้	✔			
^^	ชสกัน.ABEแงงไอปวร1ค	✔			
^"	ชสกัน.ABไอสEลาอ้2ธานBส4เงาว้ชฏ้ธยตP0CP	✔			
	้สา1บ้ทอเบ้น.4ทงนพขหา.....P-I				
	ง278ฉเทห้ทอ8ชแงบ3A...^8ช.....F				
	กบ่สา1บ้ทอนน2ทธ...^ช8.....P-I				
	้สา1บ้ทอเบ้ชแงขง4น..... 5.....P-I				
	กบ่สา1บ้ทองงไ...^8ช.....P-I				
	.บเกน้าไอสEลาอ้...^พ.....L				
	BกธเนสAกสงต.....พรขช.....RPC				
	้ฉเทขงสฏ.....ง่เปฏ				
^ พ	ชสกัน.ABือ3พอ้	✔			
	ผเMTRX				

ลำดับ	รายการ	ผลการตรวจเช็ค			หมายเหตุ
		ดี	แก้ไข	อาการเสีย	
1	ตรวจเช็คการทำงานของชุด PRV	✔			
2	ตรวจเช็คชุดชาร์ท BATTERY	✔			
3	ตรวจเช็คสวิทช์แรงดัน	✔			

[redacted]

หมายเหตุ

รายละเอียด รอแก้ไขซีลเซือก

สาเหตุ .

คำแนะนำ .

การแก้ปัญหา .

บันทึกผลการปฏิบัติ

☑ 1.ปฏิบัติงานเสร็จเรียบร้อย ☐ 2.ปฏิบัติงานเสร็จแล้วพบสิ่งที่ต้องแก้ไขอีก (CM)

PLUS+

บริษัท พลัส พร็อพเพอร์ตี้ จำกัด

ตารางตรวจเช็ค FRP - สัปดาห์

รหัสงาน	FP/FRP-W
รหัสเครื่องจักร	FIRE PUMP
เลขที่ใบงาน	PM240700110
วันที่ปฏิบัติ	23/07/2024
ชื่ออาคาร	The Monument Sanampao | G | ส่วนกลาง | ไม่ระบุ | ไม่ระบุ | Pump Room

ลำดับ	รายการ	ผลการตรวจเช็ค			หมายเหตุ
		ดี	แก้ไข	อาการเสีย	
	CONTROL				
1	ตรวจเช็คสวิทช์แรงดัน	✔			
2	ตรวจเช็คการทำงานของชุด PRV	✔			
3	ตรวจเช็คชุดชาร์ท BATTERY	✔			
	ENGINE				
1	ตรวจเช็คสภาพ BATTERY	✔			
2	ตรวจเช็คตัวเรือน PUMP	✔			
3	ตรวจเช็คค่าความถ่วงจำเพาะของ BATTERY	✔			
4	ตรวจเช็คสายพาน	✔			
5	ตรวจเช็คท่ออากาศไอเสีย	✔			
6	ตรวจเช็คระดับน้ำมันหล่อลื่น	✔			
7	ตรวจเช็คระบบน้ำมันเชื้อเพลิง	✔			
	ตรวจเช็คระบบน้ำมันเชื้อเพลิง.....1197.....ลิตร				
8	ตรวจเช็คระบบระบายความร้อน	✔			
9	ตรวจเช็คสภาพเครื่องยนต์	✔			
10	ตรวจเช็คระบบ MANUAL START	✔			
11	ตรวจเช็คระดับน้ำหล่อเย็น	✔			
12	ตรวจเช็คการทำงานของเครื่องยนต์และ PUMP	✔			
	ชั่วโมงการทำงาน.....23.....ชม.				
	อุณหภูมิน้ำหล่อเย็น.....180.....F				
	ความเร็วรอบ.....3000.....RPM				
	แอมมิเตอร์.....แอมป์				
	แรงดันน้ำมันเชื้อเพลิง.....PSI				
	วัดแรงดันน้ำออก.....180.....PSI				

ลำดับ	รายการ	ผลการตรวจเช็ค			หมายเหตุ
		ดี	แก้ไข	อาการเสีย	
	วัดแรงดันน้ำเข้า.....208.....PSI				
	แรงดันน้ำมันหล่อลื่น.....75.....PSI				
13	ตรวจเช็คท่ออากาศไอดี	✔			

[redacted]

หมายเหตุ

รายละเอียด การทำงานปกติ

สาเหตุ .

คำแนะนำ .

การแก้ปัญหา .

บันทึกผลการปฏิบัติ

☑ 1.ปฏิบัติงานเสร็จเรียบร้อย ☐ 2.ปฏิบัติงานเสร็จแล้วพบสิ่งที่ต้องแก้ไขอีก (CM)

PLUS+

บริษัท พลัส พร็อพเพอร์ตี้ จำกัด

ตารางตรวจเช็ค FRP - สัปดาห์

รหัสงาน	FP/FRP-W
รหัสเครื่องจักร	FIRE PUMP
เลขที่ใบงาน	PM240700111
วันที่ปฏิบัติ	30/07/2024
ชื่ออาคาร	The Monument Sanampao | G | ส่วนกลาง | ไม่ระบุ | ไม่ระบุ | Pump Room

ลำดับ	รายการ	ผลการตรวจเช็ค			หมายเหตุ
		ดี	แก้ไข	อาการเสีย	
	CONTROL				
1	ตรวจเช็คชุดชาร์ท BATTERY	✔			
2	ตรวจเช็คสวิทช์แรงดัน	✔			
3	ตรวจเช็คการทำงานของชุด PRV	✔			
	ENGINE				
1	ตรวจเช็คสภาพ BATTERY	✔			
2	ตรวจเช็คตัวเรือน PUMP	✔			
3	ตรวจเช็คสภาพเครื่องยนต์	✔			
4	ตรวจเช็คท่ออากาศไอเสีย	✔			
5	ตรวจเช็คระดับน้ำมันหล่อลื่น	✔			
6	ตรวจเช็คระบบน้ำมันเชื้อเพลิง	✔			
	ตรวจเช็คระบบน้ำมันเชื้อเพลิง.....1200.....ลิตร				
7	ตรวจเช็คระบบระบายความร้อน	✔			
8	ตรวจเช็คท่ออากาศไอดี	✔			
9	ตรวจเช็คการทำงานของเครื่องยนต์และ PUMP	✔			
	ความเร็วรอบ.....3000.....RPM				
	แอมมิเตอร์.....0.....แอมป์				
	แรงดันน้ำมันเชื้อเพลิง.....0.....PSI				
	วัดแรงดันน้ำออก.....180.....PSI				
	วัดแรงดันน้ำเข้า.....209.....PSI				
	อุณหภูมิน้ำหล่อเย็น.....180.....F				
	ชั่วโมงการทำงาน.....23.....ชม.				
	แรงดันน้ำมันหล่อลื่น.....75.....PSI				
10	ตรวจเช็คสายพาน	✔			

ลำดับ	รายการ	ผลการตรวจเช็ค			หมายเหตุ
		ดี	แก้ไข	อาการเสีย	
11	ตรวจเช็คระบบ MANUAL START	✔			
12	ตรวจเช็คระดับน้ำหล่อเย็น	✔			
13	ตรวจเช็คค่าความถ่วงจำเพาะของ BATTERY	✔			

[redacted]

หมายเหตุ

รายละเอียด ตรวจเช็คตามรอบ

สาเหตุ .

คำแนะนำ .

การแก้ปัญหา .

บันทึกผลการปฏิบัติ

☑ 1.ปฏิบัติงานเสร็จเรียบร้อย ☐ 2.ปฏิบัติงานเสร็จแล้วพบสิ่งที่ต้องแก้ไขอีก (CM)

PLUS+

บริษัท พลัส พร็อพเพอร์ตี้ จำกัด

ตารางตรวจเช็ค FRP - สัปดาห์

รหัสงาน	FP/FRP-W
รหัสเครื่องจักร	FIRE PUMP
เลขที่ใบงาน	PM240800004
วันที่ปฏิบัติ	06/08/2024
ชื่ออาคาร	The Monument Sanampao | G | ส่วนกลาง | ไม่ระบุ | ไม่ระบุ | Pump Room

ลำดับ	รายการ	ผลการตรวจเช็ค			หมายเหตุ
		ดี	แก้ไข	อาการเสีย	
	ENGINE				
1	ตรวจเช็คระบบน้ำมันเชื้อเพลิง	✔			
	ตรวจเช็คระบบน้ำมันเชื้อเพลิง.....1197.....ลิตร				
2	ตรวจเช็คระบบระบายความร้อน	✔			
3	ตรวจเช็คท่ออากาศไอดี	✔			
4	ตรวจเช็คการทำงานของเครื่องยนต์และ PUMP	✔			
	วัดแรงดันน้ำออก.....180.....PSI				
	วัดแรงดันน้ำเข้า.....209.....PSI				
	แรงดันน้ำมันหล่อลื่น.....80.....PSI				
	แรงดันน้ำมันเชื้อเพลิง.....PSI				
	ชั่วโมงการทำงาน.....23.1.....ชม.				
	ความเร็วรอบ.....3000.....RPM				
	แอมมิเตอร์.....แอมป์				
	อุณหภูมิน้ำหล่อเย็น.....180.....F				
5	ตรวจเช็คสภาพ BATTERY	✔			
6	ตรวจเช็คสายพาน	✔			
7	ตรวจเช็คสภาพเครื่องยนต์	✔			
8	ตรวจเช็คตัวเรือน PUMP	✔			
9	ตรวจเช็คค่าความถ่วงจำเพาะของ BATTERY	✔			
10	ตรวจเช็คระดับน้ำหล่อเย็น	✔			
11	ตรวจเช็คท่ออากาศไอเสีย	✔			
12	ตรวจเช็คระบบ MANUAL START	✔			
13	ตรวจเช็คระดับน้ำมันหล่อลื่น	✔			
	CONTROL				

ลำดับ	รายการ	ผลการตรวจเช็ค			หมายเหตุ
		ดี	แก้ไข	อาการเสีย	
1	ตรวจเช็คการทำงานของชุด PRV	✔			
2	ตรวจเช็คชุดชาร์ท BATTERY	✔			
3	ตรวจเช็คสวิทซ์แรงดัน	✔			

[redacted]

หมายเหตุ

รายละเอียด รอแก้ไขซีลเชือก

สาเหตุ .

คำแนะนำ .

การแก้ปัญหา .

บันทึกผลการปฏิบัติ

☑ 1.ปฏิบัติงานเสร็จเรียบร้อย ☐ 2.ปฏิบัติงานเสร็จแล้วพบสิ่งที่ต้องแก้ไขอีก (CM)

PLUS+

บริษัท พลัส พร็อพเพอร์ตี้ จำกัด

ตารางตรวจเช็ค FRP - สัปดาห์

รหัสงาน	FP/FRP-W
รหัสเครื่องจักร	FIRE PUMP
เลขที่ใบงาน	PM240800006
วันที่ปฏิบัติ	13/08/2024
ชื่ออาคาร	The Monument Sanampao | G | ส่วนกลาง | ไม่ระบุ | ไม่ระบุ | Pump Room

ลำดับ	รายการ	ผลการตรวจเช็ค			หมายเหตุ
		ดี	แก้ไข	อาการเสีย	
	ENGINE				
1	ตรวจเช็คระบบน้ำมันเชื้อเพลิง	✔			
	ตรวจเช็คระบบน้ำมันเชื้อเพลิง.....1196.....ลิตร				
2	ตรวจเช็คระบบระบายความร้อน	✔			
3	ตรวจเช็คท่ออากาศไอดี	✔			
4	ตรวจเช็คการทำงานของเครื่องยนต์และ PUMP	✔			
	วัดแรงดันน้ำออก.....180.....PSI				
	วัดแรงดันน้ำเข้า.....209.....PSI				
	แรงดันน้ำมันหล่อลื่น.....80.....PSI				
	แรงดันน้ำมันเชื้อเพลิง.....PSI				
	ชั่วโมงการทำงาน.....23.1.....ชม.				
	ความเร็วรอบ.....3000.....RPM				
	แอมมิเตอร์.....แอมป์				
	อุณหภูมิน้ำหล่อเย็น.....F				
5	ตรวจเช็คสายพาน	✔			
6	ตรวจเช็คสภาพเครื่องยนต์	✔			
7	ตรวจเช็คสภาพ BATTERY	✔			
8	ตรวจเช็คตัวเรือน PUMP	✔			
9	ตรวจเช็คค่าความถ่วงจำเพาะของ BATTERY	✔			
10	ตรวจเช็คระดับน้ำหล่อเย็น	✔			
11	ตรวจเช็คท่ออากาศไอเสีย	✔			
12	ตรวจเช็คระบบ MANUAL START	✔			
13	ตรวจเช็คระดับน้ำมันหล่อลื่น	✔			
	CONTROL				

ลำดับ	รายการ	ผลการตรวจเช็ค			หมายเหตุ
		ดี	แก้ไข	ดีกรีเสีย	
1	ตรวจเช็คกีวท์ทำงินของชุด PRV	✔			
2	ตรวจเช็คชุดสรีว์ท BATTERY	✔			
3	ตรวจเช็คสวิทช์แรงดัน	✔			

[redacted]

หมายเหตุ

รายละเอียด รดแก้ไขซิลเช็คก

สาเหตุ -

คำแนะนำ -

การแก้ปัญหา -

บันทึกผลการปฏิบัติ

☑ 1.ปฏิบัติงินเสร็จเรียบร้อย ☐ 2.ปฏิบัติงินเสร็จแล้วพบสิ่งที่ต้องแก้ไขดัก (CM)

PLUS+

บริษัท พลัส พร็อพเพอร์ตี้ จำกัด

ศีรีงตรวจเช็ค FRP - สับดิห์

รหัสงาน	FP/FRP-W
รหัสเครื่องจักร	FIRE PUMP
เลขที่ใบงาน	PM240800012
วันที่ปฏิบัติ	20/08/2024
ชื่ออาคาร	The Monument Sanampao | G | ส่วนกลิง | ไม่ระบุ | ไม่ระบุ | Pump Room

ลำดับ	รายการ	ผลการตรวจเช็ค			หมายเหตุ
		ดี	แก้ไข	ดีกรีเสีย	
	CONTROL				
1	ตรวจเช็คสวิทช์แรงดัน	✔			
2	ตรวจเช็คกีวท์ทำงินของชุด PRV	✔			
3	ตรวจเช็คชุดสรีว์ท BATTERY	✔			
	ENGINE				
1	ตรวจเช็คระดับน้ำหล่อเย็น	✔			
2	ตรวจเช็คระบบน้ำมันเชื้อเพลิง	✔			
	ตรวจเช็คระบบน้ำมันเชื้อเพลิง.....1196.....ลิตร				
3	ตรวจเช็คระบบ MANUAL START	✔			
4	ตรวจเช็คระบบระบิยควันวัดน	✔			
5	ตรวจเช็คท่อดีกีสไดดี	✔			
6	ตรวจเช็คกีวท์ทำงินของเครื่องยนต์และ PUMP	✔			
	วัดแรงดันน้ำเข้า.....210.....PSI				
	อุณหภูมิน้ำหล่อเย็น.....180.....F				
	ชั่วโมงกีวท์ทำงิน.....23.1.....ชม.				
	ควีมเร็วรอบ.....3000.....RPM				
	แดมมิเตอร์.....แดมป์				
	วัดแรงดันน้ำตก.....180.....PSI				
	แรงดันน้ำมันหล่อลื่น.....75.....PSI				
	แรงดันน้ำมันเชื้อเพลิง.....PSI				
7	ตรวจเช็คสัยพัน	✔			
8	ตรวจเช็คสภิพเครื่องยนต์	✔			
9	ตรวจเช็คค็ควีมเวงจำเพีะของ BATTERY	✔			
10	ตรวจเช็คท่อดีกีสไดเสีย	✔			

ลำดับ	รายการ	ผลการตรวจเช็ค			หมายเหตุ
		ดี	แก้ไข	ดีกรีเสีย	
11	ตรวจเช็คระดับน้ำมันหล่อลื่น	✔			
12	ตรวจเช็คสภิพ BATTERY	✔			
13	ตรวจเช็คตัวเว็ดน PUMP	✔			

[redacted]

หมายเหตุ

รายละเอียด รดแก้ไขซิลเช็คก

สาเหตุ .

คำแนะนำ .

การแก้ปัญหา .

บันทึกผลการปฏิบัติ

☑ 1.ปฏิบัติงินเสร็จเรียบร้อย ☐ 2.ปฏิบัติงินเสร็จแล้วพบสิ่งที่ต้องแก้ไขดัก (CM)

PLUS+

บริษัท พลัส พร็อพเพอร์ตี้ จำกัด

ศีรีงตรวจเช็ค FRP - สับดิห์

รหัสงาน	FP/FRP-W
รหัสเครื่องจักร	FIRE PUMP
เลขที่ใบงาน	PM240800015
วันที่ปฏิบัติ	27/08/2024
ชื่ออาคาร	The Monument Sanampao | G | ส่วนกลิง | ไม่ระบุ | ไม่ระบุ | Pump Room

ลำดับ	รายการ	ผลการตรวจเช็ค			หมายเหตุ
		ดี	แก้ไข	ดีกรีเสีย	
	ENGINE				
1	ตรวจเช็คระดับน้ำหล่อเย็น	✔			
2	ตรวจเช็คสภิพเครื่องยนต์	✔			
3	ตรวจเช็คระบบ MANUAL START	✔			
4	ตรวจเช็คค็ควีมเวงจำเพีะของ BATTERY	✔			
5	ตรวจเช็คท่อดีกีสไดเสีย	✔			
6	ตรวจเช็คระดับน้ำมันหล่อลื่น	✔			
7	ตรวจเช็คระบบน้ำมันเชื้อเพลิง	✔			
	ตรวจเช็คระบบน้ำมันเชื้อเพลิง.....1195.....ลิตร				
8	ตรวจเช็คระบบระบิยควันวัดน	✔			
9	ตรวจเช็คท่อดีกีสไดดี	✔			
10	ตรวจเช็คกีวท์ทำงินของเครื่องยนต์และ PUMP	✔			
	วัดแรงดันน้ำตก.....180.....PSI				
	วัดแรงดันน้ำเข้า.....210.....PSI				
	แรงดันน้ำมันเชื้อเพลิง.....PSI				
	ชั่วโมงกีวท์ทำงิน.....23.1.....ชม.				
	ควีมเร็วรอบ.....3000.....RPM				
	แดมมิเตอร์.....แดมป์				
	อุณหภูมิน้ำหล่อเย็น.....180.....F				
	แรงดันน้ำมันหล่อลื่น.....75.....PSI				
11	ตรวจเช็คสัยพัน	✔			
12	ตรวจเช็คสภิพ BATTERY	✔			
13	ตรวจเช็คตัวเว็ดน PUMP	✔			
	CONTROL				

ลำดับ	รายการ	ผลการตรวจเช็ค			หมายเหตุ
		ดี	แก้ไข	อาการเสีย	
1	ตรวจเช็คสวิทช์แรงดัน	✔			
2	ตรวจเช็คการทำงานของชุด PRV	✔			
3	ตรวจเช็คขุดชาร์ท BATTERY	✔			

[redacted]

หมายเหตุ

รายละเอียด รอแก้ไขซีลเซือก

สาเหตุ -

คำแนะนำ -

การแก้ปัญหา -

บันทึกผลการปฏิบัติ

☑ 1.ปฏิบัติงานเสร็จเรียบร้อย ☐ 2.ปฏิบัติงานเสร็จแล้วพบสิ่งที่ต้องแก้ไขอีก (CM)

PLUS+

บริษัท พลัส พร็อพเพอร์ตี้ จำกัด

ตารางตรวจเช็ค FRP - สัปดาห์

รหัสงาน	FP/FRP-W
รหัสเครื่องจักร	FIRE PUMP
เลขที่ใบงาน	PM240900002
วันที่ปฏิบัติ	03/09/2024
ชื่ออาคาร	The Monument Sanampao | G | ส่วนกลาง | ไม่ระบุ | ไม่ระบุ | Pump Room

ลำดับ	รายการ	ผลการตรวจเช็ค			หมายเหตุ
		ดี	แก้ไข	อาการเสีย	
	ENGINE				
1	ตรวจเช็คสายพาน	✔			
2	ตรวจเช็คสภาพเครื่องยนต์	✔			
3	ตรวจเช็คระบบ MANUAL START	✔			
4	ตรวจเช็คการทำงานของเครื่องยนต์และ PUMP	✔			
	แอมมิเตอร์.....แอมป์				
	วัดแรงดันน้ำออก.....180.....PSI				
	วัดแรงดันน้ำเข้า.....209.....PSI				
	ชั่วโมงการทำงาน.....24.2.....ชม.				
	แรงดันน้ำมันหล่อลื่น.....75.....PSI				
	แรงดันน้ำมันเชื้อเพลิง.....PSI				
	อุณหภูมิน้ำหล่อเย็น.....180.....F				
	ความเร็วรอบ.....3000.....RPM				
5	ตรวจเช็คระบบระบายความร้อน	✔			
6	ตรวจเช็คท่ออากาศไอดี	✔			
7	ตรวจเช็คระดับน้ำหล่อเย็น	✔			
8	ตรวจเช็คสภาพ BATTERY	✔			
9	ตรวจเช็คตัวเรือน PUMP	✔			
10	ตรวจเช็คค่าความถ่วงจำเพาะของ BATTERY	✔			
11	ตรวจเช็คท่ออากาศไอเสีย	✔			
12	ตรวจเช็คระดับน้ำมันหล่อลื่น	✔			
13	ตรวจเช็คระบบน้ำมันเชื้อเพลิง	✔			
	ตรวจเช็คระบบน้ำมันเชื้อเพลิง.....1160.....ลิตร				
	CONTROL				

ลำดับ	รายการ	ผลการตรวจเช็ค			หมายเหตุ
		ดี	แก้ไข	อาการเสีย	
1	ตรวจเช็คการทำงานของชุด PRV	✔			
2	ตรวจเช็คขุดชาร์ท BATTERY	✔			
3	ตรวจเช็คสวิทช์แรงดัน	✔			

[redacted]

หมายเหตุ

รายละเอียด การทำงานปกติ

สาเหตุ .

คำแนะนำ .

การแก้ปัญหา .

บันทึกผลการปฏิบัติ

☑ 1.ปฏิบัติงานเสร็จเรียบร้อย ☐ 2.ปฏิบัติงานเสร็จแล้วพบสิ่งที่ต้องแก้ไขอีก (CM)

PLUS+

บริษัท พลัส พร็อพเพอร์ตี้ จำกัด

ตารางตรวจเช็ค FRP - สัปดาห์

รหัสงาน	FP/FRP-W
รหัสเครื่องจักร	FIRE PUMP
เลขที่ใบงาน	PM240900006
วันที่ปฏิบัติ	10/09/2024
ชื่ออาคาร	The Monument Sanampao | G | ส่วนกลาง | ไม่ระบุ | ไม่ระบุ | Pump Room

ลำดับ	รายการ	ผลการตรวจเช็ค			หมายเหตุ
		ดี	แก้ไข	อาการเสีย	
	ENGINE				
1	ตรวจเช็คสภาพเครื่องยนต์	✔			
2	ตรวจเช็คระดับน้ำหล่อเย็น	✔			
3	ตรวจเช็คค่าความถ่วงจำเพาะของ BATTERY	✔			
4	ตรวจเช็คท่ออากาศไอเสีย	✔			
5	ตรวจเช็คระดับน้ำมันหล่อลื่น	✔			
6	ตรวจเช็คระบบน้ำมันเชื้อเพลิง	✔			
	ตรวจเช็คระบบน้ำมันเชื้อเพลิง.....1150.....ลิตร				
7	ตรวจเช็คระบบระบายความร้อน	✔			
8	ตรวจเช็คท่ออากาศไอดี	✔			
9	ตรวจเช็คการทำงานของเครื่องยนต์และ PUMP	✔			
	วัดแรงดันน้ำเข้า.....209.....PSI				
	แรงดันน้ำมันเชื้อเพลิง.....0.....PSI				
	วัดแรงดันน้ำออก.....185.....PSI				
	ชั่วโมงการทำงาน.....23.....ชม.				
	ความเร็วรอบ.....3000.....RPM				
	แอมมิเตอร์.....แอมป์				
	อุณหภูมิน้ำหล่อเย็น.....175.....F				
	แรงดันน้ำมันหล่อลื่น.....60.....PSI				
10	ตรวจเช็คสายพาน	✔			
11	ตรวจเช็คระบบ MANUAL START	✔			
12	ตรวจเช็คสภาพ BATTERY	✔			
13	ตรวจเช็คตัวเรือน PUMP	✔			
	CONTROL				

ลำดับ	รายการ	ผลการตรวจเช็ค			หมายเหตุ
		ดี	แก้ไข	อาการเสีย	
1	ตรวจเช็คสวิทช์แรงดัน	✔			
2	ตรวจเช็คการทำงานของชุด PRV	✔			
3	ตรวจเช็คชุดชาร์ท BATTERY	✔			

[redacted]

หมายเหตุ

รายละเอียด ตรวจเช็คตามรอบ

สาเหตุ .

คำแนะนำ .

การแก้ปัญหา .

บันทึกผลการปฏิบัติ

☑ 1.ปฏิบัติงานเสร็จเรียบร้อย ☐ 2.ปฏิบัติงานเสร็จแล้วพบสิ่งที่ต้องแก้ไขอีก (CM)

PLUS+

บริษัท พลัส พร็อพเพอร์ตี้ จำกัด

ตารางตรวจเช็ค FRP - สัปดาห์

รหัสงาน	FP/FRP-W
รหัสเครื่องจักร	FIRE PUMP
เลขที่ใบงาน	PM240900010
วันที่ปฏิบัติ	17/09/2024
ชื่ออาคาร	The Monument Sanampao | G | ส่วนกลาง | ไม่ระบุ | ไม่ระบุ | Pump Room

ลำดับ	รายการ	ผลการตรวจเช็ค			หมายเหตุ
		ดี	แก้ไข	อาการเสีย	
	ENGINE				
1	ตรวจเช็คระบบน้ำมันเชื้อเพลิง	✔			
	ตรวจเช็คระบบน้ำมันเชื้อเพลิง.....1150.....ลิตร				
2	ตรวจเช็คระบบระบายความร้อน	✔			
3	ตรวจเช็คท่ออากาศไอดี	✔			
4	ตรวจเช็คการทำงานของเครื่องยนต์และ PUMP	✔			
	แรงดันน้ำมันหล่อลื่น.....4.8.....PSI				
	วัดแรงดันน้ำออก.....185.....PSI				
	วัดแรงดันน้ำเข้า.....207.....PSI				
	แรงดันน้ำมันเชื้อเพลิง.....PSI				
	ชั่วโมงการทำงาน.....24.3.....ชม.				
	ความเร็วรอบ.....3000.....RPM				
	แอมมิเตอร์.....แอมป์				
	อุณหภูมิน้ำหล่อเย็น.....80.....F				
5	ตรวจเช็คสายพาน	✔			
6	ตรวจเช็คสภาพ BATTERY	✔			
7	ตรวจเช็คตัวเรือน PUMP	✔			
8	ตรวจเช็คค่าความถ่วงจำเพาะของ BATTERY	✔			
9	ตรวจเช็คระบบ MANUAL START	✔			
10	ตรวจเช็คสภาพเครื่องยนต์	✔			
11	ตรวจเช็คท่ออากาศไอเสีย	✔			
12	ตรวจเช็คระดับน้ำหล่อเย็น	✔			
13	ตรวจเช็คระดับน้ำมันหล่อลื่น	✔			
	CONTROL				

ลำดับ	รายการ	ผลการตรวจเช็ค			หมายเหตุ
		ดี	แก้ไข	อาการเสีย	
1	ตรวจเช็คสวิทช์แรงดัน	✔			
2	ตรวจเช็คการทำงานของชุด PRV	✔			
3	ตรวจเช็คชุดชาร์ท BATTERY	✔			

[redacted]

หมายเหตุ

รายละเอียด ตรวจเช็คประจำสัปดาห์

สาเหตุ .

คำแนะนำ .

การแก้ปัญหา .

บันทึกผลการปฏิบัติ

☑ 1.ปฏิบัติงานเสร็จเรียบร้อย ☐ 2.ปฏิบัติงานเสร็จแล้วพบสิ่งที่ต้องแก้ไขอีก (CM)

PLUS+

บริษัท พลัส พร็อพเพอร์ตี้ จำกัด

ตารางตรวจเช็ค FRP - สัปดาห์

รหัสงาน	FP/FRP-W
รหัสเครื่องจักร	FIRE PUMP
เลขที่ใบงาน	PM240900014
วันที่ปฏิบัติ	24/09/2024
ชื่ออาคาร	The Monument Sanampao | G | ส่วนกลาง | ไม่ระบุ | ไม่ระบุ | Pump Room

ลำดับ	รายการ	ผลการตรวจเช็ค			หมายเหตุ
		ดี	แก้ไข	อาการเสีย	
	CONTROL				
1	ตรวจเช็คสวิทช์แรงดัน	✔			
2	ตรวจเช็คการทำงานของชุด PRV	✔			
3	ตรวจเช็คชุดชาร์ท BATTERY	✔			
	ENGINE				
1	ตรวจเช็คสภาพเครื่องยนต์	✔			
2	ตรวจเช็คท่ออากาศไอเสีย	✔			
3	ตรวจเช็คระดับน้ำมันหล่อลื่น	✔			
4	ตรวจเช็คระบบน้ำมันเชื้อเพลิง	✔			
	ตรวจเช็คระบบน้ำมันเชื้อเพลิง.....1150.....ลิตร				
5	ตรวจเช็คระบบระบายความร้อน	✔			
6	ตรวจเช็คท่ออากาศไอดี	✔			
7	ตรวจเช็คสภาพ BATTERY	✔			
8	ตรวจเช็คตัวเรือน PUMP	✔			
9	ตรวจเช็คสายพาน	✔			
10	ตรวจเช็คการทำงานของเครื่องยนต์และ PUMP	✔			
	ความเร็วรอบ.....3000.....RPM				
	แอมมิเตอร์.....แอมป์				
	ชั่วโมงการทำงาน.....24.3.....ชม.				
	แรงดันน้ำมันเชื้อเพลิง.....PSI				
	อุณหภูมิน้ำหล่อเย็น.....89.....F				
	วัดแรงดันน้ำออก.....185.....PSI				
	วัดแรงดันน้ำเข้า.....209.....PSI				
	แรงดันน้ำมันหล่อลื่น.....60.....PSI				

ลำดับ	รายการ	ผลการตรวจเช็ค			ผลายผาร
		ดี	แก้ไข	อาการเสีย	
11	ตรวจเช็คระบบ MANUAL START	✔			
12	ตรวจเช็คระดับน้ำหล่อเย็น	✔			
13	ตรวจเช็คค่าความถ่วงจำเพาะของ BATTERY	✔			

[redacted]

หมายเหตุ

รายละเอียด ตรวจเช็คตามรอบ

สาเหตุ .

คำแนะนำ .

การแก้ปัญหา .

บันทึกผลการปฏิบัติ

☑ 1.ปฏิบัติงานเสร็จเรียบร้อย ☐ 2.ปฏิบัติงานเสร็จแล้วพบสิ่งที่ต้องแก้ไขอีก (CM)

PLUS+

บริษัท พลัส พร็อพเพอร์ตี้ จำกัด

ตารางตรวจเช็ค FRP - สัปดาห์

รหัสงาน	FP/FRP-W
รหัสเครื่องจักร	FIRE PUMP
เลขที่ใบงาน	PM241000003
วันที่ปฏิบัติ	01/10/2024
ชื่ออาคาร	The Monument Sanampao | G | ส่วนกลาง | ไม่ระบุ | ไม่ระบุ | Pump Room

ลำดับ	รายการ	ผลการตรวจเช็ค			หมายเหตุ
		ดี	แก้ไข	อาการเสีย	
	ENGINE				
1	ตรวจเช็คระบบ MANUAL START	✔			
2	ตรวจเช็คระดับน้ำหล่อเย็น	✔			
3	ตรวจเช็คสายพาน	✔			
4	ตรวจเช็คสภาพเครื่องยนต์	✔			
5	ตรวจเช็คตัวเรือน PUMP	✔			
6	ตรวจเช็คค่าความถ่วงจำเพาะของ BATTERY	✔			
7	ตรวจเช็คท่ออากาศไอเสีย	✔			
8	ตรวจเช็คระดับน้ำมันหล่อลื่น	✔			
9	ตรวจเช็คระบบน้ำมันเชื้อเพลิง	✔			
	ตรวจเช็คระบบน้ำมันเชื้อเพลิง.....1150.....ลิตร				
10	ตรวจเช็คระบบระบายความร้อน	✔			
11	ตรวจเช็คท่ออากาศไอดี	✔			
12	ตรวจเช็คการทำงานของเครื่องยนต์และ PUMP	✔			
	วัดแรงดันน้ำออก.....180.....PSI				
	วัดแรงดันน้ำเข้า.....208.....PSI				
	แรงดันน้ำมันเชื้อเพลิง.....PSI				
	ชั่วโมงการทำงาน.....24.3.....ชม.				
	ความเร็วรอบ.....3000.....RPM				
	แอมมิเตอร์.....แอมป์				
	อุณหภูมิน้ำหล่อเย็น.....180.....F				
	แรงดันน้ำมันหล่อลื่น.....80.....PSI				
13	ตรวจเช็คสภาพ BATTERY	✔			
	CONTROL				

ลำดับ	รายการ	ผลการตรวจเช็ค			หมายเหตุ
		ดี	แก้ไข	อาการเสีย	
1	ตรวจเช็คสวิทช์แรงดัน	✔			
2	ตรวจเช็คการทำงานของชุด PRV	✔			
3	ตรวจเช็คชุดชาร์ท BATTERY	✔			

[redacted]

หมายเหตุ

รายละเอียด การทำงานปกติ

สาเหตุ .

คำแนะนำ .

การแก้ปัญหา .

บันทึกผลการปฏิบัติ

☑ 1.ปฏิบัติงานเสร็จเรียบร้อย ☐ 2.ปฏิบัติงานเสร็จแล้วพบสิ่งที่ต้องแก้ไขอีก (CM)

PLUS+

บริษัท พลัส พร็อพเพอร์ตี้ จำกัด

ตารางตรวจเช็ค FRP - สัปดาห์

รหัสงาน	FP/FRP-W
รหัสเครื่องจักร	FIRE PUMP
เลขที่ใบงาน	PM241000063
วันที่ปฏิบัติ	08/10/2024
ชื่ออาคาร	The Monument Sanampao | G | ส่วนกลาง | ไม่ระบุ | ไม่ระบุ | Pump Room

ลำดับ	รายการ	ผลการตรวจเช็ค			หมายเหตุ
		ดี	แก้ไข	อาการเสีย	
	CONTROL				
1	ตรวจเช็คสวิทช์แรงดัน	✔			
2	ตรวจเช็คการทำงานของชุด PRV	✔			
3	ตรวจเช็คชุดชาร์ท BATTERY	✔			
	ENGINE				
1	ตรวจเช็คระดับน้ำหล่อเย็น	✔			
2	ตรวจเช็คท่ออากาศไอเสีย	✔			
3	ตรวจเช็คสภาพเครื่องยนต์	✔			
4	ตรวจเช็คระบบ MANUAL START	✔			
5	ตรวจเช็คตัวเรือน PUMP	✔			
6	ตรวจเช็คค่าความถ่วงจำเพาะของ BATTERY	✔			
7	ตรวจเช็คระดับน้ำมันหล่อลื่น	✔			
8	ตรวจเช็คระบบน้ำมันเชื้อเพลิง	✔			
	ตรวจเช็คระบบน้ำมันเชื้อเพลิง.....1151.....ลิตร				
9	ตรวจเช็คระบบระบายความร้อน	✔			
10	ตรวจเช็คท่ออากาศไอดี	✔			
11	ตรวจเช็คการทำงานของเครื่องยนต์และ PUMP	✔			
	ชั่วโมงการทำงาน.....24.4.....ชม.				
	ความเร็วรอบ.....3000.....RPM				
	แอมมิเตอร์.....แอมป์				
	วัดแรงดันน้ำออก.....185.....PSI				
	วัดแรงดันน้ำเข้า.....209.....PSI				
	แรงดันน้ำมันเชื้อเพลิง.....PSI				
	แรงดันน้ำมันหล่อลื่น.....71.....PSI				

ลำดับ	รายการ	ผลการตรวจเช็ค			หมายเหตุ
		ดี	แก้ไข	อาการเสีย	
	อุณหภูมิน้ำหล่อเย็น.....130.....F				
12	ตรวจเช็คสายพาน	✔			
13	ตรวจเช็คสภาพ BATTERY	✔			

[redacted]

หมายเหตุ

รายละเอียด ตรวจเช็คประจำสัปดาห์

สาเหตุ .

คำแนะนำ .

การแก้ปัญหา .

บันทึกผลการปฏิบัติ

☑ 1.ปฏิบัติงานเสร็จเรียบร้อย ☐ 2.ปฏิบัติงานเสร็จแล้วพบสิ่งที่ต้องแก้ไขอีก (CM)

PLUS+

บริษัท พลัส พร็อพเพอร์ตี้ จำกัด

ตารางตรวจเช็ค FRP - สัปดาห์

รหัสงาน	FP/FRP-W
รหัสเครื่องจักร	FIRE PUMP
เลขที่ใบงาน	PM241000066
วันที่ปฏิบัติ	15/10/2024
ชื่ออาคาร	The Monument Sanampao | G | ส่วนกลาง | ไม่ระบุ | ไม่ระบุ | Pump Room

ลำดับ	รายการ	ผลการตรวจเช็ค			หมายเหตุ
		ดี	แก้ไข	อาการเสีย	
	ENGINE				
1	ตรวจเช็คท่ออากาศไอดี	✔			
2	ตรวจเช็คการทำงานของเครื่องยนต์และ PUMP	✔			
	อุณหภูมิน้ำหล่อเย็น.....170.....F				
	วัดแรงดันน้ำออก.....180.....PSI				
	วัดแรงดันน้ำเข้า.....208.....PSI				
	แรงดันน้ำมันเชื้อเพลิง.....PSI				
	ชั่วโมงการทำงาน.....24.5.....ชม.				
	แรงดันน้ำมันหล่อลื่น.....70.....PSI				
	ความเร็วรอบ.....3000.....RPM				
	แอมมิเตอร์.....แอมป์				
3	ตรวจเช็คระบบ MANUAL START	✔			
4	ตรวจเช็คระบบระบายความร้อน	✔			
5	ตรวจเช็คระดับน้ำมันหล่อลื่น	✔			
6	ตรวจเช็คระดับน้ำหล่อเย็น	✔			
7	ตรวจเช็คสภาพ BATTERY	✔			
8	ตรวจเช็คตัวเรือน PUMP	✔			
9	ตรวจเช็คค่าความถ่วงจำเพาะของ BATTERY	✔			
10	ตรวจเช็คท่ออากาศไอเสีย	✔			
11	ตรวจเช็คสายพาน	✔			
12	ตรวจเช็คสภาพเครื่องยนต์	✔			
13	ตรวจเช็คระบบน้ำมันเชื้อเพลิง	✔			
	ตรวจเช็คระบบน้ำมันเชื้อเพลิง.....1150.....ลิตร				
	CONTROL				

ลำดับ	รายการ	ผลการตรวจเช็ค			หมายเหตุ
		ดี	แก้ไข	อาการเสีย	
1	ตรวจเช็คสวิทช์แรงดัน	✔			
2	ตรวจเช็คการทำงานของชุด PRV	✔			
3	ตรวจเช็คชุดชาร์จ BATTERY	✔			

[redacted]

หมายเหตุ

รายละเอียด การทำงานปกติ

สาเหตุ .

คำแนะนำ .

การแก้ปัญหา .

บันทึกผลการปฏิบัติ

☑ 1.ปฏิบัติงานเสร็จเรียบร้อย ☐ 2.ปฏิบัติงานเสร็จแล้วพบสิ่งที่ต้องแก้ไขอีก (CM)

PLUS+

บริษัท พลัส พร็อพเพอร์ตี้ จำกัด

ตารางตรวจเช็ค FRP - สัปดาห์

รหัสงาน	FP/FRP-W
รหัสเครื่องจักร	FIRE PUMP
เลขที่ใบงาน	PM241000072
วันที่ปฏิบัติ	22/10/2024
ชื่ออาคาร	The Monument Sanampao | G | ส่วนกลาง | ไม่ระบุ | ไม่ระบุ | Pump Room

ลำดับ	รายการ	ผลการตรวจเช็ค			หมายเหตุ
		ดี	แก้ไข	อาการเสีย	
	ENGINE				
1	ตรวจเช็คระบบ MANUAL START	✔			
2	ตรวจเช็คระดับน้ำหล่อเย็น	✔			
3	ตรวจเช็คสภาพเครื่องยนต์	✔			
4	ตรวจเช็คสภาพ BATTERY	✔			
5	ตรวจเช็คค่าความถ่วงจำเพาะของ BATTERY	✔			
6	ตรวจเช็คท่ออากาศไอเสีย	✔			
7	ตรวจเช็คระดับน้ำมันหล่อลื่น	✔			
8	ตรวจเช็คระบบน้ำมันเชื้อเพลิง	✔			
	ตรวจเช็คระบบน้ำมันเชื้อเพลิง.....1150.....ลิตร				
9	ตรวจเช็คระบบระบายความร้อน	✔			
10	ตรวจเช็คท่ออากาศไอดี	✔			
11	ตรวจเช็คการทำงานของเครื่องยนต์และ PUMP	✔			
	วัดแรงดันน้ำออก.....180.....PSI				
	วัดแรงดันน้ำเข้า.....208.....PSI				
	ชั่วโมงการทำงาน.....24.5.....ชม.				
	ความเร็วรอบ.....3000.....RPM				
	แอมมิเตอร์.....0.....แอมป์				
	อุณหภูมิน้ำหล่อเย็น.....170.....F				
	แรงดันน้ำมันหล่อลื่น.....70.....PSI				
	แรงดันน้ำมันเชื้อเพลิง.....0.....PSI				
12	ตรวจเช็คสายพาน	✔			
13	ตรวจเช็คตัวเรือน PUMP	✔			
	CONTROL				

ลำดับ	รายการ	ผลการตรวจเช็ค			หมายเหตุ
		ดี	แก้ไข	อาการเสีย	
1	ตรวจเช็คสวิทช์แรงดัน	✔			
2	ตรวจเช็คการทำงานของชุด PRV	✔			
3	ตรวจเช็คชุดชาร์ท BATTERY	✔			

[redacted]

หมายเหตุ

รายละเอียด :ปกติ

สาเหตุ -

คำแนะนำ -

การแก้ปัญหา -

บันทึกผลการปฏิบัติ

☑ 1.ปฏิบัติงานเสร็จเรียบร้อย ☐ 2.ปฏิบัติงานเสร็จแล้วพบสิ่งที่ต้องแก้ไขอีก (CM)

PLUS+

บริษัท พลัส พร้อพเพอร์ตี้ จำกัด

ตารางตรวจเช็ค FRP - สัปดาห์

รหัสงาน	FP/FRP-W
รหัสเครื่องจักร	FIRE PUMP
เลขที่ใบงาน	PM241000075
วันที่ปฏิบัติ	29/10/2024
ชื่ออาคาร	The Monument Sanampao | G | ส่วนกลาง | ไม่ระบุ | ไม่ระบุ | Pump Room

ลำดับ	รายการ	ผลการตรวจเช็ค			หมายเหตุ
		ดี	แก้ไข	อาการเสีย	
	CONTROL				
1	ตรวจเช็คการทำงานของชุด PRV	✔			
2	ตรวจเช็คชุดชาร์ท BATTERY	✔			
3	ตรวจเช็คสวิทช์แรงดัน	✔			
	ENGINE				
1	ตรวจเช็คสภาพเครื่องยนต์	✔			
2	ตรวจเช็คค่าความถ่วงจำเพาะของ BATTERY	✔			
3	ตรวจเช็คสภาพ BATTERY	✔			
4	ตรวจเช็คตัวเรือน PUMP	✔			
5	ตรวจเช็คระบบน้ำมันเชื้อเพลิง	✔			
	ตรวจเช็คระบบน้ำมันเชื้อเพลิง.....1150.....ลิตร				
6	ตรวจเช็คระบบระบายความร้อน	✔			
7	ตรวจเช็คท่ออากาศไอดี	✔			
8	ตรวจเช็คการทำงานของเครื่องยนต์และ PUMP	✔			
	แรงดันน้ำมันหล่อลื่น.....70.....PSI				
	วัดแรงดันน้ำเข้า.....208.....PSI				
	ชั่วโมงการทำงาน.....24.5.....ชม.				
	ความเร็วรอบ.....3000.....RPM				
	แอมมิเตอร์.....แอมป์				
	อุณหภูมิน้ำหล่อเย็น.....170.....F				
	วัดแรงดันน้ำออก.....180.....PSI				
	แรงดันน้ำมันเชื้อเพลิง.....PSI				
9	ตรวจเช็คระบบ MANUAL START	✔			
10	ตรวจเช็คท่ออากาศไอเสีย	✔			

ลำดับ	รายการ	ผลการตรวจเช็ค			หมายเหตุ
		ดี	แก้ไข	อาการเสีย	
11	ตรวจเช็คระดับน้ำมันหล่อลื่น	✔			
12	ตรวจเช็คสายพาน	✔			
13	ตรวจเช็คระดับน้ำหล่อเย็น	✔			

[redacted]

หมายเหตุ

รายละเอียด การทดสอบปกติ

สาเหตุ .

คำแนะนำ .

การแก้ปัญหา .

บันทึกผลการปฏิบัติ

☑ 1.ปฏิบัติงานเสร็จเรียบร้อย ☐ 2.ปฏิบัติงานเสร็จแล้วพบสิ่งที่ต้องแก้ไขอีก (CM)

PLUS+

บริษัท พลัส พร้อพเพอร์ตี้ จำกัด

ตารางตรวจเช็ค FRP - สัปดาห์

รหัสงาน	FP/FRP-W
รหัสเครื่องจักร	FIRE PUMP
เลขที่ใบงาน	PM241100003
วันที่ปฏิบัติ	05/11/2024
ชื่ออาคาร	The Monument Sanampao | G | ส่วนกลาง | ไม่ระบุ | ไม่ระบุ | Pump Room

ลำดับ	รายการ	ผลการตรวจเช็ค			หมายเหตุ
		ดี	แก้ไข	อาการเสีย	
	ENGINE				
1	ตรวจเช็คระบบน้ำมันเชื้อเพลิง	✔			
	ตรวจเช็คระบบน้ำมันเชื้อเพลิง.....1150.....ลิตร				
2	ตรวจเช็คระบบระบายความร้อน	✔			
3	ตรวจเช็คท่ออากาศไอดี	✔			
4	ตรวจเช็คการทำงานของเครื่องยนต์และ PUMP	✔			
	อุณหภูมิน้ำหล่อเย็น.....180.....F				
	วัดแรงดันน้ำออก.....207.....PSI				
	วัดแรงดันน้ำเข้า.....195.....PSI				
	แรงดันน้ำมันหล่อลื่น.....0.....PSI				
	ชั่วโมงการทำงาน.....24.8.....ชม.				
	ความเร็วรอบ.....3000.....RPM				
	แอมมิเตอร์.....0.....แอมป์				
	แรงดันน้ำมันเชื้อเพลิง.....60.....PSI				
5	ตรวจเช็คสภาพ BATTERY	✔			
6	ตรวจเช็คตัวเรือน PUMP	✔			
7	ตรวจเช็คค่าความถ่วงจำเพาะของ BATTERY	✔			
8	ตรวจเช็คสายพาน	✔			
9	ตรวจเช็คสภาพเครื่องยนต์	✔			
10	ตรวจเช็คท่ออากาศไอเสีย	✔			
11	ตรวจเช็คระดับน้ำหล่อเย็น	✔			
12	ตรวจเช็คระบบ MANUAL START	✔			
13	ตรวจเช็คระดับน้ำมันหล่อลื่น	✔			
	CONTROL				

ลำดับ	ผลกาลผ	ผลการตรวจเช็ค			รดกวรจเ
		ดี	แก้ไข	อาการเสีย	
1	ตรวจเช็คสวิทช์แรงดัน	✔			
2	ตรวจเช็คการทำงานของชุด PRV	✔			
3	ตรวจเช็คขุดชาร์ท BATTERY	✔			

[redacted]

รดกวรจเ

ผลกละวอีกด ปกติ

สลวรจเ -

คำแนะนำ -

าลผแาบัญรล -

บันทึาผลาลผปฏิบัติ

☑ 1.ปฏิบัติงานเสร็จเรียบร้อย ☐ 2.ปฏิบัติงานเสร็จแล้วพบสิ่งที่ต้องแก้ไขอีก (CM)

PLUS+

บผิษัท พลัส พพ็อพวพอผ์ซี่ จำาัด

ตารางตรวจเช็ค FRP - สัปดาห์

ผรัสงลน FP/FRP-W

ผรัสวผม์ดองจ้าม FIRE PUMP

วลชที่ดโบงลน PM241100006

วันที่ดปฏิบัติ 12/11/2024

ชื่ดออลดลผ The Monument Sanampao | G | ส่วนกลาง | ไม่ระบุ | ไม่ระบุ | Pump Room

ลำดับ	ผลกาลผ	ผลาลผผวจวรช็ค			รดกวรจเ
		ดี	แก้ไข	อาการเสีย	
	ENGINE				
1	ตรวจเช็คระบบน้ำมันเชื้อเพลิง	✔			
	ตรวจเช็คระบบน้ำมันเชื้อเพลิง....1150.....ลิตร				
2	ตรวจเช็คระบบระบายความร้อน	✔			
3	ตรวจเช็คท่ออากาศไอดี	✔			
4	ตรวจเช็คการทำงานของเครื่องยนต์และ PUMP	✔			
	แรงดันน้ำมันหล่อลื่น....80.....PSI				
	แรงดันน้ำมันเชื้อเพลิง.....PSI				
	อุณหภูมิน้ำหล่อเย็น....170.....F				
	ความเร็วรอบ.....3000.....RPM				
	แอมมิเตอร์.....แอมป์				
	วัดแรงดันน้ำออก.....185.....PSI				
	วัดแรงดันน้ำเข้า.....209.....PSI				
	ชั่วโมงการทำงาน.....29.1.....ชม.				
5	ตรวจเช็คสายพาน	✔			
6	ตรวจเช็คสภาพเครื่องยนต์	✔			
7	ตรวจเช็คระบบ MANUAL START	✔			
8	ตรวจเช็คระดับน้ำมันหล่อลื่น	✔			
9	ตรวจเช็คระดับน้ำหล่อเย็น	✔			
10	ตรวจเช็คสภาพ BATTERY	✔			
11	ตรวจเช็คตัวเรือน PUMP	✔			
12	ตรวจเช็คค่าความถ่วงจำเพาะของ BATTERY	✔			
13	ตรวจเช็คท่ออากาศไอเสีย	✔			
	CONTROL				

ลำดับ	ผลกาลผ	ผลาลผผวจวรช็ค			รดกวรจเ
		ดี	แก้ไข	อาการเสีย	
1	ตรวจเช็คสวิทช์แรงดัน	✔			
2	ตรวจเช็คการทำงานของชุด PRV	✔			
3	ตรวจเช็คขุดชาร์ท BATTERY	✔			

[redacted]

รดกวรจเ

ผลกละวอีกด ตรวจเช็คประจำสัปดาห์

สลวรจเ .

คำแนะนำ .

าลผแาบัญรล .

บันทึาผลาลผปฏิบัติ

☑ 1.ปฏิบัติงานเสร็จเรียบร้อย ☐ 2.ปฏิบัติงานเสร็จแล้วพบสิ่งที่ต้องแก้ไขอีก (CM)

PLUS+

บผิษัท พลัส พพ็อพวพอผ์ซี่ จำาัด

ตารางตรวจเช็ค FRP - สัปดาห์

ผรัสงลน FP/FRP-W

ผรัสวผม์ดองจ้าม FIRE PUMP

วลชที่ดโบงลน PM241100010

วันที่ดปฏิบัติ 19/11/2024

ชื่ดออลดลผ The Monument Sanampao | G | ส่วนกลาง | ไม่ระบุ | ไม่ระบุ | Pump Room

ลำดับ	ผลกาลผ	ผลาลผผวจวรช็ค			รดกวรจเ
		ดี	แก้ไข	อาการเสีย	
	ENGINE				
1	ตรวจเช็คระบบระบายความร้อน	✔			
2	ตรวจเช็คท่ออากาศไอดี	✔			
3	ตรวจเช็คการทำงานของเครื่องยนต์และ PUMP	✔			
	แรงดันน้ำมันเชื้อเพลิง.....70.....PSI				
	แอมมิเตอร์.....0.....แอมป์				
	แรงดันน้ำมันหล่อลื่น.....0.....PSI				
	วัดแรงดันน้ำออก.....207.....PSI				
	วัดแรงดันน้ำเข้า.....195.....PSI				
	อุณหภูมิน้ำหล่อเย็น....120.....F				
	ชั่วโมงการทำงาน.....25.1.....ชม.				
	ความเร็วรอบ.....3000.....RPM				
4	ตรวจเช็คสายพาน	✔			
5	ตรวจเช็คสภาพเครื่องยนต์	✔			
6	ตรวจเช็คระบบน้ำมันเชื้อเพลิง	✔			
	ตรวจเช็คระบบน้ำมันเชื้อเพลิง.....1105.....ลิตร				
7	ตรวจเช็คระบบ MANUAL START	✔			
8	ตรวจเช็คระดับน้ำหล่อเย็น	✔			
9	ตรวจเช็คสภาพ BATTERY	✔			
10	ตรวจเช็คตัวเรือน PUMP	✔			
11	ตรวจเช็คค่าความถ่วงจำเพาะของ BATTERY	✔			
12	ตรวจเช็คท่ออากาศไอเสีย	✔			
13	ตรวจเช็คระดับน้ำมันหล่อลื่น	✔			
	CONTROL				

ลำดับ	รายการ	ผลการตรวจเช็ค			หมายเหตุ
		ดี	แก้ไข	อาการเสีย	
1	ตรวจเช็คสวิทช์แรงดัน	✔			
2	ตรวจเช็คการทำงานของชุด PRV	✔			
3	ตรวจเช็คขุดชาร์ท BATTERY	✔			

[redacted]

หมายเหตุ

รายละเอียด :ปกติ

สาเหตุ -

คำแนะนำ -

การแก้ปัญหา -

บันทึกผลการปฏิบัติ

☑ 1.ปฏิบัติงานเสร็จเรียบร้อย ☐ 2.ปฏิบัติงานเสร็จแล้วพบสิ่งที่ต้องแก้ไขอีก (CM)

PLUS+

บริษัท พลัส พร็อพเพอร์ตี้ จำกัด

ตารางตรวจเช็ค FRP - สัปดาห์

รหัสงาน	FP/FRP-W
รหัสเครื่องจักร	FIRE PUMP
เลขที่ใบงาน	PM241100015
วันที่ปฏิบัติ	26/11/2024
ชื่ออาคาร	The Monument Sanampao | G | ส่วนกลาง | ไม่ระบุ | ไม่ระบุ | Pump Room

ลำดับ	รายการ	ผลการตรวจเช็ค			หมายเหตุ
		ดี	แก้ไข	อาการเสีย	
	ENGINE				
1	ตรวจเช็คระดับน้ำหล่อเย็น	✔			
2	ตรวจเช็คสภาพ BATTERY	✔			
3	ตรวจเช็คท่ออากาศไอเสีย	✔			
4	ตรวจเช็คระบบ MANUAL START	✔			
5	ตรวจเช็คระดับน้ำมันหล่อลื่น	✔			
6	ตรวจเช็คตัวเรือน PUMP	✔			
7	ตรวจเช็คค่าความถ่วงจำเพาะของ BATTERY	✔			
8	ตรวจเช็คระบบน้ำมันเชื้อเพลิง	✔			
	ตรวจเช็คระบบน้ำมันเชื้อเพลิง.....1109.....ลิตร				
9	ตรวจเช็คระบบระบายความร้อน	✔			
10	ตรวจเช็คท่ออากาศไอดี	✔			
11	ตรวจเช็คการทำงานของเครื่องยนต์และ PUMP	✔			
	ชั่วโมงการทำงาน.....29.5.....ชม.				
	ความเร็วรอบ.....3000.....RPM				
	แอมมิเตอร์.....แอมป์				
	วัดแรงดันน้ำออก.....185.....PSI				
	แรงดันน้ำมันเชื้อเพลิง.....PSI				
	อุณหภูมิน้ำหล่อเย็น.....160.....F				
	วัดแรงดันน้ำเข้า.....209.....PSI				
	แรงดันน้ำมันหล่อลื่น.....71.....PSI				
12	ตรวจเช็คสายพาน	✔			
13	ตรวจเช็คสภาพเครื่องยนต์	✔			
	CONTROL				

ลำดับ	รายการ	ผลการตรวจเช็ค			หมายเหตุ
		ดี	แก้ไข	อาการเสีย	
1	ตรวจเช็คการทำงานของชุด PRV	✔			
2	ตรวจเช็คขุดชาร์ท BATTERY	✔			
3	ตรวจเช็คสวิทช์แรงดัน	✔			

[redacted]

หมายเหตุ

รายละเอียด ตรวจเช็คประจำสัปดาห์

สาเหตุ -

คำแนะนำ -

การแก้ปัญหา -

บันทึกผลการปฏิบัติ

☑ 1.ปฏิบัติงานเสร็จเรียบร้อย ☐ 2.ปฏิบัติงานเสร็จแล้วพบสิ่งที่ต้องแก้ไขอีก (CM)

PLUS+

บริษัท พลัส พร็อพเพอร์ตี้ จำกัด

ตารางตรวจเช็ค FRP - สัปดาห์

รหัสงาน	FP/FRP-W
รหัสเครื่องจักร	FIRE PUMP
เลขที่ใบงาน	PM241200003
วันที่ปฏิบัติ	03/12/2024
ชื่ออาคาร	The Monument Sanampao | G | ส่วนกลาง | ไม่ระบุ | ไม่ระบุ | Pump Room

ลำดับ	รายการ	ผลการตรวจเช็ค			หมายเหตุ
		ดี	แก้ไข	อาการเสีย	
	CONTROL				
1	ตรวจเช็คการทำงานของชุด PRV	✔			
2	ตรวจเช็คขุดชาร์ท BATTERY	✔			
3	ตรวจเช็คสวิทช์แรงดัน	✔			
	ENGINE				
1	ตรวจเช็คท่ออากาศไอดี	✔			
2	ตรวจเช็คการทำงานของเครื่องยนต์และ PUMP	✔			
	แรงดันน้ำมันหล่อลื่น.....70.....PSI				
	วัดแรงดันน้ำออก.....208.....PSI				
	ชั่วโมงการทำงาน.....25.2.....ชม.				
	ความเร็วรอบ.....3000.....RPM				
	แอมมิเตอร์.....0.....แอมป์				
	แรงดันน้ำมันเชื้อเพลิง.....0.....PSI				
	วัดแรงดันน้ำเข้า.....195.....PSI				
	อุณหภูมิน้ำหล่อเย็น.....160.....F				
3	ตรวจเช็คสายพาน	✔			
4	ตรวจเช็คสภาพเครื่องยนต์	✔			
5	ตรวจเช็คค่าความถ่วงจำเพาะของ BATTERY	✔			
6	ตรวจเช็คระบบน้ำมันเชื้อเพลิง	✔			
	ตรวจเช็คระบบน้ำมันเชื้อเพลิง.....1105.....ลิตร				
7	ตรวจเช็คระบบระบายความร้อน	✔			
8	ตรวจเช็คท่ออากาศไอเสีย	✔			
9	ตรวจเช็คระบบ MANUAL START	✔			
10	ตรวจเช็คระดับน้ำหล่อเย็น	✔			

ลำดับ	รายการ	ผลการตรวจเช็ค			หมายเหตุ
		ดี	แก้ไข	อาการเสีย	
11	ตรวจเช็คสภาพ BATTERY	✔			
12	ตรวจเช็คตัวเรือน PUMP	✔			
13	ตรวจเช็คระดับน้ำมันหล่อลื่น	✔			

[redacted]

หมายเหตุ

รายละเอียด ปกติ

สาเหตุ -

คำแนะนำ -

การแก้ปัญหา -

บันทึกผลการปฏิบัติ

☑ 1.ปฏิบัติงานเสร็จเรียบร้อย ☐ 2.ปฏิบัติงานเสร็จแล้วพบสิ่งที่ต้องแก้ไขอีก (CM)

PLUS+

บริษัท พลัส พร็อพเพอร์ตี้ จำกัด

ตารางตรวจเช็ค FRP - สัปดาห์

รหัสงาน	FP/FRP-W
รหัสเครื่องจักร	FIRE PUMP
เลขที่ใบงาน	PM241200005
วันที่ปฏิบัติ	10/12/2024
ชื่ออาคาร	The Monument Sanampao | G | ส่วนกลาง | ไม่ระบุ | ไม่ระบุ | Pump Room

ลำดับ	รายการ	ผลการตรวจเช็ค			หมายเหตุ
		ดี	แก้ไข	อาการเสีย	
	ENGINE				
1	ตรวจเช็คสายพาน	✔			
2	ตรวจเช็คการทำงานของเครื่องยนต์และ PUMP	✔			
	แรงดันน้ำมันเชื้อเพลิง.....PSI				
	วัดแรงดันน้ำออก.....209.....PSI				
	วัดแรงดันน้ำเข้า.....180.....PSI				
	อุณหภูมิน้ำหล่อเย็น.....170.....F				
	ชั่วโมงการทำงาน.....25.2.....ชม.				
	ความเร็วรอบ.....3000.....RPM				
	แอมมิเตอร์.....แอมป์				
	แรงดันน้ำมันหล่อลื่น.....75.....PSI				
3	ตรวจเช็คระบบน้ำมันเชื้อเพลิง	✔			
	ตรวจเช็คระบบน้ำมันเชื้อเพลิง.....1105.....ลิตร				
4	ตรวจเช็คระบบระบายความร้อน	✔			
5	ตรวจเช็คตัวเรือน PUMP	✔			
6	ตรวจเช็คค่าความถ่วงจำเพาะของ BATTERY	✔			
7	ตรวจเช็คท่ออากาศไอเสีย	✔			
๘	ดีแก้ไขอิ้วรเสยตวจเยขโัค1ภัย	✔			
๙	ดีแก้ไขอพัดค 2 น3ศระ	✔			
บ๐	ดีแก้ไขอิ้วสสมMA|UAสม-TART	✔			
บ๑	ดีแก้ไขอิ้วรเสยตวขโัคหยย	✔			
บB	ดีแก้ไขอล ยu.ATำRY	✔			
บ๔	ดีแก้ไขอล ย้ยิภัศหยย์	✔			
	ชูาุชุธ				

ลวจเช	ริการ	ผลการตรผลการ			คำาักคดต
		ระ	P2ห3ป	ค ฮั้ยะห	
บ	ดีแก้ไขอวั พวษ ยปศษไฎรม(RC	✔			
B	ดีแก้ไขอไฎรเั พม.ATำRY	✔			
ง	ดีแก้ไขออแฟร์ำิษรเย	✔			

[redacted]

คำาักคดต

ริ้ดฎกยั่ง วั พวษ ยI2ห)

ปากคดต /

ดริมฎมว /

การิทหฎคา /

ระเมื่ผลการอพนชเตน

☑ แมบ/14)สเห)ษ ยั้ยขเั้ะหสิดคห ☐ ะมB/14)สเห)ษ ยั้ยขnP1ตแะสลใัษหมิดตศษP2ห3ปคะ2ม0ฟM5

PLUS+

ชรนใัสหลเปสหรรยหกหยระต่ำสลวกเจ

ต ษดีแก้ไขอมSR(มมมสมร ช่

รคเปุาม	S(GSR(ae
รคเปกครับยุลเกร	SNใิม(UM(
กลเีบญชุาม	(MB9ปธิำำำบบ
ผเมื่บอพนชเตน	ปhGปBGธิ่ำB9
วับยยาตาร	T8ณมMonumตwnใม-7ก7mp7oม|มใม่มเั้ะม21 ชมม3ซ้ำาสญมม3ซ้ำาสญมม3ซ้ำาสญมม|umpมRoom

ลวจเช	ริการ	ผลการตรผลการ			คำาักคดต
		ระ	P2ห3ป	ค ฮั้ยะห	
	ชูาุชุธ				
บ	ดีแก้ไขออแฟร์ำิษรเย	✔			
B	ดีแก้ไขอวั พวษ ยปศษไฎรม(RC	✔			
ง	ดีแก้ไขอไฎรเั พม.ATำRY	✔			
	ไัฎุ				
บ	ดีแก้ไขอิ้วรเสยตวขโัคหยย	✔			
B	ดีแก้ไขอล ย้ยิภัศหยย์	✔			
ง	ดีแก้ไขอิ้วสสมMA|UAสม-TART	✔			
9	ดีแก้ไขออิ อเ จอัเษหวั ะปศษมATำRY	✔			
ถ	ดีแก้ไขอิ้วสเัาส หอเ จิดศย	✔			
ศ	ดีแก้ไขอพัดค 2 น3ศระ	✔			
h	ดีแก้ไขอวั พวษ ยปศษยิภัศหยยP1ขม(UM(	✔			
	แะำิษรเยยตวัปต /////ำ่/////(-N				
	แะำิษรเยยตวหค2////ำิธิำ่/////(-N				
	อเ จิ่ขมิดส/////ำิำำ่/////RM				
	คฎณชุจ)ยตวขโัคหยย/////บทำ่/////S				
	Pคจจ้ัคดี่////ำ่/////Pคจ่				
	ำิษรเยยตวเยขโัค1ภัย/////ค้ำ/////(-N				
	ำิษรเยยตวเขโัเกคค้E1ษ////ำ่/////(-N				
	โัเเโจขวั พวษ ย/////BยB/////โจ/				
๘	ดีแก้ไขอล ทE ย	✔			
๙	ดีแก้ไขอพัดค 2 น3ศ้องะห	✔			
บ๐	ดีแก้ไขอิ้วรเสยตวจเยขโัค1ภัย	✔			
บ๑	ดีแก้ไขอิ้วสยตวจเยโัเกคค้E1ษ	✔			

ลำดับ	รายการ	ผลการตรวจเช็ค			หมายเหตุ
		ดี	แก้ไข	อาการเสีย	
	ตรวจเช็คระบบน้ำมันเชื้อเพลิง....1110.....ลิตร				
12	ตรวจเช็คสภาพ BATTERY	✔			
13	ตรวจเช็คตัวเรือน PUMP	✔			

[redacted]

หมายเหตุ

รายละเอียด Pmระบบประจำสัปดาห์

สาเหตุ เรียบร้อย

คำแนะนำ เรียบร้อน

การแก้ปัญหา เรียบร้อย

บันทึกผลการปฏิบัติ

☑ 1.ปฏิบัติงานเสร็จเรียบร้อย ☐ 2.ปฏิบัติงานเสร็จแล้วพบสิ่งที่ต้องแก้ไขอีก (CM)

PLUS+

บริษัท พลัส พร็อพเพอร์ตี้ จำกัด

ตารางตรวจเช็ค FRP - สัปดาห์

รหัสงาน	FP/FRP-W
รหัสเครื่องจักร	FIRE PUMP
เลขที่ใบงาน	PM241200018
วันที่ปฏิบัติ	31/12/2024
ชื่ออาคาร	The Monument Sanampao | G | ส่วนกลาง | ไม่ระบุ | ไม่ระบุ | Pump Room

ลำดับ	รายการ	ผลการตรวจเช็ค			หมายเหตุ
		ดี	แก้ไข	อาการเสีย	
	ENGINE				
1	ตรวจเช็คค่าความถ่วงจำเพาะของ BATTERY	✔			
2	ตรวจเช็คท่ออากาศไอเสีย	✔			
3	ตรวจเช็คสภาพเครื่องยนต์	✔			
4	ตรวจเช็คตัวเรือน PUMP	✔			
5	ตรวจเช็คสภาพ BATTERY	✔			
6	ตรวจเช็คระดับน้ำมันหล่อลื่น	✔			
7	ตรวจเช็คระบบน้ำมันเชื้อเพลิง	✔			
	ตรวจเช็คระบบน้ำมันเชื้อเพลิง....1110.....ลิตร				
8	ตรวจเช็คระบบระบายความร้อน	✔			
9	ตรวจเช็คท่ออากาศไอดี	✔			
10	ตรวจเช็คการทำงานของเครื่องยนต์และ PUMP	✔			
	ชั่วโมงการทำงาน....25.5.....ชม.				
	ความเร็วรอบ.....3000.....RPM				
	แอมมิเตอร์.....0.....แอมป์				
	แรงดันน้ำมันเชื้อเพลิง....0.....PSI				
	แรงดันน้ำมันหล่อลื่น....600.....PSI				
	อุณหภูมิน้ำหล่อเย็น....170.....F				
	วัดแรงดันน้ำออก.....208.....PSI				
	วัดแรงดันน้ำเข้า.....0.....PSI				
11	ตรวจเช็คสายพาน	✔			
12	ตรวจเช็คระบบ MANUAL START	✔			
13	ตรวจเช็คระดับน้ำหล่อเย็น	✔			
	CONTROL				

ลำดับ	รายการ	ผลการตรวจเช็ค			หมายเหตุ
		ดี	แก้ไข	อาการเสีย	
1	ตรวจเช็คชุดชาร์จ BATTERY	✔			
2	ตรวจเช็คสวิทช์แรงดัน	✔			
3	ตรวจเช็คการทำงานของชุด PRV	✔			

[redacted]

หมายเหตุ

รายละเอียด Pmประจำสัปดาห์

สาเหตุ เรียบร้อย

คำแนะนำ

การแก้ปัญหา เรียบร้อย

บันทึกผลการปฏิบัติ

☑ 1.ปฏิบัติงานเสร็จเรียบร้อย ☐ 2.ปฏิบัติงานเสร็จแล้วพบสิ่งที่ต้องแก้ไขอีก (CM)

หน่วยงาน เดอะโมนูเม้นต์สนามเป๋า

ชั้น/ราย .....A.....

ใบตรวจเช็คตู้ดับเพลิง

วันที่ตรวจสอบ .....16/07/2567.....

รหัสอุปกรณ์ .....FHC.....

รายการ	ถังดับเพลิง		วาล์วน้ำ		หัวหมุน		สายฉีด		ขวาน		กระจก/กุญแจ		อื่น ๆ		ผลการตรวจสอบ	
	ปกติ	แก้ไข	ปกติ	แก้ไข	ปกติ	แก้ไข	ปกติ	แก้ไข	ปกติ	แก้ไข	ปกติ	แก้ไข	ปกติ	แก้ไข	ปกติ	แก้ไข
ห้อง Control	/															
ห้อง Pump room	/															
ห้อง RMU ชั้น 1	/															
ห้องเมิเตอร์ไฟฟ้า ชั้น 1	/															
ชั้น 8 ทางเดิน	/															
ห้องเครื่อง Generator	/															
ห้องเครื่อง MDB	/															
ห้อง Pressenized fan	/															
ห้อง Booster Pump	/															
ห้อง CDU	/															
ห้องเครื่อง Lift	/	/														
ชั้น 1 หน้าลิฟต์รันของ	/		/		/		/		/		/		/		/	
ชั้น 2 หน้าลิฟต์รันของ	/		/		/		/		/		/		/		/	
ชั้น 3 หน้าลิฟต์รันของ	/		/		/		/		/		/		/		/	
ชั้น 4 หน้าลิฟต์รันของ	/		/		/		/		/		/		/		/	
ชั้น 5 หน้าลิฟต์รันของ	/		/		/		/		/		/		/		/	
ชั้น 6 หน้าลิฟต์รันของ	/		/		/		/		/		/		/		/	
ชั้น 7 หน้าลิฟต์รันของ	/		/		/		/		/		/		/		/	
ชั้น 8 หน้าลิฟต์รันของ	/		/		/		/		/		/		/		/	
ชั้น 9 หน้าลิฟต์รันของ	/		/		/		/		/		/		/		/	
ชั้น 10 หน้าลิฟต์รันของ	/		/		/		/		/		/		/		/	
ชั้น 11 หน้าลิฟต์รันของ	/		/		/		/		/		/		/		/	
ชั้น 12 หน้าลิฟต์รันของ	/		/		/		/		/		/		/		/	
ชั้น 13 หน้าลิฟต์รันของ	/		/		/		/		/		/		/		/	
ชั้น 14 หน้าลิฟต์รันของ	/		/		/		/		/		/		/		/	
ชั้น 15 หน้าลิฟต์รันของ	/		/		/		/		/		/		/		/	
ชั้น 16 หน้าลิฟต์รันของ	/		/		/		/		/		/		/		/	
ชั้น 17 หน้าลิฟต์รันของ	/		/		/		/		/		/		/		/	
ชั้น 18 หน้าลิฟต์รันของ	/		/		/		/		/		/		/		/	
ชั้น 19 หน้าลิฟต์รันของ	/		/		/		/		/		/		/		/	

หมายเหตุ

[redacted]

หน่วยงาน เคอะโมนูเมันต์สนามเป้า	ใบตรวจเช็คตู้ดับเพลิง	วันที่ตรวจสอบ 16/07/2567
อาคาร A		รหัสอุปกรณ์ FHC

รายการ	ถังดับเพลิง		วาล์วน้ำ		หัวหมุน		สายฉีด		ขวาน		กระจก/กุญแจ		อื่น ๆ		ผลการตรวจสอบ	
	ปกติ	แก้ไข	ปกติ	แก้ไข	ปกติ	แก้ไข	ปกติ	แก้ไข	ปกติ	แก้ไข	ปกติ	แก้ไข	ปกติ	แก้ไข	ปกติ	แก้ไข
ชั้น 20 หน้าลิฟต์รับของ	/		/		/		/		/		/		/		/	
ชั้น 21 หน้าลิฟต์รับของ	/		/		/		/		/		/		/		/	
ชั้น 22 หน้าลิฟต์รับของ	/		/		/		/		/		/		/		/	
ชั้น 23 หน้าลิฟต์รับของ	/		/		/		/		/		/		/		/	
ชั้น 24 หน้าลิฟต์รับของ	/		/		/		/		/		/		/		/	

หมายเหตุ

[redacted]

หน่วยงาน เคอะโมนูเมันต์สนามเป้า	ใบตรวจเช็คป้ายทางหนีไฟ (FIRE EXIT)	วันที่ตรวจสอบ 20/7/67
อาคาร A		รหัสอุปกรณ์ FE

ลำดับ	รายการ/รหัสเครื่อง	ไฟชาร์จแบตเตอรี่		สภาพแบตเตอรี่		ผลการตรวจสอบ		สถานที่ติดตั้ง	หมายเหตุ
		ปกติ	แก้ไข	ปกติ	แก้ไข	ปกติ	แก้ไข		
1	EXIT-01	/		/		/		หน้าห้องเก็บของชั้น 25	
2	EXIT-02	/		/		/		หน้าประตูหนีไฟ ST1 ชั้น 25	
3	EXIT-03	/		/		/		หน้าประตูหนีไฟ ST2 ชั้น 25	
4	EXIT-04	/		/		/		หน้าประตูหนีไฟ ST2 ชั้น 24	
5	EXIT-05	/		/		/		หน้าประตูหนีไฟ ST1 ชั้น 24	
6	EXIT-06	/		/		/		ทางเดิน ชั้น24	
7	EXIT-07	/		/		/		หน้าประตูหนีไฟ ST2 ชั้น 23	
8	EXIT-08	/		/		/		ทางเดิน ชั้น 23(1)	
9	EXIT-09	/		/		/		ทางเดิน ชั้น 23(2)	
10	EXIT-10	/		/		/		หน้าประตูหนีไฟ ST1 ชั้น 23	
11	EXIT-11	/		/		/		หน้าประตูหนีไฟ ST1 ชั้น 22	
12	EXIT-12	/		/		/		ทางเดิน ชั้น 22 (1)	
13	EXIT-13	/		/		/		ทางเดิน ชั้น 22 (2)	
14	EXIT-14	/		/		/		ทางเดิน ชั้น 22 (3)	
15	EXIT-15	/		/		/		หน้าประตูหนีไฟ ST2 ชั้น 22	
16	EXIT-16	/		/		/		หน้าประตูหนีไฟ ST1 ชั้น 21	
17	EXIT-17	/		/		/		ทางเดิน ชั้น 21(1)	
18	EXIT-18	/		/		/		ทางเดิน ชั้น 21(2)	
19	EXIT-19	/		/		/		หน้าประตูหนีไฟ ST2 ชั้น 21	
20	EXIT-20	/		/		/		หน้าประตูหนีไฟ ST1 ชั้น 20	
21	EXIT-21	/		/		/		ทางเดิน ชั้น 20(1)	
22	EXIT-22	/		/		/		ทางเดิน ชั้น 20(2)	
23	EXIT-23	/		/		/		หน้าประตูหนีไฟ ST2 ชั้น 20	
24	EXIT-24	/		/		/		หน้าประตูหนีไฟ ST1 ชั้น 19	
25	EXIT-25	/		/		/		ทางเดิน ชั้น 19(1)	
26	EXIT-26	/		/		/		ทางเดิน ชั้น 19(2)	
27	EXIT-27	/		/		/		หน้าประตูหนีไฟ ST2 ชั้น 19	
28	EXIT-28	/		/		/		หน้าประตูหนีไฟ ST1 ชั้น 18	
29	EXIT-29	/		/		/		ทางเดิน ชั้น 18(1)	
30	EXIT-30	/		/		/		ทางเดิน ชั้น 18(2)	

หมายเหตุ

[redacted]

หน่วยงาน เคอะโมนูเมันต์สนามเป้า	ใบตรวจเช็คป้ายทางหนีไฟ (FIRE EXIT)	วันที่ตรวจสอบ 20/7/67
อาคาร A		รหัสอุปกรณ์ FE

ลำดับ	รายการ/รหัสเครื่อง	ไฟชาร์จแบตเตอรี่		สภาพแบตเตอรี่		ผลการตรวจสอบ		สถานที่ติดตั้ง	หมายเหตุ
		ปกติ	แก้ไข	ปกติ	แก้ไข	ปกติ	แก้ไข		
31	EXIT-31	/		/		/		หน้าประตูหนีไฟ ST2 ชั้น 18	
32	EXIT-32	/		/		/		หน้าประตูหนีไฟ ST1 ชั้น 17	
33	EXIT-33	/		/		/		ทางเดิน ชั้น 17(1)	
34	EXIT-34	/		/		/		ทางเดิน ชั้น 17(2)	
35	EXIT-35	/		/		/		หน้าประตูหนีไฟ ST2 ชั้น 17	
36	EXIT-36	/		/		/		หน้าประตูหนีไฟ ST1 ชั้น 16	
37	EXIT-37	/		/		/		ทางเดิน ชั้น 16(1)	
38	EXIT-38	/		/		/		ทางเดิน ชั้น 16(2)	
39	EXIT-39	/		/		/		หน้าประตูหนีไฟ ST2 ชั้น 16	
40	EXIT-40	/		/		/		หน้าประตูหนีไฟ ST1 ชั้น 15	
41	EXIT-41	/		/		/		ทางเดิน ชั้น 15(1)	
42	EXIT-42	/		/		/		ทางเดิน ชั้น 15(2)	
43	EXIT-43	/		/		/		หน้าประตูหนีไฟ ST2 ชั้น 15	
44	EXIT-44	/		/		/		หน้าประตูหนีไฟ ST1 ชั้น 14	
45	EXIT-45	/		/		/		ทางเดิน ชั้น 14(1)	
46	EXIT-46	/		/		/		ทางเดิน ชั้น 14(2)	
47	EXIT-47	/		/		/		หน้าประตูหนีไฟ ST2 ชั้น 14	
48	EXIT-48	/		/		/		หน้าประตูหนีไฟ ST1 ชั้น 13	
49	EXIT-49	/		/		/		ทางเดิน ชั้น 13(1)	
50	EXIT-50	/		/		/		ทางเดิน ชั้น 13(2)	
51	EXIT-51	/		/		/		หน้าประตูหนีไฟ ST2 ชั้น 13	
52	EXIT-52	/		/		/		หน้าประตูหนีไฟ ST1 ชั้น 12	
53	EXIT-53	/		/		/		ทางเดิน ชั้น 12(1)	
54	EXIT-54	/		/		/		ทางเดิน ชั้น 12(2)	
55	EXIT-55	/		/		/		หน้าประตูหนีไฟ ST2 ชั้น 12	
56	EXIT-56	/		/		/		หน้าประตูหนีไฟ ST1 ชั้น 11	
57	EXIT-57	/		/		/		ทางเดิน ชั้น 11(1)	
58	EXIT-58	/		/		/		ทางเดิน ชั้น 11(2)	
59	EXIT-59	/		/		/		หน้าประตูหนีไฟ ST2 ชั้น 11	
60	EXIT-60	/		/		/		หน้าประตูหนีไฟ ST1 ชั้น 10	

หมายเหตุ

[redacted]

หน่วยงาน เคอะโมนูเมันต์สนามเป้า	ใบตรวจเช็คป้ายทางหนีไฟ (FIRE EXIT)	วันที่ตรวจสอบ 20/7/67
อาคาร A		รหัสอุปกรณ์ FE

ลำดับ	รายการ/รหัสเครื่อง	ไฟชาร์จแบตเตอรี่		สภาพแบตเตอรี่		ผลการตรวจสอบ		สถานที่ติดตั้ง	หมายเหตุ
		ปกติ	แก้ไข	ปกติ	แก้ไข	ปกติ	แก้ไข		
61	EXIT-61	/		/		/		ทางเดิน ชั้น 10(1)	
62	EXIT-62	/		/		/		ทางเดิน ชั้น 10(2)	
63	EXIT-63	/		/		/		หน้าประตูหนีไฟ ST2 ชั้น 10	
64	EXIT-64	/		/		/		หน้าประตูหนีไฟ ST1 ชั้น 9	
65	EXIT-65	/		/		/		ทางเดิน ชั้น 9(1)	
66	EXIT-66	/		/		/		ทางเดิน ชั้น 9(2)	
67	EXIT-67	/		/		/		หน้าประตูหนีไฟ ST2 ชั้น 9	
68	EXIT-68	/		/		/		ทางเดิน ชั้น 8	
69	EXIT-69	/		/		/		หน้าประตูหนีไฟ ST1 ชั้น 8	
70	EXIT-70	/		/		/		ทางเข้าประตูหนีไฟ ST2 ชั้น 8	
71	EXIT-71	/		/		/		หน้าประตูหนีไฟ ST1 ชั้น 7	
72	EXIT-72	/		/		/		ทางเข้าประตูหนีไฟ ST2 ชั้น 7	
73	EXIT-73	/		/		/		หน้าประตูหนีไฟ ST1 ชั้น 6	
74	EXIT-74	/		/		/		ทางเข้าประตูหนีไฟ ST2 ชั้น 6	
75	EXIT-75	/		/		/		หน้าประตูหนีไฟ ST1 ชั้น 5	
76	EXIT-76	/		/		/		ทางเข้าประตูหนีไฟ ST2 ชั้น 5	
77	EXIT-77	/		/		/		หน้าประตูหนีไฟ ST1 ชั้น 4	
78	EXIT-78	/		/		/		ทางเข้าประตูหนีไฟ ST2 ชั้น 4	
79	EXIT-79	/		/		/		หน้าประตูหนีไฟ ST1 ชั้น 3	
80	EXIT-80	/		/		/		ทางเข้าประตูหนีไฟ ST2 ชั้น 3	
81	EXIT-81	/		/		/		หน้าประตูหนีไฟ ST1 ชั้น 2	
82	EXIT-82	/		/		/		ทางเข้าประตูหนีไฟ ST2 ชั้น 2	
83	EXIT-83	/		/		/		ประตูหนีไฟ ST2 ชั้น 1	
84	EXIT-84	/		/		/		ประตูหนีไฟ ST1 ชั้น 1	
85	EXIT-85	/		/		/		หน้าประตูหนีไฟ ST1 ชั้น 1	

หมายเหตุ

[redacted]

หน่วยงาน เดอะโมนูเมนต์สนามเป๋า	ใบตรวจเช็ค ไฟฉุกเฉิน (Emergency Light)	วันที่ตรวจสอบ 26/07/67
อาคาร A		รหัสอุปกรณ์ EL

ลำดับ	รายการ / รหัสเครื่อง	ไฟชาร์จแบตเตอรี่		สภาพแบตเตอรี่		ผลการตรวจสอบ		สถานที่ติดตั้ง	หมายเหตุ
		ปกติ	แก้ไข	ปกติ	แก้ไข	ปกติ	แก้ไข		
1	E-L01	/		/		/		ห้องเครื่อง Lift 1	
2	E-L02	/		/		/		ห้องเครื่อง Lift 2	
3	E-L03	/		/		/		ทางเดิน ชั้น 25 (1)	
4	E-L04	/		/		/		ห้อง Booster Pump ชั้น 25	
5	E-L05	/		/		/		ห้อง Pressurized Fan ชั้น 25 (1)	
6	E-L06	/		/		/		ห้อง Pressurized Fan ชั้น 25 (2)	
7	E-L07	/		/		/		ทางเดิน ชั้น 25 (2)	
8	E-L08	/		/		/		บันไดหนีไฟ ST2 ชั้น 25	
9	E-L09	/		/		/		บันไดหนีไฟ ST1 ชั้น 25	
10	E-L10	/		/		/		บันไดหนีไฟ ST2 ชั้น 24	
11	E-L11	/		/		/		บันไดหนีไฟ ST1 ชั้น 24	
12	E-L12	/		/		/		หน้า Lift ชั้น 24	
13	E-L13	/		/		/		บันไดหนีไฟ ST1 ชั้น 23	
14	E-L14	/		/		/		บันไดหนีไฟ ST2 ชั้น 23	
15	E-L15	/		/		/		หน้า Lift ชั้น 23	
16	E-L16	/		/		/		ห้องปั๊มสระว่ายน้ำ ชั้น 23	
17	E-L17	/		/		/		บันไดหนีไฟ ST1 ชั้น 22	
18	E-L18	/		/		/		ห้อง Shaft ไฟฟ้า ชั้น 22	
19	E-L19	/		/		/		หน้า Lift ชั้น 22	
20	E-L20	/		/		/		ห้อง Sanitary ชั้น 22	
21	E-L21	/		/		/		บันไดหนีไฟ ST2 ชั้น 22	
22	E-L22	/		/		/		บันไดหนีไฟ ST1 ชั้น 21	
23	E-L23	/		/		/		ห้อง Shaft ไฟฟ้า ชั้น 21	
24	E-L24	/		/		/		หน้า Lift ชั้น 21	
25	E-L25	/		/		/		ห้อง Sanitary ชั้น 21	
26	E-L26	/		/		/		บันไดหนีไฟ ST2 ชั้น 21	
27	E-L27	/		/		/		บันไดหนีไฟ ST1 ชั้น 20	
28	E-L28	/		/		/		ห้อง Shaft ไฟฟ้า ชั้น 20	
29	E-L29	/		/		/		หน้า Lift ชั้น 20	
30	E-L30	/		/		/		ห้อง Sanitary ชั้น 20	

หมายเหตุ

[redacted]

หน่วยงาน เดอะโมนูเมนต์สนามเป๋า	ใบตรวจเช็ค ไฟฉุกเฉิน (Emergency Light)	วันที่ตรวจสอบ 26/07/67
อาคาร A		รหัสอุปกรณ์ EL

ลำดับ	รายการ / รหัสเครื่อง	ไฟชาร์จแบตเตอรี่		สภาพแบตเตอรี่		ผลการตรวจสอบ		สถานที่ติดตั้ง	หมายเหตุ
		ปกติ	แก้ไข	ปกติ	แก้ไข	ปกติ	แก้ไข		
31	E-L31	/		/		/		บันไดหนีไฟ ST2 ชั้น 20	
32	E-L32	/		/		/		บันไดหนีไฟ ST1 ชั้น 19	
33	E-L33	/		/		/		ห้อง Shaft ไฟฟ้า ชั้น 19	
34	E-L34	/		/		/		หน้า Lift ชั้น 19	
35	E-L35	/		/		/		ห้อง Sanitary ชั้น 19	
36	E-L36	/		/		/		บันไดหนีไฟ ST2 ชั้น 19	
37	E-L37	/		/		/		บันไดหนีไฟ ST1 ชั้น 18	
38	E-L38	/		/		/		ห้อง Shaft ไฟฟ้า ชั้น 18	
39	E-L39	/		/		/		หน้า Lift ชั้น 18	
40	E-L40	/		/		/		ห้อง Sanitary ชั้น 18	
41	E-L41	/		/		/		บันไดหนีไฟ ST2 ชั้น 18	
42	E-L42	/		/		/		บันไดหนีไฟ ST1 ชั้น 17	
43	E-L43	/		/		/		ห้อง Shaft ไฟฟ้า ชั้น 17	
44	E-L44	/		/		/		หน้า Lift ชั้น 17	
45	E-L45	/		/		/		ห้อง Sanitary ชั้น 17	
46	E-L46	/		/		/		บันไดหนีไฟ ST2 ชั้น 17	
47	E-L47	/		/		/		บันไดหนีไฟ ST1 ชั้น 16	
48	E-L48	/		/		/		ห้อง Shaft ไฟฟ้า ชั้น 16	
49	E-L49	/		/		/		หน้า Lift ชั้น 16	
50	E-L50	/		/		/		ห้อง Sanitary ชั้น 16	
51	E-L51	/		/		/		บันไดหนีไฟ ST2 ชั้น 16	
52	E-L52	/		/		/		บันไดหนีไฟ ST1 ชั้น 15	
53	E-L53	/		/		/		ห้อง Shaft ไฟฟ้า ชั้น 15	
54	E-L54	/		/		/		หน้า Lift ชั้น 15	
55	E-L55	/		/		/		ห้อง Sanitary ชั้น 15	
56	E-L56	/		/		/		บันไดหนีไฟ ST2 ชั้น 15	
57	E-L57	/		/		/		บันไดหนีไฟ ST1 ชั้น 14	
58	E-L58	/		/		/		ห้อง Shaft ไฟฟ้า ชั้น 14	
59	E-L59	/		/		/		หน้า Lift ชั้น 14	
60	E-L60	/		/		/		ห้อง Sanitary ชั้น 14	

หมายเหตุ

[redacted]

หน่วยงาน เดอะโมนูเมนต์สนามเป๋า	ใบตรวจเช็ค ไฟฉุกเฉิน (Emergency Light)	วันที่ตรวจสอบ 26/07/67
อาคาร A		รหัสอุปกรณ์ EL

ลำดับ	รายการ / รหัสเครื่อง	ไฟชาร์จแบตเตอรี่		สภาพแบตเตอรี่		ผลการตรวจสอบ		สถานที่ติดตั้ง	หมายเหตุ
		ปกติ	แก้ไข	ปกติ	แก้ไข	ปกติ	แก้ไข		
61	E-L61	/		/		/		บันไดหนีไฟ ST2 ชั้น 14	
62	E-L62	/		/		/		บันไดหนีไฟ ST1 ชั้น 13	
63	E-L63	/		/		/		ห้อง Shaft ไฟฟ้า ชั้น 13	
64	E-L64	/		/		/		หน้า Lift ชั้น 13	
65	E-L65	/		/		/		ห้อง Sanitary ชั้น 13	
66	E-L66	/		/		/		บันไดหนีไฟ ST2 ชั้น 13	
67	E-L67	/		/		/		บันไดหนีไฟ ST1 ชั้น 12	
68	E-L68	/		/		/		ห้อง Shaft ไฟฟ้า ชั้น 12	
69	E-L69	/		/		/		หน้า Lift ชั้น 12	
70	E-L70	/		/		/		ห้อง Sanitary ชั้น 12	
71	E-L71	/		/		/		บันไดหนีไฟ ST2 ชั้น 12	
72	E-L72	/		/		/		บันไดหนีไฟ ST1 ชั้น 11	
73	E-L73	/		/		/		ห้อง Shaft ไฟฟ้า ชั้น 11	
74	E-L74	/		/		/		หน้า Lift ชั้น 11	
75	E-L75	/		/		/		ห้อง Sanitary ชั้น 11	
76	E-L76	/		/		/		บันไดหนีไฟ ST2 ชั้น 11	
77	E-L77	/		/		/		บันไดหนีไฟ ST1 ชั้น 10	
78	E-L78	/		/		/		ห้อง Shaft ไฟฟ้า ชั้น 10	
79	E-L79	/		/		/		หน้า Lift ชั้น 10	
80	E-L80	/		/		/		ห้อง Sanitary ชั้น 10	
81	E-L81	/		/		/		บันไดหนีไฟ ST2 ชั้น 10	
82	E-L82	/		/		/		บันไดหนีไฟ ST1 ชั้น 9	
83	E-L83	/		/		/		ห้อง Shaft ไฟฟ้า ชั้น 9	
84	E-L84	/		/		/		หน้า Lift ชั้น 9	
85	E-L85	/		/		/		ห้อง Sanitary ชั้น 9	
86	E-L86	/		/		/		บันไดหนีไฟ ST2 ชั้น 9	
87	E-L87	/		/		/		บันไดหนีไฟ ST2 ชั้น 8	
88	E-L88	/		/		/		ทางเดิน ชั้น 8 (1)	
89	E-L89	/		/		/		บันไดหนีไฟ ST1 ชั้น 8	
90	E-L90	/		/		/		หน้า Lift ชั้น 8	

หมายเหตุ

[redacted]

หน่วยงาน เดอะโมนูเมนต์สนามเป๋า	ใบตรวจเช็ค ไฟฉุกเฉิน (Emergency Light)	วันที่ตรวจสอบ 26/07/67
อาคาร A		รหัสอุปกรณ์ EL

ลำดับ	รายการ / รหัสเครื่อง	ไฟชาร์จแบตเตอรี่		สภาพแบตเตอรี่		ผลการตรวจสอบ		สถานที่ติดตั้ง	หมายเหตุ
		ปกติ	แก้ไข	ปกติ	แก้ไข	ปกติ	แก้ไข		
91	E-L91	/		/		/		ห้อง Gen ชั้น 8	
92	E-L92	/		/		/		ห้อง MDB ชั้น 8 (1)	
93	E-L93	/		/		/		ห้อง MDB ชั้น 8 (2)	
94	E-L94	/		/		/		ห้อง MDB ชั้น 8 (3)	
95	E-L95	/		/		/		ห้อง MDB ชั้น 8 (4)	
96	E-L96	/		/		/		ห้อง Pond Pump ชั้น 8	
97	E-L97	/		/		/		ทางเดิน ชั้น 8 (2)	
98	E-L98	/		/		/		ลานจอด ชั้น 8 (1)	
99	E-L99	/		/		/		ลานจอด ชั้น 8 (2)	
100	E-L100	/		/		/		หน้า Lift ชั้น 7	
101	E-L101	/		/		/		ลานจอด ชั้น 7 (1)	
102	E-L102	/		/		/		ทางเดิน ชั้น 7 (1)	
103	E-L103	/		/		/		บันไดหนีไฟ ST1 ชั้น 7	
104	E-L104	/		/		/		ทางเดิน ชั้น 7 (2)	
105	E-L105	/		/		/		บันไดหนีไฟ ST2 ชั้น 7	
106	E-L106	/		/		/		ลานจอด ชั้น 7 (2)	
107	E-L107	/		/		/		หน้า Lift ชั้น 6	
108	E-L108	/		/		/		ลานจอด ชั้น 6 (1)	
109	E-L109	/		/		/		ทางเดิน ชั้น 6 (1)	
110	E-L110	/		/		/		บันไดหนีไฟ ST1 ชั้น 6	
111	E-L111	/		/		/		ทางเดิน ชั้น 6 (2)	
112	E-L112	/		/		/		บันไดหนีไฟ ST2 ชั้น 6	
113	E-L113	/		/		/		ลานจอด ชั้น 6 (2)	
114	E-L114	/		/		/		หน้า Lift ชั้น 5	
115	E-L115	/		/		/		ลานจอด ชั้น 5 (1)	
116	E-L116	/		/		/		ทางเดิน ชั้น 5 (1)	
117	E-L117	/		/		/		บันไดหนีไฟ ST1 ชั้น 5	
118	E-L118	/		/		/		ทางเดิน ชั้น 5 (2)	
119	E-L119	/		/		/		บันไดหนีไฟ ST2 ชั้น 5	
120	E-L120	/		/		/		ลานจอด ชั้น 5 (2)	

หมายเหตุ

[redacted]

หน่วยงาน	เดอะโมนูเมนต์สนามเป้า	ใบตรวจเช็ค ไฟฉุกเฉิน (Emergency Light)	วันที่ตรวจสอบ	26/07/67
อาคาร	A		รหัสอุปกรณ์	EL

ลำดับ	รายการ / รหัสเครื่อง	ไฟชาร์จแบตเตอรี่		สภาพแบตเตอรี่		ผลการตรวจสอบ		สถานที่ติดตั้ง	หมายเหตุ
		ปกติ	แก้ไข	ปกติ	แก้ไข	ปกติ	แก้ไข		
121	E-L121	/		/		/		หน้า Lift ชั้น 4	
122	E-L122	/		/		/		ลานจอด ชั้น 4 (1)	
123	E-L123	/		/		/		ทางเดิน ชั้น 4 (1)	
124	E-L124	/		/		/		บันไดหนีไฟ ST1 ชั้น 4	
125	E-L125	/		/		/		ทางเดิน ชั้น 4 (2)	
126	E-L126	/		/		/		บันไดหนีไฟ ST2 ชั้น 4	
127	E-L127	/		/		/		ลานจอด ชั้น 4 (2)	
128	E-L128	/		/		/		หน้า Lift ชั้น 3	
129	E-L129	/		/		/		ลานจอด ชั้น 3 (1)	
130	E-L130	/		/		/		ทางเดิน ชั้น 3 (1)	
131	E-L131	/		/		/		บันไดหนีไฟ ST1 ชั้น 3	
132	E-L132	/		/		/		ทางเดิน ชั้น 3 (2)	
133	E-L133	/		/		/		บันไดหนีไฟ ST2 ชั้น 3	
134	E-L134	/		/		/		ลานจอด ชั้น 3 (2)	
135	E-L135	/		/		/		หน้า Lift ชั้น 2	
136	E-L136	/		/		/		ลานจอด ชั้น 2 (1)	
137	E-L137	/		/		/		ทางเดิน ชั้น 2 (1)	
138	E-L138	/		/		/		บันไดหนีไฟ ST1 ชั้น 2	
139	E-L139	/		/		/		ทางเดิน ชั้น 2 (2)	
140	E-L140	/		/		/		บันไดหนีไฟ ST2 ชั้น 2	
141	E-L141	/		/		/		ลานจอด ชั้น 2 (2)	
142	E-L142	/		/		/		หน้า Lift ชั้น 1	
143	E-L143	/		/		/		ห้องมิเตอร์ไฟฟ้า ชั้น 1	
144	E-L144	/		/		/		ห้อง Pump Room ชั้น 1 (1)	
145	E-L145	/		/		/		ห้อง Pump Room ชั้น 1 (2)	
146	E-L146	/		/		/		ห้องไฟฟ้า ชั้น 1	
147	E-L147	/		/		/		บันไดหนีไฟ ST2 ชั้น 1	
148	E-L148	/		/		/		บันไดหนีไฟ ST1 ชั้น 1	
149	E-L149	/		/		/		ห้องนิติฯ	

หมายเหตุ

[redacted]

หน่วยงาน	เดอะโมนูเมนต์สนามเป้า	ใบตรวจเช็คตู้ดับเพลิง	วันที่ตรวจสอบ	16/08/2567
อาคาร	A		รหัสอุปกรณ์	FHC

รายการ	ถังดับเพลิง		วาล์วน้ำ		หัวหมุน		สายฉีด		ขวาน		กระจก/กุญแจ		อื่น ๆ		ผลการตรวจสอบ	
	ปกติ	แก้ไข	ปกติ	แก้ไข	ปกติ	แก้ไข	ปกติ	แก้ไข	ปกติ	แก้ไข	ปกติ	แก้ไข	ปกติ	แก้ไข	ปกติ	แก้ไข
ห้อง Control	/															
ห้อง Pump room	/															
ห้อง RMU ชั้น 1	/															
ห้องมิเตอร์ไฟฟ้า ชั้น 1	/															
ชั้น 8 ทางเดิน	/															
ห้องเครื่อง Generator	/															
ห้องเครื่อง MDB	/															
ห้อง Pressenized fan	/															
ห้อง Booster Pump	/															
ห้อง CDU	/															
ห้องเครื่อง Lift	/															
ชั้น 1 หน้าลิฟต์ครบของ	/		/		/		/		/		/		/		/	
ชั้น 2 หน้าลิฟต์ครบของ	/		/		/		/		/		/		/		/	
ชั้น 3 หน้าลิฟต์ครบของ	/		/		/		/		/		/		/		/	
ชั้น 4 หน้าลิฟต์ครบของ	/		/		/		/		/		/		/		/	
ชั้น 5 หน้าลิฟต์ครบของ	/		/		/		/		/		/		/		/	
ชั้น 6 หน้าลิฟต์ครบของ	/		/		/		/		/		/		/		/	
ชั้น 7 หน้าลิฟต์ครบของ	/		/		/		/		/		/		/		/	
ชั้น 8 หน้าลิฟต์ครบของ	/		/		/		/		/		/		/		/	
ชั้น 9 หน้าลิฟต์ครบของ	/		/		/		/		/		/		/		/	
ชั้น 10 หน้าลิฟต์ครบของ	/		/		/		/		/		/		/		/	
ชั้น 11 หน้าลิฟต์ครบของ	/		/		/		/		/		/		/		/	
ชั้น 12 หน้าลิฟต์ครบของ	/		/		/		/		/		/		/		/	
ชั้น 13 หน้าลิฟต์ครบของ	/		/		/		/		/		/		/		/	
ชั้น 14 หน้าลิฟต์ครบของ	/		/		/		/		/		/		/		/	
ชั้น 15 หน้าลิฟต์ครบของ	/		/		/		/		/		/		/		/	
ชั้น 16 หน้าลิฟต์ครบของ	/		/		/		/		/		/		/		/	
ชั้น 17 หน้าลิฟต์ครบของ	/		/		/		/		/		/		/		/	
ชั้น 18 หน้าลิฟต์ครบของ	/		/		/		/		/		/		/		/	
ชั้น 19 หน้าลิฟต์ครบของ	/		/		/		/		/		/		/		/	

หมายเหตุ

[redacted]

หน่วยงาน	เดอะโมนูเมนต์สนามเป้า	ใบตรวจเช็คตู้ดับเพลิง	วันที่ตรวจสอบ	16/08/2567
อาคาร	A		รหัสอุปกรณ์	FHC

รายการ	ถังดับเพลิง		วาล์วน้ำ		หัวหมุน		สายฉีด		ขวาน		กระจก/กุญแจ		อื่น ๆ		ผลการตรวจสอบ	
	ปกติ	แก้ไข	ปกติ	แก้ไข	ปกติ	แก้ไข	ปกติ	แก้ไข	ปกติ	แก้ไข	ปกติ	แก้ไข	ปกติ	แก้ไข	ปกติ	แก้ไข
ชั้น 20 หน้าลิฟต์ครบของ	/		/		/		/		/		/		/		/	
ชั้น 21 หน้าลิฟต์ครบของ	/		/		/		/		/		/		/		/	
ชั้น 22 หน้าลิฟต์ครบของ	/		/		/		/		/		/		/		/	
ชั้น 23 หน้าลิฟต์ครบของ	/		/		/		/		/		/		/		/	
ชั้น 24 หน้าลิฟต์ครบของ	/		/		/		/		/		/		/		/	

หมายเหตุ

[redacted]

หน่วยงาน	เดอะโมนูเมนต์สนามเป้า	ใบตรวจเช็คป้ายทางหนีไฟ (FIRE EXIT)	วันที่ตรวจสอบ	20/8/67
อาคาร	A		รหัสอุปกรณ์	FE

ลำดับ	รายการ/รหัสเครื่อง	ไฟชาร์จแบตเตอรี่		สภาพแบตเตอรี่		ผลการตรวจสอบ		สถานที่ติดตั้ง	หมายเหตุ
		ปกติ	แก้ไข	ปกติ	แก้ไข	ปกติ	แก้ไข		
1	EXIT-01	/		/		/		หน้าห้องเก็บของชั้น 25	
2	EXIT-02	/		/		/		หน้าประตูหนีไฟ ST1 ชั้น 25	
3	EXIT-03	/		/		/		หน้าประตูหนีไฟ ST2 ชั้น 25	
4	EXIT-04	/		/		/		หน้าประตูหนีไฟ ST2 ชั้น 24	
5	EXIT-05	/		/		/		หน้าประตูหนีไฟ ST1 ชั้น 24	
6	EXIT-06	/		/		/		ทางเดิน ชั้น24	
7	EXIT-07	/		/		/		หน้าประตูหนีไฟ ST2 ชั้น 23	
8	EXIT-08	/		/		/		ทางเดิน ชั้น 23(1)	
9	EXIT-09	/		/		/		ทางเดิน ชั้น 23(2)	
10	EXIT-10	/		/		/		หน้าประตูหนีไฟ ST1 ชั้น 23	
11	EXIT-11	/		/		/		หน้าประตูหนีไฟ ST1 ชั้น 22	
12	EXIT-12	/		/		/		ทางเดิน ชั้น 22 (1)	
13	EXIT-13	/		/		/		ทางเดิน ชั้น 22 (2)	
14	EXIT-14	/		/		/		ทางเดิน ชั้น 22 (3)	
15	EXIT-15	/		/		/		หน้าประตูหนีไฟ ST2 ชั้น 22	
16	EXIT-16	/		/		/		หน้าประตูหนีไฟ ST1 ชั้น 21	
17	EXIT-17	/		/		/		ทางเดิน ชั้น 21(1)	
18	EXIT-18	/		/		/		ทางเดิน ชั้น 21(2)	
19	EXIT-19	/		/		/		หน้าประตูหนีไฟ ST2 ชั้น 21	
20	EXIT-20	/		/		/		หน้าประตูหนีไฟ ST1 ชั้น 20	
21	EXIT-21	/		/		/		ทางเดิน ชั้น 20(1)	
22	EXIT-22	/		/		/		ทางเดิน ชั้น 20(2)	
23	EXIT-23	/		/		/		หน้าประตูหนีไฟ ST2 ชั้น 20	
24	EXIT-24	/		/		/		หน้าประตูหนีไฟ ST1 ชั้น 19	
25	EXIT-25	/		/		/		ทางเดิน ชั้น 19(1)	
26	EXIT-26	/		/		/		ทางเดิน ชั้น 19(2)	
27	EXIT-27	/		/		/		หน้าประตูหนีไฟ ST2 ชั้น 19	
28	EXIT-28	/		/		/		หน้าประตูหนีไฟ ST1 ชั้น 18	
29	EXIT-29	/		/		/		ทางเดิน ชั้น 18(1)	
30	EXIT-30	/		/		/		ทางเดิน ชั้น 18(2)	

หมายเหตุ

[redacted]

หน่วยงาน เดอะโมนูเม้นต์สนามเป้า | ใบตรวจเช็คป้ายทางหนีไฟ (FIRE EXIT) | วันที่ตรวจสอบ 20/8/67
อาคาร A | รหัสอุปกรณ์ FE

ลำดับ	รายการรหัสเครื่อง	ไฟชาร์จแบตเตอรี่		สภาพแบตเตอรี่		ผลการตรวจสอบ		สถานที่ติดตั้ง	หมายเหตุ
		ปกติ	แก้ไข	ปกติ	แก้ไข	ปกติ	แก้ไข		
31	EXIT-31	/		/		/		หน้าประตูหนีไฟ ST2 ชั้น 18	
32	EXIT-32	/		/		/		หน้าประตูหนีไฟ ST1 ชั้น 17	
33	EXIT-33	/		/		/		ทางเดิน ชั้น 17(1)	
34	EXIT-34	/		/		/		ทางเดิน ชั้น 17(2)	
35	EXIT-35	/		/		/		หน้าประตูหนีไฟ ST2 ชั้น 17	
36	EXIT-36	/		/		/		หน้าประตูหนีไฟ ST1 ชั้น 16	
37	EXIT-37	/		/		/		ทางเดิน ชั้น 16(1)	
38	EXIT-38	/		/		/		ทางเดิน ชั้น 16(2)	
39	EXIT-39	/		/		/		หน้าประตูหนีไฟ ST2 ชั้น 16	
40	EXIT-40	/		/		/		หน้าประตูหนีไฟ ST1 ชั้น 15	
41	EXIT-41	/		/		/		ทางเดิน ชั้น 15(1)	
42	EXIT-42	/		/		/		ทางเดิน ชั้น 15(2)	
43	EXIT-43	/		/		/		หน้าประตูหนีไฟ ST2 ชั้น 15	
44	EXIT-44	/		/		/		หน้าประตูหนีไฟ ST1 ชั้น 14	
45	EXIT-45	/		/		/		ทางเดิน ชั้น 14(1)	
46	EXIT-46	/		/		/		ทางเดิน ชั้น 14(2)	
47	EXIT-47	/		/		/		หน้าประตูหนีไฟ ST2 ชั้น 14	
48	EXIT-48	/		/		/		หน้าประตูหนีไฟ ST1 ชั้น 13	
49	EXIT-49	/		/		/		ทางเดิน ชั้น 13(1)	
50	EXIT-50	/		/		/		ทางเดิน ชั้น 13(2)	
51	EXIT-51	/		/		/		หน้าประตูหนีไฟ ST2 ชั้น 13	
52	EXIT-52	/		/		/		หน้าประตูหนีไฟ ST1 ชั้น 12	
53	EXIT-53	/		/		/		ทางเดิน ชั้น 12(1)	
54	EXIT-54	/		/		/		ทางเดิน ชั้น 12(2)	
55	EXIT-55	/		/		/		หน้าประตูหนีไฟ ST2 ชั้น 12	
56	EXIT-56	/		/		/		หน้าประตูหนีไฟ ST1 ชั้น 11	
57	EXIT-57	/		/		/		ทางเดิน ชั้น 11(1)	
58	EXIT-58	/		/		/		ทางเดิน ชั้น 11(2)	
59	EXIT-59	/		/		/		หน้าประตูหนีไฟ ST2 ชั้น 11	
60	EXIT-60	/		/		/		หน้าประตูหนีไฟ ST1 ชั้น 10	

หมายเหตุ

[redacted]

หน่วยงาน เดอะโมนูเม้นต์สนามเป้า | ใบตรวจเช็คป้ายทางหนีไฟ (FIRE EXIT) | วันที่ตรวจสอบ 20/8/67
อาคาร A | รหัสอุปกรณ์ FE

ลำดับ	รายการรหัสเครื่อง	ไฟชาร์จแบตเตอรี่		สภาพแบตเตอรี่		ผลการตรวจสอบ		สถานที่ติดตั้ง	หมายเหตุ
		ปกติ	แก้ไข	ปกติ	แก้ไข	ปกติ	แก้ไข		
61	EXIT-61	/		/		/		ทางเดิน ชั้น 10(1)	
62	EXIT-62	/		/		/		ทางเดิน ชั้น 10(2)	
63	EXIT-63	/		/		/		หน้าประตูหนีไฟ ST2 ชั้น 10	
64	EXIT-64	/		/		/		หน้าประตูหนีไฟ ST1 ชั้น 9	
65	EXIT-65	/		/		/		ทางเดิน ชั้น 9(1)	
66	EXIT-66	/		/		/		ทางเดิน ชั้น 9(2)	
67	EXIT-67	/		/		/		หน้าประตูหนีไฟ ST2 ชั้น 9	
68	EXIT-68	/		/		/		ทางเดิน ชั้น 8	
69	EXIT-69	/		/		/		หน้าประตูหนีไฟ ST1 ชั้น 8	
70	EXIT-70	/		/		/		ทางเข้าประตูหนีไฟ ST2 ชั้น 8	
71	EXIT-71	/		/		/		หน้าประตูหนีไฟ ST1 ชั้น 7	
72	EXIT-72	/		/		/		ทางเข้าประตูหนีไฟ ST2 ชั้น 7	
73	EXIT-73	/		/		/		หน้าประตูหนีไฟ ST1 ชั้น 6	
74	EXIT-74	/		/		/		ทางเข้าประตูหนีไฟ ST2 ชั้น 6	
75	EXIT-75	/		/		/		หน้าประตูหนีไฟ ST1 ชั้น 5	
76	EXIT-76	/		/		/		ทางเข้าประตูหนีไฟ ST2 ชั้น 5	
77	EXIT-77	/		/		/		หน้าประตูหนีไฟ ST1 ชั้น 4	
78	EXIT-78	/		/		/		ทางเข้าประตูหนีไฟ ST2 ชั้น 4	
79	EXIT-79	/		/		/		หน้าประตูหนีไฟ ST1 ชั้น 3	
80	EXIT-80	/		/		/		ทางเข้าประตูหนีไฟ ST2 ชั้น 3	
81	EXIT-81	/		/		/		หน้าประตูหนีไฟ ST1 ชั้น 2	
82	EXIT-82	/		/		/		ทางเข้าประตูหนีไฟ ST2 ชั้น 2	
83	EXIT-83	/		/		/		ประตูหนีไฟ ST2 ชั้น 1	
84	EXIT-84	/		/		/		ประตูหนีไฟ ST1 ชั้น 1	
85	EXIT-85	/		/		/		หน้าประตูหนีไฟ ST1 ชั้น 1	

หมายเหตุ

[redacted]

หน่วยงาน เดอะโมนูเม้นต์สนามเป้า | ใบตรวจเช็ค ไฟฉุกเฉิน (Emergency Light) | วันที่ตรวจสอบ 26/08/67
อาคาร A | รหัสอุปกรณ์ EL

ลำดับ	รายการ / รหัสเครื่อง	ไฟชาร์จแบตเตอรี่		สภาพแบตเตอรี่		ผลการตรวจสอบ		สถานที่ติดตั้ง	หมายเหตุ
		ปกติ	แก้ไข	ปกติ	แก้ไข	ปกติ	แก้ไข		
1	E-L01	/		/		/		ห้องเครื่อง Lift 1	
2	E-L02	/		/		/		ห้องเครื่อง Lift 2	
3	E-L03	/		/		/		ทางเดิน ชั้น 25 (1)	
4	E-L04	/		/		/		ห้อง Booster Pump ชั้น 25	
5	E-L05	/		/		/		ห้อง Pressurized Fan ชั้น 25 (1)	
6	E-L06	/		/		/		ห้อง Pressurized Fan ชั้น 25 (2)	
7	E-L07	/		/		/		ทางเดิน ชั้น 25 (2)	
8	E-L08	/		/		/		บันไดหนีไฟ ST2 ชั้น 25	
9	E-L09	/		/		/		บันไดหนีไฟ ST1 ชั้น 25	
10	E-L10	/		/		/		บันไดหนีไฟ ST2 ชั้น 24	
11	E-L11	/		/		/		บันไดหนีไฟ ST1 ชั้น 24	
12	E-L12	/		/		/		หน้า Lift ชั้น 24	
13	E-L13	/		/		/		บันไดหนีไฟ ST1 ชั้น 23	
14	E-L14	/		/		/		บันไดหนีไฟ ST2 ชั้น 23	
15	E-L15	/		/		/		หน้า Lift ชั้น 23	
16	E-L16	/		/		/		ห้องปั๊มสระว่ายน้ำ ชั้น 23	
17	E-L17	/		/		/		บันไดหนีไฟ ST1 ชั้น 22	
18	E-L18	/		/		/		ห้อง Shaft ไฟฟ้า ชั้น 22	
19	E-L19	/		/		/		หน้า Lift ชั้น 22	
20	E-L20	/		/		/		ห้อง Sanitary ชั้น 22	
21	E-L21	/		/		/		บันไดหนีไฟ ST2 ชั้น 22	
22	E-L22	/		/		/		บันไดหนีไฟ ST1 ชั้น 21	
23	E-L23	/		/		/		ห้อง Shaft ไฟฟ้า ชั้น 21	
24	E-L24	/		/		/		หน้า Lift ชั้น 21	
25	E-L25	/		/		/		ห้อง Sanitary ชั้น 21	
26	E-L26	/		/		/		บันไดหนีไฟ ST2 ชั้น 21	
27	E-L27	/		/		/		บันไดหนีไฟ ST1 ชั้น 20	
28	E-L28	/		/		/		ห้อง Shaft ไฟฟ้า ชั้น 20	
29	E-L29	/		/		/		หน้า Lift ชั้น 20	
30	E-L30	/		/		/		ห้อง Sanitary ชั้น 20	

หมายเหตุ

[redacted]

หน่วยงาน เดอะโมนูเม้นต์สนามเป้า | ใบตรวจเช็ค ไฟฉุกเฉิน (Emergency Light) | วันที่ตรวจสอบ 26/08/67
อาคาร A | รหัสอุปกรณ์ EL

ลำดับ	รายการ / รหัสเครื่อง	ไฟชาร์จแบตเตอรี่		สภาพแบตเตอรี่		ผลการตรวจสอบ		สถานที่ติดตั้ง	หมายเหตุ
		ปกติ	แก้ไข	ปกติ	แก้ไข	ปกติ	แก้ไข		
31	E-L31	/		/		/		บันไดหนีไฟ ST2 ชั้น 20	
32	E-L32	/		/		/		บันไดหนีไฟ ST1 ชั้น 19	
33	E-L33	/		/		/		ห้อง Shaft ไฟฟ้า ชั้น 19	
34	E-L34	/		/		/		หน้า Lift ชั้น 19	
35	E-L35	/		/		/		ห้อง Sanitary ชั้น 19	
36	E-L36	/		/		/		บันไดหนีไฟ ST2 ชั้น 19	
37	E-L37	/		/		/		บันไดหนีไฟ ST1 ชั้น 18	
38	E-L38	/		/		/		ห้อง Shaft ไฟฟ้า ชั้น 18	
39	E-L39	/		/		/		หน้า Lift ชั้น 18	
40	E-L40	/		/		/		ห้อง Sanitary ชั้น 18	
41	E-L41	/		/		/		บันไดหนีไฟ ST2 ชั้น 18	
42	E-L42	/		/		/		บันไดหนีไฟ ST1 ชั้น 17	
43	E-L43	/		/		/		ห้อง Shaft ไฟฟ้า ชั้น 17	
44	E-L44	/		/		/		หน้า Lift ชั้น 17	
45	E-L45	/		/		/		ห้อง Sanitary ชั้น 17	
46	E-L46	/		/		/		บันไดหนีไฟ ST2 ชั้น 17	
47	E-L47	/		/		/		บันไดหนีไฟ ST1 ชั้น 16	
48	E-L48	/		/		/		ห้อง Shaft ไฟฟ้า ชั้น 16	
49	E-L49	/		/		/		หน้า Lift ชั้น 16	
50	E-L50	/		/		/		ห้อง Sanitary ชั้น 16	
51	E-L51	/		/		/		บันไดหนีไฟ ST2 ชั้น 16	
52	E-L52	/		/		/		บันไดหนีไฟ ST1 ชั้น 15	
53	E-L53	/		/		/		ห้อง Shaft ไฟฟ้า ชั้น 15	
54	E-L54	/		/		/		หน้า Lift ชั้น 15	
55	E-L55	/		/		/		ห้อง Sanitary ชั้น 15	
56	E-L56	/		/		/		บันไดหนีไฟ ST2 ชั้น 15	
57	E-L57	/		/		/		บันไดหนีไฟ ST1 ชั้น 14	
58	E-L58	/		/		/		ห้อง Shaft ไฟฟ้า ชั้น 14	
59	E-L59	/		/		/		หน้า Lift ชั้น 14	
60	E-L60	/		/		/		ห้อง Sanitary ชั้น 14	

หมายเหตุ

[redacted]

หน่วยงาน	เดอะโมญเม้นต์สนามเป้า	ใบตรวจเช็ค ไฟฉุกเฉิน (Emergency Light)	วันที่ตรวจสอบ	26/08/67
อาคาร	A		รหัสอุปกรณ์	EL

ลำดับ	รายการ / รหัสเครื่อง	ไฟชาร์จแบตเตอรี่		สภาพแบตเตอรี่		ผลการตรวจสอบ		สถานที่ติดตั้ง	หมายเหตุ
		ปกติ	แก้ไข	ปกติ	แก้ไข	ปกติ	แก้ไข		
61	E-L61	/		/		/		บันไดหนีไฟ ST2 ชั้น 14	
62	E-L62	/		/		/		บันไดหนีไฟ ST1 ชั้น 13	
63	E-L63	/		/		/		ห้อง Shaft ไฟฟ้า ชั้น 13	
64	E-L64	/		/		/		หน้า Lift ชั้น 13	
65	E-L65	/		/		/		ห้อง Sanitary ชั้น 13	
66	E-L66	/		/		/		บันไดหนีไฟ ST2 ชั้น 13	
67	E-L67	/		/		/		บันไดหนีไฟ ST1 ชั้น 12	
68	E-L68	/		/		/		ห้อง Shaft ไฟฟ้า ชั้น 12	
69	E-L69	/		/		/		หน้า Lift ชั้น 12	
70	E-L70	/		/		/		ห้อง Sanitary ชั้น 12	
71	E-L71	/		/		/		บันไดหนีไฟ ST2 ชั้น 12	
72	E-L72	/		/		/		บันไดหนีไฟ ST1 ชั้น 11	
73	E-L73	/		/		/		ห้อง Shaft ไฟฟ้า ชั้น 11	
74	E-L74	/		/		/		หน้า Lift ชั้น 11	
75	E-L75	/		/		/		ห้อง Sanitary ชั้น 11	
76	E-L76	/		/		/		บันไดหนีไฟ ST2 ชั้น 11	
77	E-L77	/		/		/		บันไดหนีไฟ ST1 ชั้น 10	
78	E-L78	/		/		/		ห้อง Shaft ไฟฟ้า ชั้น 10	
79	E-L79	/		/		/		หน้า Lift ชั้น 10	
80	E-L80	/		/		/		ห้อง Sanitary ชั้น 10	
81	E-L81	/		/		/		บันไดหนีไฟ ST2 ชั้น 10	
82	E-L82	/		/		/		บันไดหนีไฟ ST1 ชั้น 9	
83	E-L83	/		/		/		ห้อง Shaft ไฟฟ้า ชั้น 9	
84	E-L84	/		/		/		หน้า Lift ชั้น 9	
85	E-L85	/		/		/		ห้อง Sanitary ชั้น 9	
86	E-L86	/		/		/		บันไดหนีไฟ ST2 ชั้น 9	
87	E-L87	/		/		/		บันไดหนีไฟ ST2 ชั้น 8	
88	E-L88	/		/		/		ทางเดิน ชั้น 8 (1)	
89	E-L89	/		/		/		บันไดหนีไฟ ST1 ชั้น 8	
90	E-L90	/		/		/		หน้า Lift ชั้น 8	

หมายเหตุ

[redacted]

หน่วยงาน	เดอะโมญเม้นต์สนามเป้า	ใบตรวจเช็ค ไฟฉุกเฉิน (Emergency Light)	วันที่ตรวจสอบ	26/08/67
อาคาร	A		รหัสอุปกรณ์	EL

ลำดับ	รายการ / รหัสเครื่อง	ไฟชาร์จแบตเตอรี่		สภาพแบตเตอรี่		ผลการตรวจสอบ		สถานที่ติดตั้ง	หมายเหตุ
		ปกติ	แก้ไข	ปกติ	แก้ไข	ปกติ	แก้ไข		
91	E-L91	/		/		/		ห้อง Gen ชั้น 8	
92	E-L92	/		/		/		ห้อง MDB ชั้น 8 (1)	
93	E-L93	/		/		/		ห้อง MDB ชั้น 8 (2)	
94	E-L94	/		/		/		ห้อง MDB ชั้น 8 (3)	
95	E-L95	/		/		/		ห้อง MDB ชั้น 8 (4)	
96	E-L96	/		/		/		ห้อง Pond Pump ชั้น 8	
97	E-L97	/		/		/		ทางเดิน ชั้น 8 (2)	
98	E-L98	/		/		/		ลานจอด ชั้น 8 (1)	
99	E-L99	/		/		/		ลานจอด ชั้น 8 (2)	
100	E-L100	/		/		/		หน้า Lift ชั้น 7	
101	E-L101	/		/		/		ลานจอด ชั้น 7 (1)	
102	E-L102	/		/		/		ทางเดิน ชั้น 7 (1)	
103	E-L103	/		/		/		บันไดหนีไฟ ST1 ชั้น 7	
104	E-L104	/		/		/		ทางเดิน ชั้น 7 (2)	
105	E-L105	/		/		/		บันไดหนีไฟ ST2 ชั้น 7	
106	E-L106	/		/		/		ลานจอด ชั้น 7 (2)	
107	E-L107	/		/		/		หน้า Lift ชั้น 6	
108	E-L108	/		/		/		ลานจอด ชั้น 6 (1)	
109	E-L109	/		/		/		ทางเดิน ชั้น 6 (1)	
110	E-L110	/		/		/		บันไดหนีไฟ ST1 ชั้น 6	
111	E-L111	/		/		/		ทางเดิน ชั้น 6 (2)	
112	E-L112	/		/		/		บันไดหนีไฟ ST2 ชั้น 6	
113	E-L113	/		/		/		ลานจอด ชั้น 6 (2)	
114	E-L114	/		/		/		หน้า Lift ชั้น 5	
115	E-L115	/		/		/		ลานจอด ชั้น 5 (1)	
116	E-L116	/		/		/		ทางเดิน ชั้น 5 (1)	
117	E-L117	/		/		/		บันไดหนีไฟ ST1 ชั้น 5	
118	E-L118	/		/		/		ทางเดิน ชั้น 5 (2)	
119	E-L119	/		/		/		บันไดหนีไฟ ST2 ชั้น 5	
120	E-L120	/		/		/		ลานจอด ชั้น 5 (2)	

หมายเหตุ

[redacted]

หน่วยงาน	เดอะโมญเม้นต์สนามเป้า	ใบตรวจเช็ค ไฟฉุกเฉิน (Emergency Light)	วันที่ตรวจสอบ	26/08/67
อาคาร	A		รหัสอุปกรณ์	EL

ลำดับ	รายการ / รหัสเครื่อง	ไฟชาร์จแบตเตอรี่		สภาพแบตเตอรี่		ผลการตรวจสอบ		สถานที่ติดตั้ง	หมายเหตุ
		ปกติ	แก้ไข	ปกติ	แก้ไข	ปกติ	แก้ไข		
121	E-L121	/		/		/		หน้า Lift ชั้น 4	
122	E-L122	/		/		/		ลานจอด ชั้น 4 (1)	
123	E-L123	/		/		/		ทางเดิน ชั้น 4 (1)	
124	E-L124	/		/		/		บันไดหนีไฟ ST1 ชั้น 4	
125	E-L125	/		/		/		ทางเดิน ชั้น 4 (2)	
126	E-L126	/		/		/		บันไดหนีไฟ ST2 ชั้น 4	
127	E-L127	/		/		/		ลานจอด ชั้น 4 (2)	
128	E-L128	/		/		/		หน้า Lift ชั้น 3	
129	E-L129	/		/		/		ลานจอด ชั้น 3 (1)	
130	E-L130	/		/		/		ทางเดิน ชั้น 3 (1)	
131	E-L131	/		/		/		บันไดหนีไฟ ST1 ชั้น 3	
132	E-L132	/		/		/		ทางเดิน ชั้น 3 (2)	
133	E-L133	/		/		/		บันไดหนีไฟ ST2 ชั้น 3	
134	E-L134	/		/		/		ลานจอด ชั้น 3 (2)	
135	E-L135	/		/		/		หน้า Lift ชั้น 2	
136	E-L136	/		/		/		ลานจอด ชั้น 2 (1)	
137	E-L137	/		/		/		ทางเดิน ชั้น 2 (1)	
138	E-L138	/		/		/		บันไดหนีไฟ ST1 ชั้น 2	
139	E-L139	/		/		/		ทางเดิน ชั้น 2 (2)	
140	E-L140	/		/		/		บันไดหนีไฟ ST2 ชั้น 2	
141	E-L141	/		/		/		ลานจอด ชั้น 2 (2)	
142	E-L142	/		/		/		หน้า Lift ชั้น 1	
143	E-L143	/		/		/		ห้องมิเตอร์ไฟฟ้า ชั้น 1	
144	E-L144	/		/		/		ห้อง Pump Room ชั้น 1 (1)	
145	E-L145	/		/		/		ห้อง Pump Room ชั้น 1 (2)	
146	E-L146	/		/		/		ห้องไฟฟ้า ชั้น 1	
147	E-L147	/		/		/		บันไดหนีไฟ ST2 ชั้น 1	
148	E-L148	/		/		/		บันไดหนีไฟ ST1 ชั้น 1	
149	E-L149	/		/		/		ห้องนิติฯ	

หมายเหตุ

[redacted]

หน่วยงาน	เดอะโมญเม้นต์สนามเป้า	ใบตรวจเช็คตู้ดับเพลิง	วันที่ตรวจสอบ	16/09/2567
อาคาร	A		รหัสอุปกรณ์	FHC

รายการ	ถังดับเพลิง		วาล์วน้ำ		หัวหมุน		สายฉีด		ขวาน		กระจกกรุญแจ		อื่น ๆ		ผลการตรวจสอบ	
	ปกติ	แก้ไข	ปกติ	แก้ไข	ปกติ	แก้ไข	ปกติ	แก้ไข	ปกติ	แก้ไข	ปกติ	แก้ไข	ปกติ	แก้ไข	ปกติ	แก้ไข
ห้อง Control	/															
ห้อง Pump room	/															
ห้อง RMU ชั้น 1	/															
ห้องมิเตอร์ไฟฟ้า ชั้น 1	/															
ชั้น 8 ทางเดิน	/															
ห้องเครื่อง Generator	/															
ห้องเครื่อง MDB	/															
ห้อง Presserized fan	/															
ห้อง Booster Pump	/															
ห้อง CDU	/															
ห้องเครื่อง Lift	/															
ชั้น 1 หน้าลิฟต์รอนของ	/		/		/		/		/		/		/		/	
ชั้น 2 หน้าลิฟต์รอนของ	/		/		/		/		/		/		/		/	
ชั้น 3 หน้าลิฟต์รอนของ	/		/		/		/		/		/		/		/	
ชั้น 4 หน้าลิฟต์รอนของ	/		/		/		/		/		/		/		/	
ชั้น 5 หน้าลิฟต์รอนของ	/		/		/		/		/		/		/		/	
ชั้น 6 หน้าลิฟต์รอนของ	/		/		/		/		/		/		/		/	
ชั้น 7 หน้าลิฟต์รอนของ	/		/		/		/		/		/		/		/	
ชั้น 8 หน้าลิฟต์รอนของ	/		/		/		/		/		/		/		/	
ชั้น 9 หน้าลิฟต์รอนของ	/		/		/		/		/		/		/		/	
ชั้น 10 หน้าลิฟต์รอนของ	/		/		/		/		/		/		/		/	
ชั้น 11 หน้าลิฟต์รอนของ	/		/		/		/		/		/		/		/	
ชั้น 12 หน้าลิฟต์รอนของ	/		/		/		/		/		/		/		/	
ชั้น 13 หน้าลิฟต์รอนของ	/		/		/		/		/		/		/		/	
ชั้น 14 หน้าลิฟต์รอนของ	/		/		/		/		/		/		/		/	
ชั้น 15 หน้าลิฟต์รอนของ	/		/		/		/		/		/		/		/	
ชั้น 16 หน้าลิฟต์รอนของ	/		/		/		/		/		/		/		/	
ชั้น 17 หน้าลิฟต์รอนของ	/		/		/		/		/		/		/		/	
ชั้น 18 หน้าลิฟต์รอนของ	/		/		/		/		/		/		/		/	
ชั้น 19 หน้าลิฟต์รอนของ	/		/		/		/		/		/		/		/	

หมายเหตุ

[redacted]

หน่วยงาน เคอะโมนูเม้นต์สนามเป้า
อาคาร A

ใบตรวจเช็คตู้ดับเพลิง

วันที่ตรวจสอบ 16/09/2567
รหัสอุปกรณ์ FHC

รายการ	ถังดับเพลิง		วาล์วน้ำ		หัวหมุน		สายฉีด		ขวาน		กระจก/กุญแจ		ชิ้น ๆ		ผลการตรวจสอบ	
	ปกติ	แก้ไข	ปกติ	แก้ไข	ปกติ	แก้ไข	ปกติ	แก้ไข	ปกติ	แก้ไข	ปกติ	แก้ไข	ปกติ	แก้ไข	ปกติ	แก้ไข
ชั้น 20 หน้าลิฟต์รับของ	/		/		/		/		/		/		/		/	
ชั้น 21 หน้าลิฟต์รับของ	/		/		/		/		/		/		/		/	
ชั้น 22 หน้าลิฟต์รับของ	/		/		/		/		/		/		/		/	
ชั้น 23 หน้าลิฟต์รับของ	/		/		/		/		/		/		/		/	
ชั้น 24 หน้าลิฟต์รับของ	/		/		/		/		/		/		/		/	

หมายเหตุ

[redacted]

หน่วยงาน เคอะโมนูเม้นต์สนามเป้า
อาคาร A

ใบตรวจเช็คป้ายทางหนีไฟ (FIRE EXIT)

วันที่ตรวจสอบ 20/09/67
รหัสอุปกรณ์ FE

ลำดับ	รายการ/รหัสเครื่อง	ไฟชาร์จแบตเตอรี่		สภาพแบตเตอรี่		ผลการตรวจสอบ		สถานที่ติดตั้ง	หมายเหตุ
		ปกติ	แก้ไข	ปกติ	แก้ไข	ปกติ	แก้ไข		
1	EXIT-01	/		/		/		หน้าห้องเก็บของชั้น 25	
2	EXIT-02	/		/		/		หน้าประตูหนีไฟ ST1 ชั้น 25	
3	EXIT-03	/		/		/		หน้าประตูหนีไฟ ST2 ชั้น 25	
4	EXIT-04	/		/		/		หน้าประตูหนีไฟ ST2 ชั้น 24	
5	EXIT-05	/		/		/		หน้าประตูหนีไฟ ST1 ชั้น 24	
6	EXIT-06	/		/		/		ทางเดิน ชั้น24	
7	EXIT-07	/		/		/		หน้าประตูหนีไฟ ST2 ชั้น 23	
8	EXIT-08	/		/		/		ทางเดิน ชั้น 23(1)	
9	EXIT-09	/		/		/		ทางเดิน ชั้น 23(2)	
10	EXIT-10	/		/		/		หน้าประตูหนีไฟ ST1 ชั้น 23	
11	EXIT-11	/		/		/		หน้าประตูหนีไฟ ST1 ชั้น 22	
12	EXIT-12	/		/		/		ทางเดิน ชั้น 22 (1)	
13	EXIT-13	/		/		/		ทางเดิน ชั้น 22 (2)	
14	EXIT-14	/		/		/		ทางเดิน ชั้น 22 (3)	
15	EXIT-15	/		/		/		หน้าประตูหนีไฟ ST2 ชั้น 22	
16	EXIT-16	/		/		/		หน้าประตูหนีไฟ ST1 ชั้น 21	
17	EXIT-17	/		/		/		ทางเดิน ชั้น 21(1)	
18	EXIT-18	/		/		/		ทางเดิน ชั้น 21(2)	
19	EXIT-19	/		/		/		หน้าประตูหนีไฟ ST2 ชั้น 21	
20	EXIT-20	/		/		/		หน้าประตูหนีไฟ ST1 ชั้น 20	
21	EXIT-21	/		/		/		ทางเดิน ชั้น 20(1)	
22	EXIT-22	/		/		/		ทางเดิน ชั้น 20(2)	
23	EXIT-23	/		/		/		หน้าประตูหนีไฟ ST2 ชั้น 20	
24	EXIT-24	/		/		/		หน้าประตูหนีไฟ ST1 ชั้น 19	
25	EXIT-25	/		/		/		ทางเดิน ชั้น 19(1)	
26	EXIT-26	/		/		/		ทางเดิน ชั้น 19(2)	
27	EXIT-27	/		/		/		หน้าประตูหนีไฟ ST2 ชั้น 19	
28	EXIT-28	/		/		/		หน้าประตูหนีไฟ ST1 ชั้น 18	
29	EXIT-29	/		/		/		ทางเดิน ชั้น 18(1)	
30	EXIT-30	/		/		/		ทางเดิน ชั้น 18(2)	

หมายเหตุ

[redacted]

หน่วยงาน เคอะโมนูเม้นต์สนามเป้า
อาคาร A

ใบตรวจเช็คป้ายทางหนีไฟ (FIRE EXIT)

วันที่ตรวจสอบ 20/09/67
รหัสอุปกรณ์ FE

ลำดับ	รายการ/รหัสเครื่อง	ไฟชาร์จแบตเตอรี่		สภาพแบตเตอรี่		ผลการตรวจสอบ		สถานที่ติดตั้ง	หมายเหตุ
		ปกติ	แก้ไข	ปกติ	แก้ไข	ปกติ	แก้ไข		
31	EXIT-31	/		/		/		หน้าประตูหนีไฟ ST2 ชั้น 18	
32	EXIT-32	/		/		/		หน้าประตูหนีไฟ ST1 ชั้น 17	
33	EXIT-33	/		/		/		ทางเดิน ชั้น 17(1)	
34	EXIT-34	/		/		/		ทางเดิน ชั้น 17(2)	
35	EXIT-35	/		/		/		หน้าประตูหนีไฟ ST2 ชั้น 17	
36	EXIT-36	/		/		/		หน้าประตูหนีไฟ ST1 ชั้น 16	
37	EXIT-37	/		/		/		ทางเดิน ชั้น 16(1)	
38	EXIT-38	/		/		/		ทางเดิน ชั้น 16(2)	
39	EXIT-39	/		/		/		หน้าประตูหนีไฟ ST2 ชั้น 16	
40	EXIT-40	/		/		/		หน้าประตูหนีไฟ ST1 ชั้น 15	
41	EXIT-41	/		/		/		ทางเดิน ชั้น 15(1)	
42	EXIT-42	/		/		/		ทางเดิน ชั้น 15(2)	
43	EXIT-43	/		/		/		หน้าประตูหนีไฟ ST2 ชั้น 15	
44	EXIT-44	/		/		/		หน้าประตูหนีไฟ ST1 ชั้น 14	
45	EXIT-45	/		/		/		ทางเดิน ชั้น 14(1)	
46	EXIT-46	/		/		/		ทางเดิน ชั้น 14(2)	
47	EXIT-47	/		/		/		หน้าประตูหนีไฟ ST2 ชั้น 14	
48	EXIT-48	/		/		/		หน้าประตูหนีไฟ ST1 ชั้น 13	
49	EXIT-49	/		/		/		ทางเดิน ชั้น 13(1)	
50	EXIT-50	/		/		/		ทางเดิน ชั้น 13(2)	
51	EXIT-51	/		/		/		หน้าประตูหนีไฟ ST2 ชั้น 13	
52	EXIT-52	/		/		/		หน้าประตูหนีไฟ ST1 ชั้น 12	
53	EXIT-53	/		/		/		ทางเดิน ชั้น 12(1)	
54	EXIT-54	/		/		/		ทางเดิน ชั้น 12(2)	
55	EXIT-55	/		/		/		หน้าประตูหนีไฟ ST2 ชั้น 12	
56	EXIT-56	/		/		/		หน้าประตูหนีไฟ ST1 ชั้น 11	
57	EXIT-57	/		/		/		ทางเดิน ชั้น 11(1)	
58	EXIT-58	/		/		/		ทางเดิน ชั้น 11(2)	
59	EXIT-59	/		/		/		หน้าประตูหนีไฟ ST2 ชั้น 11	
60	EXIT-60	/		/		/		หน้าประตูหนีไฟ ST1 ชั้น 10	

หมายเหตุ

[redacted]

หน่วยงาน เคอะโมนูเม้นต์สนามเป้า
อาคาร A

ใบตรวจเช็คป้ายทางหนีไฟ (FIRE EXIT)

วันที่ตรวจสอบ 20/09/67
รหัสอุปกรณ์ FE

ลำดับ	รายการ/รหัสเครื่อง	ไฟชาร์จแบตเตอรี่		สภาพแบตเตอรี่		ผลการตรวจสอบ		สถานที่ติดตั้ง	หมายเหตุ
		ปกติ	แก้ไข	ปกติ	แก้ไข	ปกติ	แก้ไข		
61	EXIT-61	/		/		/		ทางเดิน ชั้น 10(1)	
62	EXIT-62	/		/		/		ทางเดิน ชั้น 10(2)	
63	EXIT-63	/		/		/		หน้าประตูหนีไฟ ST2 ชั้น 10	
64	EXIT-64	/		/		/		หน้าประตูหนีไฟ ST1 ชั้น 9	
65	EXIT-65	/		/		/		ทางเดิน ชั้น 9(1)	
66	EXIT-66	/		/		/		ทางเดิน ชั้น 9(2)	
67	EXIT-67	/		/		/		หน้าประตูหนีไฟ ST2 ชั้น 9	
68	EXIT-68	/		/		/		ทางเดิน ชั้น 8	
69	EXIT-69	/		/		/		หน้าประตูหนีไฟ ST1 ชั้น 8	
70	EXIT-70	/		/		/		ทางเข้าประตูหนีไฟ ST2 ชั้น 8	
71	EXIT-71	/		/		/		หน้าประตูหนีไฟ ST1 ชั้น 7	
72	EXIT-72	/		/		/		ทางเข้าประตูหนีไฟ ST2 ชั้น 7	
73	EXIT-73	/		/		/		หน้าประตูหนีไฟ ST1 ชั้น 6	
74	EXIT-74	/		/		/		ทางเข้าประตูหนีไฟ ST2 ชั้น 6	
75	EXIT-75	/		/		/		หน้าประตูหนีไฟ ST1 ชั้น 5	
76	EXIT-76	/		/		/		ทางเข้าประตูหนีไฟ ST2 ชั้น 5	
77	EXIT-77	/		/		/		หน้าประตูหนีไฟ ST1 ชั้น 4	
78	EXIT-78	/		/		/		ทางเข้าประตูหนีไฟ ST2 ชั้น 4	
79	EXIT-79	/		/		/		หน้าประตูหนีไฟ ST1 ชั้น 3	
80	EXIT-80	/		/		/		ทางเข้าประตูหนีไฟ ST2 ชั้น 3	
81	EXIT-81	/		/		/		หน้าประตูหนีไฟ ST1 ชั้น 2	
82	EXIT-82	/		/		/		ทางเข้าประตูหนีไฟ ST2 ชั้น 2	
83	EXIT-83	/		/		/		ประตูหนีไฟ ST2 ชั้น 1	
84	EXIT-84	/		/		/		ประตูหนีไฟ ST1 ชั้น 1	
85	EXIT-85	/		/		/		หน้าประตูหนีไฟ ST1 ชั้น 1	

หมายเหตุ

[redacted]

หน่วยงาน	เคอะโมบูเมนต์สนามเป้า	ใบตรวจเช็ค ไฟฉุกเฉิน (Emergency Light)	วันที่ตรวจสอบ	26/09/67
อาคาร	A		รหัสอุปกรณ์	EL

ลำดับ	รายการ / รหัสเครื่อง	ไฟชาร์จแบตเตอรี่ ปกติ	ไฟชาร์จแบตเตอรี่ แก้ไข	สภาพแบตเตอรี่ ปกติ	สภาพแบตเตอรี่ แก้ไข	ผลการตรวจสอบ ปกติ	ผลการตรวจสอบ แก้ไข	สถานที่ติดตั้ง	หมายเหตุ
1	E-L01	/		/		/		ห้องเครื่อง Lift 1	
2	E-L02	/		/		/		ห้องเครื่อง Lift 2	
3	E-L03	/		/		/		ทางเดิน ชั้น 25 (1)	
4	E-L04	/		/		/		ห้อง Booster Pump ชั้น 25	
5	E-L05	/		/		/		ห้อง Pressurized Fan ชั้น 25 (1)	
6	E-L06	/		/		/		ห้อง Pressurized Fan ชั้น 25 (2)	
7	E-L07	/		/		/		ทางเดิน ชั้น 25 (2)	
8	E-L08	/		/		/		บันไดหนีไฟ ST2 ชั้น 25	
9	E-L09	/		/		/		บันไดหนีไฟ ST1 ชั้น 25	
10	E-L10	/		/		/		บันไดหนีไฟ ST2 ชั้น 24	
11	E-L11	/		/		/		บันไดหนีไฟ ST1 ชั้น 24	
12	E-L12	/		/		/		หน้า Lift ชั้น 24	
13	E-L13	/		/		/		บันไดหนีไฟ ST1 ชั้น 23	
14	E-L14	/		/		/		บันไดหนีไฟ ST2 ชั้น 23	
15	E-L15	/		/		/		หน้า Lift ชั้น 23	
16	E-L16	/		/		/		ห้องปั๊มสระว่ายน้ำ ชั้น 23	
17	E-L17	/		/		/		บันไดหนีไฟ ST1 ชั้น 22	
18	E-L18	/		/		/		ห้อง Shaft ไฟฟ้า ชั้น 22	
19	E-L19	/		/		/		หน้า Lift ชั้น 22	
20	E-L20	/		/		/		ห้อง Sanitary ชั้น 22	
21	E-L21	/		/		/		บันไดหนีไฟ ST2 ชั้น 22	
22	E-L22	/		/		/		บันไดหนีไฟ ST1 ชั้น 21	
23	E-L23	/		/		/		ห้อง Shaft ไฟฟ้า ชั้น 21	
24	E-L24	/		/		/		หน้า Lift ชั้น 21	
25	E-L25	/		/		/		ห้อง Sanitary ชั้น 21	
26	E-L26	/		/		/		บันไดหนีไฟ ST2 ชั้น 21	
27	E-L27	/		/		/		บันไดหนีไฟ ST1 ชั้น 20	
28	E-L28	/		/		/		ห้อง Shaft ไฟฟ้า ชั้น 20	
29	E-L29	/		/		/		หน้า Lift ชั้น 20	
30	E-L30	/		/		/		ห้อง Sanitary ชั้น 20	

หมายเหตุ ตาง เช็ค Emergency 149 ห้า

[redacted]

หน่วยงาน	เคอะโมบูเมนต์สนามเป้า	ใบตรวจเช็ค ไฟฉุกเฉิน (Emergency Light)	วันที่ตรวจสอบ	26/09/67
อาคาร	A		รหัสอุปกรณ์	EL

ลำดับ	รายการ / รหัสเครื่อง	ไฟชาร์จแบตเตอรี่ ปกติ	ไฟชาร์จแบตเตอรี่ แก้ไข	สภาพแบตเตอรี่ ปกติ	สภาพแบตเตอรี่ แก้ไข	ผลการตรวจสอบ ปกติ	ผลการตรวจสอบ แก้ไข	สถานที่ติดตั้ง	หมายเหตุ
31	E-L31	/		/		/		บันไดหนีไฟ ST2 ชั้น 20	
32	E-L32	/		/		/		บันไดหนีไฟ ST1 ชั้น 19	
33	E-L33	/		/		/		ห้อง Shaft ไฟฟ้า ชั้น 19	
34	E-L34	/		/		/		หน้า Lift ชั้น 19	
35	E-L35	/		/		/		ห้อง Sanitary ชั้น 19	
36	E-L36	/		/		/		บันไดหนีไฟ ST2 ชั้น 19	
37	E-L37	/		/		/		บันไดหนีไฟ ST1 ชั้น 18	
38	E-L38	/		/		/		ห้อง Shaft ไฟฟ้า ชั้น 18	
39	E-L39	/		/		/		หน้า Lift ชั้น 18	
40	E-L40	/		/		/		ห้อง Sanitary ชั้น 18	
41	E-L41	/		/		/		บันไดหนีไฟ ST2 ชั้น 18	
42	E-L42	/		/		/		บันไดหนีไฟ ST1 ชั้น 17	
43	E-L43	/		/		/		ห้อง Shaft ไฟฟ้า ชั้น 17	
44	E-L44	/		/		/		หน้า Lift ชั้น 17	
45	E-L45	/		/		/		ห้อง Sanitary ชั้น 17	
46	E-L46	/		/		/		บันไดหนีไฟ ST2 ชั้น 17	
47	E-L47	/		/		/		บันไดหนีไฟ ST1 ชั้น 16	
48	E-L48	/		/		/		ห้อง Shaft ไฟฟ้า ชั้น 16	
49	E-L49	/		/		/		หน้า Lift ชั้น 16	
50	E-L50	/		/		/		ห้อง Sanitary ชั้น 16	
51	E-L51	/		/		/		บันไดหนีไฟ ST2 ชั้น 16	
52	E-L52	/		/		/		บันไดหนีไฟ ST1 ชั้น 15	
53	E-L53	/		/		/		ห้อง Shaft ไฟฟ้า ชั้น 15	
54	E-L54	/		/		/		หน้า Lift ชั้น 15	
55	E-L55	/		/		/		ห้อง Sanitary ชั้น 15	
56	E-L56	/		/		/		บันไดหนีไฟ ST2 ชั้น 15	
57	E-L57	/		/		/		บันไดหนีไฟ ST1 ชั้น 14	
58	E-L58	/		/		/		ห้อง Shaft ไฟฟ้า ชั้น 14	
59	E-L59	/		/		/		หน้า Lift ชั้น 14	
60	E-L60	/		/		/		ห้อง Sanitary ชั้น 14	

หมายเหตุ

[redacted]

หน่วยงาน	เคอะโมบูเมนต์สนามเป้า	ใบตรวจเช็ค ไฟฉุกเฉิน (Emergency Light)	วันที่ตรวจสอบ	26/09/67
อาคาร	A		รหัสอุปกรณ์	EL

ลำดับ	รายการ / รหัสเครื่อง	ไฟชาร์จแบตเตอรี่ ปกติ	ไฟชาร์จแบตเตอรี่ แก้ไข	สภาพแบตเตอรี่ ปกติ	สภาพแบตเตอรี่ แก้ไข	ผลการตรวจสอบ ปกติ	ผลการตรวจสอบ แก้ไข	สถานที่ติดตั้ง	หมายเหตุ
61	E-L61	/		/		/		บันไดหนีไฟ ST2 ชั้น 14	
62	E-L62	/		/		/		บันไดหนีไฟ ST1 ชั้น 13	
63	E-L63	/		/		/		ห้อง Shaft ไฟฟ้า ชั้น 13	
64	E-L64	/		/		/		หน้า Lift ชั้น 13	
65	E-L65	/		/		/		ห้อง Sanitary ชั้น 13	
66	E-L66	/		/		/		บันไดหนีไฟ ST2 ชั้น 13	
67	E-L67	/		/		/		บันไดหนีไฟ ST1 ชั้น 12	
68	E-L68	/		/		/		ห้อง Shaft ไฟฟ้า ชั้น 12	
69	E-L69	/		/		/		หน้า Lift ชั้น 12	
70	E-L70	/		/		/		ห้อง Sanitary ชั้น 12	
71	E-L71	/		/		/		บันไดหนีไฟ ST2 ชั้น 12	
72	E-L72	/		/		/		บันไดหนีไฟ ST1 ชั้น 11	
73	E-L73	/		/		/		ห้อง Shaft ไฟฟ้า ชั้น 11	
74	E-L74	/		/		/		หน้า Lift ชั้น 11	
75	E-L75	/		/		/		ห้อง Sanitary ชั้น 11	
76	E-L76	/		/		/		บันไดหนีไฟ ST2 ชั้น 11	
77	E-L77	/		/		/		บันไดหนีไฟ ST1 ชั้น 10	
78	E-L78	/		/		/		ห้อง Shaft ไฟฟ้า ชั้น 10	
79	E-L79	/		/		/		หน้า Lift ชั้น 10	
80	E-L80	/		/		/		ห้อง Sanitary ชั้น 10	
81	E-L81	/		/		/		บันไดหนีไฟ ST2 ชั้น 10	
82	E-L82	/		/		/		บันไดหนีไฟ ST1 ชั้น 9	
83	E-L83	/		/		/		ห้อง Shaft ไฟฟ้า ชั้น 9	
84	E-L84	/		/		/		หน้า Lift ชั้น 9	
85	E-L85	/		/		/		ห้อง Sanitary ชั้น 9	
86	E-L86	/		/		/		บันไดหนีไฟ ST2 ชั้น 9	
87	E-L87	/		/		/		บันไดหนีไฟ ST2 ชั้น 8	
88	E-L88	/		/		/		ทางเดิน ชั้น 8 (1)	
89	E-L89	/		/		/		บันไดหนีไฟ ST1 ชั้น 8	
90	E-L90	/		/		/		หน้า Lift ชั้น 8	

หมายเหตุ

[redacted]

หน่วยงาน	เคอะโมบูเมนต์สนามเป้า	ใบตรวจเช็ค ไฟฉุกเฉิน (Emergency Light)	วันที่ตรวจสอบ	26/09/67
อาคาร	A		รหัสอุปกรณ์	EL

ลำดับ	รายการ / รหัสเครื่อง	ไฟชาร์จแบตเตอรี่ ปกติ	ไฟชาร์จแบตเตอรี่ แก้ไข	สภาพแบตเตอรี่ ปกติ	สภาพแบตเตอรี่ แก้ไข	ผลการตรวจสอบ ปกติ	ผลการตรวจสอบ แก้ไข	สถานที่ติดตั้ง	หมายเหตุ
91	E-L91	/		/		/		ห้อง Gen ชั้น 8	
92	E-L92	/		/		/		ห้อง MDB ชั้น 8 (1)	
93	E-L93	/		/		/		ห้อง MDB ชั้น 8 (2)	
94	E-L94	/		/		/		ห้อง MDB ชั้น 8 (3)	
95	E-L95	/		/		/		ห้อง MDB ชั้น 8 (4)	
96	E-L96	/		/		/		ห้อง Pond Pump ชั้น 8	
97	E-L97	/		/		/		ทางเดิน ชั้น 8 (2)	
98	E-L98	/				/		ลานจอด ชั้น 8 (1)	
99	E-L99	/		/		/		ลานจอด ชั้น 8 (2)	
100	E-L100	/		/		/		หน้า Lift ชั้น 7	
101	E-L101	/		/		/		ลานจอด ชั้น 7 (1)	
102	E-L102	/		/		/		ทางเดิน ชั้น 7 (1)	
103	E-L103	/		/		/		บันไดหนีไฟ ST1 ชั้น 7	
104	E-L104	/		/		/		ทางเดิน ชั้น 7 (2)	
105	E-L105	/		/		/		บันไดหนีไฟ ST2 ชั้น 7	
106	E-L106	/		/		/		ลานจอด ชั้น 7 (2)	
107	E-L107	/		/		/		หน้า Lift ชั้น 6	
108	E-L108	/		/		/		ลานจอด ชั้น 6 (1)	
109	E-L109	/		/		/		ทางเดิน ชั้น 6 (1)	
110	E-L110	/		/		/		บันไดหนีไฟ ST1 ชั้น 6	
111	E-L111	/		/		/		ทางเดิน ชั้น 6 (2)	
112	E-L112	/		/		/		บันไดหนีไฟ ST2 ชั้น 6	
113	E-L113	/		/		/		ลานจอด ชั้น 6 (2)	
114	E-L114	/		/		/		หน้า Lift ชั้น 5	
115	E-L115	/		/		/		ลานจอด ชั้น 5 (1)	
116	E-L116	/		/		/		ทางเดิน ชั้น 5 (1)	
117	E-L117	/		/		/		บันไดหนีไฟ ST1 ชั้น 5	
118	E-L118	/		/		/		ทางเดิน ชั้น 5 (2)	
119	E-L119	/		/		/		บันไดหนีไฟ ST2 ชั้น 5	
120	E-L120	/		/		/		ลานจอด ชั้น 5 (2)	

หมายเหตุ

[redacted]

หน่วยงาน	เคอะโมนูเม้นต์สนามเป้า	ใบตรวจเช็ค ไฟฉุกเฉิน (Emergency Light)	วันที่ตรวจสอบ	26/09/67
อาคาร	A		รหัสอุปกรณ์	EL

ลำดับ	รายการ / รหัสเครื่อง	ไฟชาร์จแบตเตอรี่		สภาพแบตเตอรี่		ผลการตรวจสอบ		สถานที่ติดตั้ง	หมายเหตุ
		ปกติ	แก้ไข	ปกติ	แก้ไข	ปกติ	แก้ไข		
121	E-L121	/		/		/		หน้า Lift ชั้น 4	
122	E-L122	/		/		/		ลานจอด ชั้น 4 (1)	
123	E-L123	/		/		/		ทางเดิน ชั้น 4 (1)	
124	E-L124	/		/		/		บันไดหนีไฟ ST1 ชั้น 4	
125	E-L125	/		/		/		ทางเดิน ชั้น 4 (2)	
126	E-L126	/		/		/		บันไดหนีไฟ ST2 ชั้น 4	
127	E-L127	/		/		/		ลานจอด ชั้น 4 (2)	
128	E-L128	/		/		/		หน้า Lift ชั้น 3	
129	E-L129	/		/		/		ลานจอด ชั้น 3 (1)	
130	E-L130	/		/		/		ทางเดิน ชั้น 3 (1)	
131	E-L131	/		/		/		บันไดหนีไฟ ST1 ชั้น 3	
132	E-L132	/		/		/		ทางเดิน ชั้น 3 (2)	
133	E-L133	/		/		/		บันไดหนีไฟ ST2 ชั้น 3	
134	E-L134	/		/		/		ลานจอด ชั้น 3 (2)	
135	E-L135	/		/		/		หน้า Lift ชั้น 2	
136	E-L136	/		/		/		ลานจอด ชั้น 2 (1)	
137	E-L137	/		/		/		ทางเดิน ชั้น 2 (1)	
138	E-L138	/		/		/		บันไดหนีไฟ ST1 ชั้น 2	
139	E-L139	/		/		/		ทางเดิน ชั้น 2 (2)	
140	E-L140	/		/		/		บันไดหนีไฟ ST2 ชั้น 2	
141	E-L141	/		/		/		ลานจอด ชั้น 2 (2)	
142	E-L142	/		/		/		หน้า Lift ชั้น 1	
143	E-L143	/		/		/		ห้องมิเตอร์ไฟฟ้า ชั้น 1	
144	E-L144	/		/		/		ห้อง Pump Room ชั้น 1 (1)	
145	E-L145	/		/		/		ห้อง Pump Room ชั้น 1 (2)	
146	E-L146	/		/		/		ห้องไฟฟ้า ชั้น 1	
147	E-L147	/		/		/		บันไดหนีไฟ ST2 ชั้น 1	
148	E-L148	/		/		/		บันไดหนีไฟ ST1 ชั้น 1	
149	E-L149	/		/		/		ห้องนิติฯ	
		/		/		/			

หมายเหตุ

[redacted]

หน่วยงาน	เคอะโมนูเม้นต์สนามเป้า	ใบตรวจเช็คตู้ดับเพลิง	วันที่ตรวจสอบ	16/10/2567
อาคาร	A		รหัสอุปกรณ์	FHC

รายการ	ถังดับเพลิง		วาล์วน้ำ		หัวหมุน		สายฉีด		ขวาน		กระจก/กุญแจ		ชิ้น ๆ		ผลการตรวจสอบ	
	ปกติ	แก้ไข	ปกติ	แก้ไข	ปกติ	แก้ไข	ปกติ	แก้ไข	ปกติ	แก้ไข	ปกติ	แก้ไข	ปกติ	แก้ไข	ปกติ	แก้ไข
ห้อง Control	/															
ห้อง Pump room	/															
ห้อง RMU ชั้น 1	/															
ห้องมิเตอร์ไฟฟ้า ชั้น 1	/															
ชั้น B ทางเดิน	/															
ห้องเครื่อง Generator	/															
ห้องเครื่อง MDB	/															
ห้อง Presserized fan	/															
ห้อง Booster Pump	/															
ห้อง CDU	/															
ห้องเครื่อง Lift	/															
ชั้น 1 หน้าลิฟต์ครบของ	/		/		/		/		/		/		/		/	
ชั้น 2 หน้าลิฟต์ครบของ	/		/		/		/		/		/		/		/	
ชั้น 3 หน้าลิฟต์ครบของ	/		/		/		/		/		/		/		/	
ชั้น 4 หน้าลิฟต์ครบของ	/		/		/		/		/		/		/		/	
ชั้น 5 หน้าลิฟต์ครบของ	/		/		/		/		/		/		/		/	
ชั้น 6 หน้าลิฟต์ครบของ	/		/		/		/		/		/		/		/	
ชั้น 7 หน้าลิฟต์ครบของ	/		/		/		/		/		/		/		/	
ชั้น 8 หน้าลิฟต์ครบของ	/		/		/		/		/		/		/		/	
ชั้น 9 หน้าลิฟต์ครบของ	/		/		/		/		/		/		/		/	
ชั้น 10 หน้าลิฟต์ครบของ	/		/		/		/		/		/		/		/	
ชั้น 11 หน้าลิฟต์ครบของ	/		/		/		/		/		/		/		/	
ชั้น 12 หน้าลิฟต์ครบของ	/		/		/		/		/		/		/		/	
ชั้น 13 หน้าลิฟต์ครบของ	/		/		/		/		/		/		/		/	
ชั้น 14 หน้าลิฟต์ครบของ	/		/		/		/		/		/		/		/	
ชั้น 15 หน้าลิฟต์ครบของ	/		/		/		/		/		/		/		/	
ชั้น 16 หน้าลิฟต์ครบของ	/		/		/		/		/		/		/		/	
ชั้น 17 หน้าลิฟต์ครบของ	/		/		/		/		/		/		/		/	
ชั้น 18 หน้าลิฟต์ครบของ	/		/		/		/		/		/		/		/	
ชั้น 19 หน้าลิฟต์ครบของ	/		/		/		/		/		/		/		/	

หมายเหตุ

[redacted]

หน่วยงาน	เคอะโมนูเม้นต์สนามเป้า	ใบตรวจเช็คตู้ดับเพลิง	วันที่ตรวจสอบ	16/10/2567
อาคาร	A		รหัสอุปกรณ์	FHC

รายการ	ถังดับเพลิง		วาล์วน้ำ		หัวหมุน		สายฉีด		ขวาน		กระจก/กุญแจ		ชิ้น ๆ		ผลการตรวจสอบ	
	ปกติ	แก้ไข	ปกติ	แก้ไข	ปกติ	แก้ไข	ปกติ	แก้ไข	ปกติ	แก้ไข	ปกติ	แก้ไข	ปกติ	แก้ไข	ปกติ	แก้ไข
ชั้น 20 หน้าลิฟต์ครบของ	/		/		/		/		/		/		/		/	
ชั้น 21 หน้าลิฟต์ครบของ	/		/		/		/		/		/		/		/	
ชั้น 22 หน้าลิฟต์ครบของ	/		/		/		/		/		/		/		/	
ชั้น 23 หน้าลิฟต์ครบของ	/		/		/		/		/		/		/		/	
ชั้น 24 หน้าลิฟต์ครบของ	/		/		/		/		/		/		/		/	

หมายเหตุ

[redacted]

หน่วยงาน	เคอะโมนูเม้นต์สนามเป้า	ใบตรวจเช็คป้ายทางหนีไฟ (FIRE EXIT)	วันที่ตรวจสอบ	20/10/67
อาคาร	A		รหัสอุปกรณ์	FE

ลำดับ	รายการ/รหัสเครื่อง	ไฟชาร์จแบตเตอรี่		สภาพแบตเตอรี่		ผลการตรวจสอบ		สถานที่ติดตั้ง	หมายเหตุ
		ปกติ	แก้ไข	ปกติ	แก้ไข	ปกติ	แก้ไข		
1	EXIT-01	/		/		/		หน้าห้องเก็บของชั้น 25	
2	EXIT-02	/		/		/		หน้าประตูหนีไฟ ST1 ชั้น 25	
3	EXIT-03	/		/		/		หน้าประตูหนีไฟ ST2 ชั้น 25	
4	EXIT-04	/		/		/		หน้าประตูหนีไฟ ST2 ชั้น 24	
5	EXIT-05	/		/		/		หน้าประตูหนีไฟ ST1 ชั้น 24	
6	EXIT-06	/		/		/		ทางเดิน ชั้น24	
7	EXIT-07	/		/		/		หน้าประตูหนีไฟ ST2 ชั้น 23	
8	EXIT-08	/		/		/		ทางเดิน ชั้น 23(1)	
9	EXIT-09	/		/		/		ทางเดิน ชั้น 23(2)	
10	EXIT-10	/		/		/		หน้าประตูหนีไฟ ST1 ชั้น 23	
11	EXIT-11	/		/		/		หน้าประตูหนีไฟ ST1 ชั้น 22	
12	EXIT-12	/		/		/		ทางเดิน ชั้น 22 (1)	
13	EXIT-13	/		/		/		ทางเดิน ชั้น 22 (2)	
14	EXIT-14	/		/		/		ทางเดิน ชั้น 22 (3)	
15	EXIT-15	/		/		/		หน้าประตูหนีไฟ ST2 ชั้น 22	
16	EXIT-16	/		/		/		หน้าประตูหนีไฟ ST1 ชั้น 21	
17	EXIT-17	/		/		/		ทางเดิน ชั้น 21(1)	
18	EXIT-18	/		/		/		ทางเดิน ชั้น 21(2)	
19	EXIT-19	/		/		/		หน้าประตูหนีไฟ ST2 ชั้น 21	
20	EXIT-20	/		/		/		หน้าประตูหนีไฟ ST1 ชั้น 20	
21	EXIT-21	/		/		/		ทางเดิน ชั้น 20(1)	
22	EXIT-22	/		/		/		ทางเดิน ชั้น 20(2)	
23	EXIT-23	/		/		/		หน้าประตูหนีไฟ ST2 ชั้น 20	
24	EXIT-24	/		/		/		หน้าประตูหนีไฟ ST1 ชั้น 19	
25	EXIT-25	/		/		/		ทางเดิน ชั้น 19(1)	
26	EXIT-26	/		/		/		ทางเดิน ชั้น 19(2)	
27	EXIT-27	/		/		/		หน้าประตูหนีไฟ ST2 ชั้น 19	
28	EXIT-28	/		/		/		หน้าประตูหนีไฟ ST1 ชั้น 18	
29	EXIT-29	/		/		/		ทางเดิน ชั้น 18(1)	
30	EXIT-30	/		/		/		ทางเดิน ชั้น 18(2)	

หมายเหตุ

[redacted]

หน่วยงาน .....เคอะโมบูเม้นส์สนามเป้า..... | ใบตรวจเช็คป้ายทางหนีไฟ (FIRE EXIT) | วันที่ตรวจสอบ .....20/10/67.....

อาคาร .....A..... | รหัสอุปกรณ์ .....FE.....

ลำดับ	รายการ/รหัสเครื่อง	ไฟชาร์จแบตเตอรี่		สภาพแบตเตอรี่		ผลการตรวจสอบ		สถานที่ติดตั้ง	หมายเหตุ
		ปกติ	แก้ไข	ปกติ	แก้ไข	ปกติ	แก้ไข		
31	EXIT-31	/		/		/		หน้าประตูหนีไฟ ST2 ชั้น 18	
32	EXIT-32	/		/		/		หน้าประตูหนีไฟ ST1 ชั้น 17	
33	EXIT-33	/		/		/		ทางเดิน ชั้น 17(1)	
34	EXIT-34	/		/		/		ทางเดิน ชั้น 17(2)	
35	EXIT-35	/		/		/		หน้าประตูหนีไฟ ST2 ชั้น 17	
36	EXIT-36	/		/		/		หน้าประตูหนีไฟ ST1 ชั้น 16	
37	EXIT-37	/		/		/		ทางเดิน ชั้น 16(1)	
38	EXIT-38	/		/		/		ทางเดิน ชั้น 16(2)	
39	EXIT-39	/		/		/		หน้าประตูหนีไฟ ST2 ชั้น 16	
40	EXIT-40	/		/		/		หน้าประตูหนีไฟ ST1 ชั้น 15	
41	EXIT-41	/		/		/		ทางเดิน ชั้น 15(1)	
42	EXIT-42	/		/		/		ทางเดิน ชั้น 15(2)	
43	EXIT-43	/		/		/		หน้าประตูหนีไฟ ST2 ชั้น 15	
44	EXIT-44	/		/		/		หน้าประตูหนีไฟ ST1 ชั้น 14	
45	EXIT-45	/		/		/		ทางเดิน ชั้น 14(1)	
46	EXIT-46	/		/		/		ทางเดิน ชั้น 14(2)	
47	EXIT-47	/		/		/		หน้าประตูหนีไฟ ST2 ชั้น 14	
48	EXIT-48	/		/		/		หน้าประตูหนีไฟ ST1 ชั้น 13	
49	EXIT-49	/		/		/		ทางเดิน ชั้น 13(1)	
50	EXIT-50	/		/		/		ทางเดิน ชั้น 13(2)	
51	EXIT-51	/		/		/		หน้าประตูหนีไฟ ST2 ชั้น 13	
52	EXIT-52	/		/		/		หน้าประตูหนีไฟ ST1 ชั้น 12	
53	EXIT-53	/		/		/		ทางเดิน ชั้น 12(1)	
54	EXIT-54	/		/		/		ทางเดิน ชั้น 12(2)	
55	EXIT-55	/		/		/		หน้าประตูหนีไฟ ST2 ชั้น 12	
56	EXIT-56	/		/		/		หน้าประตูหนีไฟ ST1 ชั้น 11	
57	EXIT-57	/		/		/		ทางเดิน ชั้น 11(1)	
58	EXIT-58	/		/		/		ทางเดิน ชั้น 11(2)	
59	EXIT-59	/		/		/		หน้าประตูหนีไฟ ST2 ชั้น 11	
60	EXIT-60	/		/		/		หน้าประตูหนีไฟ ST1 ชั้น 10	

หมายเหตุ

[redacted]

หน่วยงาน .....เคอะโมบูเม้นส์สนามเป้า..... | ใบตรวจเช็คป้ายทางหนีไฟ (FIRE EXIT) | วันที่ตรวจสอบ .....20/10/67.....

อาคาร .....A..... | รหัสอุปกรณ์ .....FE.....

ลำดับ	รายการ/รหัสเครื่อง	ไฟชาร์จแบตเตอรี่		สภาพแบตเตอรี่		ผลการตรวจสอบ		สถานที่ติดตั้ง	หมายเหตุ
		ปกติ	แก้ไข	ปกติ	แก้ไข	ปกติ	แก้ไข		
61	EXIT-61	/		/		/		ทางเดิน ชั้น 10(1)	
62	EXIT-62	/		/		/		ทางเดิน ชั้น 10(2)	
63	EXIT-63	/		/		/		หน้าประตูหนีไฟ ST2 ชั้น 10	
64	EXIT-64	/		/		/		หน้าประตูหนีไฟ ST1 ชั้น 9	
65	EXIT-65	/		/		/		ทางเดิน ชั้น 9(1)	
66	EXIT-66	/		/		/		ทางเดิน ชั้น 9(2)	
67	EXIT-67	/		/		/		หน้าประตูหนีไฟ ST2 ชั้น 9	
68	EXIT-68	/		/		/		ทางเดิน ชั้น 8	
69	EXIT-69	/		/		/		หน้าประตูหนีไฟ ST1 ชั้น 8	
70	EXIT-70	/		/		/		ทางเข้าประตูหนีไฟ ST2 ชั้น 8	
71	EXIT-71	/		/		/		หน้าประตูหนีไฟ ST1 ชั้น 7	
72	EXIT-72	/		/		/		ทางเข้าประตูหนีไฟ ST2 ชั้น 7	
73	EXIT-73	/		/		/		หน้าประตูหนีไฟ ST1 ชั้น 6	
74	EXIT-74	/		/		/		ทางเข้าประตูหนีไฟ ST2 ชั้น 6	
75	EXIT-75	/		/		/		หน้าประตูหนีไฟ ST1 ชั้น 5	
76	EXIT-76	/		/		/		ทางเข้าประตูหนีไฟ ST2 ชั้น 5	
77	EXIT-77	/		/		/		หน้าประตูหนีไฟ ST1 ชั้น 4	
78	EXIT-78	/		/		/		ทางเข้าประตูหนีไฟ ST2 ชั้น 4	
79	EXIT-79	/		/		/		หน้าประตูหนีไฟ ST1 ชั้น 3	
80	EXIT-80	/		/		/		ทางเข้าประตูหนีไฟ ST2 ชั้น 3	
81	EXIT-81	/		/		/		หน้าประตูหนีไฟ ST1 ชั้น 2	
82	EXIT-82	/		/		/		ทางเข้าประตูหนีไฟ ST2 ชั้น 2	
83	EXIT-83	/		/		/		ประตูหนีไฟ ST2 ชั้น 1	
84	EXIT-84	/		/		/		ประตูหนีไฟ ST1 ชั้น 1	
85	EXIT-85	/		/		/		หน้าประตูหนีไฟ ST1 ชั้น 1	

หมายเหตุ

[redacted]

หน่วยงาน .....เคอะโมบูเม้นส์สนามเป้า..... | ใบตรวจเช็ค ไฟฉุกเฉิน (Emergency Light) | วันที่ตรวจสอบ .....26/10/67.....

อาคาร .....A..... | รหัสอุปกรณ์ .....EL.....

ลำดับ	รายการ / รหัสเครื่อง	ไฟชาร์จแบตเตอรี่		สภาพแบตเตอรี่		ผลการตรวจสอบ		สถานที่ติดตั้ง	หมายเหตุ
		ปกติ	แก้ไข	ปกติ	แก้ไข	ปกติ	แก้ไข		
1	E-L01	/		/		/		ห้องเครื่อง Lift 1	
2	E-L02	/		/		/		ห้องเครื่อง Lift 2	
3	E-L03	/		/		/		ทางเดิน ชั้น 25 (1)	
4	E-L04	/		/		/		ห้อง Booster Pump ชั้น 25	
5	E-L05	/		/		/		ห้อง Pressurized Fan ชั้น 25 (1)	
6	E-L06	/		/		/		ห้อง Pressurized Fan ชั้น 25 (2)	
7	E-L07	/		/		/		ทางเดิน ชั้น 25 (2)	
8	E-L08	/		/		/		บันไดหนีไฟ ST2 ชั้น 25	
9	E-L09	/		/		/		บันไดหนีไฟ ST1 ชั้น 25	
10	E-L10	/		/		/		บันไดหนีไฟ ST2 ชั้น 24	
11	E-L11	/		/		/		บันไดหนีไฟ ST1 ชั้น 24	
12	E-L12	/		/		/		หน้า Lift ชั้น 24	
13	E-L13	/		/		/		บันไดหนีไฟ ST1 ชั้น 23	
14	E-L14	/		/		/		บันไดหนีไฟ ST2 ชั้น 23	
15	E-L15	/		/		/		หน้า Lift ชั้น 23	
16	E-L16	/		/		/		ห้องอับสระว่ายน้ำ ชั้น 23	
17	E-L17	/		/		/		บันไดหนีไฟ ST1 ชั้น 22	
18	E-L18	/		/		/		ห้อง Shaft ไฟฟ้า ชั้น 22	
19	E-L19	/		/		/		หน้า Lift ชั้น 22	
20	E-L20	/		/		/		ห้อง Sanitary ชั้น 22	
21	E-L21	/		/		/		บันไดหนีไฟ ST2 ชั้น 22	
22	E-L22	/		/		/		บันไดหนีไฟ ST1 ชั้น 21	
23	E-L23	/		/		/		ห้อง Shaft ไฟฟ้า ชั้น 21	
24	E-L24	/		/		/		หน้า Lift ชั้น 21	
25	E-L25	/		/		/		ห้อง Sanitary ชั้น 21	
26	E-L26	/		/		/		บันไดหนีไฟ ST2 ชั้น 21	
27	E-L27	/		/		/		บันไดหนีไฟ ST1 ชั้น 20	
28	E-L28	/		/		/		ห้อง Shaft ไฟฟ้า ชั้น 20	
29	E-L29	/		/		/		หน้า Lift ชั้น 20	
30	E-L30	/		/		/		ห้อง Sanitary ชั้น 20	

หมายเหตุ

[redacted]

หน่วยงาน .....เคอะโมบูเม้นส์สนามเป้า..... | ใบตรวจเช็ค ไฟฉุกเฉิน (Emergency Light) | วันที่ตรวจสอบ .....26/10/67.....

อาคาร .....A..... | รหัสอุปกรณ์ .....EL.....

ลำดับ	รายการ / รหัสเครื่อง	ไฟชาร์จแบตเตอรี่		สภาพแบตเตอรี่		ผลการตรวจสอบ		สถานที่ติดตั้ง	หมายเหตุ
		ปกติ	แก้ไข	ปกติ	แก้ไข	ปกติ	แก้ไข		
31	E-L31	/		/		/		บันไดหนีไฟ ST2 ชั้น 20	
32	E-L32	/		/		/		บันไดหนีไฟ ST1 ชั้น 19	
33	E-L33	/		/		/		ห้อง Shaft ไฟฟ้า ชั้น 19	
34	E-L34	/		/		/		หน้า Lift ชั้น 19	
35	E-L35	/		/		/		ห้อง Sanitary ชั้น 19	
36	E-L36	/		/		/		บันไดหนีไฟ ST2 ชั้น 19	
37	E-L37	/		/		/		บันไดหนีไฟ ST1 ชั้น 18	
38	E-L38	/		/		/		ห้อง Shaft ไฟฟ้า ชั้น 18	
39	E-L39	/		/		/		หน้า Lift ชั้น 18	
40	E-L40	/		/		/		ห้อง Sanitary ชั้น 18	
41	E-L41	/		/		/		บันไดหนีไฟ ST2 ชั้น 18	
42	E-L42	/		/		/		บันไดหนีไฟ ST1 ชั้น 17	
43	E-L43	/		/		/		ห้อง Shaft ไฟฟ้า ชั้น 17	
44	E-L44	/		/		/		หน้า Lift ชั้น 17	
45	E-L45	/		/		/		ห้อง Sanitary ชั้น 17	
46	E-L46	/		/		/		บันไดหนีไฟ ST2 ชั้น 17	
47	E-L47	/		/		/		บันไดหนีไฟ ST1 ชั้น 16	
48	E-L48	/		/		/		ห้อง Shaft ไฟฟ้า ชั้น 16	
49	E-L49	/		/		/		หน้า Lift ชั้น 16	
50	E-L50	/		/		/		ห้อง Sanitary ชั้น 16	
51	E-L51	/		/		/		บันไดหนีไฟ ST2 ชั้น 16	
52	E-L52	/		/		/		บันไดหนีไฟ ST1 ชั้น 15	
53	E-L53	/		/		/		ห้อง Shaft ไฟฟ้า ชั้น 15	
54	E-L54	/		/		/		หน้า Lift ชั้น 15	
55	E-L55	/		/		/		ห้อง Sanitary ชั้น 15	
56	E-L56	/		/		/		บันไดหนีไฟ ST2 ชั้น 15	
57	E-L57	/		/		/		บันไดหนีไฟ ST1 ชั้น 14	
58	E-L58	/		/		/		ห้อง Shaft ไฟฟ้า ชั้น 14	
59	E-L59	/		/		/		หน้า Lift ชั้น 14	
60	E-L60	/		/		/		ห้อง Sanitary ชั้น 14	

หมายเหตุ

[redacted]

หน่วยงาน เคอะโมนูเม้นต์สนามเป้า	ใบตรวจเช็ค ไฟฉุกเฉิน (Emergency Light)	วันที่ตรวจสอบ 26/10/67
อาคาร A		รหัสอุปกรณ์ EL

ลำดับ	รายการ / รหัสเครื่อง	ไฟชาร์จแบตเตอรี่		สภาพแบตเตอรี่		ผลการตรวจสอบ		สถานที่ติดตั้ง	หมายเหตุ
		ปกติ	แก้ไข	ปกติ	แก้ไข	ปกติ	แก้ไข		
61	E-L61	/		/		/		บันไดหนีไฟ ST2 ชั้น 14	
62	E-L62	/		/		/		บันไดหนีไฟ ST1 ชั้น 13	
63	E-L63	/		/		/		ห้อง Shaft ไฟฟ้า ชั้น 13	
64	E-L64	/		/		/		หน้า Lift ชั้น 13	
65	E-L65	/		/		/		ห้อง Sanitary ชั้น 13	
66	E-L66	/		/		/		บันไดหนีไฟ ST2 ชั้น 13	
67	E-L67	/		/		/		บันไดหนีไฟ ST1 ชั้น 12	
68	E-L68	/		/		/		ห้อง Shaft ไฟฟ้า ชั้น 12	
69	E-L69	/		/		/		หน้า Lift ชั้น 12	
70	E-L70	/		/		/		ห้อง Sanitary ชั้น 12	
71	E-L71	/		/		/		บันไดหนีไฟ ST2 ชั้น 12	
72	E-L72	/		/		/		บันไดหนีไฟ ST1 ชั้น 11	
73	E-L73	/		/		/		ห้อง Shaft ไฟฟ้า ชั้น 11	
74	E-L74	/		/		/		หน้า Lift ชั้น 11	
75	E-L75	/		/		/		ห้อง Sanitary ชั้น 11	
76	E-L76	/		/		/		บันไดหนีไฟ ST2 ชั้น 11	
77	E-L77	/		/		/		บันไดหนีไฟ ST1 ชั้น 10	
78	E-L78	/		/		/		ห้อง Shaft ไฟฟ้า ชั้น 10	
79	E-L79	/		/		/		หน้า Lift ชั้น 10	
80	E-L80	/		/		/		ห้อง Sanitary ชั้น 10	
81	E-L81	/		/		/		บันไดหนีไฟ ST2 ชั้น 10	
82	E-L82	/		/		/		บันไดหนีไฟ ST1 ชั้น 5	
83	E-L83	/		/		/		ห้อง Shaft ไฟฟ้า ชั้น 9	
84	E-L84	/		/		/		หน้า Lift ชั้น 9	
85	E-L85	/		/		/		ห้อง Sanitary ชั้น 9	
86	E-L86	/		/		/		บันไดหนีไฟ ST2 ชั้น 9	
87	E-L87	/		/		/		บันไดหนีไฟ ST2 ชั้น 8	
88	E-L88	/		/		/		ทางเดิน ชั้น 8 (1)	
89	E-L89	/		/		/		บันไดหนีไฟ ST1 ชั้น 8	
90	E-L90	/		/		/		หน้า Lift ชั้น 8	

หมายเหตุ

[redacted]

หน่วยงาน เคอะโมนูเม้นต์สนามเป้า	ใบตรวจเช็ค ไฟฉุกเฉิน (Emergency Light)	วันที่ตรวจสอบ 26/10/67
อาคาร A		รหัสอุปกรณ์ EL

ลำดับ	รายการ / รหัสเครื่อง	ไฟชาร์จแบตเตอรี่		สภาพแบตเตอรี่		ผลการตรวจสอบ		สถานที่ติดตั้ง	หมายเหตุ
		ปกติ	แก้ไข	ปกติ	แก้ไข	ปกติ	แก้ไข		
91	E-L91	/		/		/		ห้อง Gen ชั้น 8	
92	E-L92	/		/		/		ห้อง MDB ชั้น 8 (1)	
93	E-L93	/		/		/		ห้อง MDB ชั้น 8 (2)	
94	E-L94	/		/		/		ห้อง MDB ชั้น 8 (3)	
95	E-L95	/		/		/		ห้อง MDB ชั้น 8 (4)	
96	E-L96	/		/		/		ห้อง Pond Pump ชั้น 8	
97	E-L97	/		/		/		ทางเดิน ชั้น 8 (2)	
98	E-L98	/		/		/		ลานจอด ชั้น 8 (1)	
99	E-L99	/		/		/		ลานจอด ชั้น 8 (2)	
100	E-L100	/		/		/		หน้า Lift ชั้น 7	
101	E-L101	/		/		/		ลานจอด ชั้น 7 (1)	
102	E-L102	/		/		/		ทางเดิน ชั้น 7 (1)	
103	E-L103	/		/		/		บันไดหนีไฟ ST1 ชั้น 7	
104	E-L104	/		/		/		ทางเดิน ชั้น 7 (2)	
105	E-L105	/		/		/		บันไดหนีไฟ ST2 ชั้น 7	
106	E-L106	/		/		/		ลานจอด ชั้น 7 (2)	
107	E-L107	/		/		/		หน้า Lift ชั้น 6	
108	E-L108	/		/		/		ลานจอด ชั้น 6 (1)	
109	E-L109	/		/		/		ทางเดิน ชั้น 6 (1)	
110	E-L110	/		/		/		บันไดหนีไฟ ST1 ชั้น 6	
111	E-L111	/		/		/		ทางเดิน ชั้น 6 (2)	
112	E-L112	/		/		/		บันไดหนีไฟ ST2 ชั้น 6	
113	E-L113	/		/		/		ลานจอด ชั้น 6 (2)	
114	E-L114	/		/		/		หน้า Lift ชั้น 5	
115	E-L115	/		/		/		ลานจอด ชั้น 5 (1)	
116	E-L116	/		/		/		ทางเดิน ชั้น 5 (1)	
117	E-L117	/		/		/		บันไดหนีไฟ ST1 ชั้น 5	
118	E-L118	/		/		/		ทางเดิน ชั้น 5 (2)	
119	E-L119	/		/		/		บันไดหนีไฟ ST2 ชั้น 5	
120	E-L120	/		/		/		ลานจอด ชั้น 5 (2)	

หมายเหตุ

[redacted]

หน่วยงาน เคอะโมนูเม้นต์สนามเป้า	ใบตรวจเช็ค ไฟฉุกเฉิน (Emergency Light)	วันที่ตรวจสอบ 26/10/67
อาคาร A		รหัสอุปกรณ์ EL

ลำดับ	รายการ / รหัสเครื่อง	ไฟชาร์จแบตเตอรี่		สภาพแบตเตอรี่		ผลการตรวจสอบ		สถานที่ติดตั้ง	หมายเหตุ
		ปกติ	แก้ไข	ปกติ	แก้ไข	ปกติ	แก้ไข		
121	E-L121	/		/		/		หน้า Lift ชั้น 4	
122	E-L122	/		/		/		ลานจอด ชั้น 4 (1)	
123	E-L123	/		/		/		ทางเดิน ชั้น 4 (1)	
124	E-L124	/		/		/		บันไดหนีไฟ ST1 ชั้น 4	
125	E-L125	/		/		/		ทางเดิน ชั้น 4 (2)	
126	E-L126	/		/		/		บันไดหนีไฟ ST2 ชั้น 4	
127	E-L127	/		/		/		ลานจอด ชั้น 4 (2)	
128	E-L128	/		/				หน้า Lift ชั้น 3	
129	E-L129	/		/		/		ลานจอด ชั้น 3 (1)	
130	E-L130	/		/		/		ทางเดิน ชั้น 3 (1)	
131	E-L131	/		/		/		บันไดหนีไฟ ST1 ชั้น 3	
132	E-L132	/		/		/		ทางเดิน ชั้น 3 (2)	
133	E-L133	/		/		/		บันไดหนีไฟ ST2 ชั้น 3	
134	E-L134	/		/		/		ลานจอด ชั้น 3 (2)	
135	E-L135	/		/		/		หน้า Lift ชั้น 2	
136	E-L136	/		/		/		ลานจอด ชั้น 2 (1)	
137	E-L137	/		/		/		ทางเดิน ชั้น 2 (1)	
138	E-L138	/		/		/		บันไดหนีไฟ ST1 ชั้น 2	
139	E-L139	/		/		/		ทางเดิน ชั้น 2 (2)	
140	E-L140	/		/		/		บันไดหนีไฟ ST2 ชั้น 2	
141	E-L141	/		/		/		ลานจอด ชั้น 2 (2)	
142	E-L142	/		/		/		หน้า Lift ชั้น 1	
143	E-L143	/		/		/		ห้องมิเตอร์ไฟฟ้า ชั้น 1	
144	E-L144	/		/		/		ห้อง Pump Room ชั้น 1 (1)	
145	E-L145	/		/		/		ห้อง Pump Room ชั้น 1 (2)	
146	E-L146	/		/		/		ห้องไฟฟ้า ชั้น 1	
147	E-L147	/		/		/		บันไดหนีไฟ ST2 ชั้น 1	
148	E-L148	/		/		/		บันไดหนีไฟ ST1 ชั้น 1	
149	E-L149	/		/		/		ห้องนิติฯ	

หมายเหตุ

[redacted]

หน่วยงาน เคอะโมนูเม้นต์สนามเป้า	ใบตรวจเช็คตู้ดับเพลิง	วันที่ตรวจสอบ 16/11/2567
อาคาร A		รหัสอุปกรณ์ FHC

รายการ	ถังดับเพลิง		วาล์วน้ำ		หัวหมุน		สายฉีด		ขวาน		กระจก/กุญแจ		อื่น ๆ		ผลการตรวจสอบ	
	ปกติ	แก้ไข	ปกติ	แก้ไข	ปกติ	แก้ไข	ปกติ	แก้ไข	ปกติ	แก้ไข	ปกติ	แก้ไข	ปกติ	แก้ไข	ปกติ	แก้ไข
ห้อง Control	/															
ห้อง Pump room	/															
ห้อง RMU ชั้น 1	/															
ห้องมิเตอร์ไฟฟ้า ชั้น 1	/															
ชั้น 8 ทางเดิน	/															
ห้องเครื่อง Generator	/															
ห้องเครื่อง MDB	/															
ห้อง Presserized fan	/															
ห้อง Booster Pump	/															
ห้อง CDU	/															
ห้องเครื่อง Lift	/															
ชั้น 1 หน้าลิฟต์ครบของ	/		/		/		/		/		/		/		/	
ชั้น 2 หน้าลิฟต์ครบของ	/		/		/		/		/		/		/		/	
ชั้น 3 หน้าลิฟต์ครบของ	/		/		/		/		/		/		/		/	
ชั้น 4 หน้าลิฟต์ครบของ	/		/		/		/		/		/		/		/	
ชั้น 5 หน้าลิฟต์ครบของ	/		/		/		/		/		/		/		/	
ชั้น 6 หน้าลิฟต์ครบของ	/		/		/		/		/		/		/		/	
ชั้น 7 หน้าลิฟต์ครบของ	/		/		/		/		/		/		/		/	
ชั้น 8 หน้าลิฟต์ครบของ	/		/		/		/		/		/		/		/	
ชั้น 9 หน้าลิฟต์ครบของ	/		/		/		/		/		/		/		/	
ชั้น 10 หน้าลิฟต์ครบของ	/		/		/		/		/		/		/		/	
ชั้น 11 หน้าลิฟต์ครบของ	/		/		/		/		/		/		/		/	
ชั้น 12 หน้าลิฟต์ครบของ	/		/		/		/		/		/		/		/	
ชั้น 13 หน้าลิฟต์ครบของ	/		/		/		/		/		/		/		/	
ชั้น 14 หน้าลิฟต์ครบของ	/		/		/		/		/		/		/		/	
ชั้น 15 หน้าลิฟต์ครบของ	/		/		/		/		/		/		/		/	
ชั้น 16 หน้าลิฟต์ครบของ	/		/		/		/		/		/		/		/	
ชั้น 17 หน้าลิฟต์ครบของ	/		/		/		/		/		/		/		/	
ชั้น 18 หน้าลิฟต์ครบของ	/		/		/		/		/		/		/		/	
ชั้น 19 หน้าลิฟต์ครบของ	/		/		/		/		/		/		/		/	

หมายเหตุ ตรวจเช็ค FHC 14 ธค.

[redacted]

หน่วยงาน เคอะโมญเม้นส์สนามเป้า
อาคาร A

ใบตรวจเช็คตู้ดับเพลิง

วันที่ตรวจสอบ 16/11/2567
รหัสอุปกรณ์ FHC

รายการ	ถังดับเพลิง		วาล์วน้ำ		หัวหมุน		สายฉีด		ขวาน		กระจก/กุญแจ		อื่น ๆ		ผลการตรวจสอบ	
	ปกติ	แก้ไข	ปกติ	แก้ไข	ปกติ	แก้ไข	ปกติ	แก้ไข	ปกติ	แก้ไข	ปกติ	แก้ไข	ปกติ	แก้ไข	ปกติ	แก้ไข
ชั้น 20 หน้าลิฟต์รับของ	/		/		/		/		/		/		/		/	
ชั้น 21 หน้าลิฟต์รับของ	/		/		/		/		/		/		/		/	
ชั้น 22 หน้าลิฟต์รับของ	/		/		/		/		/		/		/		/	
ชั้น 23 หน้าลิฟต์รับของ	/		/		/		/		/		/		/		/	
ชั้น 24 หน้าลิฟต์รับของ	/		/		/		/		/		/		/		/	

หมายเหตุ

[redacted]

หน่วยงาน เคอะโมญเม้นสนามเป้า
อาคาร A

ใบตรวจเช็คป้ายทางหนีไฟ (FIRE EXIT)

วันที่ตรวจสอบ 20/11/67
รหัสอุปกรณ์ FE

ลำดับ	รายการ/รหัสเครื่อง	ไฟชาร์จแบตเตอรี่		สภาพแบตเตอรี่		ผลการตรวจสอบ		สถานที่ติดตั้ง	หมายเหตุ
		ปกติ	แก้ไข	ปกติ	แก้ไข	ปกติ	แก้ไข		
1	EXIT-01		/		/		/	หน้าห้องเก็บของชั้น 25	ที่ดูดลม Test แล้วดับ
2	EXIT-02	/		/		/		หน้าประตูหนีไฟ ST1 ชั้น 25	
3	EXIT-03	/		/		/		หน้าประตูหนีไฟ ST2 ชั้น 25	
4	EXIT-04	/		/		/		หน้าประตูหนีไฟ ST2 ชั้น 24	
5	EXIT-05	/		/		/		หน้าประตูหนีไฟ ST1 ชั้น 24	
6	EXIT-06	/		/		/		ทางเดิน ชั้น24	
7	EXIT-07	/		/		/		หน้าประตูหนีไฟ ST2 ชั้น 23	
8	EXIT-08		/		/		/	ทางเดิน ชั้น 23(1)	ไฟสปอตไลท์ไม่ติด
9	EXIT-09	/		/		/		ทางเดิน ชั้น 23(2)	
10	EXIT-10	/		/		/		หน้าประตูหนีไฟ ST1 ชั้น 23	
11	EXIT-11	/		/		/		หน้าประตูหนีไฟ ST1 ชั้น 22	
12	EXIT-12	/		/		/		ทางเดิน ชั้น 22 (1)	
13	EXIT-13	/		/		/		ทางเดิน ชั้น 22 (2)	
14	EXIT-14	/		/		/		ทางเดิน ชั้น 22 (3)	
15	EXIT-15	/		/		/		หน้าประตูหนีไฟ ST2 ชั้น 22	
16	EXIT-16	/		/		/		หน้าประตูหนีไฟ ST1 ชั้น 21	
17	EXIT-17	/		/		/		ทางเดิน ชั้น 21(1)	
18	EXIT-18	/		/		/		ทางเดิน ชั้น 21(2)	
19	EXIT-19		/		/		/	หน้าประตูหนีไฟ ST2 ชั้น 21	ห้อยลงไปสุดๆ
20	EXIT-20	/		/		/		หน้าประตูหนีไฟ ST1 ชั้น 20	
21	EXIT-21	/		/		/		ทางเดิน ชั้น 20(1)	
22	EXIT-22	/		/		/		ทางเดิน ชั้น 20(2)	
23	EXIT-23	/		/		/		หน้าประตูหนีไฟ ST2 ชั้น 20	
24	EXIT-24	/		/		/		หน้าประตูหนีไฟ ST1 ชั้น 19	
25	EXIT-25	/		/		/		ทางเดิน ชั้น 19(1)	
26	EXIT-26	/		/		/		ทางเดิน ชั้น 19(2)	
27	EXIT-27	/		/		/		หน้าประตูหนีไฟ ST2 ชั้น 19	
28	EXIT-28	/		/		/		หน้าประตูหนีไฟ ST1 ชั้น 18	
29	EXIT-29	/		/		/		ทางเดิน ชั้น 18(1)	
30	EXIT-30	/		/		/		ทางเดิน ชั้น 18(2)	

หมายเหตุ

[redacted]

หน่วยงาน เคอะโมญเม้นสนามเป้า
อาคาร A

ใบตรวจเช็คป้ายทางหนีไฟ (FIRE EXIT)

วันที่ตรวจสอบ 20/11/67
รหัสอุปกรณ์ FE

ลำดับ	รายการ/รหัสเครื่อง	ไฟชาร์จแบตเตอรี่		สภาพแบตเตอรี่		ผลการตรวจสอบ		สถานที่ติดตั้ง	หมายเหตุ
		ปกติ	แก้ไข	ปกติ	แก้ไข	ปกติ	แก้ไข		
31	EXIT-31	/		/		/		หน้าประตูหนีไฟ ST2 ชั้น 18	
32	EXIT-32	/		/		/		หน้าประตูหนีไฟ ST1 ชั้น 17	
33	EXIT-33	/		/		/		ทางเดิน ชั้น 17(1)	
34	EXIT-34	/		/		/		ทางเดิน ชั้น 17(2)	
35	EXIT-35	/		/		/		หน้าประตูหนีไฟ ST2 ชั้น 17	
36	EXIT-36	/		/		/		หน้าประตูหนีไฟ ST1 ชั้น 16	
37	EXIT-37	/		/		/		ทางเดิน ชั้น 16(1)	
38	EXIT-38	/		/		/		ทางเดิน ชั้น 16(2)	
39	EXIT-39	/		/		/		หน้าประตูหนีไฟ ST2 ชั้น 16	
40	EXIT-40	/		/		/		หน้าประตูหนีไฟ ST1 ชั้น 15	
41	EXIT-41	/		/		/		ทางเดิน ชั้น 15(1)	
42	EXIT-42	/		/		/		ทางเดิน ชั้น 15(2)	
43	EXIT-43	/		/		/		หน้าประตูหนีไฟ ST2 ชั้น 15	
44	EXIT-44	/		/		/		หน้าประตูหนีไฟ ST1 ชั้น 14	
45	EXIT-45	/		/		/		ทางเดิน ชั้น 14(1)	
46	EXIT-46	/		/		/		ทางเดิน ชั้น 14(2)	
47	EXIT-47	/		/		/		หน้าประตูหนีไฟ ST2 ชั้น 14	
48	EXIT-48	/		/		/		หน้าประตูหนีไฟ ST1 ชั้น 13	
49	EXIT-49	/		/		/		ทางเดิน ชั้น 13(1)	
50	EXIT-50	/		/		/		ทางเดิน ชั้น 13(2)	
51	EXIT-51	/		/		/		หน้าประตูหนีไฟ ST2 ชั้น 13	
52	EXIT-52	/		/		/		หน้าประตูหนีไฟ ST1 ชั้น 12	
53	EXIT-53	/		/		/		ทางเดิน ชั้น 12(1)	
54	EXIT-54	/		/		/		ทางเดิน ชั้น 12(2)	
55	EXIT-55	/		/		/		หน้าประตูหนีไฟ ST2 ชั้น 12	
56	EXIT-56	/		/		/		หน้าประตูหนีไฟ ST1 ชั้น 11	
57	EXIT-57	/		/		/		ทางเดิน ชั้น 11(1)	
58	EXIT-58	/		/		/		ทางเดิน ชั้น 11(2)	
59	EXIT-59	/		/		/		หน้าประตูหนีไฟ ST2 ชั้น 11	
60	EXIT-60	/		/		/		หน้าประตูหนีไฟ ST1 ชั้น 10	

หมายเหตุ

[redacted]

หน่วยงาน เคอะโมญเม้นสนามเป้า
อาคาร A

ใบตรวจเช็คป้ายทางหนีไฟ (FIRE EXIT)

วันที่ตรวจสอบ 20/11/67
รหัสอุปกรณ์ FE

ลำดับ	รายการ/รหัสเครื่อง	ไฟชาร์จแบตเตอรี่		สภาพแบตเตอรี่		ผลการตรวจสอบ		สถานที่ติดตั้ง	หมายเหตุ
		ปกติ	แก้ไข	ปกติ	แก้ไข	ปกติ	แก้ไข		
61	EXIT-61	/		/		/		ทางเดิน ชั้น 10(1)	
62	EXIT-62	/		/		/		ทางเดิน ชั้น 10(2)	
63	EXIT-63	/		/		/		หน้าประตูหนีไฟ ST2 ชั้น 10	
64	EXIT-64	/		/		/		หน้าประตูหนีไฟ ST1 ชั้น 9	
65	EXIT-65	/		/		/		ทางเดิน ชั้น 9(1)	
66	EXIT-66	/		/		/		ทางเดิน ชั้น 9(2)	
67	EXIT-67	/		/		/		หน้าประตูหนีไฟ ST2 ชั้น 9	
68	EXIT-68	/		/		/		ทางเดิน ชั้น 8	
69	EXIT-69	/		/		/		หน้าประตูหนีไฟ ST1 ชั้น 8	
70	EXIT-70	/		/		/		ทางเข้าประตูหนีไฟ ST2 ชั้น 8	
71	EXIT-71	/		/		/		หน้าประตูหนีไฟ ST1 ชั้น 7	
72	EXIT-72	/		/		/		ทางเข้าประตูหนีไฟ ST2 ชั้น 7	
73	EXIT-73	/		/		/		หน้าประตูหนีไฟ ST1 ชั้น 6	
74	EXIT-74	/		/		/		ทางเข้าประตูหนีไฟ ST2 ชั้น 6	
75	EXIT-75	/		/		/		หน้าประตูหนีไฟ ST1 ชั้น 5	
76	EXIT-76		/		/		/	ทางเข้าประตูหนีไฟ ST2 ชั้น 5	ที่ดูดฝุ่นถูกไม่เข้าที่ตัวจับ
77	EXIT-77	/		/		/		หน้าประตูหนีไฟ ST1 ชั้น 4	
78	EXIT-78	/		/		/		ทางเข้าประตูหนีไฟ ST2 ชั้น 4	
79	EXIT-79	/		/		/		หน้าประตูหนีไฟ ST1 ชั้น 3	
80	EXIT-80	/		/		/		ทางเข้าประตูหนีไฟ ST2 ชั้น 3	
81	EXIT-81	/		/		/		หน้าประตูหนีไฟ ST1 ชั้น 2	
82	EXIT-82	/		/		/		ทางเข้าประตูหนีไฟ ST2 ชั้น 2	
83	EXIT-83	/		/		/		ประตูหนีไฟ ST2 ชั้น 1	
84	EXIT-84	/		/		/		ประตูหนีไฟ ST1 ชั้น 1	
85	EXIT-85	/		/		/		หน้าประตูหนีไฟ ST1 ชั้น 1	

หมายเหตุ

[redacted]

หน่วยงาน .....เดอะโมนูเมนต์สนามเป้า.....
อาคาร .....A.....

ใบตรวจเช็ค ไฟฉุกเฉิน
(Emergency Light)

วันที่ตรวจสอบ .....26/11/67.....
รหัสอุปกรณ์ .....EL.....

ลำดับ	รายการ / รหัสเครื่อง	ไฟชาร์จแบตเตอรี่		สภาพแบตเตอรี่		ผลการตรวจสอบ		สถานที่ติดตั้ง	หมายเหตุ
		ปกติ	แก้ไข	ปกติ	แก้ไข	ปกติ	แก้ไข		
1	E-L01	/		/		/		ห้องเครื่อง Lift 1	
2	E-L02	/		/		/		ห้องเครื่อง Lift 2	
3	E-L03	/		/		/		ทางเดิน ชั้น 25 (1)	
4	E-L04	/		/		/		ห้อง Booster Pump ชั้น 25	
5	E-L05	/		/		/		ห้อง Pressurized Fan ชั้น 25 (1)	
6	E-L06	/		/		/		ห้อง Pressurized Fan ชั้น 25 (2)	
7	E-L07	/		/		/		ทางเดิน ชั้น 25 (2)	
8	E-L08		/		/		/	บันไดหนีไฟ ST2 ชั้น 25	
9	E-L09	/		/		/		บันไดหนีไฟ ST1 ชั้น 25	
10	E-L10	/		/		/		บันไดหนีไฟ ST2 ชั้น 24	
11	E-L11	/		/		/		บันไดหนีไฟ ST1 ชั้น 24	
12	E-L12	/		/		/		หน้า Lift ชั้น 24	
13	E-L13	/		/		/		บันไดหนีไฟ ST1 ชั้น 23	
14	E-L14	/		/		/		บันไดหนีไฟ ST2 ชั้น 23	
15	E-L15	/		/		/		หน้า Lift ชั้น 23	
16	E-L16	/		/		/		ห้องบันสระว่ายน้ำ ชั้น 23	
17	E-L17	/		/		/		บันไดหนีไฟ ST1 ชั้น 22	
18	E-L18	/		/		/		ห้อง Shaft ไฟฟ้า ชั้น 22	
19	E-L19	/		/		/		หน้า Lift ชั้น 22	
20	E-L20	/		/		/		ห้อง Sanitary ชั้น 22	
21	E-L21	/		/		/		บันไดหนีไฟ ST2 ชั้น 22	
22	E-L22	/		/		/		บันไดหนีไฟ ST1 ชั้น 21	
23	E-L23	/		/		/		ห้อง Shaft ไฟฟ้า ชั้น 21	
24	E-L24	/		/		/		หน้า Lift ชั้น 21	
25	E-L25	/		/		/		ห้อง Sanitary ชั้น 21	
26	E-L26	/		/		/		บันไดหนีไฟ ST2 ชั้น 21	
27	E-L27	/		/		/		บันไดหนีไฟ ST1 ชั้น 20	
28	E-L28	/		/		/		ห้อง Shaft ไฟฟ้า ชั้น 20	
29	E-L29	/		/		/		หน้า Lift ชั้น 20	
30	E-L30	/		/		/		ห้อง Sanitary ชั้น 20	

หมายเหตุ

[redacted]

หน่วยงาน .....เดอะโมนูเมนต์สนามเป้า.....
อาคาร .....A.....

ใบตรวจเช็ค ไฟฉุกเฉิน
(Emergency Light)

วันที่ตรวจสอบ .....26/11/67.....
รหัสอุปกรณ์ .....EL.....

ลำดับ	รายการ / รหัสเครื่อง	ไฟชาร์จแบตเตอรี่		สภาพแบตเตอรี่		ผลการตรวจสอบ		สถานที่ติดตั้ง	หมายเหตุ
		ปกติ	แก้ไข	ปกติ	แก้ไข	ปกติ	แก้ไข		
31	E-L31	/		/		/		บันไดหนีไฟ ST2 ชั้น 20	
32	E-L32	/		/		/		บันไดหนีไฟ ST1 ชั้น 19	
33	E-L33	/		/		/		ห้อง Shaft ไฟฟ้า ชั้น 19	
34	E-L34	/		/		/		หน้า Lift ชั้น 19	
35	E-L35	/		/		/		ห้อง Sanitary ชั้น 19	
36	E-L36	/		/		/		บันไดหนีไฟ ST2 ชั้น 19	
37	E-L37	/		/		/		บันไดหนีไฟ ST1 ชั้น 18	
38	E-L38	/		/		/		ห้อง Shaft ไฟฟ้า ชั้น 18	
39	E-L39	/		/		/		หน้า Lift ชั้น 18	
40	E-L40	/		/		/		ห้อง Sanitary ชั้น 18	
41	E-L41	/		/		/		บันไดหนีไฟ ST2 ชั้น 18	
42	E-L42	/		/		/		บันไดหนีไฟ ST1 ชั้น 17	
43	E-L43	/		/		/		ห้อง Shaft ไฟฟ้า ชั้น 17	
44	E-L44	/		/		/		หน้า Lift ชั้น 17	
45	E-L45	/		/		/		ห้อง Sanitary ชั้น 17	
46	E-L46	/		/		/		บันไดหนีไฟ ST2 ชั้น 17	
47	E-L47	/		/		/		บันไดหนีไฟ ST1 ชั้น 16	
48	E-L48	/		/		/		ห้อง Shaft ไฟฟ้า ชั้น 16	
49	E-L49	/		/		/		หน้า Lift ชั้น 16	
50	E-L50	/		/		/		ห้อง Sanitary ชั้น 16	
51	E-L51	/		/		/		บันไดหนีไฟ ST2 ชั้น 16	
52	E-L52	/		/		/		บันไดหนีไฟ ST1 ชั้น 15	
53	E-L53	/		/		/		ห้อง Shaft ไฟฟ้า ชั้น 15	
54	E-L54	/		/		/		หน้า Lift ชั้น 15	
55	E-L55	/		/		/		ห้อง Sanitary ชั้น 15	
56	E-L56	/		/		/		บันไดหนีไฟ ST2 ชั้น 15	
57	E-L57		/		/		/	บันไดหนีไฟ ST1 ชั้น 14	
58	E-L58	/		/		/		ห้อง Shaft ไฟฟ้า ชั้น 14	
59	E-L59	/		/		/		หน้า Lift ชั้น 14	
60	E-L60	/		/		/		ห้อง Sanitary ชั้น 14	

หมายเหตุ

[redacted]

หน่วยงาน .....เดอะโมนูเมนต์สนามเป้า.....
อาคาร .....A.....

ใบตรวจเช็ค ไฟฉุกเฉิน
(Emergency Light)

วันที่ตรวจสอบ .....26/11/67.....
รหัสอุปกรณ์ .....EL.....

ลำดับ	รายการ / รหัสเครื่อง	ไฟชาร์จแบตเตอรี่		สภาพแบตเตอรี่		ผลการตรวจสอบ		สถานที่ติดตั้ง	หมายเหตุ
		ปกติ	แก้ไข	ปกติ	แก้ไข	ปกติ	แก้ไข		
61	E-L61	/		/		/		บันไดหนีไฟ ST2 ชั้น 14	
62	E-L62	/		/		/		บันไดหนีไฟ ST1 ชั้น 13	
63	E-L63	/		/		/		ห้อง Shaft ไฟฟ้า ชั้น 13	
64	E-L64	/		/		/		หน้า Lift ชั้น 13	
65	E-L65	/		/		/		ห้อง Sanitary ชั้น 13	
66	E-L66		/		/		/	บันไดหนีไฟ ST2 ชั้น 13	
67	E-L67	/		/		/		บันไดหนีไฟ ST1 ชั้น 12	
68	E-L68	/		/		/		ห้อง Shaft ไฟฟ้า ชั้น 12	
69	E-L69	/		/		/		หน้า Lift ชั้น 12	
70	E-L70	/		/		/		ห้อง Sanitary ชั้น 12	
71	E-L71	/		/		/		บันไดหนีไฟ ST2 ชั้น 12	
72	E-L72	/		/		/		บันไดหนีไฟ ST1 ชั้น 11	
73	E-L73	/		/		/		ห้อง Shaft ไฟฟ้า ชั้น 11	
74	E-L74	/		/		/		หน้า Lift ชั้น 11	
75	E-L75	/		/		/		ห้อง Sanitary ชั้น 11	
76	E-L76	/		/		/		บันไดหนีไฟ ST2 ชั้น 11	
77	E-L77	/		/		/		บันไดหนีไฟ ST1 ชั้น 10	
78	E-L78	/		/		/		ห้อง Shaft ไฟฟ้า ชั้น 10	
79	E-L79	/		/		/		หน้า Lift ชั้น 10	
80	E-L80	/		/		/		ห้อง Sanitary ชั้น 10	
81	E-L81	/		/		/		บันไดหนีไฟ ST2 ชั้น 10	
82	E-L82		/		/		/	บันไดหนีไฟ ST1 ชั้น 9	
83	E-L83	/		/		/		ห้อง Shaft ไฟฟ้า ชั้น 9	
84	E-L84	/		/		/		หน้า Lift ชั้น 9	
85	E-L85	/		/		/		ห้อง Sanitary ชั้น 9	
86	E-L86		/		/		/	บันไดหนีไฟ ST2 ชั้น 9	
87	E-L87	/		/		/		บันไดหนีไฟ ST2 ชั้น 8	
88	E-L88	/		/		/		ทางเดิน ชั้น 8 (1)	
89	E-L89	/		/		/		บันไดหนีไฟ ST1 ชั้น 8	
90	E-L90	/		/		/		หน้า Lift ชั้น 8	

หมายเหตุ

[redacted]

หน่วยงาน .....เดอะโมนูเมนต์สนามเป้า.....
อาคาร .....A.....

ใบตรวจเช็ค ไฟฉุกเฉิน
(Emergency Light)

วันที่ตรวจสอบ .....26/11/67.....
รหัสอุปกรณ์ .....EL.....

ลำดับ	รายการ / รหัสเครื่อง	ไฟชาร์จแบตเตอรี่		สภาพแบตเตอรี่		ผลการตรวจสอบ		สถานที่ติดตั้ง	หมายเหตุ
		ปกติ	แก้ไข	ปกติ	แก้ไข	ปกติ	แก้ไข		
91	E-L91	/		/		/		ห้อง Gen ชั้น 8	
92	E-L92	/		/		/		ห้อง MDB ชั้น 8 (1)	
93	E-L93	/		/		/		ห้อง MDB ชั้น 8 (2)	
94	E-L94	/		/		/		ห้อง MDB ชั้น 8 (3)	
95	E-L95	/		/		/		ห้อง MDB ชั้น 8 (4)	
96	E-L96	/		/		/		ห้อง Pond Pump ชั้น 8	
97	E-L97	/		/		/		ทางเดิน ชั้น 8 (2)	
98	E-L98	/		/		/		ลานจอด ชั้น 8 (1)	
99	E-L99	/		/		/		ลานจอด ชั้น 8 (2)	
100	E-L100	/		/		/		หน้า Lift ชั้น 7	
101	E-L101	/		/		/		ลานจอด ชั้น 7 (1)	
102	E-L102	/		/		/		ทางเดิน ชั้น 7 (1)	
103	E-L103	/		/		/		บันไดหนีไฟ ST1 ชั้น 7	
104	E-L104	/		/		/		ทางเดิน ชั้น 7 (2)	
105	E-L105	/		/		/		บันไดหนีไฟ ST2 ชั้น 7	
106	E-L106	/		/		/		ลานจอด ชั้น 7 (2)	
107	E-L107	/		/		/		หน้า Lift ชั้น 6	
108	E-L108	/		/		/		ลานจอด ชั้น 6 (1)	
109	E-L109	/		/		/		ทางเดิน ชั้น 6 (1)	
110	E-L110	/		/		/		บันไดหนีไฟ ST1 ชั้น 6	
111	E-L111	/		/		/		ทางเดิน ชั้น 6 (2)	
112	E-L112	/		/		/		บันไดหนีไฟ ST2 ชั้น 6	
113	E-L113	/		/		/		ลานจอด ชั้น 6 (2)	
114	E-L114	/		/		/		หน้า Lift ชั้น 5	
115	E-L115	/		/		/		ลานจอด ชั้น 5 (1)	
116	E-L116	/		/		/		ทางเดิน ชั้น 5 (1)	
117	E-L117	/		/		/		บันไดหนีไฟ ST1 ชั้น 5	
118	E-L118	/		/		/		ทางเดิน ชั้น 5 (2)	
119	E-L119	/		/		/		บันไดหนีไฟ ST2 ชั้น 5	
120	E-L120	/		/		/		ลานจอด ชั้น 5 (2)	

หมายเหตุ

[redacted]

หน่วยงาน ....เคอะโมนูเมนต์สนามเป้า....	ใบตรวจเช็ค ไฟฉุกเฉิน (Emergency Light)	วันที่ตรวจสอบ ....26/11/67....
อาคาร ....A....		รหัสอุปกรณ์ ....EL....

ลำดับ	รายการ / รหัสเครื่อง	ไฟชาร์จแบตเตอรี่		สภาพแบตเตอรี่		ผลการตรวจสอบ		สถานที่ติดตั้ง	หมายเหตุ
		ปกติ	แก้ไข	ปกติ	แก้ไข	ปกติ	แก้ไข		
121	E-L121	/		/		/		หน้า Lift ชั้น 4	
122	E-L122	/		/		/		ลานจอด ชั้น 4 (1)	
123	E-L123	/		/		/		ทางเดิน ชั้น 4 (1)	
124	E-L124	/		/		/		บันไดหนีไฟ ST1 ชั้น 4	
125	E-L125	/		/		/		ทางเดิน ชั้น 4 (2)	
126	E-L126	/		/		/		บันไดหนีไฟ ST2 ชั้น 4	
127	E-L127	/		/		/		ลานจอด ชั้น 4 (2)	
128	E-L128	/		/		/		หน้า Lift ชั้น 3	
129	E-L129	/		/		/		ลานจอด ชั้น 3 (1)	
130	E-L130	/		/		/		ทางเดิน ชั้น 3 (1)	
131	E-L131	/		/		/		บันไดหนีไฟ ST1 ชั้น 3	
132	E-L132		/		/		/	ทางเดิน ชั้น 3 (2)	
133	E-L133	/		/		/		บันไดหนีไฟ ST2 ชั้น 3	
134	E-L134	/		/		/		ลานจอด ชั้น 3 (2)	
135	E-L135		/		/		/	หน้า Lift ชั้น 2	
136	E-L136	/		/		/		ลานจอด ชั้น 2 (1)	
137	E-L137	/		/		/		ทางเดิน ชั้น 2 (1)	
138	E-L138	/		/		/		บันไดหนีไฟ ST1 ชั้น 2	
139	E-L139	/		/		/		ทางเดิน ชั้น 2 (2)	
140	E-L140	/		/		/		บันไดหนีไฟ ST2 ชั้น 2	
141	E-L141	/		/		/		ลานจอด ชั้น 2 (2)	
142	E-L142	/		/		/		หน้า Lift ชั้น 1	
143	E-L143	/		/		/		ห้องมิเตอร์ไฟฟ้า ชั้น 1	
144	E-L144	/		/		/		ห้อง Pump Room ชั้น 1 (1)	
145	E-L145	/		/		/		ห้อง Pump Room ชั้น 1 (2)	
146	E-L146	/		/		/		ห้องไฟฟ้า ชั้น 1	
147	E-L147	/		/		/		บันไดหนีไฟ ST2 ชั้น 1	
148	E-L148	/		/		/		บันไดหนีไฟ ST1 ชั้น 1	
149	E-L149		/		/		/	ห้องน้ำ	
		/		/		/			

หมายเหตุ ทำ 8 ก่อ E-L03, E-L57, E-L46, E-L82, E-L86, E-L131, E-L135, E-L149

[redacted]

หน่วยงาน เคอะโมนูเมนต์สนามเป้า	ใบตรวจเช็คตู้ดับเพลิง	วันที่ตรวจสอบ ....16/12/2567....
อาคาร ....A....		รหัสอุปกรณ์ ....FHC....

รายการ	ถังดับเพลิง		วาล์วน้ำ		หัวหมุน		สายฉีด		ขวาน		กระจก/กุญแจ		อื่น ๆ		ผลการตรวจสอบ	
	ปกติ	แก้ไข	ปกติ	แก้ไข	ปกติ	แก้ไข	ปกติ	แก้ไข	ปกติ	แก้ไข	ปกติ	แก้ไข	ปกติ	แก้ไข	ปกติ	แก้ไข
ห้อง Control	/															
ห้อง Pump room	/															
ห้อง RMU ชั้น 1	/															
ห้องมิเตอร์ไฟฟ้า ชั้น 1	/															
ชั้น 8 ทางเดิน	/															
ห้องเครื่อง Generator	/															
ห้องเครื่อง MDB	/															
ห้อง Presserized fan	/															
ห้อง Booster Pump	/															
ห้อง CDU	/															
ห้องเครื่อง Lift	/															
ชั้น 1 หน้าลิฟต์รบรอง	/		/		/		/		/		/		/		/	
ชั้น 2 หน้าลิฟต์รบรอง	/		/		/		/		/		/		/		/	
ชั้น 3 หน้าลิฟต์รบรอง	/		/		/		/		/		/		/		/	
ชั้น 4 หน้าลิฟต์รบรอง	/		/		/		/		/		/		/		/	
ชั้น 5 หน้าลิฟต์รบรอง	/		/		/		/		/		/		/		/	
ชั้น 6 หน้าลิฟต์รบรอง	/		/		/		/		/		/		/		/	
ชั้น 7 หน้าลิฟต์รบรอง	/		/		/		/		/		/		/		/	
ชั้น 8 หน้าลิฟต์รบรอง	/		/		/		/		/		/		/		/	
ชั้น 9 หน้าลิฟต์รบรอง	/		/		/		/		/		/		/		/	
ชั้น 10 หน้าลิฟต์รบรอง	/		/		/		/		/		/		/		/	
ชั้น 11 หน้าลิฟต์รบรอง	/		/		/		/		/		/		/		/	
ชั้น 12 หน้าลิฟต์รบรอง	/		/		/		/		/		/		/		/	
ชั้น 13 หน้าลิฟต์รบรอง	/		/		/		/		/		/		/		/	
ชั้น 14 หน้าลิฟต์รบรอง	/		/		/		/		/		/		/		/	
ชั้น 15 หน้าลิฟต์รบรอง	/		/		/		/		/		/		/		/	
ชั้น 16 หน้าลิฟต์รบรอง	/		/		/		/		/		/		/		/	
ชั้น 17 หน้าลิฟต์รบรอง	/		/		/		/		/		/		/		/	
ชั้น 18 หน้าลิฟต์รบรอง	/		/		/		/		/		/		/		/	
ชั้น 19 หน้าลิฟต์รบรอง	/		/		/		/		/		/		/		/	

หมายเหตุ

[redacted]

หน่วยงาน เคอะโมนูเมนต์สนามเป้า	ใบตรวจเช็คตู้ดับเพลิง	วันที่ตรวจสอบ ....16/12/2567....
อาคาร ....A....		รหัสอุปกรณ์ ....FHC....

รายการ	ถังดับเพลิง		วาล์วน้ำ		หัวหมุน		สายฉีด		ขวาน		กระจก/กุญแจ		อื่น ๆ		ผลการตรวจสอบ	
	ปกติ	แก้ไข	ปกติ	แก้ไข	ปกติ	แก้ไข	ปกติ	แก้ไข	ปกติ	แก้ไข	ปกติ	แก้ไข	ปกติ	แก้ไข	ปกติ	แก้ไข
ชั้น 20 หน้าลิฟต์รบรอง	/		/		/		/		/		/		/		/	
ชั้น 21 หน้าลิฟต์รบรอง	/		/		/		/		/		/		/		/	
ชั้น 22 หน้าลิฟต์รบรอง	/		/		/		/		/		/		/		/	
ชั้น 23 หน้าลิฟต์รบรอง	/		/		/		/		/		/		/		/	
ชั้น 24 หน้าลิฟต์รบรอง	/		/		/		/		/		/		/		/	

หมายเหตุ

[redacted]

หน่วยงาน ....เคอะโมนูเมนต์สนามเป้า....	ใบตรวจเช็คป้ายทางหนีไฟ (FIRE EXIT)	วันที่ตรวจสอบ ....20/12/67....
อาคาร ....A....		รหัสอุปกรณ์ ....FE....

ลำดับ	รายการ/รหัสเครื่อง	ไฟชาร์จแบตเตอรี่		สภาพแบตเตอรี่		ผลการตรวจสอบ		สถานที่ติดตั้ง	หมายเหตุ
		ปกติ	แก้ไข	ปกติ	แก้ไข	ปกติ	แก้ไข		
1	EXIT-01	/		/		/		หน้าห้องเก็บของชั้น 25	
2	EXIT-02	/		/		/		หน้าประตูหนีไฟ ST1 ชั้น 25	
3	EXIT-03	/		/		/		หน้าประตูหนีไฟ ST2 ชั้น 25	
4	EXIT-04	/		/		/		หน้าประตูหนีไฟ ST2 ชั้น 24	
5	EXIT-05	/		/		/		หน้าประตูหนีไฟ ST1 ชั้น 24	
6	EXIT-06	/		/		/		ทางเดิน ชั้น24	
7	EXIT-07	/		/		/		หน้าประตูหนีไฟ ST2 ชั้น 23	
8	EXIT-08	/		/		/		ทางเดิน ชั้น 23(1)	
9	EXIT-09	/		/		/		ทางเดิน ชั้น 23(2)	
10	EXIT-10	/		/		/		หน้าประตูหนีไฟ ST1 ชั้น 23	
11	EXIT-11	/		/		/		หน้าประตูหนีไฟ ST1 ชั้น 22	
12	EXIT-12	/		/		/		ทางเดิน ชั้น 22 (1)	
13	EXIT-13	/		/		/		ทางเดิน ชั้น 22 (2)	
14	EXIT-14	/		/		/		ทางเดิน ชั้น 22 (3)	
15	EXIT-15	/		/		/		หน้าประตูหนีไฟ ST2 ชั้น 22	
16	EXIT-16	/		/		/		หน้าประตูหนีไฟ ST1 ชั้น 21	
17	EXIT-17	/		/		/		ทางเดิน ชั้น 21(1)	
18	EXIT-18	/		/		/		ทางเดิน ชั้น 21(2)	
19	EXIT-19	/		/		/		หน้าประตูหนีไฟ ST2 ชั้น 21	
20	EXIT-20	/		/		/		หน้าประตูหนีไฟ ST1 ชั้น 20	
21	EXIT-21	/		/		/		ทางเดิน ชั้น 20(1)	
22	EXIT-22	/		/		/		ทางเดิน ชั้น 20(2)	
23	EXIT-23	/		/		/		หน้าประตูหนีไฟ ST2 ชั้น 20	
24	EXIT-24	/		/		/		หน้าประตูหนีไฟ ST1 ชั้น 19	
25	EXIT-25	/		/		/		ทางเดิน ชั้น 19(1)	
26	EXIT-26	/		/		/		ทางเดิน ชั้น 19(2)	
27	EXIT-27	/		/		/		หน้าประตูหนีไฟ ST2 ชั้น 19	
28	EXIT-28	/		/		/		หน้าประตูหนีไฟ ST1 ชั้น 18	
29	EXIT-29	/		/		/		ทางเดิน ชั้น 18(1)	
30	EXIT-30	/		/		/		ทางเดิน ชั้น 18(2)	

หมายเหตุ ตรวจเช็ค ป้ายหนีไฟ ชั้น 25.

[redacted]

หน่วยงาน เดอะโมนูเม้นต์สนามเป๋า	ใบตรวจเช็คป้ายทางหนีไฟ (FIRE EXIT)	วันที่ตรวจสอบ 20/12/67
อาคาร A		รหัสอุปกรณ์ FE

ลำดับ	รายการ/รหัสเครื่อง	ไฟชาร์จแบตเตอรี่		สภาพแบตเตอรี่		ผลการตรวจสอบ		สถานที่ติดตั้ง	หมายเหตุ
		ปกติ	แก้ไข	ปกติ	แก้ไข	ปกติ	แก้ไข		
31	EXIT-31	/		/		/		หน้าประตูหนีไฟ ST2 ชั้น 18	
32	EXIT-32	/		/		/		หน้าประตูหนีไฟ ST1 ชั้น 17	
33	EXIT-33	/		/		/		ทางเดิน ชั้น 17(1)	
34	EXIT-34	/		/		/		ทางเดิน ชั้น 17(2)	
35	EXIT-35	/		/		/		หน้าประตูหนีไฟ ST2 ชั้น 17	
36	EXIT-36	/		/		/		หน้าประตูหนีไฟ ST1 ชั้น 16	
37	EXIT-37	/		/		/		ทางเดิน ชั้น 16(1)	
38	EXIT-38	/		/		/		ทางเดิน ชั้น 16(2)	
39	EXIT-39	/		/		/		หน้าประตูหนีไฟ ST2 ชั้น 16	
40	EXIT-40	/		/		/		หน้าประตูหนีไฟ ST1 ชั้น 15	
41	EXIT-41	/		/		/		ทางเดิน ชั้น 15(1)	
42	EXIT-42	/		/		/		ทางเดิน ชั้น 15(2)	
43	EXIT-43	/		/		/		หน้าประตูหนีไฟ ST2 ชั้น 15	
44	EXIT-44	/		/		/		หน้าประตูหนีไฟ ST1 ชั้น 14	
45	EXIT-45	/		/		/		ทางเดิน ชั้น 14(1)	
46	EXIT-46	/		/		/		ทางเดิน ชั้น 14(2)	
47	EXIT-47	/		/		/		หน้าประตูหนีไฟ ST2 ชั้น 14	
48	EXIT-48	/		/		/		หน้าประตูหนีไฟ ST1 ชั้น 13	
49	EXIT-49	/		/		/		ทางเดิน ชั้น 13(1)	
50	EXIT-50	/		/		/		ทางเดิน ชั้น 13(2)	
51	EXIT-51	/		/		/		หน้าประตูหนีไฟ ST2 ชั้น 13	
52	EXIT-52	/		/		/		หน้าประตูหนีไฟ ST1 ชั้น 12	
53	EXIT-53	/		/		/		ทางเดิน ชั้น 12(1)	
54	EXIT-54	/				/		ทางเดิน ชั้น 12(2)	
55	EXIT-55	/		/		/		หน้าประตูหนีไฟ ST2 ชั้น 12	
56	EXIT-56	/		/		/		หน้าประตูหนีไฟ ST1 ชั้น 11	
57	EXIT-57	/		/		/		ทางเดิน ชั้น 11(1)	
58	EXIT-58	/		/		/		ทางเดิน ชั้น 11(2)	
59	EXIT-59	/		/		/		หน้าประตูหนีไฟ ST2 ชั้น 11	
60	EXIT-60	/		/		/		หน้าประตูหนีไฟ ST1 ชั้น 10	

หมายเหตุ

[redacted]

หน่วยงาน เดอะโมนูเม้นต์สนามเป๋า	ใบตรวจเช็คป้ายทางหนีไฟ (FIRE EXIT)	วันที่ตรวจสอบ 20/12/67
อาคาร A		รหัสอุปกรณ์ FE

ลำดับ	รายการ/รหัสเครื่อง	ไฟชาร์จแบตเตอรี่		สภาพแบตเตอรี่		ผลการตรวจสอบ		สถานที่ติดตั้ง	หมายเหตุ
		ปกติ	แก้ไข	ปกติ	แก้ไข	ปกติ	แก้ไข		
61	EXIT-61	/		/		/		ทางเดิน ชั้น 10(1)	
62	EXIT-62	/		/		/		ทางเดิน ชั้น 10(2)	
63	EXIT-63	/		/		/		หน้าประตูหนีไฟ ST2 ชั้น 10	
64	EXIT-64	/		/		/		หน้าประตูหนีไฟ ST1 ชั้น 9	
65	EXIT-65	/		/		/		ทางเดิน ชั้น 9(1)	
66	EXIT-66	/		/		/		ทางเดิน ชั้น 9(2)	
67	EXIT-67	/		/		/		หน้าประตูหนีไฟ ST2 ชั้น 9	
68	EXIT-68	/		/		/		ทางเดิน ชั้น 8	
69	EXIT-69	/		/		/		หน้าประตูหนีไฟ ST1 ชั้น 8	
70	EXIT-70	/		/		/		ทางเข้าประตูหนีไฟ ST2 ชั้น 8	
71	EXIT-71	/		/		/		หน้าประตูหนีไฟ ST1 ชั้น 7	
72	EXIT-72	/		/		/		ทางเข้าประตูหนีไฟ ST2 ชั้น 7	
73	EXIT-73	/		/		/		หน้าประตูหนีไฟ ST1 ชั้น 6	
74	EXIT-74	/		/		/		ทางเข้าประตูหนีไฟ ST2 ชั้น 6	
75	EXIT-75	/		/		/		หน้าประตูหนีไฟ ST1 ชั้น 5	
76	EXIT-76	/		/		/		ทางเข้าประตูหนีไฟ ST2 ชั้น 5	
77	EXIT-77	/		/		/		หน้าประตูหนีไฟ ST1 ชั้น 4	
78	EXIT-78	/		/		/		ทางเข้าประตูหนีไฟ ST2 ชั้น 4	
79	EXIT-79	/		/		/		หน้าประตูหนีไฟ ST1 ชั้น 3	
80	EXIT-80	/		/		/		ทางเข้าประตูหนีไฟ ST2 ชั้น 3	
81	EXIT-81	/		/		/		หน้าประตูหนีไฟ ST1 ชั้น 2	
82	EXIT-82	/		/		/		ทางเข้าประตูหนีไฟ ST2 ชั้น 2	
83	EXIT-83	/		/		/		ประตูหนีไฟ ST2 ชั้น 1	
84	EXIT-84	/		/		/		ประตูหนีไฟ ST1 ชั้น 1	
85	EXIT-85	/		/		/		หน้าประตูหนีไฟ ST1 ชั้น 1	

หมายเหตุ

[redacted]

หน่วยงาน เดอะโมนูเม้นต์สนามเป๋า	ใบตรวจเช็ค ไฟฉุกเฉิน (Emergency Light)	วันที่ตรวจสอบ 26/12/67
อาคาร A		รหัสอุปกรณ์ EL

ลำดับ	รายการ / รหัสเครื่อง	ไฟชาร์จแบตเตอรี่		สภาพแบตเตอรี่		ผลการตรวจสอบ		สถานที่ติดตั้ง	หมายเหตุ
		ปกติ	แก้ไข	ปกติ	แก้ไข	ปกติ	แก้ไข		
1	E-L01	/		/		/		ห้องเครื่อง Lift 1	
2	E-L02	/		/		/		ห้องเครื่อง Lift 2	
3	E-L03	/		/		/		ทางเดิน ชั้น 25 (1)	
4	E-L04	/		/		/		ห้อง Booster Pump ชั้น 25	
5	E-L05	/		/		/		ห้อง Pressurized Fan ชั้น 25 (1)	
6	E-L06	/		/		/		ห้อง Pressurized Fan ชั้น 25 (2)	
7	E-L07	/		/		/		ทางเดิน ชั้น 25 (2)	
8	E-L08		/		/		/	บันไดหนีไฟ ST2 ชั้น 25	
9	E-L09	/		/		/		บันไดหนีไฟ ST1 ชั้น 25	
10	E-L10	/		/		/		บันไดหนีไฟ ST2 ชั้น 24	
11	E-L11	/		/		/		บันไดหนีไฟ ST1 ชั้น 24	
12	E-L12	/		/		/		หน้า Lift ชั้น 24	
13	E-L13	/		/		/		บันไดหนีไฟ ST1 ชั้น 23	
14	E-L14	/		/		/		บันไดหนีไฟ ST2 ชั้น 23	
15	E-L15	/		/		/		หน้า Lift ชั้น 23	
16	E-L16	/		/		/		ห้องเป็นสระว่ายน้ำ ชั้น 23	
17	E-L17	/		/		/		บันไดหนีไฟ ST1 ชั้น 22	
18	E-L18	/		/		/		ห้อง Shaft ไฟฟ้า ชั้น 22	
19	E-L19	/		/		/		หน้า Lift ชั้น 22	
20	E-L20	/		/		/		ห้อง Sanitary ชั้น 22	
21	E-L21	/		/		/		บันไดหนีไฟ ST2 ชั้น 22	
22	E-L22	/		/		/		บันไดหนีไฟ ST1 ชั้น 21	
23	E-L23	/		/		/		ห้อง Shaft ไฟฟ้า ชั้น 21	
24	E-L24	/		/		/		หน้า Lift ชั้น 21	
25	E-L25	/		/		/		ห้อง Sanitary ชั้น 21	
26	E-L26	/		/		/		บันไดหนีไฟ ST2 ชั้น 21	
27	E-L27	/		/		/		บันไดหนีไฟ ST1 ชั้น 20	
28	E-L28	/		/		/		ห้อง Shaft ไฟฟ้า ชั้น 20	
29	E-L29	/		/		/		หน้า Lift ชั้น 20	
30	E-L30	/		/		/		ห้อง Sanitary ชั้น 20	

หมายเหตุ ชำรุด 9 ดวง E-L08, E-L57, E-L65, E-L82, E-L86, E-L132, E-L135, E-L149

[redacted]

หน่วยงาน เดอะโมนูเม้นต์สนามเป๋า	ใบตรวจเช็ค ไฟฉุกเฉิน (Emergency Light)	วันที่ตรวจสอบ 26/12/67
อาคาร A		รหัสอุปกรณ์ EL

ลำดับ	รายการ / รหัสเครื่อง	ไฟชาร์จแบตเตอรี่		สภาพแบตเตอรี่		ผลการตรวจสอบ		สถานที่ติดตั้ง	หมายเหตุ
		ปกติ	แก้ไข	ปกติ	แก้ไข	ปกติ	แก้ไข		
31	E-L31	/		/		/		บันไดหนีไฟ ST2 ชั้น 20	
32	E-L32	/		/		/		บันไดหนีไฟ ST1 ชั้น 19	
33	E-L33	/		/		/		ห้อง Shaft ไฟฟ้า ชั้น 19	
34	E-L34	/		/		/		หน้า Lift ชั้น 19	
35	E-L35	/		/		/		ห้อง Sanitary ชั้น 19	
36	E-L36	/		/		/		บันไดหนีไฟ ST2 ชั้น 19	
37	E-L37	/		/		/		บันไดหนีไฟ ST1 ชั้น 18	
38	E-L38	/		/		/		ห้อง Shaft ไฟฟ้า ชั้น 18	
39	E-L39	/		/		/		หน้า Lift ชั้น 18	
40	E-L40	/		/		/		ห้อง Sanitary ชั้น 18	
41	E-L41	/		/		/		บันไดหนีไฟ ST2 ชั้น 18	
42	E-L42	/		/		/		บันไดหนีไฟ ST1 ชั้น 17	
43	E-L43	/		/		/		ห้อง Shaft ไฟฟ้า ชั้น 17	
44	E-L44	/		/		/		หน้า Lift ชั้น 17	
45	E-L45	/		/		/		ห้อง Sanitary ชั้น 17	
46	E-L46	/		/		/		บันไดหนีไฟ ST2 ชั้น 17	
47	E-L47	/		/		/		บันไดหนีไฟ ST1 ชั้น 16	
48	E-L48	/		/		/		ห้อง Shaft ไฟฟ้า ชั้น 16	
49	E-L49	/		/		/		หน้า Lift ชั้น 16	
50	E-L50	/		/		/		ห้อง Sanitary ชั้น 16	
51	E-L51	/		/		/		บันไดหนีไฟ ST2 ชั้น 16	
52	E-L52	/		/		/		บันไดหนีไฟ ST1 ชั้น 15	
53	E-L53	/		/		/		ห้อง Shaft ไฟฟ้า ชั้น 15	
54	E-L54	/		/		/		หน้า Lift ชั้น 15	
55	E-L55	/		/		/		ห้อง Sanitary ชั้น 15	
56	E-L56	/		/		/		บันไดหนีไฟ ST2 ชั้น 15	
57	E-L57		/		/		/	บันไดหนีไฟ ST1 ชั้น 14	
58	E-L58	/		/		/		ห้อง Shaft ไฟฟ้า ชั้น 14	
59	E-L59	/		/		/		หน้า Lift ชั้น 14	
60	E-L60	/		/		/		ห้อง Sanitary ชั้น 14	

หมายเหตุ

[redacted]

หน่วยงาน .....เดอะโมนูเมนต์สนามเป้า.....	ใบตรวจเช็ค ไฟฉุกเฉิน (Emergency Light)	วันที่ตรวจสอบ	.....26/12/67.....
อาคาร .....A.....		รหัสอุปกรณ์	.....EL.....

ลำดับ	รายการ / รหัสเครื่อง	ไฟชาร์จแบตเตอรี่		สภาพแบตเตอรี่		ผลการตรวจสอบ		สถานที่ติดตั้ง	หมายเหตุ
		ปกติ	แก้ไข	ปกติ	แก้ไข	ปกติ	แก้ไข		
61	E-L61	/		/		/		บันไดหนีไฟ ST2 ชั้น 14	
62	E-L62	/		/		/		บันไดหนีไฟ ST1 ชั้น 13	
63	E-L63	/		/		/		ห้อง Shaft ไฟฟ้า ชั้น 13	
64	E-L64	/		/		/		หน้า Lift ชั้น 13	
65	E-L65		/		/		/	ห้อง Sanitary ชั้น 13	
66	E-L66	/		/		/		บันไดหนีไฟ ST2 ชั้น 13	
67	E-L67	/		/		/		บันไดหนีไฟ ST1 ชั้น 12	
68	E-L68	/		/		/		ห้อง Shaft ไฟฟ้า ชั้น 12	
69	E-L69	/		/		/		หน้า Lift ชั้น 12	
70	E-L70	/		/		/		ห้อง Sanitary ชั้น 12	
71	E-L71	/		/		/		บันไดหนีไฟ ST2 ชั้น 12	
72	E-L72	/		/		/		บันไดหนีไฟ ST1 ชั้น 11	
73	E-L73	/		/		/		ห้อง Shaft ไฟฟ้า ชั้น 11	
74	E-L74	/		/		/		หน้า Lift ชั้น 11	
75	E-L75	/		/		/		ห้อง Sanitary ชั้น 11	
76	E-L76	/		/		/		บันไดหนีไฟ ST2 ชั้น 11	
77	E-L77	/		/		/		บันไดหนีไฟ ST1 ชั้น 10	
78	E-L78	/		/		/		ห้อง Shaft ไฟฟ้า ชั้น 10	
79	E-L79	/		/		/		หน้า Lift ชั้น 10	
80	E-L80	/		/		/		ห้อง Sanitary ชั้น 10	
81	E-L81	/		/		/		บันไดหนีไฟ ST2 ชั้น 10	
82	E-L82		/		/		/	บันไดหนีไฟ ST1 ชั้น 9	
83	E-L83	/		/		/		ห้อง Shaft ไฟฟ้า ชั้น 9	
84	E-L84	/		/		/		หน้า Lift ชั้น 9	
85	E-L85	/		/		/		ห้อง Sanitary ชั้น 9	
86	E-L86		/		/		/	บันไดหนีไฟ ST2 ชั้น 9	
87	E-L87	/		/		/		บันไดหนีไฟ ST2 ชั้น 8	
88	E-L88	/		/		/		ทางเดิน ชั้น 8 (1)	
89	E-L89	/		/		/		บันไดหนีไฟ ST1 ชั้น 8	
90	E-L90	/		/		/		หน้า Lift ชั้น 8	

หมายเหตุ

[redacted]

หน่วยงาน .....เดอะโมนูเมนต์สนามเป้า.....	ใบตรวจเช็ค ไฟฉุกเฉิน (Emergency Light)	วันที่ตรวจสอบ	.....26/12/67.....
อาคาร .....A.....		รหัสอุปกรณ์	.....EL.....

ลำดับ	รายการ / รหัสเครื่อง	ไฟชาร์จแบตเตอรี่		สภาพแบตเตอรี่		ผลการตรวจสอบ		สถานที่ติดตั้ง	หมายเหตุ
		ปกติ	แก้ไข	ปกติ	แก้ไข	ปกติ	แก้ไข		
91	E-L91	/		/		/		ห้อง Gen ชั้น 8	
92	E-L92	/		/		/		ห้อง MDB ชั้น 8 (1)	
93	E-L93	/		/		/		ห้อง MDB ชั้น 8 (2)	
94	E-L94	/		/		/		ห้อง MDB ชั้น 8 (3)	
95	E-L95	/		/		/		ห้อง MDB ชั้น 8 (4)	
96	E-L96	/		/		/		ห้อง Pond Pump ชั้น 8	
97	E-L97	/		/		/		ทางเดิน ชั้น 8 (2)	
98	E-L98	/		/		/		ลานจอด ชั้น 8 (1)	
99	E-L99	/		/		/		ลานจอด ชั้น 8 (2)	
100	E-L100	/		/		/		หน้า Lift ชั้น 7	
101	E-L101	/		/		/		ลานจอด ชั้น 7 (1)	
102	E-L102	/		/		/		ทางเดิน ชั้น 7 (1)	
103	E-L103	/		/		/		บันไดหนีไฟ ST1 ชั้น 7	
104	E-L104	/		/		/		ทางเดิน ชั้น 7 (2)	
105	E-L105	/		/		/		บันไดหนีไฟ ST2 ชั้น 7	
106	E-L106	/		/		/		ลานจอด ชั้น 7 (2)	
107	E-L107	/		/		/		หน้า Lift ชั้น 6	
108	E-L108	/		/		/		ลานจอด ชั้น 6 (1)	
109	E-L109	/		/		/		ทางเดิน ชั้น 6 (1)	
110	E-L110	/		/		/		บันไดหนีไฟ ST1 ชั้น 6	
111	E-L111	/		/		/		ทางเดิน ชั้น 6 (2)	
112	E-L112	/		/		/		บันไดหนีไฟ ST2 ชั้น 6	
113	E-L113	/		/		/		ลานจอด ชั้น 6 (2)	
114	E-L114	/		/		/		หน้า Lift ชั้น 5	
115	E-L115	/		/		/		ลานจอด ชั้น 5 (1)	
116	E-L116	/		/		/		ทางเดิน ชั้น 5 (1)	
117	E-L117	/		/		/		บันไดหนีไฟ ST1 ชั้น 5	
118	E-L118	/		/		/		ทางเดิน ชั้น 5 (2)	
119	E-L119	/		/		/		บันไดหนีไฟ ST2 ชั้น 5	
120	E-L120	/		/		/		ลานจอด ชั้น 5 (2)	

หมายเหตุ

[redacted]

หน่วยงาน .....เดอะโมนูเมนต์สนามเป้า.....	ใบตรวจเช็ค ไฟฉุกเฉิน (Emergency Light)	วันที่ตรวจสอบ	.....26/12/67.....
อาคาร .....A.....		รหัสอุปกรณ์	.....EL.....

ลำดับ	รายการ / รหัสเครื่อง	ไฟชาร์จแบตเตอรี่		สภาพแบตเตอรี่		ผลการตรวจสอบ		สถานที่ติดตั้ง	หมายเหตุ
		ปกติ	แก้ไข	ปกติ	แก้ไข	ปกติ	แก้ไข		
121	E-L121	/		/		/		หน้า Lift ชั้น 4	
122	E-L122	/		/		/		ลานจอด ชั้น 4 (1)	
123	E-L123	/		/		/		ทางเดิน ชั้น 4 (1)	
124	E-L124	/		/		/		บันไดหนีไฟ ST1 ชั้น 4	
125	E-L125	/		/		/		ทางเดิน ชั้น 4 (2)	
126	E-L126	/		/		/		บันไดหนีไฟ ST2 ชั้น 4	
127	E-L127	/		/		/		ลานจอด ชั้น 4 (2)	
128	E-L128	/		/		/		หน้า Lift ชั้น 3	
129	E-L129	/		/		/		ลานจอด ชั้น 3 (1)	
130	E-L130	/		/		/		ทางเดิน ชั้น 3 (1)	
131	E-L131	/		/		/		บันไดหนีไฟ ST1 ชั้น 3	
132	E-L132		/		/		/	ทางเดิน ชั้น 3 (2)	
133	E-L133	/		/		/		บันไดหนีไฟ ST2 ชั้น 3	
134	E-L134	/		/		/		ลานจอด ชั้น 3 (2)	
135	E-L135		/		/		/	หน้า Lift ชั้น 2	
136	E-L136	/		/		/		ลานจอด ชั้น 2 (1)	
137	E-L137	/		/		/		ทางเดิน ชั้น 2 (1)	
138	E-L138	/		/		/		บันไดหนีไฟ ST1 ชั้น 2	
139	E-L139	/		/		/		ทางเดิน ชั้น 2 (2)	
140	E-L140	/		/		/		บันไดหนีไฟ ST2 ชั้น 2	
141	E-L141	/		/		/		ลานจอด ชั้น 2 (2)	
142	E-L142	/		/		/		หน้า Lift ชั้น 1	
143	E-L143	/		/		/		ห้องมิเตอร์ไฟฟ้า ชั้น 1	
144	E-L144	/		/		/		ห้อง Pump Room ชั้น 1 (1)	
145	E-L145	/		/		/		ห้อง Pump Room ชั้น 1 (2)	
146	E-L146	/		/		/		ห้องไฟฟ้า ชั้น 1	
147	E-L147	/		/		/		บันไดหนีไฟ ST2 ชั้น 1	
148	E-L148	/		/		/		บันไดหนีไฟ ST1 ชั้น 1	
149	E-L149		/		/		/	ห้องมิติ	

หมายเหตุ

[redacted]

แบบ ทส. ๑

แบบบันทึกรายละเอียดของสถิติและข้อมูลซึ่งแสดงผลการทำงานของระบบบำบัดน้ำเสีย ของแหล่งกำเนิดมลพิษ

แหล่งกำเนิดมลพิษ ตั้งอยู่เลขที่ 933 หมู่ที่ - ซอย - ถนน พหลโยธิน แขวง/ตำบล พญาไท เขต/อำเภอ พญาไท กรุงเทพมหานคร โทรศัพท์ [redacted] มีนิติบุคคลอาคารชุด เดอะ โมนูเมนต์ สนามเป้า เป็นเจ้าของหรือผู้ครอบครอง แหล่งกำเนิดมลพิษ ประกอบกิจการประเภท ห้องชุดพักอาศัย เท่านั้น

ใบอนุญาตเลขที่ (ถ้ามี) 104/2558 (21 ตุลาคม 2558) ใบ ๑๖. ออกให้โดย กรุงเทพมหานครและสิ่งแวดล้อม หมดอายุ ไม่มี

ซึ่งมีแผนผังแสดงการทำงานของระบบบำบัดน้ำเสีย ดังนี้

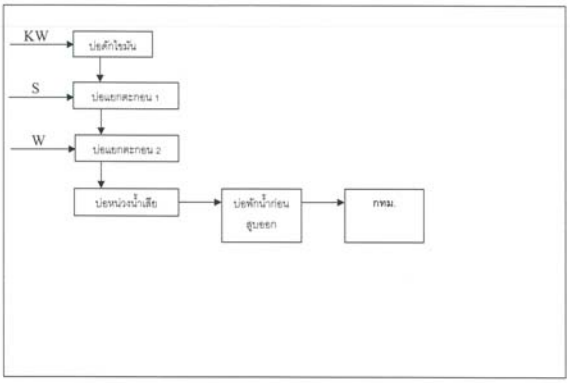

ได้จัดเก็บสถิติและข้อมูลแสดงผลการทำงานของระบบบำบัดน้ำเสียปรากฏตามตาราง ดังนี้

หมายเหตุ ๑. ให้กรอกสถิติและข้อมูลเฉพาะในกรณีที่มีสถิติและข้อมูลนั้น ๆ ในแต่ละวัน
๒. ในกรณีระบบบำบัดน้ำเสียที่มีการติดตั้งเครื่องตรวจวัดคุณภาพน้ำทิ้งแบบอัตโนมัติ ให้แนบผลการตรวจวัดคุณภาพน้ำทิ้งทุกวันแยกตามพารามิเตอร์ที่ตรวจวัด และทำการสรุปผลเป็นสถิติและข้อมูลรายเดือน

ขอรับรองว่าการบันทึกสถิติและข้อมูลตามตารางข้างต้นถูกต้องทุกประการ

[redacted] เจ้าของหรือผู้ครอบครองแหล่งกำเนิดมลพิษ

..... ผู้ควบคุมระบบบำบัดน้ำเสีย

ใบอนุญาตเลขที่ ..... หมดอายุ .....

ออกให้โดย .....

..... ผู้รับจ้างให้บริการบำบัดน้ำเสีย

(.....)

ใบอนุญาตเลขที่ ..... 104/2558 ..... หมดอายุ .....

ออกให้โดย ..... กรุงเทพมหานคร ฯ .....

ได้จัดเก็บสถิติและข้อมูลผลผลการทำงานของระบบบำบัดน้ำเสียปรากฏตามตาราง ดังนี้

วัน เดือน ปี	สถิติและข้อมูลที่เกิดจากแหล่งกำเนิดมลพิษ														ลายมือชื่อผู้บันทึก
	เป็นเวลากี่ชั่วโมงของระบบบำบัดน้ำเสีย (ชม.)	เป็นเวลาน้ำไม่ถูกบำบัดของแหล่งกำเนิดมลพิษ (ชม.)	เป็นเวลาน้ำเสียที่เข้าระบบบำบัดน้ำเสีย (ชม.)	การตรวจน้ำบำบัดน้ำเสียก่อนระบายน้ำ	เป็นเวลาสายพันธุ์จุลินทรีย์เพื่อเป็นอาหาร	การทำงานของระบบบำบัดน้ำเสีย						เป็นเวลาสายตะกอนตามเกณฑ์ที่กำหนดของระบบบำบัดน้ำ	ปัญหาอุปสรรคและมลพาหะที่	
						ระบบบำบัดน้ำเสีย (ปกติ/ผิดปกติ)	เครื่องสูบน้ำ (ปกติ/ผิดปกติ)	เครื่องเติมอากาศ (ปกติ/ผิดปกติ)	เครื่องกวนผสมน้ำเสีย (ปกติ/ผิดปกติ)	เครื่องกวนผสมสารเคมี (ปกติ/ผิดปกติ)	เครื่องสูบตะกอน (ปกติ/ผิดปกติ)	อื่นๆ (ระบุ) (ปกติ/ผิดปกติ)			
1-ต.ค.-67	9	9	6.82	ระบาย	ไม่ให้	ปกติ	ปกติ	ปกติ	ปกติ	ไม่มี	ไม่มี	ไม่มี	ดำไม่สูง	ไม่มี	[redacted]
2-ต.ค.-67	4	10	9.80	ระบาย	ไม่ให้	ปกติ	ปกติ	ปกติ	ปกติ	ไม่มี	ไม่มี	ไม่มี	ดำไม่สูง	ไม่มี	
3-ต.ค.-67	4	9	6.82	ระบาย	ไม่ให้	ปกติ	ปกติ	ปกติ	ปกติ	ไม่มี	ไม่มี	ไม่มี	ดำไม่สูง	ไม่มี	
4-ต.ค.-67	3	47	46.06	ระบาย	ไม่ให้	ปกติ	ปกติ	ปกติ	ปกติ	ไม่มี	ไม่มี	ไม่มี	ดำไม่สูง	ไม่มี	
5-ต.ค.-67	9	10	9.80	ระบาย	ไม่ให้	ปกติ	ปกติ	ปกติ	ปกติ	ไม่มี	ไม่มี	ไม่มี	ดำไม่สูง	ไม่มี	
6-ต.ค.-67	3	9	6.82	ระบาย	ไม่ให้	ปกติ	ปกติ	ปกติ	ปกติ	ไม่มี	ไม่มี	ไม่มี	ดำไม่สูง	ไม่มี	
7-ต.ค.-67	4	10	9.80	ระบาย	ไม่ให้	ปกติ	ปกติ	ปกติ	ปกติ	ไม่มี	ไม่มี	ไม่มี	ดำไม่สูง	ไม่มี	
8-ต.ค.-67	2	62	60.36	ระบาย	ไม่ให้	ปกติ	ปกติ	ปกติ	ปกติ	ไม่มี	ไม่มี	ไม่มี	ดำไม่สูง	ไม่มี	
9-ต.ค.-67	4	1	0.98	ระบาย	ไม่ให้	ปกติ	ปกติ	ปกติ	ปกติ	ไม่มี	ไม่มี	ไม่มี	ดำไม่สูง	ไม่มี	
10-ต.ค.-67	4	7	6.86	ระบาย	ไม่ให้	ปกติ	ปกติ	ปกติ	ปกติ	ไม่มี	ไม่มี	ไม่มี	ดำไม่สูง	ไม่มี	
11-ต.ค.-67	3	6	5.88	ระบาย	ไม่ให้	ปกติ	ปกติ	ปกติ	ปกติ	ไม่มี	ไม่มี	ไม่มี	ดำไม่สูง	ไม่มี	
12-ต.ค.-67	4	17	16.66	ระบาย	ไม่ให้	ปกติ	ปกติ	ปกติ	ปกติ	ไม่มี	ไม่มี	ไม่มี	ดำไม่สูง	ไม่มี	
13-ต.ค.-67	4	11	10.78	ระบาย	ไม่ให้	ปกติ	ปกติ	ปกติ	ปกติ	ไม่มี	ไม่มี	ไม่มี	ดำไม่สูง	ไม่มี	
14-ต.ค.-67	5	33	32.34	ระบาย	ไม่ให้	ปกติ	ปกติ	ปกติ	ปกติ	ไม่มี	ไม่มี	ไม่มี	ดำไม่สูง	ไม่มี	
15-ต.ค.-67	2	51	49.98	ระบาย	ไม่ให้	ปกติ	ปกติ	ปกติ	ปกติ	ไม่มี	ไม่มี	ไม่มี	ดำไม่สูง	ไม่มี	[redacted]

วัน เดือน ปี	สถิติและข้อมูลที่เกิดจากแหล่งกำเนิดมลพิษ														ลายมือชื่อผู้บันทึก
	เป็นเวลากี่ชั่วโมงของระบบบำบัดน้ำเสีย (ชม.)	เป็นเวลาน้ำไม่ถูกบำบัดของแหล่งกำเนิดมลพิษ (ชม.)	เป็นเวลาน้ำเสียที่เข้าระบบบำบัดน้ำเสีย (ชม.)	การตรวจน้ำบำบัดน้ำเสียก่อนระบายน้ำ	เป็นเวลาสายพันธุ์จุลินทรีย์เพื่อเป็นอาหาร	การทำงานของระบบบำบัดน้ำเสีย						เป็นเวลาสายตะกอนตามเกณฑ์ที่กำหนดของระบบบำบัดน้ำ	ปัญหาอุปสรรคและมลพาหะที่	
						ระบบบำบัดน้ำเสีย (ปกติ/ผิดปกติ)	เครื่องสูบน้ำ (ปกติ/ผิดปกติ)	เครื่องเติมอากาศ (ปกติ/ผิดปกติ)	เครื่องกวนผสมน้ำเสีย (ปกติ/ผิดปกติ)	เครื่องกวนผสมสารเคมี (ปกติ/ผิดปกติ)	เครื่องสูบตะกอน (ปกติ/ผิดปกติ)	อื่นๆ (ระบุ) (ปกติ/ผิดปกติ)			
16-ต.ค.-67	4	35	34.30	ระบาย	ไม่ให้	ปกติ	ปกติ	ปกติ	ปกติ	ไม่มี	ไม่มี	ไม่มี	ดำไม่สูง	ไม่มี	[redacted]
17-ต.ค.-67	4	33	32.34	ระบาย	ไม่ให้	ปกติ	ปกติ	ปกติ	ปกติ	ไม่มี	ไม่มี	ไม่มี	ดำไม่สูง	ไม่มี	
18-ต.ค.-67	3	4	3.92	ระบาย	ไม่ให้	ปกติ	ปกติ	ปกติ	ปกติ	ไม่มี	ไม่มี	ไม่มี	ดำไม่สูง	ไม่มี	
19-ต.ค.-67	4	55	53.90	ระบาย	ไม่ให้	ปกติ	ปกติ	ปกติ	ปกติ	ไม่มี	ไม่มี	ไม่มี	ดำไม่สูง	ไม่มี	
20-ต.ค.-67	3	32	31.36	ระบาย	ไม่ให้	ปกติ	ปกติ	ปกติ	ปกติ	ไม่มี	ไม่มี	ไม่มี	ดำไม่สูง	ไม่มี	
21-ต.ค.-67	8	30	29.40	ระบาย	ไม่ให้	ปกติ	ปกติ	ปกติ	ปกติ	ไม่มี	ไม่มี	ไม่มี	ดำไม่สูง	ไม่มี	
22-ต.ค.-67	4	28	27.44	ระบาย	ไม่ให้	ปกติ	ปกติ	ปกติ	ปกติ	ไม่มี	ไม่มี	ไม่มี	ดำไม่สูง	ไม่มี	
23-ต.ค.-67	4	28	27.44	ระบาย	ไม่ให้	ปกติ	ปกติ	ปกติ	ปกติ	ไม่มี	ไม่มี	ไม่มี	ดำไม่สูง	ไม่มี	
24-ต.ค.-67	3	19	18.62	ระบาย	ไม่ให้	ปกติ	ปกติ	ปกติ	ปกติ	ไม่มี	ไม่มี	ไม่มี	ดำไม่สูง	ไม่มี	
25-ต.ค.-67	4	28	27.44	ระบาย	ไม่ให้	ปกติ	ปกติ	ปกติ	ปกติ	ไม่มี	ไม่มี	ไม่มี	ดำไม่สูง	ไม่มี	
26-ต.ค.-67	3	28	27.44	ระบาย	ไม่ให้	ปกติ	ปกติ	ปกติ	ปกติ	ไม่มี	ไม่มี	ไม่มี	ดำไม่สูง	ไม่มี	
27-ต.ค.-67	3	29	28.42	ระบาย	ไม่ให้	ปกติ	ปกติ	ปกติ	ปกติ	ไม่มี	ไม่มี	ไม่มี	ดำไม่สูง	ไม่มี	
28-ต.ค.-67	5	27	26.46	ระบาย	ไม่ให้	ปกติ	ปกติ	ปกติ	ปกติ	ไม่มี	ไม่มี	ไม่มี	ดำไม่สูง	ไม่มี	
29-ต.ค.-67	3	25	24.50	ระบาย	ไม่ให้	ปกติ	ปกติ	ปกติ	ปกติ	ไม่มี	ไม่มี	ไม่มี	ดำไม่สูง	ไม่มี	
30-ต.ค.-67	3	25	24.50	ระบาย	ไม่ให้	ปกติ	ปกติ	ปกติ	ปกติ	ไม่มี	ไม่มี	ไม่มี	ดำไม่สูง	ไม่มี	
31-ต.ค.-67	4	3	2.94	ระบาย	ไม่ให้	ปกติ	ปกติ	ปกติ	ปกติ	ไม่มี	ไม่มี	ไม่มี	ดำไม่สูง	ไม่มี	[redacted]

แบบ ทส. 2

รายงานสรุปผลการทำงานของระบบบำบัดน้ำเสีย

ชื่อแหล่งกำเนิดมลพิษ : นิติบุคคลอาคารชุด เดอะ โมนูเม้นต์ สนามเป้า

แหล่งกำเนิดมลพิษ ตั้งอยู่เลขที่ : 933 หมู่ที่ : ซอย :

ถนน : พหลโยธิน แขวง/ตำบล : สามเสนใน เขต/อำเภอ : เขตพญาไท

จังหวัด : กรุงเทพมหานคร โทรศัพท์ [redacted] โทรสาร :

มี : เป็นเจ้าของหรือผู้ครอบครองแหล่งกำเนิดมลพิษ

ประกอบกิจการประเภท : อาคารชุด

ประเภทย่อย : ประเภท ข ตั้งแต่ 100 ห้องแต่ไม่เกิน 500 จำนวนห้อง : 86

สังกัด : อื่นๆ

ใบอนุญาตเลขที่ (ถ้ามี) : ออกให้โดย : หมดอายุ : วว/ดด/ปปปป

ในการนี้ ขอรายงานสรุปผลการทำงานของระบบบำบัดน้ำเสีย ของแหล่งกำเนิดมลพิษสำหรับ เดือน กรกฎาคม พ.ศ. 2567 ตามที่ได้กำหนดในมาตรา 80 แห่งพระราชบัญญัติส่งเสริมและรักษาคุณภาพสิ่งแวดล้อมแห่งชาติ พ.ศ. 2535 ในฐานะ

ลงชื่อ นางสาวสาลินี ลงสัจจ์ เจ้าของหรือผู้ครอบครองแหล่งกำเนิดมลพิษ

ลงชื่อ _____ ผู้ควบคุมระบบบำบัดน้ำเสีย

ใบอนุญาตเลขที่ _____ หมดอายุ _____

ออกให้โดย _____

ลงชื่อ _____ ผู้รับจ้างให้บริการบำบัดน้ำเสีย

ใบอนุญาตเลขที่ _____ หมดอายุ _____

ออกให้โดย _____

ข้อมูลเกี่ยวกับระบบบำบัดน้ำเสีย และแหล่งรองรับน้ำทิ้ง

(1) ประเภท / ชนิดของระบบบำบัดน้ำเสีย ความสามารถในการบำบัดน้ำเสีย

1. อื่นๆ ระบุ ขอรับบริการบำบัดน้ำเสียของกรุงเทพมหานคร เลขที่ กท 1007/1827 112.50 ลบ.ม./วัน

(2) การทำงานของระบบบำบัดน้ำเสีย [X] แบบต่อเนื่อง ชั่วโมง/วัน

[ ] แบบไม่ต่อเนื่อง (ระบุ)

(3) อุปกรณ์และเครื่องมือที่ใช้ในระบบบำบัดน้ำเสีย [X] เครื่องสูบน้ำ [ ] ระบบเติมอากาศ

[ ] เครื่องกวน/ผสมน้ำเสีย [ ] เครื่องกวน/ผสมสารเคมี

[ ] เครื่องสูบตะกอน [ ] อื่นๆ

[ ] อื่นๆ

[ ] อื่นๆ

(4) แหล่งรองรับน้ำทิ้ง (ระบุ)

(5) วิธีจัดการตะกอนที่เกิดขึ้นจากระบบบำบัดน้ำเสียและวิธีการกำจัด

3. สรุปผลการทำงานของระบบบำบัดน้ำเสียเป็นรายเดือน

(1) ปริมาณการใช้ไฟฟ้าของระบบบำบัดน้ำเสีย (หน่วย) 128.000 หน่วย

(2) ปริมาณน้ำใช้ในทุกกิจกรรมของแหล่งกำเนิดมลพิษ (ลบ.ม.) 741.000 ลบ.ม.

(3) ปริมาณน้ำเสียที่เข้าระบบบำบัดน้ำเสีย (ลบ.ม.) 726.180 ลบ.ม.

(4) การระบายน้ำทิ้งจากระบบบำบัดน้ำเสีย [X] ระบายทุกวัน

[ ] ระบายบางวัน (ระบุจำนวนวันที่ระบาย) วัน

[ ] ไม่ระบายเลย

(5) ปริมาณสารเคมี หรือสารสกัดชีวภาพที่ใช้ ปริมาณ หน่วย

1. 0.000 กิโลกรัม

(6) การทำงานของระบบบำบัดน้ำเสีย

ระบบบำบัดน้ำเสีย [X] ปกติ [ ] ผิดปกติ

เครื่องสูบน้ำ [X] ปกติ [ ] ผิดปกติ

(7) ปริมาณตะกอนส่วนเกินที่เกิดขึ้นจากระบบบำบัดน้ำเสียที่นำไปกำจัด 0.00 กิโลกรัม

(8) ปัญหา อุปสรรค และแนวทางแก้ไข

คำเตือน ๑. เจ้าของหรือผู้ครอบครองแหล่งกำเนิดมลพิษ ผู้ควบคุมระบบบำบัดน้ำเสีย หรือผู้รับจ้างให้บริการบำบัดน้ำเสียผู้ใดไม่จัดเก็บสถิติ ข้อมูล หรือไม่ทำบันทึกหรือรายงานตามมาตรา ๘๐ ต้องระวางโทษจำคุกไม่เกินหนึ่งเดือน หรือปรับไม่เกินหนึ่งหมื่นบาท หรือทั้งจำทั้งปรับตามมาตรา ๑๐๖

๒. ผู้ควบคุมระบบบำบัดน้ำเสียหรือผู้รับจ้างให้บริการบำบัดน้ำเสียผู้ใดทำบันทึกหรือรายงานโดยแสดงข้อความอันเป็นเท็จ ต้องระวางโทษจำคุกไม่เกินหนึ่งปี หรือปรับไม่เกินหนึ่งแสนบาท หรือทั้งจำทั้งปรับตามมาตรา ๑๐๗

แบบ ทส. ๑

แบบบันทึกรายละเอียดของสถิติและข้อมูลซึ่งแสดงผลการทำงานของระบบบำบัดน้ำเสีย
ของแหล่งกำเนิดมลพิษ

แหล่งกำเนิดมลพิษ ตั้งอยู่เลขที่ 933 หมู่ที่ - ซอย - ถนน พหลโยธิน แขวง/ตำบล พญาไท เขต/อำเภอ พญาไท กรุงเทพมหานคร โทรศัพท์ [redacted] นิติบุคคลอาคารชุด เดอะ ไมนูเม้นต์ สนามเป้า เป็นเจ้าของหรือผู้ครอบครองแหล่งกำเนิดมลพิษ ประกอบกิจการประเภท ห้องชุดพักอาศัย เท่านั้น

ใบอนุญาตเลขที่ (ถ้ามี) 104/2558 (21 ตุลาคม 2558) ใบ อ6. ออกให้โดย กรุงเทพมหานครและสิ่งแวดล้อม หมดอายุ ไม่มี

ซึ่งมีแผนผังแสดงการทำงานของระบบบำบัดน้ำเสีย ดังนี้

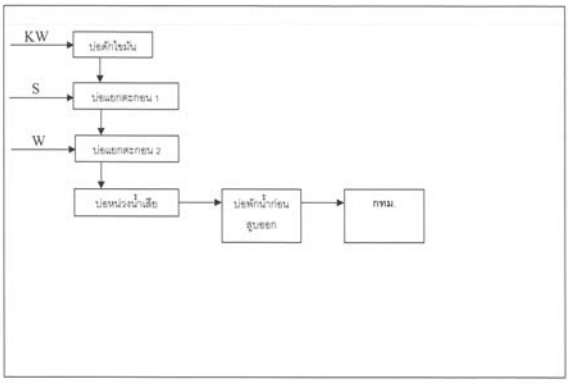

ได้จัดเก็บสถิติและข้อมูลแสดงผลการทำงานของระบบบำบัดน้ำเสียปรากฏตามตาราง ดังนี้

หมายเหตุ ๑. ให้กรอกสถิติและข้อมูลเฉพาะในกรณีที่มีสถิติและข้อมูลนั้น ๆ ในแต่ละวัน
๒. ในกรณีระบบบำบัดน้ำเสียที่มีการติดตั้งเครื่องตรวจวัดคุณภาพน้ำทิ้งแบบอัตโนมัติ ให้แบบผลการตรวจวัดคุณภาพน้ำทิ้งทุกวันแยกตามพารามิเตอร์ที่ตรวจวัด และทำการสรุปผลเป็นสถิติและข้อมูลรายเดือน

ขอรับรองว่าการบันทึกสถิติและข้อมูลตามตารางข้างต้นถูกต้องทุกประการ

[redacted]

.....เจ้าของหรือผู้ครอบครองแหล่งกำเนิดมลพิษ

.....ผู้ควบคุมระบบบำบัดน้ำเสีย

ใบอนุญาตเลขที่ ..... หมดอายุ .....

ออกให้โดย .....

..... ผู้รับจ้างให้บริการบำบัดน้ำเสีย

(.....)

ใบอนุญาตเลขที่ ..... 104/2558 ..... หมดอายุ .....

ออกให้โดย ..... กรุงเทพมหานคร ฯ .....

ได้จัดเก็บสถิติและข้อมูลแสดงผลการทำงานของระบบบำบัดน้ำเสียปรากฏตามตาราง ดังนี้

วันเดือน ปี	สถิติและข้อมูลที่เก็บจากแหล่งกำเนิดมลพิษ																[redacted]
	ปริมาณการใช้ไฟฟ้าของระบบบำบัดน้ำเสีย (หน่วย)	ปริมาณน้ำใช้ในทุกกิจกรรมของแหล่งกำเนิดมลพิษ (ลบ.ม.)	ปริมาณน้ำเสียที่เข้าระบบบำบัดน้ำเสีย (ลบ.ม.)	การระบายน้ำทิ้งจากระบบบำบัดน้ำเสีย (ระบายทุกวัน/ระบายบางวัน/ไม่ระบาย)	ปริมาณสารเคมีหรือสารสกัดชีวภาพที่ใช้ (กิโลกรัม)	การทำงานของระบบบำบัดน้ำเสีย							ปริมาณตะกอนส่วนเกินที่เกิดขึ้นจากระบบบำบัดน้ำเสีย (กิโลกรัม)	ปัญหา อุปสรรคและแนวทางแก้ไข	
						ระบบบำบัดน้ำเสีย (ปกติ/ผิดปกติ)	เครื่องสูบน้ำ (ปกติ/ผิดปกติ)	เครื่องเติมอากาศ (ปกติ/ผิดปกติ)	เครื่องกวนผสมน้ำเสีย (ปกติ/ผิดปกติ)	เครื่องกรองผสมสารเคมี (ปกติ/ผิดปกติ)	เครื่องสูบ (ปกติ/ผิดปกติ)	อื่นๆ (ระบุ) (ปกติ/ผิดปกติ)				
1-ต.ค.-67	5	5	4.30	ระบาย	ไม่มี	ปกติ	ปกติ	ไม่มี	ไม่มี	ไม่มี	ไม่มี	ไม่มี	ยังไม่สูบ	ไม่มี		[redacted]
2-ต.ค.-67	4	8	7.84	ระบาย	ไม่มี	ปกติ	ปกติ	ไม่มี	ไม่มี	ไม่มี	ไม่มี	ไม่มี	ยังไม่สูบ	ไม่มี		
3-ต.ค.-67	6	8	8.82	ระบาย	ไม่มี	ปกติ	ปกติ	ไม่มี	ไม่มี	ไม่มี	ไม่มี	ไม่มี	ยังไม่สูบ	ไม่มี		
4-ต.ค.-67	5	10	9.80	ระบาย	ไม่มี	ปกติ	ปกติ	ไม่มี	ไม่มี	ไม่มี	ไม่มี	ไม่มี	ยังไม่สูบ	ไม่มี		
5-ต.ค.-67	3	23	22.54	ระบาย	ไม่มี	ปกติ	ปกติ	ไม่มี	ไม่มี	ไม่มี	ไม่มี	ไม่มี	ยังไม่สูบ	ไม่มี		
6-ต.ค.-67	4	50	49.00	ระบาย	ไม่มี	ปกติ	ปกติ	ไม่มี	ไม่มี	ไม่มี	ไม่มี	ไม่มี	ยังไม่สูบ	ไม่มี		
7-ต.ค.-67	7	26	25.48	ระบาย	ไม่มี	ปกติ	ปกติ	ไม่มี	ไม่มี	ไม่มี	ไม่มี	ไม่มี	ยังไม่สูบ	ไม่มี		
8-ต.ค.-67	4	8	7.84	ระบาย	ไม่มี	ปกติ	ปกติ	ไม่มี	ไม่มี	ไม่มี	ไม่มี	ไม่มี	ยังไม่สูบ	ไม่มี		
9-ต.ค.-67	2	7	6.86	ระบาย	ไม่มี	ปกติ	ปกติ	ไม่มี	ไม่มี	ไม่มี	ไม่มี	ไม่มี	ยังไม่สูบ	ไม่มี		
10-ต.ค.-67	3	8	7.84	ระบาย	ไม่มี	ปกติ	ปกติ	ไม่มี	ไม่มี	ไม่มี	ไม่มี	ไม่มี	ยังไม่สูบ	ไม่มี		
11-ต.ค.-67	3	42	41.16	ระบาย	ไม่มี	ปกติ	ปกติ	ไม่มี	ไม่มี	ไม่มี	ไม่มี	ไม่มี	ยังไม่สูบ	ไม่มี		
12-ต.ค.-67	2	12	11.76	ระบาย	ไม่มี	ปกติ	ปกติ	ไม่มี	ไม่มี	ไม่มี	ไม่มี	ไม่มี	ยังไม่สูบ	ไม่มี		
13-ต.ค.-67	5	12	11.76	ระบาย	ไม่มี	ปกติ	ปกติ	ไม่มี	ไม่มี	ไม่มี	ไม่มี	ไม่มี	ยังไม่สูบ	ไม่มี		
14-ต.ค.-67	5	18	17.64	ระบาย	ไม่มี	ปกติ	ปกติ	ไม่มี	ไม่มี	ไม่มี	ไม่มี	ไม่มี	ยังไม่สูบ	ไม่มี		
15-ต.ค.-67	2	81	79.38	ระบาย	ไม่มี	ปกติ	ปกติ	ไม่มี	ไม่มี	ไม่มี	ไม่มี	ไม่มี	ยังไม่สูบ	ไม่มี		

วัน เดือน ปี	สถิติและข้อมูลที่เก็บจากแหล่งกำเนิดมลพิษ														
	ปริมาณการใช้ไฟฟ้าของระบบบำบัดน้ำเสีย (หน่วย)	ปริมาณน้ำใช้ในกิจกรรมของแหล่งกำเนิดมลพิษ (ลบ.ม.)	ปริมาณน้ำเสียที่เข้าระบบบำบัดน้ำเสีย (ลบ.ม.)	การระบายน้ำทิ้งจากระบบบำบัดน้ำเสียออกสู่ภายนอกระบบ	ปริมาณน้ำทิ้งจากแหล่งกำเนิดมลพิษ จากพื้นที่เขตปริมณฑล	การทำงานของระบบบำบัดน้ำเสีย							ปริมาณสารเคมีหรือสารชีวภาพที่ใช้	ปัญหาอุปสรรคและแนวทางแก้ไข	หมายเหตุ
						ระบบบำบัดน้ำเสีย (ปกติ/ผิดปกติ)	เครื่องสูบน้ำ (ปกติ/ผิดปกติ)	เครื่องเติมอากาศ (ปกติ/ผิดปกติ)	เครื่องกวนผสมน้ำเสีย (ปกติ/ผิดปกติ)	เครื่องกวนผสมสารเคมี (ปกติ/ผิดปกติ)	เครื่องสูบตะกอน (ปกติ/ผิดปกติ)	อื่นๆ (ระบุ) (ปกติ/ผิดปกติ)			
16-ต.ค.-67	3	5	4.90	ระบาย	ไม่มี	ปกติ	ปกติ	ไม่มี	ไม่มี	ไม่มี	ไม่มี	ไม่มี	ถังไม่หมด	ไม่มี	[redacted]
17-ต.ค.-67	3	8	7.84	ระบาย	ไม่มี	ปกติ	ปกติ	ไม่มี	ไม่มี	ไม่มี	ไม่มี	ไม่มี	ถังไม่หมด	ไม่มี	[redacted]
18-ต.ค.-67	2	11	10.78	ระบาย	ไม่มี	ปกติ	ปกติ	ไม่มี	ไม่มี	ไม่มี	ไม่มี	ไม่มี	ถังไม่หมด	ไม่มี	[redacted]
19-ต.ค.-67	4	12	11.76	ระบาย	ไม่มี	ปกติ	ปกติ	ไม่มี	ไม่มี	ไม่มี	ไม่มี	ไม่มี	ถังไม่หมด	ไม่มี	[redacted]
20-ต.ค.-67	3	11	10.78	ระบาย	ไม่มี	ปกติ	ปกติ	ไม่มี	ไม่มี	ไม่มี	ไม่มี	ไม่มี	ถังไม่หมด	ไม่มี	[redacted]
21-ต.ค.-67	5	11	10.78	ระบาย	ไม่มี	ปกติ	ปกติ	ไม่มี	ไม่มี	ไม่มี	ไม่มี	ไม่มี	ถังไม่หมด	ไม่มี	[redacted]
22-ต.ค.-67	3	45	44.10	ระบาย	ไม่มี	ปกติ	ปกติ	ไม่มี	ไม่มี	ไม่มี	ไม่มี	ไม่มี	ถังไม่หมด	ไม่มี	[redacted]
23-ต.ค.-67	4	12	11.76	ระบาย	ไม่มี	ปกติ	ปกติ	ไม่มี	ไม่มี	ไม่มี	ไม่มี	ไม่มี	ถังไม่หมด	ไม่มี	[redacted]
24-ต.ค.-67	3	11	10.78	ระบาย	ไม่มี	ปกติ	ปกติ	ไม่มี	ไม่มี	ไม่มี	ไม่มี	ไม่มี	ถังไม่หมด	ไม่มี	[redacted]
25-ต.ค.-67	5	5	4.90	ระบาย	ไม่มี	ปกติ	ปกติ	ไม่มี	ไม่มี	ไม่มี	ไม่มี	ไม่มี	ถังไม่หมด	ไม่มี	[redacted]
26-ต.ค.-67	4	113	110.74	ระบาย	ไม่มี	ปกติ	ปกติ	ไม่มี	ไม่มี	ไม่มี	ไม่มี	ไม่มี	ถังไม่หมด	ไม่มี	[redacted]
27-ต.ค.-67	3	13	12.74	ระบาย	ไม่มี	ปกติ	ปกติ	ไม่มี	ไม่มี	ไม่มี	ไม่มี	ไม่มี	ถังไม่หมด	ไม่มี	[redacted]
28-ต.ค.-67	3	8	8.82	ระบาย	ไม่มี	ปกติ	ปกติ	ไม่มี	ไม่มี	ไม่มี	ไม่มี	ไม่มี	ถังไม่หมด	ไม่มี	[redacted]
29-ต.ค.-67	10	59	57.82	ระบาย	ไม่มี	ปกติ	ปกติ	ไม่มี	ไม่มี	ไม่มี	ไม่มี	ไม่มี	ถังไม่หมด	ไม่มี	[redacted]
30-ต.ค.-67	2	23	22.54	ระบาย	ไม่มี	ปกติ	ปกติ	ไม่มี	ไม่มี	ไม่มี	ไม่มี	ไม่มี	ถังไม่หมด	ไม่มี	[redacted]
31-ต.ค.-67	6	39	38.22	ระบาย	ไม่มี	ปกติ	ปกติ	ไม่มี	ไม่มี	ไม่มี	ไม่มี	ไม่มี	ถังไม่หมด	ไม่มี	[redacted]

แบบ ทส. 2

รายงานสรุปผลการทำงานของระบบบำบัดน้ำเสีย

ชื่อแหล่งกำเนิดมลพิษ : นิติบุคคลอาคารชุด เดอะ โมนูเมนต์ สนามเป้า

แหล่งกำเนิดมลพิษ ตั้งอยู่เลขที่ : 933 หมู่ที่ : ซอย :

ถนน : พหลโยธิน แขวง/ตำบล : สามเสนใน เขต/อำเภอ : เขตพญาไท

จังหวัด : กรุงเทพมหานคร โทรศัพท์ : [redacted] โทรสาร :

มี : เป็นเจ้าของหรือผู้ครอบครองแหล่งกำเนิดมลพิษ

ประกอบกิจการประเภท : อาคารชุด

ประเภทย่อย : ประเภท ข ตั้งแต่ 100 ห้องแต่ไม่ถึง 500 จำนวนห้อง : 86

สังกัด : อื่นๆ

ใบอนุญาตเลขที่ (ถ้ามี) : ออกให้โดย : หมดอายุ : วว/ดด/ปปปป

ในการนี้ ขอรายงานสรุปผลการทำงานของระบบบำบัดน้ำเสีย ของแหล่งกำเนิดมลพิษสำหรับ เดือน สิงหาคม พ.ศ. 2567 ตามที่ได้กำหนดในมาตรา 80 แห่งพระราชบัญญัติส่งเสริมและรักษาคุณภาพสิ่งแวดล้อมแห่งชาติ พ.ศ. 2535 ในฐานะ

ลงชื่อ นางสาวลาลินี สงลังข์ เจ้าของหรือผู้ครอบครองแหล่งกำเนิดมลพิษ

ลงชื่อ _____ ผู้ควบคุมระบบบำบัดน้ำเสีย

ใบอนุญาตเลขที่ _____ หมดอายุ _____

ออกให้โดย _____

ลงชื่อ _____ ผู้รับจ้างให้บริการบำบัดน้ำเสีย

ใบอนุญาตเลขที่ _____ หมดอายุ _____

ออกให้โดย _____

ข้อมูลเกี่ยวกับระบบน้ำเสีย และแหล่งรองรับน้ำทิ้ง

(1) ประเภท / ชนิดของระบบบำบัดน้ำเสีย ความสามารถในการบำบัดน้ำเสีย

1. อื่นๆ ระบุ ขอรับบริการบำบัดน้ำเสียของกรุงเทพมหานคร เลขที่ กท 1007/1827 112.50 ลบ.ม./วัน

(2) การทำงานของระบบบำบัดน้ำเสีย [X] แบบต่อเนื่อง ชั่วโมง/วัน

[ ] แบบไม่ต่อเนื่อง (ระบุ)

(3) อุปกรณ์และเครื่องมือที่ใช้ในระบบบำบัดน้ำเสีย [X] เครื่องสูบน้ำ [ ] ระบบเติมอากาศ

[ ] เครื่องกวน/ผสมน้ำเสีย [ ] เครื่องกวน/ผสมสารเคมี

[ ] เครื่องสูบตะกอน [ ] อื่นๆ

[ ] อื่นๆ

[ ] อื่นๆ

(4) แหล่งรองรับน้ำทิ้ง (ระบุ)

(5) วิธีจัดการตะกอนที่เกิดขึ้นจากระบบบำบัดน้ำเสียและวิธีการกำจัด

3. สรุปผลการทำงานของระบบบำบัดน้ำเสียเป็นรายเดือน

(1) ปริมาณการใช้ไฟฟ้าของระบบบำบัดน้ำเสีย (หน่วย) 130.000 หน่วย

(2) ปริมาณน้ำใช้ในทุกกิจกรรมของแหล่งกำเนิดมลพิษ (ลบ.ม.) 706.000 ลบ.ม.

(3) ปริมาณน้ำเสียที่เข้าระบบบำบัดน้ำเสีย (ลบ.ม.) 691.880 ลบ.ม.

(4) การระบายน้ำทิ้งจากระบบบำบัดน้ำเสีย [X] ระบายทุกวัน

[ ] ระบายบางวัน (ระบุจำนวนวันที่ระบาย) วัน

[ ] ไม่ระบายเลย

(5) ปริมาณสารเคมี หรือสารชีวภาพที่ใช้ ปริมาณ หน่วย

1. 0.000 กิโลกรัม

(6) การทำงานของระบบบำบัดน้ำเสีย

ระบบบำบัดน้ำเสีย [X] ปกติ [ ] ผิดปกติ

เครื่องสูบน้ำ [X] ปกติ [ ] ผิดปกติ

(7) ปริมาณตะกอนส่วนเกินที่เกิดขึ้นจากระบบบำบัดน้ำเสียที่นำไปกำจัด 0.00 กิโลกรัม

(8) ปัญหา อุปสรรค และแนวทางแก้ไข

คำเตือน ๑. เจ้าของหรือผู้ครอบครองแหล่งกำเนิดมลพิษ ผู้ควบคุมระบบบำบัดน้ำเสีย หรือผู้รับจ้างให้บริการบำบัดน้ำเสียผู้ใดไม่จัดเก็บสถิติ ข้อมูล หรือไม่ทำบันทึกหรือรายงานตามมาตรา ๘๐ ต้องระวางโทษจำคุกไม่เกินหนึ่งเดือน หรือปรับไม่เกินหนึ่งหมื่นบาท หรือทั้งจำทั้งปรับตามมาตรา ๑๐๒

๒. ผู้ควบคุมระบบบำบัดน้ำเสียหรือผู้รับจ้างให้บริการบำบัดน้ำเสียผู้ใดทำบันทึกหรือรายงานโดยแสดงข้อความอันเป็นเท็จ ต้องระวางโทษจำคุกไม่เกินหนึ่งปี หรือปรับไม่เกินหนึ่งแสนบาท หรือทั้งจำทั้งปรับตามมาตรา ๑๐๗

แบบ ทส. ๑

แบบบันทึกรายละเอียดของสถิติและข้อมูลซึ่งแสดงผลการทำงานของระบบบำบัดน้ำเสีย
ของแหล่งกำเนิดมลพิษ

แหล่งกำเนิดมลพิษ ตั้งอยู่เลขที่ 933 หมู่ที่ - ซอย - ถนน พหลโยธิน แขวง/ตำบล พญาไท เขต/อำเภอ พญาไท กรุงเทพมหานคร โทรศัพท์ [redacted] มี นิติบุคคลอาคารชุด เดอะ โมนูเมนต์ สนามเป้า เป็นเจ้าของหรือผู้ครอบครองแหล่งกำเนิดมลพิษ ประกอบกิจการประเภท ห้องชุดพักอาศัย เท่านั้น

ใบอนุญาตเลขที่ (ถ้ามี) 104/2558 (21 ตุลาคม 2558) ใบ ธ6. ออกให้โดย กรุงเทพมหานครและสิ่งแวดล้อม หมดอายุ ไม่มี

ซึ่งมีแผนผังแสดงการทำงานของระบบบำบัดน้ำเสีย ดังนี้

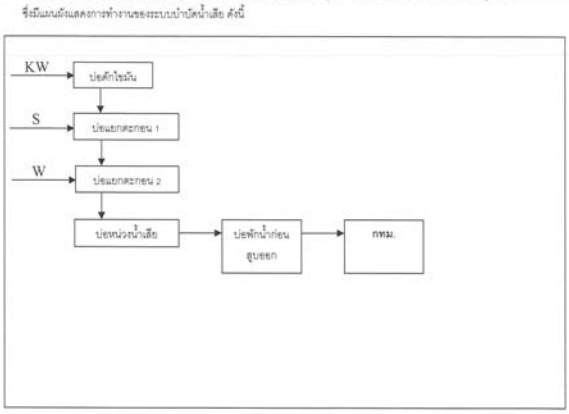

ได้จัดเก็บสถิติและข้อมูลแสดงผลการทำงานของระบบบำบัดน้ำเสียปรากฏตามตาราง ดังนี้

หมายเหตุ ๑. ให้กรอกสถิติและข้อมูลเฉพาะในกรณีที่มีสถิติและข้อมูลนั้น ๆ ในแต่ละวัน
๒. ในกรณีระบบบำบัดน้ำเสียที่มีการติดตั้งเครื่องตรวจวัดคุณภาพน้ำที่แบบอัตโนมัติ ให้แบบผลการตรวจวัดคุณภาพน้ำทิ้งทุกวันแยกตามพารามิเตอร์ที่ตรวจวัด และทำการตรวมและเป็นสถิติและข้อมูลรายเดือน

ขอรับรองว่าการบันทึกสถิติและข้อมูลตามตารางข้างต้นถูกต้องทุกประการ

[redacted] เจ้าของหรือผู้ครอบครองแหล่งกำเนิดมลพิษ

..... ผู้ควบคุมระบบบำบัดน้ำเสีย

ใบอนุญาตเลขที่ ..... หมดอายุ .....

ออกให้โดย .....

..... ผู้รับจ้างให้บริการบำบัดน้ำเสีย

(.....)

ใบอนุญาตเลขที่ ..... 104/2558 ..... หมดอายุ .....

ออกให้โดย ..... กรุงเทพมหานคร ฯ .....

ให้จัดเก็บสถิติและข้อมูลแสดงผลการทำงานของระบบบำบัดน้ำเสียปรากฏตามตาราง ดังนี้

วัน เดือน ปี	สถิติและข้อมูลที่เกิดจากแหล่งกำเนิดมลพิษ														อาจมีข้อมูลบันทึก
	ปริมาณการใช้ให้สำหรับระบบบำบัดน้ำเสีย (หน่วย)	ปริมาณน้ำใช้ในกิจกรรมของแหล่งกำเนิดมลพิษ (ลบ.ม.)	ปริมาณน้ำเสียที่เข้าระบบบำบัดน้ำเสีย (ลบ.ม.)	การระบายน้ำทิ้งจากระบบบำบัดน้ำเสีย (กระบายวัน ระบาย)	ปริมาณตามค่ามลพิษ ตามที่ค่ามลพิษ ซึ่งเกิดจากเสียงรบกวน	การทำงานของระบบบำบัดน้ำเสีย							ปริมาณตะกอนส่วนเกินที่เกิดขึ้นจากระบบบำบัดน้ำเสียที่ถ่ายไป	ปัญหาอุปสรรคและมาตรการแก้ไข	
						ระบบบำบัดน้ำเสีย (ปกติ/ผิดปกติ)	เครื่องสูบน้ำ (ปกติ/ผิดปกติ)	เครื่องเติมอากาศ (ปกติ/ผิดปกติ)	เครื่องกวนผสมน้ำเสีย (ปกติ/ผิดปกติ)	เครื่องกวนผสมสารเคมี (ปกติ/ผิดปกติ)	เครื่องสูบตะกอน (ปกติ/ผิดปกติ)	อื่นๆ (ระบุ) (ปกติ/ผิดปกติ)			
1-ก.ย.-67	3	10	9.80	ระบาย	ไม่มี	ปกติ	ปกติ	ปกติ	ปกติ	ไม่มี	ไม่มี	ไม่มี	ยังไม่ถูก	ไม่มี	[redacted]
2-ก.ย.-67	8	10	9.80	ระบาย	ไม่มี	ปกติ	ปกติ	ปกติ	ปกติ	ไม่มี	ไม่มี	ไม่มี	ยังไม่ถูก	ไม่มี	
3-ก.ย.-67	9	32	31.36	ระบาย	ไม่มี	ปกติ	ปกติ	ปกติ	ปกติ	ไม่มี	ไม่มี	ไม่มี	ยังไม่ถูก	ไม่มี	
4-ก.ย.-67	4	10	9.80	ระบาย	ไม่มี	ปกติ	ปกติ	ปกติ	ปกติ	ไม่มี	ไม่มี	ไม่มี	ยังไม่ถูก	ไม่มี	
5-ก.ย.-67	4	88	86.24	ระบาย	ไม่มี	ปกติ	ปกติ	ปกติ	ปกติ	ไม่มี	ไม่มี	ไม่มี	ยังไม่ถูก	ไม่มี	
6-ก.ย.-67	4	8	5.88	ระบาย	ไม่มี	ปกติ	ปกติ	ปกติ	ปกติ	ไม่มี	ไม่มี	ไม่มี	ยังไม่ถูก	ไม่มี	
7-ก.ย.-67	3	11	10.78	ระบาย	ไม่มี	ปกติ	ปกติ	ปกติ	ปกติ	ไม่มี	ไม่มี	ไม่มี	ยังไม่ถูก	ไม่มี	
8-ก.ย.-67	4	38	37.24	ระบาย	ไม่มี	ปกติ	ปกติ	ปกติ	ปกติ	ไม่มี	ไม่มี	ไม่มี	ยังไม่ถูก	ไม่มี	
9-ก.ย.-67	2	24	23.52	ระบาย	ไม่มี	ปกติ	ปกติ	ปกติ	ปกติ	ไม่มี	ไม่มี	ไม่มี	ยังไม่ถูก	ไม่มี	
10-ก.ย.-67	4	34	33.32	ระบาย	ไม่มี	ปกติ	ปกติ	ปกติ	ปกติ	ไม่มี	ไม่มี	ไม่มี	ยังไม่ถูก	ไม่มี	
11-ก.ย.-67	4	30	29.40	ระบาย	ไม่มี	ปกติ	ปกติ	ปกติ	ปกติ	ไม่มี	ไม่มี	ไม่มี	ยังไม่ถูก	ไม่มี	
12-ก.ย.-67	5	9	8.82	ระบาย	ไม่มี	ปกติ	ปกติ	ปกติ	ปกติ	ไม่มี	ไม่มี	ไม่มี	ยังไม่ถูก	ไม่มี	
13-ก.ย.-67	4	40	39.20	ระบาย	ไม่มี	ปกติ	ปกติ	ปกติ	ปกติ	ไม่มี	ไม่มี	ไม่มี	ยังไม่ถูก	ไม่มี	
14-ก.ย.-67	4	33	32.34	ระบาย	ไม่มี	ปกติ	ปกติ	ปกติ	ปกติ	ไม่มี	ไม่มี	ไม่มี	ยังไม่ถูก	ไม่มี	
15-ก.ย.-67	4	10	9.80	ระบาย	ไม่มี	ปกติ	ปกติ	ปกติ	ปกติ	ไม่มี	ไม่มี	ไม่มี	ยังไม่ถูก	ไม่มี	[redacted]

วัน เดือน ปี	สถิติและข้อมูลที่เกิดจากแหล่งกำเนิดมลพิษ														อาจมีข้อมูลบันทึก
	ปริมาณการใช้ให้สำหรับระบบบำบัดน้ำเสีย (หน่วย)	ปริมาณน้ำใช้ในกิจกรรมของแหล่งกำเนิดมลพิษ (ลบ.ม.)	ปริมาณน้ำเสียที่เข้าระบบบำบัดน้ำเสีย (ลบ.ม.)	การระบายน้ำทิ้งจากระบบบำบัดน้ำเสีย (กระบายวัน ระบาย)	ปริมาณตามค่ามลพิษ ตามที่ค่ามลพิษ ซึ่งเกิดจากเสียงรบกวน	การทำงานของระบบบำบัดน้ำเสีย							ปริมาณตะกอนส่วนเกินที่เกิดขึ้นจากระบบบำบัดน้ำเสียที่ถ่ายไป	ปัญหาอุปสรรคและมาตรการแก้ไข	
						ระบบบำบัดน้ำเสีย (ปกติ/ผิดปกติ)	เครื่องสูบน้ำ (ปกติ/ผิดปกติ)	เครื่องเติมอากาศ (ปกติ/ผิดปกติ)	เครื่องกวนผสมน้ำเสีย (ปกติ/ผิดปกติ)	เครื่องกวนผสมสารเคมี (ปกติ/ผิดปกติ)	เครื่องสูบตะกอน (ปกติ/ผิดปกติ)	อื่นๆ (ระบุ) (ปกติ/ผิดปกติ)			
16-ก.ย.-67	4	35	34.30	ระบาย	ไม่มี	ปกติ	ปกติ	ปกติ	ปกติ	ไม่มี	ไม่มี	ไม่มี	ยังไม่ถูก	ไม่มี	[redacted]
17-ก.ย.-67	5	74	72.52	ระบาย	ไม่มี	ปกติ	ปกติ	ปกติ	ปกติ	ไม่มี	ไม่มี	ไม่มี	ยังไม่ถูก	ไม่มี	
18-ก.ย.-67	5	13	12.74	ระบาย	ไม่มี	ปกติ	ปกติ	ปกติ	ปกติ	ไม่มี	ไม่มี	ไม่มี	ยังไม่ถูก	ไม่มี	
19-ก.ย.-67	3	64	62.72	ระบาย	ไม่มี	ปกติ	ปกติ	ปกติ	ปกติ	ไม่มี	ไม่มี	ไม่มี	ยังไม่ถูก	ไม่มี	
20-ก.ย.-67	4	9	8.82	ระบาย	ไม่มี	ปกติ	ปกติ	ปกติ	ปกติ	ไม่มี	ไม่มี	ไม่มี	ยังไม่ถูก	ไม่มี	
21-ก.ย.-67	4	12	11.76	ระบาย	ไม่มี	ปกติ	ปกติ	ปกติ	ปกติ	ไม่มี	ไม่มี	ไม่มี	ยังไม่ถูก	ไม่มี	
22-ก.ย.-67	4	33	32.34	ระบาย	ไม่มี	ปกติ	ปกติ	ปกติ	ปกติ	ไม่มี	ไม่มี	ไม่มี	ยังไม่ถูก	ไม่มี	
23-ก.ย.-67	3	10	9.80	ระบาย	ไม่มี	ปกติ	ปกติ	ปกติ	ปกติ	ไม่มี	ไม่มี	ไม่มี	ยังไม่ถูก	ไม่มี	
24-ก.ย.-67	4	47	46.06	ระบาย	ไม่มี	ปกติ	ปกติ	ปกติ	ปกติ	ไม่มี	ไม่มี	ไม่มี	ยังไม่ถูก	ไม่มี	
25-ก.ย.-67	8	3	2.94	ระบาย	ไม่มี	ปกติ	ปกติ	ปกติ	ปกติ	ไม่มี	ไม่มี	ไม่มี	ยังไม่ถูก	ไม่มี	
26-ก.ย.-67	7	110	107.80	ระบาย	ไม่มี	ปกติ	ปกติ	ปกติ	ปกติ	ไม่มี	ไม่มี	ไม่มี	ยังไม่ถูก	ไม่มี	
27-ก.ย.-67	5	11	10.78	ระบาย	ไม่มี	ปกติ	ปกติ	ปกติ	ปกติ	ไม่มี	ไม่มี	ไม่มี	ยังไม่ถูก	ไม่มี	
28-ก.ย.-67	3	10	9.80	ระบาย	ไม่มี	ปกติ	ปกติ	ปกติ	ปกติ	ไม่มี	ไม่มี	ไม่มี	ยังไม่ถูก	ไม่มี	
29-ก.ย.-67	4	51	49.98	ระบาย	ไม่มี	ปกติ	ปกติ	ปกติ	ปกติ	ไม่มี	ไม่มี	ไม่มี	ยังไม่ถูก	ไม่มี	
30-ก.ย.-67	3	10	9.80	ระบาย	ไม่มี	ปกติ	ปกติ	ปกติ	ปกติ	ไม่มี	ไม่มี	ไม่มี	ยังไม่ถูก	ไม่มี	[redacted]

แบบ ทส. 2

รายงานสรุปผลการทำงานของระบบบำบัดน้ำเสีย

ชื่อแหล่งกำเนิดมลพิษ : นิติบุคคลอาคารชุด เดอะ โมนูเม้นต์ สนามเป้า

แหล่งกำเนิดมลพิษ ตั้งอยู่เลขที่ : 933 หมู่ที่ : ซอย :

ถนน : พหลโยธิน แขวง/ตำบล : สามเสนใน เขต/อำเภอ : เขตพญาไท

จังหวัด : กรุงเทพมหานคร โทรศัพท์ : [redacted] โทรสาร :

มี : เป็นเจ้าของหรือผู้ครอบครองแหล่งกำเนิดมลพิษ

ประกอบกิจการประเภท : อาคารชุด

ประเภทย่อย : ประเภท ข ตั้งแต่ 100 ห้องแต่ไม่ถึง 500 จำนวนห้อง : 86

สังกัด : อื่นๆ

ใบอนุญาตเลขที่ (ถ้ามี) : ออกให้โดย : หมดอายุ : วว/ดด/ปปปป

ในการนี้ ขอรายงานสรุปผลการทำงานของระบบบำบัดน้ำเสีย ของแหล่งกำเนิดมลพิษสำหรับ เดือน กันยายน พ.ศ. 2567 ตามที่ได้กำหนดในมาตรา 80 แห่งพระราชบัญญัติส่งเสริมและรักษาคุณภาพสิ่งแวดล้อมแห่งชาติ พ.ศ. 2535 ในฐานะ

ลงชื่อ นางสาวสาลินี สงสังข์ เจ้าของหรือผู้ครอบครองแหล่งกำเนิดมลพิษ

ลงชื่อ _____ ผู้ควบคุมระบบบำบัดน้ำเสีย

ใบอนุญาตเลขที่ _____ หมดอายุ _____

ออกให้โดย _____

ลงชื่อ _____ ผู้รับจ้างให้บริการบำบัดน้ำเสีย

ใบอนุญาตเลขที่ _____ หมดอายุ _____

ออกให้โดย _____

ข้อมูลเกี่ยวกับระบบน้ำเสีย และแหล่งรองรับน้ำทิ้ง

(1) ประเภท / ชนิดของระบบบำบัดน้ำเสีย ความสามารถในการบำบัดน้ำเสีย

1. อื่นๆ ระบุ ขอรับบริการบำบัดน้ำเสียของกรุงเทพมหานคร เลขที่ กท 1007/1827 112.50 ลบ.ม./วัน

(2) การทำงานของระบบบำบัดน้ำเสีย [X] แบบต่อเนื่อง ชั่วโมง/วัน

[ ] แบบไม่ต่อเนื่อง (ระบุ)

(3) อุปกรณ์และเครื่องมือที่ใช้ในระบบบำบัดน้ำเสีย [X] เครื่องสูบน้ำ [ ] ระบบเติมอากาศ

[ ] เครื่องกวน/ผสมน้ำเสีย [ ] เครื่องกวน/ผสมสารเคมี

[ ] เครื่องสูบตะกอน [ ] อื่นๆ

[ ] อื่นๆ

[ ] อื่นๆ

(4) แหล่งรองรับน้ำทิ้ง (ระบุ)

(5) วิธีจัดการตะกอนที่เกิดขึ้นจากระบบบำบัดน้ำเสียและวิธีการกำจัด

3. สรุปผลการทำงานของระบบบำบัดน้ำเสียเป็นรายเดือน

(1) ปริมาณการใช้ไฟฟ้าของระบบบำบัดน้ำเสีย (หน่วย) 130,000 หน่วย

(2) ปริมาณน้ำใช้ในทุกกิจกรรมของแหล่งกำเนิดมลพิษ (ลบ.ม.) 877,000 ลบ.ม.

(3) ปริมาณน้ำเสียที่เข้าระบบบำบัดน้ำเสีย (ลบ.ม.) 859,460 ลบ.ม.

(4) การระบายน้ำทิ้งจากระบบบำบัดน้ำเสีย [X] ระบายทุกวัน

[ ] ระบายบางวัน (ระบุจำนวนวันที่ระบาย) วัน

[ ] ไม่ระบายเลย

(5) ปริมาณสารเคมี หรือสารสกัดชีวภาพที่ใช้ ปริมาณ หน่วย

1. 0.000 กิโลกรัม

(6) การทำงานของระบบบำบัดน้ำเสีย

ระบบบำบัดน้ำเสีย [X] ปกติ [ ] ผิดปกติ

เครื่องสูบน้ำ [X] ปกติ [ ] ผิดปกติ

(7) ปริมาณตะกอนส่วนเกินที่เกิดขึ้นจากระบบบำบัดน้ำเสียที่นำไปกำจัด 0.00 กิโลกรัม

(8) ปัญหา อุปสรรค และแนวทางแก้ไข

คำเตือน ๑. เจ้าของหรือผู้ครอบครองแหล่งกำเนิดมลพิษ ผู้ควบคุมระบบบำบัดน้ำเสีย หรือผู้รับจ้างให้บริการบำบัดน้ำเสียผู้ใดไม่จัดเก็บสถิติ ข้อมูล หรือไม่ทำบันทึกหรือรายงานตามมาตรา ๘๐ ต้องระวางโทษจำคุกไม่เกินหนึ่งเดือน หรือปรับไม่เกินหนึ่งหมื่นบาท หรือทั้งจำทั้งปรับตามมาตรา ๑๐๖

๒. ผู้ควบคุมระบบบำบัดน้ำเสียหรือผู้รับจ้างให้บริการบำบัดน้ำเสียผู้ใดทำบันทึกหรือรายงานโดยแสดงข้อความอันเป็นเท็จ ต้องระวางโทษจำคุกไม่เกินหนึ่งปี หรือปรับไม่เกินหนึ่งแสนบาท หรือทั้งจำทั้งปรับตามมาตรา ๑๐๗

แบบ ทส. ๑

แบบบันทึกรายละเอียดของสถิติและข้อมูลซึ่งแสดงผลการทำงานของระบบบำบัดน้ำเสีย ของแหล่งกำเนิดมลพิษ

แหล่งกำเนิดมลพิษ ตั้งอยู่เลขที่ 933 หมู่ที่ - ซอย - ถนน พหลโยธิน แขวง/ตำบล พญาไท เขต/อำเภอ พญาไท กรุงเทพมหานคร โทรศัพท์ [redacted] นิติบุคคลอาคารชุด เดอะ ไมนูเม้นต์ ลานเงิน เป็นเจ้าของหรือผู้ครอบครองแหล่งกำเนิดมลพิษ ประกอบกิจการประเภท ห้องชุดพักอาศัย เท่านั้น

ใบอนุญาตเลขที่ (ถ้ามี) 104/2558 (21 ตุลาคม 2558) ใบ อธ. ออกให้โดย กรุงเทพมหานครและสิ่งแวดล้อม หมดอายุ ไม่มี

ซึ่งมีแผนผังแสดงการทำงานของระบบบำบัดน้ำเสีย ดังนี้

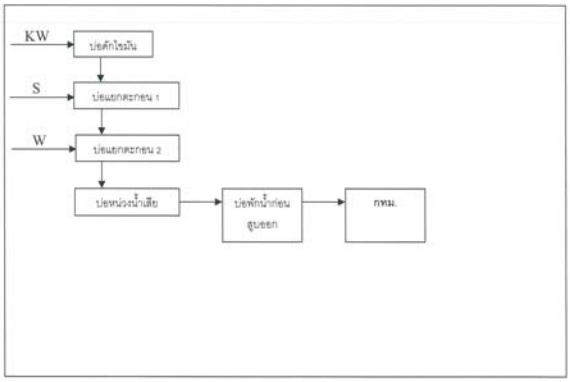

ได้จัดเก็บสถิติและข้อมูลแสดงผลการทำงานของระบบบำบัดน้ำเสียปรากฏตามตาราง ดังนี้

วัน เดือน ปี	สถิติและข้อมูลที่เกิดขึ้นจากแหล่งกำเนิดมลพิษ															ลายมือชื่อผู้เก็บ
	เวลาเดินเครื่องใช้ไฟฟ้าของระบบบำบัดน้ำเสีย (หน่วย)	เวลาเดินเครื่องใช้ในกิจกรรมของแหล่งกำเนิดมลพิษ (ชม.)	เวลาเดินเครื่องสูบน้ำเข้าบำบัดน้ำเสีย (ชม.น.)	การระบายน้ำทิ้งจากระบบบำบัดน้ำเสีย (ระบายวันละกี่ครั้ง)	เวลาเดินเครื่องสูบน้ำทิ้งจากบ่อพักน้ำเสียสู่ท่อระบายน้ำ	การทำงานของระบบบำบัดน้ำเสีย							เวลาการเดินเครื่องเติมอากาศในบ่อเติมอากาศ	ปัญหาอุปสรรคและแนวทางแก้ไข	
						ระบบบำบัดน้ำเสีย (ปกติ/ผิดปกติ)	เครื่องสูบน้ำ (ปกติ/ผิดปกติ)	เครื่องเติมอากาศ (ปกติ/ผิดปกติ)	เครื่องกวนผสมน้ำเสีย (ปกติ/ผิดปกติ)	เครื่องกวนผสมสารเคมี (ปกติ/ผิดปกติ)	เครื่องสูบตะกอน (ปกติ/ผิดปกติ)	มีน้ำ (ระบุ/ปกติ/ผิดปกติ)			
1-ต.ค.-67	2	26	25.48	ระบาย	ไม่ใช้	ปกติ	ปกติ	ปกติ	ปกติ	ไม่มี	ไม่มี	ไม่มี	ดำเนินสูบ	ไม่มี	[redacted]
2-ต.ค.-67	2	10	9.80	ระบาย	ไม่ใช้	ปกติ	ปกติ	ปกติ	ปกติ	ไม่มี	ไม่มี	ไม่มี	ดำเนินสูบ	ไม่มี	
3-ต.ค.-67	2	76	74.48	ระบาย	ไม่ใช้	ปกติ	ปกติ	ปกติ	ปกติ	ไม่มี	ไม่มี	ไม่มี	ดำเนินสูบ	ไม่มี	
4-ต.ค.-67	2	10	9.80	ระบาย	ไม่ใช้	ปกติ	ปกติ	ปกติ	ปกติ	ไม่มี	ไม่มี	ไม่มี	ดำเนินสูบ	ไม่มี	
5-ต.ค.-67	2	24	23.52	ระบาย	ไม่ใช้	ปกติ	ปกติ	ปกติ	ปกติ	ไม่มี	ไม่มี	ไม่มี	ดำเนินสูบ	ไม่มี	
6-ต.ค.-67	2	25	24.50	ระบาย	ไม่ใช้	ปกติ	ปกติ	ปกติ	ปกติ	ไม่มี	ไม่มี	ไม่มี	ดำเนินสูบ	ไม่มี	
7-ต.ค.-67	3	10	9.80	ระบาย	ไม่ใช้	ปกติ	ปกติ	ปกติ	ปกติ	ไม่มี	ไม่มี	ไม่มี	ดำเนินสูบ	ไม่มี	
8-ต.ค.-67	2	11	10.78	ระบาย	ไม่ใช้	ปกติ	ปกติ	ปกติ	ปกติ	ไม่มี	ไม่มี	ไม่มี	ดำเนินสูบ	ไม่มี	
9-ต.ค.-67	2	77	75.46	ระบาย	ไม่ใช้	ปกติ	ปกติ	ปกติ	ปกติ	ไม่มี	ไม่มี	ไม่มี	ดำเนินสูบ	ไม่มี	
10-ต.ค.-67	2	5	4.90	ระบาย	ไม่ใช้	ปกติ	ปกติ	ปกติ	ปกติ	ไม่มี	ไม่มี	ไม่มี	ดำเนินสูบ	ไม่มี	
11-ต.ค.-67	2	9	8.82	ระบาย	ไม่ใช้	ปกติ	ปกติ	ปกติ	ปกติ	ไม่มี	ไม่มี	ไม่มี	ดำเนินสูบ	ไม่มี	
12-ต.ค.-67	2	9	8.82	ระบาย	ไม่ใช้	ปกติ	ปกติ	ปกติ	ปกติ	ไม่มี	ไม่มี	ไม่มี	ดำเนินสูบ	ไม่มี	
13-ต.ค.-67	2	9	8.82	ระบาย	ไม่ใช้	ปกติ	ปกติ	ปกติ	ปกติ	ไม่มี	ไม่มี	ไม่มี	ดำเนินสูบ	ไม่มี	
14-ต.ค.-67	2	103	100.94	ระบาย	ไม่ใช้	ปกติ	ปกติ	ปกติ	ปกติ	ไม่มี	ไม่มี	ไม่มี	ดำเนินสูบ	ไม่มี	
15-ต.ค.-67	2	0	0.00	ระบาย	ไม่ใช้	ปกติ	ปกติ	ปกติ	ปกติ	ไม่มี	ไม่มี	ไม่มี	ดำเนินสูบ	ไม่มี	

หมายเหตุ ๑. ให้กรอกสถิติและข้อมูลเฉพาะในกรณีที่มีสถิติและข้อมูลนั้น ๆ ในแต่ละวัน

๒. ในกรณีระบบบำบัดน้ำเสียที่มีการติดตั้งเครื่องตรวจวัดคุณภาพน้ำทิ้งแบบอัตโนมัติ ให้แนบผลการตรวจวัดคุณภาพน้ำทิ้งทุกวันแยกตามพารามิเตอร์ที่ตรวจวัด และทำการสรุปผลเป็นสถิติและข้อมูลรายเดือน

ขอรับรองว่าการบันทึกสถิติและข้อมูลตามตารางข้างต้นถูกต้องทุกประการ

[redacted] เจ้าของหรือผู้ครอบครองแหล่งกำเนิดมลพิษ

ผู้ควบคุมระบบบำบัดน้ำเสีย

ใบอนุญาตเลขที่ ..... หมดอายุ .....

ออกให้โดย .....

..... ผู้รับจ้างให้บริการบำบัดน้ำเสีย

(.....)

ใบอนุญาตเลขที่ ..... 104/2558 ..... หมดอายุ .....

ออกให้โดย ..... กรุงเทพมหานคร ฯ .....

ได้จัดเก็บสถิติและข้อมูลแสดงผลการทำงานของระบบบำบัดน้ำเสียปรากฏตามตาราง ดังนี้

วัน เดือน ปี	สถิติและข้อมูลที่เก็บจากแหล่งกำเนิดมลพิษ															หมายเหตุ (ถ้ามี)
	เปิดบ่อกักไขมัน ไขมันจากระบบบำบัดน้ำเสีย (กก.กก)	ปริมาณกากตะกอนในบ่อกักตะกอนจากระบบบำบัดน้ำเสีย (ลบ.ซม.)	เปิดบ่อน้ำเสียดิบสู่ระบบบำบัดน้ำเสีย (ลบ.ม.)	ปริมาณน้ำเสียที่ผ่านระบบบำบัดน้ำเสีย (ระบายใน) (ลบ.ม.)	ปริมาณความเข้มข้นของมลพิษ ซึ่งการตรวจวัดเพื่อรายงาน	การทำงานของระบบบำบัดน้ำเสีย							ปริมาณสารเคมีที่ใช้ในการบำบัดน้ำเสีย	ปัญหาอุปสรรคและแนวทางแก้ไข	
						ระบบบำบัดน้ำเสีย (ปกติ/ผิดปกติ)	เครื่องสูบน้ำ (ปกติ/ผิดปกติ)	เครื่องเติมอากาศ (ปกติ/ผิดปกติ)	เครื่องกวนผสมน้ำเสีย (ปกติ/ผิดปกติ)	เครื่องกวนผสมสารเคมี (ปกติ/ผิดปกติ)	เครื่องสูบตะกอน (ปกติ/ผิดปกติ)	อื่นๆ (ระบุ) (ปกติ/ผิดปกติ)			
16-ต.ค.-67	2	4	3.92	ระบาย	ไม่มี	ปกติ	ปกติ	ปกติ	ปกติ	ไม่มี	ไม่มี	ไม่มี	ยังไม่ระบุ	ไม่มี	[redacted]
17-ต.ค.-67	2	9	8.82	ระบาย	ไม่มี	ปกติ	ปกติ	ปกติ	ปกติ	ไม่มี	ไม่มี	ไม่มี	ยังไม่ระบุ	ไม่มี	
18-ต.ค.-67	2	9	8.82	ระบาย	ไม่มี	ปกติ	ปกติ	ปกติ	ปกติ	ไม่มี	ไม่มี	ไม่มี	ยังไม่ระบุ	ไม่มี	
19-ต.ค.-67	2	29	28.42	ระบาย	ไม่มี	ปกติ	ปกติ	ปกติ	ปกติ	ไม่มี	ไม่มี	ไม่มี	ยังไม่ระบุ	ไม่มี	
20-ต.ค.-67	2	10	9.80	ระบาย	ไม่มี	ปกติ	ปกติ	ปกติ	ปกติ	ไม่มี	ไม่มี	ไม่มี	ยังไม่ระบุ	ไม่มี	
21-ต.ค.-67	2	11	10.78	ระบาย	ไม่มี	ปกติ	ปกติ	ปกติ	ปกติ	ไม่มี	ไม่มี	ไม่มี	ยังไม่ระบุ	ไม่มี	
22-ต.ค.-67	3	66	64.68	ระบาย	ไม่มี	ปกติ	ปกติ	ปกติ	ปกติ	ไม่มี	ไม่มี	ไม่มี	ยังไม่ระบุ	ไม่มี	
23-ต.ค.-67	2	9	8.82	ระบาย	ไม่มี	ปกติ	ปกติ	ปกติ	ปกติ	ไม่มี	ไม่มี	ไม่มี	ยังไม่ระบุ	ไม่มี	
24-ต.ค.-67	2	9	8.82	ระบาย	ไม่มี	ปกติ	ปกติ	ปกติ	ปกติ	ไม่มี	ไม่มี	ไม่มี	ยังไม่ระบุ	ไม่มี	
25-ต.ค.-67	2	9	8.82	ระบาย	ไม่มี	ปกติ	ปกติ	ปกติ	ปกติ	ไม่มี	ไม่มี	ไม่มี	ยังไม่ระบุ	ไม่มี	
26-ต.ค.-67	2	40	39.20	ระบาย	ไม่มี	ปกติ	ปกติ	ปกติ	ปกติ	ไม่มี	ไม่มี	ไม่มี	ยังไม่ระบุ	ไม่มี	
27-ต.ค.-67	2	35	34.30	ระบาย	ไม่มี	ปกติ	ปกติ	ปกติ	ปกติ	ไม่มี	ไม่มี	ไม่มี	ยังไม่ระบุ	ไม่มี	
28-ต.ค.-67	2	10	9.80	ระบาย	ไม่มี	ปกติ	ปกติ	ปกติ	ปกติ	ไม่มี	ไม่มี	ไม่มี	ยังไม่ระบุ	ไม่มี	
29-ต.ค.-67	2	9	8.82	ระบาย	ไม่มี	ปกติ	ปกติ	ปกติ	ปกติ	ไม่มี	ไม่มี	ไม่มี	ยังไม่ระบุ	ไม่มี	
30-ต.ค.-67	2	8	7.84	ระบาย	ไม่มี	ปกติ	ปกติ	ปกติ	ปกติ	ไม่มี	ไม่มี	ไม่มี	ยังไม่ระบุ	ไม่มี	
31-ต.ค.-67	3	10	9.80	ระบาย	ไม่มี	ปกติ	ปกติ	ปกติ	ปกติ	ไม่มี	ไม่มี	ไม่มี	ยังไม่ระบุ	ไม่มี	

แบบ ทส. 2

รายงานสรุปผลการทำงานของระบบบำบัดน้ำเสีย

ชื่อแหล่งกำเนิดมลพิษ : นิติบุคคลอาคารชุด เดอะ โมนูเม้นต์ สนามเป้า

แหล่งกำเนิดมลพิษ ตั้งอยู่เลขที่ : 933 หมู่ที่ : ซอย :

ถนน : พหลโยธิน แขวง/ตำบล : สามเสนใน เขต/อำเภอ : เขตพญาไท

จังหวัด : กรุงเทพมหานคร โทรศัพท์ [redacted] โทรสาร :

มี : เป็นเจ้าของหรือผู้ครอบครองแหล่งกำเนิดมลพิษ

ประกอบกิจการประเภท : อาคารชุด

ประเภทย่อย : ประเภท ข ตั้งแต่ 100 ห้องแต่ไม่ถึง 500 จำนวนห้อง : 86

สังกัด : อื่นๆ

ใบอนุญาตเลขที่ (ถ้ามี) : ออกให้โดย : หมดอายุ : วว/ดด/ปปปป

ในการนี้ ขอรายงานสรุปผลการทำงานของระบบบำบัดน้ำเสีย ของแหล่งกำเนิดมลพิษสำหรับ เดือน ตุลาคม พ.ศ. 2567 ตามที่ได้กำหนดในมาตรา 80 แห่งพระราชบัญญัติส่งเสริมและรักษาคุณภาพสิ่งแวดล้อมแห่งชาติ พ.ศ. 2535 ในฐานะ

ลงชื่อ นางสาวสาลินี สงสังข์ เจ้าของหรือผู้ครอบครองแหล่งกำเนิดมลพิษ

ลงชื่อ _____ ผู้ควบคุมระบบบำบัดน้ำเสีย

ใบอนุญาตเลขที่ _____ หมดอายุ _____

ออกให้โดย _____

ลงชื่อ _____ ผู้รับจ้างให้บริการบำบัดน้ำเสีย

ใบอนุญาตเลขที่ _____ หมดอายุ _____

ออกให้โดย _____

ข้อมูลเกี่ยวกับระบบน้ำเสีย และแหล่งรองรับน้ำทิ้ง

(1) ประเภท / ชนิดของระบบบำบัดน้ำเสีย ความสามารถในการบำบัดน้ำเสีย

1. อื่นๆ ระบุ ขอรับบริการบำบัดน้ำเสียของกรุงเทพมหานคร เลขที่ กท 1007/1827 112.50 ลบ.ม./วัน

(2) การทำงานของระบบบำบัดน้ำเสีย [X] แบบต่อเนื่อง ชั่วโมง/วัน

[ ] แบบไม่ต่อเนื่อง (ระบุ)

(3) อุปกรณ์และเครื่องมือที่ใช้ในระบบบำบัดน้ำเสีย [X] เครื่องสูบน้ำ [ ] ระบบเติมอากาศ

[ ] เครื่องกวน/ผสมน้ำเสีย [ ] เครื่องกวน/ผสมสารเคมี

[ ] เครื่องสูบตะกอน [ ] อื่นๆ

[ ] อื่นๆ

[ ] อื่นๆ

(4) แหล่งรองรับน้ำทิ้ง (ระบุ)

(5) วิธีจัดการตะกอนที่เกิดขึ้นจากระบบบำบัดน้ำเสียและวิธีการกำจัด

3. สรุปผลการทำงานของระบบบำบัดน้ำเสียเป็นรายเดือน

(1) ปริมาณการใช้ไฟฟ้าของระบบบำบัดน้ำเสีย (หน่วย) 65.000 หน่วย

(2) ปริมาณน้ำใช้ในทุกกิจกรรมของแหล่งกำเนิดมลพิษ (ลบ.ม.) 681.000 ลบ.ม.

(3) ปริมาณน้ำเสียที่เข้าระบบบำบัดน้ำเสีย (ลบ.ม.) 677.380 ลบ.ม.

(4) การระบายน้ำทิ้งจากระบบบำบัดน้ำเสีย [X] ระบายทุกวัน

[ ] ระบายบางวัน (ระบุจำนวนวันที่ระบาย) วัน

[ ] ไม่ระบายเลย

(5) ปริมาณสารเคมี หรือสารสกัดชีวภาพที่ใช้ ปริมาณ หน่วย

1. 0.000 กิโลกรัม

(6) การทำงานของระบบบำบัดน้ำเสีย

ระบบบำบัดน้ำเสีย [X] ปกติ [ ] ผิดปกติ

เครื่องสูบน้ำ [X] ปกติ [ ] ผิดปกติ

(7) ปริมาณตะกอนส่วนเกินที่เกิดขึ้นจากระบบบำบัดน้ำเสียที่นำไปกำจัด 0.00 กิโลกรัม

(8) ปัญหา อุปสรรค และแนวทางแก้ไข

คำเตือน ๑. เจ้าของหรือผู้ครอบครองแหล่งกำเนิดมลพิษ ผู้ควบคุมระบบบำบัดน้ำเสีย หรือผู้รับจ้างให้บริการบำบัดน้ำเสียผู้ใดไม่จัดเก็บสถิติ ข้อมูล หรือไม่กำบันทึกหรือรายงานตามมาตรา ๘๐ ต้องระวางโทษจำคุกไม่เกินหนึ่งเดือน หรือปรับไม่เกินหนึ่งหมื่นบาท หรือทั้งจำทั้งปรับตามมาตรา ๑๐๖

๒. ผู้ควบคุมระบบบำบัดน้ำเสียหรือผู้รับจ้างให้บริการบำบัดน้ำเสียผู้ใดทำบันทึกหรือรายงานโดยแสดงข้อความอันเป็นเท็จ ต้องระวางโทษจำคุกไม่เกินหนึ่งปี หรือปรับไม่เกินหนึ่งแสนบาท หรือทั้งจำทั้งปรับตามมาตรา ๑๐๗

แบบ ทส. ๑

แบบบันทึกรายละเอียดของสถิติและข้อมูลซึ่งแสดงผลการทำงานของระบบบำบัดน้ำเสีย ของแหล่งกำเนิดมลพิษ

แหล่งกำเนิดมลพิษ ตั้งอยู่เลขที่ 933 หมู่ที่ - ซอย - ถนน พหลโยธิน แขวง/ตำบล พญาไท เขต/อำเภอ พญาไท กรุงเทพมหานคร โทรศัพท์ [redacted] มี นิติบุคคลอาคารชุด เดอะ โมนูเม้นต์ สนามเป้า เป็นเจ้าของหรือผู้ครอบครองแหล่งกำเนิดมลพิษ ประกอบกิจการประเภท ห้องชุดพักอาศัย เท่านั้น

ใบอนุญาตเลขที่ (ถ้ามี) 104/2558 (21 ตุลาคม 2558) โบ ธ6. ออกให้โดย กรุงเทพมหานครและสิ่งแวดล้อม หมดอายุ ไม่มี

ซึ่งมีแผนผังแสดงการทำงานของระบบบำบัดน้ำเสีย ดังนี้

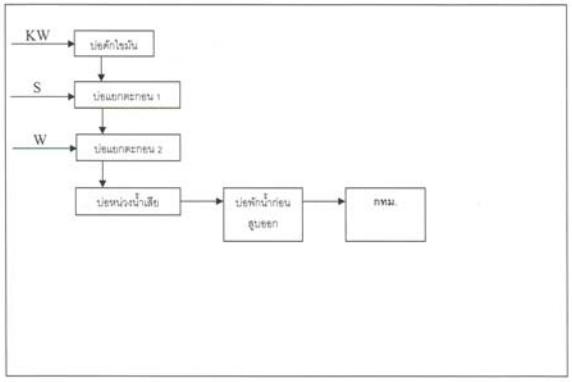

ได้จัดเก็บสถิติและข้อมูลแสดงผลการทำงานของระบบบำบัดน้ำเสียปรากฏตามตาราง ดังนี้

หมายเหตุ ๑. ให้กรอกสถิติและข้อมูลเฉพาะในกรณีที่มีสถิติและข้อมูลนั้น ๆ ในแต่ละวัน
๒. ในกรณีระบบบำบัดน้ำเสียที่มีการติดตั้งเครื่องตรวจวัดคุณภาพน้ำทิ้งแบบอัตโนมัติ ให้แบบผลการตรวจวัดคุณภาพน้ำที่งทุกวันแยกตามพารามิเตอร์ที่ตรวจวัด และทำการสรุปผลเป็นสถิติและข้อมูลรายเดือน

ขอรับรองว่าการบันทึกสถิติและข้อมูลตามเสาวร้าง้นมูกต้องทุกประการ

[redacted] เจ้าของหรือผู้ครอบครองแหล่งกำเนิดมลพิษ

[redacted] ผู้ควบคุมระบบบำบัดน้ำเสีย

ใบอนุญาตเลขที่ ..... หมดอายุ .....

ออกให้โดย .....

..... ผู้รับจ้างให้บริการบำบัดน้ำเสีย

(.....)

ใบอนุญาตเลขที่ ..... 104/2558 ..... หมดอายุ .....

ออกให้โดย ..... กรุงเทพมหานคร ฯ .....

ได้จัดเก็บสถิติและข้อมูลผลผลการทำงานของระบบบำบัดน้ำเสียปรากฏตามตาราง ดังนี้

วัน เดือน ปี	สถิติและข้อมูลที่เก็บจากแหล่งกำเนิดมลพิษ															หมายเหตุ/ปัญหา
	เป็นเวลากี่ชั่วโมงที่ใช้ระบบบำบัดน้ำเสีย (หน่วย)	เป็นเวลากี่ชั่วโมงที่มีของเสียเกิดขึ้น (หน่วย)	เป็นเวลาน้ำเสียดิบจากระบบบำบัดน้ำเสีย (ลบ.ม.)	การระบายน้ำทิ้งจากระบบบำบัดน้ำเสีย (ระบายในระบาย)	เป็นเวลาจากสถิติข้างต้นที่ใช้เชื้อเป็นระบาย	การทำงานของระบบบำบัดน้ำเสีย							เป็นเวลาสกปรกส่วนเกินที่เกิดขึ้นจากระบบบำบัดน้ำ	ปัญหาอุปสรรคและความเกี่ยว	
						ระบบบำบัดน้ำเสีย (บำลิ้ง/ปกติ)	เครื่องสูบน้ำ (บำลิ้ง/ปกติ)	เครื่องเติมอากาศ (บำลิ้ง/ปกติ)	เครื่องกวนผสมน้ำเสีย (บำลิ้ง/ปกติ)	เครื่องกวนผสมสารเคมี (บำลิ้ง/ปกติ)	เครื่องสูบตะกอน (บำลิ้ง/ปกติ)	อื่นๆ (ระบุ) (บำลิ้ง/ปกติ)			
1-พ.ย.-67	3	45	44.10	ระบาย	ไม่ใช้	บำลิ้ง	บำลิ้ง	บำลิ้ง	บำลิ้ง	ไม่มี	ไม่มี	ไม่มี	ทำไม่ดูด	ไม่มี	[redacted]	[redacted]
2-พ.ย.-67	3	21	20.58	ระบาย	ไม่ใช้	บำลิ้ง	บำลิ้ง	บำลิ้ง	บำลิ้ง	ไม่มี	ไม่มี	ไม่มี	ทำไม่ดูด	ไม่มี		
3-พ.ย.-67	2	10	9.80	ระบาย	ไม่ใช้	บำลิ้ง	บำลิ้ง	บำลิ้ง	บำลิ้ง	ไม่มี	ไม่มี	ไม่มี	ทำไม่ดูด	ไม่มี		
4-พ.ย.-67	4	10	9.80	ระบาย	ไม่ใช้	บำลิ้ง	บำลิ้ง	บำลิ้ง	บำลิ้ง	ไม่มี	ไม่มี	ไม่มี	ทำไม่ดูด	ไม่มี		
5-พ.ย.-67	3	66	64.68	ระบาย	ไม่ใช้	บำลิ้ง	บำลิ้ง	บำลิ้ง	บำลิ้ง	ไม่มี	ไม่มี	ไม่มี	ทำไม่ดูด	ไม่มี		
6-พ.ย.-67	5	10	9.80	ระบาย	ไม่ใช้	บำลิ้ง	บำลิ้ง	บำลิ้ง	บำลิ้ง	ไม่มี	ไม่มี	ไม่มี	ทำไม่ดูด	ไม่มี		
7-พ.ย.-67	2	76	74.48	ระบาย	ไม่ใช้	บำลิ้ง	บำลิ้ง	บำลิ้ง	บำลิ้ง	ไม่มี	ไม่มี	ไม่มี	ทำไม่ดูด	ไม่มี		
8-พ.ย.-67	2	3	2.94	ระบาย	ไม่ใช้	บำลิ้ง	บำลิ้ง	บำลิ้ง	บำลิ้ง	ไม่มี	ไม่มี	ไม่มี	ทำไม่ดูด	ไม่มี		
9-พ.ย.-67	5	8	7.84	ระบาย	ไม่ใช้	บำลิ้ง	บำลิ้ง	บำลิ้ง	บำลิ้ง	ไม่มี	ไม่มี	ไม่มี	ทำไม่ดูด	ไม่มี		
10-พ.ย.-67	3	57	55.86	ระบาย	ไม่ใช้	บำลิ้ง	บำลิ้ง	บำลิ้ง	บำลิ้ง	ไม่มี	ไม่มี	ไม่มี	ทำไม่ดูด	ไม่มี		
11-พ.ย.-67	3	18	17.64	ระบาย	ไม่ใช้	บำลิ้ง	บำลิ้ง	บำลิ้ง	บำลิ้ง	ไม่มี	ไม่มี	ไม่มี	ทำไม่ดูด	ไม่มี		
12-พ.ย.-67	4	2	1.96	ระบาย	ไม่ใช้	บำลิ้ง	บำลิ้ง	บำลิ้ง	บำลิ้ง	ไม่มี	ไม่มี	ไม่มี	ทำไม่ดูด	ไม่มี		
13-พ.ย.-67	5	5	4.90	ระบาย	ไม่ใช้	บำลิ้ง	บำลิ้ง	บำลิ้ง	บำลิ้ง	ไม่มี	ไม่มี	ไม่มี	ทำไม่ดูด	ไม่มี		
14-พ.ย.-67	3	50	49.00	ระบาย	ไม่ใช้	บำลิ้ง	บำลิ้ง	บำลิ้ง	บำลิ้ง	ไม่มี	ไม่มี	ไม่มี	ทำไม่ดูด	ไม่มี		
15-พ.ย.-67	7	52	50.96	ระบาย	ไม่ใช้	บำลิ้ง	บำลิ้ง	บำลิ้ง	บำลิ้ง	ไม่มี	ไม่มี	ไม่มี	ทำไม่ดูด	ไม่มี		

วัน เดือน ปี	สถิติและข้อมูลที่เก็บจากแหล่งกำเนิดมลพิษ															หมายเหตุ/ปัญหา
	เป็นเวลากี่ชั่วโมงที่ใช้ระบบบำบัดน้ำเสีย (หน่วย)	เป็นเวลากี่ชั่วโมงที่มีของเสียเกิดขึ้น (หน่วย)	เป็นเวลาน้ำเสียดิบจากระบบบำบัดน้ำเสีย (ลบ.ม.)	การระบายน้ำทิ้งจากระบบบำบัดน้ำเสีย (ระบายในระบาย)	เป็นเวลาจากสถิติข้างต้นที่ใช้เชื้อเป็นระบาย	การทำงานของระบบบำบัดน้ำเสีย							เป็นเวลาสกปรกส่วนเกินที่เกิดขึ้นจากระบบบำบัดน้ำ	ปัญหาอุปสรรคและความเกี่ยว	
						ระบบบำบัดน้ำเสีย (บำลิ้ง/ปกติ)	เครื่องสูบน้ำ (บำลิ้ง/ปกติ)	เครื่องเติมอากาศ (บำลิ้ง/ปกติ)	เครื่องกวนผสมน้ำเสีย (บำลิ้ง/ปกติ)	เครื่องกวนผสมสารเคมี (บำลิ้ง/ปกติ)	เครื่องสูบตะกอน (บำลิ้ง/ปกติ)	อื่นๆ (ระบุ) (บำลิ้ง/ปกติ)			
16-พ.ย.-67	2	22	21.56	ระบาย	ไม่ใช้	บำลิ้ง	บำลิ้ง	บำลิ้ง	บำลิ้ง	ไม่มี	ไม่มี	ไม่มี	ทำไม่ดูด	ไม่มี	[redacted]	[redacted]
17-พ.ย.-67	3	3	2.94	ระบาย	ไม่ใช้	บำลิ้ง	บำลิ้ง	บำลิ้ง	บำลิ้ง	ไม่มี	ไม่มี	ไม่มี	ทำไม่ดูด	ไม่มี		
18-พ.ย.-67	6	3	2.94	ระบาย	ไม่ใช้	บำลิ้ง	บำลิ้ง	บำลิ้ง	บำลิ้ง	ไม่มี	ไม่มี	ไม่มี	ทำไม่ดูด	ไม่มี		
19-พ.ย.-67	3	20	19.60	ระบาย	ไม่ใช้	บำลิ้ง	บำลิ้ง	บำลิ้ง	บำลิ้ง	ไม่มี	ไม่มี	ไม่มี	ทำไม่ดูด	ไม่มี		
20-พ.ย.-67	5	9	8.82	ระบาย	ไม่ใช้	บำลิ้ง	บำลิ้ง	บำลิ้ง	บำลิ้ง	ไม่มี	ไม่มี	ไม่มี	ทำไม่ดูด	ไม่มี		
21-พ.ย.-67	4	46	45.08	ระบาย	ไม่ใช้	บำลิ้ง	บำลิ้ง	บำลิ้ง	บำลิ้ง	ไม่มี	ไม่มี	ไม่มี	ทำไม่ดูด	ไม่มี		
22-พ.ย.-67	6	11	10.78	ระบาย	ไม่ใช้	บำลิ้ง	บำลิ้ง	บำลิ้ง	บำลิ้ง	ไม่มี	ไม่มี	ไม่มี	ทำไม่ดูด	ไม่มี		
23-พ.ย.-67	3	10	9.80	ระบาย	ไม่ใช้	บำลิ้ง	บำลิ้ง	บำลิ้ง	บำลิ้ง	ไม่มี	ไม่มี	ไม่มี	ทำไม่ดูด	ไม่มี		
24-พ.ย.-67	2	39	38.22	ระบาย	ไม่ใช้	บำลิ้ง	บำลิ้ง	บำลิ้ง	บำลิ้ง	ไม่มี	ไม่มี	ไม่มี	ทำไม่ดูด	ไม่มี		
25-พ.ย.-67	3	11	10.78	ระบาย	ไม่ใช้	บำลิ้ง	บำลิ้ง	บำลิ้ง	บำลิ้ง	ไม่มี	ไม่มี	ไม่มี	ทำไม่ดูด	ไม่มี		
26-พ.ย.-67	3	11	10.78	ระบาย	ไม่ใช้	บำลิ้ง	บำลิ้ง	บำลิ้ง	บำลิ้ง	ไม่มี	ไม่มี	ไม่มี	ทำไม่ดูด	ไม่มี		
27-พ.ย.-67	3	49	48.02	ระบาย	ไม่ใช้	บำลิ้ง	บำลิ้ง	บำลิ้ง	บำลิ้ง	ไม่มี	ไม่มี	ไม่มี	ทำไม่ดูด	ไม่มี		
28-พ.ย.-67	4	11	10.78	ระบาย	ไม่ใช้	บำลิ้ง	บำลิ้ง	บำลิ้ง	บำลิ้ง	ไม่มี	ไม่มี	ไม่มี	ทำไม่ดูด	ไม่มี		
29-พ.ย.-67	2	11	10.78	ระบาย	ไม่ใช้	บำลิ้ง	บำลิ้ง	บำลิ้ง	บำลิ้ง	ไม่มี	ไม่มี	ไม่มี	ทำไม่ดูด	ไม่มี		
30-พ.ย.-67	4	70	68.60	ระบาย	ไม่ใช้	บำลิ้ง	บำลิ้ง	บำลิ้ง	บำลิ้ง	ไม่มี	ไม่มี	ไม่มี	ทำไม่ดูด	ไม่มี		

แบบ ทส. 2

รายงานสรุปผลการทำงานของระบบบำบัดน้ำเสีย

ชื่อแหล่งกำเนิดมลพิษ : นิติบุคคลอาคารชุด เดอะ โมบูเม้นต์ สนามเป้า

แหล่งกำเนิดมลพิษ ตั้งอยู่เลขที่ : 933 หมู่ที่ : ซอย :

ถนน : พหลโยธิน แขวง/ตำบล : สามเสนใน เขต/อำเภอ : เขตพญาไท

จังหวัด : กรุงเทพมหานคร โทรศัพท์ [redacted] โทรสาร :

มี : เป็นเจ้าของหรือผู้ครอบครองแหล่งกำเนิดมลพิษ

ประกอบกิจการประเภท : อาคารชุด

ประเภทย่อย : ประเภท ข ตั้งแต่ 100 ห้องแต่ไม่ถึง 500 จำนวนห้อง : 86

สังกัด : อื่นๆ

ใบอนุญาตเลขที่ (ถ้ามี) : ออกให้โดย : หมดอายุ : วว/ดด/ปปปป

ในการนี้ ขอรายงานสรุปผลการทำงานของระบบบำบัดน้ำเสีย ของแหล่งกำเนิดมลพิษสำหรับ เดือน พฤศจิกายน พ.ศ. 2567 ตามที่ได้กำหนดในมาตรา 80 แห่งพระราชบัญญัติส่งเสริมและรักษาคุณภาพสิ่งแวดล้อมแห่งชาติ พ.ศ. 2535 ในฐานะ

ลงชื่อ นางสาวสาลินี ลงลังข์ เจ้าของหรือผู้ครอบครองแหล่งกำเนิดมลพิษ

ลงชื่อ _____ ผู้ควบคุมระบบบำบัดน้ำเสีย

ใบอนุญาตเลขที่ _____ หมดอายุ _____

ออกให้โดย _____

ลงชื่อ _____ ผู้รับจ้างให้บริการบำบัดน้ำเสีย

ใบอนุญาตเลขที่ _____ หมดอายุ _____

ออกให้โดย _____

2. ข้อมูลเกี่ยวกับระบบน้ำเสีย และแหล่งรองรับน้ำทิ้ง

(1) ประเภท / ชนิดของระบบบำบัดน้ำเสีย ความสามารถในการบำบัดน้ำเสีย

1. อื่นๆ ระบุ ขอรับบริการบำบัดน้ำเสียของกรุงเทพมหานคร เลขที่ กท 1007/1827 112.50 ลบ.ม./วัน

(2) การทำงานของระบบบำบัดน้ำเสีย [X] แบบต่อเนื่อง ชั่วโมง/วัน

[ ] แบบไม่ต่อเนื่อง (ระบุ)

(3) อุปกรณ์และเครื่องมือที่ใช้ในระบบบำบัดน้ำเสีย [X] เครื่องสูบน้ำ [ ] ระบบเติมอากาศ

[ ] เครื่องกวน/ผสมน้ำเสีย [ ] เครื่องกวน/ผสมสารเคมี

[ ] เครื่องสูบตะกอน [ ] อื่นๆ

[ ] อื่นๆ

[ ] อื่นๆ

(4) แหล่งรองรับน้ำทิ้ง (ระบุ)

(5) วิธีจัดการตะกอนที่เกิดขึ้นจากระบบบำบัดน้ำเสียและวิธีการกำจัด

3. สรุปผลการทำงานของระบบบำบัดน้ำเสียเป็นรายเดือน

(1) ปริมาณการใช้ไฟฟ้าของระบบบำบัดน้ำเสีย (หน่วย) 107.000 หน่วย

(2) ปริมาณน้ำใช้ในทุกกิจกรรมของแหล่งกำเนิดมลพิษ (ลบ.ม.) 759.000 ลบ.ม.

(3) ปริมาณน้ำเสียที่เข้าระบบบำบัดน้ำเสีย (ลบ.ม.) 743.820 ลบ.ม.

(4) การระบายน้ำทิ้งจากระบบบำบัดน้ำเสีย [X] ระบายทุกวัน

[ ] ระบายบางวัน (ระบุจำนวนวันที่ระบาย) วัน

[ ] ไม่ระบายเลย

(5) ปริมาณสารเคมี หรือสารกัดชีวภาพที่ใช้ ปริมาณ หน่วย

1. 0.000 กิโลกรัม

(6) การทำงานของระบบบำบัดน้ำเสีย

ระบบบำบัดน้ำเสีย [X] ปกติ [ ] ผิดปกติ

เครื่องสูบน้ำ [X] ปกติ [ ] ผิดปกติ

(7) ปริมาณตะกอนส่วนเกินที่เกิดขึ้นจากระบบบำบัดน้ำเสียที่นำไปกำจัด 0.00 กิโลกรัม

(8) ปัญหา อุปสรรค และแนวทางแก้ไข

คำเตือน ๑. เจ้าของหรือผู้ครอบครองแหล่งกำเนิดมลพิษ ผู้ควบคุมระบบบำบัดน้ำเสีย หรือผู้รับจ้างให้บริการบำบัดน้ำเสียผู้ใดไม่จัดเก็บสถิติ ข้อมูล หรือไม่ทำบันทึกหรือรายงานตามมาตรา ๔๐ ต้องระวางโทษจำคุกไม่เกินหนึ่งเดือน หรือปรับไม่เกินหนึ่งหมื่นบาท หรือทั้งจำทั้งปรับตามมาตรา ๑๐๖

๒. ผู้ควบคุมระบบบำบัดน้ำเสียหรือผู้รับจ้างให้บริการบำบัดน้ำเสียผู้ใดทำบันทึกหรือรายงานโดยแสดงข้อความอันเป็นเท็จ ต้องระวางโทษจำคุกไม่เกินหนึ่งปี หรือปรับไม่เกินหนึ่งแสนบาท หรือทั้งจำทั้งปรับตามมาตรา ๑๐๗

แบบ ทส. ๑

แบบบันทึกรายละเอียดของสถิติและข้อมูลซึ่งแสดงผลการทำงานของระบบบำบัดน้ำเสีย ของแหล่งกำเนิดมลพิษ

แหล่งกำเนิดมลพิษ ตั้งอยู่เลขที่ 933 หมู่ที่ - ซอย - ถนน พหลโยธิน แขวง/ตำบล พญาไท เขต/อำเภอ พญาไท กรุงเทพมหานคร โทรศัพท์ [redacted] มีบุคคลอาศัยรุด เดอะ ไมนูเม้นต์ สนามเป้า เป็นเจ้าของหรือผู้ครอบครองแหล่งกำเนิดมลพิษ ประกอบกิจการประเภท ห้องชุดพักอาศัย เท่านั้น

ใบอนุญาตเลขที่ (ถ้ามี) 104/2558 (21 ตุลาคม 2558) ใบ ฆ6. ออกให้โดย กรุงเทพมหานครและสิ่งแวดล้อม หมดอายุ ไม่มี

ซึ่งมีแผนผังแสดงการทำงานของระบบบำบัดน้ำเสีย ดังนี้

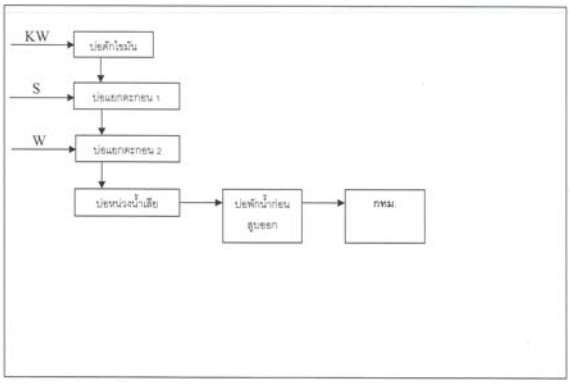

ได้จัดเก็บสถิติและข้อมูลแสดงผลการทำงานของระบบบำบัดน้ำเสียปรากฏตามตาราง ดังนี้

ได้จัดเก็บสถิติและข้อมูลแสดงผลการทำงานของระบบบำบัดน้ำเสียปรากฏตามตาราง ดังนี้

วัน/เดือน/ปี	สถิติและข้อมูลที่เก็บจากแหล่งกำเนิดมลพิษ																
	ปริมาณการใช้ไฟฟ้าของระบบบำบัดน้ำเสีย (หน่วย)	ปริมาณน้ำใช้ในทุกกิจกรรมของแหล่งกำเนิดมลพิษ (ลบ.ม.)	ปริมาณน้ำเสียที่เข้าระบบบำบัดน้ำเสีย (ลบ.ม.)	การระบายน้ำทิ้งจากระบบบำบัดน้ำเสีย (ระบายใช่/ระบาย)	ปริมาณสารเคมีหรือจุลินทรีย์ที่ใช้ในการบำบัดน้ำเสีย	การทำงานของระบบบำบัดน้ำเสีย								ปริมาณตะกอนส่วนเกินที่เกิดขึ้นจากระบบบำบัดน้ำเสีย	ปัญหาอุปสรรคและแนวทางแก้ไข	หมายเหตุ/ผู้ปฏิบัติ
						ระบบบำบัดน้ำเสีย (ปกติ/ผิดปกติ)	เครื่องสูบน้ำ (ปกติ/ผิดปกติ)	เครื่องเติมอากาศ (ปกติ/ผิดปกติ)	เครื่องกวนผสมน้ำเสีย (ปกติ/ผิดปกติ)	เครื่องกวนผสมสารเคมี (ปกติ/ผิดปกติ)	เครื่องสูบตะกอน (ปกติ/ผิดปกติ)	ปั๊มรุ (ปกติ/ผิดปกติ)				
1 ธ.ค. 67	4	11	10.78	ระบาย	ไม่ใช้	ปกติ	ปกติ	ปกติ	ปกติ	ไม่มี	ไม่มี	ไม่มี	ยังไม่สูบ	ไม่มี		[redacted]
2 ธ.ค. 67	2	42	41.16	ระบาย	ไม่ใช้	ปกติ	ปกติ	ปกติ	ปกติ	ไม่มี	ไม่มี	ไม่มี	ยังไม่สูบ	ไม่มี		
3 ธ.ค. 67	3	21	20.58	ระบาย	ไม่ใช้	ปกติ	ปกติ	ปกติ	ปกติ	ไม่มี	ไม่มี	ไม่มี	ยังไม่สูบ	ไม่มี		
4 ธ.ค. 67	3	10	9.80	ระบาย	ไม่ใช้	ปกติ	ปกติ	ปกติ	ปกติ	ไม่มี	ไม่มี	ไม่มี	ยังไม่สูบ	ไม่มี		
5 ธ.ค. 67	3	10	9.80	ระบาย	ไม่ใช้	ปกติ	ปกติ	ปกติ	ปกติ	ไม่มี	ไม่มี	ไม่มี	ยังไม่สูบ	ไม่มี		
6 ธ.ค. 67	3	93	91.14	ระบาย	ไม่ใช้	ปกติ	ปกติ	ปกติ	ปกติ	ไม่มี	ไม่มี	ไม่มี	ยังไม่สูบ	ไม่มี		
7 ธ.ค. 67	3	1	0.98	ระบาย	ไม่ใช้	ปกติ	ปกติ	ปกติ	ปกติ	ไม่มี	ไม่มี	ไม่มี	ยังไม่สูบ	ไม่มี		
8 ธ.ค. 67	2	8	7.84	ระบาย	ไม่ใช้	ปกติ	ปกติ	ปกติ	ปกติ	ไม่มี	ไม่มี	ไม่มี	ยังไม่สูบ	ไม่มี		
9 ธ.ค. 67	2	10	9.80	ระบาย	ไม่ใช้	ปกติ	ปกติ	ปกติ	ปกติ	ไม่มี	ไม่มี	ไม่มี	ยังไม่สูบ	ไม่มี		
10 ธ.ค. 67	3	11	10.78	ระบาย	ไม่ใช้	ปกติ	ปกติ	ปกติ	ปกติ	ไม่มี	ไม่มี	ไม่มี	ยังไม่สูบ	ไม่มี		
11 ธ.ค. 67	6	11	10.78	ระบาย	ไม่ใช้	ปกติ	ปกติ	ปกติ	ปกติ	ไม่มี	ไม่มี	ไม่มี	ยังไม่สูบ	ไม่มี		
12 ธ.ค. 67	3	20	19.60	ระบาย	ไม่ใช้	ปกติ	ปกติ	ปกติ	ปกติ	ไม่มี	ไม่มี	ไม่มี	ยังไม่สูบ	ไม่มี		
13 ธ.ค. 67	2	11	10.78	ระบาย	ไม่ใช้	ปกติ	ปกติ	ปกติ	ปกติ	ไม่มี	ไม่มี	ไม่มี	ยังไม่สูบ	ไม่มี		
14 ธ.ค. 67	1	69	67.62	ระบาย	ไม่ใช้	ปกติ	ปกติ	ปกติ	ปกติ	ไม่มี	ไม่มี	ไม่มี	ยังไม่สูบ	ไม่มี		
15 ธ.ค. 67	2	5	4.90	ระบาย	ไม่ใช้	ปกติ	ปกติ	ปกติ	ปกติ	ไม่มี	ไม่มี	ไม่มี	ยังไม่สูบ	ไม่มี		

หมายเหตุ ๑. ให้กรอกสถิติและข้อมูลเฉพาะในกรณีที่มีสถิติและข้อมูลนั้น ๆ ในแต่ละวัน

๒. ในกรณีระบบบำบัดน้ำเสียที่มีการติดตั้งเครื่องตรวจวัดคุณภาพน้ำทิ้งแบบอัตโนมัติ ให้แนบผลการตรวจวัดคุณภาพน้ำทิ้งทุกวันแยกตามพารามิเตอร์ที่ตรวจวัด และทำการสรุปผลเป็นสถิติและข้อมูลรายเดือน

รอรับของว่างการบันทึกสถิติและข้อมูลตามตารางข้างต้นถูกต้องทุกประการ

[redacted] เจ้าของหรือผู้ครอบครองแหล่งกำเนิดมลพิษ

ผู้ควบคุมระบบบำบัดน้ำเสีย

ใบอนุญาตเลขที่ ..... หมดอายุ .....

ออกให้โดย .....

..... ผู้รับจ้างให้บริการบำบัดน้ำเสีย

(.....)

ใบอนุญาตเลขที่ ..... 104/2558 ..... หมดอายุ .....

ออกให้โดย ..... กรุงเทพมหานคร .....

วัน เดือน ปี	สถิติและข้อมูลที่เกิดจากแหล่งกำเนิดมลพิษ														ลายมือชื่อ เจ้าพ
	ปริมาณการใช้ไฟฟ้าของระบบบำบัดน้ำเสีย (หน่วย)	ปริมาณน้ำใช้ในกิจกรรมของแหล่งกำเนิดมลพิษ (ลบ.ม.)	ปริมาณน้ำเสียที่เข้าระบบบำบัดน้ำเสีย (ลบ.ม.)	การระบายน้ำทิ้งจากระบบบำบัดน้ำเสียออกภายนอกระบบ	ปริมาณตามสถิติข้างต้นที่เกิดขึ้นจากระบบ	การทำงานของระบบบำบัดน้ำเสีย									
						ระบบบำบัดน้ำเสีย (ปกติ/ผิดปกติ)	เครื่องสูบน้ำ (ปกติ/ผิดปกติ)	เครื่องเติมอากาศ (ปกติ/ผิดปกติ)	เครื่องกวนผสมน้ำเสีย (ปกติ/ผิดปกติ)	เครื่องกวนผสมสารเคมี (ปกติ/ผิดปกติ)	เครื่องสูบตะกอน (ปกติ/ผิดปกติ)	ชิ้นส่วนอุปกรณ์ (ปกติ/ผิดปกติ)	ปริมาณตะกอนส่วนเกินที่เกิดขึ้นจากระบบบำบัดน้ำเสีย	ปัญหาอุปสรรคและแนวทางแก้ไข	
16 ธ.ค. 67	3	11	10.78	ระบาย	ไม่มี	ปกติ	ปกติ	ปกติ	ปกติ	ไม่มี	ไม่มี	ไม่มี	ยังไม่สูบ	ไม่มี	[redacted]
17 ธ.ค. 67	7	11	10.78	ระบาย	ไม่มี	ปกติ	ปกติ	ปกติ	ปกติ	ไม่มี	ไม่มี	ไม่มี	ยังไม่สูบ	ไม่มี	
18 ธ.ค. 67	7	14	13.72	ระบาย	ไม่มี	ปกติ	ปกติ	ปกติ	ปกติ	ไม่มี	ไม่มี	ไม่มี	ยังไม่สูบ	ไม่มี	
19 ธ.ค. 67	8	72	70.56	ระบาย	ไม่มี	ปกติ	ปกติ	ปกติ	ปกติ	ไม่มี	ไม่มี	ไม่มี	ยังไม่สูบ	ไม่มี	
20 ธ.ค. 67	10	72	70.56	ระบาย	ไม่มี	ปกติ	ปกติ	ปกติ	ปกติ	ไม่มี	ไม่มี	ไม่มี	ยังไม่สูบ	ไม่มี	
21 ธ.ค. 67	7	36	35.28	ระบาย	ไม่มี	ปกติ	ปกติ	ปกติ	ปกติ	ไม่มี	ไม่มี	ไม่มี	ยังไม่สูบ	ไม่มี	
22 ธ.ค. 67	7	10	9.80	ระบาย	ไม่มี	ปกติ	ปกติ	ปกติ	ปกติ	ไม่มี	ไม่มี	ไม่มี	ยังไม่สูบ	ไม่มี	
23 ธ.ค. 67	7	12	11.76	ระบาย	ไม่มี	ปกติ	ปกติ	ปกติ	ปกติ	ไม่มี	ไม่มี	ไม่มี	ยังไม่สูบ	ไม่มี	
24 ธ.ค. 67	8	40	39.20	ระบาย	ไม่มี	ปกติ	ปกติ	ปกติ	ปกติ	ไม่มี	ไม่มี	ไม่มี	ยังไม่สูบ	ไม่มี	
25 ธ.ค. 67	2	33	32.34	ระบาย	ไม่มี	ปกติ	ปกติ	ปกติ	ปกติ	ไม่มี	ไม่มี	ไม่มี	ยังไม่สูบ	ไม่มี	
26 ธ.ค. 67	4	12	11.76	ระบาย	ไม่มี	ปกติ	ปกติ	ปกติ	ปกติ	ไม่มี	ไม่มี	ไม่มี	ยังไม่สูบ	ไม่มี	
27 ธ.ค. 67	3	11	10.78	ระบาย	ไม่มี	ปกติ	ปกติ	ปกติ	ปกติ	ไม่มี	ไม่มี	ไม่มี	ยังไม่สูบ	ไม่มี	
28 ธ.ค. 67	5	12	11.76	ระบาย	ไม่มี	ปกติ	ปกติ	ปกติ	ปกติ	ไม่มี	ไม่มี	ไม่มี	ยังไม่สูบ	ไม่มี	
29 ธ.ค. 67	9	97	95.06	ระบาย	ไม่มี	ปกติ	ปกติ	ปกติ	ปกติ	ไม่มี	ไม่มี	ไม่มี	ยังไม่สูบ	ไม่มี	
30 ธ.ค. 67	7	0	0.00	ระบาย	ไม่มี	ปกติ	ปกติ	ปกติ	ปกติ	ไม่มี	ไม่มี	ไม่มี	ยังไม่สูบ	ไม่มี	
31 ธ.ค. 67	3	8	7.84	ระบาย	ไม่มี	ปกติ	ปกติ	ปกติ	ปกติ	ไม่มี	ไม่มี	ไม่มี	ยังไม่สูบ	ไม่มี	

แบบ ทส. 2

รายงานสรุปผลการทำงานของระบบบำบัดน้ำเสีย

ชื่อแหล่งกำเนิดมลพิษ : นิติบุคคลอาคารชุด เดอะ โมนูเม้นต์ สนามเป้า

แหล่งกำเนิดมลพิษ ตั้งอยู่เลขที่ : 933 หมู่ที่ : ซอย :

ถนน : พหลโยธิน แขวง/ตำบล : สามเสนใน เขต/อำเภอ : เขตพญาไท

จังหวัด : กรุงเทพมหานคร โทรศัพท์ [redacted] โทรสาร :

มี : เป็นเจ้าของหรือผู้ครอบครองแหล่งกำเนิดมลพิษ

ประกอบกิจการประเภท : อาคารชุด

ประเภทย่อย : ประเภท ข ตั้งแต่ 100 ห้องแต่ไม่เกิน 500 จำนวนห้อง : 86

สังกัด : อื่นๆ

ใบอนุญาตเลขที่ (ถ้ามี) : ออกให้โดย : หมดอายุ : วว/ดด/ปปปป

ในการนี้ ขอรายงานสรุปผลการทำงานของระบบบำบัดน้ำเสีย ของแหล่งกำเนิดมลพิษสำหรับ เดือน ธันวาคม พ.ศ. 2567 ตามที่ได้กำหนดในมาตรา 80 แห่งพระราชบัญญัติส่งเสริมและรักษาคุณภาพสิ่งแวดล้อมแห่งชาติ พ.ศ. 2535 ในฐานะ

ลงชื่อ นางสาวสาลินี ลงลังข์ เจ้าของหรือผู้ครอบครองแหล่งกำเนิดมลพิษ

ลงชื่อ _____ ผู้ควบคุมระบบบำบัดน้ำเสีย

ใบอนุญาตเลขที่ _____ หมดอายุ _____

ออกให้โดย _____

ลงชื่อ _____ ผู้รับจ้างให้บริการบำบัดน้ำเสีย

ใบอนุญาตเลขที่ _____ หมดอายุ _____

ออกให้โดย _____

2. ข้อมูลเกี่ยวกับระบบบำบัดน้ำเสีย และแหล่งรองรับน้ำทิ้ง

(1) ประเภท / ชนิดของระบบบำบัดน้ำเสีย ความสามารถในการบำบัดน้ำเสีย

1. อื่นๆ ระบุ ขอรับบริการบำบัดน้ำเสียของกรุงเทพมหานคร เลขที่ กท 1007/1827 112.50 ลบ.ม./วัน

(2) การทำงานของระบบบำบัดน้ำเสีย [X] แบบต่อเนื่อง ชั่วโมง/วัน

[ ] แบบไม่ต่อเนื่อง (ระบุ)

(3) อุปกรณ์และเครื่องมือที่ใช้ในระบบบำบัดน้ำเสีย [X] เครื่องสูบน้ำ [ ] ระบบเติมอากาศ

[ ] เครื่องกวน/ผสมน้ำเสีย [ ] เครื่องกวน/ผสมสารเคมี

[ ] เครื่องสูบตะกอน [ ] อื่นๆ

[ ] อื่นๆ

[ ] อื่นๆ

(4) แหล่งรองรับน้ำทิ้ง (ระบุ)

(5) วิธีจัดการตะกอนที่เกิดขึ้นจากระบบบำบัดน้ำเสียและวิธีการกำจัด

3. สรุปผลการทำงานของระบบบำบัดน้ำเสียเป็นรายเดือน

(1) ปริมาณการใช้ไฟฟ้าของระบบบำบัดน้ำเสีย (หน่วย) 139.000 หน่วย

(2) ปริมาณน้ำใช้ในทุกกิจกรรมของแหล่งกำเนิดมลพิษ (ลบ.ม.) 784.000 ลบ.ม.

(3) ปริมาณน้ำเสียที่เข้าระบบบำบัดน้ำเสีย (ลบ.ม.) 768.320 ลบ.ม.

(4) การระบายน้ำทิ้งจากระบบบำบัดน้ำเสีย [X] ระบายทุกวัน

[ ] ระบายบางวัน (ระบุจำนวนวันที่ระบาย) วัน

[ ] ไม่ระบายเลย

(5) ปริมาณสารเคมี หรือสารสกัดชีวภาพที่ใช้ ปริมาณ หน่วย

1. 0.000 กิโลกรัม

(6) การทำงานของระบบบำบัดน้ำเสีย

ระบบบำบัดน้ำเสีย [X] ปกติ [ ] ผิดปกติ

เครื่องสูบน้ำ [X] ปกติ [ ] ผิดปกติ

(7) ปริมาณตะกอนส่วนเกินที่เกิดขึ้นจากระบบบำบัดน้ำเสียที่นำไปกำจัด 0.00 กิโลกรัม

(8) ปัญหา อุปสรรค และแนวทางแก้ไข

คำเตือน ๑. เจ้าของหรือผู้ครอบครองแหล่งกำเนิดมลพิษ ผู้ควบคุมระบบบำบัดน้ำเสีย หรือผู้รับจ้างให้บริการบำบัดน้ำเสียผู้ใดไม่จัดเก็บสถิติ ข้อมูล หรือไม่ทำบันทึกหรือรายงานตามมาตรา ๘๐ ต้องระวางโทษจำคุกไม่เกินหนึ่งเดือน หรือปรับไม่เกินหนึ่งหมื่นบาท หรือทั้งจำทั้งปรับตามมาตรา ๑๐๒

๒. ผู้ควบคุมระบบบำบัดน้ำเสียหรือผู้รับจ้างให้บริการบำบัดน้ำเสียผู้ใดทำบันทึกหรือรายงานโดยแสดงข้อความอันเป็นเท็จ ต้องระวางโทษจำคุกไม่เกินหนึ่งปี หรือปรับไม่เกินหนึ่งแสนบาท หรือทั้งจำทั้งปรับตามมาตรา ๑๐๓

ตารางตรวจเช็คสระว่ายน้ำ .....ส่วนกลางชั้น 23..... **หน่วยงาน**.....เดอะโมนูเม้นต์สนามเป้า.....

เดือน ..กรกฎาคม.. พ.ศ....2567.....

รายการ / วันที่	ค่าเคมีสระว่ายน้ำ			สถานะ		ปริมาณการเติมเคมี (Kg.)				มิเตอร์น้ำ	ปริมาณการใช้น้ำ	ผู้ตรวจเช็ค	หมายเหตุ
	CL	PH	Salt	ปกติ	แก้ไข	CL	โซดาแอช Na_2CO_3	กรดเกลือ	เกลือ				
1	1.5	7.2	3500	/					8			[redacted]	
2	1.5	7.2	3500	/									
3	1.5	7.2	3500	/									
4	1.5	7.6	3500	/									
5	1.5	7.2	3600	/					4				
6	1.5	7.2	3600	/									
7	1.5	7.2	3600	/									
8	1.5	7.2	3600	/									
9	1.5	7.2	3600	/									
10	1.5	7.2	3600	/									
11	1.5	7.2	3600	/									
12	1.5	7.2	3600	/									
13	1.5	7.2	3600	/									
14	1.5	7.2	3600	/									
15	1.5	7.2	3600	/									
16	1.5	7.2	3600	/									
17	1.5	7.2	3600	/									
18	1.5	7.2	3600	/									
19	1.5	7.2	3600	/									
20	1.5	7.2	3600	/									
21	1.5	7.2	3400	/									
22	1.5	7.2	3400	/									
23	1.5	7.2	3400	/									
24	1.5	7.2	3400	/									
25	1.5	7.2	3400	/									
26	1.5	7.2	3400	/									
27	1.5	7.2	3400	/									
28	1.5	7.2	3400	/									
29	1.5	7.2	3400	/									
30	1.5	7.2	3400	/									
31	1.5	7.2	3400	/									

ตรวจสอบโดย [redacted] วันที่ 4/8/67

ตารางตรวจเช็คสระว่ายน้ำ .....ส่วนกลางชั้น 23.....

เดือน ..สิงหาคม.. พ.ศ....2567.....

หน่วยงาน.....เดอะโมนูเม้นต์สนามเป้า.....

วันที่ \ รายการ	ค่าเคมีสระว่ายน้ำ CL	PH	Salt	สถานะ ปกติ	แก้ไข	ปริมาณการเติมเคมี (Kg.) CL	โซดาแอช Na_2CO_3	กรดเกลือ	เกลือ	มิเตอร์น้ำ	ปริมาณการใช้น้ำ	ผู้ตรวจเช็ค	หมายเหตุ
1	1.5	7.6	3400	/								[redacted]	
2	1.5	7.6	3400	/									
3	1.5	7.6	3400	/									
4	1.5	7.6	3400	/									
5	1.5	7.8	3400	/									
6	1.5	7.8	3400	/									
7	1.5	7.8	3400	/									
8	1.5	7.2	3400	/									
9	1.5	7.2	3400	/									
10	1.5	7.2	3400	/									
11	1.5	7.2	3400	/									
12	1.5	7.2	3400	/									
13	1.5	7.2	3400	/									
14	1.5	7.2	3400	/									
15	1.5	7.2	3400	/									
16	1.5	7.2	3400	/									
17	1.5	7.2	3400	/									
18	1.5	7.2	3400	/									
19	1.5	7.2	3400	/					10				
20	1.5	7.2	3400	/									
21	1.5	7.2	3400	/									
22	1.5	7.2	3400	/									
23	1.5	7.2	3400	/									
24	1.5	7.2	3400	/									
25	1.5	7.2	3200	/		5							
26	1.5	7.2	3200	/									
27	1.5	7.2	3200	/									
28	1.5	7.2	3200	/									
29	1.5	7.2	3200	/									
30	1.5	7.2	3200	/									
31	1.5	7.2	3200	/									

ตรวจสอบโดย [redacted] วันที่ 7/9/67

บริหารงานโดย บริษัท พลัส พร็อพเพอร์ตี้ จำกัด FRM-PMR-062 Rev.00/ 15 Aug 2020

ตารางตรวจเช็คสระว่ายน้ำ .....ส่วนกลางชั้น 23.....

เดือน ..กันยายน.. พ.ศ....2567.....

หน่วยงาน.....เดอะโมนูเม้นต์สนามเป้า.....

วันที่ \ รายการ	ค่าเคมีสระว่ายน้ำ CL	PH	Salt	สถานะ ปกติ	แก้ไข	ปริมาณการเติมเคมี (Kg.) CL	โซดาแอช Na_2CO_3	กรดเกลือ	เกลือ	มิเตอร์น้ำ	ปริมาณการใช้น้ำ	ผู้ตรวจเช็ค	หมายเหตุ
1	1.5	7.2	3200	/								[redacted]	
2	1.5	7.2	3200	/									
3	1.5	7.2	3200	/									
4	1.5	7.2	3200	/					10				
5	1.5	7.2	3400	/									
6	1.5	7.2	3400	/									
7	1.5	7.2	3400	/									
8	1.5	7.2	3400	/									
9	1.5	7.2	3400	/									
10	1.5	7.2	3400	/									
11	1.5	7.2	3400	/									
12	1.5	7.2	3400	/									
13	1.5	7.2	3400	/									
14	1.5	7.2	3400	/									
15	1.5	7.2	3400	/		5							
16	1.5	7.2	3400	/									
17	1.5	7.2	3400	/									
18	1.5	7.2	3400	/									
19	1.5	7.2	3400	/									
20	1.5	7.2	3400	/									
21	1.5	7.2	3400	/									
22	1.5	7.2	3400	/									
23	1.5	7.2	3400	/									
24	1.5	7.2	3400	/									
25	1.5	7.2	3400	/									
26	1.5	7.2	3400	/									
27	1.5	7.2	3400	/									
28	1.5	7.2	3400	/									
29	1.5	7.2	3400	/									
30	1.5	7.2	3400	/									
31													

ตรวจสอบโดย [redacted] วันที่ 1/10/67

บริหารงานโดย บริษัท พลัส พร็อพเพอร์ตี้ จำกัด FRM-PMR-062 Rev.00/ 15 Aug 2020

ตารางตรวจเช็คสระว่ายน้ำ .....ส่วนกลางชั้น 23.....

เดือน ..ตุลาคม.. พ.ศ....2567.....

หน่วยงาน.....เดอะโมนูเม้นต์สนามเป้า.....

วันที่ \ รายการ	ค่าเคมีสระว่ายน้ำ CL	PH	Salt	สถานะ ปกติ	แก้ไข	ปริมาณการเติมเคมี (Kg.) CL	โซดาแอช Na_2CO_3	กรดเกลือ	เกลือ	มิเตอร์น้ำ	ปริมาณการใช้น้ำ	ผู้ตรวจเช็ค	หมายเหตุ
1	1.5	7.2	3400	/								[redacted]	
2	1.5	7.2	3400	/									
3	1.5	7.2	3400	/									
4	1.5	7.2	3400	/					6				
5	1.5	7.2	3400	/									
6	1.5	7.2	3400	/									
7	1.5	7.2	3400	/									
8	1.5	7.2	3400	/									
9	1.5	7.2	3400	/									
10	1.5	7.2	3400	/		1							
11	1.5	7.2	3400	/									
12	1.5	7.2	3400	/									
13	1.5	7.2	3400	/									
14	1.5	7.2	3400	/									
15	1.5	7.2	3400	/					2				
16	1.5	7.2	3400	/									
17	1.5	7.2	3400	/									
18	1.5	7.2	3400	/									
19	1.5	7.2	3400	/									
20	1.5	7.2	3400	/									
21	1.5	7.2	3400	/									
22	1.5	7.2	3400	/		1							
23	1.5	7.2	3400	/									
24	1.5	7.2	3400	/									
25	1.5	7.2	3400	/									
26	1.5	7.2	3400	/									
27	1.5	7.2	3400	/									
28	1.5	7.2	3400	/									
29	1.5	7.2	3400	/									
30	1.5	7.2	3400	/									
31	1.5	7.2	3400	/									

ตรวจสอบโดย [redacted] วันที่ 1/11/67

บริหารงานโดย บริษัท พลัส พร็อพเพอร์ตี้ จำกัด FRM-PMR-062 Rev.00/ 15 Aug 2020

ตารางตรวจเช็คสระว่ายน้ำ .....ส่วนกลางชั้น 23.....

เดือน ..พฤศจิกายน.. พ.ศ....2567.....

หน่วยงาน.....เดอะโมนูเม้นต์สนามเป้า.....

วันที่ \ รายการ	ค่าเคมีสระว่ายน้ำ CL	PH	Salt	สถานะ ปกติ	แก้ไข	ปริมาณการเติมเคมี (Kg.) CL	โซดาแอช Na_2CO_3	กรดเกลือ	เกลือ	มิเตอร์น้ำ	ปริมาณการใช้น้ำ	ผู้ตรวจเช็ค	หมายเหตุ
1	1.5	7.2	3400	/								[redacted]	
2	1.5	7.2	3400	/									
3	1.5	7.2	3400	/									
4	1.5	7.2	3400	/									
5	1.5	7.2	3400	/									
6	1.5	7.2	3400	/									
7	1.5	7.2	3400	/									
8	1.5	7.2	3400	/									
9	1.5	7.2	3400	/									
10	1.5	7.2	3400	/		1							
11	1.5	7.2	3400	/									
12	1.5	7.2	3400	/									
13	1.5	7.2	3400	/									
14	1.5	7.2	3400	/									
15	1.5	7.2	3400	/									
16	1.5	7.2	3400	/									
17	1.5	7.2	3400	/									
18	1.5	7.2	3400	/									
19	1.5	7.2	3400	/									
20	1.5	7.2	3400	/									
21	1.5	7.2	3400	/									
22	1.5	7.2	3400	/									
23	1.5	7.2	3400	/									
24	1.5	7.2	3400	/		1							
25	1.5	7.2	3400	/									
26	1.5	7.2	3400	/									
27	1.5	7.2	3400	/									
28	1.5	7.2	3400	/									
29	1.5	7.2	3400	/					9				
30	1.5	7.2	3400	/									
31													

ตรวจสอบโดย [redacted] วันที่ 10/12/67

บริหารงานโดย บริษัท พลัส พร็อพเพอร์ตี้ จำกัด FRM-PMR-062 Rev.00/ 15 Aug 2020

ตารางตรวจเช็คสระว่ายน้ำ .....ส่วนกลางชั้น 23.....

เดือน ...ธันวาคม.. พ.ศ....2567.....

หน่วยงาน.....เดอะโมนูเม้นต์สนามเป้า.....

รายการ / วันที่	ค่าเคมีสระว่ายน้ำ			สถานะ		ปริมาณการเติมเคมี (Kg.)				มิเตอร์น้ำ	ปริมาณการใช้น้ำ	ผู้ตรวจเช็ค	หมายเหตุ
	CL	PH	Salt	ปกติ	แก้ไข	CL	โซดาแอช Na_2CO_3	กรดเกลือ	เกลือ				
1	1.5	7.2	3800	/								[redacted]	
2	1.5	7.2	3600	/									
3	1.5	7.2	3600	/									
4	1.5	7.2	3600	/									
5	1.5	7.2	3600	/									
6	1.5	7.2	3800	/									
7	1.5	7.2	3800	/		1							
8	1.5	7.2	3800	/									
9	1.5	7.2	3800	/									
10	1.5	7.2	3900	/									
11	1.5	7.2	3800	/									
12	1.5	7.2	3600	/									
13	1.5	7.2	3600	/									
14	1.5	7.2	3600	/									
15	1.5	7.2	3600	/									
16	1.5	7.2	3600	/									
17	1.5	7.2	3600	/									
18	1.5	7.2	3600	/									
19	1.5	7.2	3600	/									
20	1.5	7.2	3600	/									
21	1.5	7.2	3600	/									
22	1.5	7.2	3600	/		1							
23	1.5	7.2	3600	/									
24	1.5	7.2	3600	/									
25	1.5	7.2	3600	/									
26	1.5	7.2	3600	/									
27	1.5	7.2	3600	/									
28	1.5	7.2	3600	/									
29	1.5	7.2	3600	/									
30	1.5	7.2	3600	/									
31	1.5	7.2	3600	/									
ตรวจสอบโดย	[redacted]										วันที่ 01/1/68		

บริหารงานโดย บริษัท พลัส พร็อพเพอร์ตี้ จำกัด

FRM-PMR-062 Rev.00/ 15 Aug 2020

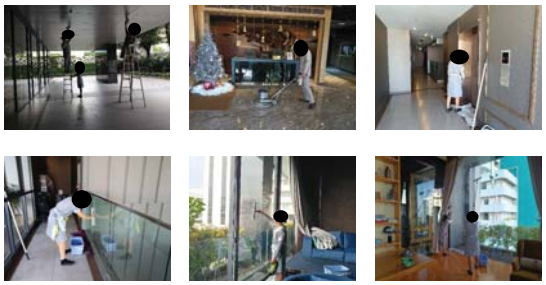

การทำความสะอาดพื้นที่ส่วนกลาง

การทำความสะอาดถนน และพื้นที่จอดรถ

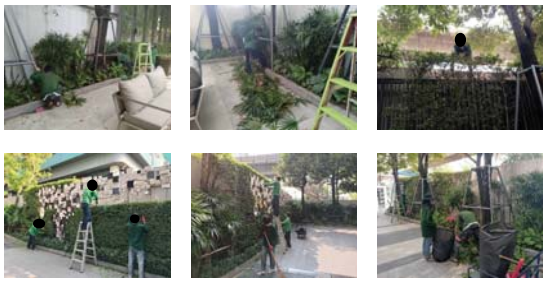

การดูแลพื้นที่สีเขียว

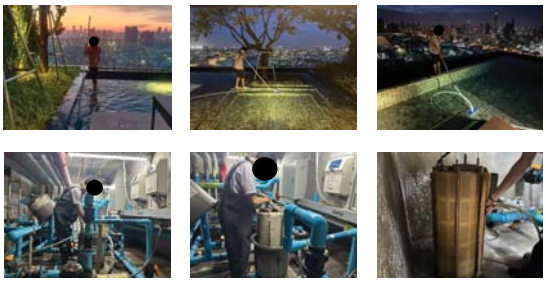

การทำความสะอาดสระว่ายน้ำ

การทำความสะอาดเครื่องปรับอากาศ

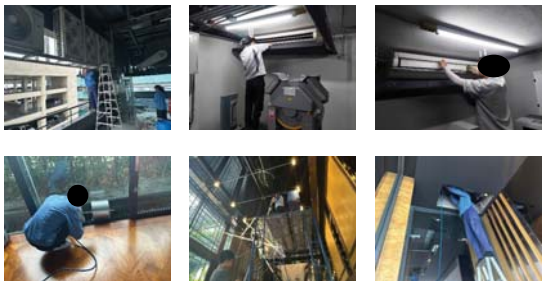

การทำความสะอาดเครื่องปรับอากาศ (ต่อ)

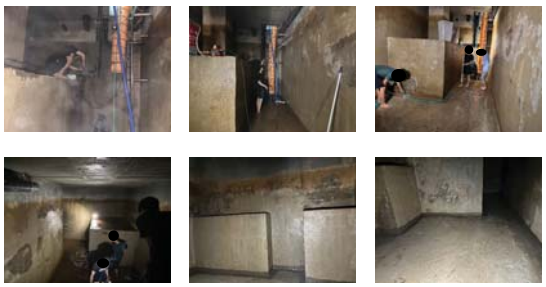

การล้างทำความสะอาดถังสำรองน้ำใช้

การตรวจสอบระบบเครื่องสูบน้ำ และเส้นท่อประปา

การตรวจสอบระบบเครื่องสูบน้ำ และเส้นท่อประปา (ต่อ)

การทำความสะอาดระบบระบายน้ำ

การสูบตะกอนส่วนเกินจากระบบบำบัดน้ำเสีย

การสูบไขมันจากระบบบำบัดน้ำเสีย

การอบรมวิธีการดับเพลิง และซ้อมอพยพหนีไฟ

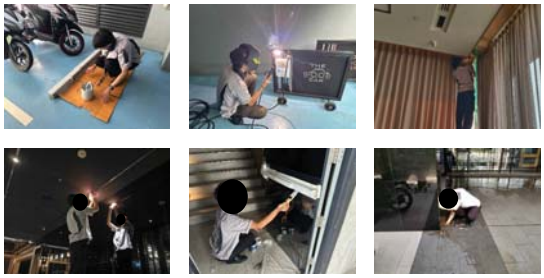

การซ่อมแซมส่วนงานต่าง ๆ ภายในโครงการ

สติกเกอร์จอดรถภายในโครงการ

ป้ายกรุณาดับเครื่องยนต์

การเก็บขนมูลฝอยภายในโครงการ

การเก็บขนมูลฝอยจากสำนักงานเขต

การทำความสะอาดห้องพักมูลฝอย

การจัดการมูลฝอยรีไซเคิล

การตรวจเช็คระบบป้องกัน และเตือนอัคคีภัย