

ภาคผนวก

ภาคผนวก ก	ผลการพิจารณารายงานการวิเคราะห์ผลกระทบสิ่งแวดล้อม โครงการทำเหมืองแร่หินอุตสาหกรรมชนิดหินปูนและหินดินดาน เพื่ออุตสาหกรรมปูนซีเมนต์ บริษัท ปูนซีเมนต์นครหลวง จำกัด (มหาชน)
ภาคผนวก ข	สำเนาประธานบัตร
ภาคผนวก ค	แบบ พร.233 (รายงานแผนและผลการดำเนินงานด้านการฟื้นฟูพื้นที่ทำเหมือง)
ภาคผนวก ง	เอกสารประกอบมาตรการป้องกันและแก้ไขผลกระทบสิ่งแวดล้อม
ภาคผนวก ง-1	เอกสารการจัดการเรื่องร้องเรียน
ภาคผนวก ง-2	ขอบข่ายงานฟื้นฟูสภาพพื้นที่เหมืองปี 2567
ภาคผนวก ง-3	สำเนาหนังสือนำส่งรายงานผลการปฏิบัติตามมาตรการ ประจำเดือนมกราคม-มิถุนายน พ.ศ. 2567
ภาคผนวก ง-4	การศึกษาสำรวจความหลากหลายทางชีวภาพและการฟื้นฟูระบบนิเวศ บริเวณเหมืองหินปูน
ภาคผนวก ง-5	แผนการซ่อมบำรุงเครื่องจักรและอุปกรณ์ต่างๆ ระหว่างเดือนกรกฎาคม-ธันวาคม พ.ศ. 2567
ภาคผนวก ง-6	แบบฟอร์มบันทึกข้อมูลการระเบิดเหมือง และบันทึกการเบิกวัสดุระเบิด
ภาคผนวก ง-7	คู่มือด้านความปลอดภัยในการทำงานของพนักงาน
ภาคผนวก ง-8	แผนรองรับการณเกิดเหตุฉุกเฉิน และทีมระงับเหตุฉุกเฉิน
ภาคผนวก ง-9	รายงานการฝึกซ้อมดับเพลิง ฝึกซ้อมอพยพหนีไฟ และการระงับเหตุฉุกเฉิน ประจำปี 2567
ภาคผนวก ง-10	กิจกรรมมวลชนสัมพันธ์ ประจำปี 2567
ภาคผนวก ง-11	คณะกรรมการมวลชนสัมพันธ์
ภาคผนวก ง-12	สรุปผลการดำเนินงานของโครงการจากกองทุนพัฒนาหมู่บ้านรอบพื้นที่เหมืองแร่ฯ ประจำปี 2567
ภาคผนวก ง-13	สรุปผลการดำเนินงานโครงการกองทุนเฝ้าระวังสุขภาพชุมชน ประจำปี 2567
ภาคผนวก ง-14	แผนการตรวจสอบสุขภาพประจำปี 2567
ภาคผนวก ง-15	สถิติอุบัติเหตุและการเจ็บป่วย ระหว่างเดือนกรกฎาคม-ธันวาคม พ.ศ. 2567
ภาคผนวก ง-16	เอกสารการตรวจสอบระยะหินปลิวภายหลังการระเบิด
ภาคผนวก ง-17	คำสั่งที่ มว.022_2562 เรื่อง ห้ามล่าสัตว์ในเขตพื้นที่ประทานบัตรและแบบแร่ 6

ภาคผนวก (ต่อ)

ภาคผนวก ง-18	ลงรับหนังสือที่ รสบ.070-076_2567 นำส่งรายงานกองทุนพัฒนาหมู่บ้าน และรายงานกองทุนเฝ้าระวังสุขภาพชุมชน ปี 2566 (7 เล่ม)
ภาคผนวก ง-19	เอกสารการตรวจเช็คสภาพรถยนต์ ระหว่างเดือนกรกฎาคม-ธันวาคม พ.ศ. 2567
ภาคผนวก ง-20	ผลการสำรวจสภาพเศรษฐกิจ-สังคม และความพึงพอใจชุมชน ประจำปี 2567
ภาคผนวก จ	ใบรับรองผลการวิเคราะห์
ภาคผนวก ฉ	มาตรฐาน
ภาคผนวก ช	ใบรับรองการสอบเทียบเครื่องมือ
ภาคผนวก ซ	สำเนาหนังสืออนุญาตขึ้นทะเบียนห้องปฏิบัติการวิเคราะห์เอกชน

ภาคผนวก ก

สำเนาหนังสือนโยบายและแผนทรัพยากรและสิ่งแวดล้อม
ที่ ทส 1009.2/8183 ลงวันที่ 15 กรกฎาคม 2559



สำนักงานนโยบายและแผน
ทรัพยากรธรรมชาติและสิ่งแวดล้อม
ถนนพระรามที่ ๖ แขวงสามเสนใน
เขตพญาไท กรุงเทพฯ ๑๐๕๐๐

១៥ កក្កដា ២០១៤

เรื่อง การพิจารณารายงานการวิเคราะห์ผลกระทบสิ่งแวดล้อม โครงการเหมืองแร่หินอุตสาหกรรมชนิดหินปูน
และหินดินดานเพื่ออุตสาหกรรมปูนซีเมนต์ ของบริษัท ปูนซิเมนต์นครหลวง จำกัด (มหาชน)

เรียน กรรมการผู้จัดการ บริษัท ปูนซีเมนต์นครหลวง จำกัด (มหาชน)

อ้างถึง หนังสือบริษัท ปูนซิเมนต์นครหลวง จำกัด (มหาชน) ที่ ๒๖๘/๒๕๕๙ ลงวันที่ ๕ กรกฎาคม ๒๕๕๙

สิ่งที่ส่งมาด้วย มาตราการป้องกันและแก้ไขผลกระทบสิ่งแวดล้อม และมาตรการการติดตามตรวจสอบผลกระทบ
สิ่งแวดล้อม โครงการเหมืองหินหินอุตสาหกรรมชนิดหินปูนและหินดินดานเพื่ออุตสาหกรรม
ปูนซีเมนต์ ของบริษัท ปูนซีเมนต์นครหลวง จำกัด (มหาชน) สำหรับคำขอประทานบัตรที่
บ - ๒๙/๒๕๕๕ และประทานบัตรที่ ๒๒๖๒๓/๑๕๖๕๐, ๒๒๕๔๖/๑๕๖๕๒, ๒๒๕๔๓/
๑๕๖๕๓, ๒๒๕๔๔/๑๕๖๕๔, ๒๒๕๔๕/๑๕๖๕๕, ๑๙๙๐๒/๑๕๖๕๙, ๑๙๙๐๓/๑๕๖๖๐,
๑๙๙๐๔/๑๕๖๖๑, ๒๒๕๖๒/๑๕๖๖๒, ๑๙๙๐๗/๑๕๖๖๓, ๒๒๕๖๑/๑๕๖๖๔, ๑๙๙๐๘/
๑๕๖๖๕, ๑๙๙๐๖/๑๕๖๖๖, ๒๒๕๖๔/๑๕๖๖๗, ๒๒๕๖๕/๑๕๖๖๘, ๒๒๕๖๖/๑๕๖๖๙,
๒๒๕๖๗/๑๕๖๗๐, ๒๒๕๖๘/๑๕๖๗๑, ๒๒๕๖๙/๑๕๖๗๒, ๑๙๙๑๔/๑๕๖๗๓, ๑๙๙๑๖/
๑๕๖๗๔ รวมแผนผังโครงการทำเหมืองเกี่ยวกับรวมจำนวน ๓๕ แปลง ในอนุญาตปลูกสร้าง
อาคารเกี่ยวกับการทำเหมือง และจัดตั้งสถานที่เพื่อการแตงนรนอกเขตเหมืองแร่ จำนวน ๔
แปลง (แบบแร่ ๖ ที่ ๒/๒๕๓๒, แบบแร่ ๖ ที่ ๒/๒๕๔๔, แบบแร่ ๖ ที่ ๒/๒๕๔๙ และแบบแร่
๖ ที่ ๒/๒๕๕๓) และคำขอใบอนุญาตปลูกสร้างอาคารเกี่ยวกับการทำเหมือง และจัดตั้งสถานที่
เพื่อการแตงนรนอกเขตเหมืองแร่ จำนวน ๑ แปลง (คำขอแบบแร่ ๖ ที่ ๑/๒๕๕๓) ตั้งอยู่ที่
ตำบลทับกวาง และตำบลท่าล้อ อำเภอนำ้คอก จังหวัดสระบุรี

ตามหนังสือที่อ้างถึง บริษัท ปูนซิเมนต์นครหลวง จำกัด (มหาชน) ได้เสนอรายงานการวิเคราะห์ผลกระทบสิ่งแวดล้อมฉบับข้อมูลเพิ่มเติม โครงการเหมืองแร่หินอุตสาหกรรมชนิดหินปูนและหินดินดานเพื่ออุตสาหกรรมปูนซีเมนต์ ของบริษัท ปูนซิเมนต์นครหลวง จำกัด (มหาชน) สำหรับคำขอประทานบัตรที่ ๖ - ๑๔/๒๕๕๔ และประทานบัตรที่ ๓๒๒๗/๑๕๖๖๐, ๓๒๕๔๖/๑๕๖๖๒, ๓๒๕๔๗/๑๕๖๖๓, ๓๒๕๔๘/๑๕๖๖๔, ๓๒๕๔๙/๑๕๖๖๕, ๓๔๙๐๒/๑๕๖๖๗, ๓๔๙๐๓/๑๕๖๖๘, ๓๔๙๐๔/๑๕๖๖๙, ๓๔๙๐๕/๑๕๖๗๐, ๓๔๙๐๖/๑๕๖๗๑,

କାଳହାସି/କାଳହାସି...

๓๒๕๖๒/๑๔๗๐๒, ๓๒๕๖๓/๑๔๗๐๓, ๓๒๕๖๔/๑๔๗๐๔, ๑๔๗๐๔/๑๔๗๐๕, ๑๔๗๐๖/๑๔๗๐๖, ๓๒๕๖๕/๑๔๗๐๗, ๓๒๕๖๖/๑๔๗๐๘, ๓๒๕๖๗/๑๔๗๐๙, ๓๒๕๖๘/๑๔๗๑๐, ๓๒๕๖๙/๑๔๗๑๑, ๓๒๕๗๐/๑๔๗๑๒, ๑๔๗๑๒/๑๔๗๑๓, ๑๔๗๑๓/๑๔๗๑๔ รวมแผนผังโครงการทำเหมืองเดียวกันรวมจำนวน ๓๕ แปลง โอบอุณาตปูลุสสร้างอาคารเกี่ยวกับการทำเหมือง และจัดตั้งสถานที่เพื่อการแต่งแร่นอกเขตเหมืองแร่ จำนวน ๔ แปลง (แบบแร่ ๒ ที่ ๒/๒๕๓๖, แบบแร่ ๖ ที่ ๒/๒๕๓๙, แบบแร่ ๖ ที่ ๓/๒๕๔๔ และแบบแร่ ๒ ที่ ๓/๒๕๔๓) และคำขอใบอนุญาตปูลุสสร้างอาคารเกี่ยวกับการทำเหมือง และจัดตั้งสถานที่เพื่อการแต่งแร่ นอกเขตเหมืองแร่ จำนวน ๓ แปลง (คำขออนแบบแร่ ๒ ที่ ๓/๒๕๔๓) ตั้งอยู่ที่ตำบลท่งบัวขาว และตำบลท่าคล้อ อำเภอกำแพงคอย จังหวัดศรีสะเกษ จัดหารายงานโดยบริษัท เอ บี ซี เอ็น เอ็มจีเนียร์ซิง คอมพิวเตอร์ จำกัด ให้สำนักงานนโยบายและแผนทรัพยากรธรรมชาติและสิ่งแวดล้อม ศึกษาความเป็นไปได้ในขั้นตอนการพิจารณาอนุญาต การเสนอเรื่องดังกล่าวนี้

สำนักงานนโยบายและแผนทรัพยากรธรรมชาติและสิ่งแวดล้อม ได้เสนอรายงานการวิเคราะห์ผลกระทบสิ่งแวดล้อมโครงการดังกล่าว ให้คณะกรรมการผู้ชำนาญการพิจารณารายงานการวิเคราะห์ผลกระทบสิ่งแวดล้อม ด้านเหมืองแร่ พิจารณาดำเนินการสืบต่อนการพิจารณารายงาน และในการประชุมครั้งที่ ๒๔/๒๕๕๔ เมื่อวันที่ ๑๒ กรกฎาคม ๒๕๕๔ คณะกรรมการผู้ชำนาญการฯ มีมติให้ความเห็นชอบรายงานการวิเคราะห์ผลกระทบสิ่งแวดล้อม โครงการเหมืองแร่หินอุตสาหกรรมชนิดหินปูนและหินดินดานเพื่ออุตสาหกรรมปูนซีเมนต์ ของบริษัท ปูนซิเมนต์นครหลวง จำกัด (มหาชน) สำหรับคำขอประทานบัตรที่ ๒ - ๑๙/๒๕๕๔ และประทานบัตรที่ ๒๒๔๒๑/๒๕๖๐, ๒๒๔๔๖/๒๕๖๒, ๒๒๔๔๗/๒๕๖๓, ๒๒๔๔๘/๒๕๖๔, ๒๒๔๔๙/๒๕๖๕, ๑๙๙๐๒/๒๕๖๙, ๑๙๙๐๓/๒๕๗๐, ๑๙๙๐๔/๒๕๗๑, ๑๙๙๐๕/๒๕๗๒, ๑๙๙๐๖/๒๕๗๓, ๑๙๙๐๗/๒๕๗๔, ๑๙๙๐๘/๒๕๗๕, ๑๙๙๐๙/๒๕๗๖, ๑๙๙๑๐/๒๕๗๗, ๑๙๙๑๑/๒๕๗๘, ๑๙๙๑๒/๒๕๗๙, ๑๙๙๑๓/๒๕๘๐, ๑๙๙๑๔/๒๕๘๑, ๑๙๙๑๕/๒๕๘๒, ๑๙๙๑๖/๒๕๘๓, ๑๙๙๑๗/๒๕๘๔, ๑๙๙๑๘/๒๕๘๕, ๑๙๙๑๙/๒๕๘๖, ๑๙๙๒๐/๒๕๘๗, ๑๙๙๒๑/๒๕๘๘, ๑๙๙๒๒/๒๕๘๙, ๑๙๙๒๓/๒๕๙๐, ๑๙๙๒๔/๒๕๙๑, ๑๙๙๒๕/๒๕๙๒, ๑๙๙๒๖/๒๕๙๓, ๑๙๙๒๗/๒๕๙๔, ๑๙๙๒๘/๒๕๙๕, ๑๙๙๒๙/๒๕๙๖, ๑๙๙๓๐/๒๕๙๗, ๑๙๙๓๑/๒๕๙๘, ๑๙๙๓๒/๒๕๙๙, ๑๙๙๓๓/๒๕๙๐, ๑๙๙๓๔/๒๕๙๑, ๑๙๙๓๕/๒๕๙๒, ๑๙๙๓๖/๒๕๙๓, ๑๙๙๓๗/๒๕๙๔, ๑๙๙๓๘/๒๕๙๕, ๑๙๙๓๙/๒๕๙๖, ๑๙๙๔๐/๒๕๙๗, ๑๙๙๔๑/๒๕๙๘, ๑๙๙๔๒/๒๕๙๙, ๑๙๙๔๓/๒๕๙๐, ๑๙๙๔๔/๒๕๙๑, ๑๙๙๔๕/๒๕๙๒, ๑๙๙๔๖/๒๕๙๓, ๑๙๙๔๗/๒๕๙๔, ๑๙๙๔๘/๒๕๙๕, ๑๙๙๔๙/๒๕๙๖, ๑๙๙๕๐/๒๕๙๗, ๑๙๙๕๑/๒๕๙๘, ๑๙๙๕๒/๒๕๙๙, ๑๙๙๕๓/๒๕๙๐, ๑๙๙๕๔/๒๕๙๑, ๑๙๙๕๕/๒๕๙๒, ๑๙๙๕๖/๒๕๙๓, ๑๙๙๕๗/๒๕๙๔, ๑๙๙๕๘/๒๕๙๕, ๑๙๙๕๙/๒๕๙๖, ๑๙๙๖๐/๒๕๙๗, ๑๙๙๖๑/๒๕๙๘, ๑๙๙๖๒/๒๕๙๙, ๑๙๙๖๓/๒๕๙๐, ๑๙๙๖๔/๒๕๙๑, ๑๙๙๖๕/๒๕๙๒, ๑๙๙๖๖/๒๕๙๓, ๑๙๙๖๗/๒๕๙๔, ๑๙๙๖๘/๒๕๙๕, ๑๙๙๖๙/๒๕๙๖, ๑๙๙๗๐/๒๕๙๗, ๑๙๙๗๑/๒๕๙๘, ๑๙๙๗๒/๒๕๙๙, ๑๙๙๗๓/๒๕๙๐, ๑๙๙๗๔/๒๕๙๑, ๑๙๙๗๕/๒๕๙๒, ๑๙๙๗๖/๒๕๙๓, ๑๙๙๗๗/๒๕๙๔, ๑๙๙๗๘/๒๕๙๕, ๑๙๙๗๙/๒๕๙๖, ๑๙๙๘๐/๒๕๙๗, ๑๙๙๘๑/๒๕๙๘, ๑๙๙๘๒/๒๕๙๙, ๑๙๙๘๓/๒๕๙๐, ๑๙๙๘๔/๒๕๙๑, ๑๙๙๘๕/๒๕๙๒, ๑๙๙๘๖/๒๕๙๓, ๑๙๙๘๗/๒๕๙๔, ๑๙๙๘๘/๒๕๙๕, ๑๙๙๘๙/๒๕๙๖, ๑๙๙๙๐/๒๕๙๗, ๑๙๙๙๑/๒๕๙๘, ๑๙๙๙๒/๒๕๙๙, ๑๙๙๙๓/๒๕๙๐, ๑๙๙๙๔/๒๕๙๑, ๑๙๙๙๕/๒๕๙๒, ๑๙๙๙๖/๒๕๙๓, ๑๙๙๙๗/๒๕๙๔, ๑๙๙๙๘/๒๕๙๕, ๑๙๙๙๙/๒๕๙๖, ๒๐๐๐๐/๒๕๙๗, ๒๐๐๐๑/๒๕๙๘, ๒๐๐๐๒/๒๕๙๙, ๒๐๐๐๓/๒๕๙๐, ๒๐๐๐๔/๒๕๙๑, ๒๐๐๐๕/๒๕๙๒, ๒๐๐๐๖/๒๕๙๓, ๒๐๐๐๗/๒๕๙๔, ๒๐๐๐๘/๒๕๙๕, ๒๐๐๐๙/๒๕๙๖, ๒๐๐๑๐/๒๕๙๗, ๒๐๐๑๑/๒๕๙๘, ๒๐๐๑๒/๒๕๙๙, ๒๐๐๑๓/๒๕๙๐, ๒๐๐๑๔/๒๕๙๑, ๒๐๐๑๕/๒๕๙๒, ๒๐๐๑๖/๒๕๙๓, ๒๐๐๑๗/๒๕๙๔, ๒๐๐๑๘/๒๕๙๕, ๒๐๐๑๙/๒๕๙๖, ๒๐๐๒๐/๒๕๙๗, ๒๐๐๒๑/๒๕๙๘, ๒๐๐๒๒/๒๕๙๙, ๒๐๐๒๓/๒๕๙๐, ๒๐๐๒๔/๒๕๙๑, ๒๐๐๒๕/๒๕๙๒, ๒๐๐๒๖/๒๕๙๓, ๒๐๐๒๗/๒๕๙๔, ๒๐๐๒๘/๒๕๙๕, ๒๐๐๒๙/๒๕๙๖, ๒๐๐๓๐/๒๕๙๗, ๒๐๐๓๑/๒๕๙๘, ๒๐๐๓๒/๒๕๙๙, ๒๐๐๓๓/๒๕๙๐, ๒๐๐๓๔/๒๕๙๑, ๒๐๐๓๕/๒๕๙๒, ๒๐๐๓๖/๒๕๙๓, ๒๐๐๓๗/๒๕๙๔, ๒๐๐๓๘/๒๕๙๕, ๒๐๐๓๙/๒๕๙๖, ๒๐๐๔๐/๒๕๙๗, ๒๐๐๔๑/๒๕๙๘, ๒๐๐๔๒/๒๕๙๙, ๒๐๐๔๓/๒๕๙๐, ๒๐๐๔๔/๒๕๙๑, ๒๐๐๔๕/๒๕๙๒, ๒๐๐๔๖/๒๕๙๓, ๒๐๐๔๗/๒๕๙๔, ๒๐๐๔๘/๒๕๙๕, ๒๐๐๔๙/๒๕๙๖, ๒๐๐๕๐/๒๕๙๗, ๒๐๐๕๑/๒๕๙๘, ๒๐๐๕๒/๒๕๙๙, ๒๐๐๕๓/๒๕๙๐, ๒๐๐๕๔/๒๕๙๑, ๒๐๐๕๕/๒๕๙๒, ๒๐๐๕๖/๒๕๙๓, ๒๐๐๕๗/๒๕๙๔, ๒๐๐๕๘/๒๕๙๕, ๒๐๐๕๙/๒๕๙๖, ๒๐๐๖๐/๒๕๙๗, ๒๐๐๖๑/๒๕๙๘, ๒๐๐๖๒/๒๕๙๙, ๒๐๐๖๓/๒๕๙๐, ๒๐๐๖๔/๒๕๙๑, ๒๐๐๖๕/๒๕๙๒, ๒๐๐๖๖/๒๕๙๓, ๒๐๐๖๗/๒๕๙๔, ๒๐๐๖๘/๒๕๙๕, ๒๐๐๖๙/๒๕๙๖, ๒๐๐๗๐/๒๕๙๗, ๒๐๐๗๑/๒๕๙๘, ๒๐๐๗๒/๒๕๙๙, ๒๐๐๗๓/๒๕๙๐, ๒๐๐๗๔/๒๕๙๑, ๒๐๐๗๕/๒๕๙๒, ๒๐๐๗๖/๒๕๙๓, ๒๐๐๗๗/๒๕๙๔, ๒๐๐๗๘/๒๕๙๕, ๒๐๐๗๙/๒๕๙๖, ๒๐๐๘๐/๒๕๙๗, ๒๐๐๘๑/๒๕๙๘, ๒๐๐๘๒/๒๕๙๙, ๒๐๐๘๓/๒๕๙๐, ๒๐๐๘๔/๒

พร้อมแม่...

พร้อมแผ่นบันทึกข้อมูล (CD-ROM) ในรูปของ Digital File (pdf) Adobe Acrobat จำนวน ๒ แผ่น พร้อมทั้ง
ให้จัดทำรายงานฉบับสมบูรณ์ จำนวน ๔๓ ชุด และแผ่นบันทึกข้อมูล (CD-ROM) ในรูปของ Digital File (pdf)
Adobe Acrobat จำนวน ๔๘ แผ่น ภายในเวลา ๓ เดือน เพื่อนำเสนอคณะกรรมการสิ่งแวดล้อมแห่งชาติ
และใช้เป็นเอกสารอ้างอิง และส่งให้หน่วยงานที่เกี่ยวข้องต่อไป ทั้งนี้ สำนักงานนโยบาย ได้สำเนาหนังสือแจ้ง
ให้บริษัท เอ บี อี เอ็ม เอ็ม จำกัด คำนึงการดำเนินการด้วยแล้ว

จึงเรียนมาเพื่อโปรดพิจารณาดำเนินการต่อไป

ขอแสดงความนับถือ

รองเลขาธิการ ปฏิบัติราชการแทน

เลขาธิการสำนักงานนโยบายและแผนทรัพยากรธรรมชาติและสิ่งแวดล้อม

สำนักวิเคราะห์ผลกระทบสิ่งแวดล้อม

โทรศัพท์ ๐ ๒๖๖๔ ๖๕๐๐ ต่อ ๖๗๗๓

โทรสาร ๐ ๒๖๖๔ ๖๖๑๖

อินทรี
ปูนซีเมนต์นครหลวง
ที่ 268/2559

สำนักงานนโยบายและแผน
ทรัพยากรธรรมชาติและสิ่งแวดล้อม
เลขที่ 12637-2559
วันที่ 18/8/59

5 กรกฎาคม 2559

สำนักวิเคราะห์ผลกระทบสิ่งแวดล้อม
เลขที่ 1887-2559
วันที่ 18/8/59

เรื่อง นำส่งรายงานชี้แจงรายละเอียดเพิ่มเติม

เรียน เลขาธิการสำนักงานนโยบายและแผนทรัพยากรธรรมชาติและสิ่งแวดล้อม

สิ่งที่ส่งมาด้วย

1. รายงานชี้แจงรายละเอียดเพิ่มเติม จำนวน 15 เล่ม และแผ่น

บันทึกข้อมูล CD จำนวน 2 แผ่น

2. มาตรการป้องกันและแก้ไขผลกระทบสิ่งแวดล้อม และมาตรการ

ติดตามตรวจสอบผลกระทบสิ่งแวดล้อม จำนวน 2 เล่ม

ตามที่บริษัท ปูนซีเมนต์นครหลวง จำกัด (มหาชน) ในฐานะเจ้าของโครงการท่าเหมืองแร่ชนิด
หินปูนและหินดินดานเพื่ออุตสาหกรรมปูนซีเมนต์ ของบริษัท ปูนซีเมนต์นครหลวง จำกัด (มหาชน) สำหรับคำขอ
ประทานบัตรที่ 6-19/2554 และประทานบัตรที่ 32423/15650, 32446/15682, 32447/15683, 32448/15684,
32449/15685, 19902/15699, 19901/15700, 17348/15701, 32462/15702, 19903/15703,
32461/15704, 19904/15705, 19906/15706, 32464/15707, 32465/15708, 32466/15709,
32467/15710, 32468/15711, 32469/15712, 17345/15713, 17346/15714 รวมแผนผังโครงการท่าเหมือง
เคียวหินรวมจำนวน 35 แปลง ใบอนุญาตปลูกสร้างอาคารเกี่ยวกับการทำเหมือง และจัดตั้งสถานที่เพื่อการขนส่งแร่
นอกเขตเหมืองแร่ จำนวน 4 แปลง แบบแร่ 6 ที่ 2/2536, แบบแร่ 6 ที่ 2/2549, แบบแร่ 6 ที่ 3/2549 และแบบแร่ 6
ที่ 3/2553 และคำขอใบอนุญาตปลูกสร้างอาคารเกี่ยวกับการทำเหมือง และจัดตั้งสถานที่เพื่อการขนส่งแร่นอกเขต
เหมืองแร่ จำนวน 1 แปลง คำขอแบบแร่ 6 ที่ 1/2551 ตั้งอยู่ที่ตำบลห้วยขวาง และตำบลท่าค้อ อำเภอกงคอด
จังหวัดสระบุรี โดยว่าจ้างบริษัท เอ บี อี เอ็ม เอ็ม จำกัด ให้เป็นที่ปรึกษา และจัดทำรายงาน
การวิเคราะห์ผลกระทบสิ่งแวดล้อม ของโครงการดังกล่าว และคณะกรรมการผู้ชำนาญการพิจารณา
การวิเคราะห์ผลกระทบสิ่งแวดล้อมด้านเหมืองแร่ ที่พิจารณารายงานในการประชุมครั้งที่ 1/2559 เมื่อวันที่ 5 มกราคม
2559 มีมติให้ความเห็นชอบต่อรายงานดังกล่าวโดยเห็นควรให้แก้ไขเพิ่มเติมข้อมูลรายละเอียดในรายงานให้
ครบถ้วนสมบูรณ์

บริษัทฯ ใ้ขอส่งรายงานชี้แจงรายละเอียดเพิ่มเติมสิ่งที่ส่งมาด้วย 1. พร้อมทั้งแนบใบจัดทำ
สรุปมาตรการป้องกันและแก้ไขผลกระทบสิ่งแวดล้อม และมาตรการติดตามตรวจสอบผลกระทบสิ่งแวดล้อม ดังสิ่งที่
ส่งมาด้วย 2. และขอให้นำเสนอพร้อมหนังสือฉบับนี้เพื่อประกอบการพิจารณา

จึงเรียนมาเพื่อโปรดพิจารณา

ขอแสดงความนับถือ

ผู้รับมอบอำนาจ

ที่ ปณ051/2558 ลงวันที่ 29 เมษายน 2558

บริษัท ปูนซีเมนต์นครหลวง จำกัด (มหาชน)
โรงงานสระบุรี

SIAM CEMENT PUBLIC COMPANY LIMITED
Saraburi Plant

**มาตรการป้องกันและแก้ไขผลกระทบสิ่งแวดล้อม
และมาตรการติดตามตรวจสอบผลกระทบสิ่งแวดล้อม**

โครงการทำเหมืองแร่ชนิดหินปูนและหินดินดาน

เพื่ออุตสาหกรรมปูนซีเมนต์ ของบริษัท ปูนซีเมนต์นครหลวง จำกัด (มหาชน)

สำหรับคำขอประทานบัตรที่ 6-19/2554 และประทานบัตรที่ 32423/15650, 32446/15682,

32447/15683, 32448/15684, 32449/15685, 19902/15699, 19901/15700, 17348/15701,

32462/15702, 19903/15703, 32461/15704, 19904/15705, 19906/15706, 32464/15707,

32465/15708, 32466/15709, 32467/15710, 32468/15711, 32469/15712, 17345/15713,

17346/15714 รวมแผนผังโครงการทำเหมืองเดียวกันรวมจำนวน 35 แปลง

ใบอนุญาตปลูกสร้างอาคารเกี่ยวกับการทำเหมือง

และจัดตั้งสถานที่เพื่อการแต่งแร่นอกเขตเหมืองแร่ จำนวน 4 แปลง

แบบแนบ 6 ที่ 2/2538, แบบแนบ 6 ที่ 2/2549, แบบแนบ 6 ที่ 3/2549 และแบบแนบ 6 ที่ 3/2553

และคำขอใบอนุญาตปลูกสร้างอาคารเกี่ยวกับการทำเหมือง และจัดตั้งสถานที่เพื่อการแต่งแร่นอกเขตเหมืองแร่

จำนวน 1 แปลง คำขอแบบแนบ 6 ที่ 1/2551

ตั้งอยู่ที่ตำบลทับกวาง และตำบลท่าค้อ อำเภอกงค้อ จังหวัดสระบุรี

บริษัท ปูนซีเมนต์นครหลวง จำกัด (มหาชน)

เลขที่ 199 อาคารคอมมิวนิตีทาวเวอร์ ชั้น 7-12 ถนนรัชดาภิเษก

แขวงคลองเตย เขตคลองเตย กรุงเทพมหานคร 10110



สำนักงานนโยบายและแผนทรัพยากรธรรมชาติและสิ่งแวดล้อม

หนังสือแสดงเจตจำนง

วันที่ 14 กรกฎาคม 2559

โดยหนังสือแสดงเจตจำนงฉบับนี้ ข้าพเจ้าบริษัท ปูนซีเมนต์นครหลวง จำกัด (มหาชน) สำนักงานตั้งอยู่เลขที่ 199 อาคารคอมมิวนิตีทาวเวอร์ ชั้น 7-12 ถนนรัชดาภิเษก แขวงคลองเตย เขตคลองเตย กรุงเทพมหานคร อินทรีปฏิบัติตามเงื่อนไขมาตรการป้องกันและแก้ไขผลกระทบสิ่งแวดล้อม และมาตรการติดตามตรวจสอบผลกระทบสิ่งแวดล้อม ตามที่ปรากฏในรายงานการวิเคราะห์ผลกระทบสิ่งแวดล้อม โครงการทำเหมืองแร่ชนิดหินปูนและหินดินดานเพื่ออุตสาหกรรมปูนซีเมนต์ ของบริษัท ปูนซีเมนต์นครหลวง จำกัด (มหาชน) สำหรับคำขอประทานบัตรที่ 6-19/2554 และประทานบัตรที่ 32423/15650, 32446/15682, 32447/15683, 32448/15684, 32449/15685, 19902/15699, 19901/15700, 17348/15701, 32462/15702, 19903/15703, 32461/15704, 19904/15705, 19906/15706, 32464/15707, 32465/15708, 32466/15709, 32467/15710, 32468/15711, 32469/15712, 17345/15713, 17346/15714 รวมแผนผังโครงการทำเหมืองเดียวกันรวมจำนวน 35 แปลง ใบอนุญาตปลูกสร้างอาคารเกี่ยวกับการทำเหมือง และจัดตั้งสถานที่เพื่อการแต่งแร่นอกเขตเหมืองแร่ จำนวน 4 แปลง แบบแนบ 6 ที่ 2/2538, แบบแนบ 6 ที่ 2/2549, แบบแนบ 6 ที่ 3/2549 และแบบแนบ 6 ที่ 3/2553 และคำขอใบอนุญาตปลูกสร้างอาคารเกี่ยวกับการทำเหมือง และจัดตั้งสถานที่เพื่อการแต่งแร่นอกเขตเหมืองแร่ จำนวน 1 แปลง คำขอแบบแนบ 6 ที่ 1/2551 ตั้งอยู่ที่ตำบลทับกวาง และตำบลท่าค้อ อำเภอกงค้อ จังหวัดสระบุรี และตามที่หน่วยงานราชการที่เกี่ยวข้องกำหนด

เพื่อเป็นหลักฐานจึงได้ลงลายมือชื่อไว้เป็นสำคัญ

ที่ ปน. 051/2558 ลงวันที่ 29 เมษายน 2558

บริษัท ปูนซีเมนต์นครหลวง จำกัด (มหาชน)

บริษัท ปูนซีเมนต์นครหลวง จำกัด (มหาชน)
โรงงานสระบุรี
99 หมู่ 9 ต.บึงสามพัน อ.บึงสามพัน จ.สระบุรี 18260
โทร 036-240-930 โทรสาร 036-329-955
เลขประจำตัวนิติบุคคล 0107536001346 (โรงงานสระบุรี)

SIAM CITY CEMENT PUBLIC COMPANY LIMITED
Saraburi Plant
99 Moo 9, Mitraparp Road, Tabkwaeng, Kaengkhro, Saraburi 18260
Tel: (6636) 240-930 Fax: (6636) 329-955
www.siamcitycement.com
Tax ID: 0107536001346 (Saraburi Plant)

ตารางที่ 1 มาตรการป้องกันและแก้ไขผลกระทบสิ่งแวดล้อมที่กำหนดไว้ในรายงานการวิเคราะห์ผลกระทบสิ่งแวดล้อม

ตารางที่ 1-1 มาตรการป้องกันและแก้ไขผลกระทบสิ่งแวดล้อมทั่วไป

ทรัพยากรสิ่งแวดล้อม	มาตรการป้องกันและแก้ไขผลกระทบสิ่งแวดล้อม	สถานที่ดำเนินการ	ระยะเวลาดำเนินการ	งบประมาณ (บาท)	ผู้รับผิดชอบ
	1. ให้มีจุดรับเรื่องราวร้องทุกข์ความเดือดร้อนของประชาชนที่เกิดจากกิจกรรมการทำเหมืองแร่และกิจกรรมที่เกี่ยวข้อง ผู้ถือประทานบัตรจะต้องดำเนินการแก้ไขและให้ความช่วยเหลือด้วยความเป็นธรรม	-บริเวณที่ทำการผู้ใหญ่ตำบลทับกวาง/ตำบลท่าคล้อ และสำนักงานโครงการ	-ตั้งแต่เปิดทำเหมืองจนถึงอายุประทานบัตร	-1,000 บาท	บริษัท ปูนซิเมนต์นครหลวง จำกัด (มหาชน)
	2. หากได้รับการร้องเรียนจากประชาชนที่อาศัยอยู่ในบริเวณใกล้เคียงว่าได้รับความเดือดร้อนรำคาญจากการดำเนินโครงการ หรือสาธารณประโยชน์ได้รับความเสียหาย กรมอุตสาหกรรมพื้นฐานและการเหมืองแร่ หรือสำนักงานนโยบายและแผนทรัพยากรธรรมชาติและสิ่งแวดล้อมได้ตรวจสอบแล้วพบว่าผู้ถือประทานบัตรไม่ปฏิบัติตามมาตรการป้องกันและแก้ไขผลกระทบสิ่งแวดล้อมที่กำหนด จะต้องหยุดการทำเหมืองแล้วแก้ไขเหตุแห่งความเดือดร้อนให้เสร็จสิ้นก่อนที่จะดำเนินการต่อไป	-บริเวณพื้นที่โครงการและพื้นที่กิจกรรมเกี่ยวเนื่อง	-ตั้งแต่เปิดทำเหมืองจนถึงอายุประทานบัตร	-ขึ้นอยู่กับความเสียหายที่เกิดขึ้น	บริษัท ปูนซิเมนต์นครหลวง จำกัด (มหาชน)



หน้า 1

วันที่ 14 ก.ค. 2559

วันที่ 14 ก.ค. 2559

ตารางที่ 1-1 (ต่อ)

ทรัพยากรสิ่งแวดล้อม	มาตรการป้องกันและแก้ไขผลกระทบสิ่งแวดล้อม	สถานที่ดำเนินการ	ระยะเวลาดำเนินการ	งบประมาณ (บาท)	ผู้รับผิดชอบ
	3. ให้ทำการปรับปรุงพื้นที่พื้นที่โครงการที่ผ่านการทำเหมืองแร่แล้ว และพื้นที่สิ้นสุดการใช้ประโยชน์แล้วตามแผนงานที่ได้เสนอไว้ในรายงานการวิเคราะห์ผลกระทบสิ่งแวดล้อม พร้อมทั้งให้รายงานผลการดำเนินงานให้สำนักงานนโยบายและแผนทรัพยากรธรรมชาติและสิ่งแวดล้อม และกรมอุตสาหกรรมพื้นฐานและการเหมืองแร่ทราบทุกปี	-บริเวณพื้นที่โครงการ	-ตลอดอายุประทานบัตร	-ตามแผนการฟื้นฟูพื้นที่จากการทำเหมือง	บริษัท ปูนซิเมนต์นครหลวง จำกัด (มหาชน)
	4. ในกรณีที่ผู้ถือประทานบัตรมีความจำเป็นต้องเปลี่ยนแปลงรายละเอียดโครงการ หรือมาตรการป้องกันแก้ไขผลกระทบสิ่งแวดล้อม หรือมาตรการติดตามตรวจสอบผลกระทบสิ่งแวดล้อม ตามที่ได้เสนอไว้ในรายงานการวิเคราะห์ผลกระทบสิ่งแวดล้อมที่ได้รับความเห็นชอบไว้แล้ว ให้ผู้ถือประทานบัตรแจ้งให้หน่วยงานที่มีอำนาจหน้าที่ในการพิจารณาอนุมัติหรืออนุญาตดำเนินการดังนี้ 4.1 หากหน่วยงานผู้อนุมัติหรืออนุญาตเห็นว่าการเปลี่ยนแปลงดังกล่าว เกิดผลดีต่อสิ่งแวดล้อมมากกว่า	-บริเวณโครงการและใกล้เคียง	-ตั้งแต่เปิดทำเหมืองจนถึงอายุประทานบัตร	-	บริษัท ปูนซิเมนต์นครหลวง จำกัด (มหาชน)



หน้า 2

วันที่ 14 ก.ค. 2559

วันที่ 14 ก.ค. 2559

ตารางที่ 1-1 (ต่อ)

ทรัพยากรสิ่งแวดล้อม	มาตรการป้องกันและแก้ไขผลกระทบสิ่งแวดล้อม	สถานที่ดำเนินงาน	ระยะเวลาดำเนินการ	งบประมาณ (บาท)	ผู้รับผิดชอบ
	หรือเทียบเท่ามาตรการที่กำหนดไว้ในรายงานการวิเคราะห์ผลกระทบสิ่งแวดล้อมที่ได้รับความเห็นชอบไว้แล้ว ให้หน่วยงานผู้อนุมัติหรืออนุญาตบังคับแจ้งให้เป็นไปตามหลักเกณฑ์ และเงื่อนไขที่กำหนดไว้ในกฎหมายนั้นๆ ต่อไป พร้อมกับให้จัดทำสำเนาการเปลี่ยนแปลงดังกล่าวข้างต้นที่รับจดแจ้งไว้ แจ้งให้สำนักงานนโยบายและแผนทรัพยากรธรรมชาติและสิ่งแวดล้อมเพื่อทราบ 4.2 หากหน่วยงานผู้อนุมัติหรืออนุญาต เห็นว่าการเปลี่ยนแปลงดังกล่าว อาจกระทบต่อสาระสำคัญในรายงานการวิเคราะห์ผลกระทบสิ่งแวดล้อมที่ได้รับความเห็นชอบไว้แล้ว ให้หน่วยงานผู้อนุมัติหรืออนุญาต จัดส่งรายงานการเปลี่ยนแปลงดังกล่าวให้สำนักงานนโยบายและแผนทรัพยากรธรรมชาติและสิ่งแวดล้อม เพื่อเสนอให้คณะกรรมการผู้ชำนาญการ				

หน้า 3

วันที่ 14 มิ.ย. 2559

วันที่ 14 ก.ค. 2559

ตารางที่ 1-1 (ต่อ)

ทรัพยากรสิ่งแวดล้อม	มาตรการป้องกันและแก้ไขผลกระทบสิ่งแวดล้อม	สถานที่ดำเนินงาน	ระยะเวลาดำเนินการ	งบประมาณ (บาท)	ผู้รับผิดชอบ
	พิจารณารายงานการวิเคราะห์ผลกระทบสิ่งแวดล้อมด้านเหมืองแร่ให้ความเห็นชอบประกอบก่อนดำเนินการเปลี่ยนแปลง และเมื่อโครงการได้รับอนุมัติหรืออนุญาตให้มีการเปลี่ยนแปลง ให้หน่วยงานผู้อนุมัติหรืออนุญาตแจ้งผลการเปลี่ยนแปลงดังกล่าวให้สำนักงานนโยบายและแผนทรัพยากรธรรมชาติและสิ่งแวดล้อมเพื่อทราบ				
	5. ในระหว่างการทำเหมืองหากขุดพบโบราณวัตถุ หรือร่องรอยโบราณคดี ไม่ว่าเป็นภาพเขียนสีหรืออื่นๆ ที่มีความสำคัญทางประวัติศาสตร์จะต้องรายงานและขอความร่วมมือกรมศิลปากร หรือสำนักศิลปากรในท้องที่เข้าไปดำเนินการตรวจสอบพื้นที่ ทั้งนี้ในระหว่างการทำสำรวจจะต้องหยุดการทำเหมืองชั่วคราวและหากพิสูจน์แล้วว่า เป็นแหล่งโบราณคดี ผู้ถือประทานบัตรจะต้องปฏิบัติตามเงื่อนไขของหน่วยงานที่เกี่ยวข้องโดยไม่มีข้อเรียกร้องใดๆ	- บริเวณพื้นที่โครงการ	- ตั้งแต่เปิดทำเหมืองจนถึงอายุประทานบัตร	- อยู่ในงบดำเนินงานของโครงการ	บริษัท ปูนซิเมนต์นครหลวง จำกัด (มหาชน)

หน้า 4

วันที่ 14 ก.ค. 2559

วันที่ 14 ก.ค. 2559

ตารางที่ 1-1 (ต่อ)

ทรัพยากรสิ่งแวดล้อม	มาตรการป้องกันและแก้ไขผลกระทบสิ่งแวดล้อม	สถานที่ดำเนินงาน	ระยะเวลาดำเนินการ	งบประมาณ (บาท)	ผู้รับผิดชอบ
	6. ให้งานแผนการปฏิบัติตามมาตรการป้องกันและแก้ไขผลกระทบสิ่งแวดล้อม และมาตรการติดตามตรวจสอบผลกระทบสิ่งแวดล้อม ให้สำนักงานนโยบายและแผนทรัพยากรธรรมชาติและสิ่งแวดล้อม กรมอุตสาหกรรมพื้นฐานและการเหมืองแร่ และหน่วยงานที่เกี่ยวข้องทราบ อย่างน้อยปีละ 2 ครั้ง	-ตามมาตรการป้องกันและแก้ไขผลกระทบสิ่งแวดล้อม และมาตรการติดตามตรวจสอบผลกระทบสิ่งแวดล้อม	-ตั้งแต่เปิดทำเหมืองจนถึงอายุประทานบัตร	-รายละเอียดความมาตรการติดตามตรวจสอบผลกระทบสิ่งแวดล้อม	บริษัท ปูนซิเมนต์นครหลวง จำกัด (มหาชน)
	7. ให้มีการศึกษาข้อมูลเฝ้าระวังสิ่งแวดล้อม บริเวณพื้นที่ลุ่มน้ำในพื้นที่ศึกษา เพื่อใช้เป็นฐานข้อมูลในการเฝ้าระวังผลกระทบของโครงการต่อไปได้	-พื้นที่ลุ่มน้ำในพื้นที่ศึกษา	-ภายใน 1 ปี หลังจากได้รับอนุญาตประทานบัตร	-อยู่ในงบดำเนินการ	บริษัท ปูนซิเมนต์นครหลวง จำกัด (มหาชน)
	8. ให้สำรวจทรัพยากรสัตว์ป่าบริเวณพื้นที่โครงการและโดยรอบ	-พื้นที่โครงการและโดยรอบ	-ดำเนินการศึกษาทุก 5 ปี	-อยู่ในงบดำเนินการ	บริษัท ปูนซิเมนต์นครหลวง จำกัด (มหาชน)

หน้า 5

วันที่ 14 ก.ค. 2559

วันที่ 14 ก.ค. 2559

ตารางที่ 1-2 มาตรการป้องกันและแก้ไขผลกระทบสิ่งแวดล้อม

ทรัพยากรสิ่งแวดล้อม	มาตรการป้องกันและแก้ไขผลกระทบสิ่งแวดล้อม	สถานที่ดำเนินงาน	ระยะเวลาดำเนินการ	งบประมาณ (บาท)	ผู้รับผิดชอบ
1. สิ่งแวดล้อมทางกายภาพ 1.1 สภาพภูมิประเทศ	1. ให้เปิดการทำเหมืองตามขอบเขตที่แผนผังโครงการกำหนดอย่างเคร่งครัด และทำเหมืองในลักษณะเป็นชั้นบันได กำหนดให้แต่ละชั้นมีความสูงประมาณ 12 เมตร และความกว้างประมาณ 8 เมตร โดยมีความลาดชันทั้งหมด (Overall Slope) ไม่เกิน 49 องศา (รูปที่ 1)	-บริเวณพื้นที่ทำเหมือง	-ตลอดระยะดำเนินการและต่อเนื่องตลอดอายุประทานบัตร	-อยู่ในงบดำเนินการ	บริษัท ปูนซิเมนต์นครหลวง จำกัด (มหาชน)
	2. ให้ติดตั้งต้นไม้เพื่อเสริมการทำเหมืองและกิจกรรมที่เกี่ยวข้องในแต่ละคาบปีเท่านั้น บริเวณที่ไม่เกี่ยวข้องกับการทำเหมืองหรือกิจกรรมต่างๆ ต้องรักษาให้คงสภาพเดิมมากที่สุด	-บริเวณพื้นที่ทำเหมือง	-ตลอดระยะดำเนินการและต่อเนื่องตลอดอายุประทานบัตร	-อยู่ในงบดำเนินการ	บริษัท ปูนซิเมนต์นครหลวง จำกัด (มหาชน)
	3. บริเวณพื้นที่ที่ไม่เกี่ยวข้องกับการทำเหมืองหรือกิจกรรมต่างๆ ให้คงสภาพเดิมไว้ เพื่อช่วยเป็นแนวป้องกันผลกระทบ (Buffer Zone)	-บริเวณพื้นที่โครงการ	-ตลอดระยะดำเนินการและต่อเนื่องตลอดอายุประทานบัตร	-อยู่ในงบดำเนินการ	บริษัท ปูนซิเมนต์นครหลวง จำกัด (มหาชน)

หน้า 6

วันที่ 14 ก.ค. 2559

วันที่ 14 ก.ค. 2559

ตารางที่ 1-2 (ต่อ)

ทรัพยากรสิ่งแวดล้อม	มาตรการป้องกันและแก้ไขผลกระทบสิ่งแวดล้อม	สถานที่ดำเนินการ	ระยะเวลาดำเนินการ	งบประมาณ (บาท)	ผู้รับผิดชอบ
	4. ให้มีการสำรวจทางธรณีวิทยาเพื่อสำรวจว่าพื้นที่ใดมีความเสี่ยงต่อการเกิดโพรง/หลุมยุบบริเวณหน้าเหมือง เพื่อเพิ่มความระมัดระวังในการทำเหมือง	-บริเวณพื้นที่โครงการ	-ตลอดระยะดำเนินการ และต่อเนื่องตลอดอายุ ประทานบัตร	-อยู่ในงบดำเนินการ	บริษัท ปูนซิเมนต์ นครหลวง จำกัด (มหาชน)
	5. ให้หลีกเลี่ยงการดำเนินกิจกรรมต่างๆ ในช่วงที่มีฝนตก ชุกหรือหลังฝนตกใหม่ๆ ทั้งนี้ เพื่อป้องกันการชะล้างพังทลายของหน้าเหมือง	-บริเวณพื้นที่โครงการ	-ตลอดระยะดำเนินการ และต่อเนื่องตลอดอายุ ประทานบัตร	-อยู่ในงบดำเนินการ	บริษัท ปูนซิเมนต์ นครหลวง จำกัด (มหาชน)
	6. ให้ทำการปรับปรุงพื้นที่พื้นที่โครงการที่ผ่านการทำเหมืองแล้วตามแผนงานที่ได้เสนอไว้ในรายงานการวิเคราะห์ผลกระทบสิ่งแวดล้อม (เอกสารแนบท้าย)	-บริเวณพื้นที่โครงการ	-ตลอดระยะดำเนินการ และต่อเนื่องตลอดอายุ ประทานบัตร	-รายละเอียดตาม เอกสารแนบ	บริษัท ปูนซิเมนต์ นครหลวง จำกัด (มหาชน)
1.2 คุณภาพอากาศ	1. ให้ติดตั้งบ้านเส้นทางขนส่งหินจากหน้าเหมืองมายังบริเวณโรงบดย่อยประจําอย่างสม่ำเสมอตามสภาพภูมิอากาศ เพื่อลดการฟุ้งกระจายของฝุ่นละออง	-บริเวณพื้นที่โครงการ และเส้นทางขนส่ง	-ตลอดระยะดำเนินการ และต่อเนื่องตลอดอายุ ประทานบัตร	-อยู่ในงบดำเนินการ	บริษัท ปูนซิเมนต์ นครหลวง จำกัด (มหาชน)

๒๕๖๕

ตารางที่ 1-2 (ต่อ)

ทรัพยากรสิ่งแวดล้อม	มาตรการป้องกันและแก้ไขผลกระทบสิ่งแวดล้อม	สถานที่ดำเนินการ	ระยะเวลาดำเนินการ	งบประมาณ (บาท)	ผู้รับผิดชอบ
	2. ให้มีการดูแลบำรุงรักษาสภาพเส้นทางขนส่งแร่ และสถานคอนกรีตเสริมเหล็กที่ได้จัดสร้าง หากเกิดการชำรุดเสียหายให้ดำเนินการวางแผน และซ่อมแซมปรับปรุงสภาพให้เหมาะสม	-บริเวณเส้นทางขนส่งแร่ และสถานคอนกรีตเสริมเหล็ก	-ตลอดระยะดำเนินการ และต่อเนื่องตลอดอายุ ประทานบัตร	-อยู่ในงบดำเนินการ	บริษัท ปูนซิเมนต์ นครหลวง จำกัด (มหาชน)
	3. ให้มีรถดูดฝุ่นหรือพนักงานคอยทำความสะอาดถนนลาดยางหรือถนนคอนกรีต โดยการเก็บกวาดฝุ่นละอองที่ตกสะสมอยู่บนถนนอย่างสม่ำเสมอ	-บริเวณเส้นทางขนส่งแร่ภายในพื้นที่โครงการ	-ตลอดระยะดำเนินการ และต่อเนื่องตลอดอายุ ประทานบัตร	-อยู่ในงบดำเนินการ	บริษัท ปูนซิเมนต์ นครหลวง จำกัด (มหาชน)
	4. ให้ติดตั้งเครื่องดักฝุ่นที่บริเวณหัวเจาะระเบิด พร้อมทั้งกำหนดมาตรการหยุดเครื่องเจาะในกรณีที่มีอุปกรณ์ดักฝุ่นชำรุดใช้การไม่ได้	-บริเวณพื้นที่ทำเหมือง	-ตลอดระยะดำเนินการ และต่อเนื่องตลอดอายุ ประทานบัตร	-อยู่ในงบดำเนินการ	บริษัท ปูนซิเมนต์ นครหลวง จำกัด (มหาชน)
	5. หากมีลมพัดแรงให้ปิดการเจาะระเบิด และในการเกิดย่นรบบหน้าเหมืองจะต้องกระทำในช่วงที่มีลมสงบหรือมีการฉีดพ่นน้ำที่เก็บกักไว้ก่อนทำการตักขุดเพื่อป้องกันการฟุ้งกระจายของฝุ่นละออง	-บริเวณพื้นที่ทำเหมือง	-ตลอดระยะดำเนินการ และต่อเนื่องตลอดอายุ ประทานบัตร	-อยู่ในงบดำเนินการ	บริษัท ปูนซิเมนต์ นครหลวง จำกัด (มหาชน)

ตารางที่ 1-2 (ต่อ)

ทรัพยากรสิ่งแวดล้อม	มาตรการป้องกันและแก้ไขผลกระทบสิ่งแวดล้อม	สถานที่ดำเนินงาน	ระยะเวลาดำเนินการ	งบประมาณ (บาท)	ผู้รับผิดชอบ
	6. ให้บำรุงรักษาอาคารปิดคลุมเครื่องจักรอุปกรณ์ต่างๆ และระบบควบคุมฝุ่นละอองในโรงโม่หิน ให้สามารถใช้งานได้อย่างมีประสิทธิภาพ	-บริเวณโรงโม่หินของโครงการ	-ตลอดระยะดำเนินการ และต่อเนื่องตลอดอายุประทานบัตร	-อยู่ในงบดำเนินการ	บริษัท ปูนซีเมนต์นครหลวง จำกัด (มหาชน)
	7. ให้บำรุงรักษาอาคารปิดคลุมครอบคลุมสายพานลำเลียงหินจากโรงโม่หินไปยังโรงงานปูนซีเมนต์ และระบบควบคุมฝุ่นละอองให้สามารถใช้งานได้มีประสิทธิภาพ	-บริเวณสายพานลำเลียงจากโรงโม่หินไปยังโรงงานปูนซีเมนต์	-ตลอดระยะดำเนินการ และต่อเนื่องตลอดอายุประทานบัตร	-อยู่ในงบดำเนินการ	บริษัท ปูนซีเมนต์นครหลวง จำกัด (มหาชน)
	8. ให้กำหนดความเร็วของรถบรรทุกที่ขนส่งแร่ภายในพื้นที่โครงการไม่เกิน 30 กม./ชม.	-บริเวณพื้นที่โครงการ	-ตลอดระยะดำเนินการ และต่อเนื่องตลอดอายุประทานบัตร	-อยู่ในงบดำเนินการ	บริษัท ปูนซีเมนต์นครหลวง จำกัด (มหาชน)
1.3 เสียง	1. ปฏิบัติตามมาตรการเพื่อลดผลกระทบจากการใช้วัตถุระเบิดอย่างเคร่งครัด	-บริเวณพื้นที่ทำเหมือง	-ตลอดระยะดำเนินการ และต่อเนื่องตลอดอายุประทานบัตร	-อยู่ในงบดำเนินการ	บริษัท ปูนซีเมนต์นครหลวง จำกัด (มหาชน)

สิ่งแวดล้อม 9/73

61

ตารางที่ 1-2 (ต่อ)

ทรัพยากรสิ่งแวดล้อม	มาตรการป้องกันและแก้ไขผลกระทบสิ่งแวดล้อม	สถานที่ดำเนินงาน	ระยะเวลาดำเนินการ	งบประมาณ (บาท)	ผู้รับผิดชอบ
	2. ให้มีการซ่อมบำรุงรักษาเครื่องจักรและอุปกรณ์ต่างๆ ที่ใช้ในการทำเหมือง และกิจกรรมที่เกี่ยวข้องให้อยู่ในสภาพสมบูรณ์ สามารถใช้งานได้ตามสภาพปกติ เพื่อลดความดังเสียงจากการทำงานของเครื่องจักรอุปกรณ์ต่างๆ	-บริเวณพื้นที่โครงการ	-ตลอดระยะดำเนินการ และต่อเนื่องตลอดอายุประทานบัตร	-อยู่ในงบดำเนินการ	บริษัท ปูนซีเมนต์นครหลวง จำกัด (มหาชน)
1.4 การใช้วัตถุระเบิด	1. ให้วิศวกรเหมืองแร่เป็นผู้วางแผนการเจาะระเบิด การบรรจุระเบิด และการระเบิด เพื่อให้การใช้วัตถุระเบิดเป็นไปตามหลักวิชาการ	-บริเวณพื้นที่ทำเหมือง	-ตลอดระยะดำเนินการ และต่อเนื่องตลอดอายุประทานบัตร	-อยู่ในงบดำเนินการ	บริษัท ปูนซีเมนต์นครหลวง จำกัด (มหาชน)
	2. ให้ติดป้ายเตือนเขตการใช้วัตถุระเบิด พร้อมเวลาในการระเบิดบริเวณเส้นทางใกล้เคียงพื้นที่โครงการ และบริเวณที่อาจได้รับผลกระทบจากการใช้วัตถุระเบิด	-บริเวณพื้นที่ทำเหมือง	-ตลอดระยะดำเนินการ และต่อเนื่องตลอดอายุประทานบัตร	-อยู่ในงบดำเนินการ	บริษัท ปูนซีเมนต์นครหลวง จำกัด (มหาชน)
	3. ให้ออกแบบการใช้วัตถุระเบิดเปิดหน้าเหมือง โดยกำหนดให้ใช้วัตถุระเบิดไม่เกิน 350 กิโลกรัมต่อจังหวะตัก และให้ใช้กับปลั๊กจันทะแบบ Non-electric Detonator เป็นตัวจุดระเบิด	-บริเวณพื้นที่ทำเหมือง	-ตลอดระยะดำเนินการ และต่อเนื่องตลอดอายุประทานบัตร	-อยู่ในงบดำเนินการ	บริษัท ปูนซีเมนต์นครหลวง จำกัด (มหาชน)

หน้า 10

ตารางที่ 1-2 (ต่อ)

ทรัพยากรสิ่งแวดล้อม	มาตรการป้องกันและแก้ไขผลกระทบสิ่งแวดล้อม	สถานที่ดำเนินการ	ระยะเวลาดำเนินการ	งบประมาณ (บาท)	ผู้รับผิดชอบ
	4. ให้ออกแบบการระเบิดกำหนดให้มีอัตราส่วนระหว่างระหว่างเจาะกับระยะห่างระหว่างหน้าดินมากกว่าหรือเท่ากับหนึ่งเสมอ เพื่อลดการปลิวกระเด็นของหิน	-บริเวณพื้นที่ท่าเหมือง	-ตลอดระยะดำเนินการและต่อเนื่องตลอดอายุประทานบัตร	-อยู่ในงบดำเนินการ	บริษัท ปูนซีเมนต์นครหลวง จำกัด (มหาชน)
	5. ให้ทำการบันทึกรายงานการใช้วัตถุระเบิดทุกครั้งที่มีการเจาะระเบิด เพื่อให้เป็นข้อมูลประกอบการวางแผนการระเบิดในครั้งต่อไป และเก็บไว้ให้เจ้าหน้าที่ที่เกี่ยวข้องสามารถตรวจสอบได้ตลอดเวลา	-บริเวณพื้นที่ท่าเหมือง	-ตลอดระยะดำเนินการและต่อเนื่องตลอดอายุประทานบัตร	-อยู่ในงบดำเนินการ	บริษัท ปูนซีเมนต์นครหลวง จำกัด (มหาชน)
	6. ให้ทำการระเบิดแร่ในช่วงเวลาประมาณ 15.30-16.30 น. และก่อนการระเบิดทุกครั้งจะต้องเปิดสัญญาณเสียงเตือนให้ได้ยินโดยทั่วถึงกันในรัศมีไม่น้อยกว่า 500 เมตร พร้อมทั้งให้เจ้าหน้าที่ตรวจตราในรัศมี 100 เมตร ทุกครั้งก่อนการระเบิด	-บริเวณพื้นที่ท่าเหมือง	-ตลอดระยะดำเนินการและต่อเนื่องตลอดอายุประทานบัตร	-อยู่ในงบดำเนินการ	บริษัท ปูนซีเมนต์นครหลวง จำกัด (มหาชน)
	7. ห้ามมีการระเบิดครั้งที่สอง (Secondary Blasting) เพื่อลดขนาดหินใหญ่ โดยกำหนดให้ใช้ทุบย่อยลดขนาดด้วย Hydraulic Breaker	-บริเวณพื้นที่ท่าเหมือง	-ตลอดระยะดำเนินการและต่อเนื่องตลอดอายุประทานบัตร	-อยู่ในงบดำเนินการ	บริษัท ปูนซีเมนต์นครหลวง จำกัด (มหาชน)

ตารางที่ 1-2 (ต่อ)

ทรัพยากรสิ่งแวดล้อม	มาตรการป้องกันและแก้ไขผลกระทบสิ่งแวดล้อม	สถานที่ดำเนินการ	ระยะเวลาดำเนินการ	งบประมาณ (บาท)	ผู้รับผิดชอบ
	8. ให้ตรวจสอบระยะหินปลิวภายหลังการระเบิดทุกครั้ง เพื่อใช้เป็นข้อมูลในการออกแบบการเจาะระเบิด ให้ความเหมาะสมและปลอดภัยในครั้งต่อไป	-บริเวณพื้นที่ท่าเหมือง	-ตลอดระยะดำเนินการและต่อเนื่องตลอดอายุประทานบัตร	-อยู่ในงบดำเนินการ	บริษัท ปูนซีเมนต์นครหลวง จำกัด (มหาชน)
	9. ให้ตรวจสอบหน้าเหมืองเป็นประจำโดยนักธรณีวิทยาวิศวกรเหมืองแร่ และช่างประจำเหมือง โดยหากพบว่าพื้นที่ใดมีหลุมยุบ ซึ่งเมื่อวิเคราะห์แล้วอาจเกิดอันตราย ให้กำหนดบริเวณดังกล่าวเป็นพื้นที่ห้ามปฏิบัติงาน พร้อมกำหนดมาตรการเพื่อความปลอดภัย	-บริเวณพื้นที่โครงการ	-ตลอดระยะดำเนินการและต่อเนื่องตลอดอายุประทานบัตร	-อยู่ในงบดำเนินการ	บริษัท ปูนซีเมนต์นครหลวง จำกัด (มหาชน)
1.5 อุทกวิทยาและคุณภาพน้ำ	1. ให้จัดสร้างและดูแลระบบการระบายน้ำฝนที่ตกลงสู่บริเวณหน้าเหมือง และพื้นที่รองรับกิจกรรมที่เกี่ยวข้อง บริเวณเขาหนองกบและเขาใหญ่ โดยการสร้างคูระบายน้ำตามแนวเส้นทางในบริเวณต่างๆ พร้อมทั้งคันกั้นน้ำเพื่อคัดกั้นก่อนให้เป็นระยะก่อนจะระบายน้ำลงสู่บ่อเก็บน้ำใช้หมุนเวียนภายในบริเวณโรงงาน ซึ่งมีขนาดความจุ 100,000 ลบ.ม.	-บริเวณพื้นที่โครงการ	-ตลอดระยะดำเนินการและต่อเนื่องตลอดอายุประทานบัตร	-อยู่ในงบดำเนินการ	บริษัท ปูนซีเมนต์นครหลวง จำกัด (มหาชน)

ตารางที่ 1-2 (ต่อ)

ทรัพยากรสิ่งแวดล้อม	มาตรการป้องกันและแก้ไขผลกระทบสิ่งแวดล้อม	สถานที่ดำเนินการ	ระยะเวลาดำเนินการ	งบประมาณ (บาท)	ผู้รับผิดชอบ
	2. ให้ดูแลรักษาบ่อเก็บน้ำของโครงการ โดยให้ดำเนินการขุดลอกตะกอนดินในร่องระบายน้ำ และบ่อเก็บน้ำของโครงการเป็นประจำหรือหากพบว่าตะกอนมีปริมาณ 1/3 ของบ่อเก็บน้ำและร่องระบายน้ำ พร้อมทั้งดูแลรักษาบ่อเก็บน้ำและร่องระบายน้ำให้อยู่ในสภาพที่ดีเสมอ	-บริเวณคูระบายน้ำและบ่อคักตะกอน	-ตลอดระยะดำเนินการและต่อเนื่องตลอดอายุประทานบัตร	-อยู่ในงบดำเนินการ	บริษัท ปูนซิเมนต์นครหลวง จำกัด (มหาชน)
	3. ให้หลีกเลี่ยงกิจกรรมต่างๆ ที่เกี่ยวข้องกับการทำเหมือง ในช่วงที่มีฝนตกชุก เพื่อป้องกันการชะล้างพังทลาย และการไหลป่าของน้ำขุ่นขึ้น	-บริเวณพื้นที่โครงการ	-ตลอดระยะดำเนินการและต่อเนื่องตลอดอายุประทานบัตร	-อยู่ในงบดำเนินการ	บริษัท ปูนซิเมนต์นครหลวง จำกัด (มหาชน)
	4. ให้ออกแบบบริเวณจุดต่ำสุดของพื้นที่ทำเหมืองแต่ละช่วงให้เป็นบ่อรวบรวมน้ำ (Sump) เพื่อรวบรวมน้ำไหลป่าจากพื้นที่ทำเหมืองไว้ในจุดเดียวกัน และทำกั้นให้ตกตะกอนก่อนที่จะนำไปใช้ประโยชน์ในพื้นที่โครงการต่อไป	-บริเวณพื้นที่โครงการ	-ตลอดระยะดำเนินการและต่อเนื่องตลอดอายุประทานบัตร	-อยู่ในงบดำเนินการ	บริษัท ปูนซิเมนต์นครหลวง จำกัด (มหาชน)

ตารางที่ 1-2 (ต่อ)

ทรัพยากรสิ่งแวดล้อม	มาตรการป้องกันและแก้ไขผลกระทบสิ่งแวดล้อม	สถานที่ดำเนินการ	ระยะเวลาดำเนินการ	งบประมาณ (บาท)	ผู้รับผิดชอบ
สิ่งแวดล้อมทางชีวภาพ	1. ให้กำหนดขอบเขตพื้นที่ทำเหมือง และกิจกรรมที่เกี่ยวข้อง โดยการใช้สัญลักษณ์หรือทำป้ายให้เห็นอย่างชัดเจน ส่วนบริเวณที่ไม่เกี่ยวข้อง จะต้องคงสภาพเดิมไว้ให้มากที่สุด	-บริเวณพื้นที่โครงการ	-ตลอดระยะดำเนินการและต่อเนื่องตลอดอายุประทานบัตร	-อยู่ในงบดำเนินการ	บริษัท ปูนซิเมนต์นครหลวง จำกัด (มหาชน)
	2. ให้ออกกฎระเบียบบังคับพนักงานของโครงการห้ามทำการล่าสัตว์ หรือกระทำการอื่นใดอันเป็นการคุกคามต่อชีวิต และที่อยู่อาศัยของสัตว์ป่า ทั้งในพื้นที่เว้นการทำเหมืองของโครงการและพื้นที่ใกล้เคียงโดยรอบ พร้อมกำหนดบทลงโทษไว้อย่างชัดเจน	-พนักงานของโครงการ	-ตลอดระยะดำเนินการและต่อเนื่องตลอดอายุประทานบัตร	-อยู่ในงบดำเนินการ	บริษัท ปูนซิเมนต์นครหลวง จำกัด (มหาชน)
	3. ให้ออกประกาศ เรื่อง "การแจ้งข้อมูลเมื่อพบเห็นสัตว์ป่า เข้ามาในเขตพื้นที่ทำเหมืองและพื้นที่โดยรอบ" ให้พนักงานทุกคนทราบ	-พนักงานของโครงการ	-ตลอดระยะดำเนินการและต่อเนื่องตลอดอายุประทานบัตร	-อยู่ในงบดำเนินการ	บริษัท ปูนซิเมนต์นครหลวง จำกัด (มหาชน)
	4. ให้อบรมพนักงานของโครงการรับทราบถึงบทลงโทษทางกฎหมายที่เกี่ยวข้องในเรื่องป่าไม้ และสัตว์ป่า	-พนักงานของโครงการ	-ตลอดระยะดำเนินการและต่อเนื่องตลอดอายุประทานบัตร	-อยู่ในงบดำเนินการ	บริษัท ปูนซิเมนต์นครหลวง จำกัด (มหาชน)

ตารางที่ 1-2 (ต่อ)

ทรัพยากรสิ่งแวดล้อม	มาตรการป้องกันและแก้ไขผลกระทบสิ่งแวดล้อม	สถานที่ดำเนินการ	ระยะเวลาดำเนินการ	งบประมาณ (บาท)	ผู้รับผิดชอบ
	5. ให้ความสำคัญกับการปฏิบัติงานของโครงการไม่ให้มีการจุดไฟเผาป่าไม้ หรือกระทำใดๆ ที่อาจก่อให้เกิดไฟป่า ทั้งในบริเวณพื้นที่โครงการและใกล้เคียง	- พื้นที่ดำเนินการของโครงการ	- ตลอดระยะดำเนินการ และต่อเนื่องตลอดอายุประจําปี	- อยู่ในงบดำเนินการ	บริษัท ปูนซีเมนต์นครหลวง จำกัด (มหาชน)
	6. หากพบเห็นไฟป่าในบริเวณพื้นที่โครงการ และใกล้เคียงให้ช่วยกันดับไฟเสียแต่ต้น เพื่อมิให้ไฟขยายเป็นวงกว้าง หากไฟรุนแรงจนไม่สามารถดับได้ให้รีบแจ้งหน่วยงานภาคสนามของกรมป่าไม้ที่อยู่ในบริเวณใกล้เคียงพื้นที่ เพื่อส่งเจ้าหน้าที่ดับไฟเข้ามาช่วยดำเนินการ	- บริเวณพื้นที่โครงการและใกล้เคียง	- ตลอดระยะดำเนินการ และต่อเนื่องตลอดอายุประจําปี	- อยู่ในงบดำเนินการ	บริษัท ปูนซีเมนต์นครหลวง จำกัด (มหาชน)
	7. ให้สอดส่องตรวจตราเพื่อมิให้มีการบุกรุกแผ้วถางป่าในบริเวณพื้นที่โครงการ หรือตามแนวทิวเขาออกพื้นที่ที่ได้รับอนุญาต ถ้ามีการกระทำอันเป็นความผิดตามกฎหมายว่าด้วยการป่าไม้ต้องแจ้งให้เจ้าหน้าที่ทราบทันที	- บริเวณพื้นที่โครงการ	- ตลอดระยะดำเนินการ และต่อเนื่องตลอดอายุประจําปี	- อยู่ในงบดำเนินการ	บริษัท ปูนซีเมนต์นครหลวง จำกัด (มหาชน)

ตารางที่ 1-2 (ต่อ)

ทรัพยากรสิ่งแวดล้อม	มาตรการป้องกันและแก้ไขผลกระทบสิ่งแวดล้อม	สถานที่ดำเนินการ	ระยะเวลาดำเนินการ	งบประมาณ (บาท)	ผู้รับผิดชอบ
	8. ให้ฝึกอบรมพนักงานให้มีความรู้จักสัตว์ป่าที่ใกล้สูญพันธุ์และสัตว์ป่าที่มีแนวโน้มใกล้สูญพันธุ์ ในช่วงทำเหมืองหากพบสัตว์ป่าที่ใกล้สูญพันธุ์และสัตว์ป่าที่มีแนวโน้มใกล้สูญพันธุ์ ทางโครงการจะต้องรีบแจ้งเจ้าหน้าที่ที่เกี่ยวข้องหรือขอความร่วมมือกับสำนักบริหารพื้นที่อนุรักษ์ที่ 1 สาขาสระบุรี เพื่อพิจารณาดำเนินการต่อไป ทั้งนี้ให้จัดทำบอร์ดแสดงลักษณะสัตว์ป่าที่ใกล้สูญพันธุ์และสัตว์ป่าที่มีแนวโน้มใกล้สูญพันธุ์ให้พนักงานทราบทุกคน	- บริเวณพื้นที่โครงการและใกล้เคียง	- ตลอดระยะดำเนินการ และต่อเนื่องตลอดอายุประจําปี	- อยู่ในงบดำเนินการ	บริษัท ปูนซีเมนต์นครหลวง จำกัด (มหาชน)
	9. เมื่อพบเห็นสัตว์ป่าที่ตกค้าง ติดอยู่ในพื้นที่ที่มีการเปิดหน้าเหมืองหรือได้รับบาดเจ็บในพื้นที่เปิดหน้าเหมืองให้ทำการปฐมพยาบาล โดยประสานงานติดต่อกับเจ้าหน้าที่สำนักบริหารพื้นที่อนุรักษ์ที่ 1 สาขาสระบุรี ถึงวิธีการดำเนินการ และมอบสัตว์ป่าดังกล่าวให้แก่เจ้าหน้าที่เพื่อนำไปปล่อยในพื้นที่ที่มีลักษณะนิเวศและแหล่งที่อยู่อาศัยของสัตว์นั้นต่อไป	- บริเวณพื้นที่โครงการและใกล้เคียง	- ตลอดระยะดำเนินการ และต่อเนื่องตลอดอายุประจําปี	- อยู่ในงบดำเนินการ	บริษัท ปูนซีเมนต์นครหลวง จำกัด (มหาชน)

ตารางที่ 1-2 (ต่อ)

ทรัพยากรสิ่งแวดล้อม	มาตรการป้องกันและแก้ไขผลกระทบสิ่งแวดล้อม	สถานที่ดำเนินงาน	ระยะเวลาดำเนินการ	งบประมาณ (บาท)	ผู้รับผิดชอบ
	10. ให้ทำการปรับปรุงพื้นที่พื้นที่โครงการที่ผ่านการทำเหมืองแล้วตามแผนงานที่ได้เสนอไว้ในรายงานการวิเคราะห์ผลกระทบสิ่งแวดล้อม (เอกสารแนบท้าย)	-บริเวณพื้นที่โครงการ	-ตลอดระยะดำเนินการและต่อเนื่องตลอดอายุประทานบัตร	-ตามแผนการฟื้นฟูพื้นที่ผ่านการทำเหมืองแร่	บริษัท ปูนซิเมนต์นครหลวง จำกัด (มหาชน)
3. คุณค่าการใช้ประโยชน์ของมนุษย์ 3.1 การเกษตรกรรม	1. หากพบว่าการทำเหมืองของโครงการก่อให้เกิดความเสียหายต่อพื้นที่เกษตรกรรมจะต้องหยุดการทำเหมืองชั่วคราวในบริเวณพื้นที่ที่มีปัญหา และแจ้งให้สำนักงานอุตสาหกรรมจังหวัดสระบุรีทราบโดยทันที เพื่อทำการตรวจสอบความเสียหายที่เกิดขึ้น ซึ่งในการตรวจสอบความเสียหายทางโครงการต้องดำเนินการร่วมกับเจ้าของพื้นที่เกษตรกรรม คณะกรรมการชุมชนสัมพันธ์ และเจ้าหน้าที่จากหน่วยงานที่เกี่ยวข้อง เพื่อให้เจ้าของพื้นที่เกษตรกรรมได้รับการชดเชยค่าเสียหายอย่างเป็นธรรม	-พื้นที่เกษตรกรรมที่อยู่ใกล้เคียงพื้นที่โครงการ	-ตลอดระยะดำเนินการและต่อเนื่องตลอดอายุประทานบัตร	-ขึ้นอยู่กับความเสียหาย	บริษัท ปูนซิเมนต์นครหลวง จำกัด (มหาชน)

จังหวัดสระบุรี 17/73

ตารางที่ 1-2 (ต่อ)

ทรัพยากรสิ่งแวดล้อม	มาตรการป้องกันและแก้ไขผลกระทบสิ่งแวดล้อม	สถานที่ดำเนินงาน	ระยะเวลาดำเนินการ	งบประมาณ (บาท)	ผู้รับผิดชอบ
3.2 การคมนาคม	1. ให้จัดทำป้ายสัญญาณจราจรบริเวณเส้นทางขนส่งแร่ให้เห็นอย่างชัดเจน พร้อมทั้งตั้งดูแลรักษาให้สามารถใช้งานได้ อย่างมีประสิทธิภาพ	-บริเวณเส้นทางขนส่งแร่	-ตลอดระยะดำเนินการและต่อเนื่องตลอดอายุประทานบัตร	-อยู่ในงบดำเนินการ	บริษัท ปูนซิเมนต์นครหลวง จำกัด (มหาชน)
	2. ให้ควบคุมความเร็วของรถบรรทุกที่ขนส่งแร่ภายในพื้นที่โครงการให้ใช้ความเร็วตามกฎระเบียบความปลอดภัยของบริษัทฯ อย่างเคร่งครัด	-บริเวณเส้นทางขนส่งแร่	-ตลอดระยะดำเนินการและต่อเนื่องตลอดอายุประทานบัตร	-อยู่ในงบดำเนินการ	บริษัท ปูนซิเมนต์นครหลวง จำกัด (มหาชน)
	3. ให้ตรวจสอบเช็คสภาพรถยนต์ เช่น ระบบห้ามล้อ ระบบไฟฟ้าการทำงานของเครื่องยนต์ ระบบเกียร์ และอื่นๆ ให้อยู่ในสภาพที่ใช้งานได้ดี และปลอดภัยอยู่เสมอ	-รถบรรทุกทุกคันของโครงการ	-ตลอดระยะดำเนินการและต่อเนื่องตลอดอายุประทานบัตร	-อยู่ในงบดำเนินการ	บริษัท ปูนซิเมนต์นครหลวง จำกัด (มหาชน)
	4. ให้ดูแลรักษาสภาพเส้นทางที่ใช้ในการขนส่งในโครงการเหมืองแร่หินปูนให้อยู่ในสภาพที่ใช้งานได้ดีอยู่เสมอ	-บริเวณเส้นทางขนส่งแร่	-ตลอดระยะดำเนินการและต่อเนื่องตลอดอายุประทานบัตร	-อยู่ในงบดำเนินการ	บริษัท ปูนซิเมนต์นครหลวง จำกัด (มหาชน)

ตารางที่ 1-2 (ต่อ)

ทรัพยากรสิ่งแวดล้อม	มาตรการป้องกันและแก้ไขผลกระทบสิ่งแวดล้อม	สถานที่ดำเนินงาน	ระยะเวลาดำเนินการ	งบประมาณ (บาท)	ผู้รับผิดชอบ
	5. ให้กำหนดความกว้างของถนนขนส่งไม่น้อยกว่า 3.5 เท่าของความกว้างรถบรรทุก เพื่อให้มีระยะปลอดภัยในการขนส่ง	-บริเวณเส้นทางขนส่ง	-ตลอดระยะดำเนินการและต่อเนื่องตลอดอายุประจําานบัตร	-อยู่ในงบดำเนินการ	บริษัท ปูนซิเมนต์นครหลวง จำกัด (มหาชน)
	6. ให้จัดทำแนวคันดินขนาดความสูงอย่างน้อย 0.75 เท่าของความสูงล้อรถ บนถนนขนส่งหลัก เพื่อป้องกันการร่วงหล่นจากที่สูง	-บริเวณเส้นทางขนส่ง	-ตลอดระยะดำเนินการและต่อเนื่องตลอดอายุประจําานบัตร	-อยู่ในงบดำเนินการ	บริษัท ปูนซิเมนต์นครหลวง จำกัด (มหาชน)
	7. ให้ติดตั้งแนวเสาสchutzแสงบริเวณริมเส้นทางขนส่งทั้ง 2 ด้าน เพื่อเพิ่มทัศนวิสัยในการปฏิบัติงานในกะกลางคืน	-บริเวณเส้นทางขนส่ง	-ตลอดระยะดำเนินการและต่อเนื่องตลอดอายุประจําานบัตร	-อยู่ในงบดำเนินการ	บริษัท ปูนซิเมนต์นครหลวง จำกัด (มหาชน)
	8. ให้ดูแลรักษาป้ายเตือนด้านความปลอดภัย และเสาสchutzแสงให้สามารถใช้งานได้มีประสิทธิภาพ	-บริเวณเส้นทางขนส่ง	-ตลอดระยะดำเนินการและต่อเนื่องตลอดอายุประจําานบัตร	-อยู่ในงบดำเนินการ	บริษัท ปูนซิเมนต์นครหลวง จำกัด (มหาชน)

ตารางที่ 1-2 (ต่อ)

ทรัพยากรสิ่งแวดล้อม	มาตรการป้องกันและแก้ไขผลกระทบสิ่งแวดล้อม	สถานที่ดำเนินงาน	ระยะเวลาดำเนินการ	งบประมาณ (บาท)	ผู้รับผิดชอบ
4. คุณค่าต่อคุณภาพชีวิต 4.1 เศรษฐกิจ-สังคม	1. ให้โครงการมีนโยบายในการจ้างแรงงานในท้องถิ่นให้มากที่สุด พร้อมทั้งกำหนดค่าจ้างให้เป็นไปตามข้อกำหนดของค่าแรงงานขั้นต่ำของกรมสวัสดิการและคุ้มครองแรงงาน	-บริเวณชุมชนใกล้เคียง	-ตลอดระยะดำเนินการและต่อเนื่องตลอดอายุประจําานบัตร	-ไม่ต่ำกว่าอัตราค่าแรงขั้นต่ำ	บริษัท ปูนซิเมนต์นครหลวง จำกัด (มหาชน)
	2. ให้มีการแต่งตั้งคณะกรรมการมวลชนสัมพันธ์ให้แล้วเสร็จก่อนการดำเนินการทำเหมือง ประกอบด้วย เจ้าของโครงการ ผู้แทนภาครัฐจากหน่วยงานท้องถิ่น และผู้แทนภาคประชาชนจากชุมชนโรงเรียน วัด และเจ้าหน้าที่สาธารณสุขในพื้นที่เข้าร่วมเป็นกรรมการทำหน้าที่บริหารจัดการ "กองทุนเฝ้าระวังสุขภาพ" และ "กองทุนพัฒนากฎบ้านรอบพื้นที่เหมืองแร่" และเพื่อทำหน้าที่สร้างความสัมพันธ์อันดีต่อชุมชนประชาสัมพันธ์โครงการ ตรวจสอบข้อร้องเรียนประสานงานกับสื่อมวลชนท้องถิ่น ผู้นำชุมชน ราษฎรบริเวณโดยรอบโครงการ และติดตามตรวจสอบคุณภาพสิ่งแวดล้อม รวมทั้งให้เสนอรายงานการดำเนินงานของคณะกรรมการมวลชนสัมพันธ์ต่อหน่วยงานที่เกี่ยวข้อง เพื่อให้หน่วยงานดังกล่าวได้รับการปอละ : ครั้ง (รูปที่ 2)	-บริเวณชุมชนใกล้เคียง	-ตลอดระยะดำเนินการและต่อเนื่องตลอดอายุประจําานบัตร	-อยู่ในงบดำเนินการ	บริษัท ปูนซิเมนต์นครหลวง จำกัด (มหาชน)

ตารางที่ 1-2 (ต่อ)

ทรัพยากรสิ่งแวดล้อม	มาตรการป้องกันและแก้ไขผลกระทบสิ่งแวดล้อม	สถานที่ดำเนินงาน	ระยะเวลาดำเนินการ	งบประมาณ (บาท)	ผู้รับผิดชอบ
	3. ให้มีกล้องรับเสียงรบกวนในตำบลห้วยขวาง บ้านท่าสอย บ้านหาดสองแควได้ บริเวณที่ทำการผู้ใหญ่บ้าน หรือ ศาลาประชาคมหมู่บ้าน	-บริเวณชุมชนใกล้เคียง	-ตลอดระยะดำเนินการ และต่อเนื่องตลอดอายุ ประทานบัตร	-อยู่ในงบดำเนินการ	บริษัท ปูนซิเมนต์ นครหลวง จำกัด (มหาชน)
	4. ให้มีบอร์ดประชาสัมพันธ์ข้อมูลเกี่ยวกับโครงการให้ ประชาชนรับทราบ บริเวณหน่วยงานสาธารณสุข และ ชุมชนใกล้เคียงพื้นที่โครงการ	-บริเวณชุมชนใกล้เคียง -รพ.สต. ห้วยขวาง -รพ.สต. หอนงมกบึง -รพ.สต. หาดสองแคว -รพ.สต. บ้านป่า -สสอ. แม่สอด	-ตลอดระยะดำเนินการ และต่อเนื่องตลอดอายุ ประทานบัตร	-อยู่ในงบดำเนินการ	บริษัท ปูนซิเมนต์ นครหลวง จำกัด (มหาชน)
	5. ให้ประชาสัมพันธ์ผลการติดตามตรวจสอบผลกระทบ สิ่งแวดล้อม เช่น คุณภาพอากาศ ระดับเสียง คุณภาพน้ำ และแรงสั่นสะเทือน เป็นต้น ให้หน่วยงานสาธารณสุข โรงเรียน และผู้นำชุมชนในบริเวณใกล้เคียงพื้นที่โครงการ รับทราบ	-บริเวณชุมชนใกล้เคียง -รพ.สต. ห้วยขวาง -รพ.สต. หอนงมกบึง -รพ.สต. หาดสองแคว -รพ.สต. บ้านป่า -สสอ. แม่สอด	-ตลอดระยะดำเนินการ และต่อเนื่องตลอดอายุ ประทานบัตร	-อยู่ในงบดำเนินการ	บริษัท ปูนซิเมนต์ นครหลวง จำกัด (มหาชน)

จำนวนหน้า 21/73

ตารางที่ 1-2 (ต่อ)

ทรัพยากรสิ่งแวดล้อม	มาตรการป้องกันและแก้ไขผลกระทบสิ่งแวดล้อม	สถานที่ดำเนินงาน	ระยะเวลาดำเนินการ	งบประมาณ (บาท)	ผู้รับผิดชอบ
	6. จัดตั้งกองทุนพัฒนาหมู่บ้านรอบพื้นที่เหมืองแร่ ผู้ถือประทานบัตรจะต้องจัดตั้ง "กองทุนพัฒนาหมู่บ้าน รอบพื้นที่เหมืองแร่" เพื่อเป็นงบประมาณในการดำเนิน โครงการพัฒนาคุณภาพชีวิตของประชาชนในชุมชน โดยรอบพื้นที่เหมืองแร่ ตามยอกวางเงินขั้นต่ำหรือคิดตาม สัดส่วนต่ออัตราการผลิต ซึ่งกำหนดเป็นเงื่อนไขแนบท้าย การอนุญาตประทานบัตรหรือการต่ออายุประทานบัตร โดยให้รวมงบประมาณด้านมวลชนสัมพันธ์ของโครงการที่ กำหนดอยู่ในเงื่อนไขมาตรการป้องกันและแก้ไขผลกระทบ สิ่งแวดล้อมของโครงการอยู่ในกองทุนนี้ โดยมีแนวทาง บริหารจัดการกองทุน ดังนี้	-โรงเรียนบ้านชัยบอน -โรงเรียนอนุบาลห้วยขวาง -บริเวณพื้นที่โครงการ และชุมชนใกล้เคียง	-กำหนดให้แล้วเสร็จ ก่อนเริ่มทำเหมืองและ ดำเนินการตลอดอายุ ประทานบัตร	-ตามแนวทางปฏิบัติ ที่ กพร. กำหนด	-บริษัท ปูนซิเมนต์ นครหลวง จำกัด (มหาชน) -คณะกรรมการ มวลชนสัมพันธ์

ตารางที่ 1-2 (ต่อ)

ทรัพยากรสิ่งแวดล้อม	มาตรการป้องกันและแก้ไขผลกระทบต่อสิ่งแวดล้อม	สถานที่ดำเนินงาน	ระยะเวลาดำเนินการ	งบประมาณ (บาท)	ผู้รับผิดชอบ
	<p>1.1 การจัดเก็บเงินกองทุน</p> <p>(1) ผู้ถือประทานบัตรจะต้องจัดสรรเงินงบประมาณตามจำนวนและช่วงเวลาที่กำหนดในกองทุนพัฒนาหมู่บ้านรอบพื้นที่เหมืองแร่ ซึ่งเป็นไปตามเงื่อนไขแบบท้ายการอนุญาตประทานบัตรหรือการต่ออายุประทานบัตร</p> <p>(2) ให้เปิดบัญชีธนาคาร โดยใช้ชื่อบริษัท ปูนซิเมนต์นครหลวง จำกัด (มหาชน) ตามชื่อผู้ถือประทานบัตร และมีข้อความในวงเล็บว่า "กองทุนพัฒนาหมู่บ้านรอบพื้นที่เหมืองแร่" หรือตามหลักเกณฑ์ที่กรมอุตสาหกรรมพื้นฐานและการเหมืองแร่กำหนดเพื่อใช้เป็นหลักฐานในการบริหารเงินกองทุนและรายงานผลการดำเนินงานให้หน่วยงานที่เกี่ยวข้องทราบ</p> <p>(3) การนำเงินเข้ากองทุน</p> <p>(3.1) ปีแรกให้นำเงินเข้ากองทุนในเดือนแรกหลังจากได้รับอนุญาตประทานบัตร ตามแนวทางที่กรมอุตสาหกรรมพื้นฐานและการเหมืองแร่กำหนด</p>				

ตารางที่ 1-2 (ต่อ)

ทรัพยากรสิ่งแวดล้อม	มาตรการป้องกันและแก้ไขผลกระทบต่อสิ่งแวดล้อม	สถานที่ดำเนินงาน	ระยะเวลาดำเนินการ	งบประมาณ (บาท)	ผู้รับผิดชอบ
	<p>(3.2) ในช่วงปีที่สองจนถึงสิ้นอายุประทานบัตรให้นำเงินเข้ากองทุนในช่วงเดือนมกราคมของทุกปี ตามแนวทางที่กรมอุตสาหกรรมพื้นฐานและการเหมืองแร่กำหนด</p> <p>1.2 บริหารเงินกองทุน</p> <p>(1) ให้คณะกรรมการมวลชนสัมพันธ์ของโครงการเป็นผู้บริหารจัดการกองทุน พิจารณาให้ความเห็นแผนงานการพัฒนาหมู่บ้าน สถานศึกษา และวัด โดยรอบพื้นที่เหมืองแร่ การใช้เงินกองทุน และการกำกับดูแลกิจกรรมของกองทุนให้เป็นไปตามแผนงานที่กำหนด</p> <p>(2) กองทุนพัฒนาหมู่บ้านรอบพื้นที่เหมืองแร่มีวัตถุประสงค์เพื่อจัดสรรเงินในการดำเนินกิจกรรมหรือโครงการพัฒนาคุณภาพชีวิต สภาพแวดล้อม การศึกษา ประเพณีและวัฒนธรรมของท้องถิ่น สำหรับชุมชนสถานศึกษา วัด โดยรอบพื้นที่เหมืองแร่ในรัศมี 3 กม. และพื้นที่ใกล้เคียงตามความเห็นชอบของคณะกรรมการ ทั้งนี้</p>				

ตารางที่ 1-2 (ต่อ)

ทรัพยากรสิ่งแวดล้อม	มาตรการป้องกันและแก้ไขผลกระทบสิ่งแวดล้อม	สถานที่ดำเนินงาน	ระยะเวลาดำเนินการ	งบประมาณ (บาท)	ผู้รับผิดชอบ
	<p>การเบิกจ่ายเงินจะต้องแต่งตั้งกรรมการจากผู้แทนภาคประชาชนให้เป็นผู้ร่วมลงชื่อกับกรรมการอื่นตามที่คณะกรรมการแต่งตั้งให้เป็นผู้มีสิทธิเบิกจ่ายเงินกองทุน</p> <p>(3) ในช่วงปีแรกที่ได้รับอนุญาตประทานบัตรหรือการต่ออายุประทานบัตร ผู้ถือประทานบัตรจะต้องจัดตั้งคณะกรรมการมวลชนสัมพันธ์และประชุมคณะกรรมการอย่างน้อย 1 ครั้ง เพื่อกำหนดกรอบแผนงานการดำเนินงานโครงการพัฒนาหมู่บ้าน สถานศึกษา และวัดที่อยู่โดยรอบพื้นที่เหมืองแร่ในรัศมี 3 กม. และพื้นที่ใกล้เคียงตามความเห็นชอบของคณะกรรมการให้แล้วเสร็จก่อนเริ่มเปิดการทำเหมือง</p> <p>(4) ผู้ถือประทานบัตรจะต้องจัดประชุมคณะกรรมการมวลชนสัมพันธ์โครงการอย่างน้อย 2 ครั้ง/ปี เพื่อพิจารณาแผนและผลการดำเนินงานโครงการพัฒนาหมู่บ้านโดยรอบพื้นที่เหมืองแร่และพื้นที่ใกล้เคียงตามความเห็นชอบของ</p>				

ตารางที่ 1-2 (ต่อ)

ทรัพยากรสิ่งแวดล้อม	มาตรการป้องกันและแก้ไขผลกระทบสิ่งแวดล้อม	สถานที่ดำเนินงาน	ระยะเวลาดำเนินการ	งบประมาณ (บาท)	ผู้รับผิดชอบ
	<p>คณะกรรมการ และดำเนินการทุกปีจนถึงสุดอายุประทานบัตร</p> <p>(5) ให้คณะกรรมการมวลชนสัมพันธ์จัดทำระเบียบว่าด้วยกองทุนพัฒนาหมู่บ้านรอบพื้นที่เหมืองแร่ภายใต้วัตถุประสงค์ของกองทุน โดยกำหนดพื้นที่ดำเนินกิจกรรมหรือโครงการ การขอและพิจารณาอนุมัติใช้เงินกองทุน และวิธีการเบิกจ่ายเงิน เพื่อเป็นแนวทางปฏิบัติให้คณะกรรมการและผู้ที่เกี่ยวข้องทราบ</p> <p>1.3 การรายงานผล</p> <p>ผู้ถือประทานบัตรต้องรายงานผลการดำเนินการตามแผนงานโครงการพัฒนาหมู่บ้าน สถานศึกษา และวัดที่อยู่โดยรอบพื้นที่เหมืองแร่ และสำเนาบัญชีรายการและแสดงสถานะทางการเงินของกองทุน โดยแนบไปพร้อมกับการรายงานผลการประชุมคณะกรรมการมวลชนสัมพันธ์ของโครงการ ส่งให้สำนักงานอุตสาหกรรมจังหวัดสระบุรี</p>				

ตารางที่ 1-2 (ต่อ)

ทรัพยากรสิ่งแวดล้อม	มาตรการป้องกันและแก้ไขผลกระทบสิ่งแวดล้อม	สถานที่ดำเนินงาน	ระยะเวลาดำเนินการ	งบประมาณ (บาท)	ผู้รับผิดชอบ
	สำนักงานอุตสาหกรรมพื้นฐานและการเหมืองแร่เขต 6 นครราชสีมา หรือกรมอุตสาหกรรมพื้นฐานและการเหมืองแร่แล้วแต่กรณี และองค์ประกอบส่วนท้องถิ่นที่ตั้งประทานบัตรทราบทุกปี				
4.2 สาธารณสุข	<p>1. จัดตั้งกองทุนเพื่อระงับสุขภาพ</p> <p>ผู้ถือประทานบัตรจะต้องจัดตั้ง “กองทุนเพื่อระงับสุขภาพ” เพื่อเป็นงบประมาณในการเฝ้าระวังหรือตรวจสุขภาพที่เกี่ยวข้องจากกิจกรรมการทำเหมืองสำหรับประชาชนที่อาศัยอยู่โดยรอบพื้นที่เหมืองแร่ในรัศมีไม่น้อยกว่า 1 กม. ตามยอดเงินที่ระบุไว้ในกองทุน ซึ่งกำหนดเป็นเงื่อนไขแนบท้ายการอนุญาตประทานบัตรหรือการต่ออายุประทานบัตร โดยมีแนวทางบริหารจัดการกองทุน ดังนี้</p> <p>1.1 การจัดเก็บเงินกองทุน</p> <p>(1) ผู้ถือประทานบัตรจะต้องจัดสรรเงินงบประมาณตามจำนวนและช่วงเวลาที่กำหนดในกองทุนเพื่อระงับสุขภาพ</p>	-บริเวณพื้นที่โครงการและชุมชนใกล้เคียง	-กำหนดให้แล้วเสร็จก่อนเริ่มทำเหมืองและดำเนินการตลอดอายุประทานบัตร	-ตามแนวทางปฏิบัติที่ กพร. กำหนด	บริษัท ปูนซิเมนต์นครหลวง จำกัด (มหาชน)

ตารางที่ 1-2 (ต่อ)

ทรัพยากรสิ่งแวดล้อม	มาตรการป้องกันและแก้ไขผลกระทบสิ่งแวดล้อม	สถานที่ดำเนินงาน	ระยะเวลาดำเนินการ	งบประมาณ (บาท)	ผู้รับผิดชอบ
	<p>ซึ่งเป็นไปตามเงื่อนไขแนบท้ายการอนุญาตประทานบัตรหรือต่ออายุประทานบัตร</p> <p>(2) ให้เปิดบัญชีธนาคาร โดยใช้ชื่อบริษัท ปูนซิเมนต์นครหลวง จำกัด (มหาชน) ตามชื่อผู้ถือประทานบัตร หรือตามหลักเกณฑ์ที่กรมอุตสาหกรรมพื้นฐานและการเหมืองแร่กำหนดและมีข้อความในวงเล็บว่า “กองทุนเพื่อระงับสุขภาพ” หรือตามที่กรมอุตสาหกรรมพื้นฐานและการเหมืองแร่กำหนดเพื่อใช้เป็นหลักฐานในการบริหารเงินกองทุนและรายงานผลการดำเนินงานให้หน่วยงานที่เกี่ยวข้องทราบ</p> <p>(3) การนำเงินเข้ากองทุน</p> <p>(3.1) ปีแรกได้ชำระเงินเข้ากองทุนในเดือนแรกหลังจากได้รับอนุญาตประทานบัตรหรือการต่ออายุประทานบัตร ตามแนวทางที่กรมอุตสาหกรรมพื้นฐานและการเหมืองแร่กำหนด</p>				

ตารางที่ 1-2 (ต่อ)

ทรัพยากรสิ่งแวดล้อม	มาตรการป้องกันและแก้ไขผลกระทบสิ่งแวดล้อม	สถานที่ดำเนินงาน	ระยะเวลาดำเนินการ	งบประมาณ (บาท)	ผู้รับผิดชอบ
	<p>(3.2) ในช่วงปีที่สองจนถึงสิ้นอายุประทานบัตร ให้นำเงินเข้ากองทุนในช่วงเดือนมกราคมของทุกปี ตามแนวทางที่กรมอุตสาหกรรมพื้นฐานและการเหมืองแร่กำหนด</p> <p>1.2 การบริหารเงินกองทุน</p> <p>(1) ให้คณะกรรมการมวลชนสัมพันธ์ของโครงการเป็นผู้บริหารจัดการกองทุนพิจารณาแผนงานการเฝ้าระวังสุขภาพหรือการตรวจสอบสุขภาพประชาชนโดยรอบที่ตั้งโครงการ การบริหารจัดการเงินกองทุนและการกำกับดูแลกิจกรรมของกองทุนให้เป็นไปตามแผนงานที่กำหนด</p> <p>(2) กองทุนเฝ้าระวังสุขภาพ มีวัตถุประสงค์เพื่อจัดสรรเงินงบประมาณในการดำเนินกิจกรรม การเฝ้าระวังสุขภาพของประชาชนในชุมชนโดยรอบพื้นที่เหมืองแร่ในรัศมีไม่น้อยกว่า 1 กม. ทั้งนี้ ต้องไม่รวมถึงการศึกษาสุขภาพของบุคลากรที่เกี่ยวข้อง โดยการเบิกจ่ายเงินจะต้องแต่งตั้งกรรมการจากผู้แทนด้านสาธารณสุขเป็นผู้ร่วมลงชื่อกับกรรมการอื่นตามที่คณะกรรมการแต่งตั้งเป็นผู้มีสิทธิ์เบิกจ่าย</p>				

29/73

ตารางที่ 1-2 (ต่อ)

ทรัพยากรสิ่งแวดล้อม	มาตรการป้องกันและแก้ไขผลกระทบสิ่งแวดล้อม	สถานที่ดำเนินงาน	ระยะเวลาดำเนินการ	งบประมาณ (บาท)	ผู้รับผิดชอบ
	<p>(3) ในช่วงปีแรกที่ได้รับอนุญาตประทานบัตรหรือการต่ออายุประทานบัตร ผู้ถือประทานบัตรต้องดำเนินการหรือโครงการที่กำหนดไว้ให้แล้วเสร็จก่อนเปิดการทำเหมือง ดังนี้</p> <p>(3.1) จัดตั้งคณะกรรมการมวลชนสัมพันธ์ของโครงการ และจัดประชุมคณะกรรมการ อย่างน้อย 1 ครั้ง เพื่อพิจารณาดำเนินกิจกรรมการเฝ้าระวังสุขภาพหรือโครงการตรวจสอบสุขภาพประชาชนที่อาศัยอยู่โดยรอบพื้นที่เหมืองแร่ในรัศมีไม่น้อยกว่า 1 กม.</p> <p>(3.2) จัดทำแผนงานโครงการตรวจเช็คแร่ปอดสำหรับประชาชนที่อาศัยอยู่โดยรอบพื้นที่เหมืองแร่ในรัศมีไม่น้อยกว่า 1 กม. และตรวจสอบระบอบของร่างกายเพิ่มเติมตามความเหมาะสม เสนอให้คณะกรรมการมวลชนสัมพันธ์พิจารณา โดยจะต้องดำเนินการตามแผนงานให้แล้วเสร็จก่อนเริ่มเปิดการทำเหมือง และดำเนินโครงการทุกปีจนสิ้นอายุประทานบัตร</p>				

ตารางที่ 1-2 (ต่อ)

ทรัพยากรสิ่งแวดล้อม	มาตรการป้องกันและแก้ไขผลกระทบสิ่งแวดล้อม	สถานที่ดำเนินงาน	ระยะเวลาดำเนินการ	งบประมาณ (บาท)	ผู้รับผิดชอบ
	<p>(4) ผู้ถือประทานบัตรจะต้องจัดประชุมคณะกรรมการมวลชนสัมพันธ์โครงการ อย่างน้อย 2 ครั้ง/ปี เพื่อพิจารณาแผนงานและผลการดำเนินงานกิจกรรมการเฝ้าระวังสุขภาพหรือโครงการตรวจสุขภาพประชาชนที่อาศัยอยู่โดยรอบพื้นที่เหมืองแร่ในรัศมีไม่น้อยกว่า 1 กม.</p> <p>(5) ให้คณะกรรมการมวลชนสัมพันธ์จัดทำระเบียบว่าด้วยกองทุนเฝ้าระวังสุขภาพของโครงการภายใต้วัตถุประสงค์ของกองทุน โดยกำหนดให้ครอบคลุมพื้นที่ดำเนินการหรือโครงการ การขอและพิจารณาอนุมัติใช้เงินกองทุน และวิธีการเบิกจ่ายเงิน เพื่อเป็นแนวทางปฏิบัติให้คณะกรรมการและผู้ที่เกี่ยวข้องทราบ</p> <p>1.3 การรายงานผล</p> <p>ผู้ถือประทานบัตรต้องรายงานผลการดำเนินการตามแผนงานการเฝ้าระวังสุขภาพหรือการตรวจสุขภาพประชาชนโดยรอบพื้นที่เหมืองแร่ และสำเนาบัญชีรายการแสดงสถานะทางการเงินของกองทุน โดยแนบไปในการรายงานผลการ</p>				

1.

ตารางที่ 1-2 (ต่อ)

ทรัพยากรสิ่งแวดล้อม	มาตรการป้องกันและแก้ไขผลกระทบสิ่งแวดล้อม	สถานที่ดำเนินงาน	ระยะเวลาดำเนินการ	งบประมาณ (บาท)	ผู้รับผิดชอบ
	<p>ประชุมคณะกรรมการมวลชนสัมพันธ์ของโครงการ ส่งให้สำนักงานอุตสาหกรรมจังหวัดสระบุรี สำนักงานอุตสาหกรรมพื้นฐานและการเหมืองแร่เขต 6 นครราชสีมา และกรมอุตสาหกรรมพื้นฐานและการเหมืองแร่แล้วแต่กรณี และสำนักงานสาธารณสุขจังหวัดสระบุรีทราบทุกปี</p> <p>2. ให้แจ้งผลการปฏิบัติตามมาตรการป้องกันและแก้ไขผลกระทบสิ่งแวดล้อมและการติดตามตรวจสอบผลกระทบสิ่งแวดล้อม ให้หน่วยงานสาธารณสุข โรงเรียน และผู้นำชุมชนในบริเวณใกล้เคียงพื้นที่โครงการรับทราบ พร้อมทั้งประชาสัมพันธ์ข้อมูลผ่านทางแผ่นป้ายประชาสัมพันธ์ของหน่วยงานดังกล่าว และของโครงการ</p>	<p>-บริเวณชุมชนใกล้เคียง</p> <p>-รพ.สต. ห้วยขวาง</p> <p>-รพ.สต.หนองผักบุ้ง</p> <p>-รพ.สต. หาดสองแคว</p> <p>-รพ.สต. บ้านป่า</p> <p>-สสอ. แก่งคอย</p> <p>-โรงเรียนบ้านซับบอน</p> <p>-โรงเรียนอนุบาลทับทวน</p>	-ปีละ 2 ครั้ง	-อยู่ในงบดำเนินการ	บริษัท ปูนซิเมนต์นครหลวง จำกัด (มหาชน)

ตารางที่ 1-2 (ต่อ)

ทรัพยากรสิ่งแวดล้อม	มาตรการป้องกันและแก้ไขผลกระทบสิ่งแวดล้อม	สถานที่ดำเนินงาน	ระยะเวลาดำเนินการ	งบประมาณ (บาท)	ผู้รับผิดชอบ
4.3 อาชีวอนามัยและความปลอดภัย	1. ให้ความคุ้มครองสถานะแวดล้อมในการทำงานอย่างสม่ำเสมอ บริเวณโครงการและพื้นที่ปฏิบัติงานทั้งหมด	-บริเวณพื้นที่โครงการ	-ตลอดระยะดำเนินการ และต่อเนื่องตลอดอายุ ประทานบัตร	-อยู่ในงบดำเนินการ	บริษัท ปูนซิเมนต์ นครหลวง จำกัด (มหาชน)
	2. ให้จัดหาและควบคุมให้คนงานใช้เครื่องป้องกันส่วนบุคคลที่เหมาะสมในทุกบริเวณที่มีอันตราย และให้จัดฝึกอบรมความปลอดภัย และการใช้อุปกรณ์ป้องกันภัยส่วนบุคคลให้พนักงานเป็นประจำทุกปี	-พนักงานของโครงการทุกคน	-ตลอดระยะดำเนินการ และต่อเนื่องตลอดอายุ ประทานบัตร	-อยู่ในงบดำเนินการ	บริษัท ปูนซิเมนต์ นครหลวง จำกัด (มหาชน)
	3. ให้กำหนดเขตพื้นที่ที่ต้องสวมอุปกรณ์ หรือมีคำสั่งเข้มงวดให้ต้องใช้เครื่องป้องกันทุกครั้งที่ใช้ในพื้นที่โดยมีบทลงโทษ หากละเลยหรือฝ่าฝืนไม่ปฏิบัติตาม	-บริเวณพื้นที่โครงการ	-ตลอดระยะดำเนินการ และต่อเนื่องตลอดอายุ ประทานบัตร	-อยู่ในงบดำเนินการ	บริษัท ปูนซิเมนต์ นครหลวง จำกัด (มหาชน)
	4. ให้รวบรวมสถิติการเกิดอุบัติเหตุและสาเหตุการเกิดอย่างต่อเนื่อง จัดทำสรุปสถิติอุบัติเหตุ และสอบสวนหาสาเหตุ แนวทางแก้ไขป้องกันทุกครั้งเมื่อเกิดอุบัติเหตุเป็นประจำทุกเดือน	-บริเวณพื้นที่โครงการ	-ตลอดระยะดำเนินการ และต่อเนื่องตลอดอายุ ประทานบัตร	-อยู่ในงบดำเนินการ	บริษัท ปูนซิเมนต์ นครหลวง จำกัด (มหาชน)

ตารางที่ 1-2 (ต่อ)

ทรัพยากรสิ่งแวดล้อม	มาตรการป้องกันและแก้ไขผลกระทบสิ่งแวดล้อม	สถานที่ดำเนินงาน	ระยะเวลาดำเนินการ	งบประมาณ (บาท)	ผู้รับผิดชอบ
	5. ให้ตรวจเช็คสภาพรถยนต์ เช่น ระบบห้ามล้อ ระบบไฟฟ้า การทำงานของเครื่องยนต์ ระบบเกียร์ และอื่นๆ ให้อยู่ในสภาพที่ใช้งานได้ดีและปลอดภัยอยู่เสมอ	-บริเวณพื้นที่โครงการ	-ตลอดระยะดำเนินการ และต่อเนื่องตลอดอายุ ประทานบัตร	-อยู่ในงบดำเนินการ	บริษัท ปูนซิเมนต์ นครหลวง จำกัด (มหาชน)
	6. ให้ตรวจสอบ ซ่อมแซม หรือเปลี่ยนแปลงเครื่องมือเครื่องจักรต่างๆ ให้สามารถใช้งานได้ดียังอยู่เสมอ	-บริเวณพื้นที่โครงการ	-ตลอดระยะดำเนินการ และต่อเนื่องตลอดอายุ ประทานบัตร	-อยู่ในงบดำเนินการ	บริษัท ปูนซิเมนต์ นครหลวง จำกัด (มหาชน)
	7. ให้ปฏิบัติตามกฎกระทรวง ฉบับที่ 9 (พ.ศ.2510) และกฎกระทรวง ฉบับที่ 50 (พ.ศ.2525) ออกตามความในมาตรา 17 (6) แห่งพระราชบัญญัติว่า พ.ศ.2510 ซึ่งแก้ไขเพิ่มเติมโดยพระราชบัญญัติว่า (ฉบับที่ 2) พ.ศ.2516 ว่าด้วยการให้ความคุ้มครองแก่คนงานและความปลอดภัยแก่บุคคล ภายนอกโดยเคร่งครัด	-พนักงานโครงการ	-ตลอดระยะดำเนินการ และตลอดอายุ ประทานบัตร	-อยู่ในงบดำเนินการ	บริษัท ปูนซิเมนต์ นครหลวง จำกัด (มหาชน)

ตารางที่ 1-2 (ต่อ)

ทรัพยากรสิ่งแวดล้อม	มาตรการป้องกันและแก้ไขผลกระทบสิ่งแวดล้อม	สถานที่ดำเนินการ	ระยะเวลาดำเนินการ	งบประมาณ (บาท)	ผู้รับผิดชอบ
	8. ให้ปฏิบัติตามพระราชบัญญัติหรือกฎหมายที่เกี่ยวข้องกับการดูแลความปลอดภัย อาชีวอนามัยและสภาพแวดล้อม และการคุ้มครองแรงงาน และเงินชดเชยอย่างเคร่งครัด ได้แก่ พระราชบัญญัติความปลอดภัย อาชีวอนามัยและสภาพแวดล้อมในการทำงาน พ.ศ.2554 พระราชบัญญัติคุ้มครองแรงงาน พ.ศ.2541 พระราชบัญญัติประกันสังคม พ.ศ.2533 และพระราชบัญญัติเงินทดแทน พ.ศ.2537 เป็นต้น	-พนักงานโครงการ	-ตลอดระยะดำเนินการ และต่อเนื่องตลอดอายุประทานบัตร	-อยู่ในงบดำเนินการ	บริษัท ปูนซีเมนต์นครหลวง จำกัด (มหาชน)
4.4 ทัศนียภาพ	1. ให้ดำเนินการปลูกต้นไม้ขึ้นต้นริมทางสายภายในบริเวณพื้นที่ประทานบัตรและกิจกรรมต่างๆ ที่เกี่ยวข้อง เช่น มะกอก จั้วป่า ปอแก้วหน่อ และชะโอน และพันธุ์ไม้ท้องถิ่น เป็นต้น เพื่อช่วยปรับสภาพภูมิทัศน์และบดบังทัศนียภาพจากแนวเส้นทางคมนาคม	-บริเวณริมเส้นทางขนส่งแร่ของโครงการ	-ตลอดระยะดำเนินการ และต่อเนื่องตลอดอายุประทานบัตร	-อยู่ในงบดำเนินการ	บริษัท ปูนซีเมนต์นครหลวง จำกัด (มหาชน)
	2. ให้ดูแลรักษาสภาพป่าไม้เดิมบริเวณแนวเส้นทางรถไฟและริมถนนนิคมภาพ พร้อมทั้งปลูกเสริมบริเวณพื้นที่ช่วงริมเส้นทางในบางส่วน	-บริเวณพื้นที่ป่าไม้ในพื้นที่โครงการและใกล้เคียง	-ตลอดระยะดำเนินการ และต่อเนื่องตลอดอายุประทานบัตร	-อยู่ในงบดำเนินการ	บริษัท ปูนซีเมนต์นครหลวง จำกัด (มหาชน)

ตารางที่ 2 มาตรการติดตามตรวจสอบผลกระทบสิ่งแวดล้อม

ทรัพยากรสิ่งแวดล้อม	มาตรการป้องกันและแก้ไขผลกระทบสิ่งแวดล้อม	สถานที่ดำเนินการ	ระยะเวลาดำเนินการ	งบประมาณ	ผู้รับผิดชอบ
1. คุณภาพอากาศ	ตรวจวัดปริมาณฝุ่นละอองแขวนลอยทั้งหมดในบรรยากาศ (TSP) และปริมาณ ฝุ่นละอองขนาดเล็ก (PM-10) เฉลี่ยในรอบ 24 ชั่วโมง โดยใช้เครื่อง High-Volume Air Sampler	จำนวน 8 สถานี (รูปที่ 3) ได้แก่ 1. สำนักงานเหมืองของโครงการ 2. บ้านพักพนักงานศูนย์วิจัยและบำรุงพันธุ์สัตว์ห้วยขวาง (ใกล้กองกวางคณ) 3. บ้านหนองมะค่า หมู่ที่ 6 4. วัดห้วยขวาง หมู่ที่ 4 5. โรงเรียนอนุบาลห้วยขวาง หมู่ที่ 9 6. โรงเรียนบ้านซับบอน หมู่ที่ 5 7. บ้านเจริญพร หมู่ที่ 9 8. สถานีรถไฟผาแดง	-ปีละ 2 ครั้ง ตรวจวัดในรอบ 24 ชั่วโมง เป็นเวลา 3 วันต่อเนื่อง ในช่วงเดือนมีนาคม-เดือนเมษายน จำนวน 1 ครั้ง และในช่วงเดือนตุลาคม-เดือนพฤศจิกายน จำนวน 1 ครั้ง ทั้งนี้ให้ตรวจวัดความเร็วและทิศทางลมอย่างน้อย 1 สถานี ขณะดำเนินการตรวจวัดคุณภาพอากาศ	180,000 บาท/ปี	บริษัท ปูนซีเมนต์นครหลวง จำกัด (มหาชน)

ตารางที่ 2 (ต่อ)

ทรัพยากร สิ่งแวดล้อม	มาตรการป้องกันและแก้ไข ผลกระทบสิ่งแวดล้อม	สถานที่ดำเนินการ	ระยะเวลาดำเนินการ	งบประมาณ	ผู้รับผิดชอบ
2. ระดับเสียง	-ตรวจวัดระดับเสียงเฉลี่ยในรอบ 24 ชั่วโมง และระดับเสียงสูงสุด โดยใช้เครื่องวัดเสียง (Sound Level Meter)	-จำนวน 8 สถานี (รูปที่ 3) ได้แก่ 1. สำนักงานเหมืองของโครงการ 2. บ้านพักพนักงานศูนย์วิจัยและ บำรุงพันธุ์สัตว์ห้วยขวาง (ใกล้คอกทางกลม) 3. บ้านหนองมะค่า หมู่ที่ 6 4. วัดห้วยขวาง หมู่ที่ 4 5. โรงเรียนอนุบาลห้วยขวาง หมู่ที่ 9 6. โรงเรียนบ้านชัยบอน หมู่ที่ 5 7. บ้านเจริญพร หมู่ที่ 9 8. สถานีรถไฟผาเสด็จ	-ปีละ 2 ครั้ง ตรวจวัดในรอบ 24 ชั่วโมง เป็นเวลา 3 วันต่อเนื่อง ในช่วงเดือน มีนาคม-เดือนเมษายน จำนวน 1 ครั้ง และ ในช่วงเดือนตุลาคม-เดือนพฤศจิกายน จำนวน 1 ครั้ง	90,000 บาท/ปี	บริษัท ปูนซิเมนต์ นครหลวง จำกัด (มหาชน)

ตารางที่ 2 (ต่อ)

ทรัพยากร สิ่งแวดล้อม	มาตรการป้องกันและแก้ไข ผลกระทบสิ่งแวดล้อม	สถานที่ดำเนินการ	ระยะเวลาดำเนินการ	งบประมาณ (บาท)	ผู้รับผิดชอบ
3. แรงสั่นสะเทือน	-ตรวจวัดแรงสั่นสะเทือนและแรงอัด อากาศขณะระเบิดแร่ โดยใช้เครื่อง ตรวจวัดแรงสั่นสะเทือน (Seismometer)	-จำนวน 3 สถานี (รูปที่ 3) ได้แก่ 1. สำนักงานเหมืองของโครงการ 2. คอกเลี้ยงสัตว์ของศูนย์วิจัยและ บำรุงพันธุ์สัตว์ห้วยขวาง 3. บ้านเจริญพร หมู่ที่ 9	-ปีละ 2 ครั้ง ตรวจวัดในช่วงเดือน มีนาคม-เดือนเมษายน จำนวน 1 ครั้ง และในช่วงเดือนตุลาคม-เดือน พฤศจิกายน จำนวน 1 ครั้ง	32,000 บาท/ปี	บริษัท ปูนซิเมนต์ นครหลวง จำกัด (มหาชน)
4. คุณภาพน้ำ	-ตรวจวิเคราะห์คุณภาพน้ำผิวดิน โดยมี พารามิเตอร์ที่วิเคราะห์ ได้แก่ pH, Turbidity, Total Suspended Solids, Total Dissolve Solids, Total Iron, Total Hardness Sulfate, Total Iron	-ป่าผิวดิน จำนวน 3 สถานี (รูปที่ 3) ได้แก่ 1. ห้วยชัยจันทร์ 2. คลองนากระเบา 3. อ่างเก็บน้ำศูนย์วิจัยและบำรุงพันธุ์ สัตว์ห้วยขวาง	-ปีละ 2 ครั้ง ตรวจวัดในช่วงเดือน มีนาคม-เดือนเมษายน จำนวน 1 ครั้ง และในช่วงเดือนตุลาคม-เดือน พฤศจิกายน จำนวน 1 ครั้ง	18,000 บาท/ปี	บริษัท ปูนซิเมนต์ นครหลวง จำกัด (มหาชน)

ตารางที่ 2 (ต่อ)

ทรัพยากร สิ่งแวดล้อม	มาตรการป้องกันและแก้ไข ผลกระทบต่อสิ่งแวดล้อม	สถานที่ดำเนินงาน	ระยะเวลาดำเนินการ	งบประมาณ (บาท)	ผู้รับผิดชอบ
	-ตรวจวิเคราะห์คุณภาพน้ำใต้ดิน โดยมีพารามิเตอร์ที่วิเคราะห์ ได้แก่ pH, Turbidity, Total Suspended Solids, Total Dissolve Solids, Total Iron, Total Hardness และ Sulfate	-น้ำใต้ดิน จำนวน 3 สถานี (รูปที่ 3) ได้แก่ 1. บ่อบาดาลบ้านทับกวาง (หมู่ 4) 2. บ่อบาดาลบ้านหนองมะค่า (หมู่ 6) 3. บ่อบาดาลศูนย์วิจัยและบำรุงพันธุ์สัตว์ทับกวาง	-ปีละ 2 ครั้ง ตรวจวัดในช่วงเดือนมีนาคม-เดือนเมษายน จำนวน 1 ครั้ง และในช่วงเดือนตุลาคม-เดือนพฤศจิกายน จำนวน 1 ครั้ง	18,000 บาท/ปี	บริษัท ปูนซิเมนต์นครหลวง จำกัด (มหาชน)
5. อาชีวอนามัย	-ให้ตรวจสอบสุขภาพทั่วไปของพนักงานเป็นประจำทุกปี ส่วนพนักงานที่จะรับเข้ามารับสมัครปฏิบัติงานในพื้นที่ที่มีโอกาสสัมผัสกับฝุ่นละอองและเสียงดัง ให้ดำเนินการตรวจสอบสุขภาพก่อนรับเข้าทำงานให้เพิ่มเติมรายการตรวจดังนี้	-พนักงานของโครงการ	-ปีละ 1 ครั้ง	50,000 บาท/ปี	บริษัท ปูนซิเมนต์นครหลวง จำกัด (มหาชน)

ตารางที่ 2 (ต่อ)

ทรัพยากร สิ่งแวดล้อม	มาตรการป้องกันและแก้ไข ผลกระทบต่อสิ่งแวดล้อม	สถานที่ดำเนินงาน	ระยะเวลาดำเนินการ	งบประมาณ (บาท)	ผู้รับผิดชอบ
5.(ต่อ)	- สมรรถภาพการได้ยิน - สมรรถภาพปอด - โรคเกี่ยวกับระบบทางเดินหายใจ ทั้งนี้หากผลการตรวจสุขภาพผิดปกติให้โครงการส่งพนักงานคนดังกล่าวเข้ารับการตรวจจากแพทย์โดยละเอียด เพื่อหาสาเหตุและทำการรักษาต่อไป หากแพทย์วินิจฉัยว่าความผิดปกติมีสาเหตุมาจากการปฏิบัติงานให้ส่งพนักงานไปปฏิบัติหน้าที่อื่นที่ไม่เป็นเหตุเกี่ยวข้องกับโรคหรือความผิดปกตินั้น รวมทั้งจัดให้คนงานที่ไม่มีส่วนเกี่ยวข้องกับแหล่งกำเนิดผลกระทบต่อสุขภาพด้านฝุ่นละออง เสียง และอุบัติเหตุ แยกส่วนจากบริเวณดังกล่าว				
	-ให้บันทึกสถิติและสาเหตุของการเกิดอุบัติเหตุ และการป้องกันแก้ไข เพื่อใช้ประกอบในการจัดทำรายงานผลการปฏิบัติงานมาตรการป้องกันและแก้ไขผลกระทบต่อสิ่งแวดล้อมและมาตรการติดตามตรวจสอบผลกระทบต่อสิ่งแวดล้อม	-พนักงานของโครงการ	-ปีละ 1 ครั้ง	-	บริษัท ปูนซิเมนต์นครหลวง จำกัด (มหาชน)

ตารางที่ 2 (ต่อ)

ทรัพยากรสิ่งแวดล้อม	มาตรการป้องกันและแก้ไข ผลกระทบสิ่งแวดล้อม	สถานที่ดำเนินงาน	ระยะเวลาดำเนินการ	งบประมาณ (บาท)	ผู้รับผิดชอบ
6. การคมนาคม	- ตรวจสอบสภาพเส้นทางขนส่งร่วม ทั้งปัจจัยสัญญาณจราจร เพื่อให้ อยู่ในสภาพใช้การได้อย่างมีประสิทธิภาพอยู่เสมอ ถ้าบริเวณใด ชำรุดเสียหายต้องรีบซ่อมแซมทันที	- เส้นทางขนส่งแรงของ โครงการ	- ปีละ 1 ครั้ง	-	บริษัท ปูนซิเมนต์ นครหลวง จำกัด (มหาชน)
7. คุณค่าคุณภาพชีวิต (เศรษฐกิจ-สังคม)	- ดำเนินการสำรวจความคิดเห็นของกลุ่มผู้ป้าชุมชน กลุ่มพื้นที่ อ่อนไหว และประชาชนที่เกี่ยวข้อง <ul style="list-style-type: none"> - สภาพเศรษฐกิจ-สังคม และสุขภาพ - ความคิดเห็นต่อโครงการ - ปัญหาที่เกิดจากโครงการ - ความวิตกกังวลเกี่ยวกับการทำเหมือง - ระดับผลกระทบที่ได้รับ - ข้อเสนอแนะ 	- กลุ่มผู้ป้าชุมชน กลุ่ม พื้นที่อ่อนไหว และ ประชาชนในพื้นที่ รัศมี 3 กม.	- 1 ครั้ง/ปี	100,000 บาท/ปี	บริษัท ปูนซิเมนต์ นครหลวง จำกัด (มหาชน)

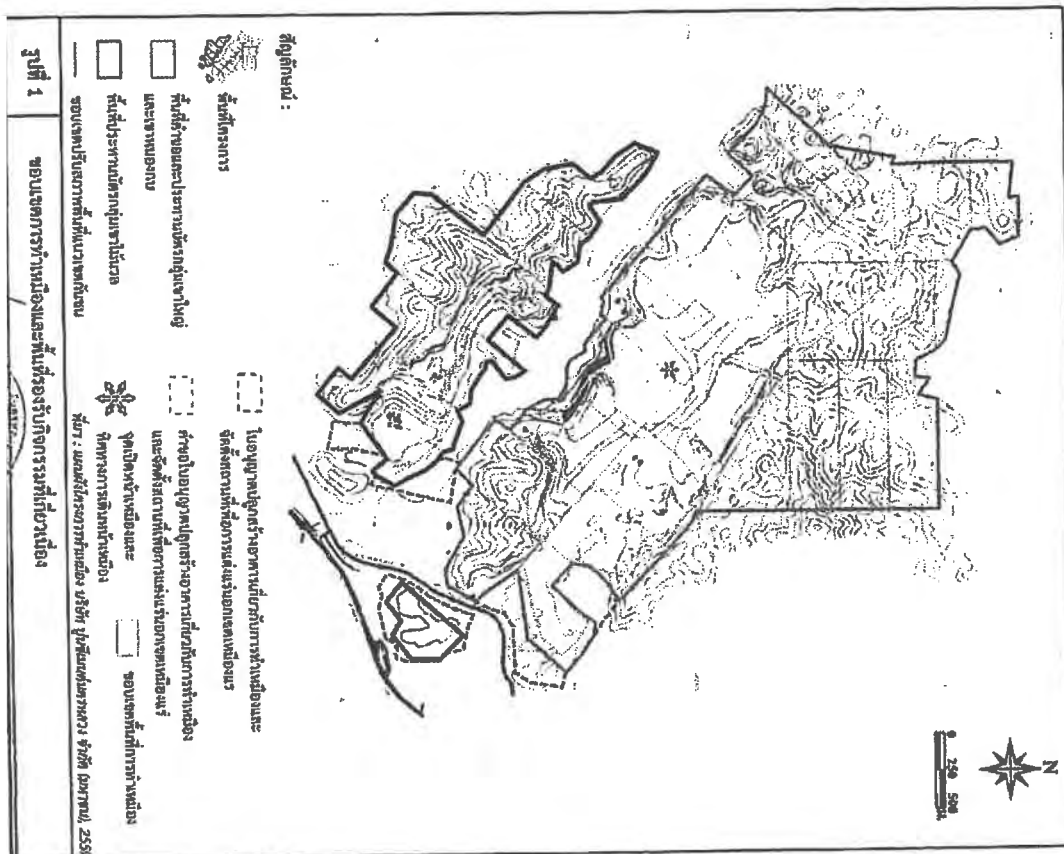

ภาคผนวก ข

สำเนาประธานบัตร

ตัวชี้วัด

42

ពាក្យទី ២

[illegible]

ចំណុចទី ៤

1/ ตารางค่าจ้างในระบบประกันสังคมของประเทศไทย ประกอบด้วย 1) ค่าจ้างขั้นต่ำตามกฎหมายประกันสังคมของประเทศไทย 2) ค่าจ้างขั้นต่ำตามกฎหมายแรงงานสัมพันธ์ของแต่ละจังหวัด
 2) ตารางค่าจ้างขั้นต่ำ ปี 1005/1024 ค.ศ.ที่ 5 หน้า 46 : 4847
 กรมส่งเสริมการค้าระหว่างประเทศ

ភាគីទី ២

อธิบดีกรมการข้าวเผย

កង្វះខាត ១

ចាំបាច់

ให้
ตั้ง

๘.ใบปลิวหรือใบปลิวเบ็ด
ผู้บันทึกการละเมิด;

ॐ नमो भगवते वासुदेवाय

[illegible]

ឆ្នាំរោង ៥

ឧបនិកររាជវត្តបារមី
ស្ថាប័នព័ត៌មាន

การใช้

[illegible]

५३

ປະທານ

...รับที่...

ผู้รับ

ដក់រឹង

1000

Copyright

10

តំបន់កំពង់ ២

— ၁၆၆ —

1000 2000 3000 4000 5000 6000 7000 8000 9000 10000

မူဝါဒများ

ចំណត់ប្រាំ ៥

— 2 —

บันทึกการพบปะกรรมการเมือง

ครั้งที่	ชื่อสมาชิก	ชื่อสมาชิก	ชื่อสมาชิก
ครั้งที่ 1
ครั้งที่ 2
ครั้งที่ 3
ครั้งที่ 4
ครั้งที่ 5
ครั้งที่ 6
ครั้งที่ 7
ครั้งที่ 8
ครั้งที่ 9
ครั้งที่ 10
ครั้งที่ 11
ครั้งที่ 12

บันทึกการประชุมของสมาชิกสภาเมือง
เรื่อง...

วันที่ ... เดือน ... ปี ...

...

...

...

...

...

...

...

...

...

...

...

...

...

...

...

...

ข้อ 6 การรับผลการประเมินที่เกินกว่า ๖๐ เปอร์เซ็นต์ของคะแนน

กลุ่มงานบริหารงานทั่วไป มีหน้าที่บริหารงานจากฝ่ายทะเบียนและควบคุมการขึ้นทะเบียน
การดำเนินการขึ้นทะเบียนที่ดินตามพระราชบัญญัติที่ดิน พ.ศ. ๒๕๖๒ และพระราชบัญญัติการขึ้นทะเบียน
การขึ้นทะเบียนที่ดิน พ.ศ. ๒๕๖๒

ข้อ ๘ มาตราการในการป้องกันและแก้ไขผลกระทบสิ่งแวดล้อมต่อสิ่งแวดลอม

สิ่งที่ผู้เขียนสนใจที่จะนำมาศึกษาหาข้อเท็จจริงและนำมาประมวลผลแล้วจะได้อะไรมาใหม่
เรื่อง แนวโน้มการขยายตัวของเศรษฐกิจไทย และผลกระทบที่จะเกิดขึ้นกับสังคมไทย
ทั้งทางตรงและทางอ้อมจากผลกระทบของเศรษฐกิจไทยที่มีต่อสังคมไทย
และแนวโน้มการขยายตัวของเศรษฐกิจไทยที่มีต่อสังคมไทย

๒๓. เดือนไหนที่ตรงกับเดือนอธิกษัณษา

ข้อ ๑ การให้ผลประโยชน์ให้บุคคลหรือประเภชการหนึ่ง

คำชี้แจงการประเมินผลสัมฤทธิ์ของการปฏิบัติงาน การประเมินผลสัมฤทธิ์ของการปฏิบัติงาน
 เป็นการประเมินผลสัมฤทธิ์ของการปฏิบัติงานตามหน้าที่ที่ได้รับมอบหมาย โดยผู้ประเมินจะพิจารณาจาก
 ผลการปฏิบัติงานตามหน้าที่ที่ได้รับมอบหมาย และผลการปฏิบัติงานตามหน้าที่ที่ได้รับมอบหมาย
 ผลการปฏิบัติงานตามหน้าที่ที่ได้รับมอบหมาย และผลการปฏิบัติงานตามหน้าที่ที่ได้รับมอบหมาย

๔๘ ๘ การบริโภคในเขตเมือง

ຈຳ ໘ ກວນ໌ທຊີໂອນີດໍນາ:ໄຊວະນິກ:ໄຊສາວນະ

แผนผังโครงสร้างการบริหารงาน

คณาจารย์และนิสิตมหาวิทยาลัยราชภัฏวชิรเวศน์
 ปีนยอดเสาหอพระรัตนตรัยและเสานักขัตติย (เพื่อจุดเทียนถวายพระพรชัยมงคล)

ឈ្មោះ: ហ៊ុន សែន

ព័ត៌មានកំណត់សម្គាល់: ៥/២៥៤៥

ព្រះបរមរាជវាំង ភ្នំពេញ ថ្ងៃទី ០៤ ខែ កុម្ភៈ ឆ្នាំ ២០១៦

ឧបាយ័ក ប្រតិបត្តិការសាងសង់ ទំហំ (១៧'x២២')

สำนักงาน ก.ค.ศ. กรุงเทพมหานคร

ឆ្នាំទី ២២១២ របស់រាជក្រឹត្យទេសាភិបាល

๖๑. ๑๐. การจัดทำงบประมาณเป็นต้นที่ปีงบประมาณ ๒๕๖๓ ด้วยหรือไม่

และ คือ สภานิติบัญญัติแห่งราชอาณาจักรไทย ได้พิจารณาและเห็นชอบในหลักการแล้ว

ข้อ ๑๒ เรือใบยachtsman ถ้าไปประพาสที่ท่าเรือเมืองในทะเลสาบ นครฯ ๔๖ สังกัการะระบิอยู่ตึก
๓๕ ๒๕๑๐

W.H. 2510

บทละครใบงักบงะเก๋ำมดกระตบถั่งมวดถัษบ

คณะกรรมาธิการฯ ขอเสนอแนะให้หน่วยงานที่เกี่ยวข้อง
พิจารณาหาแนวทางในการดำเนินงานต่อไป

ថ្ងៃទី១៧ ខែសីហា ឆ្នាំ ២០២២

๗๖-๗๗ นิธิกร ปุณฺณิการณนันทะ ๑๕ มิถุนายน (๒๕๓๒)

តំណែងចៅក្រម កងរដ្ឋបាលស៊ើបអង្កេត និងវិស្វកម្ម

MLB

๓๓. ความจำเป็นที่จะต้องมีโครงการวิจัยเพื่อศึกษาผลกระทบจากโครงการพัฒนาพื้นที่เกษตรกรรมต่อระบบนิเวศและสิ่งแวดล้อมในพื้นที่เกษตรกรรม

ព្រះរាជាណាចក្រកម្ពុជា លេខ ១០០០/១០៣៣ រាជធានី ភ្នំពេញ ២ កក្កដា ២០១៧

พจนานุกรมศัพท์และวลีเกี่ยวกับโรคภัยไข้เจ็บ

[illegible]

ครั้งที่ ๑ ประทานบัตรนี้ รัฐมนตรีมหาดไทยให้ส่งออกใช้ถึง
 ครั้นวันที่ ๑๐ เดือน ๑๒ พ.ศ. ๒๔๖๖ ณ วันที่ ๑๐ เดือน ๑๒ พ.ศ. ๒๔๖๖
 พ.ศ. ๒๔๖๖

อธิบดีกรมการไฟฟ้า
มีมติให้ดำเนินการ

ทรงมี ฯ ประทานบัตรนี้ รัฐมนตรีมหาดไทยโดยเสด็จตามพิธี
 ครั้นเมื่อวันที่ เดือน..... พุทธศักราช ๒๕๖๑ ปีที่.....
 พ.ศ.

อธิบดีกรมสวัสดิการและคุ้มครองแรงงาน
ผู้แทนที่ปรึกษาฯ

ครั้งที่ ๖ บวชนามบัตรนี้ รัฐมนตรีหรือขุนนางใดคือผู้ออกกษาปณ์
จำนวนเงินที่ เพื่อชดเชย

% ๕ รวมเป็น

อธิบดีกรมทรัพย์สินทางปัญญา
มีบันทึกการลงข้อสั่งการ

[illegible]

សេចក្តីសម្រេចរបស់គណៈកម្មាធិការជាតិរៀបចំការបោះឆ្នោត
ថ្នាក់ជាតិ លេខ ៧៩ ចុះថ្ងៃទី ២៩ ខែ កញ្ញា ឆ្នាំ ២០១២

การเพิ่มขีดความสามารถของหน่วยราชการท้องถิ่น การเปลี่ยนแปลงวิธีการทำงานเรื่อง
ถนนเข้าสู่โครงการนำร่องของคณะรัฐมนตรี

តំរង់ទី ៦

[illegible]

ឧបាសិកររាជក្រុង កេរ្តបុរស

การเปลี่ยนมาเปิดเวทีการทบทวนและประเมินผลตามแผนปฏิบัติการทางเทคโนโลยีสารสนเทศ
 ครั้งก่อนนี้ เป็น
 ครั้งต่อไป

ព័ត៌មានអំពីការងារ

[illegible]**อธิบดีกรมการศึกษานอกโรงเรียน**[illegible]**សិប្បកម្មសាងសង់ស្រូវស្រែ**

សង្កាត់ ៥

บันทึกการไฮดรอประมาณน้ำ

ဇနီးမောင်နှံ

ภาระงานรายสัปดาห์ ชั่วโมงที่ควรใช้เวลาในการเรียน
 ฝึกทักษะ
 ภาระงานรายสัปดาห์ ชั่วโมงที่ควรใช้เวลาในการเรียน
 ภาระงานรายสัปดาห์ ชั่วโมงที่ควรใช้เวลาในการเรียน

อุบลรัตนราชกัญญาราชินี
แผ่นดินนี้คือพระโอรส

ปะการังชนิดที่ ๓ อยู่แนวชายฝั่งในเขตน้ำตื้น

ใต้ถ้ำ

คลองน้ำขึ้นที่ ๓

อธิบดีกรมการปกครอง
บ้านพักการโขน

[illegible]

อธิบดีกรมการศาสนาและพิธี
สังฆการี

1. **ประเภทบัตรมี 3 ประเภทคือ**
 1.1 **บัตรประชาชน**
 1.2 **บัตรข้าราชการ**
 1.3 **บัตรนักเรียน**
 2. **บัตรประชาชน**
 2.1 **บัตรประชาชน**
 2.2 **บัตรข้าราชการ**
 2.3 **บัตรนักเรียน**
 3. **บัตรข้าราชการ**
 3.1 **บัตรประชาชน**
 3.2 **บัตรข้าราชการ**
 3.3 **บัตรนักเรียน**
 4. **บัตรนักเรียน**
 4.1 **บัตรประชาชน**
 4.2 **บัตรข้าราชการ**
 4.3 **บัตรนักเรียน**

อธิบดีกรมการไฟฟ้าการระดม
ผู้รับผิดชอบการระดม

บันทึกการตรวจการขึ้นทะเบียน

ครั้งที่	ชื่อผู้ขึ้นทะเบียน	ชื่อผู้ตรวจ
ครั้งที่ 1	ตั้งถิ่นที่	ตั้งถิ่นที่
ครั้งที่ 2	ตั้งถิ่นที่	ตั้งถิ่นที่
ครั้งที่ 3	ตั้งถิ่นที่	ตั้งถิ่นที่
ครั้งที่ 4	ตั้งถิ่นที่	ตั้งถิ่นที่
ครั้งที่ 5	ตั้งถิ่นที่	ตั้งถิ่นที่
ครั้งที่ 6	ตั้งถิ่นที่	ตั้งถิ่นที่
ครั้งที่ 7	ตั้งถิ่นที่	ตั้งถิ่นที่
ครั้งที่ 8	ตั้งถิ่นที่	ตั้งถิ่นที่
ครั้งที่ 9	ตั้งถิ่นที่	ตั้งถิ่นที่
ครั้งที่ 10	ตั้งถิ่นที่	ตั้งถิ่นที่
ครั้งที่ 11	ตั้งถิ่นที่	ตั้งถิ่นที่
ครั้งที่ 12	ตั้งถิ่นที่	ตั้งถิ่นที่

๕๒.๓ การร่วมลงทุนระหว่างภาครัฐและเอกชน (PPP) ในการพัฒนาระบบขนส่งมวลชนสาธารณะ โดยเฉพาะอย่างยิ่งการพัฒนาระบบรถไฟฟ้าขนส่งมวลชนสาธารณะ ซึ่งเป็นการร่วมลงทุนระหว่างภาครัฐและเอกชนในการพัฒนาระบบขนส่งมวลชนสาธารณะ

๕๒.๔ คณะกรรมการ ๒๒ แห่งของ MLR ซึ่งการขึ้นทะเบียนดังกล่าวจะต้องมีเงื่อนไขในการขึ้นทะเบียน ดังนี้

๕๒.๕ การขึ้นทะเบียนดังกล่าวจะต้องมีเงื่อนไขในการขึ้นทะเบียน ดังนี้

๕๒.๖ การขึ้นทะเบียนดังกล่าวจะต้องมีเงื่อนไขในการขึ้นทะเบียน ดังนี้

จังหวัดกรุงเทพมหานคร
สำนักงานเขตบางกอก

วันที่ ๒๕ สิงหาคม ๒๕๖๓
หน้า ๑

๕๒.๗ การขึ้นทะเบียนดังกล่าวจะต้องมีเงื่อนไขในการขึ้นทะเบียน ดังนี้

๕๒.๘ การขึ้นทะเบียนดังกล่าวจะต้องมีเงื่อนไขในการขึ้นทะเบียน ดังนี้

๕๒.๙ การขึ้นทะเบียนดังกล่าวจะต้องมีเงื่อนไขในการขึ้นทะเบียน ดังนี้

๕๒.๑๐ การขึ้นทะเบียนดังกล่าวจะต้องมีเงื่อนไขในการขึ้นทะเบียน ดังนี้

๕๒.๑๑ การขึ้นทะเบียนดังกล่าวจะต้องมีเงื่อนไขในการขึ้นทะเบียน ดังนี้



วันที่.....
เป็นของ... อำเภอ... ปี ... พุทธศักราช ...
ตามหนังสือกระทรวงมหาดไทย...

[illegible]

ภายในเวลาที่กำหนดตามคำร้องขอประธานสภาฯ สภาฯ จะเห็นผลึกทางเทคโนโลยีตามลำดับขั้น ต่อไปนี้

- [illegible]

๑	๒	๓	๔	๕	๖	๗	๘	๙	๑๐	๑๑	๑๒	๑๓	๑๔	๑๕	๑๖	๑๗	๑๘	๑๙	๒๐	๒๑	๒๒	๒๓	๒๔	๒๕	๒๖	๒๗	๒๘	๒๙	๓๐	๓๑	๓๒	๓๓	๓๔	๓๕	๓๖	๓๗	๓๘	๓๙	๔๐	๔๑	๔๒	๔๓	๔๔	๔๕	๔๖	๔๗	๔๘	๔๙	๕๐	๕๑	๕๒	๕๓	๕๔	๕๕	๕๖	๕๗	๕๘	๕๙	๖๐	๖๑	๖๒	๖๓	๖๔	๖๕	๖๖	๖๗	๖๘	๖๙	๗๐	๗๑	๗๒	๗๓	๗๔	๗๕	๗๖	๗๗	๗๘	๗๙	๘๐	๘๑	๘๒	๘๓	๘๔	๘๕	๘๖	๘๗	๘๘	๘๙	๙๐	๙๑	๙๒	๙๓	๙๔	๙๕	๙๖	๙๗	๙๘	๙๙	๑๐๐
๑	๒	๓	๔	๕	๖	๗	๘	๙	๑๐	๑๑	๑๒	๑๓	๑๔	๑๕	๑๖	๑๗	๑๘	๑๙	๒๐	๒๑	๒๒	๒๓	๒๔	๒๕	๒๖	๒๗	๒๘	๒๙	๓๐	๓๑	๓๒	๓๓	๓๔	๓๕	๓๖	๓๗	๓๘	๓๙	๔๐	๔๑	๔๒	๔๓	๔๔	๔๕	๔๖	๔๗	๔๘	๔๙	๕๐	๕๑	๕๒	๕๓	๕๔	๕๕	๕๖	๕๗	๕๘	๕๙	๖๐	๖๑	๖๒	๖๓	๖๔	๖๕	๖๖	๖๗	๖๘	๖๙	๗๐	๗๑	๗๒	๗๓	๗๔	๗๕	๗๖	๗๗	๗๘	๗๙	๘๐	๘๑	๘๒	๘๓	๘๔	๘๕	๘๖	๘๗	๘๘	๘๙	๙๐	๙๑	๙๒	๙๓	๙๔	๙๕	๙๖	๙๗	๙๘	๙๙	๑๐๐

เลขที่แบบการประมาณการที่ ๑๒๒๕๖ ๑๕๖ ๑๕๖
 ก่อตั้ง ๑๕๖ ๑๕๖ ๑๕๖
 ๑๕๖ ๑๕๖ ๑๕๖

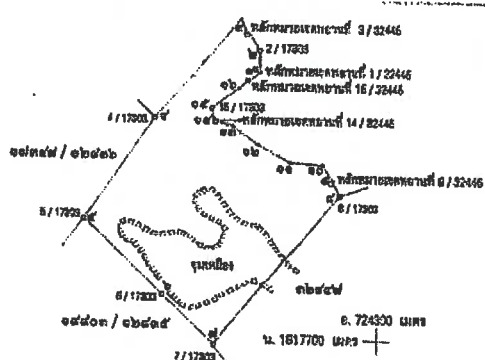

จากหลักประกันสหกรณ์	1 / 32,446	สัญญาประกันภัย	๑	ปี	117 - 67	2,826	8,886	๖
จากประกันภัยสหกรณ์	๓ / 32,446	สัญญาประกันภัย	๑	ปี	328 - 12	2,826	25,412	๖
จากประกันภัยสหกรณ์	8 / 32,446	สัญญาประกันภัย	๑	ปี	265 - 40	2,826	4,657	๖
จากประกันภัยสหกรณ์	14 / 32,446	สัญญาประกันภัย	๑	ปี	335 - 45	2,826	6,181	๖
จากประกันภัยสหกรณ์	16 / 32,446	สัญญาประกันภัย	๑	ปี	227 - 04	2,826	10,201	๖
จากประกันภัยอื่น	RI / 32,446	สัญญาประกันภัย	๑๐	ปี	85 - 36	2,826	50,671	๖
จากประกันภัยอื่น	RI / 32,446	สัญญาประกันภัย	๑๑	ปี	175 - 36	2,826	6,718	๖
จากประกันภัยอื่น	RI / 32,446	สัญญาประกันภัย	๑๒	ปี	270 - 47	2,826	7,987	๖
จากประกันภัยอื่น	RI / 32,446	สัญญาประกันภัย	๑๓	ปี	325 - 15	2,826	64,800	๖

วันที่

[illegible]**เจ็ดนางฟ้าในคอก วรรณคดีระชากรมัทท**

*ผู้สนับสนุน

ບໍ່ 1 ກນົດລຸ້ນທີ່ກຳລັງມີອະນາຄົດຊີວິດການກໍ່ເກີດ

บริษัท ไทยพาณิชย์ จำกัด (มหาชน) ขอเชิญชวนลูกค้าทุกท่าน

$$\begin{aligned}
 & \text{1. } \text{H}_2\text{O} + \text{CO}_2 \rightarrow \text{H}_2\text{CO}_3 \\
 & \text{2. } \text{H}_2\text{CO}_3 + \text{H}_2\text{O} \rightleftharpoons \text{H}_2\text{CO}_3^* + \text{H}_2\text{O} \\
 & \text{3. } \text{H}_2\text{CO}_3^* + \text{H}_2\text{O} \rightleftharpoons \text{H}_2\text{CO}_3^* + \text{H}_2\text{O} \\
 & \text{4. } \text{H}_2\text{CO}_3^* + \text{H}_2\text{O} \rightleftharpoons \text{H}_2\text{CO}_3^* + \text{H}_2\text{O} \\
 & \text{5. } \text{H}_2\text{CO}_3^* + \text{H}_2\text{O} \rightleftharpoons \text{H}_2\text{CO}_3^* + \text{H}_2\text{O} \\
 & \text{6. } \text{H}_2\text{CO}_3^* + \text{H}_2\text{O} \rightleftharpoons \text{H}_2\text{CO}_3^* + \text{H}_2\text{O} \\
 & \text{7. } \text{H}_2\text{CO}_3^* + \text{H}_2\text{O} \rightleftharpoons \text{H}_2\text{CO}_3^* + \text{H}_2\text{O} \\
 & \text{8. } \text{H}_2\text{CO}_3^* + \text{H}_2\text{O} \rightleftharpoons \text{H}_2\text{CO}_3^* + \text{H}_2\text{O} \\
 & \text{9. } \text{H}_2\text{CO}_3^* + \text{H}_2\text{O} \rightleftharpoons \text{H}_2\text{CO}_3^* + \text{H}_2\text{O} \\
 & \text{10. } \text{H}_2\text{CO}_3^* + \text{H}_2\text{O} \rightleftharpoons \text{H}_2\text{CO}_3^* + \text{H}_2\text{O}
 \end{aligned}$$

ข้อ ๕ วันเปิดจำหน่ายหนังสือกระทรวงมหาดไทยรับแปลหนังสือ

ห้องวิชาการทำหนังสือภายในเวลา 1 ปี ได้ตั้งงบไว้ที่ 15 ล้านบาท

$\frac{d}{dt} \left(\frac{\partial L}{\partial \dot{x}} \right) = \frac{\partial L}{\partial x}$

ข้อ ๑ การให้รางวัลผู้ทรงคุณวุฒิและบรรณการแปลฉบับพิเศษจะพิจารณาตามหลักเกณฑ์ที่กำหนดไว้
ในกฎกระทรวง

๕๐ ปีที่ สืบ นาคะเสถียร ได้ริเริ่มการพิทักษ์ความอุดมสมบูรณ์ของผืนป่า
 ๕๐ ปีที่ สืบ นาคะเสถียร ได้ริเริ่มการพิทักษ์ความอุดมสมบูรณ์ของผืนป่า
 ๕๐ ปีที่ สืบ นาคะเสถียร ได้ริเริ่มการพิทักษ์ความอุดมสมบูรณ์ของผืนป่า

๖๓

၂၀၁၈ ခုနှစ် ဇူလိုင်လ ၁ ရက်နေ့မှ ၂၀၁၈ ခုနှစ် ဇူလိုင်လ ၁ ရက်နေ့အထိ အချက်အလက်များကို အောက်ဖော်ပြပါအတိုင်း ဖော်ပြထားပါသည်။

ข้อ ๔ การจัดการเรียนการสอน ฝึกอบรม ให้เป็นไปตามแผนปฏิบัติการของโรงเรียนที่ศึกษาและการทำประโยชน์ของคณะครู
 คณะผู้บริหารโรงเรียนและคณาจารย์ที่เกี่ยวข้อง สามารถหาภาพที่ ๒ หน้า ๑๕-๑๖
 แผนของโรงเรียนสามารถหาภาพที่ ๑๖ หน้า ๑๖-๑๗ แผนของโรงเรียนที่ ๑๖-๑๗

๑๒๓๔๕๖๗๘๙๑๐๑๑๑๒๑๓๑๔๑๕๑๖๑๗๑๘๑๙๒๐๒๑๒๒๒๓๒๔๒๕๒๖๒๗๒๘๒๙๓๐๓๑๓๒๓๓๓๔๓๕๓๖๓๗๓๘๓๙๔๐๔๑๔๒๔๓๔๔๔๕๔๖๔๗๔๘๔๙๕๐๕๑๕๒๕๓๕๔๕๕๕๖๕๗๕๘๕๙๖๐๖๑๖๒๖๓๖๔๖๕๖๖๖๗๖๘๖๙๗๐๗๑๗๒๗๓๗๔๗๕๗๖๗๗๗๘๗๙๘๐๘๑๘๒๘๓๘๔๘๕๘๖๘๗๘๘๘๙๙๐๙๑๙๒๙๓๙๔๙๕๙๖๙๗๙๘๙๙

[illegible]

နံပါတ် ၆

บันทึกการต่ออาชญากรรม

ជំពូកទី ២

ข้อที่ ๖ : ประกาศฉบับนี้ มีผลบังคับใช้ตั้งแต่วันที่ ๑๕ ตุลาคม ๒๕๖๓ เป็นต้นไป

ภจิปติการบวรรัตนารณ
ผู้รับที่ภคหคณ

หนังสือ : ประทานบัตรนี้ รัฐบาลวิเศษฯ ให้คัดลงสมุดต่อไปอีก

ลงวันที่ เดือน ปี พ.ศ. ที่

ศูนย์บริการวิชาการ
ศูนย์บริการวิชาการ

ท่อนที่ ๖ ประเภทบัณฑิต จำนวนคดีระบุฐานไปก่อเหตุตามข้อไปผิด.....

คำขวัญที่ **เดือน** **ปี พ.** **ถึงวันที่** **เดือน** **พ.ศ.**

**อธิบดีกรมทรัพยากรธรณี
ฝึกฝนจัดการค่าอายุ**

ครั้งที่ 4 ประทานบัตรนี้ ให้คนวิเศษพาใส่ไปต่อหน้าคุณปู่

คำขวัญ **เขียน** **ถึงวันที่** **เดือน**

กฐินที่วัดพระมหาธาตุ
ผู้รับทักษิณาทาน

ตัวอักษรนี้ ๐

ក្នុងរឿង ៨

ក្រីក្រ ។

ការកែលម្អប្រព័ន្ធនេះ គឺជាលទ្ធផលនៃការសហការរវាង...

กิจกรรมที่ **เรื่อง** **วันที่**

ទំព័រ ១៣៧ នៃ ១៤១

การเปลี่ยนแปลงวิธีการทำงานจริง อธิบดีบุญชูได้เปลี่ยนรูปแบบวิธีการทำงานของเขาไว้.

คู่สมรสที่ภรรยาได้เรียน ปริญญาโท จบจาก มหาวิทยาลัยราชภัฏวชิรเวศน์ ปีที่ ๒๕ จบมา ๒ ปีแล้ว

๑.ใบปลิวและสารพัดบาทกระจุย

[illegible]

อธิบดีกรมการไฟฟ้าการเจริญ

การเปลี่ยนแปลงมีขึ้นใจ และมีความเข้าใจที่เปลี่ยนแปลงไปในทิศทางเดียวกัน

สปีดวอร์
คิงออฟเดอะริงส์
เอเดน
พิก
มิดนัมไนท์

ពង្រីកទីក្រុងបាត់ដំបងក្នុងរយៈពេល

ឆ្នាំទី ២

บันทึกควรโอนไประนาบถัด

พระเทพเวที ฐานานุกรมของสมเด็จพระญาณสังวร

หัวข้อ: ...
 หน่วยงาน: ...
 วันที่: ...

อธิบดีกรมการไฟฟ้า
ผู้แทนกิจการโทรคมนาคม

ประธานาธิบดี รัฐมนตรีและบุคลากรไทยในต่าง.

พิเชษฐ์ ชื่อเล่น: พิเชษฐ์ • นามสกุล: นามสกุล

จังหวัดบุรีรัมย์ นามสกุล: นามสกุล • เพศ: ชาย • อายุ: ๒๕ ปี

ศูนย์บริการรถรับจ้างขนาน
ผู้ให้บริการรถรับจ้าง

พระบาทสมเด็จพระปรมินทรมหาภูมิพลอดุลยเดช

๒. ความผิดฐานลักทรัพย์ - เป็นความผิดที่ผู้ต้องหาได้กระทำความผิดโดยการลักทรัพย์ของผู้อื่นโดยไม่ได้รับอนุญาต

បទដ្ឋានការងារនៃមាតិកាសេចក្តី
ស្តីពីការកែតម្រូវ

จะหาหนทางนี้ รัฐมนตรีเฉพาะในโอกาส

[illegible]

อธิบดีกรมการไฟฟ้า
ผู้บัญชาการ

[illegible]

ข้อ ๖ ดำเนินการเพื่อประโยชน์แห่งประโยชน์ของประชาชนให้แก่มหาชนและประชาชนให้แก่มหาชน
การปฏิบัติงานของเจ้าหน้าที่ของรัฐและพนักงานของรัฐและเจ้าหน้าที่ของรัฐและพนักงานของรัฐและ
ในระหว่างวันที่ ๖๐ ปี นับแต่วันที่ได้มีคำสั่งให้เลิกจ้างหรือเลิกจ้างหรือเลิกจ้างหรือเลิกจ้าง
ดำเนินการตามคำสั่งของเจ้าพนักงานของรัฐและพนักงานของรัฐและพนักงานของรัฐและพนักงานของรัฐและ

ข้อ 4. วัตถุประสงค์ข้อ 2.2 หากต่อไป MLAs มีการเปลี่ยนแปลงหน้าที่และ 2-3 รายที่ไว้ใจจะเปลี่ยนให้คนอื่นรับจัดการเองหากเกิดเหตุขึ้นที่กรมอุตสาหกรรมพื้นฐานและการเหมืองแร่ ป่าราชกิจเสียเปล่า โดยที่รัฐจะไม่ใช่คู่กันเพราะได้ไปแต่ขงได้

[illegible]

ข้าพเจ้าได้ร่วมและเข้าใจความในหนังสือฉบับนี้ โดยตระหนักและผูกพันความ จึงได้
ลงนามรับไว้ว่าถนัดความไว้เป็นสำคัญ

นันทิกร

ក្រុមប្រឹក្សាភិបាល
ស្ថាប័នប្រឹក្សាភិបាល

จัดกิจกรรมรณรงค์ลด ละ เลิก การสูบบุหรี่
เพื่อลดภาระการดูแลสุขภาพ

[illegible][illegible]

๖๐ | เมื่อข้าพเจ้าได้รับแจ้งว่าผู้แทนของมหาวิทยาลัยราชภัฏวไลยอลงกรณ์ (มวอ.) ได้ยื่นข้อกล่าวหา
ประการหนึ่งว่าได้ปลอมตัว ก็ขอยุติการลงข้อกล่าวหาไปและขอคืนความ (แก่)ผู้ถูกกล่าวหาไปซึ่งข้าพเจ้า
สมควรจะขออภัยว่า ข้อกล่าวหาจะดำเนินต่อไปโดยมีมติของคณะ โศภิตนันทน์รัฐให้ยกข้อกล่าวหาทางด้านนี้ทิ้ง ทบทวน
การเดิมก่อน เช่นว่าข้าพเจ้าได้เก็บ 2,000,117.00 บาท (สองแสนสี่พันเจ็ดร้อยสิบเอ็ดบาทสิบเจ็ดบาทสิบเจ็ดสตางค์)
และให้ไว้ด้วยค่าคงที่แก่บุตรไปโดยไปทางธนาคาร (ตาม)การลงข้อกล่าวหาไปโดยมีมติของคณะ โศภิตนันทน์รัฐให้ยกข้อกล่าวหาทางด้านนี้ทิ้ง

ข้อ ๖ คณะกรรมการประจำสภานิติบัญญัติแห่งรัฐให้คำปรึกษาแก่คณะตุลาการทนายความ
(และกรรมการอื่น) ตามที่นายกรัฐมนตรีกล่าวถึงในข้อ ๑

๒.๒ ข้าราชการประจำกระทรวง ที่ได้รับสิทธิไปฝึกภาคพลเรือนร้อยละสิบ (ตามระเบียบสำนักงานราชทัณฑ์) ให้เข้าศึกษาต่อในระดับปริญญาตรี สาขาวิชาอาชีวอนามัยและความปลอดภัย สาขาสันติสุขศึกษา สาขาสันติสุขศึกษา สาขาสันติสุขศึกษา สาขาสันติสุขศึกษา (๑๐๐ ชั่วโมง) หรือเทียบเท่า (ตามระเบียบสำนักงานราชทัณฑ์)

[illegible]

วัตถุประสงค์การจำหน่ายบัตรประโยชน์พิเศษเพื่อประโยชน์แก่รัฐ
เพื่อลดภาระทางการเงินการคลังของรัฐบาล

วันที่ 20 มิ.ย. 2544

[illegible][illegible]

ข้อ 2 การชำระผลประโยชน์พิเศษเพื่อประโยชน์แก่ผู้ให้ทุนการศึกษามหาวิทยาลัย
จำนวนที่กล่าวข้างต้นทั้งหมด

๒. จอห้ามเป็นเงินรายเดือน ซึ่งมีอัตราดอกเบี้ย: ค่าคงที่ร้อยละสิบ (10%) และจำนวนเงินที่จ่ายคืนแก่ปราโมทย์พิเศษเมื่อปราโมทย์พิเศษเมื่อออกตามงวดเป็นเงิน

□ 2.2 ของบ่อชำระเป็นรายการ ดังต่อไปนี้ ซึ่งได้แสดงใบปลอกการชำระ: 7
บัตรธนาคารที่ได้รับประจำการบัตร (ใช้การตามบัญชี ML 65 ต่อปี) ที่ขอชำระด้วยใบปลอกการชำระ
ประจำการบัตรซึ่งใช้กับกรมการงานของรัฐ จำนวน ราย เป็นจำนวนเงิน ^{4,2,444.00} บาท
(สี่หมื่นสองพันสี่ร้อยสี่สิบสี่บาทถ้วน) (ขอชำระด้วยใบปลอกการชำระ) 15 มกราคม ๒๕๖๓
จากใบปลอกการชำระ 2 บัตรธนาคารที่ได้รับประจำการบัตร ML ที่ชำระการบริการของประจักษ์ซึ่งจัด
การชำระเป็นประจำด้วยใบปลอกการชำระที่โดยปกติแล้วได้โอนให้รัฐบาลไปดำเนินการชำระตามจำนวน
ชำระ บัญชีของใบปลอกการชำระตามต้นฉบับที่โอนให้กรมการงาน: 15.๕๐ปี นับแต่วันที่ได้จัดตั้ง
ชำระเป็น:

[illegible]

การวางแผนที่ใช้จ่ายแบบนี้เป็นโครงการขนาดใหญ่ของ
 รัฐบาลภายใต้การนำของนายกรัฐมนตรีเปเรซ คาสโตร (ผู้ซึ่งถูกถอดถอนไปเมื่อปี ๒๐๑๑)
 โดยจะมีวงเงินประมาณ
 ๕ ล้านล้านดอลลาร์ในอีก ๕ ปีข้างหน้า
 ภายใต้งบประมาณของรัฐบาลปี ๒๐๑๖
 ขณะนี้แล้ว รัฐบาลมีแผนที่จะลด ๑ ใน ๓ (มากกว่า)
 ที่ใช้จ่ายกับบริการด้านสุขภาพ การศึกษา การเงิน การเกษตร การค้า การบริการ
 และที่ขาดไม่ได้คือการดูแลสุขภาพ

๓. การขาดความเข้าใจในกระบวนการผลิตและการตลาดของเกษตรกร
 ๔. การขาดความรู้เกี่ยวกับเทคโนโลยีการผลิตและการตลาด
 ๕. การขาดความรู้เกี่ยวกับกฎหมายและระเบียบข้อบังคับที่เกี่ยวข้อง
 ๖. การขาดความรู้เกี่ยวกับมาตรฐานการผลิตและการตลาด
 ๗. การขาดความรู้เกี่ยวกับแนวโน้มและโอกาสทางการตลาด
 ๘. การขาดความรู้เกี่ยวกับวิธีการหาตลาดและการกระจายสินค้า
 ๙. การขาดความรู้เกี่ยวกับวิธีการจัดการความเสี่ยงทางการตลาด
 ๑๐. การขาดความรู้เกี่ยวกับวิธีการจัดการห่วงโซ่อุปทาน

১১১১

เชิงลึก: ภาวะพร่องฮอร์โมน

การเปลี่ยนเทคโนโลยีการเกษตรและ การพัฒนาชุมชนให้มีความมั่นคงชีวิตการเกษตรและ การพัฒนาชุมชน

ទំព័រ ៩៖ របបគ្រប់គ្រងការងារ

បទប្បញ្ញត្តិស្តីពីការកាត់បន្ថយការបាត់បង់ប្រាក់

၂၀၁၆ ခု

॥ श्रीगणेशाय नमः ॥
ॐ नमो भगवते वासुदेवाय

จะหาอะไรดีที่ช่วยให้น้ำตาหยุดไหลได้บ้างล่ะ

မင်း
ဦး

๑. นับที่ถ้ำเริ่มขุดมีประมาณปีตกกันไว้

**មាត្រា ៦**

ประเภทบัณฑิต

[illegible]

ภายในเขตที่ถูกลอบความผิดกรณีนี้พบว่าประจวบคีรีขันธ์ โครมมีราษฎรเสียชีวิตที่เกี่ยวเนื่องกับคดีความถึงสามราย

- | | |
|--|--------------------|
| (1) แสงไฟในถ้ำที่ขุดเจาะตามถ้ำ | แสงไฟในถ้ำคันที่ 1 |
| (2) เสียงโห่ร้องของผู้คนประหลาด | แสงไฟในถ้ำคันที่ 2 |
| (3) คนเดินในถ้ำกลางที่มืดมิด | แสงไฟในถ้ำคันที่ 3 |
| (4) นกหวีดที่ร้องขึ้นและเสียงคนตะโกนที่ดังลั่น | แสงไฟในถ้ำคันที่ 4 |
| (5) การวิ่งไล่ล่าระหว่างคนกับสัตว์ | แสงไฟในถ้ำคันที่ 5 |
| (6) การที่คนและสัตว์พยายามที่จะล่ากันเอง | |
| การที่คนและสัตว์พยายามที่จะล่ากันเอง | |
| แสงไฟในถ้ำกลางที่มืดมิด | แสงไฟในถ้ำคันที่ 6 |
| (7) ปืนที่คนยิงและเสียงคนตะโกน | แสงไฟในถ้ำคันที่ 7 |
| (8) ปืนที่คนยิงและเสียงคนตะโกน | แสงไฟในถ้ำคันที่ 8 |
| (9) ปืนที่คนยิงและเสียงคนตะโกน | แสงไฟในถ้ำคันที่ 9 |

search in this lab. *Staphylococcus aureus* and *Escherichia coli*

ឧបត្ថម្ភការណ៍ការងារពាណិជ្ជកម្ម: ២២៥២៩ ; ០៩/២០៩៩

កំរិត _____ ទាប... ១៣... ២៥៤...

1274 5238 11

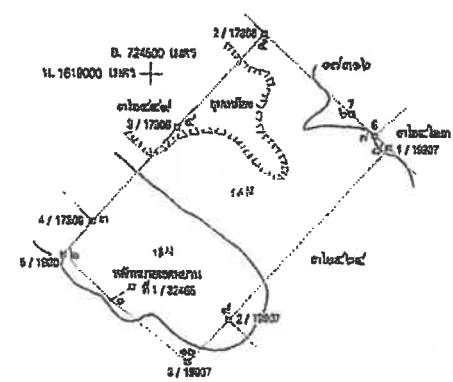
[illegible]

จากสำนักงานเขตบางนาที่ 1/32465 กรุงเทพมหานคร • โทร 235-29 โทร 37.631 77

ปีงบประมาณ	งบอุดหนุน	งบดำเนินงาน	งบลงทุน	งบกลาง	งบรวม
งบอุดหนุน	๒๐๔๔	๖๖	๓๓	๓๓	๓๓๖
งบดำเนินงาน	๓๓๖๐๐๐				๓๓๖๐๐๐
งบลงทุน					
งบกลาง					
งบรวม	๓๓๖๐๐๐	๖๖	๓๓	๓๓	๓๓๖๐๐๐

ឈ្មោះ: វណ្ណៈ វណ្ណៈ ឈ្មោះ: វណ្ណៈ វណ្ណៈ

ကျေးဇူးတင်အောင်

[illegible]

ចំណែកទី ៤

අනුරාධපුරය.

ឈ្មោះ: អៀន វណ្ណ ភេទ: ប្រុស

ឧបសគ្គ

ឯកសារទី ៩

ความพึงพอใจของคุณที่มีต่อการแก้ไข อาจได้มอบรางวัลหรือการยกย่อง
 การมีส่วนร่วมในการดำเนินงานและอื่นๆ

วันที่ ๑๐ เดือน ๑๐ ปี ๒๕๖๓

ដំបូងសិក្សាបញ្ចប់វិទ្យាល័យ

ការប្រើប្រាស់ព័ត៌មានវិទ្យាប្រភេទនេះ អាចបង្កឱ្យមានការរំលោភបំពានដល់សិទ្ធិរបស់អ្នកប្រើប្រាស់។

.....
.....

๒๒๖
 ๒๒๗
 ๒๒๘

๒๒๙

๒๓๐

๒๓๑

๒๓๒

๒๓๓

๒๓๔

๒๓๕

๒๓๖

๒๓๗

๒๓๘

๒๓๙

๒๔๐

๒๔๑

๒๔๒

๒๔๓

๒๔๔

๒๔๕

๒๔๖

๒๔๗

๒๔๘

๒๔๙

๒๕๐

๒๕๑

๒๕๒

๒๕๓

๒๕๔

๒๕๕

๒๕๖

๒๕๗

๒๕๘

๒๕๙

๒๖๐

๒๖๑

๒๖๒

๒๖๓

๒๖๔

๒๖๕

๒๖๖

๒๖๗

๒๖๘

๒๖๙

๒๗๐

๒๗๑

๒๗๒

๒๗๓

๒๗๔

๒๗๕

๒๗๖

๒๗๗

๒๗๘

๒๗๙

๒๘๐

๒๘๑

๒๘๒

๒๘๓

๒๘๔

๒๘๕

๒๘๖

๒๘๗

๒๘๘

๒๘๙

๒๙๐

๒๙๑

๒๙๒

๒๙๓

๒๙๔

๒๙๕

๒๙๖

๒๙๗

๒๙๘

๒๙๙

๓๐๐

๓๐๑

๓๐๒

๓๐๓

๓๐๔

๓๐๕

๓๐๖

๓๐๗

๓๐๘

๓๐๙

๓๑๐

๓๑๑

๓๑๒

๓๑๓

๓๑๔

๓๑๕

๓๑๖

๓๑๗

๓๑๘

๓๑๙

๓๒๐

๓๒๑

๓๒๒

๓๒๓

๓๒๔

๓๒๕

๓๒๖

๓๒๗

๓๒๘

๓๒๙

๓๓๐

๓๓๑

๓๓๒

๓๓๓

๓๓๔

๓๓๕

๓๓๖

๓๓๗

๓๓๘

๓๓๙

๓๔๐

๓๔๑

๓๔๒

๓๔๓

๓๔๔

๓๔๕

๓๔๖

๓๔๗

๓๔๘

๓๔๙

๓๕๐

๓๕๑

๓๕๒

๓๕๓

๓๕๔

๓๕๕

๓๕๖

๓๕๗

๓๕๘

๓๕๙

๓๖๐

๓๖๑

๓๖๒

๓๖๓

๓๖๔

๓๖๕

๓๖๖

๓๖๗

๓๖๘

๓๖๙

๓๗๐

๓๗๑

๓๗๒

๓๗๓

๓๗๔

๓๗๕

๓๗๖

๓๗๗

๓๗๘

๓๗๙

๓๘๐

๓๘๑

๓๘๒

๓๘๓

๓๘๔

๓๘๕

๓๘๖

๓๘๗

๓๘๘

๓๘๙

๓๙๐

๓๙๑

๓๙๒

๓๙๓

๓๙๔

๓๙๕

๓๙๖

๓๙๗

๓๙๘

๓๙๙

๔๐๐

๔๐๑

๔๐๒

๔๐๓

๔๐๔

๔๐๕

๔๐๖

๔๐๗

๔๐๘

๔๐๙

๔๑๐

๔๑๑

๔๑๒

๔๑๓

๔๑๔

๔๑๕

๔๑๖

๔๑๗

๔๑๘

๔๑๙

๔๒๐

๔๒๑

๔๒๒

๔๒๓

๔๒๔

๔๒๕

๔๒๖

๔๒๗

๔๒๘

๔๒๙

๔๓๐

๔๓๑

๔๓๒

๔๓๓

๔๓๔

๔๓๕

๔๓๖

๔๓๗

๔๓๘

๔๓๙

๔๔๐

๔๔๑

๔๔๒

๔๔๓

๔๔๔

๔๔๕

๔๔๖

๔๔๗

๔๔๘

๔๔๙

๔๕๐

๔๕๑

๔๕๒

๔๕๓

๔๕๔

๔๕๕

๔๕๖

๔๕๗

๔๕๘

๔๕๙

๔๖๐

๔๖๑

๔๖๒

๔๖๓

๔๖๔

๔๖๕

๔๖๖

๔๖๗

[illegible]

ឧបនាយករដ្ឋមន្ត្រី

๙. การตั้งคณะกรรมการโรงเรียน : คณะกรรมการโรงเรียนมีหน้าที่รับผิดชอบในการบริหารงานโรงเรียนให้เป็นไปตามนโยบายของกระทรวงศึกษาธิการ และคณะกรรมการการศึกษาในท้องถิ่น

วิชาคณิตศาสตร์
 วิชาวิทยาศาสตร์
 วิชาภาษาอังกฤษ
 วิชาสังคมศึกษา
 วิชาศิลปะ
 วิชาสุขศึกษา
 วิชาพลศึกษา
 วิชาเทคโนโลยี

๐ ธิดาภิรมย์มาที่หอสาธิต

১৯৭৬

แผนผังโครงการทำเหมือง

1179

ការវាយតម្លៃនៃសកម្មភាពនៃការងារនេះ
 ត្រូវបានដាក់ក្នុងបញ្ជីការងារ (ឬបញ្ជីការងារស្របច្បាប់)

ប្រែសម្រួលពីភាសាខ្មែរ

លេខកូដ: ១២៣៤៥៦៧៨៩ 16/2544

ကဏ္ဍ: သမိုင်းနှင့် နိုင်ငံရေး ၁၃၆၇

පළමුවෙන්: වූහිසටමැනෙන්නේ: එහි (හැරැව)

ក្រុំបង្គោលៈ ព័រណេយៈ ឧត្តរភូមិ

អង្គការការងារសង្គមកម្ពុជា

五

17/03/1954

การนำระดมรวบรวบเงินเพื่อใช้ค่าใช้จ่ายในการดำเนินงานประจำปี

การพิมพ์เติมสี

มาตรการป้องกันและแก้ไขผลกระทบสิ่งแวดล้อม:

ចំណាត់ថ្នាក់ :

๑. ความเป็นมาของโครงการ : โครงการฯ ได้ดำเนินการมาตั้งแต่ปี ๒๕๕๖ โดยมีวัตถุประสงค์เพื่อส่งเสริมและพัฒนาคุณภาพชีวิตของเกษตรกรในพื้นที่โครงการฯ ให้มีความรู้และทักษะในการผลิตและแปรรูปสินค้าเกษตรให้มีคุณภาพและปลอดภัย เพื่อเพิ่มรายได้และสร้างอาชีพที่ยั่งยืนให้กับเกษตรกรในพื้นที่โครงการฯ

สำนักงานคณะกรรมการอาหารและยา 16/กย.๕๕

ศาสตราจารย์ (พิเศษ) ดร. วราวุธ ศิลปอาชา

LME

การวิจัยครั้งนี้มีวัตถุประสงค์เพื่อศึกษาความสัมพันธ์ระหว่างการใช้เทคโนโลยีสารสนเทศกับการพัฒนาคุณภาพการเรียนการสอนของครูผู้สอนในโรงเรียนประถมศึกษา

အဘဏ်ရောင်းချမှုကို နာ ၁၈၈၇/၁၀၃၀၄ စာနံပါတ် ၆ မှတ် ၁၆၀၂ ၃၆၈၇

ឧបសគ្គ ៖ ការបោះឆ្នោតឆ្នាំ ២០០៣

มหาวิทยาลัยราชภัฏ

តារាងទី ៥

การตีพิมพ์นิตยสารควรที่จะทำได้อย่างไร การเปลี่ยนรูปแบบวิธีคิดต่างของ
คนในองค์กรและการกำหนดเรื่องที่จะทำ

ការពិភាក្សាដំបូងរវាង ទីបំប៉នស្ថាប័នក្រៅរដ្ឋបាលក្រុង

— អតីត អ.រ. — ប្រើប្រាស់

การวิจัยครั้งนี้มีวัตถุประสงค์เพื่อ

การปฏิบัติงานและวิธีการทำเรื่อง: ดับสัญญาณไฟจราจร

พหุวิธยการณ	พหุวิธยการณ	พหุวิธยการณ
ครั้งที่ 1	พหุวิธยการณ	พหุวิธยการณ
ครั้งที่ 2	พหุวิธยการณ	พหุวิธยการณ
ครั้งที่ 3	พหุวิธยการณ	พหุวิธยการณ
ครั้งที่ 4	พหุวิธยการณ	พหุวิธยการณ
ครั้งที่ 5	พหุวิธยการณ	พหุวิธยการณ
ครั้งที่ 6	พหุวิธยการณ	พหุวิธยการณ
ครั้งที่ 7	พหุวิธยการณ	พหุวิธยการณ
ครั้งที่ 8	พหุวิธยการณ	พหุวิธยการณ
ครั้งที่ 9	พหุวิธยการณ	พหุวิธยการณ
ครั้งที่ 10	พหุวิธยการณ	พหุวิธยการณ
ครั้งที่ 11	พหุวิธยการณ	พหุวิธยการณ
ครั้งที่ 12	พหุวิธยการณ	พหุวิธยการณ

ទំព័រ ១

[illegible]

วันที่ ๑๖ พฤษภาคม ๒๕๕๗

ข้อ ๑ มาตรา ๓๓ แห่ง พ.ร.บ.ส่งเสริมการค้าภายใน พ.ศ. ๒๕๓๖ (ฉบับแก้ไข) ให้อำนาจนาย ก วิศวกรพาณิชย์
 บรรเทาโทษทางอาญาเมื่อมีเหตุ พิการหรือขาดความสามารถในการประกอบกิจการ (ข้อเท็จจริงการปฏิบัติเช่นนี้
 ย่อมขัดต่อข้อ ๓) จึงควรจะต้องมีประมวลกฎหมายอาญาฉบับใหม่ซึ่งมีโทษทางอาญาแก่บรรดา
 ข้าราชการและพนักงานของรัฐ ซึ่งประกอบหน้าที่เกี่ยวกับ การค้าภายในและพาณิชย์
 มาตรา ๓๓ แห่ง พ.ร.บ.ส่งเสริมการค้าภายใน พ.ศ. ๒๕๓๖ (ฉบับแก้ไข) ให้อำนาจนาย ก วิศวกรพาณิชย์
 บรรเทาโทษทางอาญาเมื่อมีเหตุ พิการหรือขาดความสามารถในการประกอบกิจการ (ข้อเท็จจริงการปฏิบัติเช่นนี้
 ย่อมขัดต่อข้อ ๓) จึงควรจะต้องมีประมวลกฎหมายอาญาฉบับใหม่ซึ่งมีโทษทางอาญาแก่บรรดา
 ข้าราชการและพนักงานของรัฐ ซึ่งประกอบหน้าที่เกี่ยวกับ การค้าภายในและพาณิชย์

២៤ ២ កងទ័ពត្រូវបានបង្កើតឡើងនៅក្នុងខែកញ្ញាឆ្នាំ១៩៧០ ដើម្បីបង្កើនការគ្រប់គ្រង
 ក្នុងតំបន់ព្រំដែន។ កងទ័ពទាំងនេះត្រូវបានបង្កើតឡើងដើម្បីបង្កើនការគ្រប់គ្រង

๒) ๒.1. พระราชบัญญัติฉบับนี้ ให้ใช้บังคับตั้งแต่วันถัดจากวันประกาศในราชกิจจานุเบกษา เว้นแต่ที่บัญญัติไว้เป็นอย่างอื่นในฉบับนี้



မင်းသားစင်စစ်

(৯৭৬৬)

[illegible]

- | | |
|--------------------------------------|----------------|
| (1) สมการที่แสดงข้อบังคับระหว่างภาคี | แสดงไว้ในข้อ ๕ |
| (2) ลักษณะของการอนุญาตประเภทานี้ | แสดงไว้ในข้อ ๕ |
| (3) ผลของโครงการนี้ | แสดงไว้ในข้อ ๕ |
| (4) มาตรการป้องกันผลกระทบสิ่งแวดล้อม | แสดงไว้ในข้อ ๕ |
| (5) การกำหนดการประเมินผลกระทบ | แสดงไว้ในข้อ ๕ |
| (6) การกำหนดเงื่อนไขการประเมิน | แสดงไว้ในข้อ ๕ |
| (7) การประเมินผลกระทบ | แสดงไว้ในข้อ ๕ |
| (8) การประเมินผลกระทบ | แสดงไว้ในข้อ ๕ |
| (9) การประเมินผลกระทบ | แสดงไว้ในข้อ ๕ |

ចាំបាច់ ៖

អោយដឹងពីការប្រែប្រួលនៃស្ថានភាពសេដ្ឋកិច្ច...

จำนวนที่ ๖๒๓๘

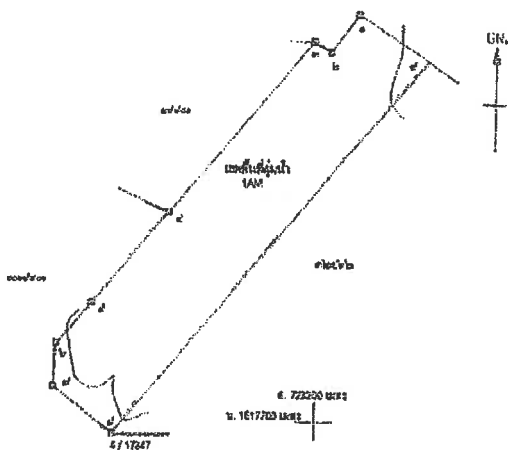

จากชุดโมเดล! RS / 2242 ในงบประมาณ: ๘ รศ 110 - 22 1012 41.857 ๓

[illegible]

மாகრას்தான் .. ₹ : 10,000

[illegible]

សំណើលេខ ២

เงื่อนไขในการขอผลประโยชน์

ผู้ถือปณิธานจะดำรงปฏิบัติจนจิตใจใสสะอาดจนปรากฏพระนามพระศาสดาที่แท้จริงได้

រូប ១ ។ ទំនាក់ទំនងរវាងប្រព័ន្ធនិងប្រជាជន

ឧបករណ៍សម្រាប់ការពិនិត្យ និងវាយតម្លៃ

ข้อ ๕ รัฐบาลเปิดการดำเนินการเพื่อระดมเงินจากต่างประเทศ

เมื่อพิจารณาจากข้อเท็จจริงข้างต้นแล้ว 1 ปี นับจากวันที่ได้ข้อกล่าวหาว่า

ข้อ ๖ การให้รางวัลแก่บรรณารักษ์ตามความประสงค์ที่มอบให้โดยคณะกรรมการ

ผู้เขียนได้ทราบข่าวว่า อาจารย์ ดร. ประจักษ์ วัฒนศิริ ได้เสียชีวิตลงแล้ว

ข้อ ๔. การจัดการเรียนการสอน ๒๐๐๖ ปรับปรุง นำไปใช้ทันทีโดยมีผลบังคับใช้

[illegible]

มหาวิทยาลัยราชภัฏวไลยอลงกรณ์

1. The first step is to identify the problem. In this case, the problem is that the company is not meeting its sales targets. The second step is to analyze the data. The third step is to develop a plan. The fourth step is to implement the plan. The fifth step is to evaluate the results.

$\frac{d}{dt} \left(\frac{1}{\sqrt{1-v^2/c^2}} \right) = \frac{v}{c^2} \frac{dv}{dt}$

1. The first step is to identify the problem or question that needs to be answered. This involves understanding the context and the specific requirements of the task.

[illegible]

ข้อ ๕ การปฏิบัติงานที่เกี่ยวกับ...

ข้อ ๖ การปฏิบัติงานที่เกี่ยวกับ...

ข้อ ๗ การปฏิบัติงานที่เกี่ยวกับ...

ข้อ ๘ การปฏิบัติงานที่เกี่ยวกับ...

และเมื่อให้ทราบถึงข้อเท็จจริง...

ข้อ ๙ การปฏิบัติงานที่เกี่ยวกับ...

ข้อ ๑๐ การปฏิบัติงานที่เกี่ยวกับ...

ข้อ ๑๑ การปฏิบัติงานที่เกี่ยวกับ...

ข้อ ๑๒ การปฏิบัติงานที่เกี่ยวกับ...

ข้อ ๑๐ การปฏิบัติงานที่เกี่ยวกับ...

ข้อ ๑๑

๕๕๑๐

บทแก้ไขกฎกระทรวง...

กระทรวงมหาดไทย...

โดย...

...

...

...

...

...

การแก้ไข

ฉบับที่ ๕

ข้อ ๑๐ การปฏิบัติงานที่เกี่ยวกับ...

ข้อ ๑๑ การปฏิบัติงานที่เกี่ยวกับ...

ข้อ ๑๒ การปฏิบัติงานที่เกี่ยวกับ...

ข้อ ๑๓ การปฏิบัติงานที่เกี่ยวกับ...

ฉบับที่ ๕

บทแก้ไขกฎกระทรวง...

กระทรวงมหาดไทย...

...

...

...

...

...

...

...

...

၁။ အသုံးပြုသူ၏အသေးစိတ်အချက်အလက်များ
 ၂။ အသုံးပြုသူ၏အသေးစိတ်အချက်အလက်များ
 ၃။ အသုံးပြုသူ၏အသေးစိတ်အချက်အလက်များ
 ၄။ အသုံးပြုသူ၏အသေးစိတ်အချက်အလက်များ
 ၅။ အသုံးပြုသူ၏အသေးစိတ်အချက်အလက်များ
 ၆။ အသုံးပြုသူ၏အသေးစိတ်အချက်အလက်များ
 ၇။ အသုံးပြုသူ၏အသေးစိတ်အချက်အလက်များ
 ၈။ အသုံးပြုသူ၏အသေးစိတ်အချက်အလက်များ
 ၉။ အသုံးပြုသူ၏အသေးစိတ်အချက်အလက်များ
 ၁၀။ အသုံးပြုသူ၏အသေးစိတ်အချက်အလက်များ

19-00000

การตั้งรับ

๑	ชำระเมื่อวันที	เป็นวันจำนวน	๑
๒	ชำระเมื่อวันที	เป็นวันจำนวน	๒
๓	ชำระเมื่อวันที	เป็นวันจำนวน	๓
๔	ชำระเมื่อวันที	เป็นวันจำนวน	๔
๕	ชำระเมื่อวันที	เป็นวันจำนวน	๕
๖	ชำระเมื่อวันที	เป็นวันจำนวน	๖
๗	ชำระเมื่อวันที	เป็นวันจำนวน	๗
๘	ชำระเมื่อวันที	เป็นวันจำนวน	๘
๙	ชำระเมื่อวันที	เป็นวันจำนวน	๙
๑๐	ชำระเมื่อวันที	เป็นวันจำนวน	๑๐
๑๑	ชำระเมื่อวันที	เป็นวันจำนวน	๑๑
๑๒	ชำระเมื่อวันที	เป็นวันจำนวน	๑๒
๑๓	ชำระเมื่อวันที	เป็นวันจำนวน	๑๓
๑๔	ชำระเมื่อวันที	เป็นวันจำนวน	๑๔
๑๕	ชำระเมื่อวันที	เป็นวันจำนวน	๑๕
๑๖	ชำระเมื่อวันที	เป็นวันจำนวน	๑๖
๑๗	ชำระเมื่อวันที	เป็นวันจำนวน	๑๗
๑๘	ชำระเมื่อวันที	เป็นวันจำนวน	๑๘
๑๙	ชำระเมื่อวันที	เป็นวันจำนวน	๑๙
๒๐	ชำระเมื่อวันที	เป็นวันจำนวน	๒๐

ចំណាត់ថ្នាក់ ៤

1. 2. 3. 4. 5. 6. 7. 8. 9. 10. 11. 12. 13. 14. 15. 16. 17. 18. 19. 20. 21. 22. 23. 24. 25. 26. 27. 28. 29. 30. 31. 32. 33. 34. 35. 36. 37. 38. 39. 40. 41. 42. 43. 44. 45. 46. 47. 48. 49. 50. 51. 52. 53. 54. 55. 56. 57. 58. 59. 60. 61. 62. 63. 64. 65. 66. 67. 68. 69. 70. 71. 72. 73. 74. 75. 76. 77. 78. 79. 80. 81. 82. 83. 84. 85. 86. 87. 88. 89. 90. 91. 92. 93. 94. 95. 96. 97. 98. 99. 100. 101. 102. 103. 104. 105. 106. 107. 108. 109. 110. 111. 112. 113. 114. 115. 116. 117. 118. 119. 120. 121. 122. 123. 124. 125. 126. 127. 128. 129. 130. 131. 132. 133. 134. 135. 136. 137. 138. 139. 140. 141. 142. 143. 144. 145. 146. 147. 148. 149. 150. 151. 152. 153. 154. 155. 156. 157. 158. 159. 160. 161. 162. 163. 164. 165. 166. 167. 168. 169. 170. 171. 172. 173. 174. 175. 176. 177. 178. 179. 180. 181. 182. 183. 184. 185. 186. 187. 188. 189. 190. 191. 192. 193. 194. 195. 196. 197. 198. 199. 200. 201. 202. 203. 204. 205. 206. 207. 208. 209. 210. 211. 212. 213. 214. 215. 216. 217. 218. 219. 220. 221. 222. 223. 224. 225. 226. 227. 228. 229. 230. 231. 232. 233. 234. 235. 236. 237. 238. 239. 240. 241. 242. 243. 244. 245. 246. 247. 248. 249. 250. 251. 252. 253. 254. 255. 256. 257. 258. 259. 260. 261. 262. 263. 264. 265. 266. 267. 268. 269. 270. 271. 272. 273. 274. 275. 276. 277. 278. 279. 280. 281. 282. 283. 284. 285. 286. 287. 288. 289. 290. 291. 292. 293. 294. 295. 296. 297. 298. 299. 300. 301. 302. 303. 304. 305. 306. 307. 308. 309. 310. 311. 312. 313. 314. 315. 316. 317. 318. 319. 320. 321. 322. 323. 324. 325. 326. 327. 328. 329. 330. 331. 332. 333. 334. 335. 336. 337. 338. 339. 340. 341. 342. 343. 344. 345. 346. 347. 348. 349. 350. 351. 352. 353. 354. 355. 356. 357. 358. 359. 360. 361. 362. 363. 364. 365. 366. 367. 368. 369. 370. 371. 372. 373. 374. 375. 376. 377. 378. 379. 380. 381. 382. 383. 384. 385. 386. 387. 388. 389. 390. 391. 392. 393. 394. 395. 396. 397. 398. 399. 400. 401. 402. 403. 404. 405. 406. 407. 408. 409. 410. 411. 412. 413. 414. 415. 416. 417. 418. 419. 420. 421. 422. 423. 424. 425. 426. 427. 428. 429. 430. 431. 432. 433. 434. 435. 436. 437. 438. 439. 440. 441. 442. 443. 444. 445. 446. 447. 448. 449. 450. 451. 452. 453. 454. 455. 456. 457. 458. 459. 460. 461. 462. 463. 464. 465. 466. 467. 468. 469. 470. 471. 472. 473. 474. 475. 476. 477. 478. 479. 480. 481. 482. 483. 484. 485. 486. 487. 488. 489. 490. 491. 492. 493. 494. 495. 496. 497. 498. 499. 500. 501. 502. 503. 504. 505. 506. 507. 508. 509. 510. 511. 512. 513. 514. 515. 516. 517. 518. 519. 520. 521. 522. 523. 524. 525. 526. 527. 528. 529. 530. 531. 532. 533. 534. 535. 536. 537. 538. 539. 540. 541. 542. 543. 544. 545. 546. 547. 548. 549. 550. 551. 552. 553. 554. 555. 556. 557. 558. 559. 560. 561. 562. 563. 564. 565. 566. 567. 568. 569. 570. 571. 572. 573. 574. 575. 576. 577. 578. 579. 580. 581. 582. 583. 584. 585. 586. 587. 588. 589. 590. 591. 592. 593. 594. 595. 596. 597. 598. 599. 600. 601. 602. 603. 604. 605. 606. 607. 608. 609. 610. 611. 612. 613. 614. 615. 616. 617. 618. 619. 620. 621. 622. 623. 624. 625. 626. 627. 628. 629. 630. 631. 632. 633. 634. 635. 636. 637. 638. 639. 640. 641. 642. 643. 644. 645. 646. 647. 648. 649. 650. 651. 652. 653. 654. 655. 656. 657. 658. 659. 660. 661. 662. 663. 664. 665. 666. 667. 668. 669. 670. 671. 672. 673. 674. 675. 676. 677. 678. 679. 680. 681. 682. 683. 684. 685. 686. 687. 688. 689. 690. 691. 692. 693. 694. 695. 696. 697. 698. 699. 700. 701. 702. 703. 704. 705. 706. 707. 708. 709. 710. 711. 712. 713. 714. 715. 716. 717. 718. 719. 720. 721. 722. 723. 724. 725. 726. 727. 728. 729. 730. 731. 732. 733. 734. 735. 736. 737. 738. 739. 740. 741. 742. 743. 744. 745. 746. 747. 748. 749. 750. 751. 752. 753. 754. 755. 756. 757. 758. 759. 760. 761. 762. 763. 764. 765. 766. 767. 768. 769. 770. 771. 772. 773. 774. 775. 776. 777. 778. 779. 780. 781. 782. 783. 784. 785. 786. 787. 788. 789. 790. 791. 792. 793. 794. 795. 796. 797. 798. 799. 800. 801. 802. 803. 804. 805. 806. 807. 808. 809. 810. 811. 812. 813. 814. 815. 816. 817. 818. 819. 820. 821. 822. 823. 824. 825. 826. 827. 828. 829. 830. 831. 832. 833. 834. 835. 836. 837. 838. 839. 840.

สำนักงานส่งเสริมการค้าในต่างประเทศ ณ นครเซี่ยงไฮ้ สาธารณรัฐประชาชนจีน
 ถนนหนานจิงซี 100 10000 เซี่ยงไฮ้ สาธารณรัฐประชาชนจีน
 โทร. 86-21-2311 1000 โทรสาร 86-21-2311 1001
 อีเมล: shanghai@chinaembassy.org.cn

മലയാളി സമൂഹം നേരിടുന്ന പ്രശ്നങ്ങൾ

526/17

តំបន់ទី ៥

เราเห็นผลิตภัณฑ์ของเราก็จะผ่านพิธีสงฆ์ การปล่อยนกปล่อยวัวสัตว์ต่างๆเพื่อ
 ฆราวาสทำโครงการด้านพุทธมณฑลเจ็ดวัน

ការពារដំណើរការចរន្ត តាមគណនេយ្យនៃការបំបែកប្រភេទប្រភេទ

ရက်စွဲ: ၁၉၈၁ ခုနှစ်၊ ဇူလိုင်လ ၁၀ ရက်

อธิบดีกรมการศึกษานอกโรงเรียน

การเปลี่ยนแปลงวิถีชีวิตและค่านิยมของสังคมมีบทบาทสำคัญต่อการเปลี่ยนแปลงพฤติกรรมของประชาชน

.....
.....

212

อธิบดีกรมทรัพย์สินทางปัญญา

การเปลี่ยนแปลงของพื้นที่โครงการ ทดสอบข้อมูลจากพื้นที่ก่อนแปลงจนพบว่าโครงการทั้งหมดยังคงมีผลกระทบ
เหมือนเช่นบางกรณีเพราะการตัดพื้นที่ด้วยวิธีเช่นนี้จะมีผลกระทบอย่างร้ายแรงต่อสัตว์ป่า 3 ตัวอย่างเช่น

จน... .. เป็นจันนี่!

ចំណាត់ថ្នាក់: វិទ្យាសាស្ត្រសង្គម

ការបង្កើតសហគមន៍បែប ឥតបំណងប្រយោជន៍សម្រាប់សមាជិកដែលបានបង្កើតឡើងនេះ ។ ១៦

[illegible]

บทนิยาม: การนำเสนองาน

८३३३

นันทิธรบรรณเขตการเฝ้าระวัง

ครั้งที่ ประทานบัตรนี้ รัฐมนตรีอนุญาตให้ขาดจากหน้าที่ ปี
 นับตั้งแต่วันที่ เดือน พ.ศ. ถึงวันที่ เดือน พ.ศ.
 พล.ต. รัฐมนตรี ปี

ទំនប់គីតារាងព័រម៉ាភូមិ

ครั้งที่ ๒ ประธานบริษัท รัฐมนตรีช่วยว่าการกระทรวงมหาดไทย
 ที่ประชุมที่ เดือน พ.ศ. และวันที่ เดือน
 น.พ. รัฐมนตรีช่วยว่าการกระทรวงมหาดไทย

อธิบดีกรมการคลัง กระทรวงพาณิชย์
ผู้บัญชาการกองทัพอากาศ

วันที่ ๕ พฤษภาคม ๒๕๖๓ ณ กรุงเทพมหานคร

ผู้แทนที่.....

วันที่.....

ผู้แทนที่.....

ទិន្នន័យអារក្សតាមតំបន់
ស្ថាប័នអភិបាលកិច្ច

ครั้งที่ 4 การทบทวนระดับรัฐมนตรีว่าการกระทรวงมหาดไทย
 คณะรัฐมนตรี... เมื่อวันที่... พ.ศ.... ถึงวันที่... (เดือน...)
 พ.ศ.... รวมเป็น... ๕

ស្ថាប័នអភិវឌ្ឍន៍កសិកម្ម
ស្ថាប័នអភិវឌ្ឍន៍កសិកម្ម

[illegible]

กรณี : อื่นตามที่..... มีผล..... พ.ศ.....

กรรมา: ข. ตั้งแต่วันนี้... เดือน... พ.ศ.

คนที่ ๘ คำนวณวันที่..... เดือน..... พ.ศ.....

1. 姓名: 李 明
 2. 性别: 男
 3. 年龄: 25
 4. 籍贯: 广东 广州
 5. 职业: 教师
 6. 学历: 本科
 7. 婚姻状况: 未婚
 8. 健康状况: 良好
 9. 兴趣爱好: 阅读, 运动
 10. 自我评价: 性格开朗, 乐于助人

ข้อที่ ๖ **การดำเนินการ** , พ.ศ.

ครั้งที่ ๘ คณะที่ปรึกษา... เดือน...

កងរដ្ឋ : ដំណាក់កាលទី... រំលង... ៣៨

วันที่ ๕ ธันวาคม ๒๕๖๓

๒๕๖๓
 ๒๕๖๓
 ๒๕๖๓

10
 11
 12

การที่... ..
วิธีที่

2. 4. 19 8. 12. 19 1. 1. 20

employee: 67

၁၈၈၆ ခု ဇူလိုင်လ ၁၆ ရက်

ນັກກິດກາງໂດຍປະທານບັດ

ជំរឿន ១

ປະທານວັດຖຸນີ້ ຈຶ່ງມາຫາໃບຊາໄຢໂກ້ເລ ເລ

၁၂၆၆ ၁၂၆၇ ၁၂၆၈

សម្រាប់ការពង្រឹងការងារ
ស្តង់ដារការងារ

ประธานาธิบดี วุฒยนครวิบูลย์

Free Will - - - - -

សមាជិកអង្គប្រឹក្សាភិបាល
 ដូនត្រីកែវ ហ៊ុន

ປາດຈາກ ເບນັກ ວີໂຣ ຈຳນວນໜຶ່ງ ທີ່ໄດ້ຮັບການປະກາດ

จำนวนวันที่ .. เดือน พ.ศ.

อธิบดีกรมการศึกษานานาชาติ
ศูนย์การศึกษาไทย

ប្រភពៈ រាជកិច្ចប្រឹក្សាសភាស្តីបុរស ២០១២ ទំព័រ ២២២

ទំព័រ ១១៧

อธิบดีกรมการไฟฟ้าฯ
ผู้บังคับการฯ

ประเภทบันทึก

อธิบดีกรมการไฟฟ้าการชลประทาน
ผู้บังคับการชลประทาน

0101 ការបោះឆ្នោត
ស្តីពីការបោះឆ្នោត

ศูนย์เฝ้าระวังการต่อต้านการทุจริต

๕. ๖. ๗. ๘. ๙. ๑๐. ๑๑. ๑๒. ๑๓. ๑๔. ๑๕. ๑๖. ๑๗. ๑๘. ๑๙. ๒๐. ๒๑. ๒๒. ๒๓. ๒๔. ๒๕. ๒๖. ๒๗. ๒๘. ๒๙. ๓๐. ๓๑. ๓๒. ๓๓. ๓๔. ๓๕. ๓๖. ๓๗. ๓๘. ๓๙. ๔๐. ๔๑. ๔๒. ๔๓. ๔๔. ๔๕. ๔๖. ๔๗. ๔๘. ๔๙. ๕๐. ๕๑. ๕๒. ๕๓. ๕๔. ๕๕. ๕๖. ๕๗. ๕๘. ๕๙. ๖๐. ๖๑. ๖๒. ๖๓. ๖๔. ๖๕. ๖๖. ๖๗. ๖๘. ๖๙. ๗๐. ๗๑. ๗๒. ๗๓. ๗๔. ๗๕. ๗๖. ๗๗. ๗๘. ๗๙. ๘๐. ๘๑. ๘๒. ๘๓. ๘๔. ๘๕. ๘๖. ๘๗. ๘๘. ๘๙. ๙๐. ๙๑. ๙๒. ๙๓. ๙๔. ๙๕. ๙๖. ๙๗. ๙๘. ๙๙. ๑๐๐.

ព្រះរាជាណាចក្រកម្ពុជា

[illegible]

តំបន់ទី ៥

วันที่ _____ เดือน _____ ปี _____

ស្ថាប័នស្រាវជ្រាវ
ស្ថាប័នស្រាវជ្រាវ

ผู้จัดทำ: _____

๑ใบสัญญาบัตรให้ขอทะเบียน
ผู้ขึ้นทะเบียนรถ

วันที่ ๒๕ กรกฎาคม ๒๕๖๑

ឧបសគ្គការងារអន្តរាគមន៍
ក្នុងវិស័យកសិកម្ម

[illegible]

บริษัท ทรู คอร์ปอเรชั่น จำกัด (มหาชน)
ผู้ให้บริการโทรคมนาคม

កម្រិតទី ៦

การที่จะเรียนรู้โครงสร้างหนี้ที่จะผ่านหน้ามือ การแปลี่ยนแปลงวิธีการชำระเงิน
แผนผังโครงการทำเหมืองและโรงโม่หิน

Printed on Recycled Paper

ឧបករណ៍ប្រតិបត្តិការ

.....
.....

อธิบดีกรมทรัพย์สินทางปัญญา

[illegible]

ទំនិញបញ្ជី

ក្រសួងសេដ្ឋកិច្ច និងហិរញ្ញវត្ថុ ចៅអធិការនៃអង្គភាពនេះ ឈ្មោះ អ៊ុយ ស៊ី ភី ។

๕. วัฒนธรรมการปกครอง

บันทึกการหยุดรถท่าเหนือ

[illegible]

๕. การควบคุมและใช้ประโยชน์ที่ดินของรัฐในเขตเมืองและปริมณฑล
การปรับปรุงและพัฒนาระบบนิเวศและสิ่งแวดล้อมทางน้ำในเขตเมืองและปริมณฑล
ในเขตเมืองและปริมณฑล
พื้นที่ในเขตเมืองและปริมณฑล
พื้นที่ในเขตเมืองและปริมณฑล

[illegible][illegible]

๕. การจัดทำแผนงานประจำปีของหน่วยงานในแผนกศิลปวัฒนธรรม โดยรับมอบและตรวจพิจารณาจาก จ.ป.ค.

ฝ่ายคณะกรรมการดำเนินโครงการประชุมวิชาการเพื่อพัฒนาระบบการประกันคุณภาพ
การศึกษาของมหาวิทยาลัยราชภัฏวไลยอลงกรณ์

ព្រះបាទ នរោត្តម ក្សត្រិយៈវរ្ម័ន ទី៧ ព្រះបាទ ជ័យវរ្ម័ន ទី៧

Recd Jan 20 W.A. 2517

[illegible][illegible]

๕๐ 2 การชำระค่าเช่า: บริษัทจะเก็บค่าเช่าจากลูกค้ารายเดือน

[illegible][illegible]

၁၆၁၆

၆၆

1. 2. 3. 4. 5. 6. 7. 8. 9. 10. 11. 12. 13. 14. 15. 16. 17. 18. 19. 20. 21. 22. 23. 24. 25. 26. 27. 28. 29. 30. 31. 32. 33. 34. 35. 36. 37. 38. 39. 40. 41. 42. 43. 44. 45. 46. 47. 48. 49. 50. 51. 52. 53. 54. 55. 56. 57. 58. 59. 60. 61. 62. 63. 64. 65. 66. 67. 68. 69. 70. 71. 72. 73. 74. 75. 76. 77. 78. 79. 80. 81. 82. 83. 84. 85. 86. 87. 88. 89. 90. 91. 92. 93. 94. 95. 96. 97. 98. 99. 100. 101. 102. 103. 104. 105. 106. 107. 108. 109. 110. 111. 112. 113. 114. 115. 116. 117. 118. 119. 120. 121. 122. 123. 124. 125. 126. 127. 128. 129. 130. 131. 132. 133. 134. 135. 136. 137. 138. 139. 140. 141. 142. 143. 144. 145. 146. 147. 148. 149. 150. 151. 152. 153. 154. 155. 156. 157. 158. 159. 160. 161. 162. 163. 164. 165. 166. 167. 168. 169. 170. 171. 172. 173. 174. 175. 176. 177. 178. 179. 180. 181. 182. 183. 184. 185. 186. 187. 188. 189. 190. 191. 192. 193. 194. 195. 196. 197. 198. 199. 200. 201. 202. 203. 204. 205. 206. 207. 208. 209. 210. 211. 212. 213. 214. 215. 216. 217. 218. 219. 220. 221. 222. 223. 224. 225. 226. 227. 228. 229. 230. 231. 232. 233. 234. 235. 236. 237. 238. 239. 240. 241. 242. 243. 244. 245. 246. 247. 248. 249. 250. 251. 252. 253. 254. 255. 256. 257. 258. 259. 260. 261. 262. 263. 264. 265. 266. 267. 268. 269. 270. 271. 272. 273. 274. 275. 276. 277. 278. 279. 280. 281. 282. 283. 284. 285. 286. 287. 288. 289. 290. 291. 292. 293. 294. 295. 296. 297. 298. 299. 300. 301. 302. 303. 304. 305. 306. 307. 308. 309. 310. 311. 312. 313. 314. 315. 316. 317. 318. 319. 320. 321. 322. 323. 324. 325. 326. 327. 328. 329. 330. 331. 332. 333. 334. 335. 336. 337. 338. 339. 340. 341. 342. 343. 344. 345. 346. 347. 348. 349. 350. 351. 352. 353. 354. 355. 356. 357. 358. 359. 360. 361. 362. 363. 364. 365. 366. 367. 368. 369. 370. 371. 372. 373. 374. 375. 376. 377. 378. 379. 380. 381. 382. 383. 384. 385. 386. 387. 388. 389. 390. 391. 392. 393. 394. 395. 396. 397. 398. 399. 400. 401. 402. 403. 404. 405. 406. 407. 408. 409. 410. 411. 412. 413. 414. 415. 416. 417. 418. 419. 420. 421. 422. 423. 424. 425. 426. 427. 428. 429. 430. 431. 432. 433. 434. 435. 436. 437. 438. 439. 440. 441. 442. 443. 444. 445. 446. 447. 448. 449. 450. 451. 452. 453. 454. 455. 456. 457. 458. 459. 460. 461. 462. 463. 464. 465. 466. 467. 468. 469. 470. 471. 472. 473. 474. 475. 476. 477. 478. 479. 480. 481. 482. 483. 484. 485. 486. 487. 488. 489. 490. 491. 492. 493. 494. 495. 496. 497. 498. 499. 500. 501. 502. 503. 504. 505. 506. 507. 508. 509. 510. 511. 512. 513. 514. 515. 516. 517. 518. 519. 520. 521. 522. 523. 524. 525. 526. 527. 528. 529. 530. 531. 532. 533. 534. 535. 536. 537. 538. 539. 540. 541. 542. 543. 544. 545. 546. 547. 548. 549. 550. 551. 552. 553. 554. 555. 556. 557. 558. 559. 560. 561. 562. 563. 564. 565. 566. 567. 568. 569. 570. 571. 572. 573. 574. 575. 576. 577. 578. 579. 580. 581. 582. 583. 584. 585. 586. 587. 588. 589. 590. 591. 592. 593. 594. 595. 596. 597. 598. 599. 600. 601. 602. 603. 604. 605. 606. 607. 608. 609. 610. 611. 612. 613. 614. 615. 616. 617. 618. 619. 620. 621. 622. 623. 624. 625. 626. 627. 628. 629. 630. 631. 632. 633. 634. 635. 636. 637. 638. 639. 640. 641. 642. 643. 644. 645. 646. 647. 648. 649. 650. 651. 652. 653. 654. 655. 656. 657. 658. 659. 660. 661. 662. 663. 664. 665. 666. 667. 668. 669. 670. 671. 672. 673. 674. 675. 676. 677. 678. 679. 680. 681. 682. 683. 684. 685. 686. 687. 688. 689. 690. 691. 692. 693. 694. 695. 696. 697. 698. 699. 700. 701. 702. 703. 704. 705. 706. 707. 708. 709. 710. 711. 712. 713. 714. 715. 716. 717. 718. 719. 720. 721. 722. 723. 724. 725. 726. 727. 728. 729. 730. 731. 732. 733. 734. 735. 736. 737. 738. 739. 740. 741. 742. 743. 744. 745. 746. 747. 748. 749. 750. 751. 752. 753. 754. 755. 756. 757. 758. 759. 760. 761. 762. 763. 764. 765. 766. 767. 768. 769. 770. 771. 772. 773. 774. 775. 776. 777. 778. 779. 780. 781. 782. 783. 784. 785. 786. 787. 788. 789. 790. 791. 792. 793. 794. 795. 796. 797. 798. 799. 800. 801. 802. 803. 804. 805. 806. 807. 808. 809. 810. 811. 812. 813. 814. 815. 816. 817. 818. 819. 820. 821. 822. 823. 824. 825. 826. 827. 828. 829. 830. 831. 832. 833. 834. 835. 836. 837. 838. 839. 840. 84

ข้อ ๗ การให้ผลตอบแทนพิเศษแก่ผู้บริหาร

ข้อ ๑. พระราชกฤษฎีกาว่าด้วยเรื่องระเบียบและวิธีปฏิบัติราชการของกรมศิลปากร พ.ศ. ๒๔๗๖

๕. เก็บน้ำ ๑

การดำเนินงานตามแผนปฏิบัติการฯ ประจำปี ๒๕๖๑ มีดังนี้

ឯកសារនេះត្រូវបានរៀបចំឡើងដោយប្រព័ន្ធបោះជម្លោះ

ข้อ 21. ก่อนใช้สิทธิลงคะแนนเสียงเลือกตั้งผู้แทนราษฎรในเขตเลือกตั้งใด ผู้สมัครรับเลือกตั้งต้องยื่นใบสมัครต่อคณะกรรมการการเลือกตั้งประจำเขตเลือกตั้งนั้น ภายในวันก่อนวันเลือกตั้งไม่น้อยกว่า ๓ วัน

๙. ข้าราชการการเมืองที่ไปราชการต่างประเทศ

1975-1976

၁၂၆၁

10441 14th Avenue North, Birmingham, AL 35212

ឧបនាយករដ្ឋមន្ត្រី ហ៊ុន សែន ថ្កោលទោស (១១:៣៥)

ក្រុមហ៊ុន ក្រុមហ៊ុន ក្រុមហ៊ុន

ឈ្មោះ ឈ្មោះ ឈ្មោះ ឈ្មោះ

ជំពូកទី ៤

អាការពារវិទ្យាសាស្ត្រស្រាវជ្រាវស្រាវជ្រាវស្រាវជ្រាវស្រាវជ្រាវ[illegible]

ព្រះបាទ នរោត្តម សីហនុ ព្រះមហាក្សត្រ ព្រះរាជាណាចក្រកម្ពុជា

អ) កំណត់ អនុសាសន៍ គណនា ៥៤៤៦១

ឯកសារ: របាយការណ៍ស្រាវជ្រាវ ទំព័រ ១១២ ឆ្នាំ ២០០២

ព្រឹត្តិបត្រកម្ពុជា ព័ត៌មានកម្ពុជា ព័ត៌មានកម្ពុជា

116c

www.elsevier.com/locate/jmb

[illegible]

អរគុណ ដល់ អ្នក អាន ទាំងអស់

แบบแจ้งโครงการทำเหมือง

ตามประมวลกฎหมายแร่ มาตรา ๓๖
 กรมการปกครอง กระทรวงมหาดไทย
 จังหวัด...
 อำเภอ...
 ตำบล...
 หมู่บ้าน...
 ชื่อโครงการ...
 ผู้ดำเนินการ...

การขออนุญาตทำเหมืองแร่

| | | | |
|----|-----|-----|-----|
| ๑ | ... | ... | ... |
| ๒ | ... | ... | ... |
| ๓ | ... | ... | ... |
| ๔ | ... | ... | ... |
| ๕ | ... | ... | ... |
| ๖ | ... | ... | ... |
| ๗ | ... | ... | ... |
| ๘ | ... | ... | ... |
| ๙ | ... | ... | ... |
| ๑๐ | ... | ... | ... |
| ๑๑ | ... | ... | ... |
| ๑๒ | ... | ... | ... |
| ๑๓ | ... | ... | ... |
| ๑๔ | ... | ... | ... |
| ๑๕ | ... | ... | ... |
| ๑๖ | ... | ... | ... |
| ๑๗ | ... | ... | ... |
| ๑๘ | ... | ... | ... |
| ๑๙ | ... | ... | ... |
| ๒๐ | ... | ... | ... |
| ๒๑ | ... | ... | ... |
| ๒๒ | ... | ... | ... |
| ๒๓ | ... | ... | ... |
| ๒๔ | ... | ... | ... |
| ๒๕ | ... | ... | ... |
| ๒๖ | ... | ... | ... |
| ๒๗ | ... | ... | ... |
| ๒๘ | ... | ... | ... |
| ๒๙ | ... | ... | ... |
| ๓๐ | ... | ... | ... |

แบบแจ้งโครงการทำเหมืองแร่

ตามประมวลกฎหมายแร่ มาตรา ๓๖
 กรมการปกครอง กระทรวงมหาดไทย
 จังหวัด...
 อำเภอ...
 ตำบล...
 หมู่บ้าน...
 ชื่อโครงการ...
 ผู้ดำเนินการ...

แบบแจ้ง

การขออนุญาตทำเหมืองแร่

กรมการปกครอง กระทรวงมหาดไทย

จังหวัด...

อำเภอ...

ตำบล...

หมู่บ้าน...

ชื่อโครงการ...

ผู้ดำเนินการ...

...

...

...

...

...

...

...

ท้ายที่การต่ออายุประทานบัตร

ครั้งที่ ๑ ประทานบัตรนี้ รัฐมนตรีมอบหมายให้ต่ออายุออกไปอีก
 ตั้งแต่วันที่ ๑๐ เดือน ๑ พ.ศ. ๒๕๖๖ ถึงวันที่ ๑๐ เดือน ๑ พ.ศ. ๒๕๖๗
 พ.ศ. ๒๕๖๖ รวมเป็น ๑ ปี

ปณิธาน

อธิบดีกรมทรัพยากรธรณี
ผู้รับผิดการต่ออายุ

ครั้งที่ ๒ ประทานบัตรนี้ รัฐมนตรีมอบหมายให้ต่ออายุออกไปอีก
 ตั้งแต่วันที่ ๑๐ เดือน ๑ พ.ศ. ๒๕๖๗ ถึงวันที่ ๑๐ เดือน ๑ พ.ศ. ๒๕๖๘
 พ.ศ. ๒๕๖๗ รวมเป็น ๑ ปี

ปณิธาน

อธิบดีกรมทรัพยากรธรณี
ผู้รับผิดการต่ออายุ

ครั้งที่ ๓ ประทานบัตรนี้ รัฐมนตรีมอบหมายให้ต่ออายุออกไปอีก
 ตั้งแต่วันที่ ๑๐ เดือน ๑ พ.ศ. ๒๕๖๘ ถึงวันที่ ๑๐ เดือน ๑ พ.ศ. ๒๕๖๙
 พ.ศ. ๒๕๖๘ รวมเป็น ๑ ปี

ปณิธาน

อธิบดีกรมทรัพยากรธรณี
ผู้รับผิดการต่ออายุ

ครั้งที่ ๔ ประทานบัตรนี้ รัฐมนตรีมอบหมายให้ต่ออายุออกไปอีก
 ตั้งแต่วันที่ ๑๐ เดือน ๑ พ.ศ. ๒๕๖๙ ถึงวันที่ ๑๐ เดือน ๑ พ.ศ. ๒๕๗๐
 พ.ศ. ๒๕๖๙ รวมเป็น ๑ ปี

ปณิธาน

อธิบดีกรมทรัพยากรธรณี
ผู้รับผิดการต่ออายุ

| บันทึกการเหตุการณ์ในเมือง | | |
|---------------------------|-----------|-----------|
| พริตทอกรณณ | ณ | ณ |
| ครั้งที่ 1 | คิมคิมที่ | คิมคิมที่ |
| ครั้งที่ 2 | คิมคิมที่ | คิมคิมที่ |
| ครั้งที่ 3 | คิมคิมที่ | คิมคิมที่ |
| ครั้งที่ 4 | คิมคิมที่ | คิมคิมที่ |
| ครั้งที่ 5 | คิมคิมที่ | คิมคิมที่ |
| ครั้งที่ 6 | คิมคิมที่ | คิมคิมที่ |
| ครั้งที่ 7 | คิมคิมที่ | คิมคิมที่ |
| ครั้งที่ 8 | คิมคิมที่ | คิมคิมที่ |
| ครั้งที่ 9 | คิมคิมที่ | คิมคิมที่ |
| ครั้งที่ 10 | คิมคิมที่ | คิมคิมที่ |
| ครั้งที่ 11 | คิมคิมที่ | คิมคิมที่ |
| ครั้งที่ 12 | คิมคิมที่ | คิมคิมที่ |

[illegible]

.....

၄၀ ၁၀ ကစား

၁၅၀

ข้อ ๘ การแก้ไขในวรรคหนึ่ง

ឆ្នាំ ១ របស់រាជវាំង-រាជ្យ-ឧបរាជវាំង រាជ្យ ៣ ២៥៦២

ចំណុចទី ៥

0143

ข้อ ๖) เว้นใจคิดจนกว่าจะทราบข่าวว่าคดีอยู่ในกระบวนการ นอกราช ๔๖ แผนกพระราชกฤษฎีกา

๑. บทบาทและนิยามของสื่อในการพัฒนาสังคม
 ๒. บทบาทและการใช้สื่อของชุมชน (กรณีศึกษาการพัฒนาชุมชน)

မြေအောက်ရေအားလုံး

စံနှုန်းချိန်ညှိမှု-အစီအစဉ် ၂၀/၀၆၄၅

ឧបាយកលក្នុងការបោះឆ្នោតលើកទី ១៩៤៩

ឈ្មោះ: ហ៊ុន សែន ថ្ងៃខែឆ្នាំកំណើត: ០៩/០៩/១៩៤៥ (៧៧ ឆ្នាំ)

ក្រុមហ៊ុន ក្រុមហ៊ុន ក្រុមហ៊ុន

ငါတို့အားလုံးအတွက်အကျိုးရှိစေရန်

attached

၂၀၀၆ ခုနှစ်

អរព្វ រក ថ្ងៃច្បាប់ក្នុងស្ថានភាពសង្គ្រាមក្នុងស្រុក

4. 11.7 ၁၇၁၁ ခုနှစ်တွင် နေထိုင်ရာ အုပ်ချုပ်ရေး အဖွဲ့အစည်းများ၏ အကျိုးအမြတ်ကို အကျိုးခံစားခွင့် ရှိသူများအား အကျိုးခံစားခွင့် ပေးရန် အစီအစဉ် ရေးဆွဲခြင်း။

៧ - ឆ្នាំ ២០២១ លេខ ១០៧៩៤៤

၁၆-ခုရိန်၊ ဖွဲ့စည်းပုံအခြေခံဥပဒေ ၁၃-မူရင်း (၁၁-၁၁-၁၉၉၀)

၂၀၁၆ ခုနှစ်၊ ဇူလိုင်လ ၁ ရက်နေ့

448

วันที่ ๑๖ สิงหาคม ๒๕๖๑ เวลา ๑๖.๐๐ น. ณ ห้องประชุม ๓๐๑ อาคารเรียนรวม มหาวิทยาลัยราชภัฏวไลยอลงกรณ์

កាលបរិច្ឆេទ ២៨ ១០០១/២០២១ លេខ័ណ៍ ៩ អនុបណ្ណ ៩៩២

សេចក្តីផ្តើម

การชำระค่าธรรมเนียมที่เกิดขึ้นเพื่อใช้ในการให้บริการ

การพิมพ์

[illegible]

ชั้นที่ ๓ การลดอาชญากรรมทางบก

[illegible]

ឧបនិមន្តនៃការងារ
អំពីការងារក្នុងស្ថានភាព

ครั้งที่ ๕ ประทานบัตรที่ รัฐมนตรีควบคุมการให้เอกสารออกไปชื่อ.....
 กระทรวงที่.....
 พ.ศ. รวมเป็น.....

ចំណីអាហាររាប់តែ ២ ពាន់ប្រាំ
អ្នកបរិភោគអាហាររាប់ចាង

ครั้งที่ ๖ ประจำฉบับนี้ มีบทความพิเศษจากนักเขียนชาวไทย

ด้วยเกียรติ

พ.ศ.

បទិដ្ឋភាពទូទៅអំពីការអភិវឌ្ឍន៍
ក្នុងប្រទេសកម្ពុជា

ครั้งที่ ๔ : ประทานบัตรที่ รัฐมนตรีมอบให้แก่ ๑๐ เขตของนิคม ปี
 ที่ลงวันที่ เดือน..... พ.ศ..... ถึงวันที่..... เดือน.....
 พ.ศ..... รวมเป็น..... ปี

อธิบดีกรมการปกครอง กระทรวงมหาดไทย
ผู้บัญชาการตำรวจนครบาล

การพัฒนาศูนย์การเรียนรู้ที่สะท้อนวิถีชีวิต การนำวัฒนธรรมวิถีชีวิตมาทำเป็น
แหล่งเรียนรู้ของศูนย์การเรียนรู้ของคณะครู

ព្រះចៅ ៥

ក្រុមការងារស្រាវជ្រាវ និង ចងក្រងឯកសារស្រាវជ្រាវ

การดำเนินงานตามแผนปฏิบัติการประจำปี ๒๕๖๑

ได้รับเกียรติจากมหาวิทยาลัยราชภัฏวชิร

ការពង្រឹងការងារវិភាគសេចក្តីសង្ខេប ចំណែកបច្ចេកទេសដែលជួយដល់ការងារវិភាគសេចក្តីសង្ខេបស្របច្បាប់។

[illegible]

ถั่วงอกต้มน้ำพริก

ตามมติของคณะกรรมการฯ ที่ประชุม ครั้งที่ ๑๖๖ เมื่อวันที่ ๑๖ กรกฎาคม ๒๕๖๒ เห็นชอบให้ดำเนินการตามข้อเสนอดังกล่าว โดยให้สำนักงานส่งเสริมการค้าในต่างประเทศ ณ นครเซี่ยงไฮ้ ดำเนินการในส่วนที่เกี่ยวข้องต่อไป

๑.๕๖ ศึกษามหาวิทยาลัยราชภัฏวชิร

การปฏิบัติงานโดยมี ๖ ขั้นตอน ดังนี้

ชื่อตัว :
 ชื่อเล่น :
 เพศ :
 ปีที่ :

សិប្បករកម្រិតខ្ពស់ មានឧត្តិ

કિંમ્ ૨

บันทึกตรวจใบเฝ้าระวังยาพิษ

ចាំកំណត់ ៥

6. អង្គការប្រជាជនកម្ពុជា វិទ្យាស្ថានស្រាវជ្រាវ និងការអប់រំ

3000, 2800, 1600, 1450, 1380, 1250, 1100, 700, 500 cm^{-1} .

อธิบดีกรมการทหารเรือ
ผู้บัญชาการทหารเรือ

ประมาณกักรับรู้ฐานะเศรษฐกิจภายในประเทศ

FROM

อธิบดีกรมการปกครอง
ผู้บังคับการกอง

ប្រភពៈ រាជកិច្ចវិទ្យាសាស្ត្រសង្គមកម្ពុជា

[illegible]

สำนักงานเกษตรและสหกรณ์
ศูนย์ปฏิบัติการ

ประมาณปีครึ่งที่โรงงานได้หยุดไปโดยสมบูรณ์

1. The first step is to identify the problem or question that needs to be answered. This involves understanding the context and the specific requirements of the task.

อธิบดีกรมทรัพย์สินทางพาณิชย์
ผู้แทนวิสาหกิจไทย

| ครั้งที่ | กิจกรรม | สถานที่ | วิทยากร |
|-------------|--------------------|---------|---------|
| ครั้งที่ 1 | สัมมนาเกี่ยวกับ... | ... | ... |
| ครั้งที่ 2 | การฝึกอบรม... | ... | ... |
| ครั้งที่ 3 | สัมมนาเกี่ยวกับ... | ... | ... |
| ครั้งที่ 4 | การฝึกอบรม... | ... | ... |
| ครั้งที่ 5 | สัมมนาเกี่ยวกับ... | ... | ... |
| ครั้งที่ 6 | การฝึกอบรม... | ... | ... |
| ครั้งที่ 7 | สัมมนาเกี่ยวกับ... | ... | ... |
| ครั้งที่ 8 | การฝึกอบรม... | ... | ... |
| ครั้งที่ 9 | สัมมนาเกี่ยวกับ... | ... | ... |
| ครั้งที่ 10 | การฝึกอบรม... | ... | ... |
| ครั้งที่ 11 | สัมมนาเกี่ยวกับ... | ... | ... |
| ครั้งที่ 12 | การฝึกอบรม... | ... | ... |
| ครั้งที่ 13 | สัมมนาเกี่ยวกับ... | ... | ... |
| ครั้งที่ 14 | การฝึกอบรม... | ... | ... |
| ครั้งที่ 15 | สัมมนาเกี่ยวกับ... | ... | ... |

| ประเภทวิชา | ชื่อวิชา | จำนวนหน่วยกิต | จำนวนชั่วโมง | จำนวนนักศึกษา | จำนวนครู | จำนวนเงิน | จำนวนเงินต่อหัว |
|-------------|----------------|---------------|--------------|---------------|----------|-----------|-----------------|
| วิทยาศาสตร์ | 1. ฟิสิกส์ | 3 | 48 | 10 | 1 | 10000 | 1000 |
| วิทยาศาสตร์ | 2. เคมี | 3 | 48 | 10 | 1 | 10000 | 1000 |
| วิทยาศาสตร์ | 3. ชีววิทยา | 3 | 48 | 10 | 1 | 10000 | 1000 |
| วิทยาศาสตร์ | 4. ดาราศาสตร์ | 3 | 48 | 10 | 1 | 10000 | 1000 |
| วิทยาศาสตร์ | 5. โลกศาสตร์ | 3 | 48 | 10 | 1 | 10000 | 1000 |
| วิทยาศาสตร์ | 6. ดาราศาสตร์ | 3 | 48 | 10 | 1 | 10000 | 1000 |
| วิทยาศาสตร์ | 7. ดาราศาสตร์ | 3 | 48 | 10 | 1 | 10000 | 1000 |
| วิทยาศาสตร์ | 8. ดาราศาสตร์ | 3 | 48 | 10 | 1 | 10000 | 1000 |
| วิทยาศาสตร์ | 9. ดาราศาสตร์ | 3 | 48 | 10 | 1 | 10000 | 1000 |
| วิทยาศาสตร์ | 10. ดาราศาสตร์ | 3 | 48 | 10 | 1 | 10000 | 1000 |

๕. ตามที่ผู้ตรวจการแผ่นดินได้พิจารณาแล้วเห็นว่า การที่ผู้ตรวจการแผ่นดิน
 ได้มีคำสั่งให้ผู้ตรวจการแผ่นดินจังหวัดสุพรรณบุรี (ผู้ตรวจการแผ่นดินจังหวัดสุพรรณบุรี) ไป
 ให้สิทธิในการเข้าควบคุม
 ต่อมาวันที่ ๑๖ กรกฎาคม ๒๕๖๑ ผู้ตรวจการแผ่นดินจังหวัดสุพรรณบุรี
 ได้รายงานผลการดำเนินการตามคำสั่งดังกล่าวว่า ผู้ตรวจการแผ่นดินจังหวัดสุพรรณบุรี
 ได้ดำเนินการตามคำสั่งดังกล่าวแล้ว โดยผู้ตรวจการแผ่นดินจังหวัดสุพรรณบุรี
 ได้ดำเนินการตามคำสั่งดังกล่าวแล้ว โดยผู้ตรวจการแผ่นดินจังหวัดสุพรรณบุรี

7

55

សេចក្តីសន្និដ្ឋាន

[illegible]

การทิ้งเค็มหรือ

การดำเนินการ

7/10/81

... ..

ថាវត្តមាន

[illegible]

1405

๑. วัตถุประสงค์ของการดำเนินงาน : เพื่อส่งเสริมให้เกษตรกรในตำบลบ้านไร่ จังหวัดสุพรรณบุรี ได้มีความรู้ ความเข้าใจ และตระหนักถึงความสำคัญของการอนุรักษ์และใช้ประโยชน์จากแหล่งน้ำในท้องถิ่นอย่างยั่งยืน
 ๒. ระยะเวลาในการดำเนินงาน : ๑๐ เดือน (ตั้งแต่เดือนกุมภาพันธ์ ๒๕๖๓ ถึงเดือนธันวาคม ๒๕๖๓)
 ๓. สถานที่ดำเนินงาน : ตำบลบ้านไร่ อำเภอเมือง จังหวัดสุพรรณบุรี
 ๔. งบประมาณ : ๑๐๐,๐๐๐ บาท
 ๕. ผู้รับผิดชอบโครงการ : นายสมชาย ใจดี
 ๖. คณะกรรมการดำเนินงาน : คณะกรรมการอนุรักษ์และใช้ประโยชน์จากแหล่งน้ำในท้องถิ่น

५१

សិល្បៈរោង ៥

การประเมินผลกระทบที่เราจะทำกันมีสอง การประเมินผลกระทบจากการทำเหมือง
และขั้นตอนของการทำเหมืองและรีไซเคิล

[illegible]

.....
.....

[illegible]

การเปลี่ยนแปลงวิธีกรทำางาน: ะับที่ขาดจากไปนั้นนบ่งวิธีกรทำางานที่เปลี่ยนไป

ก่อน พ.ศ. ปีที่

ទំព័រទី១៣៧២

การดำเนินงานของแผนพัฒนาฯ ได้บรรลุวัตถุประสงค์ตามที่กำหนดไว้ครบถ้วนตามเป้าหมาย
ทั้งนี้เพื่อให้หน่วยงานที่เกี่ยวข้องสามารถนำผลไปใช้ในการพัฒนาและส่งเสริมในด้านอื่นๆ ได้ต่อไป
..... พ.ศ. ปีที่.....

๑. ใบบัตรลงชื่อ

การวิจัยและการประเมินผลของโครงการ : การประเมินผลโครงการเป็นขั้นตอนที่สำคัญในการวัดความสำเร็จของโครงการและปรับปรุงโครงการให้ดีขึ้น

[illegible]

๕. ในสมัยก่อนการปฏิวัติ

အကျဉ်းချုပ် ၃

ทวิที่ ๑ ประทานบัตรที่ รัฐมนตรีหรือปลัดกระทรวงมหาดไทย
 ตั้งแต่วันที่ เดือน พ.ศ. ทวิที่ เดือน
 พ.ศ. รวมเป็น ปี

[illegible]

ทำที่ ๕ ประทานบัตรนี้ ให้มอบให้บุตรหลานหรือบุคคลอื่นใดไปถือ
 ตัวคนรับใช้.....
 พ.ศ. รวมเป็น ปี

ครั้งที่ ๔ ประทานบัตรให้รัฐมนตรีช่วยว่าการกระทรวงมหาดไทย
ตัวทวิที่ ๑ เดือน พ.ศ. ๒๕๐๖ ถึงวันที่ ๑๐ เดือน
พ.ศ. ๒๕๐๖ ปี

1977

วันที่ **พฤษภาคม** ปี

๑. ชื่อผู้ทำเรื่อง :
 ๒. ตำแหน่ง :
 ๓. หน่วยงาน :
 ๔. วันที่ทำเรื่อง :
 ๕. เรื่อง :

๑. วัตถุประสงค์ : เพื่อศึกษา...
 ๒. ขอบเขต : ...
 ๓. วิธีการ : ...
 ๔. ผลการวิจัย : ...
 ๕. สรุป : ...

๑๖๖

[illegible][illegible]

| | | | | |
|-----|----------|-------|----|----|
| | การโฆษณา | | .. | .. |
| ๕.๖ | ค่าจ้าง | | .. | .. |

ครั้งที่ ๑๐ ตีพิมพ์เมื่อ... เดือน... ปี...

รวมใจไทยเป็นหนึ่ง

การประยุกต์ใช้..... ๑๐๑

ភ័យបារម្ភ ។

INDEX viii

ประเภทบัตร: รัฐมนตรีช่วยว่าการกระทรวงมหาดไทย

ประธานาธิบดีรัฐนอร์ทดาโคตาให้ใบเขียวแก่

ประธานาธิบดี รัฐมนตรีและบุคลากรให้โอวาท

เทิดน... .. น.ศ. ...

100

ឈ្មោះ ក្រុមការណ៍សិក្សាស្រាវជ្រាវ

จำนวนเงินที่

សេចក្តីសង្ខេប៖ អត្ថបទនេះពិភាក្សាអំពី

កម្លាំង ៥

บันทึกผลการพิจารณาอนุญาต

ครั้งที่ ๑ ประทานบัตรนี้ รัฐมนตรีว่าการกระทรวงมหาดไทยออกให้
 ที่ลงวันที่ เดือน พ.ศ. ถึงวันที่ เดือน พ.ศ.
 รวมเป็น ปี

อธิบดีกรมการปกครอง
 ผู้บันทึกการต่ออายุ

ครั้งที่ ๒ ประทานบัตรนี้ รัฐมนตรีว่าการกระทรวงมหาดไทยออกให้
 ที่ลงวันที่ เดือน พ.ศ. ถึงวันที่ เดือน พ.ศ.
 รวมเป็น ปี

อธิบดีกรมการปกครอง
 ผู้บันทึกการต่ออายุ

ครั้งที่ ๓ ประทานบัตรนี้ รัฐมนตรีว่าการกระทรวงมหาดไทยออกให้
 ที่ลงวันที่ เดือน พ.ศ. ถึงวันที่ เดือน พ.ศ.
 รวมเป็น ปี

อธิบดีกรมการปกครอง
 ผู้บันทึกการต่ออายุ

ครั้งที่ ๔ ประทานบัตรนี้ รัฐมนตรีว่าการกระทรวงมหาดไทยออกให้
 ที่ลงวันที่ เดือน พ.ศ. ถึงวันที่ เดือน พ.ศ.
 รวมเป็น ปี

อธิบดีกรมการปกครอง
 ผู้บันทึกการต่ออายุ

| บันทึกการพบผู้ถูกกล่าวหา | | | |
|--------------------------|----------------------|-------------|----------|
| ครั้งที่ 1 | วันจันทร์ที่ | เดือน | ปี |
| ครั้งที่ 2 | วันอังคารที่ | เดือน | ปี |
| ครั้งที่ 3 | วันพุธที่ | เดือน | ปี |
| ครั้งที่ 4 | วันพฤหัสบดีที่ | เดือน | ปี |
| ครั้งที่ 5 | วันศุกร์ที่ | เดือน | ปี |
| ครั้งที่ 6 | วันเสาร์ที่ | เดือน | ปี |
| ครั้งที่ 7 | วันอาทิตย์ที่ | เดือน | ปี |
| ครั้งที่ 8 | วันจันทร์ที่ | เดือน | ปี |
| ครั้งที่ 9 | วันอังคารที่ | เดือน | ปี |
| ครั้งที่ 10 | วันพุธที่ | เดือน | ปี |
| ครั้งที่ 11 | วันพฤหัสบดีที่ | เดือน | ปี |
| ครั้งที่ 12 | วันศุกร์ที่ | เดือน | ปี |

๕
 ๖
 ๗
 ๘
 ๙
 ๑๐
 ๑๑
 ๑๒
 ๑๓
 ๑๔
 ๑๕
 ๑๖
 ๑๗
 ๑๘
 ๑๙
 ๒๐
 ๒๑
 ๒๒
 ๒๓
 ๒๔
 ๒๕
 ๒๖
 ๒๗
 ๒๘
 ๒๙
 ๓๐
 ๓๑
 ๓๒
 ๓๓
 ๓๔
 ๓๕
 ๓๖
 ๓๗
 ๓๘
 ๓๙
 ๔๐
 ๔๑
 ๔๒
 ๔๓
 ๔๔
 ๔๕
 ๔๖
 ๔๗
 ๔๘
 ๔๙
 ๕๐
 ๕๑
 ๕๒
 ๕๓
 ๕๔
 ๕๕
 ๕๖
 ๕๗
 ๕๘
 ๕๙
 ๖๐
 ๖๑
 ๖๒
 ๖๓
 ๖๔
 ๖๕
 ๖๖
 ๖๗
 ๖๘
 ๖๙
 ๗๐
 ๗๑
 ๗๒
 ๗๓
 ๗๔
 ๗๕
 ๗๖
 ๗๗
 ๗๘
 ๗๙
 ๘๐
 ๘๑
 ๘๒
 ๘๓
 ๘๔
 ๘๕
 ๘๖
 ๘๗
 ๘๘
 ๘๙
 ๙๐
 ๙๑
 ๙๒
 ๙๓
 ๙๔
 ๙๕
 ๙๖
 ๙๗
 ๙๘
 ๙๙
 ๑๐๐

[illegible]

ข้อ 10 การส่งผลกระทบต่อสิ่งแวดล้อมที่เกิดจากการดำเนินงานของ บริษัทฯ

[illegible]

6/20/2017 11:40 AM

ภาควิชาการนิเทศศาสตร์และเทคโนโลยีสื่อสารมวลชน

๙. นาย ก. ข. ข้าราชการระดับโทสองคนได้ไปเที่ยวเล่นที่สวนสาธารณะแห่งหนึ่ง
โดยผู้คุมการสวนสาธารณะได้จับกุมและนำตัวไปสอบสวน (มีผู้คุมสวนสาธารณะอยู่ประจำ)

កម្រិតកំណែទម្រង់ ៧៧៩៩

ឧបនិម្មិត ប្រតិបត្តិការក្រសួងរ៉ែ និងថាមពល (អាយធារ)

ព្រឹត្តិបត្រកម្ពុជា ចំណេញពីឧបទ្វីប វិទ្យាសាស្ត្រ

452

๖. การนำข้อมูลและสรุปไปเผยแพร่และปฏิบัติ : ผลของศึกษาวิจัยได้ถูกนำเสนอในเวทีการประชุมวิชาการระดับนานาชาติและระดับชาติ รวมทั้งการนำผลการวิจัยไปใช้ในการพัฒนาหลักสูตรการเรียนการสอนและการพัฒนาบุคลากรในสถานศึกษา

ការបោះឆ្នោត: លេខ ១០១/១០៨២ ច្បាប់ ៤ តុលាការ ២០១៧

ឈ្មោះ គ្រូបង្រៀន អ្នកបង្រៀន

[illegible]

۱۵۲

4
3

กรมส่งเสริมการค้าระหว่างประเทศ

การพิมพ์พิมพ์
พิมพ์

การก
.....
.....
.....

[illegible]

๑. ๒. ๓. ๔. ๕. ๖. ๗. ๘. ๙. ๑๐. ๑๑. ๑๒. ๑๓. ๑๔. ๑๕. ๑๖. ๑๗. ๑๘. ๑๙. ๒๐. ๒๑. ๒๒. ๒๓. ๒๔. ๒๕. ๒๖. ๒๗. ๒๘. ๒๙. ๓๐. ๓๑. ๓๒. ๓๓. ๓๔. ๓๕. ๓๖. ๓๗. ๓๘. ๓๙. ๔๐. ๔๑. ๔๒. ๔๓. ๔๔. ๔๕. ๔๖. ๔๗. ๔๘. ๔๙. ๕๐. ๕๑. ๕๒. ๕๓. ๕๔. ๕๕. ๕๖. ๕๗. ๕๘. ๕๙. ๖๐. ๖๑. ๖๒. ๖๓. ๖๔. ๖๕. ๖๖. ๖๗. ๖๘. ๖๙. ๗๐. ๗๑. ๗๒. ๗๓. ๗๔. ๗๕. ๗๖. ๗๗. ๗๘. ๗๙. ๘๐. ๘๑. ๘๒. ๘๓. ๘๔. ๘๕. ๘๖. ๘๗. ๘๘. ๘๙. ๙๐. ๙๑. ๙๒. ๙๓. ๙๔. ๙๕. ๙๖. ๙๗. ๙๘. ๙๙. ๑๐๐.

અનુક્રમિક

การตั้ง

[illegible]

1992

2

ចំណើន ១

[illegible][illegible]

ภาคผนวก ๑

[illegible][illegible][illegible]

ព័ត៌មានបន្ថែម អន្តរាគមន៍

การปฏิบัติงานของนักเรียน ด้วยวิธีบูรณาการโดยมีแผนการสอนเป็นเครื่องมือในการดำเนินกิจกรรม ๒ ข้อ

ศูนย์ข้อมูลภูมิสารสนเทศแห่งชาติ

ยังเกิดภาวะผลลารทำเหมือง

พระบาทสมเด็จพระเจ้าอยู่หัว

अधिक -

4

၂၀၁၁-၂၀၁၂

100

1998, 1999, 2000, 2001, 2002, 2003, 2004, 2005, 2006, 2007, 2008, 2009, 2010, 2011, 2012, 2013, 2014, 2015, 2016, 2017, 2018, 2019, 2020, 2021, 2022, 2023, 2024, 2025, 2026, 2027, 2028, 2029, 2030, 2031, 2032, 2033, 2034, 2035, 2036, 2037, 2038, 2039, 2040, 2041, 2042, 2043, 2044, 2045, 2046, 2047, 2048, 2049, 2050, 2051, 2052, 2053, 2054, 2055, 2056, 2057, 2058, 2059, 2060, 2061, 2062, 2063, 2064, 2065, 2066, 2067, 2068, 2069, 2070, 2071, 2072, 2073, 2074, 2075, 2076, 2077, 2078, 2079, 2080, 2081, 2082, 2083, 2084, 2085, 2086, 2087, 2088, 2089, 2090, 2091, 2092, 2093, 2094, 2095, 2096, 2097, 2098, 2099, 2100, 2101, 2102, 2103, 2104, 2105, 2106, 2107, 2108, 2109, 2110, 2111, 2112, 2113, 2114, 2115, 2116, 2117, 2118, 2119, 2120, 2121, 2122, 2123, 2124, 2125, 2126, 2127, 2128, 2129, 2130, 2131, 2132, 2133, 2134, 2135, 2136, 2137, 2138, 2139, 2140, 2141, 2142, 2143, 2144, 2145, 2146, 2147, 2148, 2149, 2150, 2151, 2152, 2153, 2154, 2155, 2156, 2157, 2158, 2159, 2160, 2161, 2162, 2163, 2164, 2165, 2166, 2167, 2168, 2169, 2170, 2171, 2172, 2173, 2174, 2175, 2176, 2177, 2178, 2179, 2180, 2181, 2182, 2183, 2184, 2185, 2186, 2187, 2188, 2189, 2190, 2191, 2192, 2193, 2194, 2195, 2196, 2197, 2198, 2199, 2200, 2201, 2202, 2203, 2204, 2205, 2206, 2207, 2208, 2209, 2210, 2211, 2212, 2213, 2214, 2215, 2216, 2217, 2218, 2219, 2220, 2221, 2222, 2223, 2224, 2225, 2226, 2227, 2228, 2229, 2230, 2231, 2232, 2233, 2234, 2235, 2236, 2237, 2238, 2239, 2240, 2241, 2242, 2243, 2244, 2245, 2246, 2247, 2248, 2249, 2250, 2251, 2252, 2253, 2254, 2255, 2256, 2257, 2258, 2259, 2260, 2261, 2262, 2263, 2264, 2265, 2266, 2267, 2268, 2269, 2270, 2271, 2272, 2273, 2274, 2275, 2276, 2277, 2278, 2279, 2280, 2281, 2282, 2283, 2284, 2285, 2286, 2287, 2288, 2289, 2290, 2291, 2292, 2293, 2294, 2295, 2296, 2297, 2298, 2299, 2300, 2301, 2302, 2303, 2304, 2305, 2306, 2307, 2308, 2309, 2310, 2311, 2312, 2313, 2314, 2315, 2316, 2317, 2318, 2319, 2320, 2321, 2322, 2323, 2324, 2325, 2326, 2327, 2328, 2329, 2330, 2331, 2332, 2333, 2334, 2335, 2336, 2337, 2338, 2339, 2340, 2341, 2342, 2343, 2344, 2345, 2346, 2347, 2348, 2349, 2350, 2351, 2352, 2353, 2354, 2355, 2356, 2357, 2358, 2359, 2360, 2361, 2362, 2363, 2364, 2365, 2366, 2367, 2368, 2369, 2370, 2371, 2372, 2373, 2374, 2375, 2376, 2377, 2378, 2379, 2380, 2381, 2382, 2383, 2384, 2385, 2386, 2387, 2388, 2389, 2390, 2391, 2392, 2393, 2394, 2395, 2396, 2397, 2398, 2399, 2400, 2401, 2402, 2403, 2404, 2405, 2406, 2407, 2408, 2409, 2410, 2411, 2412, 2413, 2414, 2415, 2416, 2417, 2418, 2419, 2420, 2421, 2422, 2423, 2424, 2425, 2426, 2427, 2428, 2429, 2430, 2431, 2432, 2433, 2434, 2435, 2436, 2437, 2438, 2439, 2440, 2441, 2442, 2443, 2444, 2445, 2446, 2447, 2448, 2449, 2450, 2451, 2452, 2453, 2454, 2455, 2456, 2457, 2458, 2459, 2460, 2461, 2462, 2463, 2464, 2465, 2466, 2467, 2468, 2469, 2470, 2471, 2472, 2473, 2474, 2475, 2476, 2477, 2478, 2479, 2480, 2481, 2482, 2483, 2484, 2485, 2486, 2487, 2488, 2489, 2490, 2491, 2492, 2493, 2494, 2495, 2496, 2497, 2498, 2499, 2500, 2501, 2502, 2503, 2504, 2505, 2506, 2507, 2508, 2509, 2510, 2511, 2512, 2513, 2514, 2515, 2516, 2517, 2518, 2519, 2520, 2521, 2522, 2523, 2524, 2525, 2526, 2527, 2528, 2529, 2530, 2531, 2532, 2533, 2534, 2535, 2536, 2537, 2538, 2539, 2540, 2541, 2542, 2543, 2544, 2545, 2546, 2547, 2548, 2549, 2550, 2551, 2552, 2553, 2554, 2555, 2556, 2557, 2558, 2559, 2560, 2561, 2562, 2563, 2564, 2565, 2566, 2567, 2568, 2569, 2570, 2571, 2572, 2573, 2574, 2575, 2576, 2577, 2578, 2579, 2580, 2581, 2582, 2583, 2584, 2585, 2586, 2587, 2588, 2589, 2590, 2591, 2592, 2593, 2594, 2595, 2596, 2597, 2598, 2599, 2600, 2601, 2602, 2603, 2604, 2605, 2606, 2607, 2608, 2609, 2610, 2611, 2612, 2613, 2614, 2615, 2616, 2617, 2618, 2619, 2620, 2621, 2622, 2623, 2624, 2625, 2626, 2627, 2628, 2629, 2630, 2631, 2632, 2633, 2634, 2635, 2636, 2637, 2638, 2639, 2640, 2641, 2642, 2643, 2644, 2645, 2646, 2647, 2648, 2649, 2650, 2651, 2652, 2653, 2654, 2655, 2656, 2657, 2658, 2659, 2660, 2661, 2662, 2663, 2664, 2665, 2666, 2667, 2668, 2669, 2670, 2671, 2672, 2673, 2674, 2675, 2676, 2677, 2678, 2679, 26

ព្រឹត្តិបត្រ

2004

D

၂၀၀၇-

ภักดีรับ

1070

30-8-12

2004

1997

[illegible]

சென்னை 25 சூன் 1966

จำนวนที่ ๕๒๓๘



| | | | | | | |
|-------------------------|---------|--------------------|---|-----------|------------|----|
| จำนวนเงินที่ชำระค่าเช่า | 1/22485 | เงินที่ชำระค่าเช่า | 0 | ปี 22-21 | รวม 17,100 | 11 |
| จำนวนเงินที่ชำระค่าเช่า | 2/33485 | เงินที่ชำระค่าเช่า | 0 | ปี 111-45 | รวม 45,000 | 27 |
| จำนวนเงินที่ชำระค่าเช่า | 1/17115 | เงินที่ชำระค่าเช่า | 0 | ปี 22-00 | รวม 1,150 | 71 |

1975-1976

ប្រភេទ : ទំនាក់ទំនង

| | | | | | | | | | | | | | | | | | | | | | | | | | | | | | | | | | | | | | | | | | | | | | | | | | | | | | | | | | | | | | | | | | | | | | | | | | | | | | | | | | | | | | | | | | | | | | | | | | | | | | | | | | | | | | | | | | | | | | | | | | | | | | | | | | | | | | | | | | | | | | | | | | | | | | | | | | | | | | | | | | | | | | | | | | | | | | | | | | | | | | | | | | | | | | | | | | | | | | | | | | | | | | | | | | | | | | | | | | | | | | | | | | | | | | | | | | | | | | | | | | | | | | | | | | | | | | | | | | | | | | | | | | | | | | | | | | | | | | | | | | | | | | | | | | | | | | | | | | | | | | | | | | | | | | | | | | | | | | | | | | | | | | | | | | | | | | | | | | | | | | | | | | | | | | | | | |
|----------------|---|----------------|---|-------|-----|---------|-----|-------|-----|------|----|----|----|----|----|----|----|----|----|----|----|----|----|----|----|----|----|----|----|----|----|----|----|----|----|----|----|----|----|----|----|----|----|----|----|----|----|----|----|----|----|----|----|----|----|----|----|----|----|----|----|----|----|----|----|----|----|----|----|----|----|----|----|----|----|----|----|----|----|----|----|----|----|----|----|----|----|----|----|-----|-----|-----|-----|-----|-----|-----|-----|-----|-----|-----|-----|-----|-----|-----|-----|-----|-----|-----|-----|-----|-----|-----|-----|-----|-----|-----|-----|-----|-----|-----|-----|-----|-----|-----|-----|-----|-----|-----|-----|-----|-----|-----|-----|-----|-----|-----|-----|-----|-----|-----|-----|-----|-----|-----|-----|-----|-----|-----|-----|-----|-----|-----|-----|-----|-----|-----|-----|-----|-----|-----|-----|-----|-----|-----|-----|-----|-----|-----|-----|-----|-----|-----|-----|-----|-----|-----|-----|-----|-----|-----|-----|-----|-----|-----|-----|-----|-----|-----|-----|-----|-----|-----|-----|-----|-----|-----|-----|-----|-----|-----|-----|-----|-----|-----|-----|-----|-----|-----|-----|-----|-----|-----|-----|-----|-----|-----|-----|-----|-----|-----|-----|-----|-----|-----|-----|-----|-----|-----|-----|-----|-----|-----|-----|-----|-----|-----|-----|-----|-----|-----|-----|-----|-----|-----|-----|-----|-----|-----|-----|-----|-----|-----|-----|-----|-----|-----|-----|-----|-----|-----|-----|-----|-----|-----|-----|-----|-----|-----|-----|-----|-----|-----|-----|-----|-----|-----|-----|-----|-----|-----|-----|-----|-----|-----|-----|-----|-----|-----|-----|-----|-----|-----|-----|-----|-----|-----|-----|-----|-----|-----|-----|-----|-----|-----|-----|-----|-----|-----|-----|-----|-----|-----|-----|-----|-----|-----|-----|-----|-----|-----|-----|-----|-----|-----|-----|-----|-----|-----|-----|-----|-----|-----|-----|-----|-----|-----|-----|-----|-----|-----|-----|-----|-----|-----|-----|-----|-----|-----|-----|-----|-----|-----|
| ຈຸດປະກອບທາງເສຍ | ໑ | ສິນທິພາບທາງເສຍ | ໒ | ສິນທິ | ໑໗໗ | ອະທິບາຍ | ໑໗໘ | ພິພາດ | ໒໐໖ | ສະໄໝ | ໒໑ | ໒໒ | ໒໓ | ໒໔ | ໒໕ | ໒໖ | ໒໗ | ໒໘ | ໒໙ | ໓໐ | ໓໑ | ໓໒ | ໓໓ | ໓໔ | ໓໕ | ໓໖ | ໓໗ | ໓໘ | ໓໙ | ໔໐ | ໔໑ | ໔໒ | ໔໓ | ໔໔ | ໔໕ | ໔໖ | ໔໗ | ໔໘ | ໔໙ | ໕໐ | ໕໑ | ໕໒ | ໕໓ | ໕໔ | ໕໕ | ໕໖ | ໕໗ | ໕໘ | ໕໙ | ໖໐ | ໖໑ | ໖໒ | ໖໓ | ໖໔ | ໖໕ | ໖໖ | ໖໗ | ໖໘ | ໖໙ | ໗໐ | ໗໑ | ໗໒ | ໗໓ | ໗໔ | ໗໕ | ໗໖ | ໗໗ | ໗໘ | ໗໙ | ໘໐ | ໘໑ | ໘໒ | ໘໓ | ໘໔ | ໘໕ | ໘໖ | ໘໗ | ໘໘ | ໘໙ | ໙໐ | ໙໑ | ໙໒ | ໙໓ | ໙໔ | ໙໕ | ໙໖ | ໙໗ | ໙໘ | ໙໙ | ໑໐໐ | ໑໐໑ | ໑໐໒ | ໑໐໓ | ໑໐໔ | ໑໐໕ | ໑໐໖ | ໑໐໗ | ໑໐໘ | ໑໐໙ | ໑໑໐ | ໑໑໑ | ໑໑໒ | ໑໑໓ | ໑໑໔ | ໑໑໕ | ໑໑໖ | ໑໑໗ | ໑໑໘ | ໑໑໙ | ໑໒໐ | ໑໒໑ | ໑໒໒ | ໑໒໓ | ໑໒໔ | ໑໒໕ | ໑໒໖ | ໑໒໗ | ໑໒໘ | ໑໒໙ | ໑໓໐ | ໑໓໑ | ໑໓໒ | ໑໓໓ | ໑໓໔ | ໑໓໕ | ໑໓໖ | ໑໓໗ | ໑໓໘ | ໑໓໙ | ໑໔໐ | ໑໔໑ | ໑໔໒ | ໑໔໓ | ໑໔໔ | ໑໔໕ | ໑໔໖ | ໑໔໗ | ໑໔໘ | ໑໔໙ | ໑໕໐ | ໑໕໑ | ໑໕໒ | ໑໕໓ | ໑໕໔ | ໑໕໕ | ໑໕໖ | ໑໕໗ | ໑໕໘ | ໑໕໙ | ໑໖໐ | ໑໖໑ | ໑໖໒ | ໑໖໓ | ໑໖໔ | ໑໖໕ | ໑໖໖ | ໑໖໗ | ໑໖໘ | ໑໖໙ | ໑໗໐ | ໑໗໑ | ໑໗໒ | ໑໗໓ | ໑໗໔ | ໑໗໕ | ໑໗໖ | ໑໗໗ | ໑໗໘ | ໑໗໙ | ໑໘໐ | ໑໘໑ | ໑໘໒ | ໑໘໓ | ໑໘໔ | ໑໘໕ | ໑໘໖ | ໑໘໗ | ໑໘໘ | ໑໘໙ | ໑໙໐ | ໑໙໑ | ໑໙໒ | ໑໙໓ | ໑໙໔ | ໑໙໕ | ໑໙໖ | ໑໙໗ | ໑໙໘ | ໑໙໙ | ໒໐໐ | ໒໐໑ | ໒໐໒ | ໒໐໓ | ໒໐໔ | ໒໐໕ | ໒໐໖ | ໒໐໗ | ໒໐໘ | ໒໐໙ | ໒໑໐ | ໒໑໑ | ໒໑໒ | ໒໑໓ | ໒໑໔ | ໒໑໕ | ໒໑໖ | ໒໑໗ | ໒໑໘ | ໒໑໙ | ໒໒໐ | ໒໒໑ | ໒໒໒ | ໒໒໓ | ໒໒໔ | ໒໒໕ | ໒໒໖ | ໒໒໗ | ໒໒໘ | ໒໒໙ | ໒໓໐ | ໒໓໑ | ໒໓໒ | ໒໓໓ | ໒໓໔ | ໒໓໕ | ໒໓໖ | ໒໓໗ | ໒໓໘ | ໒໓໙ | ໒໔໐ | ໒໔໑ | ໒໔໒ | ໒໔໓ | ໒໔໔ | ໒໔໕ | ໒໔໖ | ໒໔໗ | ໒໔໘ | ໒໔໙ | ໒໕໐ | ໒໕໑ | ໒໕໒ | ໒໕໓ | ໒໕໔ | ໒໕໕ | ໒໕໖ | ໒໕໗ | ໒໕໘ | ໒໕໙ | ໒໖໐ | ໒໖໑ | ໒໖໒ | ໒໖໓ | ໒໖໔ | ໒໖໕ | ໒໖໖ | ໒໖໗ | ໒໖໘ | ໒໖໙ | ໒໗໐ | ໒໗໑ | ໒໗໒ | ໒໗໓ | ໒໗໔ | ໒໗໕ | ໒໗໖ | ໒໗໗ | ໒໗໘ | ໒໗໙ | ໒໘໐ | ໒໘໑ | ໒໘໒ | ໒໘໓ | ໒໘໔ | ໒໘໕ | ໒໘໖ | ໒໘໗ | ໒໘໘ | ໒໘໙ | ໒໙໐ | ໒໙໑ | ໒໙໒ | ໒໙໓ | ໒໙໔ | ໒໙໕ | ໒໙໖ | ໒໙໗ | ໒໙໘ | ໒໙໙ | ໓໐໐ | ໓໐໑ | ໓໐໒ | ໓໐໓ | ໓໐໔ | ໓໐໕ | ໓໐໖ | ໓໐໗ | ໓໐໘ | ໓໐໙ | ໓໑໐ | ໓໑໑ | ໓໑໒ | ໓໑໓ | ໓໑໔ | ໓໑໕ | ໓໑໖ | ໓໑໗ | ໓໑໘ | ໓໑໙ | ໓໒໐ | ໓໒໑ | ໓໒໒ | ໓໒໓ | ໓໒໔ | ໓໒໕ | ໓໒໖ | ໓໒໗ | ໓໒໘ | ໓໒໙ | ໓໓໐ | ໓໓໑ | ໓໓໒ | ໓໓໓ | ໓໓໔ | ໓໓໕ | ໓໓໖ | ໓໓໗ | ໓໓໘ | ໓໓໙ | ໓໔໐ | ໓໔໑ | ໓໔໒ | ໓໔໓ | ໓໔໔ | ໓໔໕ | ໓໔໖ | ໓໔໗ | ໓໔໘ | ໓໔໙ | ໓໕໐ | ໓໕໑ | ໓໕໒ | ໓໕໓ | ໓໕໔ | ໓໕໕ | ໓໕໖ | ໓໕໗ | ໓໕໘ | ໓໕໙ | ໓໖໐ | ໓໖໑ | ໓໖໒ |
|----------------|---|----------------|---|-------|-----|---------|-----|-------|-----|------|----|----|----|----|----|----|----|----|----|----|----|----|----|----|----|----|----|----|----|----|----|----|----|----|----|----|----|----|----|----|----|----|----|----|----|----|----|----|----|----|----|----|----|----|----|----|----|----|----|----|----|----|----|----|----|----|----|----|----|----|----|----|----|----|----|----|----|----|----|----|----|----|----|----|----|----|----|----|----|-----|-----|-----|-----|-----|-----|-----|-----|-----|-----|-----|-----|-----|-----|-----|-----|-----|-----|-----|-----|-----|-----|-----|-----|-----|-----|-----|-----|-----|-----|-----|-----|-----|-----|-----|-----|-----|-----|-----|-----|-----|-----|-----|-----|-----|-----|-----|-----|-----|-----|-----|-----|-----|-----|-----|-----|-----|-----|-----|-----|-----|-----|-----|-----|-----|-----|-----|-----|-----|-----|-----|-----|-----|-----|-----|-----|-----|-----|-----|-----|-----|-----|-----|-----|-----|-----|-----|-----|-----|-----|-----|-----|-----|-----|-----|-----|-----|-----|-----|-----|-----|-----|-----|-----|-----|-----|-----|-----|-----|-----|-----|-----|-----|-----|-----|-----|-----|-----|-----|-----|-----|-----|-----|-----|-----|-----|-----|-----|-----|-----|-----|-----|-----|-----|-----|-----|-----|-----|-----|-----|-----|-----|-----|-----|-----|-----|-----|-----|-----|-----|-----|-----|-----|-----|-----|-----|-----|-----|-----|-----|-----|-----|-----|-----|-----|-----|-----|-----|-----|-----|-----|-----|-----|-----|-----|-----|-----|-----|-----|-----|-----|-----|-----|-----|-----|-----|-----|-----|-----|-----|-----|-----|-----|-----|-----|-----|-----|-----|-----|-----|-----|-----|-----|-----|-----|-----|-----|-----|-----|-----|-----|-----|-----|-----|-----|-----|-----|-----|-----|-----|-----|-----|-----|-----|-----|-----|-----|-----|-----|-----|-----|-----|-----|-----|-----|-----|-----|-----|-----|-----|-----|-----|-----|-----|-----|-----|-----|-----|-----|-----|-----|-----|-----|-----|-----|-----|-----|-----|-----|-----|-----|-----|-----|

ឆ្នាំទី១៧

[illegible]

ឥឡូវនេះ ៖

เงื่อนไขในการขอขมวดพระศพ

สถิติประมาณการถึงปฏิสัมพันธ์ที่เฝ้าระวังในการตรวจประเมินผลสัมฤทธิ์ของโรงเรียนที่กักกันตัว

ចំណុច ១ គឺការកែតម្រូវនូវការប្រើប្រាស់ប្រព័ន្ធគណនេយ្យ

หน้า ๔ มีข้อความผิดเพี้ยนที่บรรทัดที่ ๒๖ (มีอักษร ๔ ตัวแรกเหมือนกัน) ให้แก้ไขเป็น ๓

ข้อ ๑. ให้เปิดการรณรงค์รณรงค์เรื่องความสะอาดในโรงเรียน

โครงการพัฒนาระบบนิเวศทางวัฒนธรรม : ๒. อนุรักษ์และส่งเสริมวิถีชีวิตและภูมิปัญญาท้องถิ่น

ข้อ ๖. การไปร่วมงานชุมนุมหรืองานฉลองของชาวประมงจะต้องปฏิบัติตามข้อกำหนดของกรมประมงที่ได้กำหนดไว้แล้ว

สำหรับอัตราภาษีเงินได้บุคคลธรรมดาที่เพิ่มขึ้นจาก 15% เป็น 20% นั้น จะส่งผลให้เงินได้สุทธิของประชาชนส่วนใหญ่มีแนวโน้มลดลง และส่งผลให้เงินได้สุทธิของประชาชนบางส่วนมีแนวโน้มเพิ่มขึ้น

ข้อ ๔. การจัดการภายใน ทูลย์ ปะทะ ป่าชุมชนหรือเขตสงวนทาง มีดังนี้: การดำเนินการมีลักษณะดังนี้:

~~the information was received from a person who could not be identified in this~~

អង្គជំនុំជម្រះ អង្គជំនុំជម្រះ និងអង្គជំនុំជម្រះ

2001 年 10 月 10 日 星期五 10:10:10

[illegible]

1. The first group of variables includes the demographic characteristics of the respondents, such as age, gender, and education level. These variables are used to control for potential confounding factors that may influence the relationship between the independent and dependent variables.

การให้

[illegible]

1994

วันที่ ๑ กรกฎาคม ๒๕๖๓
 ณ กรุงเทพมหานคร
 พล.ต.ท. ...

ถังที่ ๒ ประทานบัตรนี้ ให้ระบือหรือผู้ใดให้ส่งมอบแก่เจ้าเมือง... ..

ชื่อตัวที่..... เพื่อน..... ที่..... ที่..... เลือก.....
 ๒๕..... รวม..... ปี.....

តំរូវការ ១ បង្ការការប៉ះពាល់ពី វិទ្យុសកម្មឬផ្ទាល់ដល់បញ្ចូលកម្រិតដែលបានកំណត់។

๒๖
 ๒๗
 ๒๘
 ๒๙
 ๓๐
 ๓๑
 ๓๒
 ๓๓
 ๓๔
 ๓๕
 ๓๖
 ๓๗
 ๓๘
 ๓๙
 ๔๐
 ๔๑
 ๔๒
 ๔๓
 ๔๔
 ๔๕
 ๔๖
 ๔๗
 ๔๘
 ๔๙
 ๕๐
 ๕๑
 ๕๒
 ๕๓
 ๕๔
 ๕๕
 ๕๖
 ๕๗
 ๕๘
 ๕๙
 ๖๐
 ๖๑
 ๖๒
 ๖๓
 ๖๔
 ๖๕
 ๖๖
 ๖๗
 ๖๘
 ๖๙
 ๗๐
 ๗๑
 ๗๒
 ๗๓
 ๗๔
 ๗๕
 ๗๖
 ๗๗
 ๗๘
 ๗๙
 ๘๐
 ๘๑
 ๘๒
 ๘๓
 ๘๔
 ๘๕
 ๘๖
 ๘๗
 ๘๘
 ๘๙
 ๙๐
 ๙๑
 ๙๒
 ๙๓
 ๙๔
 ๙๕
 ๙๖
 ๙๗
 ๙๘
 ๙๙
 ๑๐๐

คว่ำที่ ๔ ประทานบัตรนี้ ให้คนถือไปแสดงให้ต่อหน้าบุคคลไปเถิด.....

๑. ชื่อเรื่อง
 ๒. ผู้แต่ง
 ๓. สถานที่
 ๔. ปีที่
 ๕. จำนวนหน้า
 ๖. ราคา
 ๗. ชื่อผู้พิมพ์
 ๘. ชื่อผู้จำหน่าย
 ๙. ชื่อผู้พิมพ์
 ๑๐. ชื่อผู้จำหน่าย

๑. ใ้มีกิจกรรมที่ช่วยพัฒนา
 ๒. ใ้มีกิจกรรมที่ช่วยพัฒนา

ចំណាត់ថ្នាក់ ៩

๑. ๒. ๓. ๔. ๕. ๖. ๗. ๘. ๙. ๑๐. ๑๑. ๑๒. ๑๓. ๑๔. ๑๕. ๑๖. ๑๗. ๑๘. ๑๙. ๒๐. ๒๑. ๒๒. ๒๓. ๒๔. ๒๕. ๒๖. ๒๗. ๒๘. ๒๙. ๓๐. ๓๑. ๓๒. ๓๓. ๓๔. ๓๕. ๓๖. ๓๗. ๓๘. ๓๙. ๔๐. ๔๑. ๔๒. ๔๓. ๔๔. ๔๕. ๔๖. ๔๗. ๔๘. ๔๙. ๕๐. ๕๑. ๕๒. ๕๓. ๕๔. ๕๕. ๕๖. ๕๗. ๕๘. ๕๙. ๖๐. ๖๑. ๖๒. ๖๓. ๖๔. ๖๕. ๖๖. ๖๗. ๖๘. ๖๙. ๗๐. ๗๑. ๗๒. ๗๓. ๗๔. ๗๕. ๗๖. ๗๗. ๗๘. ๗๙. ๘๐. ๘๑. ๘๒. ๘๓. ๘๔. ๘๕. ๘๖. ๘๗. ๘๘. ๘๙. ๙๐. ๙๑. ๙๒. ๙๓. ๙๔. ๙๕. ๙๖. ๙๗. ๙๘. ๙๙. ๑๐๐.

อธิบดีกรมการศึกษานานาชาติ

กรมส่งเสริมการค้าระหว่างประเทศ กระทรวงพาณิชย์ ๘วันถึง ๑๐วันหาข้อสรุปเปลี่ยนวิธีการทำทะเบียนจากวิธี

គេដឹងថា ក្នុង ១០ ឆ្នាំ មុន ប្រជាជន ក្នុង តំបន់ ប្រមាណ ១០០ មនុស្ស មាន ១០ មនុស្ស ប្រើប្រាស់ ប្រព័ន្ធ ប្រភព ទឹក ប្រសើរ បំផុត ក្នុង ប្រទេស កម្ពុជា ។

อธิบดีกรมการวัดและชั่งตวงวัด

การเปลี่ยนแปลงของสภาพภูมิอากาศ อันเป็นภัยคุกคามที่เปลี่ยนแปลงไปของมวลมนุษย์ทั้งมวลทางด้านการมีองศาความรุนแรงต่าง
 นานาที่ส่งผลกระทบต่อความมั่นคงของชีวิตมนุษย์และสิ่งแวดล้อมในวงกว้างขวาง ๓. สังคมตะวันตก ...

บริษัท มาร์เก็ต เฮลท์

ការរៀនបង្រៀនដំបូង ត្រូវបានប្រើប្រាស់ដើម្បីបង្រៀនអំពីការងារដែលត្រូវធ្វើ និងការងារដែលត្រូវធ្វើ ។

.....

๑) ปัญหาการเข้าถึงข้อมูล

ក្រិក ៥

ព្រះស៊ីមី ខ

ประวัติและเกียรติคุณของคณะผู้บริหาร

1. **การดำเนินงาน**

อธิบดีกรมการไฟฟ้าแรงสูง
ผู้บังคับบัญชา

พระบาทสมเด็จพระวชิรเกล้าเจ้าอยู่หัว รัชกาลที่ ๑๐

ထိုက်

อธิบดีกรมการปกครอง
ผู้บัญชาการเรือน

វិទ្យាសាស្ត្រសិក្សាអំពីសត្វល្អិតក្នុងពិភពលោក។

1990年12月11日

ศูนย์บริการวิชาการและวิจัย
ศูนย์นิเทศการไกล

กระทรวงมหาดไทย กระทรวงศึกษาธิการ และกระทรวงสาธารณสุข

1951

ผู้บันทึกภาพ เรือชม

บันทึกการเหตุการณ์

| | | | |
|-------------|------------------|------------------|------------------|
| ครั้งที่ 1 | ตั้งแต่วันที่ 1 | ตั้งแต่วันที่ 1 | ตั้งแต่วันที่ 1 |
| ครั้งที่ 2 | ตั้งแต่วันที่ 2 | ตั้งแต่วันที่ 2 | ตั้งแต่วันที่ 2 |
| ครั้งที่ 3 | ตั้งแต่วันที่ 3 | ตั้งแต่วันที่ 3 | ตั้งแต่วันที่ 3 |
| ครั้งที่ 4 | ตั้งแต่วันที่ 4 | ตั้งแต่วันที่ 4 | ตั้งแต่วันที่ 4 |
| ครั้งที่ 5 | ตั้งแต่วันที่ 5 | ตั้งแต่วันที่ 5 | ตั้งแต่วันที่ 5 |
| ครั้งที่ 6 | ตั้งแต่วันที่ 6 | ตั้งแต่วันที่ 6 | ตั้งแต่วันที่ 6 |
| ครั้งที่ 7 | ตั้งแต่วันที่ 7 | ตั้งแต่วันที่ 7 | ตั้งแต่วันที่ 7 |
| ครั้งที่ 8 | ตั้งแต่วันที่ 8 | ตั้งแต่วันที่ 8 | ตั้งแต่วันที่ 8 |
| ครั้งที่ 9 | ตั้งแต่วันที่ 9 | ตั้งแต่วันที่ 9 | ตั้งแต่วันที่ 9 |
| ครั้งที่ 10 | ตั้งแต่วันที่ 10 | ตั้งแต่วันที่ 10 | ตั้งแต่วันที่ 10 |
| ครั้งที่ 11 | ตั้งแต่วันที่ 11 | ตั้งแต่วันที่ 11 | ตั้งแต่วันที่ 11 |
| ครั้งที่ 12 | ตั้งแต่วันที่ 12 | ตั้งแต่วันที่ 12 | ตั้งแต่วันที่ 12 |

ข้อ 3 การประชุมคณะกรรมการบริหารโรงเรียน... (text continues)

ข้อ 4 การประชุมคณะกรรมการบริหารโรงเรียน... (text continues)

ข้อ 5 การประชุมคณะกรรมการบริหารโรงเรียน... (text continues)

การประชุมคณะกรรมการบริหารโรงเรียน... (text continues)

หน้า 1

หน้า 2

บันทึกการเหตุการณ์

วันที่ 12 สิงหาคม 2561

วันที่ 12 สิงหาคม 2561

ข้อ 1 การประชุมคณะกรรมการบริหารโรงเรียน... (text continues)

ข้อ 2 การประชุมคณะกรรมการบริหารโรงเรียน... (text continues)

ข้อ 3 การประชุมคณะกรรมการบริหารโรงเรียน... (text continues)

ข้อ 4 การประชุมคณะกรรมการบริหารโรงเรียน... (text continues)

แผนผังโครงการทำเหมือง

ค.ร.ม. ย่อมเป็นแบบฉบับที่ดีของการทำมาค้าขาย
 จาณิกวิธีนี้แสดงการรวบรวมสินค้าประเภทเดียวกันมาขายที่ตลาดรวมๆกัน
 โดยวิธีนี้เมื่อสมัย
 ฝ่ายเจ้าพ่อของบ้านบางบัวนี้ที่ ๗/๒๕๗๖
 นายสมหมายหมื่นมาจกบ้านเมืองนี้ที่ ๑๓/๒๕๖๖
 ทำมาค้าขายถึงโรงการท่านี้มาสมัยนี้กับที่โรงการท่านี้ที่ ๒๖/๒๕๖๘ และที่ ๕๗/๒๕๖๘
 จุลลลลลล (ผู้เป็นบุตรหลานมาจก บ้าน บ้าน) (บ้าน) (บ้าน)
 ที่บ้านบางบัวมา บ้านบางบัวมาจก จาณิกวิธีนี้ที่ ๑๓/๒๕๖๖
 ฉบับนี้ที่ ๒๖/๒๕๖๖ บ้านบางบัวมา ๒๖/๒๕๖๖ ที่บ้านบางบัวมา
 โศกนาฏกรรม เหตุการณ์ความไม่สงบของบ้านบางบัวมา ๒๖/๒๕๖๖
 ค.ร.ม. ย่อมเป็นแบบฉบับที่ดีของการทำมาค้าขาย
 ฝ่ายเจ้าพ่อของบ้านบางบัวนี้ที่ ๗/๒๕๗๖
 นายสมหมายหมื่นมาจกบ้านเมืองนี้ที่ ๑๓/๒๕๖๖
 ทำมาค้าขายถึงโรงการท่านี้มาสมัยนี้กับที่โรงการท่านี้ที่ ๒๖/๒๕๖๘ และที่ ๕๗/๒๕๖๘
 จุลลลลลล (ผู้เป็นบุตรหลานมาจก บ้าน บ้าน) (บ้าน) (บ้าน)
 ที่บ้านบางบัวมา บ้านบางบัวมาจก จาณิกวิธีนี้ที่ ๑๓/๒๕๖๖
 ฉบับนี้ที่ ๒๖/๒๕๖๖ บ้านบางบัวมา ๒๖/๒๕๖๖ ที่บ้านบางบัวมา
 โศกนาฏกรรม เหตุการณ์ความไม่สงบของบ้านบางบัวมา ๒๖/๒๕๖๖
 ค.ร.ม. ย่อมเป็นแบบฉบับที่ดีของการทำมาค้าขาย

บันทึกข้อตกลงการจำหน่ายประโยชน์พิเศษแก่รัฐ

ตามบันทึกข้อตกลงฉบับนี้ ลงวันที่

ผู้รับบวชทานบิณฑบาตได้แก่.....

โดยมี.....

๐ พลันชาต.....

๐ พลันชาต.....

ឧបករណ៍... ក្នុងកំឡុងពេល ១០ ឆ្នាំ ដោយមានលក្ខណៈប្រសិទ្ធភាព និងមានប្រសិទ្ធភាពខ្ពស់...
លើក ២ ឆ្នាំ ២០២៤/២០២៥ លើក ៣ ឆ្នាំ ២០២៥/២០២៦

บันทึกข้อตกลงการจำนองประโยชน์พิเศษภาครัฐ (เพิ่มเติม)

[illegible][illegible]**มาตรการป้องกันและแก้ไขผลกระทบสิ่งแวดล้อม**[illegible]**บันทึกการต่ออายุประธานบัตร**

| จำนวนผู้ลงทะเบียนบัตร | | | | |
|-----------------------|--------------------|-----------------------|-----------------------|---------|
| ครั้งที่ | ชื่อผู้ถือบัตร (ป) | บัตรรวมที่/บริเวณ (ป) | บัตรรวมที่/บริเวณ (ป) | รวม (ป) |
| | | | | |
| | | | | |
| | | | | |

บันทึกการไต่ถามสอบสวน[illegible]

บันทึกการเปลี่ยนแปลงสถานะหรือเปลี่ยนชื่อ

[illegible]**บันทึกการสนทนา**[illegible]

អង្គការសហប្រតិបត្តិការស្រូវស្រែ
កម្ពុជា

บันทึกการเปลี่ยนแปลง
กรณีขอเพิ่มสิทธิประโยชน์ของรหัสที่จะทำเหมือง วิธีการทำเหมือง
แผนผังโครงการทำเหมือง และเงื่อนไขเพิ่มเติม

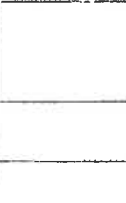
| ลำดับที่ | สาระสำคัญของผลการดำเนินงาน | ภาพความสำเร็จ
ก่อนและหลัง | ประโยชน์และความสำเร็จ
ผู้เกี่ยวข้อง |
|----------|---|---|---|
| ๓ | <p>อนุญาตให้เพิ่มพื้นที่ปลูกพืชไร่จากพื้นที่ว่างเปล่าประมาณ ๑๐๐ ไร่ ที่บ้านวังปอ ตำบลวังปอ อำเภอวังปอ จังหวัดบุรีรัมย์</p> <p>ตั้งแต่ปี ๒๕๖๓ - ๒๕๖๔</p> <p>พื้นที่ปลูกพืชไร่เพิ่มขึ้น ๑๐๐ ไร่</p> |  | <p>เกษตรกรในหมู่บ้านวังปอ</p> <p>หน่วยงานส่งเสริมการเกษตร</p> |
| ๔ | <p>อนุญาตให้เพิ่มพื้นที่ปลูกพืชไร่จากพื้นที่ว่างเปล่าประมาณ ๑๐๐ ไร่ ที่บ้านวังปอ ตำบลวังปอ อำเภอวังปอ จังหวัดบุรีรัมย์</p> <p>ตั้งแต่ปี ๒๕๖๕ - ๒๕๖๖</p> <p>พื้นที่ปลูกพืชไร่เพิ่มขึ้น ๑๐๐ ไร่</p> |  | <p>เกษตรกรในหมู่บ้านวังปอ</p> <p>หน่วยงานส่งเสริมการเกษตร</p> |

บันทึกการรับฟังการทักท้วง

ครั้งที่ ๑ ผู้ขอประเมินโครงการ ได้ยื่นข้อทักท้วง
 อยู่บ้านเลขที่ ... หมู่ ... ต. ... อ. ... จ. ...
 หน่วยงาน ...
 เรื่อง ...
 ตามที่ ...

ผู้รับฟัง

ผู้ขอประเมินโครงการ ได้ยื่นข้อทักท้วง ...
 ในกรณีที่ ...
 ตามที่ ...

ผู้รับฟัง

ครั้งที่ ๒ ผู้ขอประเมินโครงการ ได้ยื่นข้อทักท้วง
 อยู่บ้านเลขที่ ... หมู่ ... ต. ... อ. ... จ. ...
 หน่วยงาน ...
 เรื่อง ...
 ตามที่ ...

ผู้รับฟัง

ผู้ขอประเมินโครงการ ได้ยื่นข้อทักท้วง ...
 ในกรณีที่ ...
 ตามที่ ...

ผู้รับฟัง

บันทึกการรับฟังการทักท้วง

คำค้นที่ ...

หน้า ๑

ผู้ขอประเมินโครงการ ได้ยื่นข้อทักท้วง ...
 ในกรณีที่ ...
 ตามที่ ...

ผู้รับฟัง

ผู้ขอประเมินโครงการ ได้ยื่นข้อทักท้วง ...
 ในกรณีที่ ...
 ตามที่ ...

ผู้รับฟัง

ผู้ขอประเมินโครงการ ได้ยื่นข้อทักท้วง ...
 ในกรณีที่ ...
 ตามที่ ...

บันทึกการรับฟังการทักท้วง

ครั้งที่ ๑ ผู้ขอประเมินโครงการ ได้ยื่นข้อทักท้วง ...
 อยู่บ้านเลขที่ ... หมู่ ... ต. ... อ. ... จ. ...
 หน่วยงาน ...
 เรื่อง ...
 ตามที่ ...

ผู้รับฟัง

ผู้ขอประเมินโครงการ ได้ยื่นข้อทักท้วง ...
 ในกรณีที่ ...
 ตามที่ ...

ครั้งที่ ๒

บันทึกการไฮนปราบนาคร[illegible]

บันทึกการเปลี่ยนแปลงสถานะหรือเปลี่ยนชื่อ

| ครั้งที่ | ข้อมูลประจำตัวนักเรียนตามทะเบียนราษฎร์ | | | ผู้บันทึกผลรวม |
|----------|--|----------------------|-------------------------|----------------|
| | จำนวนนักเรียนทั้งหมด | เป็นนักเรียนโรงเรียน | เป็นนักเรียนนอกโรงเรียน | |
| | | | | |
| | | | | |
| | | | | |
| | | | | |

บันทึกการรวมสิทธิ

1. ความผิดของคู่กรณี ความผิดของคู่กรณีที่เกิดขึ้นก่อนและในระหว่างสัญญา
 2. การผิดนัด การผิดนัดของคู่กรณี
 3. การผิดนัด การผิดนัดของคู่กรณี
 4. การผิดนัด การผิดนัดของคู่กรณี
 5. การผิดนัด การผิดนัดของคู่กรณี
 6. การผิดนัด การผิดนัดของคู่กรณี
 7. การผิดนัด การผิดนัดของคู่กรณี
 8. การผิดนัด การผิดนัดของคู่กรณี
 9. การผิดนัด การผิดนัดของคู่กรณี
 10. การผิดนัด การผิดนัดของคู่กรณี

ផ្នែកគណនេយ្យសាធារណៈ
ក្រសួង៖

บันทึกการเปลี่ยนแปลง
กรณีขอเพิ่มคุณสมบัติของแร่ที่จะทำเหมือง วิธีการทำเหมือง
แผนผังโครงการทำเหมือง และเงื่อนไขเพิ่มเติม

[illegible]

บันทึกการรับช่วงการห้ามเมือง

๓๕.๕๕๕ ผู้ประกอบการขอใช้พื้นที่
 อยู่บ้านเลขที่ ซอย/ซอย ตำบล อำเภอ
 ถนน/ทาง ตำบล/ตำบล จังหวัด
 รับค่าเช่า/เช่าฟรี ไร่/ไร่ เดือน ปี
 เนื้อที่ ไร่ ตารางวา (พื้นที่ทั้งหมด/บางส่วน)
 ๓๕.๕๕๕ ผู้เช่า/เช่าฟรี ตำบล อำเภอ
 ถนน/ทาง ตำบล/ตำบล จังหวัด

၆. ပြည်ထောင်စုအတွင်း နယ်စပ်ဒေသများတွင် အခြေခံအဆောက်အအုံများ ပြုပြင်ဆင်နွှဲခြင်း၊

ผู้ตรวจราชการกระทรวง ใต้บังคับที่ ลงวันที่ เดือน พ.ศ.
 ให้ยื่นหนังสือขอความเห็นชอบต่อคณะรัฐมนตรี
 ตามใบอนุญาตฉบับที่ ลงวันที่ เดือน พ.ศ.
 เดือน พ.ศ. กลับขึ้นไป

សម្រាប់ការប្រើប្រាស់ប្រព័ន្ធនេះ អ្នកប្រើប្រាស់ត្រូវតែអាន និងយល់ពីលក្ខខណ្ឌប្រើប្រាស់ និងពាក្យសន្យាពាក្យប្រកាស។

๒. วัตถุประสงค์ของการจัดทำโครงการ
 ๓. วัตถุประสงค์ของโครงการ
 ๔. วัตถุประสงค์ของโครงการ
 ๕. วัตถุประสงค์ของโครงการ
 ๖. วัตถุประสงค์ของโครงการ
 ๗. วัตถุประสงค์ของโครงการ
 ๘. วัตถุประสงค์ของโครงการ
 ๙. วัตถุประสงค์ของโครงการ
 ๑๐. วัตถุประสงค์ของโครงการ

.....: **ผู้บันทึก**

ผู้ตรวจราชการกระทรวง ได้มีคำสั่งที่ ลงวันที่ เดือน พ.ศ.
ให้ตั้งกองบัญชาการป้องกันมิให้ชาวต่างชาติ
ตามบริเวณภูเขารักษาพื้นที่ ลงวันที่ เดือน พ.ศ. ตั้งแต่วันที่ ..
เดือน พ.ศ. เป็นต้นไป

១. ដំណើរការ

แผนที่แสดงการเปลี่ยนแปลงสภาพภูมิอากาศในพื้นที่บางส่วน
ของปะหามันครี

คำขวัญที่นักเรียนจะเห็น:

4521:

☐ ที่บ้านเลขที่... หมู่... ตำบล... อำเภอ... จังหวัด...
☐ ที่สำนักงานเขต/อำเภอ... จังหวัด...

[illegible]

ក្នុងអំឡុងពេល... ឆ្នាំ២០០០

ព័ត៌មាន អំពី អ្នកបោះឆ្នោត

សម្ព័ន្ធទី៤ . ព្រះរាជ

ကျေးဇူးတင်၍ ဖော်ပြပါအတိုင်း နေ့စဉ်အသုံးပြုပါ။

บันทึกการเปลี่ยนแปลงการกินพื้นที่บริเวณ
ของประทานบัตรที่

[illegible][illegible]

ฉบับที่กรมอุตุฯ กรมที่ในฐานะคณะกรรมการ

ក្នុងកិច្ច ២

แบบแจ้งโครงการทำเหมือง

[illegible]**บันทึกข้อตกลงการจำนองประโยชน์พิเศษแก่รัฐ**

๑. ความเป็นมาของโครงการ
 ๒. วัตถุประสงค์
 ๓. ขอบเขตของโครงการ
 ๔. ระยะเวลา
 ๕. งบประมาณ
 ๖. ผลประโยชน์
 ๗. การติดตามประเมินผล
 ๘. การประชาสัมพันธ์
 ๙. การประเมินผล
 ๑๐. การสรุปผล

บันทึกข้อตกลงการจำนองระหว่างบริษัท (บริษัท)

จำนวนที่ขึ้นชื่อของงานเขียน..... ฉบับนี้.....
 ผู้ตอบแบบสำรวจได้ลงชื่อและตำแหน่งหน้าที่การงาน..... เป็นงานที่เกี่ยวข้อง..... (งาน)
 โดยชื่อ.....
 ○ รับผิดชอบ.....
 ○ รับผิดชอบ.....
 ○ รับผิดชอบ.....
 ๒๕๖๖

มาตรการป้องกันและแก้ไขผลกระทบสิ่งแวดล้อม

[illegible]

บันทึกการต่ออาญาประชาชนบัตร

| การคำนวณมูลค่าทรัพย์สิน | | | | (ละพื้นที่ของทรัพย์สิน)
ตารางท. |
|-------------------------|-------------------|-------------------------|---------|------------------------------------|
| ชนิด | ค่าประเมิน
(ก) | จำนวนพื้นที่
ตารางท. | รวม (ก) | |
| | | | | |
| | | | | |
| | | | | |
| | | | | |

บันทึกการโอนประมาณการ

| ครั้งที่ | การโอนประมาณการ | | | (กรณีสั่งโอนประมาณการ)
สัญญา |
|----------|-----------------|-----------|-----------|---------------------------------|
| | ผู้โอน | ผู้รับโอน | วันที่โอน | |
| | | | | |
| | | | | |
| | | | | |
| | | | | |
| | | | | |
| | | | | |
| | | | | |

บันทึกการเปลี่ยนแปลงสถานะหรือเปลี่ยนชื่อ

| ครั้งที่ | ผู้โอนประมาณการเปลี่ยนแปลงสถานะหรือเปลี่ยนชื่อ | | | ผู้รับโอนประมาณการ |
|----------|--|-----------------------|-------------------|--------------------|
| | จากสถานะหรือชื่อเดิม | เป็นสถานะหรือชื่อใหม่ | วันที่เปลี่ยนแปลง | |
| | | | | |
| | | | | |
| | | | | |
| | | | | |
| | | | | |
| | | | | |
| | | | | |

บันทึกการสวมสิทธิ์

ข้าพเจ้า... ผู้โอนประมาณการ...
 ข้าพเจ้า... ผู้รับโอนประมาณการ...
 ข้าพเจ้า... ผู้โอนประมาณการ...
 ข้าพเจ้า... ผู้รับโอนประมาณการ...
 ข้าพเจ้า... ผู้โอนประมาณการ...
 ข้าพเจ้า... ผู้รับโอนประมาณการ...

ผู้โอนประมาณการ
 ลงนาม

บันทึกการเปลี่ยนแปลง
 กรณีขอเพิ่มเดิมนิตของแม่ที่เช่าทำเหมือง วิธีการทำเหมือง
 แผนผังโครงการทำเหมือง และเงื่อนไขเพิ่มเติม

| ครั้งที่ | รายละเอียดการเปลี่ยนแปลง | การเปลี่ยนแปลง
เงื่อนไขเพิ่มเติม | วันที่เปลี่ยนแปลง
สัญญา |
|----------|---|-------------------------------------|----------------------------|
| ๑ | ขุดเจาะได้เพิ่มอีก ๑๐๐ เมตร
บริเวณพื้นที่...
เดิมพื้นที่...
เดิมพื้นที่...
เดิมพื้นที่... | | |
| ๒ | ขุดเจาะได้เพิ่มอีก ๑๐๐ เมตร
บริเวณพื้นที่...
เดิมพื้นที่...
เดิมพื้นที่...
เดิมพื้นที่... | | |
| ๓ | ขุดเจาะได้เพิ่มอีก ๑๐๐ เมตร
บริเวณพื้นที่...
เดิมพื้นที่...
เดิมพื้นที่...
เดิมพื้นที่... | | |
| ๔ | ขุดเจาะได้เพิ่มอีก ๑๐๐ เมตร
บริเวณพื้นที่...
เดิมพื้นที่...
เดิมพื้นที่...
เดิมพื้นที่... | | |
| ๕ | ขุดเจาะได้เพิ่มอีก ๑๐๐ เมตร
บริเวณพื้นที่...
เดิมพื้นที่...
เดิมพื้นที่...
เดิมพื้นที่... | | |
| ๖ | ขุดเจาะได้เพิ่มอีก ๑๐๐ เมตร
บริเวณพื้นที่...
เดิมพื้นที่...
เดิมพื้นที่...
เดิมพื้นที่... | | |
| ๗ | ขุดเจาะได้เพิ่มอีก ๑๐๐ เมตร
บริเวณพื้นที่...
เดิมพื้นที่...
เดิมพื้นที่...
เดิมพื้นที่... | | |
| ๘ | ขุดเจาะได้เพิ่มอีก ๑๐๐ เมตร
บริเวณพื้นที่...
เดิมพื้นที่...
เดิมพื้นที่...
เดิมพื้นที่... | | |
| ๙ | ขุดเจาะได้เพิ่มอีก ๑๐๐ เมตร
บริเวณพื้นที่...
เดิมพื้นที่...
เดิมพื้นที่...
เดิมพื้นที่... | | |
| ๑๐ | ขุดเจาะได้เพิ่มอีก ๑๐๐ เมตร
บริเวณพื้นที่...
เดิมพื้นที่...
เดิมพื้นที่...
เดิมพื้นที่... | | |

แผนผังโครงการบ้านหมือง

๓.พระราชพิธีสมโภชวันวิสาขบูชา ณ วัดสุทัศน์
สมเด็จพระสังฆราชเจ้า กรมหลวงวชิรญาณวงศ์ ทรงเป็นประธานในพิธี ณ วัดสุทัศน์
โดยมีที่เสด็จมาคือ
ที่ทำการวัดสุทัศน์ระหว่างวันที่ ๒๗-๒๘-๒๙
และจากวัดสุทัศน์มาจนถึงวัดสระเกศที่ ๒๘-๒๙
ทรงมีเสด็จไปทรงทำพิธีที่วัดสระเกศ ณ ๒๘-๒๙ และที่ ๒๙-๓๐-๓๑-๓๒
จนถึงวัดสุทัศน์ ในวันขึ้น ๑๕ ค่ำ เดือน ๖ (วันวิสาขบูชา)
ซึ่งตรงกับวันที่ ๒๙ เดือนพฤษภาคม ๒๕๖๐ ที่วัดสุทัศน์จะมีพิธี
ตั้งแต่เย็นวันที่ ๒๙ พฤษภาคม ๒๕๖๐ ที่วัดสุทัศน์ทางประตูหน้า
โดยมีสำนักงานพุทธทาสแห่งประเทศไทยและกรมวัฒนธรรม ๒
ตามสำนักงานวัดสุทัศน์ ที่ ๒๙-๓๐-๓๑-๓๒ ส่วนที่ ๒๙ พฤษภาคม ๒๕๖๐

บันทึกข้อตกลงการจำหน่ายปลีกพิเศษแก่รัฐ

เลขบัญชีเลขหนังสือ..... เลขที่.....
 ผู้รับทราบจากที่โรงเรียนหอพระโดยข้าพเจ้าทนาย..... เป็น..... .. บาท
 โดย.....
 อ.วงศศิริา เป็น..... บาท
 อ.ชัยพร..... บาท

ผอ.โรงเรียน.....
 ฐานเป็นผู้ถือเอกสารนี้ไปมอบแก่.....
 เลขที่.....

บันทึกข้อตกลงการจำหน่ายผลประโยชน์พิเศษแก่รัฐ (เพิ่มเติม)

ช.นบวินยิกะธรรมาภรณ์ นรวิทย์
ผู้ถือใบการบิดา/โศกนาถจำแนกประเภทยุทธศาสตร์การปฏิรูป นพ.
โดยชื่อ : อ.อสมิตา เป็ณ..... นท
..... นท

มาตรการป้องกันและแก้ไขผลกระทบสิ่งแวดล้อม[illegible]**บันทึกการต่ออายุประทานบัตร**

| การประเมินผลสัมฤทธิ์ | | | | คะแนนรวม
ภาคเรียน |
|----------------------|-----------------|-----------------|---------|----------------------|
| ครั้งที่ | ข้อใดผิด
(V) | ข้อใดถูก
(/) | รวม (V) | |
| | | | | |
| | | | | |
| | | | | |

บันทึกการไต่ถามประชาชน[illegible]

บันทึกการเปลี่ยนแปลงสถานะหรือเปลี่ยนชื่อ

| ลำดับ | ผู้ให้บริการและลักษณะการให้บริการเบื้องต้น | | | ผู้ให้บริการ |
|-------|--|--------------------------|------------------|--------------|
| | จากหน่วยงานอื่น | มีหน่วยงานอื่นเกี่ยวข้อง | เมื่อรับแจ้งเหตุ | |
| | | | | |
| | | | | |
| | | | | |
| | | | | |

บันทึกการพบหารือ

๕. ผลการดำเนินงานของ "โครงการบูรณาการเพื่อแก้ไขปัญหาหนี้สินชุมชน"

จัดตั้งศูนย์ประสานงานการแก้ไขปัญหาหนี้สินชุมชนขึ้นที่..... ตำบล..... ปี พุทธศักราช.....
ผู้รับผิดชอบงานนี้คือนาง..... อายุ..... ปี.....
วัตถุประสงค์.....
เหตุผล.....
ขั้นตอนในการดำเนินการ.....
ผลการดำเนินงาน.....

ស្ថាប័នអន្តរាគមន៍
ស្ថាប័នអន្តរាគមន៍
ស្ថាប័នអន្តរាគមន៍

บันทึกการเปลี่ยนแปลง
กรณีขอเพิ่มเงินเดือนของเจ้าหน้าที่ทำเหมือง วิธีการทำเหมือง
แผนผังโครงการทำเหมือง และใส่เอาใบที่เดิม

| ลำดับที่ | สาระสำคัญของการเขียนบทละคร | สาระสำคัญของการ
เขียนโน้ตดนตรี | กรณีผู้ดูแลเรียนการสอน
ดนตรี |
|----------|--|-----------------------------------|---------------------------------|
| ๑ | <p>อนุญาตให้เขียนบทละครได้สำหรับ
ประเภทบทละครที่มี ขึ้นไว้ . . . ชนิด
คือบทละคร</p> <p>เขียนไว้ที่ . . . หน้า . . .</p> <p>เขียนไว้ที่ . . .</p> <p>อนุญาตให้เขียนบทละครได้สำหรับ
ชนิด . . .</p> <p>เขียนไว้ที่ . . . หน้า . . .</p> <p>เขียนไว้ที่ . . . หน้า . . .</p> <p>อนุญาตให้เขียนบทละครได้สำหรับ
ชนิด . . .</p> <p>เขียนไว้ที่ . . . หน้า . . .</p> | | |
| ๒ | | | |

บันทึกการรับช่วงการดำเนินงาน[illegible][illegible]

ผู้แทนสหประชาชาติ ได้กล่าวถึง... หน้าที่... ภารกิจ... พ.ศ.
โดยเน้นถึงบทบาทที่สำคัญของ...
การเป็นผู้นำ... หน้าที่... พ.ศ. ...
เป็น... เป็น...

() ថ្ងៃបង្ហាញ

๑. ๒. ๓. ๔. ๕. ๖. ๗. ๘. ๙. ๑๐. ๑๑. ๑๒. ๑๓. ๑๔. ๑๕. ๑๖. ๑๗. ๑๘. ๑๙. ๒๐. ๒๑. ๒๒. ๒๓. ๒๔. ๒๕. ๒๖. ๒๗. ๒๘. ๒๙. ๓๐. ๓๑. ๓๒. ๓๓. ๓๔. ๓๕. ๓๖. ๓๗. ๓๘. ๓๙. ๔๐. ๔๑. ๔๒. ๔๓. ๔๔. ๔๕. ๔๖. ๔๗. ๔๘. ๔๙. ๕๐. ๕๑. ๕๒. ๕๓. ๕๔. ๕๕. ๕๖. ๕๗. ๕๘. ๕๙. ๖๐. ๖๑. ๖๒. ๖๓. ๖๔. ๖๕. ๖๖. ๖๗. ๖๘. ๖๙. ๗๐. ๗๑. ๗๒. ๗๓. ๗๔. ๗๕. ๗๖. ๗๗. ๗๘. ๗๙. ๘๐. ๘๑. ๘๒. ๘๓. ๘๔. ๘๕. ๘๖. ๘๗. ๘๘. ๘๙. ๙๐. ๙๑. ๙๒. ๙๓. ๙๔. ๙๕. ๙๖. ๙๗. ๙๘. ๙๙. ๑๐๐.

(24) ព្រឹត្តិបត្រ

[illegible]

f. $\frac{1}{2}$: 60%

เอกสารแสดงการเปลี่ยนแปลงเหตุการณ์ขึ้นที่บางส่วนของ
ของประมวลบัตรให้

ค.จ.ค.น.ที่ ๑๖๖/๒๕๖๓

52249

ที่.....
ที่.....

[illegible]

ကုမ္ပဏီ = = = = မှတ်တမ်း

លេខរៀង ក្រុម

[illegible]

ឃុំអង្គជ្រៃ តំបន់ព្រំប្រទល់ ឃុំស្រែចម្ការ

บันทึกการเปลี่ยนแปลงการเดินที่ขึ้นที่นางผวน
ของประธานบริษัท

ครั้งที่ ๘๓ ๑. ผู้ตอบฯ หากมีหนี้สินกับใครแล้ว จำนวนหนี้ที่.....ได้ บาท การจ่าย
ดอกเบี้ยเงินกู้ยืมที่ผูกพันกับทรัพย์สินนั้น จำนวนหนี้ที่.....ได้ บาท การจ่าย
ดอกเบี้ยเงินกู้ยืมที่.....ได้ บาท การจ่าย
ดอกเบี้ยเงินกู้ยืมที่.....ได้ บาท การจ่าย
ดอกเบี้ยเงินกู้ยืมที่.....ได้ บาท การจ่าย

תשובה – המעורבות של ה"מ"ק בפרשת חוקת הכהנים היא חלק מההקדמה לפרשת חוקת הכהנים, ונמצאת בהקדמה לפרשת חוקת הכהנים, ונמצאת בהקדמה לפרשת חוקת הכהנים.

อธิบดีกรมการปกครองพื้นฐานและเยาวชน

ครั้งที่ ๒

แผนผังโครงการทำเหมือง

[illegible]

บันทึกข้อตกลงการจำหน่ายผลประโยชน์ที่ดินแก่รัฐ

๑. วัตถุประสงค์ของงานวิจัย : เพื่อศึกษาถึงผลกระทบของ...
 ๒. ขอบเขตของงานวิจัย : ศึกษาถึงผลกระทบของ...
 ๓. วิธีการวิจัย : ใช้วิธีการแบบ...
 ๔. เครื่องมือที่ใช้ : ใช้แบบสอบถาม...
 ๕. ประชากรและกลุ่มตัวอย่าง : ประชากรทั้งหมด...
 ๖. การเก็บรวบรวมข้อมูล : เก็บรวบรวมข้อมูล...
 ๗. การวิเคราะห์ข้อมูล : ใช้วิธีการวิเคราะห์...
 ๘. สรุปผลการวิจัย : พบว่า...

บันทึกข้อตกลงการจ่ายผลประโยชน์ให้คนแก่รัฐ (เพิ่มเติม)

คณะผู้บริหารท้องถิ่น
ปฏิบัติหน้าที่ตามคำสั่งของนายกเทศมนตรี
โดยมี
นายกเทศมนตรี เป็นประธาน
นายกเทศมนตรี
นายกเทศมนตรี

มาตรการป้องกันและแก้ไขผลกระทบสิ่งแวดล้อม

[illegible]

บันทึกการต่ออายุประกันบัตร

| การคำนวณประมาณราคา | | | | กรณีผู้จ้าง (หน่วยงาน/กอง) |
|--------------------|------------|-----------|-----------|----------------------------|
| ชนิด | รายละเอียด | คำนวณราคา | รวม (บาท) | รวม |
| | | | | |
| | | | | |
| | | | | |
| | | | | |

บันทึกการรับส่งเอกสารทางเมือง

ครั้งที่ ๑ ผู้ส่งเอกสารมาที่...
 ผู้รับเอกสาร...
 วันที่...
 เรื่อง...

ผู้ส่งเอกสารมาที่...
 ผู้รับเอกสาร...
 วันที่...
 เรื่อง...

ครั้งที่ ๒ ผู้ส่งเอกสารมาที่...
 ผู้รับเอกสาร...
 วันที่...
 เรื่อง...

ผู้ส่งเอกสารมาที่...
 ผู้รับเอกสาร...
 วันที่...
 เรื่อง...

() ผู้รับเอกสาร

บันทึกการรับส่งเอกสารทางเมือง

ครั้งที่ ๓ ผู้ส่งเอกสารมาที่...
 ผู้รับเอกสาร...
 วันที่...
 เรื่อง...

ครั้งที่ ๔ ผู้ส่งเอกสารมาที่...
 ผู้รับเอกสาร...
 วันที่...
 เรื่อง...

ผู้ส่งเอกสาร...
 ผู้รับเอกสาร...
 วันที่...
 เรื่อง...

() ผู้รับเอกสาร

บันทึกการรับส่งเอกสารทางเมือง

ครั้งที่ ๕ ผู้ส่งเอกสารมาที่...
 ผู้รับเอกสาร...
 วันที่...
 เรื่อง...

ผู้ส่งเอกสาร...
 ผู้รับเอกสาร...
 วันที่...
 เรื่อง...

ครั้งที่ ๖

บันทึกการเปลี่ยนแปลงการคืนพื้นที่บางส่วน
ของประทานบัตรที่

วันที่ ๓๑ ผู้ประกอบอาชีพตลาดค้าปลีกที่ทำงานส่วน จำนวนหนึ่งคือ ...ไป ...งาน ...การรวม
และคงเหลือซึ่งที่ทำงานอยู่ใช้ทำเหมืองแร่ จำนวนหนึ่งคือ ...ไป ...งาน
...การรวม ...จึงเห็นว่า ...เรียน ...พ.ศ. ...ตามแผนที่
ที่ทำงานได้แนบท้ายนี้

อนึ่ง: ศักยภาพทางกรรมพื้นฐานและการไม่มีอสังขาร

ฉว้งที่ ๒



ประธานาธิบดี
เคอริชคาตเตอเบียงปาสกาลี

[illegible][illegible]

1999, 2000, 2001, 2002, 2003, 2004, 2005, 2006, 2007, 2008, 2009, 2010, 2011, 2012, 2013, 2014, 2015, 2016, 2017, 2018, 2019, 2020, 2021, 2022, 2023, 2024, 2025, 2026, 2027, 2028, 2029, 2030, 2031, 2032, 2033, 2034, 2035, 2036, 2037, 2038, 2039, 2040, 2041, 2042, 2043, 2044, 2045, 2046, 2047, 2048, 2049, 2050, 2051, 2052, 2053, 2054, 2055, 2056, 2057, 2058, 2059, 2060, 2061, 2062, 2063, 2064, 2065, 2066, 2067, 2068, 2069, 2070, 2071, 2072, 2073, 2074, 2075, 2076, 2077, 2078, 2079, 2080, 2081, 2082, 2083, 2084, 2085, 2086, 2087, 2088, 2089, 2090, 2091, 2092, 2093, 2094, 2095, 2096, 2097, 2098, 2099, 2100, 2101, 2102, 2103, 2104, 2105, 2106, 2107, 2108, 2109, 2110, 2111, 2112, 2113, 2114, 2115, 2116, 2117, 2118, 2119, 2120, 2121, 2122, 2123, 2124, 2125, 2126, 2127, 2128, 2129, 2130, 2131, 2132, 2133, 2134, 2135, 2136, 2137, 2138, 2139, 2140, 2141, 2142, 2143, 2144, 2145, 2146, 2147, 2148, 2149, 2150, 2151, 2152, 2153, 2154, 2155, 2156, 2157, 2158, 2159, 2160, 2161, 2162, 2163, 2164, 2165, 2166, 2167, 2168, 2169, 2170, 2171, 2172, 2173, 2174, 2175, 2176, 2177, 2178, 2179, 2180, 2181, 2182, 2183, 2184, 2185, 2186, 2187, 2188, 2189, 2190, 2191, 2192, 2193, 2194, 2195, 2196, 2197, 2198, 2199, 2200, 2201, 2202, 2203, 2204, 2205, 2206, 2207, 2208, 2209, 2210, 2211, 2212, 2213, 2214, 2215, 2216, 2217, 2218, 2219, 2220, 2221, 2222, 2223, 2224, 2225, 2226, 2227, 2228, 2229, 2230, 2231, 2232, 2233, 2234, 2235, 2236, 2237, 2238, 2239, 2240, 2241, 2242, 2243, 2244, 2245, 2246, 2247, 2248, 2249, 2250, 2251, 2252, 2253, 2254, 2255, 2256, 2257, 2258, 2259, 2260, 2261, 2262, 2263, 2264, 2265, 2266, 2267, 2268, 2269, 2270, 2271, 2272, 2273, 2274, 2275, 2276, 2277, 2278, 2279, 2280, 2281, 2282, 2283, 2284, 2285, 2286, 2287, 2288, 2289, 2290, 2291, 2292, 2293, 2294, 2295, 2296, 2297, 2298, 2299, 2300, 2301, 2302, 2303, 2304, 2305, 2306, 2307, 2308, 2309, 2310, 2311, 2312, 2313, 2314, 2315, 2316, 2317, 2318, 2319, 2320, 2321, 2322, 2323, 2324, 2325, 2326, 2327, 2328, 2329, 2330, 2331, 2332, 2333, 2334, 2335, 2336, 2337, 2338, 2339, 2340, 2341, 2342, 2343, 2344, 2345, 2346, 2347, 2348, 2349, 2350, 2351, 2352, 2353, 2354, 2355, 2356, 2357, 2358, 2359, 2360, 2361, 2362, 2363, 2364, 2365, 2366, 2367, 2368, 2369, 2370, 2371, 2372, 2373, 2374, 2375, 2376, 2377, 2378, 2379, 2380, 2381, 2382, 2383, 2384, 2385, 2386, 2387, 2388, 2389, 2390, 2391, 2392, 2393, 2394, 2395, 2396, 2397, 2398, 2399, 2400, 2401, 2402, 2403, 2404, 2405, 2406, 2407, 2408, 2409, 2410, 2411, 2412, 2413, 2414, 2415, 2416, 2417, 2418, 2419, 2420, 2421, 2422, 2423, 2424, 2425, 2426, 2427, 2428, 2429, 2430, 2431, 2432, 2433, 2434, 2435, 2436, 2437, 2438, 2439, 2440, 2441, 2442, 2443, 2444, 2445, 2446, 2447, 2448, 2449, 2450, 2451, 2452, 2453, 2454, 2455, 2456, 2457, 2458, 2459, 2460, 2461, 2462, 2463, 2464, 2465, 2466, 2467, 2468, 2469, 2470, 2471, 2472, 2473, 2474, 2475, 2476, 2477, 2478, 2479, 2480, 2481, 2482, 2483, 2484, 2485, 2486, 2487, 2488, 2489, 2490, 2491, 2492, 2493, 2494, 2495, 2496, 2497, 2498, 2499, 2500, 2501, 2502, 2503, 2504, 2505, 2506, 2507, 2508, 2509, 2510, 2511, 2512, 2513, 2514, 2515, 2516, 2517, 2518, 2519, 2520, 2521, 2522, 2523, 2524, 2525, 2526, 2527, 2528, 2529, 2530, 2531, 2532, 2533, 2534, 2535, 2536, 2537, 2538, 2539, 2540, 2541, 2542, 2543, 2544, 2545, 2546, 2547, 2548, 2549, 2550, 2551, 2552, 2553, 2554, 2555, 2556, 2557, 2558, 2559, 2560, 2561, 2562, 2563, 2564, 2565, 2566, 2567, 2568, 2569, 2570, 2571, 2572, 2573, 2574, 2575, 2576, 2577, 2578, 2579, 2580, 2581, 2582, 2583, 2584, 2585, 2586, 2587, 2588, 2589, 2590, 2591, 2592, 2593, 2594, 2595, 2596, 2597, 2598, 2599, 2600, 2601, 2602, 2603, 2604, 2605, 2606, 2607, 2608, 2609, 2610, 2611, 2612, 2613, 2614, 2615, 2616, 2617, 2618, 2619, 2620, 2621, 2622, 2623, 2624, 2625, 2626, 2627, 2628, 2629, 2630, 2631, 2632, 2633, 2634, 2635, 2636, 2637, 2638, 2639, 2640, 2641, 2642, 2643, 2644, 2645, 2646, 2647, 2648, 2649, 2650, 2651, 2652, 2653, 2654, 2655, 2656, 2657, 2658, 2659, 2660, 2661, 2662, 2663, 2664, 2665, 2666, 2667, 2668, 2669, 2670, 2671, 2672, 2673, 2674, 2675, 2676, 2677, 2678, 2679, 2680, 26

စံနှုန်းချုပ်ဆိုသော အကျဉ်းချုပ်

แบบที่ ๑ การเปลี่ยนแปลงของสารเคมีทั้งที่บาง (วน
ของประธานบริษัทที่ _____

សំណួរទី១៖ តើមានអ្វីជាប់ទាក់ទងគ្នា... ..

5174

| ประเภท | พื้นที่รับผิดชอบ | ชื่อพื้นที่ | จำนวน | วันที่ |
|--------------|------------------|-------------|-------|--------|
| ประเภทที่ 1 | พื้นที่รับผิดชอบ | ชื่อพื้นที่ | จำนวน | วันที่ |
| ประเภทที่ 2 | พื้นที่รับผิดชอบ | ชื่อพื้นที่ | จำนวน | วันที่ |
| ประเภทที่ 3 | พื้นที่รับผิดชอบ | ชื่อพื้นที่ | จำนวน | วันที่ |
| ประเภทที่ 4 | พื้นที่รับผิดชอบ | ชื่อพื้นที่ | จำนวน | วันที่ |
| ประเภทที่ 5 | พื้นที่รับผิดชอบ | ชื่อพื้นที่ | จำนวน | วันที่ |
| ประเภทที่ 6 | พื้นที่รับผิดชอบ | ชื่อพื้นที่ | จำนวน | วันที่ |
| ประเภทที่ 7 | พื้นที่รับผิดชอบ | ชื่อพื้นที่ | จำนวน | วันที่ |
| ประเภทที่ 8 | พื้นที่รับผิดชอบ | ชื่อพื้นที่ | จำนวน | วันที่ |
| ประเภทที่ 9 | พื้นที่รับผิดชอบ | ชื่อพื้นที่ | จำนวน | วันที่ |
| ประเภทที่ 10 | พื้นที่รับผิดชอบ | ชื่อพื้นที่ | จำนวน | วันที่ |

លេខ: ០១/២០២៣ ថ្ងៃ: ០១/០១/២០២៣

๑. ๒. ๓. ๔. ๕. ๖. ๗. ๘. ๙. ๑๐. ๑๑. ๑๒. ๑๓. ๑๔. ๑๕. ๑๖. ๑๗. ๑๘. ๑๙. ๒๐. ๒๑. ๒๒. ๒๓. ๒๔. ๒๕. ๒๖. ๒๗. ๒๘. ๒๙. ๓๐. ๓๑. ๓๒. ๓๓. ๓๔. ๓๕. ๓๖. ๓๗. ๓๘. ๓๙. ๔๐. ๔๑. ๔๒. ๔๓. ๔๔. ๔๕. ๔๖. ๔๗. ๔๘. ๔๙. ๕๐. ๕๑. ๕๒. ๕๓. ๕๔. ๕๕. ๕๖. ๕๗. ๕๘. ๕๙. ๖๐. ๖๑. ๖๒. ๖๓. ๖๔. ๖๕. ๖๖. ๖๗. ๖๘. ๖๙. ๗๐. ๗๑. ๗๒. ๗๓. ๗๔. ๗๕. ๗๖. ๗๗. ๗๘. ๗๙. ๘๐. ๘๑. ๘๒. ๘๓. ๘๔. ๘๕. ๘๖. ๘๗. ๘๘. ๘๙. ๙๐. ๙๑. ๙๒. ๙๓. ๙๔. ๙๕. ๙๖. ๙๗. ๙๘. ๙๙. ๑๐๐.

ព្រះបាទសីហនុ ៣៖ ព្រះបាទសីហនុ ៣៖ ព្រះបាទសីហនុ ៣៖

ឧបាយកល កែប្រែវិស័យអភិបាលកិច្ច៖

๖. การเพิ่มทุนด้วยวิธีการที่ ๒๖๔๓ / ๒๕๖๓

ព្រះបាទ ហង្សៈ ប្រតិបត្តិ

ចំពោះតួលេខ ៤ ២០១៧ គឺ ១.១៧៧ ៩២២ ៣៧

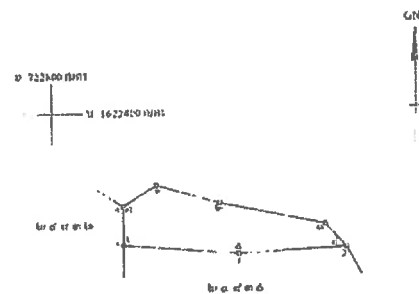

| ឆ្នាំ
(Year) | សំ
(No.) | កំណត់ត្រា
(Remarks) | ថ្ងៃ
(Day) | ខែ
(Month) | ឆ្នាំ
(Year) | សំ
(No.) | កំណត់ត្រា
(Remarks) | ថ្ងៃ
(Day) | ខែ
(Month) | ឆ្នាំ
(Year) |
|-----------------|-------------|---------------------------------|---------------|---------------|-----------------|-------------|---------------------------------|---------------|---------------|-----------------|
| ឆ្នាំ ២០០០ | ១ | ប្រើប្រាស់ប្រព័ន្ធប្រតិបត្តិការ | ២០ | មិថុនា | ២០០០ | ២ | ប្រើប្រាស់ប្រព័ន្ធប្រតិបត្តិការ | ២០ | មិថុនា | ២០០០ |
| ឆ្នាំ ២០០១ | ៣ | ប្រើប្រាស់ប្រព័ន្ធប្រតិបត្តិការ | ២០ | មិថុនា | ២០០១ | ៤ | ប្រើប្រាស់ប្រព័ន្ធប្រតិបត្តិការ | ២០ | មិថុនា | ២០០១ |
| ឆ្នាំ ២០០២ | ៥ | ប្រើប្រាស់ប្រព័ន្ធប្រតិបត្តិការ | ២០ | មិថុនា | ២០០២ | ៦ | ប្រើប្រាស់ប្រព័ន្ធប្រតិបត្តិការ | ២០ | មិថុនា | ២០០២ |
| ឆ្នាំ ២០០៣ | ៧ | ប្រើប្រាស់ប្រព័ន្ធប្រតិបត្តិការ | ២០ | មិថុនា | ២០០៣ | ៨ | ប្រើប្រាស់ប្រព័ន្ធប្រតិបត្តិការ | ២០ | មិថុនា | ២០០៣ |
| ឆ្នាំ ២០០៤ | ៩ | ប្រើប្រាស់ប្រព័ន្ធប្រតិបត្តិការ | ២០ | មិថុនា | ២០០៤ | ១០ | ប្រើប្រាស់ប្រព័ន្ធប្រតិបត្តិការ | ២០ | មិថុនា | ២០០៤ |

[illegible]

บันทึกข้อตกลงการจ้างผลประโยชน์พิเศษ

๑. บันทึกข้อตกลงฉบับนี้ทำขึ้นโดย...

๒. บันทึกข้อตกลงฉบับนี้ทำขึ้นโดย...

๓. บันทึกข้อตกลงฉบับนี้ทำขึ้นโดย...

๔. บันทึกข้อตกลงฉบับนี้ทำขึ้นโดย...

บันทึกข้อตกลงการจ้างผลประโยชน์พิเศษ (เพิ่มเติม)

๑. บันทึกข้อตกลงฉบับนี้ทำขึ้นโดย...

๒. บันทึกข้อตกลงฉบับนี้ทำขึ้นโดย...

๓. บันทึกข้อตกลงฉบับนี้ทำขึ้นโดย...

๔. บันทึกข้อตกลงฉบับนี้ทำขึ้นโดย...

บันทึกการโอนประเภทสินค้า

| วันที่ | การโอนประเภทสินค้า | | | (หรือผู้โอนประเภทสินค้า) |
|--------|--------------------|-----------|---------------|--------------------------|
| | ผู้โอน | ผู้รับโอน | ชื่อผู้รับโอน | |
| | | | | |
| | | | | |
| | | | | |
| | | | | |
| | | | | |
| | | | | |
| | | | | |
| | | | | |
| | | | | |

บันทึกการต่อสัญญาประเภทสินค้า

| วันที่ | การต่อสัญญาประเภทสินค้า | | | | (หรือผู้ต่อสัญญาประเภทสินค้า) |
|--------|-------------------------|----------------|--------------------|--------|-------------------------------|
| | ผู้ต่อสัญญา | ผู้รับต่อสัญญา | ชื่อผู้รับต่อสัญญา | วันที่ | |
| | | | | | |
| | | | | | |
| | | | | | |
| | | | | | |
| | | | | | |
| | | | | | |
| | | | | | |
| | | | | | |
| | | | | | |

บันทึกการตรวจสินค้า

๑. บันทึกการตรวจสินค้าฉบับนี้ทำขึ้นโดย...

๒. บันทึกการตรวจสินค้าฉบับนี้ทำขึ้นโดย...

๓. บันทึกการตรวจสินค้าฉบับนี้ทำขึ้นโดย...

(...)

ผู้ตรวจสินค้า

...

| ลำดับที่ | ข้อมูลการดำเนินงานโครงการ | | | ผู้บันทึกผลงาน |
|----------|---------------------------|----------------|----------|----------------|
| | กิจกรรม | ผลการดำเนินงาน | หมายเหตุ | |
| 1 | | | | |
| 2 | | | | |
| 3 | | | | |
| 4 | | | | |
| 5 | | | | |
| 6 | | | | |
| 7 | | | | |
| 8 | | | | |
| 9 | | | | |
| 10 | | | | |

(၁၀၀) မြန်မာ့စာပေ

| กรณีที่ | การที่ ส.ป.ค.จ.จะกระทำต่อไปจนจบงาน | ความถี่ ของผู้ตรวจ
เดือน/ปีละกี่ครั้ง | การที่ผู้ตรวจจะดำเนินการ
อนุญาต |
|---------|--|--|------------------------------------|
| ก | อนุญาตให้ใช้เครื่องมือชนิดหนึ่งที่ทำขึ้นเองสำหรับ
ประจำงานบริเวณแปลงที่ ๖๖๑๖ ๖๖๑๗
๖๖๑๘ และ
เครื่องมือที่ ๑ เครื่อง ๑๕ ก.
เป็นต้นไป | | |
| | อนุญาตให้ใช้เครื่องมือชนิดหนึ่งที่ทำขึ้นเอง ๑๕
๖๖๑๖ ๖๖๑๗ ๖๖๑๘
เป็นต้นไป
เครื่องมือที่ ๑ เครื่อง ๑๕ ก.
เป็นต้นไป | | |
| | อนุญาตให้ใช้เครื่องมือชนิดหนึ่งที่ทำขึ้นเอง ๑๕
๖๖๑๖ ๖๖๑๗ ๖๖๑๘
เป็นต้นไป
เครื่องมือที่ ๑ เครื่อง ๑๕ ก.
เป็นต้นไป | | |
| ข | | | |

កង្វះ ២

แบบฟอร์มการเปลี่ยนแปลงผลการศึกษาก่อนเข้าเรียน
ของโรงเรียนนี้

หน้า ๑

คำขอเปลี่ยนแปลง

โรงเรียน

วันที่เรียนจบชั้นประถมศึกษาปีที่ ๖ วันที่ ๑๖/๖/๖๖
โรงเรียนประถมศึกษาปีที่ ๖

| นักเรียน | ชื่อ | นามสกุล | เลขประจำตัวประชาชน | เลขประจำตัวนักเรียน |
|-------------|------|---------|--------------------|---------------------|
| ๑. เด็กชาย | ... | ... | ... | ... |
| ๒. เด็กชาย | ... | ... | ... | ... |
| ๓. เด็กชาย | ... | ... | ... | ... |
| ๔. เด็กชาย | ... | ... | ... | ... |
| ๕. เด็กชาย | ... | ... | ... | ... |
| ๖. เด็กชาย | ... | ... | ... | ... |
| ๗. เด็กชาย | ... | ... | ... | ... |
| ๘. เด็กชาย | ... | ... | ... | ... |
| ๙. เด็กชาย | ... | ... | ... | ... |
| ๑๐. เด็กชาย | ... | ... | ... | ... |

โรงเรียน

โรงเรียน

โรงเรียน

โรงเรียน

แบบฟอร์มการเปลี่ยนแปลงผลการศึกษาก่อนเข้าเรียน

หน้า ๑



กระทรวงศึกษาธิการ
กรมการศึกษานอกโรงเรียน

แบบฟอร์มการเปลี่ยนแปลงผลการศึกษาก่อนเข้าเรียน

โรงเรียนประถมศึกษาปีที่ ๖ วันที่ ๑๖/๖/๖๖
โรงเรียนประถมศึกษาปีที่ ๖
คำขอเปลี่ยนแปลง
โรงเรียน

๑. เด็กชาย
๒. เด็กชาย
๓. เด็กชาย
๔. เด็กชาย
๕. เด็กชาย
๖. เด็กชาย
๗. เด็กชาย
๘. เด็กชาย
๙. เด็กชาย
๑๐. เด็กชาย

โรงเรียน

โรงเรียน

แบบฟอร์มการเปลี่ยนแปลงผลการศึกษาก่อนเข้าเรียน

หน้า ๑

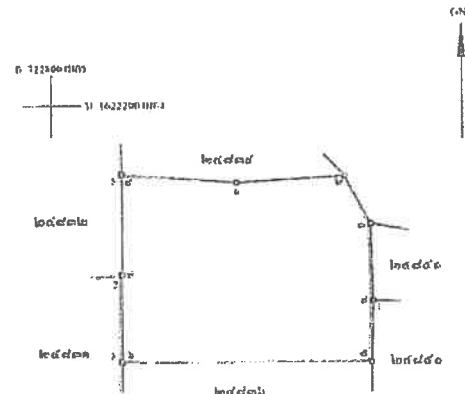

| นักเรียน | ชื่อ | นามสกุล | เลขประจำตัวประชาชน | เลขประจำตัวนักเรียน |
|-------------|------|---------|--------------------|---------------------|
| ๑. เด็กชาย | ... | ... | ... | ... |
| ๒. เด็กชาย | ... | ... | ... | ... |
| ๓. เด็กชาย | ... | ... | ... | ... |
| ๔. เด็กชาย | ... | ... | ... | ... |
| ๕. เด็กชาย | ... | ... | ... | ... |
| ๖. เด็กชาย | ... | ... | ... | ... |
| ๗. เด็กชาย | ... | ... | ... | ... |
| ๘. เด็กชาย | ... | ... | ... | ... |
| ๙. เด็กชาย | ... | ... | ... | ... |
| ๑๐. เด็กชาย | ... | ... | ... | ... |

บันทึกข้อตกลงการจ้างผลประโยชน์พิเศษแก่รัฐ

ฉบับที่ ๖
 ผู้ให้บริการ: บริษัท จำกัด
 ผู้รับจ้าง: บริษัท จำกัด
 โดยมีเงื่อนไขว่า
 วันที่ ๒๕ ธันวาคม ๒๕๖๓

บันทึกข้อตกลงการจ้างผลประโยชน์พิเศษแก่รัฐ (เพิ่มเติม)

ฉบับที่ ๖
 ผู้ให้บริการ: บริษัท จำกัด
 ผู้รับจ้าง: บริษัท จำกัด
 โดยมีเงื่อนไขว่า
 วันที่ ๒๕ ธันวาคม ๒๕๖๓

บันทึกการโอนประธานบริษัท

| ครั้งที่ | การโอนประธานบริษัท | | | (ลงชื่อผู้โอนประธานบริษัท)
ชื่อย่อ |
|----------|--------------------|-----------|--------|---------------------------------------|
| | ผู้โอน | ผู้รับโอน | วันที่ | |
| | | | | |
| | | | | |
| | | | | |
| | | | | |
| | | | | |
| | | | | |

บันทึกการต่ออายุประธานบริษัท

| ครั้งที่ | การต่ออายุประธานบริษัท | | | | (ลงชื่อผู้ต่ออายุประธานบริษัท)
ชื่อย่อ |
|----------|------------------------|--------|-------|-----|---|
| | ผู้ต่ออายุ | วันที่ | จำนวน | รวม | |
| | | | | | |
| | | | | | |
| | | | | | |

บันทึกการสวมสิทธิ

ข้าพเจ้า
 ได้เกิดปัญหาสิทธิการสวมสิทธิของประธานบริษัท
 ผู้รับจ้าง: บริษัท จำกัด
 โดยมีเงื่อนไขว่า
 วันที่ ๒๕ ธันวาคม ๒๕๖๓

(ลงชื่อ)
 ประธานบริษัท

[illegible]

| ลำดับที่ | ชื่อหน่วยงาน | ชื่อผู้แทน | ตำแหน่ง | ชื่อผู้แทน | ตำแหน่ง |
|----------|--------------|------------|---------|------------|---------|
| ๑ | กรมการปกครอง | นาย... | ... | ... | ... |
| ๒ | กรมการปกครอง | นาย... | ... | ... | ... |
| ๓ | กรมการปกครอง | นาย... | ... | ... | ... |
| ๔ | กรมการปกครอง | นาย... | ... | ... | ... |
| ๕ | กรมการปกครอง | นาย... | ... | ... | ... |
| ๖ | กรมการปกครอง | นาย... | ... | ... | ... |
| ๗ | กรมการปกครอง | นาย... | ... | ... | ... |
| ๘ | กรมการปกครอง | นาย... | ... | ... | ... |
| ๙ | กรมการปกครอง | นาย... | ... | ... | ... |
| ๑๐ | กรมการปกครอง | นาย... | ... | ... | ... |
| ๑๑ | กรมการปกครอง | นาย... | ... | ... | ... |
| ๑๒ | กรมการปกครอง | นาย... | ... | ... | ... |
| ๑๓ | กรมการปกครอง | นาย... | ... | ... | ... |
| ๑๔ | กรมการปกครอง | นาย... | ... | ... | ... |
| ๑๕ | กรมการปกครอง | นาย... | ... | ... | ... |
| ๑๖ | กรมการปกครอง | นาย... | ... | ... | ... |
| ๑๗ | กรมการปกครอง | นาย... | ... | ... | ... |
| ๑๘ | กรมการปกครอง | นาย... | ... | ... | ... |
| ๑๙ | กรมการปกครอง | นาย... | ... | ... | ... |
| ๒๐ | กรมการปกครอง | นาย... | ... | ... | ... |

...
 ...
 ...

แผนผังโครงสร้างการบริหาร

...
 ...
 ...

เงื่อนไขในการออกบัตรประชาชน

...
 ...
 ...

การตรวจป้องกันและแก้ไขความผิด

...
 ...
 ...

ส่วนที่ ๑

บันทึกข้อตกลงการจ่ายผลประโยชน์ตอบแทนรัฐ

ตามบันทึกข้อตกลงที่... ลงวันที่...
 ผู้ประกอบการได้ตกลงจ่ายผลประโยชน์ตอบแทนรัฐ เป็นเงินทั้งสิ้น บาท
 โดยชำระ ๐ บาท เป็นเงิน... บาท
 ๐ ส่วนชำระ... บาท

หมายเหตุ... ตามสัญญาข้อตกลงการจ่ายผลประโยชน์ตอบแทนรัฐ กรณีการขอประทานบัตร
 ลงวันที่ ๒๕๕๖/๑๔ ลงวันที่ ๑๕ มกราคม ๒๕๖๖

บันทึกข้อตกลงการจ่ายผลประโยชน์ตอบแทนรัฐ (เพิ่มเติม)

ตามบันทึกข้อตกลงที่... ลงวันที่...
 ผู้ประกอบการได้ตกลงจ่ายผลประโยชน์ตอบแทนรัฐ เป็นเงินทั้งสิ้น บาท
 โดยชำระ ๐ บาท เป็นเงิน... บาท
 ๐ ส่วนชำระ... บาท

หมายเหตุ...

ส่วนที่ ๒

บันทึกการโอนประทานบัตร

| ครั้งที่ | การโอนประทานบัตร | | | (กรณีผู้ถือประทานบัตร)
อนุญาต |
|----------|------------------|-----------|--------------|----------------------------------|
| | ผู้โอน | ผู้รับโอน | จำนวนเงินที่ | |
| | | | | |
| | | | | |
| | | | | |
| | | | | |
| | | | | |
| | | | | |

๓

บันทึกการต่ออายุประทานบัตร

| ครั้งที่ | การต่ออายุประทานบัตร | | | | จำนวนเงินต่ออายุ
อนุญาต |
|----------|----------------------|-------------------------|-----------------------|----------|----------------------------|
| | ต่ออายุ
(ปี) | เงินค่าต่ออายุ
ต่อปี | เงินค่าต่ออายุ
รวม | รวม (ปี) | |
| | | | | | |
| | | | | | |
| | | | | | |

ส่วนที่ ๓

บันทึกการควบคุมพื้นที่

สำหรับงานผู้ถือประทานบัตรดำเนินการในพื้นที่...

ได้มีผู้ควบคุมพื้นที่การปฏิบัติงานของ...
 ผู้ปฏิบัติงานที่สำนักงาน...
 ผู้ปฏิบัติงาน...
 ผู้ปฏิบัติงาน...
 ผู้ปฏิบัติงาน...

(...)
 ผู้ถือประทานบัตร
 ลงนาม

บันทึกการบันทึกขณการหรือเปลี่ยนชื่อ

| ครั้งที่ | ผู้ถือบัตรประชาชน | | | วันที่เกิด |
|----------|----------------------|-----------------------|---------------------|------------|
| | จากสถานะหรือชื่อเดิม | เป็นสถานะหรือชื่อใหม่ | เมื่อวันถึงเดือน/ปี | |
| | | | | |
| | | | | |
| | | | | |
| | | | | |

บันทึกการรับแจ้งการขึ้นทะเบียน

ครั้งที่ ๑ ผู้ถือบัตรประชาชน ได้แจ้งการขึ้นทะเบียน
 ที่บ้านเลขที่ ... ตำบล ... อำเภอ ... จังหวัด ...
 บ้านเลขที่ ... ตำบล ... อำเภอ ... จังหวัด ...
 บ้านเลขที่ ... ตำบล ... อำเภอ ... จังหวัด ...
 บ้านเลขที่ ... ตำบล ... อำเภอ ... จังหวัด ...
 บ้านเลขที่ ... ตำบล ... อำเภอ ... จังหวัด ...

(...) ผู้รับแจ้ง

ผู้ถือบัตรประชาชน ได้แจ้งการขึ้นทะเบียน
 ที่บ้านเลขที่ ... ตำบล ... อำเภอ ... จังหวัด ...
 บ้านเลขที่ ... ตำบล ... อำเภอ ... จังหวัด ...
 บ้านเลขที่ ... ตำบล ... อำเภอ ... จังหวัด ...
 บ้านเลขที่ ... ตำบล ... อำเภอ ... จังหวัด ...
 บ้านเลขที่ ... ตำบล ... อำเภอ ... จังหวัด ...

(...) ผู้รับแจ้ง

ครั้งที่ ๒ ผู้ถือบัตรประชาชน ได้แจ้งการขึ้นทะเบียน
 ที่บ้านเลขที่ ... ตำบล ... อำเภอ ... จังหวัด ...
 บ้านเลขที่ ... ตำบล ... อำเภอ ... จังหวัด ...
 บ้านเลขที่ ... ตำบล ... อำเภอ ... จังหวัด ...
 บ้านเลขที่ ... ตำบล ... อำเภอ ... จังหวัด ...
 บ้านเลขที่ ... ตำบล ... อำเภอ ... จังหวัด ...

(...) ผู้รับแจ้ง

ผู้ถือบัตรประชาชน ได้แจ้งการขึ้นทะเบียน
 ที่บ้านเลขที่ ... ตำบล ... อำเภอ ... จังหวัด ...
 บ้านเลขที่ ... ตำบล ... อำเภอ ... จังหวัด ...
 บ้านเลขที่ ... ตำบล ... อำเภอ ... จังหวัด ...
 บ้านเลขที่ ... ตำบล ... อำเภอ ... จังหวัด ...
 บ้านเลขที่ ... ตำบล ... อำเภอ ... จังหวัด ...

(...) ผู้รับแจ้ง

บันทึกการเปลี่ยนแปลง
 กรณีขอเพิ่มเลขบัตรของหรือจะทำหนังสือ หรือการทำหนังสือ
 แยกหรือการรวมหรือจะ

| ครั้งที่ | การดำเนินการ | การดำเนินการ | วันที่ดำเนินการ |
|----------|--------------|--------------|-----------------|
| ๑ | การดำเนินการ | การดำเนินการ | วันที่ดำเนินการ |
| ๒ | การดำเนินการ | การดำเนินการ | วันที่ดำเนินการ |

บันทึกการเปลี่ยนแปลงการขึ้นทะเบียนบางส่วน
 ของบัตรประชาชน

ครั้งที่ ๑ ผู้ถือบัตรประชาชน ได้แจ้งการขึ้นทะเบียน
 ที่บ้านเลขที่ ... ตำบล ... อำเภอ ... จังหวัด ...
 บ้านเลขที่ ... ตำบล ... อำเภอ ... จังหวัด ...
 บ้านเลขที่ ... ตำบล ... อำเภอ ... จังหวัด ...
 บ้านเลขที่ ... ตำบล ... อำเภอ ... จังหวัด ...
 บ้านเลขที่ ... ตำบล ... อำเภอ ... จังหวัด ...

ลงนาม (...)
 (...)
 ผู้รับแจ้งการขึ้นทะเบียน

ครั้งที่ ๒

[illegible]

คำชี้แจง ๑

บันทึกข้อตกลงการจ่ายผลประโยชน์พิเศษแก่รัฐ

งานด้านสิทธิมนุษยชนและสิทธิเสรีภาพ
ผู้รับประโยชน์จากโครงการจ่ายผลประโยชน์พิเศษแก่รัฐ เป็นเจ้าหน้าที่
โดยที่: ☐ ลงนามเป็นนาม ☐ ลงนามเป็นนาม
โดยที่: ☐ ลงนามเป็นนาม ☐ ลงนามเป็นนาม
โดยที่: ☐ ลงนามเป็นนาม ☐ ลงนามเป็นนาม

บันทึกข้อตกลงการจ่ายผลประโยชน์พิเศษแก่รัฐ (เพิ่มเติม)

งานด้านสิทธิมนุษยชนและสิทธิเสรีภาพ
ผู้รับประโยชน์จากโครงการจ่ายผลประโยชน์พิเศษแก่รัฐ เป็นเจ้าหน้าที่
โดยที่: ☐ ลงนามเป็นนาม ☐ ลงนามเป็นนาม
โดยที่: ☐ ลงนามเป็นนาม ☐ ลงนามเป็นนาม
โดยที่: ☐ ลงนามเป็นนาม ☐ ลงนามเป็นนาม

คำชี้แจง ๒

บันทึกการโอนประเภทบัตร

| ครั้งที่ | การโอนประเภทบัตร | | | (เครื่องหมายประเภทบัตร)
อื่นๆ |
|----------|------------------|-----------|-----------|----------------------------------|
| | ผู้โอน | ผู้รับโอน | จำนวนบัตร | |
| | | | | |
| | | | | |
| | | | | |
| | | | | |
| | | | | |
| | | | | |
| | | | | |

คำชี้แจง ๓

บันทึกการต่ออายุประเภทบัตร

| ครั้งที่ | การต่ออายุประเภทบัตร | | | | (เครื่องหมายประเภทบัตร)
อื่นๆ |
|----------|----------------------|-----------|-----------|------------|----------------------------------|
| | ผู้โอน | ผู้รับโอน | จำนวนบัตร | รวม (บัตร) | |
| | | | | | |
| | | | | | |
| | | | | | |
| | | | | | |
| | | | | | |
| | | | | | |
| | | | | | |

คำชี้แจง ๔

บันทึกการรวมสิทธิ

การที่จะรวมสิทธิประเภทบัตรที่มีอยู่เดิมกับบัตรที่โอน
โดยที่: ☐ ลงนามเป็นนาม ☐ ลงนามเป็นนาม
โดยที่: ☐ ลงนามเป็นนาม ☐ ลงนามเป็นนาม
โดยที่: ☐ ลงนามเป็นนาม ☐ ลงนามเป็นนาม
โดยที่: ☐ ลงนามเป็นนาม ☐ ลงนามเป็นนาม

()
ผู้โอนประเภทบัตร
ลงนาม

บันทึกการเปลี่ยนสถานะหรือเปลี่ยนชื่อ

| ครั้งที่ | ผู้ยื่นคำขอเปลี่ยนสถานะหรือเปลี่ยนชื่อ | | | ผู้บันทึกสถานะ |
|----------|--|-----------------------|---------------------|----------------|
| | จากสถานะหรือชื่อเดิม | เป็นสถานะหรือชื่อใหม่ | เปลี่ยนเป็นชื่อเดิม | |
| | | | | |
| | | | | |
| | | | | |
| | | | | |

บันทึกการรับแจ้งการดำเนินการ

ครั้งที่ ๑ ผู้ยื่นคำขอเปลี่ยนสถานะหรือเปลี่ยนชื่อ
 ผู้ยื่นคำขอ...
 สถานะ/ชื่อเดิม...
 สถานะ/ชื่อใหม่...
 รับแจ้งการดำเนินการ...
 เป็นที่...
 ตามใบอนุญาตรับแจ้งที่...

() ผู้บันทึก

ผู้ขอเปลี่ยนสถานะหรือเปลี่ยนชื่อ...
 ไม่พบหลักฐานการดำเนินการ...
 ตามใบอนุญาตรับแจ้งที่...
 เดือน... พ.ศ. ... เป็นต้นไป

() ผู้บันทึก

ครั้งที่ ๒ ผู้ยื่นคำขอเปลี่ยนสถานะหรือเปลี่ยนชื่อ
 ผู้ยื่นคำขอ...
 สถานะ/ชื่อเดิม...
 สถานะ/ชื่อใหม่...
 รับแจ้งการดำเนินการ...
 เป็นที่...
 ตามใบอนุญาตรับแจ้งที่...

() ผู้บันทึก

ผู้ขอเปลี่ยนสถานะหรือเปลี่ยนชื่อ...
 ไม่พบหลักฐานการดำเนินการ...
 ตามใบอนุญาตรับแจ้งที่...
 เดือน... พ.ศ. ... เป็นต้นไป

() ผู้บันทึก

บันทึกการเปลี่ยนแปลง
 กรณีขอเพิ่มเติมนับของหรือจัดทำหนังสือ วิธีการทำหนังสือ
 เสนอโครงการการทำงานหรือ และเงื่อนไขเพิ่มเติม

| ครั้งที่ | สาระสำคัญของกรณีขอเปลี่ยนแปลง | สาระสำคัญของการพิจารณา | (ผู้จัดทำเอกสาร) |
|----------|---|------------------------|------------------|
| ๑ | ผู้ยื่นคำขอเพิ่มเติมนับของหรือจัดทำหนังสือ...
สถานะ/ชื่อเดิม...
สถานะ/ชื่อใหม่...
ผู้ยื่นคำขอ...
สถานะ/ชื่อเดิม...
สถานะ/ชื่อใหม่... | | |
| ๒ | ผู้ยื่นคำขอเพิ่มเติมนับของหรือจัดทำหนังสือ...
สถานะ/ชื่อเดิม...
สถานะ/ชื่อใหม่...
ผู้ยื่นคำขอ...
สถานะ/ชื่อเดิม...
สถานะ/ชื่อใหม่... | | |
| ๓ | ผู้ยื่นคำขอเพิ่มเติมนับของหรือจัดทำหนังสือ...
สถานะ/ชื่อเดิม...
สถานะ/ชื่อใหม่...
ผู้ยื่นคำขอ...
สถานะ/ชื่อเดิม...
สถานะ/ชื่อใหม่... | | |
| ๔ | ผู้ยื่นคำขอเพิ่มเติมนับของหรือจัดทำหนังสือ...
สถานะ/ชื่อเดิม...
สถานะ/ชื่อใหม่...
ผู้ยื่นคำขอ...
สถานะ/ชื่อเดิม...
สถานะ/ชื่อใหม่... | | |

บันทึกการเปลี่ยนแปลงการขึ้นพื้นที่บางส่วน
 ของประธานาธิบดี

ครั้งที่ ๑ ผู้ยื่นคำขอเปลี่ยนแปลงการขึ้นพื้นที่บางส่วน...
 สถานะ/ชื่อเดิม...
 สถานะ/ชื่อใหม่...
 รับแจ้งการดำเนินการ...
 เป็นที่...
 ตามใบอนุญาตรับแจ้งที่...

() ผู้บันทึก

ผู้บันทึกการเปลี่ยนแปลงการขึ้นพื้นที่บางส่วน

ครั้งที่ ๒

บันทึกข้อตกลงการจำหน่ายผลประโยชน์พิเศษแก่รัฐ

๑. วัตถุประสงค์ของงานนี้ ลงวันที่
 ผู้มอบหมายงานนี้ให้มาดำเนินการนี้ในนามของหน่วยงานนี้
 โดยทำเรื่อง ๑. ขอเชิญ
 ๒. ขอเชิญ

หมายเหตุ เลขที่บันทึกการตรวจรับและประเมินค่าทรัพย์สิน กรณีการรับโอนจากเจ้าของ
เดิมที่ สว ๒๔๔๘/๒๓๑ ลงวันที่ ๑๕ มีนาคม ๒๕๖๒

บันทึกข้อตกลงการร่วมผลประโยชน์พิเศษแก่รัฐ (เพิ่มเติม)

จำนวนที่คิดค่าสมาชิกภายใน..... คนในที่.....
ผู้ถือบัตรพนักงานบริษัทเอกชนและในภาคเกษตรกรรม เป็นสมาชิกด้วย บาท
โดยส่วน .. O ภาคอื่นๆ เป็นเงิน บาท
O ค่าเช่ารถ บาท

[Home](#)
[About](#)
[Contact](#)
[Privacy Policy](#)
[Terms of Service](#)
[FAQ](#)
[Help](#)
[Feedback](#)

บันทึกการโอฬาราทานบัตร[illegible]

บันทึกการต่ออายุประกันบัตร

| วันที่ | การปล่อยอุปกรณ์ | | | รวม (ก) | (งบชี้แจงการประมาณการ)
แนบท้าย |
|--------|------------------|-------------------|-----------------------|---------|-----------------------------------|
| | ค่าเฉลี่ย
(ก) | จำนวนหน่วย
(ข) | จำนวนค่าเฉลี่ย
(ค) | | |
| | | | | | |
| | | | | | |
| | | | | | |

บันทึกการรวมหนี้[illegible]

ผู้ถือหลักวิชา
สังคม

บันทึกการเปลี่ยนสถานะหรือเปลี่ยนชื่อ

| ครั้งที่ | ผู้ถือใบอนุญาตเดิม | | | ผู้รับใบอนุญาต |
|----------|----------------------|-----------------------|------------------------|----------------|
| | จากสถานะหรือชื่อเดิม | เป็นสถานะหรือชื่อใหม่ | เมื่อวันที่ (เดือน/ปี) | |
| | | | | |
| | | | | |
| | | | | |
| | | | | |

บันทึกการรับช่วงการทำงาน

ครั้งที่ ๑ ผู้ถือใบอนุญาตเดิม ได้มอบหมายให้
ผู้รับใบอนุญาตเดิม
ดำเนินการ
ในวันที่
ณ
ความยินยอมของ

(...) ผู้รับโอน

ผู้ถือใบอนุญาตเดิม ได้มอบหมายให้
ดำเนินการ
ในวันที่
ณ
ความยินยอมของ

(...) ผู้รับโอน

ครั้งที่ ๒ ผู้ถือใบอนุญาตเดิม ได้มอบหมายให้
ผู้รับใบอนุญาตเดิม
ดำเนินการ
ในวันที่
ณ
ความยินยอมของ

(...) ผู้รับโอน

ผู้ถือใบอนุญาตเดิม ได้มอบหมายให้
ดำเนินการ
ในวันที่
ณ
ความยินยอมของ

(...) ผู้รับโอน

บันทึกการเปลี่ยนแปลง
การขึ้นทะเบียนชนิดของแร่ที่จะทำเหมือง วิธีการทำเหมือง
แผนผังโครงการทำเหมือง และเงื่อนไขเพิ่มเติม

| ครั้งที่ | สาระสำคัญของแผนผังโครงการ | สาระสำคัญของเงื่อนไขเพิ่มเติม | วันที่ผู้ถือใบอนุญาตเดิม
อนุญาต |
|----------|---|-------------------------------|------------------------------------|
| ๑ | ขุดพบได้แก่
ลักษณะ
วันที่
เป็นต้นไป | ... | ... |
| ๒ | ขุดพบได้แก่
ลักษณะ
วันที่
เป็นต้นไป | ... | ... |
| ๓ | ขุดพบได้แก่
ลักษณะ
วันที่
เป็นต้นไป | ... | ... |

บันทึกการเปลี่ยนแปลงการขึ้นทะเบียน
ของประทานบัตรที่

ครั้งที่ ๑ ผู้ถือประทานบัตรได้ขึ้นทะเบียน
และ
ในวันที่
ณ
ความยินยอมของ

(...) ผู้รับโอน

อธิบดีกรมอุตสาหกรรมพื้นฐานและการเหมืองแร่

ครั้งที่ ๒

แบบที่ ๒ แผนการจัดการที่ ๒ แผนปฏิบัติการที่ ๒

ព័រទេសនិក្ខេបនាមសម្រាប់ស្រី

3504

[] เก็บข้อมูลเบื้องต้น (วันที่)
 [] เก็บข้อมูลเบื้องต้น (วันที่)

[illegible]

| | |
|------------|------------|
| အမျိုးအမည် | အမျိုးအမည် |
|------------|------------|

សង្កេតឃើញ ១១ កន្លែង

6. 15. 2017 15:27

បុរាណាចារ្យ ហ៊ុន ម៉ាណែត អំពីការសិក្សាស្រាវជ្រាវ



ឧបបត្តិការប្រែប្រួលអត្តសញ្ញាណកម្ម

បេឡាវី ១

ประธานาธิบดี

เลขที่.....

ประเภทของตัวนับที่มีต่อโลก: ตัวนับที่มีต่อโลก (ตัวนับที่มีต่อโลก) ตาม ปี ศักราช 1980

ចំណុំលេខ ១៩២២ ឆ្នាំ ២០០២ ទំព័រ ១២៣៧

วันที่ 19/11/57

๑๖๖๖/๒๕๖๖... ๑๖๖๖/๒๕๖๖... ๑๖๖๖/๒๕๖๖... ๑๖๖๖/๒๕๖๖...

เครือข่ายด้านสิทธิ (บางกรวย) (๒) **ปทุมธานี**

[illegible][illegible]

SECRET

ภาพในกรณีกำหนดลดคะแนนผู้ลงทะเบียนเรียน โดยพิจารณาเรื่องค่าใช้จ่ายในการสมัครเรียนหรือไม่ ถือเป็น

- [illegible]

[illegible]

100-443886-100

1950

๒๒/๑๑/๖๒
 ๒๒/๑๑/๖๒
 ๒๒/๑๑/๖๒

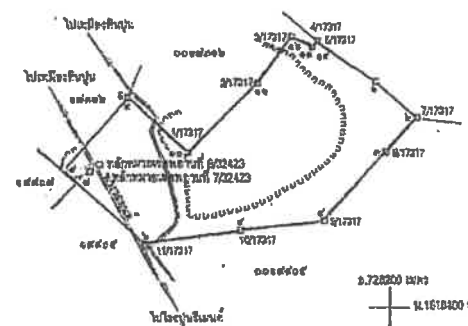

จำนวนสมาชิกสภาเทศบาล: 7/2423 ปีงบประมาณ ๖ พ.ศ. 731 - 19 พ.ค. 26567 71
จำนวนสมาชิกสภาเทศบาล: 6/2423 ปีงบประมาณ ๖ พ.ศ. 260 - 28 พ.ค. 66768 71

100-443887-1000

[illegible]

ฉบับที่ ๑

តែងប្រែពីចិនមក៖

မံ နာယကအဖွဲ့အစည်းအဖွဲ့ ၄၇/၇၈-၇၉

ព្រះបាទស្រីរាជ្យវរ្ម័នទី៧ ៣៧៤៩

รวมผู้สมัคร ให้คะแนนเต็ม ๑๐๐ คะแนน (หมายเหตุ)

ឃ្លាតទៅដល់ការស្រាវជ្រាវ

រំពឹង ឱ្យអ្នកសាវត្រង់បង្ហាញឧទាហរណ៍ទំនាក់ទំនង ៣១,៣ប្រើ

วันที่... เดือน 3.8 ปี 2547 กค...

[illegible]

ข้อ ๖ เมื่อข้าราชทัณฑ์ ข้าราชการ ราษฎร เจ้านายแลคนกรมต่าง ๆ (ทั้งคนทาส) ได้รับอนุญาต
ประจักษ์ว่าไม่พบโทษอื่นใด ก็ให้ดูตามการนำขังคดีไปปล่อยก็ให้กันขัง (แต่ให้ดูตามระบอบบ้านเรือน)
ตามข้อที่ขังก่อนแล้ว ข้าราชทัณฑ์จะจำคุกประจักษ์โทษทัณฑ์ประจักษ์โทษผู้รับโทษนั้นหลุดตามกรรมที่ฐาน
ผิดประการใดละแล้ว ยื่นโทษเข้าขอรับคืนได้ ๒๓,๒๖2.๖๐ บาท (ยี่สิบสามพันยี่สิบหกบาทยี่สิบสองสตางค์)
บ้านเรือนก็ปล่อยตามบ้านเรือนเดิม แต่ถ้าหากว่าไปจำคุกเพราะความผิดอื่นแล้วมาจำคุกใหม่ก็ให้จำคุก

ข้อ 2. กษัตริย์ราชประโธระโหสิกรรมเสียโธระโหสิกรรมให้แก่ชนทุกชน เทวกรรมในฐน
พระกรรมพณิธระ โคนษ โคนษที่กล่าวซ้ำแล้วเป็นอัน

[illegible][illegible]

ចំណាត់ថ្នាក់: ៤

[illegible]

បំណង គឺដើម្បីសម្រេចបាននូវ (តម្លៃ ចំណូល) ខ្ពស់បំផុត

ព្រះបាទសីហមុនី ៩៧៧៤

ឧបនិមិត្ត (កម្មវិធីបង្ហាញ) ៖ ៤ ឆ្នាំ (៣០ ខែ)

ចំពោះការបោះឆ្នោត ចំពោះការបោះឆ្នោត ឯកសារទាំងនេះ

μmZ

— ၁၁ —

ความผิดข้อที่ 14 ของ 4/1163 ลงวันที่ 20 มกราคม 1964

แบบที่ ๒ ส่วนหลักของคำกริยา

५३

[illegible]

ข้อ 4 ตามมติคณะที่ 22 หากต่อไป รม.ส. มีการเปลี่ยนแปลงสมาชิกวุฒิสภา ๖
 รายที่ได้รับคะแนนเสียงลงประชามติจากสมาชิกวุฒิสภาที่ครบวาระตามรัฐธรรมนูญแล้วแต่ไม่
 ปะจวบป็นคนลงประชามติใหม่แล้วแต่ไม่ได้รับเลือกตั้งให้ดำรงตำแหน่งต่อไป

[illegible]

ซึ่งมีผลทำให้มีงานวิจัยในต่างประเทศเกี่ยวกับผลกระทบของเทคโนโลยีสารสนเทศที่มีต่อพฤติกรรมทางเพศของวัยรุ่น พบว่าเทคโนโลยีสารสนเทศมีผลกระทบต่อพฤติกรรมทางเพศของวัยรุ่นในหลายด้าน ทั้งในแง่ของการเข้าถึงข้อมูล การรับรู้ การตัดสินใจ และการปฏิบัติตัว

(၈၃၅၇) . . . : မြန်မာနိုင်ငံတော်အစိုးရ

รับมอบตัว 16/4/2549

| | |
|----------------------------|---|
| <p>(ខ្លះៗ) ..</p> <p>៖</p> | <p>ស្ថាប័ន ឬ អង្គការ ពាក់ព័ន្ធ</p> <p>ឈ្មោះ អ្នកបោះឆ្នោត ឬ អ្នកបោះឆ្នោត</p> |
|----------------------------|---|

(15150) . 7/2/52

6

10450)

41 11

๒. การนำข้อมูลไปประมวลผลให้เป็นสารสนเทศ
 ๓. การนำสารสนเทศไปใช้ในการปฏิบัติงาน (เพื่อวัตถุประสงค์เฉพาะ)
 ๔. การนำสารสนเทศไปใช้
 ๕. การนำสารสนเทศไปใช้
 ๖. การนำสารสนเทศไปใช้
 ๗. การนำสารสนเทศไปใช้
 ๘. การนำสารสนเทศไปใช้
 ๙. การนำสารสนเทศไปใช้
 ๑๐. การนำสารสนเทศไปใช้

முதலாம்

၈၂

ការវិ

[illegible]

ចំណុចទី ៥

[illegible]

โครงการวิจัย/ผลงานวิจัย/องค์การมหาชนที่ร่วมสนับสนุน: กองทุนวิจัยที่สนับสนุนโดยสำนักงานคณะกรรมการการอุดมศึกษา และสำนักงานคณะกรรมการการอาชีวศึกษา

น.ท.น.ร. ๑๐๐๖/๑๐๓๓๔ ๐๖/๒๕๖๓ ๙ ๑๕๖๖๖ ๑๕๖๖๖

မာဏိ မဟာ/ဘုရားရှင်မာဏိ

ផ្នែកទី ៤

การประเมินคุณภาพของงานที่ได้รับมอบหมายให้ดำเนินการตามโครงการ...

ឥឡូវតែមានរុក្ខជាតិម្នាក់ឈ្មោះ

ภาพที่ประกอบประวัติการทำงานอื่นๆ อธิบายเหตุการณ์ในประเด็นของวิธีการดำเนินงาน/วิธี

[illegible]**ចំណាត់ថ្នាក់ស្រាវជ្រាវ**

การปฏิบัติงานประจําหน้าที่ราชการ ณ สหกรณ์ออมทรัพย์แห่งประเทศไทย จำกัด กรุงเทพมหานคร
 1. 2. 3. 4. 5. 6. 7. 8. 9. 10. 11. 12. 13. 14. 15. 16. 17. 18. 19. 20. 21. 22. 23. 24. 25. 26. 27. 28. 29. 30. 31. 32. 33. 34. 35. 36. 37. 38. 39. 40. 41. 42. 43. 44. 45. 46. 47. 48. 49. 50. 51. 52. 53. 54. 55. 56. 57. 58. 59. 60. 61. 62. 63. 64. 65. 66. 67. 68. 69. 70. 71. 72. 73. 74. 75. 76. 77. 78. 79. 80. 81. 82. 83. 84. 85. 86. 87. 88. 89. 90. 91. 92. 93. 94. 95. 96. 97. 98. 99. 100. 101. 102. 103. 104. 105. 106. 107. 108. 109. 110. 111. 112. 113. 114. 115. 116. 117. 118. 119. 120. 121. 122. 123. 124. 125. 126. 127. 128. 129. 130. 131. 132. 133. 134. 135. 136. 137. 138. 139. 140. 141. 142. 143. 144. 145. 146. 147. 148. 149. 150. 151. 152. 153. 154. 155. 156. 157. 158. 159. 160. 161. 162. 163. 164. 165. 166. 167. 168. 169. 170. 171. 172. 173. 174. 175. 176. 177. 178. 179. 180. 181. 182. 183. 184. 185. 186. 187. 188. 189. 190. 191. 192. 193. 194. 195. 196. 197. 198. 199. 200. 201. 202. 203. 204. 205. 206. 207. 208. 209. 210. 211. 212. 213. 214. 215. 216. 217. 218. 219. 220. 221. 222. 223. 224. 225. 226. 227. 228. 229. 230. 231. 232. 233. 234. 235. 236. 237. 238. 239. 240. 241. 242. 243. 244. 245. 246. 247. 248. 249. 250. 251. 252. 253. 254. 255. 256. 257. 258. 259. 260. 261. 262. 263. 264. 265. 266. 267. 268. 269. 270. 271. 272. 273. 274. 275. 276. 277. 278. 279. 280. 281. 282. 283. 284. 285. 286. 287. 288. 289. 290. 291. 292. 293. 294. 295. 296. 297. 298. 299. 300. 301. 302. 303. 304. 305. 306. 307. 308. 309. 310. 311. 312. 313. 314. 315. 316. 317. 318. 319. 320. 321. 322. 323. 324. 325. 326. 327. 328. 329. 330. 331. 332. 333. 334. 335. 336. 337. 338. 339. 340. 341. 342. 343. 344. 345. 346. 347. 348. 349. 350. 351. 352. 353. 354. 355. 356. 357. 358. 359. 360. 361. 362. 363. 364. 365. 366. 367. 368. 369. 370. 371. 372. 373. 374. 375. 376. 377. 378. 379. 380. 381. 382. 383. 384. 385. 386. 387. 388. 389. 390. 391. 392. 393. 394. 395. 396. 397. 398. 399. 400. 401. 402. 403. 404. 405. 406. 407. 408. 409. 410. 411. 412. 413. 414. 415. 416. 417. 418. 419. 420. 421. 422. 423. 424. 425. 426. 427. 428. 429. 430. 431. 432. 433. 434. 435. 436. 437. 438. 439. 440. 441. 442. 443. 444. 445. 446. 447. 448. 449. 450. 451. 452. 453. 454. 455. 456. 457. 458. 459. 460. 461. 462. 463. 464. 465. 466. 467. 468. 469. 470. 471. 472. 473. 474. 475. 476. 477. 478. 479. 480. 481. 482. 483. 484. 485. 486. 487. 488. 489. 490. 491. 492. 493. 494. 495. 496. 497. 498. 499. 500. 501. 502. 503. 504. 505. 506. 507. 508. 509. 510. 511. 512. 513. 514. 515. 516. 517. 518. 519. 520. 521. 522. 523. 524. 525. 526. 527. 528. 529. 530. 531. 532. 533. 534. 535. 536. 537. 538. 539. 540. 541. 542. 543. 544. 545. 546. 547. 548. 549. 550. 551. 552. 553. 554. 555. 556. 557. 558. 559. 560. 561. 562. 563. 564. 565. 566. 567. 568. 569. 570. 571. 572. 573. 574. 575. 576. 577. 578. 579. 580. 581. 582. 583. 584. 585. 586. 587. 588. 589. 590. 591. 592. 593. 594. 595. 596. 597. 598. 599. 600. 601. 602. 603. 604. 605. 606. 607. 608. 609. 610. 611. 612. 613. 614. 615. 616. 617. 618. 619. 620. 621. 622. 623. 624. 625. 626. 627. 628. 629. 630. 631. 632. 633. 634. 635. 636. 637. 638. 639. 640. 641. 642. 643. 644. 645. 646. 647. 648. 649. 650. 651. 652. 653. 654. 655. 656. 657. 658. 659. 660. 661. 662. 663. 664. 665. 666. 667. 668. 669. 670. 671. 672. 673. 674. 675. 676. 677. 678. 679. 680. 681. 682. 683. 684. 685. 686. 687. 688. 689. 690. 691. 692. 693. 694. 695. 696. 697. 698. 699. 700. 701. 702. 703. 704. 705. 706. 707. 708. 709. 710. 711. 712. 713. 714. 715. 716. 717. 718. 719. 720. 721. 722. 723. 724. 725. 726. 727. 728. 729. 730. 731. 732. 733. 734. 735. 736. 737. 738. 739. 740. 741. 742. 743. 744. 745. 746. 747. 748. 749. 750. 751. 752. 753. 754. 755. 756. 757. 758. 759. 760. 761. 762. 763. 764. 765. 766. 767. 768. 769. 770. 771. 772. 773. 774. 775. 776. 777. 778. 779. 780. 781. 782. 783. 784. 785. 786. 787. 788. 789. 790. 791. 792. 793. 794. 795. 796. 797. 798. 799. 800. 801. 802. 803. 804. 805. 806. 807. 808. 809. 810. 811. 812. 813. 814. 815. 816. 817. 818. 819. 820. 821. 822. 823. 824. 825. 826. 827. 828. 829. 830. 831. 832. 833. 834. 835. 836. 8

ទំព័រ ២២២ នៃ ២២២

การเปลี่ยนแปลงมีขึ้นใน ๑๖ ปี ซึ่งถูกกำหนดโดยขั้นตอนการเปลี่ยนแปลงวิธีปฏิบัติของโรงเรียนสำหรับปี ๕ ปี

การดำเนินงาน

อธิบดีกรมการศึกษานอกโรงเรียน

កងរដ្ឋ ២

แผนผังโครงการทำเหมือง

กรมส่งเสริมการค้าระหว่างประเทศ
ขอเชิญผู้ประกอบการรายย่อยในและนอกพื้นที่ภาคใต้เข้าร่วมงาน
โดยมีค่าใช้จ่ายฟรี

สำนักงานตำรวจแห่งชาติ ปี ๒๕๕๕
 หน่วยงานที่กำกับดูแลหน่วยงานนี้ คือ พล.ต.ท.
 วสันตสิงห์ศิริภานุรักษ์ พล.ต.ท.วิวัฒน์ อภัยการะเวก ปี ๒๕๕๕/๒๕๕๖
 ๒๕๕๖/๒๕๕๗ พล.ต.ท.วิวัฒน์ อภัยการะเวก ปี ๒๕๕๗/๒๕๕๘
 ที่ตั้งหน่วยงาน กทม. อ.นนทบุรี อ.นนทบุรี อ.นนทบุรี
 ๒๕๕๘/๒๕๕๙ พล.ต.ท.วิวัฒน์ อภัยการะเวก ปี ๒๕๕๘/๒๕๕๙
 โดยที่สำนักงานตำรวจแห่งชาติมีอำนาจหน้าที่ในการ
 ๒๕๕๙/๒๕๖๐ พล.ต.ท.วิวัฒน์ อภัยการะเวก ปี ๒๕๕๙/๒๕๖๐
 พล.ต.ท.วิวัฒน์ อภัยการะเวก ปี ๒๕๖๐/๒๕๖๑ พล.ต.ท.วิวัฒน์ อภัยการะเวก ปี ๒๕๖๑/๒๕๖๒

บันทึกข้อตกลงการจำหน่ายผลประโยชน์พิเศษแก่รัฐ

ตามบันทึกข้อตกลงฉบับที่ ลงวันที่
 ผู้ถือกรรมสิทธิ์ที่ดินเลขที่ ฝั่งถนนที่
 โดยมีสาระ
 ๑. ภายหลังเป็นต้นมา
 ๒. ภายหลัง
 บก

ยานยนต์ ๑๓๗
 ๑๓๘

บันทึกข้อตกลงการจำหน่ายผลประโยชน์พิเศษแก่รัฐ (เพิ่มเติม)

สมัครกับเครือข่ายคณะสาขาที่.....ระดับชั้น.....
 ผู้สมัครฯ ขอแจ้งวัตถุประสงค์การขอใบสมัครคือ..... เป็นนักเรียน..... (วง)
 โดยเรียน.....
 ๐ ระดับวิชา เป็นวิชา.....
 ๐ ก่อนเรียน.....

10/20/2017, 10:44 AM

มาตรการป้องกันและแก้ไขผลกระทบสิ่งแวดล้อม

ตามรัฐธรรมนูญแห่งราชอาณาจักรไทยว่าด้วยการออกเสียงประชามติ
เพื่อให้ประชาชนได้มีส่วนร่วมในการตัดสินใจเกี่ยวกับปัญหาสำคัญของประเทศ
โดยมีขั้นตอนดังนี้

[illegible]

บันทึกการคำนวณอายุประมาณบัตร

[illegible]

บันทึกการรับช่วงการดำเนินงาน

[illegible]

(www.dhammadownload.com) **မြန်မာ့နိကာယ**

ผู้แทนสหภาพไทย ได้รับแจ้ง: ลงวันที่ เดือน พ.ศ.
 ได้อนุมัติรับทราบการดำเนินการเรียบร้อยแล้ว
 ตามที่ขอเชิญประชุมที่ประชุม: ลงวันที่ เดือน พ.ศ. ที่ประชุมที่
 เดือน พ.ศ. รับทราบไป

1. () ផ្ដើមវិញ

| | |
|------------------------------------|----------------------------------|
| ฉบับที่ | ผู้รับทราบและลงนามใน |
| เลขที่บันทึก..... | ลงนาม/ชื่อ..... ตำแหน่ง..... |
| ตำแหน่ง/นาง..... | ประจำกอง/นาง..... จังหวัด..... |
| ให้ส่งเอกสารนี้มาเมื่อ ได้รับ..... | เดือน..... ปี..... |
| โดย..... | หรือ..... |
| มอบหมายงานที่ได้รับ..... | เรื่อง..... |
| | คำสั่ง/นาง (พิมพ์ชื่อและนามสกุล) |

๕. ...) ๕๕๖๖๖

[illegible]

២. ម៉ូលីសៈ

แบบที่ผลิตภายใต้แบบประกอบการค้ากับพื้นที่บางส่วน
ของปะทาบนครที่

คำขอคืนภาษีเงินได้บุคคลธรรมดา ประจำปี ๒๕๖๓

[illegible][illegible]

အသက်ရှူစနစ် နှုတ်သွယ်

[illegible]

10 20 30 40 50 60 70 80 90 100

ឃុំរួមមាន ៦៦ភូមិ: វិទ្យុស្រី ឆៀង, ពិសេស,

บันทึกการปฏิบัติงานผลการดำเนินงานที่ผ่าน
ขอประธานบริษัท

ครั้งที่ ๕ หักประเภทบัตรสิทธิที่มอบหมาย จำนวนใบที่.....ใบ.....ลง.....สาขา
 คณะกรรมการที่มอบหมายไปทำงานอื่นแล้ว จำนวนใบที่.....ใบ.....ลง.....งาน
 สาขา ตั้งแต่วันที่.....ถึง..... ค.ศ.....คนงานที่.....
 ที่บ้านครัวแม่ค้านี้

ฉบับที่ พ.ศ.
(.....)
อธิบดีกรมสรรพากรว่าด้วยหลักเกณฑ์และเงื่อนไข

កំណត់ ២

บันทึกการรับแจ้งการจำคุก

ครั้งที่ ๑ ผู้ต้องหา/จำเลย ได้รับแจ้งการจำคุกที่...
 อยู่บ้านเลขที่... หมู่ที่... ตำบล... อำเภอ... จังหวัด...
 รับแจ้งการจำคุกเมื่อวันที่... เดือน... ปี...
 แจ้งโดย... (เจ้าพนักงานสอบสวน)
 ลงนามโดยผู้ต้องหา/จำเลย... เดือน... ปี...

(...) ผู้รับแจ้ง

ผู้ต้องหา/จำเลย ได้รับแจ้งการจำคุกที่...
 ไปขอประกันตัว/ขอปล่อยชั่วคราวเมื่อวันที่...
 ตามใบขอประกันตัว/ขอปล่อยชั่วคราวที่...
 เดือน... ปี... เป็นอันไป

(...) ผู้รับแจ้ง

ครั้งที่ ๒ ผู้ต้องหา/จำเลย ได้รับแจ้งการจำคุกที่...
 อยู่บ้านเลขที่... หมู่ที่... ตำบล... อำเภอ... จังหวัด...
 รับแจ้งการจำคุกเมื่อวันที่... เดือน... ปี...
 แจ้งโดย... (เจ้าพนักงานสอบสวน)
 ลงนามโดยผู้ต้องหา/จำเลย... เดือน... ปี...

(...) ผู้รับแจ้ง

ผู้ต้องหา/จำเลย ได้รับแจ้งการจำคุกที่...
 ไปขอประกันตัว/ขอปล่อยชั่วคราวเมื่อวันที่...
 ตามใบขอประกันตัว/ขอปล่อยชั่วคราวที่...
 เดือน... ปี... เป็นอันไป

(...) ผู้รับแจ้ง

บันทึกการเปลี่ยนแปลงการคืนพื้นที่บางส่วน
 ของที่ดินโฉนดที่ดินที่...

จำนวนพื้นที่คืนบางส่วน...

๒๕/๖๒

พื้นที่ส่วนที่คืนบางส่วน เมื่อวันที่...
 พื้นที่ส่วนที่คืนบางส่วน เมื่อวันที่...
 จำนวน...

| | | | | | |
|----------|-------|-----|-----|-----|-----|
| จำนวน... | มี... | ... | ... | ... | ... |
| จำนวน... | มี... | ... | ... | ... | ... |
| จำนวน... | มี... | ... | ... | ... | ... |
| จำนวน... | มี... | ... | ... | ... | ... |
| จำนวน... | มี... | ... | ... | ... | ... |
| จำนวน... | มี... | ... | ... | ... | ... |
| จำนวน... | มี... | ... | ... | ... | ... |

๒๕/๖๒

๒๕/๖๒

๒๕/๖๒

จำนวนพื้นที่คืนบางส่วน...

บันทึกการเปลี่ยนแปลงการคืนพื้นที่บางส่วน
 ของที่ดินโฉนดที่ดินที่...

ครั้งที่ ๑ ผู้ต้องหา/จำเลย ได้รับแจ้งการคืนพื้นที่บางส่วน จำนวนเนื้อที่...
 และขอเปลี่ยนแปลงการคืนพื้นที่บางส่วน จำนวนเนื้อที่...
 ตามใบขอเปลี่ยนแปลงการคืนพื้นที่บางส่วนที่...
 ที่กำหนดไว้ในบันทึกนี้

(...) ผู้รับแจ้ง

บันทึกการเปลี่ยนแปลงการคืนพื้นที่บางส่วน

ครั้งที่ ๒

แผนผังโครงการทำเหมือง

ทพวพ.และโรงพยาบาลศิริราชพยาบาล
ได้รับทราบผลการตรวจวินิจฉัยและผลการตรวจทางจุลพยาธิวิทยา
โดยมีข้อวินิจฉัย
สำหรับห่อศพหมายเลขที่ ๑๗๗๘๔๔
พบเนื้องอกมีลักษณะเป็นถุงมีเนื้อเยื่อที่ ๒๑๘๐๕
ร่วมเนื้องอกบริเวณลำคอและบริเวณหน้าอก
จุลพยาธิฯ พบเป็นเนื้อเยื่อของ ไขมัน (ไขมัน)
ที่ผ่านลำคอแล้ว ย่นกลับมายังคอ ด้านหลังคอ
ส่วนบริเวณที่ ๒๗ พบเนื้องอก ๒๒๖๐ ที่ใต้ผิวหนังบริเวณคอ
โดยมีลักษณะเป็นถุงขนาดเล็ก มีเนื้อเยื่อเป็นไขมัน
พบเนื้องอกบริเวณที่ ๓๑ และ ๓๒ พบเนื้องอก ๒๒๖๐
พบเนื้องอกบริเวณที่ ๓๓ และ ๓๔ พบเนื้องอก ๒๒๖๐

บันทึกข้อตกลงการร่วมผลประโยชน์พิเศษแก่รัฐ

[illegible]

หมายเหตุ : คู่มือนี้จัดทำขึ้นเพื่อการนำไปใช้ในการปฏิบัติงานจริง กรณีการนำคู่มือไปใช้
โดยมี ณ วันที่ ๒๕/๐๖/๒๕๖๑ ณ กรุงเทพมหานคร

บันทึกข้อตกลงการร่วมทุนประกอบธุรกิจในเครือ (เพิ่มเติม)

๑. ๒. ๓. ๔. ๕. ๖. ๗. ๘. ๙. ๑๐. ๑๑. ๑๒. ๑๓. ๑๔. ๑๕. ๑๖. ๑๗. ๑๘. ๑๙. ๒๐. ๒๑. ๒๒. ๒๓. ๒๔. ๒๕. ๒๖. ๒๗. ๒๘. ๒๙. ๓๐. ๓๑. ๓๒. ๓๓. ๓๔. ๓๕. ๓๖. ๓๗. ๓๘. ๓๙. ๔๐. ๔๑. ๔๒. ๔๓. ๔๔. ๔๕. ๔๖. ๔๗. ๔๘. ๔๙. ๕๐. ๕๑. ๕๒. ๕๓. ๕๔. ๕๕. ๕๖. ๕๗. ๕๘. ๕๙. ๖๐. ๖๑. ๖๒. ๖๓. ๖๔. ๖๕. ๖๖. ๖๗. ๖๘. ๖๙. ๗๐. ๗๑. ๗๒. ๗๓. ๗๔. ๗๕. ๗๖. ๗๗. ๗๘. ๗๙. ๘๐. ๘๑. ๘๒. ๘๓. ๘๔. ๘๕. ๘๖. ๘๗. ๘๘. ๘๙. ๙๐. ๙๑. ๙๒. ๙๓. ๙๔. ๙๕. ๙๖. ๙๗. ๙๘. ๙๙. ๑๐๐.

1. **Identify the main topic of the text.** The main topic is the importance of maintaining accurate records in a business or organization.

2. **Summarize the key points of the text.** The text discusses the benefits of record-keeping, such as improved efficiency, better decision-making, and legal compliance. It also mentions the challenges of maintaining records and the importance of having a clear system in place.

3. **Identify the author's purpose.** The author's purpose is to inform the reader about the importance of record-keeping and to provide practical advice on how to implement a system.

4. **Identify the target audience.** The target audience is likely business owners, managers, or anyone responsible for maintaining records in an organization.

5. **Identify the tone of the text.** The tone is informative and professional, with a focus on providing practical advice.

มาตรการป้องกันและแก้ไขผลกระทบสิ่งแวดล้อม

๓.พระราชทานรางวัลพระอภินิหารคุณเขื่อนขันธ์กาบแก้วบัวบานเจ้าเมืองมุกดาหาร
เจ้าเมืองมุกดาหารคนแรกเมื่อครั้งปฐมและประจักษ์แก่พสกนิกรโดยปรากฏการปฏิบัติคุณ
โดยวิธีมีดังนี้
สำหรับเจ้าพระยาหมื่นทิฆัมภ์ ๑๔๗๒-๑๔๙๕
พระบาทสมเด็จพระพุทธยอดฟ้าจุฬาโลกมหาราชเมื่อปี พ.ศ.๒๓๕๐
ร่วมมุ่นมุ่นในการทรงงานที่สมัญญกับที่เจ้าพระยาหมื่นทิฆัมภ์ พ.ศ.๒๓๕๐-๑๔๙๕ และปี ๒๓๗๒-๑๔๙๕
เจ้าพระยาทิฆัมภ์ บุตรเขื่อนขันธ์กาบแก้วบัวบาน
ที่ตำแหน่งท้าวอภัย เจ้าเมืองมุกดาหาร พ.ศ.๒๓๗๒-๑๔๙๕
สมเด็จพระพุทธยอดฟ้าจุฬาโลกมหาราชได้ทรงมีพระกรุณาธิคุณโปรดเกล้าฯ แต่งตั้ง
เจ้าเมืองมุกดาหารไปปกครองเมืองมุกดาหารกับเมืองลาวขึ้นต่อที่เมืองมุกดาหาร
ตามลำดับดังนี้ พ.ศ. ๒๓๗๒-๑๔๗๒ ตรีทิฆัมภ์ ๑๗ ตรีทิฆัมภ์ ๒๓๙๕
พร้อมทั้งให้ไปปฏิบัติหน้าที่ตามคุณพระการณที่เมืองมุกดาหารที่ พ.ศ. ๑๔๗๒-๑๔๙๕ เมื่อปี พ.ศ. ๒๓๙๕
ตามลำดับดังนี้ (พ.ศ. ๑๔๗๒-๑๔๙๕) ตรีทิฆัมภ์ ๒๓๙๕-๑๔๙๕
ขณะที่กำลังจะถึงแก่กรรมจากการปฏิบัติหน้าที่เมืองมุกดาหารด้วยดี
ก่อนจะสิ้นชีพการงานและตายด้วยโรคภัยไข้เจ็บที่เมืองมุกดาหาร
ดังนี้ตามลำดับดังนี้ พ.ศ. ๒๓๙๕-๑๔๙๕
สมเด็จพระพุทธยอดฟ้าจุฬาโลกมหาราช

บันทึกการต่ออาณัติประธานบัตร

[illegible]

[illegible][illegible]

ដំបូងបង្អស់

[illegible]

ภาคผนวก ค

แบบ พร.233 (รายงานแผนและผลการดำเนินงาน
ด้านการฟื้นฟูพื้นที่ทำเหมือง)



ที่ รสบ. 016 / 2568

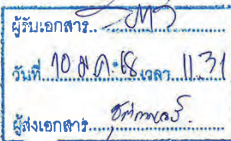

วันที่ 10 มกราคม 2568

เรื่อง รายงานแผนและผลการดำเนินงานด้านการฟื้นฟูที่ทำเหมือง โครงการเหมืองแร่ หินปูนและหินดินดาน ตำบลทับกวาง, ท่าคล้อ อำเภอกงคอดย จังหวัดสระบุรี ปี 2567

เรียน ผู้อำนวยการสำนักงานอุตสาหกรรมพื้นฐานและการเหมืองแร่ เขต 6 นครราชสีมา

สิ่งที่ส่งมาด้วย รายงานแผนและผลการดำเนินงานด้านการฟื้นฟูที่ทำเหมือง โครงการเหมืองแร่ หินปูนและหินดินดาน ตำบลทับกวาง, ท่าคล้อ อำเภอกงคอดย จังหวัดสระบุรี ปี 2567 จำนวน 1 เล่ม

ตามที่คณะกรรมการสิ่งแวดล้อมแห่งชาติ เห็นชอบกับรายงานการวิเคราะห์ผลกระทบสิ่งแวดล้อมโครงการทำเหมืองแร่หินอุตสาหกรรม ชนิดหินปูนและหินดินดาน เพื่ออุตสาหกรรมปูนซีเมนต์ ท้องที่ตำบลทับกวาง และ ตำบลท่าคล้อ อำเภอกงคอดย จังหวัดสระบุรี ของบริษัท ปูนซีเมนต์นครหลวง จำกัด(มหาชน) ตามหนังสือฉบับที่ ทส.(กวล) 1005/ว13034 ลงวันที่ 27 ตุลาคม 2559 และกำหนดให้บริษัท เสนอรายงานผลการปฏิบัติตามมาตรการป้องกันและแก้ไขผลกระทบสิ่งแวดล้อม และมาตรการติดตามตรวจสอบคุณภาพสิ่งแวดล้อมของโครงการฯ ให้สำนักงาน นโยบายและแผนทรัพยากรธรรมชาติและสิ่งแวดล้อม และกรมอุตสาหกรรมพื้นฐานและการเหมืองแร่ รับทราบอย่างน้อย ปีละ 2 ครั้ง

บัดนี้ บริษัทฯ ได้ดำเนินการจัดทำรายงานแผนและผลการดำเนินงานด้านการฟื้นฟูที่ทำเหมืองโครงการทำเหมืองฯ จังหวัดสระบุรี ปี 2567 เป็นที่เรียบร้อยแล้ว จึงขอแนส่งรายงานฉบับดังกล่าวมาเพื่อพิจารณาและรับทราบผล การดำเนินการด้านสิ่งแวดล้อมของบริษัทฯ ในครั้งนี้

จึงเรียนมาเพื่อโปรดทราบ

ขอแสดงความนับถือ

ผู้รับมอบอำนาจ GPCD – P018/2567

ฝ่ายรัฐสัมพันธ์หนังสืออนุญาตและประทานบัตร

ผู้ประสานงาน : คุณชุตติกาญจน์ เฉลยพิศ โทร.087-9878921

บริษัท ปูนซีเมนต์นครหลวง จำกัด (มหาชน)
โรงงานสระบุรี
เลขที่ 44 หมู่ 10 ตำบลท่าคล้อ อำเภอกงคอดย จังหวัดสระบุรี 19250
โทรศัพท์ 14-21-0940 โทรสาร 14-21-1455
โทรสาร 14-21-0940 โทรสาร 14-21-1455
โทรสาร 14-21-0940 โทรสาร 14-21-1455

SIAM CITY CEMENT PUBLIC COMPANY LIMITED
Sariaburi Plant
44 Moo 10, Tambon Ta-Khao, Amphoe Kongkord, Nakhon Phanom
Sariaburi 19250 Thailand
Tel : 044-210940 Fax : 044-211455
E-mail : scc@sccl.co.th



ที่ รสบ. 015 / 2568

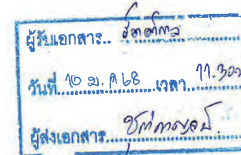

วันที่ 10 มกราคม 2568

เรื่อง รายงานแผนและผลการดำเนินงานด้านการฟื้นฟูที่ทำเหมือง โครงการเหมืองแร่ หินปูนและหินดินดาน ตำบลทับกวาง, ท่าคล้อ อำเภอกงคอดย จังหวัดสระบุรี ปี 2567

เรียน อธิบดีกรมอุตสาหกรรมพื้นฐานและการเหมืองแร่

สิ่งที่ส่งมาด้วย รายงานแผนและผลการดำเนินงานด้านการฟื้นฟูที่ทำเหมือง โครงการเหมืองแร่ หินปูนและหินดินดาน ตำบลทับกวาง, ท่าคล้อ อำเภอกงคอดย จังหวัดสระบุรี ปี 2567 จำนวน 1 เล่ม

ตามที่คณะกรรมการสิ่งแวดล้อมแห่งชาติ เห็นชอบกับรายงานการวิเคราะห์ผลกระทบสิ่งแวดล้อมโครงการทำเหมืองแร่หินอุตสาหกรรม ชนิดหินปูนและหินดินดาน เพื่ออุตสาหกรรมปูนซีเมนต์ ท้องที่ตำบลทับกวาง และ ตำบลท่าคล้อ อำเภอกงคอดย จังหวัดสระบุรี ของบริษัท ปูนซีเมนต์นครหลวง จำกัด(มหาชน) ตามหนังสือฉบับที่ ทส.(กวล) 1005/ว 13034 ลงวันที่ 27 ตุลาคม 2559 และกำหนดให้บริษัท เสนอรายงานผลการปฏิบัติตามมาตรการป้องกันและแก้ไขผลกระทบสิ่งแวดล้อม และมาตรการติดตามตรวจสอบคุณภาพสิ่งแวดล้อมของโครงการฯ ให้สำนักงาน นโยบายและแผนทรัพยากรธรรมชาติและสิ่งแวดล้อม และกรมอุตสาหกรรมพื้นฐานและการเหมืองแร่ รับทราบอย่างน้อย ปีละ 2 ครั้ง

บัดนี้ บริษัทฯ ได้ดำเนินการจัดทำรายงานแผนและผลการดำเนินงานด้านการฟื้นฟูที่ทำเหมืองโครงการทำเหมืองฯ จังหวัดสระบุรี ปี 2567 เป็นที่เรียบร้อยแล้ว จึงขอแนส่งรายงานฉบับดังกล่าวมาเพื่อพิจารณาและรับทราบผล การดำเนินการด้านสิ่งแวดล้อมของบริษัทฯ ในครั้งนี้

จึงเรียนมาเพื่อโปรดทราบ

ขอแสดงความนับถือ

ผู้รับมอบอำนาจ GPCD – P018/2567

ฝ่ายรัฐสัมพันธ์หนังสืออนุญาตและประทานบัตร

ผู้ประสานงาน : คุณชุตติกาญจน์ เฉลยพิศ โทร.087-9878921

บริษัท ปูนซีเมนต์นครหลวง จำกัด (มหาชน)
โรงงานสระบุรี

SIAM CITY CEMENT PUBLIC COMPANY LIMITED
Sariaburi Plant



รายงานแผนและผลการดำเนินงานด้านการฟื้นฟูพื้นที่ที่ท่าเหมือง
เสนอต่อกรมอุตสาหกรรมพื้นฐานและการเหมืองแร่ และ
สำนักงานนโยบายและแผนทรัพยากรธรรมชาติและสิ่งแวดล้อม

การรายงานครั้ง 2 / วันที่ 27 เดือน ธันวาคม พ.ศ. 2567

๑. ข้อมูลประทาน

ชื่อผู้ถือประทานบัตร บริษัท ปูนซีเมนต์นครหลวง จำกัด (มหาชน)

ชื่อผู้รับช่วงการทำเหมือง -

| | | | |
|--|--|---------------------------|------------------------------|
| หมายเลขประทานบัตร | ตามเอกสารแนบ | หมายเลขคำขอประทานบัตรเดิม | ตามเอกสารแนบ |
| ที่ตั้ง ตำบล | ทับกวาง | อำเภอ | แก่งคอย |
| | | จังหวัด | สระบุรี |
| ชนิดแร่ | หินปูนและหินดินดาน | วิธีการ | เหมืองเปิดแบบชันบันได |
| อายุประทานบัตร | ตามเอกสารแนบ ปี เริ่มตั้งแต่ | ตามเอกสารแนบ | วันสิ้นสุด |
| พื้นที่ประทานบัตรทั้งหมด | 8,173-0-30 | ไร่ | โดยกรรมสิทธิ์ที่ดิน มีดังนี้ |
| <input type="checkbox"/> ที่กรรมสิทธิ์ (ระบุประเภท เช่น โฉนด, นส.๓ก, นส.๓ ฯลฯ) | | ไร่ | |
| <input checked="" type="checkbox"/> ที่รัฐ (ระบุประเภท เช่น ป่าสงวน, สปก.) | พื้นที่ป่าสงวน = 7,831-0-35 ไร่ และป่า 2484 = 236-0-48 ไร่ | ไร่ | ไร่ |
| <input checked="" type="checkbox"/> อื่น ๆ (ระบุ) | พื้นที่เอกสารสิทธิ์ = 105-3-47 ไร่ | ไร่ | ไร่ |

๒. ข้อมูลการทำเหมืองปัจจุบัน

สภาพปัจจุบัน ☒ เปิดการทำเหมือง ☐ หยุดการทำเหมือง

พื้นที่ที่ใช้ในการทำเหมืองและกิจกรรมเกี่ยวเนื่องทั้งหมดในปัจจุบัน 3,080 ไร่

จำนวนหน้าเหมือง/บ่อเหมืองปัจจุบัน 2 แห่ง

ขนาด (ระบุขนาดแต่ละแห่งตามลำดับ) - หินดินดาน 330 ไร่, หินปูน 2,750 ไร่ ไร่

พื้นที่เก็บกองเปลือกดินและเศษหิน - แห่ง

ขนาด (ระบุขนาดแต่ละแห่งตามลำดับ) - ไร่

พื้นที่โรงแต่งแร่/สำนักงาน/บ้านพัก ฯลฯ รวม 613-03-83 ไร่

จำนวนขุมเหมืองที่ไม่ใช้ทำเหมืองแล้ว - แห่ง ขนาด - ไร่ ลึก - เมตร

พื้นที่ที่ผ่านการทำเหมืองแล้ว 381 ไร่ พื้นที่ทำการฟื้นฟูแล้ว 381 ไร่

๓. รูปแบบการใช้ประโยชน์ที่ดินภายหลังสิ้นสุดการทำเหมือง (พร้อมแนบแผนผังการทำพื้นที่ฟื้นฟูพื้นที่ในภาพรวม

ซึ่งสอดคล้องกับแผนผังโครงการทำเหมือง โดยเฉพาะครั้งแรกของกรายงาน และทุกครั้งที่มีการเปลี่ยนแปลงรูปแบบการใช้พื้นที่สุดท้าย)

☐ พัฒนาเป็นแหล่งน้ำสาธารณะ

☐ พัฒนาเป็นทุ่งหญ้าธรรมชาติ/ทุ่งหญ้าเลี้ยงสัตว์

- ☐ พัฒนาเป็นพื้นที่
- ☒ ปลูกสร้างสวนป่า
- ☐ อื่น ๆ (ระบุ)

๔. ผลการดำเนินงานในช่วง ๓ ปีที่ผ่านมา (พร้อมแนบแผนผังแสดงพื้นที่ดำเนินการปรับปรุงและฟื้นฟูสภาพพื้นที่
ที่ใช้ทำเหมืองและภาพถ่ายการดำเนินงาน) (ปี 2565-2567)

☐ การปรับสภาพและฟื้นฟูพื้นที่บริเวณหน้าเหมือง

จำนวน - แห่ง เนื้อที่ - ไร่

วิธีดำเนินการ (ให้อธิบายลักษณะของหน้าเหมือง ความปลอดภัย)

☐ การปรับสภาพและฟื้นฟูกองเก็บเปลือกดินและเศษหิน

จำนวน - แห่ง เนื้อที่ - ไร่

วิธีดำเนินการ

☒ การปรับสภาพและฟื้นฟูขุมเหมืองที่ไม่ใช้ในการทำเหมืองแล้ว

จำนวน 5 แห่ง ขนาด (กxยxล) 184x1650x12 เมตร

วิธีดำเนินการ เตรียมพื้นที่โดยการจัดทำคันดินปลูกต้นไม้ฟื้นฟู และนำกล้าไม้ฟื้นฟูในเรือนเพาะชำกลางหอดินที่เตรียมไว้ โดยในหอดินได้ปลูกออก ปลูกไม้
เพื่อเพิ่มแร่ธาตุในดิน และใส่ฟอสฟอรัส สารช่วยเพิ่มการดูดน้ำ พร้อมทั้งปลูกพืชคลุมดินตระกูลถั่ว เพื่อรักษาดินและกักเก็บความชื้นและลดน้ำจืด โดยปี 2565 ฟื้นฟู 2 ไร่, ปี
2566 ฟื้นฟู 9 ไร่, ปี 2567 ฟื้นฟู 4 ไร่ รวมฟื้นฟู 3 ปี ทั้งหมด 15 ไร่

☐ การปรับสภาพและฟื้นฟูระบบป้องกันการชะล้างตะกอนดินจากบริเวณหน้าเหมืองที่เก็บกองเปลือกดิน/เศษหิน
และบริเวณอื่น ๆ อาทิเช่น คันทำนบดินและคูระบายน้ำและบ่อดักตะกอน เป็นต้น

จำนวน - แห่ง ขนาด (กxยxล) - เมตร

วิธีดำเนินการ

☐ การปลูกต้นไม้ระหว่างพื้นที่ว่างทั่วไปในเขตพื้นที่ประทานบัตร รวมเนื้อที่ - ไร่

วิธีดำเนินการ

☐ การปรับสภาพและฟื้นฟูพื้นที่บริเวณ โรงแต่งแร่/โรง โม่หิน เนื้อที่ - ไร่

วิธีดำเนินการ

☐ การปรับสภาพและฟื้นฟูพื้นที่บริเวณสำนักงาน / บ้านพัก เนื้อที่ - ไร่

วิธีดำเนินการ

งบประมาณดำเนินงานทั้งหมดโดยประมาณ 3,228,180.00 บาท

๕. แผนการดำเนินงานในช่วง ๓ ปีข้างหน้า

๕.๑ แผนการดำเนินงานที่จะจัดทำในช่วง ๓ ปีข้างหน้า (พร้อมแนบแผนผัง แสดงตำแหน่งที่จะดำเนินการ
ใน ๓ ปีข้างหน้า) (ปี 2568-2570)

- ☐ การปรับปรุงสภาพและฟื้นฟูพื้นที่บริเวณหน้าเหมือง

จำนวน - แห่ง เนื้อที่ - ไร่

วิธีดำเนินการ -

- ☐ การปรับปรุงสภาพและฟื้นฟูกองเก็บเปลือกหินและเศษหิน

จำนวน - แห่ง เนื้อที่ - ไร่

วิธีดำเนินการ -

- ☒ การปรับปรุงสภาพและฟื้นฟูขุมเหมืองที่ไม่ใช้ในการทำเหมืองแล้ว

จำนวน 4 แห่ง ขนาด (กxยxล) 75x480x12 เมตร

วิธีดำเนินการ เตรียมพื้นที่โดยการจัดทำคันดินปลูกหญ้าในพื้นที่ และนำกล้าไม้พันธุ์ในเรือนเพาะชำมาลงหลุมดินที่เตรียมไว้ โดยในหลุมดิน

ใส่ปุ๋ยคอก ปุ๋ยคอก เพื่อเพิ่มธาตุไนโตรเจน และใส่ฟอสเฟต สารช่วยเพิ่มการดูดน้ำ พร้อมทั้งปลูกพืชคลุมดินตระกูลถั่ว เพื่อรักษาดินและกักเก็บความชื้นและลดน้ำไหล

- ☐ การปรับปรุงสภาพและฟื้นฟูระบบป้องกันกระแสน้ำลงตะกอนดินจากบริเวณหน้าเหมืองที่เก็บกองเปลือกหิน/เศษหิน
และบริเวณอื่น ๆ อาทิเช่น คันทำนบดินและคูระบายน้ำและบ่อคัดตะกอน เป็นต้น

จำนวน - แห่ง ขนาด (กxยxล) - เมตร

วิธีดำเนินการ -

- ☐ การปลูกต้นไม้ระหว่างพื้นที่ว่างทั่วไปในเขตพื้นที่ประทานบัตร รวมเนื้อที่ - ไร่

วิธีดำเนินการ -

- ☐ การปรับปรุงสภาพและฟื้นฟูพื้นที่บริเวณ โรงแต่งแร่/โรงโม่หิน เนื้อที่ - ไร่

วิธีดำเนินการ -

- ☐ การปรับปรุงสภาพและฟื้นฟูพื้นที่บริเวณสำนักงาน / บ้านพัก เนื้อที่ - ไร่

วิธีดำเนินการ -

๕.๒ การจัดเตรียมงบประมาณ

งบประมาณสำหรับดำเนินงานตามแผนงาน 1,030,400.00 บาท

งบประมาณสำหรับการบำรุงรักษาพื้นที่ที่ฟื้นฟูแล้ว 3,118,500.00 บาท

ปัญหาและอุปสรรคที่ต้องการความช่วยเหลือ/สนับสนุนจากกรมอุตสาหกรรมพื้นฐานและการเหมืองแร่
และส่วนราชการอื่น ๆ

วิธีดำเนินการ -

ยงาน

ตำแหน่ง

Quarry planning and Technical Service Division Manager

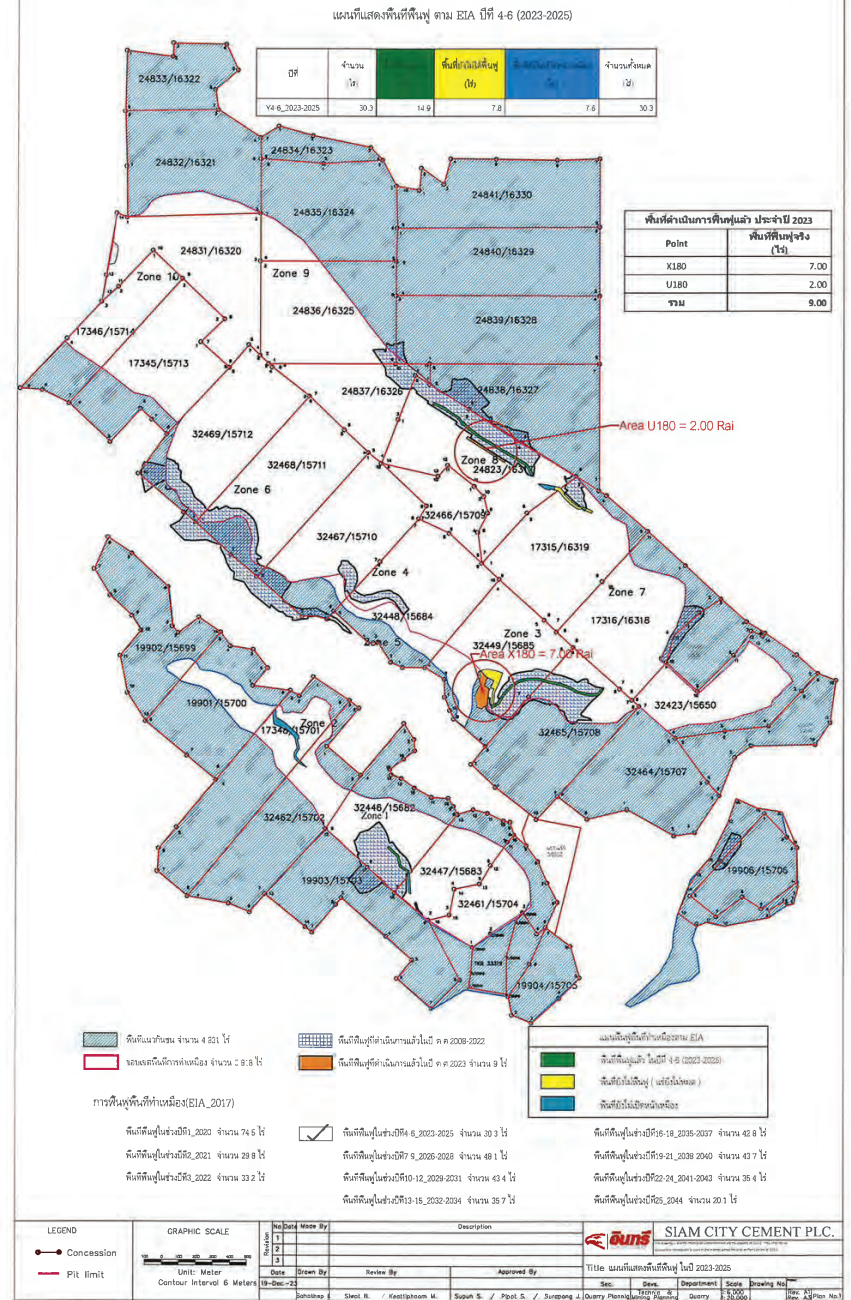

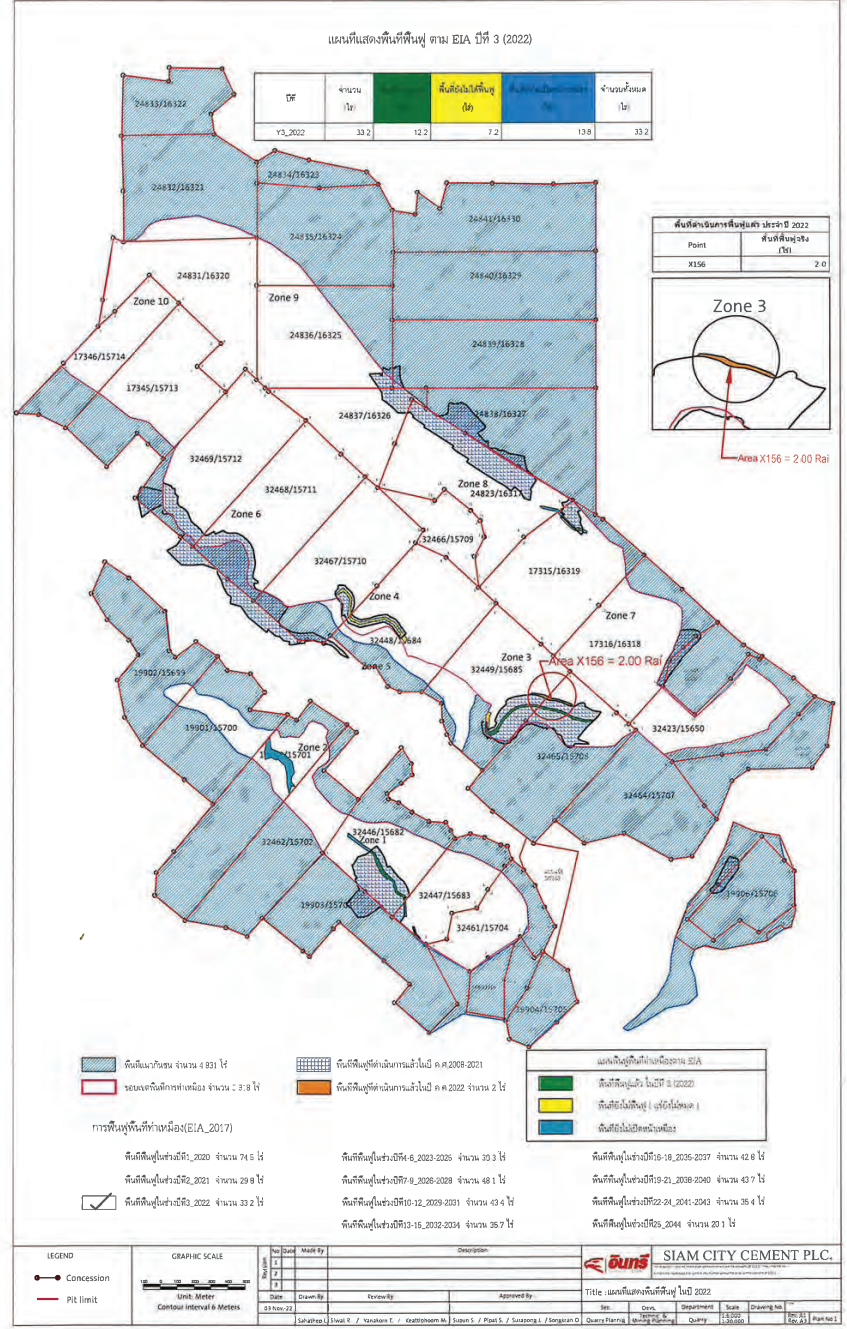

งาน Rehabilitation 2022



Siam City Cement Public Company Limited

09/01/2025

ภาคผนวก ง

เอกสารประกอบมาตรการป้องกันและ
แก้ไขผลกระทบสิ่งแวดล้อม

ภาคผนวก ง-1

เอกสารการจัดการเรื่องร้องเรียน

การสื่อสาร การมีส่วนร่วม การให้คำปรึกษาและ

การจัดการข้อร้องเรียน/ข้อเสนอแนะภายในและภายนอกองค์กร

1. วัตถุประสงค์ (Purpose)

ระเบียบการปฏิบัติงานนี้จัดทำขึ้นเพื่อเป็นขั้นตอนในการสื่อสาร การมีส่วนร่วม การให้คำปรึกษา ข้อมูลระหว่างหน่วยงานภายในบริษัทฯ การสื่อสารข้อมูลสู่ภายนอกบริษัทฯ การจัดการข้อร้องเรียน/ข้อเสนอแนะในระบบการจัดการ ทั้งภายในและภายนอกบริษัทฯ ให้เป็นไปอย่างมีประสิทธิภาพ

2. ขอบข่าย (Scope)

ระเบียบการปฏิบัติงานนี้ใช้กับการสื่อสาร การมีส่วนร่วม การให้คำปรึกษาและการจัดการข้อร้องเรียน/ข้อเสนอแนะภายในและภายนอกบริษัทฯ ที่อยู่ในขอบข่ายระบบการจัดการของบริษัทฯดังนี้

| บริษัท | ขอบข่ายการขอรับรอง | | |
|--|--------------------|--------------------|------------------------------|
| | TIS/ISO 9001:2015 | TIS/ISO 14001:2015 | TIS18001-2554/ISO 45001:2018 |
| บริษัทปูนซิเมนต์นครหลวง จำกัด (มหาชน) | ✓ | ✓ | ✓ |
| บริษัทปูนซิเมนต์นครหลวง จำกัด (มหาชน) | | | |
| โรงงานผลิตปูนซิเมนต์ลำเรีจรูป (อินทรมอเตอร์) | ✓ | ✓ | ✓ |
| บริษัท สยามซีเมนต์ พาวเวอร์ จำกัด | ✓ | ✓ | ✓ |

3. คำจำกัดความ (Definition)

- 3.1 การสื่อสาร หมายถึง การดำเนินการใดๆ เพื่อให้ข้อมูลข่าวสาร ไปถึงผู้รับอย่างรวดเร็วเพื่อให้เกิดความเข้าใจตรงกันระหว่าง ผู้ส่งสารกับผู้รับสาร โดยอาศัยสื่อต่างๆ เช่น โทรศัพท์ Email ประกาศ เป็นต้น
- 3.2 การมีส่วนร่วม หมายถึง กระบวนการที่พนักงาน ผู้รับเหมา มีโอกาสเข้าร่วมในกระบวนการ หรือขั้นตอนต่างๆ ตั้งแต่ การรับรู้ข้อมูลการปฏิบัติงาน การร่วมแสดงความคิดเห็น การร่วมเสนอปัญหาและความต้องการ การร่วมคิดแนวทางการแก้ไขปัญหา การร่วมในกระบวนการตัดสินใจ การร่วมในการดำเนินการ และการร่วมตัดสินใจตามประเด็นผล

[DocumentNumber]

Page 2 of 8

[Watermarks]

Template Version 3.0

ข้อมูลเอกสาร

| | |
|----------------------|----------------------------------|
| ประเภทเอกสาร | ระเบียบการปฏิบัติงาน (Procedure) |
| ระบบการจัดการ | QS/ESS/EN/LB/GN |
| หน่วยงานผู้ออกเอกสาร | PC_Center/MS |
| เวอร์ชัน | 13.0 |
| วันที่บังคับใช้ | 05/07/2024 |
| ที่จัดเก็บเอกสาร | INSEE EDOS (SCCC) |

[DocumentNumber]

[Watermarks]

Template Version 3.0

3.3 การให้คำปรึกษา หมายถึง กระบวนการที่พนักงาน ผู้รับเหมา สอบถามความถูกต้อง ความชัดเจน ในแนวทางการปฏิบัติ กระบวนการทำงาน การแก้ไขปัญหาอุปสรรค จากหน่วยงานผู้รับผิดชอบภายในบริษัทฯ เพื่อสร้างความเข้าใจที่ตรงกัน

3.4 การสื่อสารภายใน หมายถึง การสื่อสารข้อมูลให้แก่ พนักงานในบริษัทฯ รวมถึงผู้รับเหมาที่ปฏิบัติงานภายในบริษัทฯ ทราบโดยทั่วกัน

3.5 การสื่อสารภายนอก หมายถึง การสื่อสารข้อมูลให้แก่ หน่วยงานราชการที่เกี่ยวข้อง สื่อมวลชน ผู้ชาย ลูกค้า และชุมชนใกล้เคียง

4. ความรับผิดชอบ (Responsibility)

4.1 หัวหน้าฝ่ายบริหารด้านคุณภาพ สิ่งแวดล้อม อชีวอนามัยและความปลอดภัยเป็นผู้รับผิดชอบ โดยรวมในการจัดทำและคงไว้ซึ่งขั้นตอนปฏิบัติ รวมทั้งควบคุมดูแลให้มีการนำไปปฏิบัติ อย่างมีประสิทธิภาพ

4.2 ผู้รับผิดชอบด้านอชีวอนามัยและความปลอดภัย (ฝ่ายความปลอดภัยและอชีวอนามัย, เจ้าหน้าที่ความปลอดภัยในการทำงาน (โรงงาน 2, โรงงาน 3, เหมือง, สายงาน Supply chain, สำนักงานกรุงเทพ, โรงงานอินทรมอเตอร์ และ SCP)) มีหน้าที่สื่อสารข้อมูลและให้คำปรึกษาด้านความปลอดภัย ให้กับพนักงาน หัวหน้างานหรือผู้รับเหมาที่ปฏิบัติงานภายในบริษัทฯ รวมทั้งจัดการข้อร้องเรียน/ข้อเสนอแนะด้านอชีวอนามัยและความปลอดภัยที่ได้รับจากพนักงานหรือผู้รับเหมาที่ปฏิบัติงานภายในบริษัทฯ

4.3 ผู้รับผิดชอบด้านสิ่งแวดล้อม (ฝ่ายสิ่งแวดล้อมและระบบมาตรฐาน, ศูนย์กระจายสินค้าสุวรรณภูมิ และโรงงานอินทรมอเตอร์) มีหน้าที่สื่อสารข้อมูลและให้คำปรึกษาด้านสิ่งแวดล้อม ให้กับพนักงาน หัวหน้างานหรือผู้รับเหมาที่ปฏิบัติงานภายในบริษัทฯ รวมทั้งจัดการข้อร้องเรียน/ข้อเสนอแนะด้านสิ่งแวดล้อมที่ได้รับจากภายในและภายนอกบริษัทฯ

4.4 ผู้รับผิดชอบด้านคุณภาพ (ฝ่ายคุณภาพและพัฒนาผลิตภัณฑ์, แผนกควบคุมคุณภาพ (โรงงาน 2, โรงงาน 3 และโรงงานอินทรมอเตอร์) และศูนย์บริการเทคนิคปูนอินทรี) มีหน้าที่สื่อสารข้อมูลและให้คำปรึกษาด้านคุณภาพ ให้กับพนักงาน ลูกค้า รวมทั้งจัดการข้อร้องเรียน/ข้อเสนอแนะด้านคุณภาพที่ได้รับจากภายในและภายนอกบริษัทฯ

4.5 ผู้รับผิดชอบด้านชุมชนสัมพันธ์ (ฝ่ายชุมชนสัมพันธ์ และศูนย์กระจายสินค้าสุวรรณภูมิ) มีหน้าที่พิจารณาและตัดสินใจสื่อสารข้อมูลเกี่ยวกับประเด็นด้านสิ่งแวดล้อมที่สำคัญให้กับบุคคลภายนอก และ มีหน้าที่ในการประชาสัมพันธ์ ข่าวสาร กิจกรรมต่างๆที่สนับสนุนการมีส่วนร่วมระหว่างบริษัทฯกับชุมชน รวมทั้งจัดการข้อร้องเรียน/ข้อเสนอแนะที่ได้รับจากภายนอกบริษัทฯ

[DocumentNumber]

Page 3 of 8

[Watermarks]

Template Version 3.0

4.5 ฝ่ายบริการลูกค้า มีหน้าที่จัดการข้อร้องเรียน/ข้อเสนอแนะ ที่ได้รับจากภายนอกผ่านช่องทาง Customer care

5. ขั้นตอนปฏิบัติงาน (Procedure)

5.1 การสื่อสาร การมีส่วนร่วม การให้คำปรึกษา และการจัดการข้อร้องเรียน/ข้อเสนอแนะภายในบริษัทฯ

5.1.1 การสื่อสารข้อร้องเรียน/ข้อเสนอแนะ จะดำเนินการตามช่องทาง/วิธีการสื่อสาร ดังนี้

| เรื่อง | ช่องทาง / วิธีการสื่อสาร | ผู้รับผิดชอบ | กลุ่มเป้าหมาย |
|--|---|---|---|
| 1. นโยบายด้านคุณภาพ สิ่งแวดล้อม อชีวอนามัย และ ความปลอดภัย | ประกาศนโยบาย, Email, INSEE Portal , เว็บไซต์บริษัท (www.siamcitycement.com) | - ส่วนแผนกบริหารด้านคุณภาพ สิ่งแวดล้อม อชีวอนามัยและความปลอดภัย
- ผู้รับผิดชอบด้านชุมชนสัมพันธ์ (ส่วนสื่อสาร) | พนักงานทุกคน |
| 2. ข้อร้องเรียน/ข้อร้องเรียน | ประกาศวัตถุประสงค์เป้าหมาย, Email, INSEE Portal | - ส่วนแผนกบริหารด้านคุณภาพ สิ่งแวดล้อม อชีว อนามัยและความปลอดภัย
- ส่วนงานระบบมาตรฐาน (ทีมสื่อสาร)
- ผู้รับผิดชอบของ ศูนย์กระจายสินค้าสุวรรณภูมิ, ศูนย์บริการเทคนิคปูนอินทรี,สำนักงานกรุงเทพ, โรงงานอินทรมอเตอร์, บริษัท สยามซีเมนต์พาวเวอร์ จำกัด
- ผู้รับผิดชอบด้านชุมชนสัมพันธ์ (ส่วนสื่อสาร) | พนักงานทุกคน, ผู้รับเหมาที่ปฏิบัติงาน ในบริษัทฯ |
| 3. ข้อเสนอแนะ/ข้อร้องเรียน | | | |
| 3.1 ภายใน | | | |
| - ประเด็นด้านสิ่งแวดล้อม | Email, แบบสำรวจความพึงพอใจ ประจําปี, หมายเลขโทรศัพท์ฉุกเฉิน | ผู้รับผิดชอบด้านสิ่งแวดล้อม | พนักงานที่เกี่ยวข้อง, ผู้รับเหมา |
| - ประเด็นด้านอชีวอนามัยและความปลอดภัย | Email, โทรศัพท์, ระบบ Hazard online, แบบสำรวจความพึงพอใจ ประจําปี | ผู้รับผิดชอบด้านอชีวอนามัยและความปลอดภัย | พนักงานที่เกี่ยวข้อง, ผู้รับเหมา |
| - ประเด็นด้านคุณภาพ | โทรศัพท์, โทรสาร, Email | ผู้รับผิดชอบด้านคุณภาพ | พนักงานที่เกี่ยวข้อง |

[DocumentNumber]

Page 4 of 8

[Watermarks]

Template Version 3.0

| | | | |
|---|--|--|--|
| 3.2 ภายนอก
- ประเด็นด้านสิ่งแวดล้อม | Email, โทรศัพท์, แบบสำรวจความพึงพอใจประจำปี (เฉพาะ หน่วยงานสระบุรี) | - ผู้รับผิดชอบด้านสิ่งแวดล้อม
- ผู้รับผิดชอบด้านชุมชนสัมพันธ์ (ส่วนชุมชนสัมพันธ์) | ชุมชน, ราชการ |
| - ประเด็นด้านอาชีวอนามัยและความปลอดภัย | Email, โทรศัพท์, แบบสำรวจความพึงพอใจประจำปี | - ผู้รับผิดชอบด้านอาชีวอนามัยและความปลอดภัย
- ผู้รับผิดชอบด้านชุมชนสัมพันธ์ (ส่วนชุมชนสัมพันธ์) | ชุมชน, ราชการ |
| - ประเด็นด้านคุณภาพ | โทรศัพท์, โทรสาร, Email, Line (@INSEE group) | - ผู้รับผิดชอบด้านคุณภาพ
- ฝ่ายบริหารลูกค้า | ลูกค้า |
| 4. ผลการตรวจวัดด้านสิ่งแวดล้อม | Email, การประชุม, รายงานส่งราชการ | - ผู้รับผิดชอบด้านสิ่งแวดล้อม
- ผู้รับผิดชอบด้านชุมชนสัมพันธ์ (ส่วนชุมชนสัมพันธ์) | พนักงานที่เกี่ยวข้อง, ชุมชน, ราชการ |
| 5. ผลการตรวจวัดสุขภาพองค์กรสุขภาพกรม | - สื่อสารผลการตรวจวัดผ่านทางบอร์ดประชาสัมพันธ์
- เฝ้าระวังและลดผลกระทบ
- ประเมินการตรวจสุขภาพประจำปีตามปัจจัยเสี่ยงต่างๆ

แบบรายงานผลการตรวจวัดและวิเคราะห์สภาวะการทำงาน เกี่ยวกับความร้อน แสงสว่าง และเสียงภายในสถานประกอบการ (แบบ รสข.)

รายงานผลการปฏิบัติงานมาตรการป้องกันและแก้ไขผลกระทบสิ่งแวดล้อม และมาตรการติดตามตรวจสอบผลกระทบสิ่งแวดล้อม | - ผู้รับผิดชอบด้านอาชีวอนามัยและความปลอดภัย
- P&OP

- ผู้รับผิดชอบด้านอาชีวอนามัยและความปลอดภัย | พนักงาน ผู้รับเหมา

หน่วยงานราชการ

หน่วยงานราชการ |
| 6. ข้อมูลด้านคุณภาพ (ผลการทดสอบ) | Email, COA, ระบบ LIMS | ผู้รับผิดชอบด้านคุณภาพ | พนักงานที่เกี่ยวข้อง,ลูกค้า |
| 7. ผลการประเมินความสอดคล้องตามกฎหมายด้านคุณภาพผลิตภัณฑ์ สิ่งแวดล้อม อาชีวอนามัยและความปลอดภัย | อ้างอิงตามระเบียบปฏิบัติงาน เรื่อง การขึ้น และติดตามกฎหมาย ระเบียบข้อบังคับ หลักปฏิบัติงานและมาตรฐานภายนอก รวมถึงการประเมินความสอดคล้องกฎหมาย (P-MS-05) | - ผู้รับผิดชอบด้านคุณภาพ
- ผู้รับผิดชอบด้านสิ่งแวดล้อม
- ผู้รับผิดชอบด้านอาชีวอนามัยและความปลอดภัย | หน่วยงานที่เกี่ยวข้อง |

[DocumentNumber]

Page 5 of 8

[Watermarks]

Template Version 3.0

| | | | |
|--|--|--|--|
| 8. ข้อมูลที่เกี่ยวข้องกับระบบการจัดการ
8.1 ผลการตรวจประเมินระบบมาตรฐาน ISO | Email, รายงานผลการตรวจประเมิน | ส่วนงานระบบมาตรฐาน | พนักงานที่เกี่ยวข้อง |
| 8.2 ผลการทบทวนของฝ่ายบริหาร (MR) | Email, รายงานผลการทบทวนของฝ่ายบริหาร | ส่วนงานระบบมาตรฐาน | พนักงานที่เกี่ยวข้อง |
| 8.3 ผลการตรวจประเมินระบบมาตรฐาน ISO และผลการทบทวนฝ่ายบริหาร (MR) ที่เกี่ยวข้องกับ ผู้รับเหมา (ถ้ามี) | การประชุมผู้รับเหมา | ผู้รับผิดชอบด้านอาชีวอนามัยและความปลอดภัย | ผู้รับเหมา |
| 9. การสร้างจิตสำนึกและความรู้ด้านสิ่งแวดล้อม ความปลอดภัย อาชีวอนามัย และสภาพแวดล้อมในการทำงาน | กิจกรรมต่าง ๆ เช่น นิทรรศการ, SHE Talk, โครงการ เป็นต้น

วารสาร เช่น รอบรู้อินทรี, นอร์ด, ประชุม เช่น ประชุม ชมรม. | - ผู้รับผิดชอบด้านสิ่งแวดล้อม
- ผู้รับผิดชอบด้านอาชีวอนามัยและความปลอดภัย
- ผู้รับผิดชอบด้านชุมชนสัมพันธ์ (ส่วนสื่อสาร) | พนักงานทุกคน, ผู้รับเหมาที่ปฏิบัติงานภายในบริษัท |
| 10. การมีส่วนร่วมและการให้คำปรึกษาด้านความปลอดภัย อาชีวอนามัย และสภาพแวดล้อมในการทำงาน | โทรศัพท์ภายใน, Email, การประชุม, การพบปะเพื่อขอคำปรึกษา, โครงการด้านความปลอดภัย | ผู้รับผิดชอบด้านอาชีวอนามัยและความปลอดภัย | พนักงานทุกคน, ผู้รับเหมาที่ปฏิบัติงานภายในบริษัท |
| 11. การสื่อสารผลิตภัณฑ์ | อ้างอิงตามระเบียบปฏิบัติงาน เรื่อง การเตรียมความพร้อมและตอบสนองต่อเหตุการณ์ฉุกเฉิน (P-MS-03) | - ผู้รับผิดชอบด้านสิ่งแวดล้อม
- ผู้รับผิดชอบด้านอาชีวอนามัยและความปลอดภัย
- ผู้รับผิดชอบด้านชุมชนสัมพันธ์ (ส่วนสื่อสาร และส่วนชุมชนสัมพันธ์) | พนักงานทุกคน, ผู้รับเหมาที่ปฏิบัติงานภายในบริษัท, ชุมชน, ราชการ, สื่อมวลชน |

หมายเหตุ: ช่องทางการสื่อสารสามารถปรับเปลี่ยนได้ตามความเหมาะสม

- 5.1.2 การมีส่วนร่วมและให้การให้คำปรึกษาด้านอาชีวอนามัยและความปลอดภัย ผู้รับผิดชอบด้านอาชีวอนามัยและความปลอดภัย ส่งเสริมและจัดสรรเวลาให้กับพนักงาน และผู้รับเหมาที่ปฏิบัติงานในบริษัทฯ เข้ามีส่วนร่วมในการจัดการอาชีวอนามัยและความปลอดภัยในสถานที่ทำงาน เช่น การรายงานอุบัติเหตุและความเสี่ยง, การสังเกตการณ์ความปลอดภัย, การเข้าร่วมประชุมคณะกรรมการความปลอดภัยในการทำงาน, การเข้าร่วมเป็นตัวแทนในการสอบสวนอุบัติเหตุ และการสนทนาคำถามความปลอดภัย (Safety talk) เป็นต้น

[DocumentNumber]

Page 6 of 8

[Watermarks]

Template Version 3.0

- 5.1.3 การจัดการข้อร้องเรียน/ข้อเสนอแนะภายในด้านคุณภาพ ด้านสิ่งแวดล้อม และด้านอาชีวอนามัยและความปลอดภัย ให้ผู้รับผิดชอบดำเนินการดังนี้



- 5.2 การสื่อสาร และการจัดการข้อร้องเรียน/ข้อเสนอแนะภายนอกบริษัทฯ
- 5.2.1 การสื่อสารประเด็นสิ่งแวดล้อมที่สำคัญให้กับหน่วยงานภายนอกบริหาร ให้ผู้บริหารระดับสูง/ตัวแทนฝ่ายบริหารระบบการด้านคุณภาพสิ่งแวดล้อม อาชีวอนามัยและความปลอดภัย / ผู้จัดการฝ่ายชุมชนสัมพันธ์ เป็นผู้พิจารณา และตัดสินใจที่จะสื่อสารประเด็นสิ่งแวดล้อมที่สำคัญ, ประเด็นด้านอาชีวอนามัยและความปลอดภัยซึ่งอาจส่งผลกระทบต่อสิ่งแวดล้อม หรือชุมชนโดยรอบโรงงาน หรืออาจกระทบกับชื่อเสียงของบริษัท เช่น เหตุเพลิงไหม้ร้ายแรง, เกิดการระเบิดรุนแรง, น้ำมันหรือ สารเคมีรั่วไหลรุนแรง, อุบัติเหตุ เป็นต้น โดยหน่วยงานที่เกี่ยวข้องกับประเด็นนั้น **ร่วมกับฝ่ายชุมชนสัมพันธ์** เป็นผู้ดำเนินการสื่อสาร **รายละเอียดที่เกี่ยวข้อง** ให้กับหน่วยงานภายนอกบริหาร
- 5.2.2 การสื่อสารกับบุคคลภายนอกที่เข้ามาติดต่อภายในเขตโรงงาน ให้ให้ความปลอดภัยและอาชีวอนามัย หรือหน่วยงานรับการติดต่อแจ้งข้อมูลด้านความปลอดภัย ในการเข้าเขตโรงงาน ตามกฎระเบียบของโรงงาน
- 5.2.3 การประชาสัมพันธ์ ข่าวสาร กิจกรรมที่สนับสนุนการมีส่วนร่วมระหว่างบริษัทกับชุมชนหรือกิจกรรมใดๆที่สร้างเสริมภาพลักษณ์ที่ดีให้แก่บริษัทฯ ให้บุคคลภายนอกบริหาร ให้ผู้รับผิดชอบด้านชุมชนสัมพันธ์เป็นผู้รวบรวมข้อมูลเพื่อดำเนินการประชาสัมพันธ์ผ่านสื่อต่างๆ อาทิ เช่น วิทยุชุมชน หนังสือพิมพ์ท้องถิ่น และสื่อสิ่งพิมพ์อื่นๆ ตามความเหมาะสม
- 5.2.4 การสื่อสารข้อมูลสำหรับผู้ให้บริการภายนอก เช่น ผู้ขาย ผู้ให้บริการ ให้ดำเนินการตามนโยบายการจัดซื้อจัดหา (PL-F&C-PROC-001)
- 5.2.5 การสื่อสารข้อมูลข่าวสารเกี่ยวกับสินค้าและบริการให้ดำเนินการตามระเบียบปฏิบัติงาน เรื่อง การตอบสนองความต้องการของลูกค้า (P-CSC-01)
- 5.2.6 การจัดการข้อร้องเรียน/ข้อเสนอแนะภายนอกด้านคุณภาพ ด้านสิ่งแวดล้อม และด้านอาชีวอนามัย ให้ผู้รับผิดชอบดำเนินการดังนี้



6. เอกสารที่เกี่ยวข้อง (Related Document)

- 6.1 P-MS-07: การทบทวนของฝ่ายบริหาร

[DocumentNumber]

Page 7 of 8

[Watermarks]

Template Version 3.0

- 6.2 P-MS-12: การแก้ไขและป้องกันความไม่สอดคล้องกันข้อกำหนด
- 6.3 P-MS-03: การเตรียมความพร้อมและตอบสนองต่อเหตุการณ์ฉุกเฉิน
- 6.4 P-QA-05: การดำเนินการต่อข้อร้องเรียนของห้องปฏิบัติการ
- 6.5 P-CSC-01: การตอบสนองความต้องการของลูกค้า
- 6.6 W-CCS-001: ขั้นตอนการตอบคำถามลูกค้าและบันทึกข้อมูลในระบบ CRM
- 6.7 PL-F&C-PROC-001: นโยบายการจัดซื้อจัดหา
7. บันทึกและเอกสารสนับสนุน (Record Control)
- 7.1 F-ES-026: การรับ-แจ้งข้อร้องเรียนภายในและภายนอกองค์กร

~ สิ้นสุดเอกสาร ~

[DocumentNumber]

Page 8 of 8

[Watermarks]

Template Version 3.0

ภาคผนวก ง-2

ขอบข่ายงานฟื้นฟูสภาพพื้นที่เหมืองปี 2567

Quarry Rehabilitation 2024

KPI 2024

YTD 2024

พื้นที่ Plan Rehabilitation

2.4 ไร่

4.0 ไร่

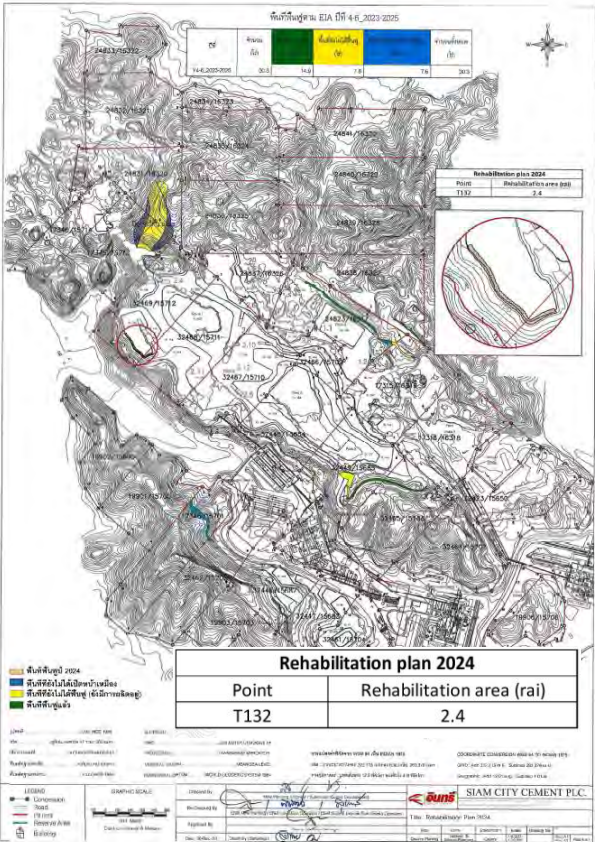

| ปี | จำนวน (ไร่) | พื้นที่ฟื้นฟูแล้ว (ไร่) | พื้นที่ที่ยังไม่ได้ฟื้นฟู (ไร่) | พื้นที่ที่ยังไม่เปิดดำเนินการ (ไร่) | จำนวนทั้งหมด (ไร่) |
|----------------|-------------|-------------------------|---------------------------------|-------------------------------------|--------------------|
| Y4-6_2023-2025 | 30.3 | 14.9 | 7.8 | 7.6 | 30.3 |

| Rehabilitation plan 2024 | |
|--------------------------|---------------------------|
| Point | Rehabilitation area (rai) |
| T132 | 3 |
| X180 | 1 |

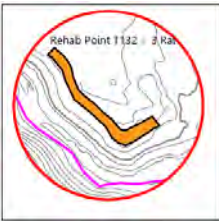

ภาคผนวก ง-3

สำเนาหนังสือนำเสนอรายงานผลการปฏิบัติตามมาตรการ
ประจำเดือนมกราคม-มิถุนายน พ.ศ. 2567

วันที่ 20 กรกฎาคม 2567

เรื่อง รายงานผลการปฏิบัติตามมาตรการป้องกันและแก้ไขผลกระทบสิ่งแวดล้อม และมาตรการติดตามตรวจสอบคุณภาพสิ่งแวดล้อม โครงการเหมืองแร่ หินปูนและหินดินดาน ตำบลทับกวาง, ท้าคล้อ อำเภอกำแพงแสน จังหวัดสระบุรี ในรอบเดือนมกราคม - มิถุนายน 2567

เรียน นายกเทศมนตรีเทศบาลเมืองทับกวาง

สิ่งที่ส่งมาด้วย รายงานผลการปฏิบัติตามมาตรการป้องกันและแก้ไขผลกระทบสิ่งแวดล้อมและมาตรการติดตามตรวจสอบคุณภาพสิ่งแวดล้อม โครงการทำเหมืองฯ จังหวัดสระบุรี ในรอบเดือนมกราคม - มิถุนายน 2567 จำนวน 1 เล่ม (พร้อม CD-ROM 1 แผ่น)

ตามที่คณะกรรมการสิ่งแวดล้อมแห่งชาติ เห็นชอบกับรายงานการวิเคราะห์ผลกระทบสิ่งแวดล้อม โครงการทำเหมืองแร่หินอุตสาหกรรม ชนิดหินปูนและหินดินดาน เพื่ออุตสาหกรรมปูนซีเมนต์ ท้องที่ตำบลทับกวาง และ ตำบลท้าวคล้อ อำเภอกำแพงแสน จังหวัดสระบุรี ของบริษัท ปูนซีเมนต์นครหลวง จำกัด (มหาชน) ตามหนังสือฉบับที่ ทส.(กกวล) 1005/ว 13034 ลงวันที่ 27 ตุลาคม 2559 และกำหนดให้บริษัท เสนอรายงานผลการปฏิบัติตามมาตรการป้องกันและแก้ไขผลกระทบสิ่งแวดล้อม และมาตรการติดตามตรวจสอบคุณภาพสิ่งแวดล้อมของโครงการฯ ให้สำนักงาน นโยบายและแผนทรัพยากรธรรมชาติและสิ่งแวดล้อม และกรมอุตสาหกรรมพื้นฐานและการเหมืองแร่ รับทราบอย่างน้อย ปีละ 2 ครั้ง

บัดนี้ บริษัทฯ ได้ดำเนินการจัดทำรายงานผลการปฏิบัติตามมาตรการป้องกันและแก้ไขผลกระทบสิ่งแวดล้อม และมาตรการติดตามตรวจสอบคุณภาพสิ่งแวดล้อม โครงการทำเหมืองฯ จังหวัดสระบุรี ในรอบเดือนมกราคม - มิถุนายน 2567 เป็นที่เรียบร้อยแล้ว จึงขอนำส่งรายงานฉบับดังกล่าวมาเพื่อพิจารณาและรับทราบผลการดำเนินการด้านสิ่งแวดล้อมของบริษัทฯ ในครั้งนี้

จึงเรียนมาเพื่อโปรดทราบ

ขอแสดงความนับถือ

ผู้จัดการฝ่ายรัฐสัมพันธ์หนังสืออนุญาตและประทานบัตร

ฝ่ายรัฐสัมพันธ์หนังสืออนุญาตและประทานบัตร

ผู้ประสานงาน : คุณชุตติกาญจน์ เฉลยพิศ โทร.087-9878921

บริษัท ปูนซีเมนต์นครหลวง จำกัด (มหาชน)
โรงงานสระบุรี
ถ.พหลโยธิน กม.10 ตำบลทับกวาง อ.ทับกวาง
สระบุรี 18260
โทรศัพท์ : 03-624-0910 โทรสาร : 03-632-9955
เลขประจำตัวผู้เสียภาษี 05-0-1075 36001 34 0 (โรงงานสระบุรี)

SIAM CITY CEMENT PUBLIC COMPANY LIMITED
Saraburi Plant
99 Moo 9, Mitraparp Road, Tabkwaeng, Kaengkroth,
Saraburi 18260, Thailand
Tel: (663) 624-0910 Fax: (663) 632-9955
Fax ID : 0 1075 36001 34 0 (Saraburi Plant)

วันที่ 20 กรกฎาคม 2567

เรื่อง รายงานผลการปฏิบัติตามมาตรการป้องกันและแก้ไขผลกระทบสิ่งแวดล้อม และมาตรการติดตาม ตรวจสอบคุณภาพสิ่งแวดล้อม โครงการเหมืองแร่ หินปูนและหินดินดาน ตำบลทับกวาง, ท้าคล้อ อำเภอกำแพงแสน จังหวัดสระบุรี ในรอบเดือนมกราคม - มิถุนายน 2567

เรียน อธิบดีกรมอุตสาหกรรมพื้นฐานและการเหมืองแร่

สิ่งที่ส่งมาด้วย รายงานผลการปฏิบัติตามมาตรการป้องกันและแก้ไขผลกระทบสิ่งแวดล้อม และมาตรการติดตามตรวจสอบคุณภาพสิ่งแวดล้อม โครงการทำเหมืองฯ จังหวัดสระบุรี ในรอบเดือนมกราคม - มิถุนายน 2567 จำนวน 3 เล่ม (พร้อม CD-ROM 3 แผ่น)

ตามที่คณะกรรมการสิ่งแวดล้อมแห่งชาติ เห็นชอบกับรายงานการวิเคราะห์ผลกระทบสิ่งแวดล้อม โครงการทำเหมืองแร่หินอุตสาหกรรม ชนิดหินปูนและหินดินดาน เพื่ออุตสาหกรรมปูนซีเมนต์ ท้องที่ตำบลทับกวาง และ ตำบลท้าวคล้อ อำเภอกำแพงแสน จังหวัดสระบุรี ของบริษัท ปูนซีเมนต์นครหลวง จำกัด(มหาชน) ตามหนังสือฉบับที่ ทส.(กกวล) 1005/ว 13034 ลงวันที่ 27 ตุลาคม 2559 และกำหนดให้บริษัท เสนอรายงานผลการปฏิบัติตามมาตรการป้องกันและแก้ไขผลกระทบสิ่งแวดล้อม และมาตรการติดตามตรวจสอบคุณภาพสิ่งแวดล้อมของโครงการฯ ให้สำนักงาน นโยบายและแผนทรัพยากรธรรมชาติและสิ่งแวดล้อม และกรมอุตสาหกรรมพื้นฐานและการเหมืองแร่ รับทราบอย่างน้อย ปีละ 2 ครั้ง

บัดนี้ บริษัทฯ ได้ดำเนินการจัดทำรายงานผลการปฏิบัติตามมาตรการป้องกันและแก้ไขผลกระทบสิ่งแวดล้อม และมาตรการติดตามตรวจสอบคุณภาพสิ่งแวดล้อม โครงการทำเหมืองฯ จังหวัดสระบุรี ในรอบเดือนมกราคม - มิถุนายน 2567 เป็นที่เรียบร้อยแล้ว จึงขอนำส่งรายงานฉบับดังกล่าวมาเพื่อพิจารณาและรับทราบผล การดำเนินการด้านสิ่งแวดล้อมของบริษัทฯ ในครั้งนี้

จึงเรียนมาเพื่อโปรดทราบ

ขอแสดงความนับถือ

ผู้จัดการฝ่ายรัฐสัมพันธ์หนังสืออนุญาตและประทานบัตร

ฝ่ายรัฐสัมพันธ์หนังสืออนุญาตและประทานบัตร

ผู้ประสานงาน : คุณชุตติกาญจน์ เฉลยพิศ โทร.087-9878921

ได้รับเรื่องไว้แล้ว

บริษัท ปูนซีเมนต์นครหลวง จำกัด (มหาชน)
โรงงานสระบุรี
ถ.พหลโยธิน กม.10 ตำบลทับกวาง อ.ทับกวาง
สระบุรี 18260
โทรศัพท์ : 03-624-0910 โทรสาร : 03-632-9955
เลขประจำตัวผู้เสียภาษี 05-0-1075 36001 34 0 (โรงงานสระบุรี)

SIAM CITY CEMENT PUBLIC COMPANY LIMITED
Saraburi Plant
99 Moo 9, Mitraparp Road, Tabkwaeng, Kaengkroth,
Saraburi 18260, Thailand
Tel: (663) 624-0910 Fax: (663) 632-9955
Fax ID : 0 1075 36001 34 0 (Saraburi Plant)

วันที่ 20 กรกฎาคม 2567

เรื่อง รายงานผลการปฏิบัติตามมาตรการป้องกันและแก้ไขผลกระทบสิ่งแวดล้อม และมาตรการติดตามตรวจสอบคุณภาพสิ่งแวดล้อม โครงการเหมืองแร่ หินปูนและหินดินดาน ตำบลทับกวาง, ท่าคล้อ อำเภอกำแพงคอย จังหวัดสระบุรี ในรอบเดือนมกราคม - มิถุนายน 2567

เรียน ผู้อำนวยการสำนักงานอุตสาหกรรมพื้นฐานและการเหมืองแร่ เขต 6 นครราชสีมา

สิ่งที่ส่งมาด้วย รายงานผลการปฏิบัติตามมาตรการป้องกันและแก้ไขผลกระทบสิ่งแวดล้อมและมาตรการติดตามตรวจสอบคุณภาพสิ่งแวดล้อม โครงการท่าเหมืองฯ จังหวัดสระบุรี ในรอบเดือนมกราคม - มิถุนายน 2567 จำนวน 3 เล่ม (พร้อม CD-ROM 3 แผ่น)

ตามที่คณะกรรมการสิ่งแวดล้อมแห่งชาติ เห็นชอบกับรายงานการวิเคราะห์ผลกระทบสิ่งแวดล้อม โครงการท่าเหมืองแร่หินอุตสาหกรรม ชนิดหินปูนและหินดินดาน เพื่ออุตสาหกรรมปูนซีเมนต์ ที่องค์ตำบลทับกวาง และ ตำบลท่าคล้อ อำเภอกำแพงคอย จังหวัดสระบุรี ของบริษัท ปูนซีเมนต์นครหลวง จำกัด(มหาชน) ตามหนังสือฉบับที่ ทส.(กवल) 1005/213034 ลงวันที่ 27 ตุลาคม 2559 และกำหนดให้บริษัทฯ เสนอรายงานผลการปฏิบัติตามมาตรการป้องกันและแก้ไขผลกระทบสิ่งแวดล้อม และมาตรการติดตามตรวจสอบคุณภาพสิ่งแวดล้อมของโครงการฯ ให้สำนักงาน นโยบายและแผนทรัพยากรธรรมชาติและสิ่งแวดล้อม และกรมอุตสาหกรรมพื้นฐานและการเหมืองแร่ รับทราบอย่างน้อย ปีละ 2 ครั้ง

บัดนี้ บริษัทฯ ได้ดำเนินการจัดทำรายงานผลการปฏิบัติตามมาตรการป้องกันและแก้ไขผลกระทบสิ่งแวดล้อม และมาตรการติดตามตรวจสอบคุณภาพสิ่งแวดล้อม โครงการท่าเหมืองฯ จังหวัดสระบุรี ในรอบเดือนมกราคม - มิถุนายน 2567 เป็นที่เรียบร้อยแล้ว จึงขอแนส่งรายงานฉบับดังกล่าวมาเพื่อพิจารณาและรับทราบผลการดำเนินการด้านสิ่งแวดล้อมของบริษัทฯ ในครั้งนี้

จึงเรียนมาเพื่อโปรดทราบ

พ.อ. น.ท. น.อ.

ฝ่ายรัฐสัมพันธ์หนังสืออนุญาตและประทานบัตร

ผู้ประสานงาน : คุณชุตติกาญจน์ เฉลยพิศ โทร.087-9878921











บริษัท ปูนซิเมนต์นครหลวง จำกัด (มหาชน)
โรงงานสระบุรี
99 หมู่ 9 ต.มิตรภาพ อ.ทับกวาง จ.สระบุรี
สระบุรี 18260
โทรศัพท์ : 03-624-0930 โทรสาร : 03-632-9955
เลขประจำตัวเสียภาษี : 0-1075-36001-34-0 (โรงงานสระบุรี)

SIAM CITY CEMENT PUBLIC COMPANY LIMITED
Saraburi Plant
99 Moo 9, Mitrapap Road, Tabkwaeng, Kaengkhro
Saraburi 18260, Thailand
Tel: (063) 624-0930 Fax: (063) 632-9955
Tax ID : 0-1075-36001-34-0 (Saraburi Plant)

ภาคผนวก ง-4

การศึกษาสำรวจความหลากหลายทางชีวภาพ
และการฟื้นฟูระบบนิเวศ บริเวณเหมืองหินปูน

สรุปความคืบหน้างานสำรวจ Biodiversity (ปรับเปลี่ยนการสำรวจเนื่องจากผลกระทบของโรคโควิด 2019)

| กิจกรรม | ความคืบหน้าของการดำเนินการ | หมายเหตุ |
|---|--|---|
| ติดต่อประสานงานการว่าจ้าง | 100%  | |
| เตรียมเครื่องมือและอุปกรณ์การวิจัย | 100%  | |
| เก็บข้อมูลในการสำรวจพรรณไม้และสังคมพืชในพื้นที่เหมืองแร่ | 100%  | |
| เก็บข้อมูลภาคสนามในด้านสัตว์ป่า | 100%  | |
| วางแผนและกำหนดแปลงทดลองในการฟื้นฟูพื้นที่ภายหลังการทำเหมือง | 100%  | |
| ปรับแก้ นำเข้าและวิเคราะห์ข้อมูล | 100%  | |
| จัดส่งและนำเสนอรายงานความก้าวหน้าฉบับที่ 1 | 100%  | |
| นำเข้าและวิเคราะห์ข้อมูล | 80%  | <div>คณะสำรวจ กำลังดำเนินการจัดทำรายงาน</div> |
| นำเสนอร่างรายงานฉบับสมบูรณ์ | 80%  | |
| จัดส่งรายงานฉบับสมบูรณ์ | 80%  | |

หมายเหตุ : ได้ดำเนินการสำรวจเสร็จเรียบร้อยแล้ว คณะสำรวจกำลังดำเนินการสรุปและจัดทำรายงาน

ภาคผนวก ง-5

แผนการซ่อมบำรุงเครื่องจักรและอุปกรณ์ต่างๆ
ระหว่างเดือนกรกฎาคม-ธันวาคม พ.ศ. 2567

Schedule Work Hour Machine Quarry
Weekly 29 : 15 - 21 Jul 2024

| Machine | CC. | 15 | | | 16 | | | 17 | | | 18 | | | 19 | | | 20 | | | 21 | | | TOTAL
SWH
(hr.) |
|-----------------|-----|-----|-----|-----|-----|-----|-----|-----|-----|-----|-----|-----|-----|-----|-----|-----|-----|-----|-----|-----|-----|-----|-----------------------|
| | | Mon | | | Tue | | | Wed | | | Thu | | | Fri | | | Sat | | | Sun | | | |
| | | 1 | 2 | 3 | 1 | 2 | 3 | 1 | 2 | 3 | 1 | 2 | 3 | 1 | 2 | 3 | 1 | 2 | 3 | 1 | 2 | 3 | |
| Limestone | | | | | | | | | | | | | | | | | | | | | | | |
| 777C# 13 | LS1 | X | X | X | X | X | X | X | X | X | X | X | X | X | X | X | X | X | X | X | X | X | 0 |
| 777C# 14 | LS1 | X | X | X | X | X | X | X | X | X | X | X | X | X | X | X | X | X | X | X | X | X | 0 |
| 777C# 15 | LS1 | X | X | X | X | X | X | X | X | X | X | X | X | X | X | X | X | X | X | X | X | X | 0 |
| 777C# 16* | LS1 | X | X | X | X | X | X | X | X | X | X | X | X | X | X | X | X | X | X | X | X | X | 0 |
| 777C# 17 | LS1 | X | 6.5 | 6.5 | 6 | X | 6.5 | X | 6.5 | 6.5 | X | 6.5 | 6.5 | X | 6.5 | 6.5 | X | 6.5 | 6.5 | 6 | 6.5 | 6.5 | 97 |
| 777C# 18 | LS1 | X | X | X | X | X | X | X | X | X | X | X | X | X | X | X | X | X | X | X | X | X | 0 |
| 777C# 19 | LS1 | X | 6.5 | 6.5 | 6 | X | 6.5 | X | 6.5 | 6.5 | X | 6.5 | 6.5 | X | 6.5 | 6.5 | X | 6.5 | 6.5 | 6 | 6.5 | 6.5 | 97 |
| 777C# 20 | LS2 | X | 6.5 | 6.5 | 6 | X | 6.5 | X | 6.5 | 6.5 | X | 6.5 | 6.5 | X | 6.5 | 6.5 | X | 6.5 | 6.5 | 6 | 6.5 | 6.5 | 97 |
| 777D# 23 | LS2 | X | 6.5 | 6.5 | 6 | X | 6.5 | X | 6.5 | 6.5 | X | 6.5 | 6.5 | X | 6.5 | 6.5 | X | 6.5 | 6.5 | 6 | 6.5 | 6.5 | 97 |
| 777D# 24 | LS2 | X | 6.5 | 6.5 | 6 | X | 6.5 | X | 6.5 | 6.5 | X | 6.5 | 6.5 | X | 6.5 | 6.5 | P | 6.5 | 6.5 | 6 | 6.5 | 6.5 | 97 |
| 777D# 25 | LS2 | X | 6.5 | 6.5 | 6 | X | 6.5 | X | 6.5 | 6.5 | X | 6.5 | 6.5 | X | 6.5 | 6.5 | X | 6.5 | 6.5 | 6 | 6.5 | 6.5 | 97 |
| 777D# 26 | LS2 | X | 6.5 | 6.5 | 6 | X | 6.5 | X | 6.5 | 6.5 | X | 6.5 | 6.5 | X | 6.5 | 6.5 | X | 6.5 | 6.5 | 6 | 6.5 | 6.5 | 97 |
| 777D# 27 | LS2 | X | I | 6.5 | P | X | 6.5 | X | 6.5 | 6.5 | X | 6.5 | 6.5 | X | 6.5 | 6.5 | X | 6.5 | 6.5 | 6 | 6.5 | 6.5 | 84 |
| 777D# 28 | LS2 | X | 6.5 | 6.5 | 6 | X | 6.5 | X | 6.5 | 6.5 | X | 6.5 | 6.5 | X | 6.5 | 6.5 | X | 6.5 | 6.5 | 6 | 6.5 | 6.5 | 97 |
| 777D# 29 | LS3 | X | 6.5 | 6.5 | 6 | X | 6.5 | P | 6.5 | 6.5 | X | 6.5 | 6.5 | X | 6.5 | 6.5 | X | 6.5 | 6.5 | 6 | 6.5 | 6.5 | 97 |
| 777D# 30 | LS4 | X | 6.5 | 6.5 | 6 | X | 6.5 | X | 6.5 | 6.5 | X | 6.5 | 6.5 | X | 6.5 | 6.5 | X | 6.5 | 6.5 | 6 | 6.5 | 6.5 | 97 |
| 777C#21(รถนำ) | LS1 | X | 6.5 | 6.5 | 6 | X | 6.5 | X | 6.5 | 6.5 | X | 6.5 | 6.5 | X | 6.5 | 6.5 | X | 6.5 | 6.5 | 6 | 6.5 | 6.5 | 97 |
| 777C# 22 (รถนำ) | LS2 | X | I | I | X | I | I | X | I | I | X | I | I | X | I | I | X | I | I | X | I | I | 0 |
| PC2000#1 | LS2 | I | 6.5 | 6.5 | 6 | I | 6.5 | X | 6.5 | 6.5 | X | 6.5 | 6.5 | X | 6.5 | 6.5 | X | 6.5 | 6.5 | 6 | 6.5 | 6.5 | 97 |
| PC2000#2 | LS2 | X | X | X | X | X | X | X | X | X | X | X | X | X | X | X | X | X | X | X | X | X | 0 |
| PC2000#3 | LS1 | X | 6.5 | 6.5 | 6 | X | 6.5 | I | 6.5 | 6.5 | X | 6.5 | 6.5 | X | 6.5 | 6.5 | X | 6.5 | 6.5 | 6 | 6.5 | 6.5 | 97 |
| 992K#1 | LS1 | X | 6.5 | 6.5 | 6 | X | 6.5 | X | 6.5 | 6.5 | X | 6.5 | 6.5 | X | 6.5 | 6.5 | X | 6.5 | 6.5 | 6 | 6.5 | 6.5 | 97 |
| 992K#2 | LS2 | X | 6.5 | 6.5 | 6 | X | 6.5 | X | 6.5 | 6.5 | X | 6.5 | 6.5 | X | 6.5 | 6.5 | X | 6.5 | 6.5 | P | 6.5 | 6.5 | 87.8 |
| 992G#1 | LS2 | X | I | I | X | I | I | X | I | I | X | I | I | X | I | I | X | I | I | X | I | I | 0 |
| 992G#2 | LS1 | X | 6.5 | 6.5 | 6 | X | 6.5 | X | 6.5 | 6.5 | X | 6.5 | 6.5 | X | 6.5 | 6.5 | X | 6.5 | 6.5 | 6 | 6.5 | 6.5 | 97 |
| WA 900 - 3EO | LS2 | X | X | X | X | X | X | X | X | X | X | X | X | X | X | X | X | X | X | X | X | X | 0 |
| CAT320D#2 | LS2 | X | 6.5 | 6.5 | X | X | 6.5 | X | 6.5 | 6.5 | X | 6.5 | 6.5 | X | 6.5 | 6.5 | X | 6.5 | 6.5 | X | 6.5 | 6.5 | 85 |
| D375A | LS2 | X | 6.5 | X | X | X | X | X | 6.5 | X | X | 6.5 | X | I | 6.5 | X | X | 6.5 | X | X | 6.5 | X | 39 |
| CAT14M | LS1 | X | 6.5 | X | X | X | X | X | 6.5 | X | X | 6.5 | X | X | 6.5 | X | X | 6.5 | X | X | 6.5 | X | 39 |
| CAT325 | LS1 | X | X | X | X | X | X | X | X | X | X | X | X | X | X | X | X | X | X | X | X | X | 0 |
| D9N#1 | LS1 | X | X | X | X | X | X | X | X | X | X | X | X | X | X | X | X | X | X | X | X | X | 0 |
| HCR-9DS#1 | LS2 | X | X | X | X | X | X | X | X | X | X | X | X | X | X | X | X | X | X | X | X | X | 0 |
| SHALE | | | | | | | | | | | | | | | | | | | | | | | |
| 988B#5 | SH | X | 6.5 | X | X | 6.5 | X | X | 6.5 | X | X | 6.5 | X | X | 6.5 | X | X | 6.5 | X | X | 6.5 | X | 33 |
| HCR-1500#1 | SH | X | 7 | X | X | 7 | X | X | 7 | X | X | 7 | X | X | 7 | X | X | 7 | X | X | 7 | X | 35 |
| HCR-1500#2 | SH | X | O | O | X | O | O | X | O | O | X | O | O | X | O | O | X | O | O | X | O | O | 0 |
| Water HINO#1 | SH | X | 6.5 | X | X | 6.5 | X | X | 6.5 | X | X | 6.5 | X | X | 6.5 | X | X | 6.5 | X | X | 6.5 | X | 28.8 |
| Water HINO#2 | SH | X | 6.5 | 6.5 | X | 6.5 | 6.5 | X | 6.5 | 6.5 | X | 6.5 | 6.5 | X | 6.5 | 6.5 | X | 6.5 | 6.5 | X | 6.5 | 6.5 | 91 |
| CAT320D#1 | SH | X | I | I | X | I | I | X | I | I | X | I | I | X | I | I | X | I | I | X | I | I | 0 |
| CAT320D#3 | SH | X | 6.5 | X | X | 6.5 | X | X | 6.5 | X | X | 6.5 | X | X | 6.5 | X | X | 6.5 | X | X | 6.5 | X | 33 |
| D10T#1 | SH | X | 6.5 | X | X | 6.5 | X | X | 6.5 | X | X | 6.5 | X | X | 6.5 | X | X | 6.5 | X | X | 6.5 | X | 33 |
| CAT 14G | LS1 | X | I | I | X | I | I | X | I | I | X | I | I | X | I | I | X | I | I | X | I | I | 0 |

ข้อมูลอ้างอิงจากมติ Commitment : เมื่อวันศุกร์ที่ 12 ก.ค.67 เวลา 11:30 น.

Schedule Work Hour Machine Quarry
Weekly 29 : 15 - 21 Jul 2024

| Machine | CC. | 15 | | | 16 | | | 17 | | | 18 | | | 19 | | | 20 | | | 21 | | | TOTAL
SWH
(hr.) |
|------------|-----|-----|---|---|-----|---|---|-----|---|---|-----|---|---|-----|---|---|-----|---|---|-----|---|---|------------------------|
| | | Mon | | | Tue | | | Wed | | | Thu | | | Fri | | | Sat | | | Sun | | | |
| | | 1 | 2 | 3 | 1 | 2 | 3 | 1 | 2 | 3 | 1 | 2 | 3 | 1 | 2 | 3 | 1 | 2 | 3 | 1 | 2 | 3 | |
| Drilling | | | | | | | | | | | | | | | | | | | | | | | |
| Roc L8#1 | LS2 | X | 7 | X | X | 7 | 7 | X | 7 | 7 | X | 7 | 7 | X | 7 | 7 | X | 7 | 7 | X | X | X | 70 |
| Roc L8#2 | LS2 | X | 7 | X | X | 7 | 7 | X | 7 | 7 | X | 7 | 7 | X | 7 | 7 | X | 7 | 7 | X | X | X | 70 |
| Roc L8#3 | LS2 | X | I | X | X | 7 | 7 | X | 7 | 7 | X | 7 | 7 | X | 7 | 7 | X | 7 | 7 | X | X | X | 63 |
| Roc L8#4 | LS2 | X | 7 | X | X | 7 | 7 | X | 7 | 7 | X | 7 | 7 | X | 7 | 7 | X | 7 | 7 | X | X | X | 70 |
| Roc L8#5 | LS2 | X | I | I | X | I | I | X | I | I | X | I | I | X | I | I | X | I | I | X | I | I | 0 |
| HCR-1500#3 | LS2 | X | 7 | X | X | 7 | X | X | 7 | X | X | 7 | X | X | 7 | X | X | X | X | X | X | X | 35 |
| DM45 | LS1 | X | X | X | X | X | X | X | X | X | X | X | X | X | X | X | X | X | X | X | X | X | 0 |
| MD 6290 | LS1 | X | X | X | X | X | X | X | X | X | X | X | X | X | X | X | X | X | X | X | X | X | 0 |

Remark :
X = Stop
P = Preventive Maintenance
R = Repair
S = Standby
T = Test run
L = Lubricant Maintenance

N = Notification
I = Inspection
O = Overhaul
Shift 1 = 00:30 - 07:30 น. = 6 hrs.
Shift 2 = 08:30 - 15:30 น. = 6.5 hrs.
Shift 3 = 16:30 - 23:30 น. = 6.5 hrs.

หมายเหตุ 1) กรณีต้องการใช้เครื่องจักรนอกแผนในวันทำงานปกติให้แจ้งส่วนซ่อมฯ รับทราบล่วงหน้า 4 ชั่วโมง
2) กรณีต้องการใช้เครื่องจักรนอกแผนในวันหยุด ให้แจ้งส่วนซ่อมฯ รับทราบภายในวันศุกร์ เวลา 13:00-14:00 น.

ข้อมูลอ้างอิงจากมติ Commitment : เมื่อวันศุกร์ที่ 12 ก.ค.67 เวลา 11:30 น.

Schedule Work Hour Machine Quarry
Weekly 32 : 05 - 11 Aug 2024

| Machine | CC. | 5 | | | 6 | | | 7 | | | 8 | | | 9 | | | 10 | | | 11 | | | TOTAL
SWH
(hr.) |
|-----------------|-----|-----|-----|-----|-----|-----|-----|-----|-----|-----|-----|-----|-----|-----|-----|-----|-----|-----|-----|-----|-----|-----|------------------------|
| | | Mon | | | Tue | | | Wed | | | Thu | | | Fri | | | Sat | | | Sun | | | |
| | | 1 | 2 | 3 | 1 | 2 | 3 | 1 | 2 | 3 | 1 | 2 | 3 | 1 | 2 | 3 | 1 | 2 | 3 | 1 | 2 | 3 | |
| Limestone | | | | | | | | | | | | | | | | | | | | | | | |
| 777C# 13 | LS1 | X | X | X | X | X | X | X | X | X | X | X | X | X | X | X | X | X | X | X | X | X | 0 |
| 777C# 14 | LS1 | X | X | X | X | X | X | X | X | X | X | X | X | X | X | X | X | X | X | X | X | X | 0 |
| 777C# 15 | LS1 | X | X | X | X | X | X | X | X | X | X | X | X | X | X | X | X | X | X | X | X | X | 0 |
| 777C# 16* | LS1 | X | X | X | X | X | P | X | X | X | X | X | X | X | X | X | X | X | X | X | X | X | 0 |
| 777C# 17 | LS1 | X | 6.5 | 6.5 | 6 | X | X | X | 6.5 | 6.5 | 6 | 6.5 | 6.5 | X | 6.5 | 6.5 | X | 6.5 | 6.5 | 6 | 6.5 | 6.5 | 96 |
| 777C# 18 | LS1 | X | X | X | X | X | X | X | X | X | X | X | X | X | X | X | X | X | X | X | X | X | 0 |
| 777C# 19 | LS1 | X | 6.5 | 6.5 | P | X | X | X | 6.5 | 6.5 | 6 | 6.5 | 6.5 | X | 6.5 | 6.5 | X | 6.5 | 6.5 | 6 | 6.5 | 6.5 | 90 |
| 777C# 20 | LS2 | X | 6.5 | 6.5 | 6 | X | X | X | 6.5 | 6.5 | 6 | 6.5 | 6.5 | X | 6.5 | 6.5 | X | 6.5 | 6.5 | 6 | 6.5 | 6.5 | 96 |
| 777D# 23 | LS2 | P | 6.5 | 6.5 | 6 | X | X | X | 6.5 | 6.5 | 6 | 6.5 | 6.5 | X | 6.5 | 6.5 | X | 6.5 | 6.5 | 6 | 6.5 | 6.5 | 96 |
| 777D# 24 | LS2 | X | 6.5 | 6.5 | 6 | X | X | X | 6.5 | 6.5 | 6 | 6.5 | 6.5 | X | 6.5 | 6.5 | X | 6.5 | 6.5 | 6 | 6.5 | 6.5 | 96 |
| 777D# 25 | LS2 | X | 6.5 | 6.5 | 6 | X | X | X | 6.5 | 6.5 | P | 6.5 | 6.5 | X | 6.5 | 6.5 | X | 6.5 | 6.5 | 6 | 6.5 | 6.5 | 90 |
| 777D# 26 | LS2 | X | 6.5 | 6.5 | 6 | X | X | X | 6.5 | 6.5 | 6 | 6.5 | 6.5 | X | 6.5 | 6.5 | X | 6.5 | 6.5 | 6 | 6.5 | 6.5 | 96 |
| 777D# 27 | LS2 | X | 6.5 | 6.5 | 6 | X | X | X | 6.5 | 6.5 | 6 | 6.5 | 6.5 | X | 6.5 | 6.5 | P | 6.5 | 6.5 | 6 | 6.5 | 6.5 | 96 |
| 777D# 28 | LS2 | X | 6.5 | 6.5 | 6 | X | X | X | 6.5 | 6.5 | 6 | 6.5 | 6.5 | X | 6.5 | 6.5 | X | 6.5 | 6.5 | 6 | 6.5 | 6.5 | 96 |
| 777D# 29 | LS3 | X | 6.5 | 6.5 | 6 | X | X | X | 6.5 | 6.5 | 6 | 6.5 | 6.5 | X | 6.5 | 6.5 | X | 6.5 | 6.5 | 6 | 6.5 | 6.5 | 96 |
| 777D# 30 | LS4 | X | 6.5 | 6.5 | 6 | X | X | X | 6.5 | 6.5 | 6 | 6.5 | 6.5 | X | 6.5 | 6.5 | X | 6.5 | 6.5 | 6 | 6.5 | 6.5 | 96 |
| 777C#21(รณนำ) | LS1 | X | 6.5 | 6.5 | 6 | X | X | X | 6.5 | 6.5 | 6 | 6.5 | 6.5 | X | 6.5 | 6.5 | X | 6.5 | 6.5 | 6 | 6.5 | 6.5 | 96 |
| 777C# 22 (รณนำ) | LS2 | X | I | I | X | I | I | X | I | I | X | I | I | X | I | I | X | I | I | X | I | I | 0 |
| PC2000#1 | LS2 | X | 6.5 | 6.5 | 6 | X | X | X | 6.5 | 6.5 | 6 | 6.5 | 6.5 | X | 6.5 | 6.5 | X | 6.5 | 6.5 | 6 | 6.5 | 6.5 | 96 |
| PC2000#2 | LS2 | X | X | X | X | X | X | X | X | X | X | X | X | X | X | X | X | X | X | X | X | X | 0 |
| PC2000#3 | LS1 | X | I | X | 6 | X | X | X | 6.5 | 6.5 | 6 | 6.5 | 6.5 | X | 6.5 | 6.5 | X | 6.5 | 6.5 | 6 | 6.5 | 6.5 | 83 |
| 992K#1 | LS1 | X | X | X | 6 | X | X | X | 6.5 | 6.5 | 6 | 6.5 | 6.5 | X | 6.5 | 6.5 | X | 6.5 | 6.5 | 6 | 6.5 | 6.5 | 83 |
| 992K#2 | LS2 | X | X | X | 6 | X | X | X | I | I | X | I | I | X | I | 6.5 | X | 6.5 | 6.5 | P | 6.5 | 6.5 | 39 |
| 992G#1 | LS2 | X | I | I | X | I | X | X | 6.5 | 6.5 | 6 | 6.5 | 6.5 | X | 6.5 | 6.5 | X | 6.5 | 6.5 | 6 | 6.5 | 6.5 | 77 |
| 992G#2 | LS1 | X | 6.5 | I | 6 | X | X | X | 6.5 | 6.5 | 6 | 6.5 | 6.5 | P | 6.5 | 6.5 | X | 6.5 | 6.5 | 6 | 6.5 | 6.5 | 90 |
| WA 900 - 3EO | LS2 | X | X | X | X | X | X | X | X | X | X | X | X | X | X | X | X | X | X | X | X | X | 0 |
| CAT320D#2 | LS2 | X | X | X | X | X | X | X | X | X | X | X | X | X | X | X | X | X | X | X | X | X | 0 |
| D375A | LS2 | X | I | I | X | I | I | X | I | I | X | I | I | X | I | I | X | I | I | X | I | I | 0 |
| CAT14M | LS1 | X | 6.5 | X | X | X | X | X | 6.5 | X | X | 6.5 | X | X | 6.5 | X | X | 6.5 | X | X | 6.5 | X | 39 |
| CAT325 | LS1 | X | X | X | X | X | X | X | X | X | X | X | X | X | X | X | X | X | X | X | X | X | 0 |
| D9N#1 | LS1 | X | X | X | X | X | X | X | X | X | X | X | X | X | X | X | X | X | X | X | X | X | 0 |
| HCR-9DS#1 | LS2 | X | X | X | X | X | X | X | X | X | X | X | X | X | X | X | X | X | X | X | X | X | 0 |
| SHALE | | | | | | | | | | | | | | | | | | | | | | | |
| 988B#5 | SH | X | 6.5 | X | X | 6.5 | X | X | 6.5 | X | X | 6.5 | X | X | 6.5 | X | X | 6.5 | X | X | 6.5 | X | 33 |
| HCR-1500#1 | SH | X | 7 | X | X | 7 | X | X | 7 | X | X | 7 | X | X | 7 | X | X | 7 | X | X | 7 | X | 35 |
| HCR-1500#2 | SH | X | O | O | X | O | O | X | O | O | X | O | O | X | O | O | X | O | O | X | O | O | 0 |
| Water HINO#1 | SH | X | 6.5 | X | X | 6.5 | X | X | 6.5 | X | X | 6.5 | X | X | 6.5 | X | X | 6.5 | X | X | 6.5 | X | 33 |
| Water HINO#2 | SH | X | 6.5 | 6.5 | X | 6.5 | 6.5 | X | 6.5 | 6.5 | X | 6.5 | 6.5 | X | 6.5 | 6.5 | X | 6.5 | 6.5 | X | 6.5 | 6.5 | 87.3 |
| CAT320D#1 | SH | X | I | I | X | I | I | X | I | I | X | I | I | X | I | I | X | I | I | X | I | I | 0 |
| CAT320D#3 | SH | X | 6.5 | X | X | 6.5 | X | X | 6.5 | X | X | 6.5 | X | X | 6.5 | X | X | 6.5 | X | X | 6.5 | X | 33 |
| D10T#1 | SH | X | 6.5 | X | X | 6.5 | X | X | 6.5 | X | X | 6.5 | X | X | 6.5 | X | X | 6.5 | X | X | 6.5 | X | 33 |
| CAT 14G | LS1 | X | 6.5 | X | X | 6.5 | X | X | 6.5 | X | X | 6.5 | X | X | 6.5 | X | X | 6.5 | X | X | 6.5 | X | 33 |

สจ / คช

ข้อมูลอ้างอิงจากมติ Commitment : เมื่อวันศุกร์ที่ 02 ส.ค.67 เวลา 11:30 น.

Schedule Work Hour Machine Quarry
Weekly 32 : 05 - 11 Aug 2024

| Machine | CC. | 5 | | | 6 | | | 7 | | | 8 | | | 9 | | | 10 | | | 11 | | | TOTAL
SWH
(hr.) |
|------------|-----|-----|---|---|-----|---|---|-----|---|---|-----|---|---|-----|---|---|-----|---|---|-----|---|---|-----------------------|
| | | Mon | | | Tue | | | Wed | | | Thu | | | Fri | | | Sat | | | Sun | | | |
| | | 1 | 2 | 3 | 1 | 2 | 3 | 1 | 2 | 3 | 1 | 2 | 3 | 1 | 2 | 3 | 1 | 2 | 3 | 1 | 2 | 3 | |
| Drilling | | | | | | | | | | | | | | | | | | | | | | | |
| Roc L8#1 | LS2 | X | 7 | 7 | X | 7 | 7 | X | 7 | 7 | X | 7 | 7 | X | 7 | 7 | X | 7 | 7 | X | X | X | 84 |
| Roc L8#2 | LS2 | X | 7 | 7 | X | 7 | 7 | X | 7 | 7 | X | 7 | 7 | X | 7 | 7 | X | 7 | 7 | X | X | X | 84 |
| Roc L8#3 | LS2 | X | 7 | 7 | X | 7 | 7 | X | 7 | 7 | X | 7 | 7 | X | 7 | 7 | X | 7 | 7 | X | X | X | 84 |
| Roc L8#4 | LS2 | X | 7 | 7 | X | 7 | 7 | X | I | I | X | I | I | X | P | 7 | X | 7 | 7 | X | X | X | 49 |
| Roc L8#5 | LS2 | X | P | 7 | X | 7 | 7 | X | 7 | 7 | X | 7 | 7 | X | 7 | 7 | X | 7 | 7 | X | X | X | 77 |
| HCR-1500#3 | LS2 | X | 7 | X | X | 7 | X | X | 7 | X | X | 7 | X | X | 7 | X | X | X | X | X | X | X | 35 |
| DM45 | LS1 | X | X | X | X | P | X | X | X | X | X | X | X | X | X | X | X | X | X | X | X | X | 0 |
| MD 6290 | LS1 | X | X | X | X | X | X | X | X | X | X | X | X | X | X | X | X | X | X | X | X | X | 0 |

Remark :
 X = Stop
 P = Preventive Maintenance
 R = Repair
 S = Standby
 T = Test run
 L = Lubricant Maintenance

N = Notification
 I = Inspection
 O = Overhaul
 Shift 1 = 00:30 - 07:30 น. = 6 hrs.
 Shift 2 = 08:30 - 15:30 น. = 6.5 hrs.
 Shift 3 = 16:30 - 23:30 น. = 6.5 hrs.

- หมายเหตุ 1) กรณีต้องการใช้เครื่องจักรนอกแผนในวันทำงานปกติให้แจ้งส่วนซ่อมฯ รับทราบล่วงหน้า 4 ชั่วโมง
 2) กรณีต้องการใช้เครื่องจักรนอกแผนในวันหยุด ให้แจ้งส่วนซ่อมฯ รับทราบภายในวันศุกร์ เวลา 13:00-14:00 น.

ข้อมูลอ้างอิงจากมติ Commitment : เมื่อวันศุกร์ที่ 02 ส.ค.67 เวลา 11:30 น.

Schedule Work Hour Machine Quarry
Weekly 36 : 02 - 08 Sep 2024

| Machine | CC. | 2 | | | 3 | | | 4 | | | 5 | | | 6 | | | 7 | | | 8 | | | TOTAL
SWH
(hr.) | |
|----------------|-----|-----|-----|-----|-----|-----|-----|-----|-----|-----|-----|-----|-----|-----|-----|-----|-----|-----|-----|-----|-----|-----|-----------------------|----|
| | | Mon | | | Tue | | | Wed | | | Thu | | | Fri | | | Sat | | | Sun | | | | |
| | | 1 | 2 | 3 | 1 | 2 | 3 | 1 | 2 | 3 | 1 | 2 | 3 | 1 | 2 | 3 | 1 | 2 | 3 | 1 | 2 | 3 | | |
| Limestone | | | | | | | | | | | | | | | | | | | | | | | | |
| 777C# 13 | LS1 | X | X | X | X | X | X | X | X | X | X | X | X | X | X | X | X | X | X | X | X | 0 | | |
| 777C# 14 | LS1 | X | X | X | X | X | X | X | X | X | X | X | X | X | X | X | X | X | X | X | X | 0 | | |
| 777C# 15 | LS1 | X | X | X | X | X | X | X | X | X | X | X | X | X | X | X | X | X | X | X | X | 0 | | |
| 777C# 16* | LS1 | X | X | X | X | X | X | X | X | X | X | X | X | X | X | X | X | X | X | X | X | 0 | | |
| 777C# 17 | LS1 | 6 | 6.5 | 6.5 | 6 | X | 6.5 | X | 6.5 | 6.5 | 6 | 6.5 | 6.5 | X | 6.5 | 6.5 | X | 6.5 | 6.5 | 6 | 6.5 | 6.5 | 103 | |
| 777C# 18 | LS1 | X | X | X | X | X | X | X | X | X | X | X | X | X | X | X | X | X | X | X | X | 0 | | |
| 777C# 19 | LS1 | 6 | 6.5 | 6.5 | 6 | X | 6.5 | X | 6.5 | 6.5 | 6 | 6.5 | 6.5 | X | 6.5 | 6.5 | X | 6.5 | 6.5 | 6 | 6.5 | 6.5 | 103 | |
| 777C# 20 | LS2 | 6 | 6.5 | 6.5 | 6 | X | 6.5 | X | 6.5 | 6.5 | 6 | 6.5 | 6.5 | X | 6.5 | 6.5 | X | 6.5 | 6.5 | 6 | 6.5 | 6.5 | 103 | |
| 777D# 23 | LS2 | 6 | 6.5 | 6.5 | 6 | X | 6.5 | X | 6.5 | 6.5 | 6 | 6.5 | 6.5 | X | 6.5 | 6.5 | X | 6.5 | 6.5 | 6 | 6.5 | 6.5 | 103 | |
| 777D# 24 | LS2 | 6 | 6.5 | 6.5 | 6 | X | 6.5 | X | 6.5 | 6.5 | 6 | 6.5 | 6.5 | X | 6.5 | 6.5 | X | 6.5 | 6.5 | 6 | 6.5 | 6.5 | 103 | |
| 777D# 25 | LS2 | 6 | 6.5 | 6.5 | 6 | X | 6.5 | X | 6.5 | 6.5 | 6 | 6.5 | 6.5 | X | 6.5 | 6.5 | X | 6.5 | 6.5 | 6 | 6.5 | 6.5 | 103 | |
| 777D# 26 | LS2 | 6 | 6.5 | 6.5 | 6 | X | 6.5 | X | 6.5 | 6.5 | 6 | 6.5 | 6.5 | X | 6.5 | 6.5 | X | 6.5 | 6.5 | 6 | 6.5 | 6.5 | 103 | |
| 777D# 27 | LS2 | 6 | 6.5 | 6.5 | 6 | X | 6.5 | X | 6.5 | 6.5 | 6 | 6.5 | 6.5 | X | 6.5 | 6.5 | P | 6.5 | 6.5 | 6 | 6.5 | 6.5 | 103 | |
| 777D# 28 | LS2 | 6 | 6.5 | 6.5 | 6 | X | 6.5 | X | 6.5 | 6.5 | P | 6.5 | 6.5 | X | 6.5 | 6.5 | X | 6.5 | 6.5 | 6 | 6.5 | 6.5 | 97 | |
| 777D# 29 | LS3 | 6 | 6.5 | 6.5 | 6 | X | 6.5 | X | 6.5 | 6.5 | 6 | 6.5 | 6.5 | X | 6.5 | 6.5 | X | 6.5 | 6.5 | P | 6.5 | 6.5 | 97 | |
| 777D# 30 | LS4 | 6 | 6.5 | 6.5 | 6 | X | 6.5 | X | 6.5 | 6.5 | 6 | 6.5 | 6.5 | X | 6.5 | 6.5 | X | 6.5 | 6.5 | 6 | 6.5 | 6.5 | 103 | |
| 777C#21(รถนำ) | LS1 | 6 | 6.5 | 6.5 | 6 | X | 6.5 | X | 6.5 | 6.5 | 6 | 6.5 | 6.5 | X | 6.5 | 6.5 | X | 6.5 | 6.5 | 6 | 6.5 | 6.5 | 103 | |
| 777C# 22(รถนำ) | LS2 | X | I | I | X | I | I | X | I | I | X | I | I | X | I | I | X | I | I | X | I | I | 0 | |
| PC2000#1 | LS2 | 6 | 6.5 | 6.5 | 6 | X | 6.5 | X | 6.5 | 6.5 | 6 | 6.5 | 6.5 | X | 6.5 | 6.5 | X | 6.5 | 6.5 | 6 | 6.5 | 6.5 | 103 | |
| PC2000#2 | LS2 | X | X | X | X | X | X | X | X | X | X | X | X | X | X | X | X | X | X | X | X | X | 0 | |
| PC2000#3 | LS1 | 6 | I | I | X | I | I | I | I | I | 6 | 6.5 | 6.5 | X | 6.5 | 6.5 | X | 6.5 | 6.5 | 6 | 6.5 | 6.5 | 64 | |
| 992K#1 | LS1 | 6 | 6.5 | 6.5 | 6 | X | 6.5 | X | 6.5 | 6.5 | 6 | 6.5 | 6.5 | X | 6.5 | 6.5 | X | 6.5 | 6.5 | 6 | 6.5 | 6.5 | 103 | |
| 992K#2 | LS2 | 6 | 6.5 | 6.5 | 6 | X | 6.5 | X | 6.5 | 6.5 | 6 | 6.5 | 6.5 | X | 6.5 | 6.5 | X | 6.5 | 6.5 | 6 | 6.5 | 6.5 | 103 | |
| 992G#1 | LS2 | 6 | 6.5 | 6.5 | 6 | I | I | X | I | I | 6.5 | 6 | 6.5 | 6.5 | X | 6.5 | 6.5 | X | 6.5 | 6.5 | 6 | 6.5 | 6.5 | 90 |
| 992G#2 | LS1 | 6 | 6.5 | 6.5 | 6 | X | 6.5 | X | 6.5 | 6.5 | 6 | I | I | X | I | 6.5 | X | 6.5 | 6.5 | X | 6.5 | 6.5 | 77 | |
| WA 900 - 3EO | LS2 | X | X | X | X | X | X | X | X | X | X | X | X | X | X | X | X | X | X | X | X | X | 0 | |
| CAT320D#2 | LS2 | X | 6.5 | 6.5 | X | X | 6.5 | X | 6.5 | 6.5 | X | 6.5 | 6.5 | X | 6.5 | 6.5 | X | 6.5 | 6.5 | X | 6.5 | 6.5 | 85 | |
| D375A | LS2 | X | I | I | X | I | I | X | I | I | X | I | I | I | I | I | X | I | I | X | I | I | 0 | |
| CAT14M | LS1 | X | 6.5 | X | X | X | X | X | 6.5 | X | X | 6.5 | X | X | 6.5 | X | X | 6.5 | X | X | 6.5 | X | 39 | |
| CAT325 | LS1 | X | X | X | X | X | X | X | X | X | X | X | X | X | X | X | X | X | X | X | X | X | 0 | |
| D9N#1 | LS1 | X | X | X | X | X | X | X | X | X | X | X | X | X | X | X | X | X | X | X | X | X | 0 | |
| HCR-9DS#1 | LS2 | X | X | X | X | X | X | X | X | X | X | X | X | X | X | X | X | X | X | X | X | X | 0 | |
| SHALE | | | | | | | | | | | | | | | | | | | | | | | | |
| 988B#5 | SH | X | 6.5 | X | X | 6.5 | X | X | 6.5 | X | X | 6.5 | X | X | 6.5 | X | X | X | X | X | X | X | 33 | |
| HCR-1500#1 | SH | X | 7 | X | X | 7 | X | X | 7 | X | X | 7 | X | X | 7 | X | X | X | X | X | X | X | 35 | |
| HCR-1500#2 | SH | X | 7 | X | X | 7 | X | X | 7 | X | X | 7 | X | X | 7 | X | X | X | X | X | X | X | 35 | |
| Water HINO#1 | SH | X | 6.5 | X | X | 6.5 | X | X | 6.5 | X | X | 6.5 | X | X | 6.5 | X | X | X | X | X | X | X | 33 | |
| Water HINO#2 | SH | X | 6.5 | 6.5 | X | 6.5 | 6.5 | X | 6.5 | 6.5 | X | 6.5 | 6.5 | X | 6.5 | 6.5 | X | 6.5 | 6.5 | X | 6.5 | 6.5 | 87.3 | |
| CAT320D#1 | SH | X | I | I | X | I | I | X | I | I | X | I | I | X | I | I | X | I | I | X | I | I | 0 | |
| CAT320D#3 | SH | X | 6.5 | X | X | 6.5 | X | X | 6.5 | X | X | 6.5 | X | X | 6.5 | X | X | X | X | X | X | X | 33 | |
| D10T#1 | SH | X | 6.5 | X | X | 6.5 | X | X | 6.5 | X | X | 6.5 | X | X | 6.5 | X | X | X | X | X | X | X | 33 | |
| CAT 14G | LS1 | X | 6.5 | X | X | 6.5 | X | X | 6.5 | X | X | 6.5 | X | X | 6.5 | X | X | X | X | X | X | X | 33 | |

ข้อมูลอ้างอิงจากมติ Commitment : เมื่อวันศุกร์ที่ 30 ส.ค.67 เวลา 11:30 น.

Schedule Work Hour Machine Quarry
Weekly 36 : 02 - 08 Sep 2024

| Machine | CC. | 2 | | | 3 | | | 4 | | | 5 | | | 6 | | | 7 | | | 8 | | | TOTAL
SWH
(hr.) |
|------------|-----|-----|---|---|-----|---|---|-----|---|---|-----|---|---|-----|---|---|-----|---|---|-----|---|---|-----------------------|
| | | Mon | | | Tue | | | Wed | | | Thu | | | Fri | | | Sat | | | Sun | | | |
| | | 1 | 2 | 3 | 1 | 2 | 3 | 1 | 2 | 3 | 1 | 2 | 3 | 1 | 2 | 3 | 1 | 2 | 3 | 1 | 2 | 3 | |
| Drilling | | | | | | | | | | | | | | | | | | | | | | | |
| Roc L8#1 | LS2 | X | 7 | 7 | X | 7 | 7 | X | 7 | 7 | X | 7 | 7 | X | 7 | 7 | X | 7 | 7 | X | X | X | 84 |
| Roc L8#2 | LS2 | X | 7 | 7 | X | 7 | 7 | X | 7 | 7 | X | 7 | 7 | X | 7 | 7 | X | 7 | 7 | X | X | X | 84 |
| Roc L8#3 | LS2 | X | 7 | 7 | X | 7 | 7 | X | I | I | X | I | I | X | I | I | X | 7 | 7 | X | X | X | 49 |
| Roc L8#4 | LS2 | X | 7 | 7 | X | 7 | 7 | X | 7 | 7 | X | 7 | 7 | X | 7 | 7 | X | 7 | 7 | X | X | X | 84 |
| Roc L8#5 | LS2 | X | 7 | 7 | X | 7 | 7 | X | 7 | 7 | X | 7 | 7 | X | 7 | 7 | X | 7 | 7 | X | X | X | 84 |
| HCR-1500#3 | LS2 | X | 7 | X | X | 7 | X | X | 7 | X | X | 7 | X | X | 7 | X | X | X | X | X | X | X | 35 |
| DM45 | LS1 | X | I | I | X | I | I | X | X | X | X | X | X | X | X | X | X | X | X | X | X | X | 0 |
| MD 6290 | LS1 | X | X | X | X | X | X | X | X | X | X | X | X | X | X | X | X | X | X | X | X | X | 0 |

Remark :
X = Stop
P = Preventive Maintenance
R = Repair
S = Standby
T = Test run
L = Lubricant Maintenance

N = Notification
I = Inspection
O = Overhaul
Shift 1 = 00:30 - 07:30 น. = 6 hrs.
Shift 2 = 08:30 - 15:30 น. = 6.5 hrs.
Shift 3 = 16:30 - 23:30 น. = 6.5 hrs.

หมายเหตุ 1) กรณีต้องการใช้เครื่องจักรนอกแผนในวันทำงานปกติ ให้แจ้งส่วนซ่อมฯ รับทราบล่วงหน้า 4 ชั่วโมง
2) กรณีต้องการใช้เครื่องจักรนอกแผนในวันหยุด ให้แจ้งส่วนซ่อมฯ รับทราบภายในวันศุกร์ เวลา 13:00-14:00 น.

ข้อมูลอ้างอิงจากมติ Commitment : เมื่อวันศุกร์ที่ 30 ส.ค.67 เวลา 11:30 น.

Schedule Work Hour Machine Quarry
Weekly 42 : 14 - 20 Oct 2024

| Machine | CC. | 14 | | | 15 | | | 16 | | | 17 | | | 18 | | | 19 | | | 20 | | | TOTAL
SWH
(hr.) |
|-----------------|-----|-----|-----|-----|-----|-----|-----|-----|-----|-----|-----|-----|-----|-----|-----|-----|-----|-----|-----|-----|-----|-----|-----------------------|
| | | Mon | | | Tue | | | Wed | | | Thu | | | Fri | | | Sat | | | Sun | | | |
| | | 1 | 2 | 3 | 1 | 2 | 3 | 1 | 2 | 3 | 1 | 2 | 3 | 1 | 2 | 3 | 1 | 2 | 3 | 1 | 2 | 3 | |
| Limestone | | | | | | | | | | | | | | | | | | | | | | | |
| 777C# 13 | LS1 | X | X | X | X | X | X | X | X | X | X | X | X | X | X | X | X | X | X | X | X | X | 0 |
| 777C# 14 | LS1 | X | X | X | X | X | X | X | X | X | X | X | X | X | X | X | X | X | X | X | X | X | 0 |
| 777C# 15 | LS1 | X | X | X | X | X | X | X | X | X | X | X | X | X | X | X | X | X | X | X | X | X | 0 |
| 777C# 16* | LS1 | X | X | X | X | X | X | X | X | X | X | X | X | X | X | X | X | X | X | X | X | X | 0 |
| 777C# 17 | LS1 | X | 6.5 | 6.5 | 6 | X | 6.5 | 6 | 6.5 | 6.5 | X | 6.5 | 6.5 | 6 | 6.5 | 6.5 | X | 6.5 | 6.5 | 6 | 6.5 | 6.5 | 109 |
| 777C# 18 | LS1 | X | X | X | X | X | X | X | X | X | X | X | X | X | X | X | X | X | X | X | X | X | 0 |
| 777C# 19 | LS1 | X | 6.5 | 6.5 | 6 | X | 6.5 | 6 | 6.5 | 6.5 | X | 6.5 | 6.5 | 6 | 6.5 | 6.5 | X | 6.5 | 6.5 | 6 | 6.5 | 6.5 | 109 |
| 777C# 20 | LS2 | X | 6.5 | 6.5 | 6 | X | 6.5 | 6 | 6.5 | 6.5 | X | 6.5 | 6.5 | 6 | 6.5 | 6.5 | X | 6.5 | 6.5 | 6 | 6.5 | 6.5 | 109 |
| 777D# 23 | LS2 | X | 6.5 | 6.5 | 6 | X | 6.5 | 6 | 6.5 | 6.5 | X | 6.5 | 6.5 | 6 | 6.5 | 6.5 | X | 6.5 | 6.5 | 6 | 6.5 | 6.5 | 109 |
| 777D# 24 | LS2 | X | 6.5 | 6.5 | 6 | X | 6.5 | 6 | 6.5 | 6.5 | X | 6.5 | 6.5 | 6 | 6.5 | 6.5 | X | 6.5 | 6.5 | 6 | 6.5 | 6.5 | 109 |
| 777D# 25 | LS2 | X | 6.5 | 6.5 | 6 | X | 6.5 | 6 | 6.5 | 6.5 | X | 6.5 | 6.5 | 6 | 6.5 | 6.5 | X | 6.5 | 6.5 | 6 | 6.5 | 6.5 | 109 |
| 777D# 26 | LS2 | X | 6.5 | 6.5 | 6 | X | 6.5 | 6 | 6.5 | 6.5 | X | 6.5 | 6.5 | 6 | 6.5 | 6.5 | X | 6.5 | 6.5 | 6 | 6.5 | 6.5 | 109 |
| 777D# 27 | LS2 | X | 6.5 | 6.5 | 6 | X | 6.5 | 6 | 6.5 | 6.5 | X | 6.5 | 6.5 | 6 | 6.5 | 6.5 | X | 6.5 | 6.5 | 6 | 6.5 | 6.5 | 109 |
| 777D# 28 | LS2 | X | 6.5 | 6.5 | 6 | X | 6.5 | 6 | 6.5 | 6.5 | X | 6.5 | 6.5 | 6 | 6.5 | 6.5 | X | 6.5 | 6.5 | 6 | 6.5 | 6.5 | 109 |
| 777D# 29 | LS3 | X | 6.5 | 6.5 | 6 | X | 6.5 | 6 | 6.5 | 6.5 | X | 6.5 | 6.5 | 6 | 6.5 | 6.5 | X | 6.5 | 6.5 | 6 | 6.5 | 6.5 | 109 |
| 777D# 30 | LS4 | X | 6.5 | 6.5 | 6 | X | 6.5 | 6 | 6.5 | 6.5 | X | 6.5 | 6.5 | P | 6.5 | 6.5 | X | 6.5 | 6.5 | 6 | 6.5 | 6.5 | 103 |
| 777C#21(รถนำ) | LS1 | X | 6.5 | 6.5 | 6 | X | 6.5 | 6 | 6.5 | 6.5 | X | 6.5 | 6.5 | 6 | 6.5 | 6.5 | X | 6.5 | 6.5 | 6 | 6.5 | 6.5 | 109 |
| 777C# 22 (รถนำ) | LS2 | X | I | I | X | I | I | X | I | I | X | I | I | X | I | I | X | I | I | X | I | I | 0 |
| PC2000#1 | LS2 | X | 6.5 | 6.5 | I | I | 6.5 | 6 | 6.5 | 6.5 | X | 6.5 | 6.5 | 6 | 6.5 | 6.5 | X | 6.5 | 6.5 | 6 | 6.5 | 6.5 | 103 |
| PC2000#2 | LS2 | X | X | X | X | X | X | X | X | X | X | X | X | X | X | X | X | X | X | X | X | X | 0 |
| PC2000#3 | LS1 | X | 6.5 | 6.5 | 6 | X | 6.5 | 6 | 6.5 | 6.5 | I | 6.5 | 6.5 | 6 | 6.5 | 6.5 | X | 6.5 | 6.5 | 6 | 6.5 | 6.5 | 109 |
| 992K#1 | LS1 | X | 6.5 | 6.5 | 6 | X | 6.5 | 6 | 6.5 | 6.5 | X | 6.5 | 6.5 | 6 | 6.5 | 6.5 | X | 6.5 | 6.5 | 6 | 6.5 | 6.5 | 109 |
| 992K#2 | LS2 | X | 6.5 | 6.5 | 6 | X | 6.5 | 6 | 6.5 | 6.5 | X | 6.5 | I | 6 | 6.5 | 6.5 | X | 6.5 | 6.5 | 6 | 6.5 | 6.5 | 102 |
| 992G#1 | LS2 | X | I | I | X | I | I | X | I | I | X | I | I | X | I | I | X | I | I | P | I | I | 0 |
| 992G#2 | LS1 | X | 6.5 | 6.5 | 6 | X | I | 6 | 6.5 | 6.5 | X | I | 6.5 | 6 | 6.5 | 6.5 | X | 6.5 | 6.5 | 6 | 6.5 | 6.5 | 96 |
| WA 900 - 3EO | LS2 | X | X | X | X | X | X | X | X | X | X | X | X | X | X | X | X | X | X | X | X | X | 0 |
| CAT320D#2 | LS2 | X | 6.5 | 6.5 | X | X | 6.5 | X | 6.5 | 6.5 | X | 6.5 | 6.5 | X | 6.5 | 6.5 | X | 6.5 | 6.5 | X | 6.5 | 6.5 | 85 |
| D375A | LS2 | X | 6.5 | X | X | X | X | X | 6.5 | X | X | 6.5 | X | I | 6.5 | X | X | 6.5 | X | X | 6.5 | X | 39 |
| CAT14M | LS1 | X | 6.5 | X | X | X | X | X | 6.5 | X | X | 6.5 | X | X | 6.5 | X | X | 6.5 | X | X | 6.5 | X | 39 |
| CAT325 | LS1 | X | X | X | X | X | X | X | X | X | X | X | X | X | X | X | X | X | X | X | X | X | 0 |
| D9N#1 | LS1 | X | X | X | X | X | X | X | X | X | X | X | X | X | X | X | X | X | X | X | X | X | 0 |
| HCR-9DS#1 | LS2 | X | X | X | X | X | X | X | X | X | X | X | X | X | X | X | X | X | X | X | X | X | 0 |
| SHALE | | | | | | | | | | | | | | | | | | | | | | | |
| 988B#5 | SH | X | X | X | X | 6.5 | X | X | 6.5 | X | X | 6.5 | X | X | 6.5 | X | X | X | X | X | X | X | 26 |
| HCR-1500#1 | SH | X | X | X | X | 7 | X | X | 7 | X | X | 7 | X | X | 7 | X | X | X | X | X | X | X | 28 |
| HCR-1500#2 | SH | X | X | X | X | 7 | X | X | 7 | X | X | 7 | X | X | 7 | X | X | X | X | X | X | X | 28 |
| Water HINO#1 | SH | X | X | X | X | 6.5 | X | X | 6.5 | X | X | 6.5 | X | X | 6.5 | X | X | X | X | X | X | X | 26 |
| Water HINO#2 | SH | X | 6.5 | 6.5 | X | 6.5 | 6.5 | X | 6.5 | 6.5 | X | 6.5 | 6.5 | X | 6.5 | 6.5 | X | 6.5 | 6.5 | X | 6.5 | 6.5 | 87.3 |
| CAT320D#1 | SH | X | I | I | X | I | I | X | I | I | X | I | I | X | I | I | X | I | I | X | I | I | 0 |
| CAT320D#3 | SH | X | X | X | X | 6.5 | X | X | 6.5 | X | X | 6.5 | X | X | 6.5 | X | X | X | X | X | X | X | 26 |
| D10T#1 | SH | X | X | X | X | 6.5 | X | X | 6.5 | X | X | 6.5 | X | X | 6.5 | X | X | X | X | X | X | X | 26 |
| CAT 14G | LS1 | X | X | X | X | 6.5 | X | X | 6.5 | X | X | 6.5 | X | X | 6.5 | X | X | X | X | X | X | X | 26 |

ข้อมูลอ้างอิงจากมติ Commitment : เมื่อวันศุกร์ที่ 11 ต.ค.67 เวลา 11:30 น.

Schedule Work Hour Machine Quarry
Weekly 42 : 14 - 20 Oct 2024

| Machine | CC. | 14 | | | 15 | | | 16 | | | 17 | | | 18 | | | 19 | | | 20 | | | TOTAL
SWH
(hr.) |
|------------|-----|-----|---|---|-----|---|---|-----|---|---|-----|---|---|-----|---|---|-----|---|---|-----|---|---|------------------------|
| | | Mon | | | Tue | | | Wed | | | Thu | | | Fri | | | Sat | | | Sun | | | |
| | | 1 | 2 | 3 | 1 | 2 | 3 | 1 | 2 | 3 | 1 | 2 | 3 | 1 | 2 | 3 | 1 | 2 | 3 | 1 | 2 | 3 | |
| Drilling | | | | | | | | | | | | | | | | | | | | | | | |
| Roc L8#1 | LS2 | X | 7 | 7 | X | 7 | 7 | X | I | I | X | I | 7 | X | 7 | 7 | X | 7 | 7 | X | X | X | 63 |
| Roc L8#2 | LS2 | X | 7 | 7 | X | 7 | 7 | X | 7 | 7 | X | 7 | 7 | X | P | 7 | X | 7 | 7 | X | X | X | 77 |
| Roc L8#3 | LS2 | X | 7 | 7 | X | 7 | 7 | X | 7 | 7 | X | 7 | 7 | X | 7 | 7 | X | 7 | 7 | X | X | X | 84 |
| Roc L8#4 | LS2 | X | 7 | 7 | X | P | 7 | X | 7 | 7 | X | 7 | 7 | X | 7 | 7 | X | 7 | 7 | X | X | X | 77 |
| Roc L8#5 | LS2 | X | 7 | 7 | X | 7 | 7 | X | 7 | 7 | X | 7 | 7 | X | 7 | 7 | X | 7 | 7 | X | X | X | 84 |
| HCR-1500#3 | LS2 | X | 7 | X | X | 7 | X | X | 7 | X | X | 7 | X | X | 7 | X | X | X | X | X | X | X | 35 |
| DM45 | LS1 | X | X | X | X | X | X | X | X | X | X | X | X | X | X | X | X | X | X | X | X | X | 0 |
| MD 6290 | LS1 | X | X | X | X | X | X | X | X | X | X | X | X | X | X | X | X | X | X | X | X | X | 0 |

Remark :
 X = Stop
 P = Preventive Maintenance
 R = Repair
 S = Standby
 T = Test run
 L = Lubricant Maintenance

N = Notification
 I = Inspection
 O = Overhaul
 Shift 1 = 00:30 - 07:30 u. = 6 hrs.
 Shift 2 = 08:30 - 15:30 u. = 6.5 hrs.
 Shift 3 = 16:30 - 23:30 u. = 6.5 hrs.

neer)

(Shale Operation & External Raw Material Division Manager) (Quarry Planning & Technical Service Division Manager)

หมายเหตุ 1) กรณีต้องการใช้เครื่องจักรนอกแผนในวันทำงานปกติให้แจ้งส่วนซ่อมฯ รับทราบล่วงหน้า 4 ชั่วโมง
 2) กรณีต้องการใช้เครื่องจักรนอกแผนในวันหยุด ให้แจ้งส่วนซ่อมฯ รับทราบภายในวันศุกร์ เวลา 13:00-14:00 น.

ข้อมูลอ้างอิงจากมติ Commitment : เมื่อวันศุกร์ที่ 11 ต.ค.67 เวลา 11:30 น.

Schedule Work Hour Machine Quarry
Weekly 47 : 18 - 24 Nov 2024

| Machine | CC. | 18 | | | 19 | | | 20 | | | 21 | | | 22 | | | 23 | | | 24 | | | TOTAL
SWH
(hr.) | |
|-----------------|-----|-----------------|-----|-----|-----|-----|-----|-----------------|-----------------|-----|-----|-----------------|-----|-----|-----|-----|-----|-----|-----|-----|-----|-----|-----------------------|-----|
| | | Mon | | | Tue | | | Wed | | | Thu | | | Fri | | | Sat | | | Sun | | | | |
| | | 1 | 2 | 3 | 1 | 2 | 3 | 1 | 2 | 3 | 1 | 2 | 3 | 1 | 2 | 3 | 1 | 2 | 3 | 1 | 2 | 3 | | |
| Limestone | | | | | | | | | | | | | | | | | | | | | | | | |
| 777C# 13 | LS1 | X | X | X | X | X | X | X | X | X | X | X | X | X | X | X | X | X | X | X | X | X | 0 | |
| 777C# 14 | LS1 | X | X | X | X | X | X | X | X | X | X | X | X | X | X | X | X | X | X | X | X | X | 0 | |
| 777C# 15 | LS1 | X | X | X | X | X | X | X | X | X | X | X | X | X | X | X | X | X | X | X | X | X | 0 | |
| 777C# 16* | LS1 | X | X | X | X | X | X | X | X | X | X | X | X | X | X | X | X | X | X | X | X | X | 0 | |
| 777C# 17 | LS1 | 6 | 6.5 | 6.5 | X | X | 6.5 | 6 | 6.5 | 6.5 | 6 | 6.5 | 6.5 | X | 6.5 | 6.5 | 6 | 6.5 | 6.5 | 6 | 6.5 | 6.5 | 109 | |
| 777C# 18 | LS1 | X | X | X | X | X | X | X | X | X | X | X | X | X | X | X | X | X | X | X | X | X | 0 | |
| 777C# 19 | LS1 | 6 | 6.5 | 6.5 | X | X | 6.5 | 6 | 6.5 | 6.5 | 6 | 6.5 | 6.5 | X | 6.5 | 6.5 | 6 | 6.5 | 6.5 | 6 | 6.5 | 6.5 | 109 | |
| 777C# 20 | LS2 | 6 | 6.5 | 6.5 | X | X | 6.5 | 6 | 6.5 | 6.5 | 6 | 6.5 | 6.5 | X | 6.5 | 6.5 | 6 | 6.5 | 6.5 | 6 | 6.5 | 6.5 | 109 | |
| 777D# 23 | LS2 | 6 | 6.5 | 6.5 | X | X | 6.5 | P | 6.5 | 6.5 | 6 | 6.5 | 6.5 | X | 6.5 | 6.5 | 6 | 6.5 | 6.5 | 6 | 6.5 | 6.5 | 103 | |
| 777D# 24 | LS2 | 6 | 6.5 | 6.5 | X | X | 6.5 | 6 | 6.5 | 6.5 | 6 | 6.5 | 6.5 | X | 6.5 | 6.5 | 6 | 6.5 | 6.5 | 6 | 6.5 | 6.5 | 109 | |
| 777D# 25 | LS2 | 6 | 6.5 | 6.5 | X | X | 6.5 | 6 | 6.5 | 6.5 | 6 | 6.5 | 6.5 | X | 6.5 | 6.5 | 6 | 6.5 | 6.5 | 6 | 6.5 | 6.5 | 109 | |
| 777D# 26 | LS2 | 6 | 6.5 | 6.5 | X | X | 6.5 | 6 | 6.5 | 6.5 | 6 | 6.5 | 6.5 | X | 6.5 | 6.5 | 6 | 6.5 | 6.5 | 6 | 6.5 | 6.5 | 109 | |
| 777D# 27 | LS2 | 6 | 6.5 | 6.5 | X | X | 6.5 | 6 | 6.5 | 6.5 | 6 | 6.5 | 6.5 | X | 6.5 | 6.5 | 6 | 6.5 | 6.5 | P | 6.5 | 6.5 | 103 | |
| 777D# 28 | LS2 | 6 | 6.5 | 6.5 | X | X | 6.5 | 6 | 6.5 | 6.5 | P | 6.5 | 6.5 | X | 6.5 | 6.5 | 6 | 6.5 | 6.5 | 6 | 6.5 | 6.5 | 103 | |
| 777D# 29 | LS3 | 6 | 6.5 | 6.5 | P | X | 6.5 | 6 | 6.5 | 6.5 | 6 | 6.5 | 6.5 | X | 6.5 | 6.5 | 6 | 6.5 | 6.5 | 6 | 6.5 | 6.5 | 109 | |
| 777D# 30 | LS4 | X | I | I | X | I | I | X | I | I | X | I | I | X | I | I | X | I | I | X | I | I | 0 | |
| 777C#21(รถนำ) | LS1 | 6 | 6.5 | 6.5 | X | X | 6.5 | 6 | 6.5 | 6.5 | 6 | 6.5 | 6.5 | X | 6.5 | 6.5 | 6 | 6.5 | 6.5 | 6 | 6.5 | 6.5 | 109 | |
| 777C# 22 (รถนำ) | LS2 | X | I | I | X | I | I | X | I | I | X | I | I | X | I | I | X | I | I | X | I | I | 0 | |
| PC2000#1 | LS2 | 6 ⁵⁰ | P | 6.5 | X | X | 6.5 | 6 | 6.5 | 6.5 | 6 | 6.5 | 6.5 | X | 6.5 | 6.5 | 6 | 6.5 | 6.5 | 6 | 6.5 | 6.5 | 102 | |
| PC2000#2 | LS2 | X | X | X | X | X | X | X | X | X | X | X | X | X | X | X | X | X | X | X | X | X | 0 | |
| PC2000#3 | LS1 | 6 | 6.5 | 6.5 | X | I | 6.5 | 6 ⁵⁰ | 6.5 | 6.5 | 6 | 6.5 | 6.5 | X | 6.5 | 6.5 | 6 | 6.5 | 6.5 | 6 | 6.5 | 6.5 | 109 | |
| 992K#1 | LS1 | 6 | 6.5 | 6.5 | X | I | 6.5 | 6 | 6.5 | 6.5 | 6 | 6.5 | 6.5 | X | 6.5 | 6.5 | 6 | 6.5 | 6.5 | 6 | 6.5 | 6.5 | 109 | |
| 992K#2 | LS2 | 6 | 6.5 | 6.5 | X | X | 6.5 | 6 | 6.5 | 6.5 | I | 6 | 6.5 | 6.5 | P | 6.5 | 6.5 | 6 | 6.5 | 6.5 | 6 | 6.5 | 6.5 | 102 |
| 992G#1 | LS2 | 6 | 6.5 | 6.5 | X | X | 6.5 | 6 | 6.5 | 6.5 | 6 | 6.5 | 6.5 | X | 6.5 | 6.5 | 6 | 6.5 | 6.5 | 6 | 6.5 | 6.5 | 109 | |
| 992G#2 | LS1 | P | 6.5 | 6.5 | X | X | 6.5 | 6 | 6 ⁵⁰ | 6.5 | 6 | 6.5 | 6.5 | X | 6.5 | 6.5 | 6 | 6.5 | 6.5 | 6 | 6.5 | 6.5 | 105.8 | |
| WA 900 - 3EO | LS2 | X | X | X | X | X | X | X | X | X | X | X | X | X | X | X | X | X | X | X | X | X | 0 | |
| CAT320D#2 | LS2 | X | 6.5 | 6.5 | X | X | 6.5 | X | 6.5 | 6.5 | X | 6.5 | 6.5 | X | 6.5 | 6.5 | X | 6.5 | 6.5 | X | 6.5 | 6.5 | 85 | |
| D375A | LS2 | X | 6.5 | X | X | X | X | X | 6.5 | X | X | 6.5 | X | I | 6.5 | X | X | 6.5 | X | X | 6.5 | X | 39 | |
| CAT14M | LS1 | X | 6.5 | X | X | X | X | X | 6.5 | X | X | 6.5 | X | X | 6.5 | X | X | 6.5 | X | X | 6.5 | X | 39 | |
| CAT325 | LS1 | X | X | X | X | X | X | X | X | X | X | X | X | X | X | X | X | X | X | X | X | X | 0 | |
| D9N#1 | LS1 | X | X | X | X | X | X | X | X | X | X | X | X | X | X | X | X | X | X | X | X | X | 0 | |
| HCR-9DS#1 | LS2 | X | X | X | X | X | X | X | X | X | X | X | X | X | X | X | X | X | X | X | X | X | 0 | |
| SHALE | | | | | | | | | | | | | | | | | | | | | | | | |
| 988B#5 | SH | X | 6.5 | X | X | 6.5 | X | X | 6.5 | X | X | 7 ³⁰ | X | X | 6.5 | X | X | X | X | X | X | X | 29 | |
| HCR-1500#1 | SH | X | 7 | X | X | 7 | X | X | 7 | X | X | 7 | X | X | 7 | X | X | X | X | X | X | X | 35 | |
| HCR-1500#2 | SH | X | 7 | X | X | 7 | X | X | 7 | X | X | 7 | X | X | 7 | X | X | X | X | X | X | X | 35 | |
| Water HINO#1 | SH | X | 6.5 | X | X | 6.5 | X | X | 7 ³⁰ | P | X | X | 6.5 | X | 6.5 | X | X | X | X | X | X | X | 28.8 | |
| Water HINO#2 | SH | X | 6.5 | 6.5 | X | 6.5 | 6.5 | X | 6.5 | 6.5 | X | 6.5 | 6.5 | X | 6.5 | 6.5 | X | 6.5 | 6.5 | X | 6.5 | 6.5 | 91 | |
| CAT320D#1 | SH | X | I | I | X | I | I | X | I | I | X | I | I | X | I | I | X | I | I | X | I | I | 0 | |
| CAT320D#3 | SH | X | 6.5 | X | X | 6.5 | X | X | 6.5 | X | X | 6.5 | X | X | 6.5 | X | X | X | X | X | X | X | 33 | |
| D10T#1 | SH | X | 6.5 | X | X | 6.5 | X | X | 6.5 | X | X | 6.5 | X | X | 6.5 | X | X | X | X | X | X | X | 33 | |
| CAT 14G | LS1 | X | 6.5 | X | X | 6.5 | X | X | 6.5 | X | X | 6.5 | X | X | 6.5 | X | X | X | X | X | X | X | 33 | |

ข้อมูลอ้างอิงจากมติ Commitment : เมื่อวันศุกร์ที่ 15 พ.ย.67 เวลา 11:30 น.

Schedule Work Hour Machine Quarry
Weekly 47 : 18 - 24 Nov 2024

| Machine | CC. | 18 | | | 19 | | | 20 | | | 21 | | | 22 | | | 23 | | | 24 | | | TOTAL
SWH
(hr.) |
|------------|-----|-----|---|---|-----|---|---|-----|---|---|-----|---|---|-----|---|---|-----|---|---|-----|---|---|-------------------------|
| | | Mon | | | Tue | | | Wed | | | Thu | | | Fri | | | Sat | | | Sun | | | |
| | | 1 | 2 | 3 | 1 | 2 | 3 | 1 | 2 | 3 | 1 | 2 | 3 | 1 | 2 | 3 | 1 | 2 | 3 | 1 | 2 | 3 | |
| Drilling | | | | | | | | | | | | | | | | | | | | | | | |
| Roc L8#1 | LS2 | X | 7 | 7 | X | 7 | 7 | X | 7 | 7 | X | I | I | X | 7 | 7 | X | 7 | 7 | X | X | X | 63 |
| Roc L8#2 | LS2 | X | I | I | X | I | 7 | X | 7 | 7 | X | 7 | 7 | X | 7 | 7 | X | 7 | 7 | X | X | X | 63 |
| Roc L8#3 | LS2 | X | 7 | 7 | X | 7 | 7 | X | 7 | 7 | X | 7 | 7 | X | 7 | 7 | X | 7 | 7 | X | X | X | 84 |
| Roc L8#4 | LS2 | X | 7 | 7 | X | 7 | 7 | X | 7 | 7 | X | P | 7 | X | 7 | 7 | X | 7 | 7 | X | X | X | 77 |
| Roc L8#5 | LS2 | X | 7 | 7 | X | 7 | 7 | X | 7 | 7 | X | 7 | 7 | X | 7 | 7 | X | 7 | 7 | X | X | X | 84 |
| HCR-1500#3 | LS2 | X | 7 | X | X | 7 | X | X | 7 | X | X | 7 | X | X | 7 | X | X | X | X | X | X | X | 35 |
| DM45 | LS1 | X | I | I | X | I | X | X | X | X | X | X | X | X | X | X | X | X | X | X | X | X | 0 |
| MD 6290 | LS1 | X | X | X | X | X | X | X | X | X | X | X | X | X | X | X | X | X | X | X | X | X | 0 |

Remark :

- X = Stop
- P = Preventive Maintenance
- R = Repair
- S = Standby
- T = Test run
- I = Inspection
- O = Overhaul

- N = Notification
- I = Inspection
- O = Overhaul

Shift 1 = 00:30 - 07:30 น. = 6 hrs.
Shift 2 = 08:30 - 15:30 น. = 6.5 hrs.

หมายเหตุ 1) กรณีต้องการใช้เครื่องจักรนอกแผนในวันทำงานปกติ ให้แจ้งส่วนซ่อมฯ รับทราบล่วงหน้า 4 ชั่วโมง

2) กรณีต้องการใช้เครื่องจักรนอกแผนในวันหยุด ให้แจ้งส่วนซ่อมฯ รับทราบภายในวันศุกร์ เวลา 13:00-14:00 น.

ข้อมูลอ้างอิงจากมติ Commitment : เมื่อวันศุกร์ที่ 15 พ.ย.67 เวลา 11:30 น.

Schedule Work Hour Machine Quarry

Weekly 49 : 02 - 08 Dec 2024

| Machine | CC. | 2 | | | 3 | | | 4 | | | 5 | | | 6 | | | 7 | | | 8 | | | TOTAL
SWH
(hr.) |
|-----------------|-----|-----|-----|-----|-----|-----|-----|-----|-----|------|-----|-----|-----|-----|-----|-----|-----|-----|-----|-----|-----|-----|-----------------------|
| | | Mon | | | Tue | | | Wed | | | Thu | | | Fri | | | Sat | | | Sun | | | |
| | | 1 | 2 | 3 | 1 | 2 | 3 | 1 | 2 | 3 | 1 | 2 | 3 | 1 | 2 | 3 | 1 | 2 | 3 | 1 | 2 | 3 | |
| Limestone | | | | | | | | | | | | | | | | | | | | | | | |
| 777C# 13 | LS1 | X | X | X | X | X | X | X | X | X | X | X | X | X | X | X | X | X | X | X | X | X | 0 |
| 777C# 14 | LS1 | X | X | X | X | X | X | X | X | X | P | X | X | X | X | X | X | X | X | X | X | X | 0 |
| 777C# 15 | LS1 | X | X | X | X | X | X | X | X | X | X | X | X | X | X | X | X | X | X | X | X | X | 0 |
| 777C# 16* | LS1 | X | X | X | X | X | X | X | X | X | X | X | X | X | X | X | X | X | X | X | X | X | 0 |
| 777C# 17 | LS1 | X | 6.5 | 6.5 | X | 6.5 | 6.5 | X | 6.5 | 6.5 | X | X | X | X | X | X | X | X | X | X | 6.5 | 6.5 | 52 |
| 777C# 18 | LS1 | X | X | X | X | X | X | X | X | X | X | X | X | X | X | X | X | X | X | X | X | X | 0 |
| 777C# 19 | LS1 | X | 6.5 | 6.5 | X | 6.5 | 6.5 | X | 6.5 | 6.5 | X | X | P | X | X | X | X | X | X | X | 6.5 | 6.5 | 52 |
| 777C# 20 | LS2 | X | 6.5 | 6.5 | X | 6.5 | 6.5 | X | 6.5 | 6.5 | X | X | X | X | X | X | X | X | X | X | 6.5 | 6.5 | 52 |
| 777D# 23 | LS2 | X | 6.5 | 6.5 | X | 6.5 | 6.5 | X | 6.5 | 6.5 | X | X | X | X | X | X | X | X | X | X | 6.5 | 6.5 | 52 |
| 777D# 24 | LS2 | X | 6.5 | 6.5 | X | 6.5 | 6.5 | X | 6.5 | 6.5 | X | X | X | X | X | X | X | X | X | X | 6.5 | 6.5 | 52 |
| 777D# 25 | LS2 | X | 6.5 | 6.5 | X | 6.5 | 6.5 | X | 6.5 | 6.5 | X | X | X | X | X | X | X | X | X | X | 6.5 | 6.5 | 52 |
| 777D# 26 | LS2 | X | 6.5 | 6.5 | X | 6.5 | 6.5 | X | 6.5 | 6.5 | X | X | X | X | X | X | X | X | X | X | 6.5 | 6.5 | 52 |
| 777D# 27 | LS2 | X | 6.5 | 6.5 | X | 6.5 | 6.5 | X | 6.5 | 6.5 | X | 6.5 | 6.5 | X | 6.5 | 6.5 | X | 6.5 | 6.5 | X | 6.5 | 6.5 | 91 |
| 777D# 28 | LS2 | X | 6.5 | 6.5 | X | 6.5 | 6.5 | X | 6.5 | 6.5 | X | 6.5 | 6.5 | X | 6.5 | 6.5 | X | 6.5 | 6.5 | X | 6.5 | 6.5 | 91 |
| 777D# 29 | LS3 | X | 6.5 | 6.5 | X | 6.5 | 6.5 | X | 6.5 | 6.5 | X | 6.5 | 6.5 | X | 6.5 | 6.5 | X | 6.5 | 6.5 | X | 6.5 | 6.5 | 91 |
| 777D# 30 | LS4 | X | I | I | X | I | I | X | I | I | X | I | I | X | I | I | X | I | I | X | I | I | 0 |
| 777C#21(รถนำ) | LS1 | X | 6.5 | 6.5 | P | 6.5 | 6.5 | X | 6.5 | 6.5 | X | X | X | X | X | X | X | X | X | X | 6.5 | 6.5 | 52 |
| 777C# 22 (รถนำ) | LS2 | X | I | I | X | I | I | X | I | I | X | I | I | X | I | I | X | I | I | X | I | I | 0 |
| PC2000#1 | LS2 | I | 6.5 | X | 6.5 | 6.5 | X | 6.5 | 6.5 | X | 6.5 | 6.5 | X | 6.5 | 6.5 | X | 6.5 | 6.5 | X | 6.5 | 6.5 | 6.5 | 85 |
| PC2000#2 | LS2 | X | X | X | X | X | X | X | X | X | X | X | X | X | X | X | X | X | X | X | X | X | 0 |
| PC2000#3 | LS1 | X | 6.5 | 6.5 | X | 6.5 | 6.5 | I | 6.5 | 6.5 | X | 6.5 | 6.5 | X | 6.5 | 6.5 | X | 6.5 | 6.5 | X | 6.5 | 6.5 | 91 |
| 992K#1 | LS1 | P | 6.5 | 6.5 | X | I | I | X | I | I | X | 6.5 | 6.5 | X | 6.5 | 6.5 | X | 6.5 | 6.5 | X | 6.5 | 6.5 | 65 |
| 992K#2 | LS2 | X | 6.5 | 6.5 | X | 6.5 | 6.5 | X | 6.5 | 6.5 | X | 6.5 | 6.5 | X | 6.5 | 6.5 | X | 6.5 | 6.5 | X | 6.5 | 6.5 | 81.8 |
| 992G#1 | LS2 | X | 6.5 | 6.5 | X | 6.5 | 6.5 | X | 6.5 | 6.5 | X | 6.5 | 6.5 | X | 6.5 | 6.5 | X | 6.5 | 6.5 | X | 6.5 | 6.5 | 91 |
| 992G#2 | LS1 | X | I | I | X | I | I | X | I | I | X | I | I | X | I | I | X | I | I | X | I | I | 0 |
| WA 900 - 3EO | LS2 | X | X | X | X | X | X | X | X | X | X | X | X | X | X | X | X | X | X | X | X | X | 0 |
| CAT320D#2 | LS2 | X | 6.5 | 6.5 | X | 6.5 | 6.5 | X | 6.5 | 6.5 | X | X | X | X | X | X | X | X | X | X | 6.5 | 6.5 | 52 |
| D375A | LS2 | X | 6.5 | X | X | 6.5 | X | X | 6.5 | X | X | X | X | I | X | X | X | X | X | X | 6.5 | X | 26 |
| CAT14M | LS1 | X | 6.5 | X | X | 6.5 | X | X | 6.5 | X | X | X | X | X | X | X | X | X | X | X | 6.5 | X | 26 |
| CAT325 | LS1 | X | X | X | X | X | X | X | X | X | X | X | X | X | X | X | X | X | X | X | X | X | 0 |
| D9N#1 | LS1 | X | X | X | X | X | X | X | X | X | X | X | X | X | X | X | X | X | X | X | X | X | 0 |
| HCR-9DS#1 | LS2 | X | X | X | X | X | X | X | X | X | X | X | X | X | X | X | X | X | X | X | X | X | 0 |
| SHALE | | | | | | | | | | | | | | | | | | | | | | | |
| 988B#5 | SH | X | 6.5 | X | X | 6.5 | X | X | X | 6.5 | X | X | X | X | 6.5 | X | X | X | X | X | X | X | 26 |
| HCR-1500#1 | SH | X | 7 | X | X | 7 | X | X | 7 | X | X | X | X | 7 | X | X | X | X | X | X | X | X | 28 |
| HCR-1500#2 | SH | X | 7 | X | X | 7 | X | X | 7 | X | X | X | X | P | X | X | X | X | X | X | X | X | 21 |
| Water HINO#1 | SH | X | 6.5 | X | X | 6.5 | X | X | X | 26.5 | X | X | X | X | 6.5 | X | X | X | X | X | X | X | 22.3 |
| Water HINO#2 | SH | X | 6.5 | 6.5 | X | 6.5 | 6.5 | X | 6.5 | 6.5 | X | 6.5 | 6.5 | X | 6.5 | 6.5 | X | 6.5 | 6.5 | X | 6.5 | 6.5 | 91 |
| CAT320D#1 | SH | X | I | I | X | I | I | X | I | I | X | I | I | X | I | I | X | I | I | X | I | I | 0 |
| CAT320D#3 | SH | X | 6.5 | X | X | 6.5 | X | X | 6.5 | X | X | X | X | 6.5 | X | X | X | X | X | X | X | X | 26 |
| D10T#1 | SH | X | 6.5 | X | X | 6.5 | X | X | 6.5 | X | X | X | X | X | 6.5 | X | X | X | X | X | X | X | 26 |
| CAT 14G | LS1 | X | 6.5 | X | X | 6.5 | X | X | 6.5 | X | X | X | X | 6.5 | X | X | X | X | X | X | X | X | 26 |

ข้อมูลอ้างอิงจากมติ Commitment : เมื่อวันศุกร์ที่ 29 พ.ย.67 เวลา 11:30 น.

Schedule Work Hour Machine Quarry

Weekly 49 : 02 - 08 Dec 2024

| Machine | CC. | 2 | | | 3 | | | 4 | | | 5 | | | 6 | | | 7 | | | 8 | | | TOTAL
SWH
(hr.) | |
|------------|-----|-----|---|---|-----|---|---|-----|---|---|-----|---|---|-----|---|---|-----|---|---|-----|---|---|------------------------|----|
| | | Mon | | | Tue | | | Wed | | | Thu | | | Fri | | | Sat | | | Sun | | | | |
| | | 1 | 2 | 3 | 1 | 2 | 3 | 1 | 2 | 3 | 1 | 2 | 3 | 1 | 2 | 3 | 1 | 2 | 3 | 1 | 2 | 3 | | |
| Drilling | | | | | | | | | | | | | | | | | | | | | | | | |
| Roc L8#1 | LS2 | X | I | P | 7 | X | 7 | 7 | X | 7 | 7 | X | 7 | 7 | X | 7 | 7 | X | 7 | 7 | X | X | X | 77 |
| Roc L8#2 | LS2 | X | I | I | X | I | I | X | I | I | X | I | I | X | I | I | X | I | I | X | I | I | 0 | |
| Roc L8#3 | LS2 | X | 7 | 7 | X | I | P | 7 | X | 7 | 7 | X | 7 | 7 | X | 7 | 7 | X | 7 | 7 | X | X | X | 77 |
| Roc L8#4 | LS2 | X | 7 | 7 | X | 7 | 7 | X | 7 | 7 | X | 7 | 7 | X | 7 | 7 | X | 7 | 7 | X | 7 | X | X | 84 |
| Roc L8#5 | LS2 | X | 7 | 7 | X | 7 | 7 | X | 7 | 7 | X | 7 | 7 | X | 7 | 7 | X | 7 | 7 | X | 7 | X | X | 84 |
| HCR-1500#3 | LS2 | X | 7 | X | X | 7 | X | X | 7 | X | X | 7 | X | X | 7 | X | X | 7 | X | X | X | X | X | 35 |
| DM45 | LS1 | X | X | X | X | X | X | X | X | X | X | X | X | X | X | X | X | X | X | X | X | X | 0 | |
| MD 6290 | LS1 | X | X | X | X | X | X | X | X | X | X | X | X | X | X | X | X | X | X | X | X | X | 0 | |

Remark :

X = Stop

P = Preventive Maintenance

R = Repair

S = Standby

T = Test run

L = Lubricant Maintenance

N = Notification

I = Inspection

O = Overhaul

Shift 1 = 00:30 - 07:30 น. = 6 hrs.

Shift 2 = 08:30 - 15:30 น. = 6.5 hrs.

Shift 3 = 16:30 - 23:30 น. = 6.5 hrs.

หมายเหตุ 1) กรณีต้องการใช้เครื่องจักรนอกแผนในวันทำงานปกติให้แจ้งส่วนซ่อมฯ รับทราบล่วงหน้า 4 ชั่วโมง

2) กรณีต้องการใช้เครื่องจักรนอกแผนในวันหยุด ให้แจ้งส่วนซ่อมฯ รับทราบภายในวันศุกร์ เวลา 13:00-14:00 น.

ข้อมูลอ้างอิงจากมติ Commitment : เมื่อวันศุกร์ที่ 29 พ.ย.67 เวลา 11:30 น.

ภาคผนวก ง-6

แบบฟอร์มบันทึกข้อมูลการระเบิดเหมือง
และบันทึกการเบิกวัสดุระเบิด

Form FQD-107 (V.006 : 15-07-2012) for Blasting Job Order. Includes sections for job details, calculations for explosive factor, and a table for blast hole data.

Table with 10 columns: No., E, N, Z, Average, and various density/spacing metrics. Contains numerical data for 22 rows.

Form for 'รายงานการเจาะระเบิด' (Blasting Report). Includes sections for job details, calculations for explosive factor, and a table for blast hole data.

Table with 4 columns: No., Description, and two columns for 'ผลการตรวจสอบ' (Check Results). Contains 16 rows of inspection items.

Form F-QD-107 (Rev. 05-07-2012) for blasting order. Includes fields for company name (อินทรี), project details, and a table for blast hole data with columns for hole ID, depth, diameter, and other parameters.

Table with 10 columns: No., E, N, Z, Average, etc. It contains detailed data for 33 blast holes, including coordinates and average values for various parameters.

Form for blasting order details. Includes sections for 'รายละเอียดการระเบิด' (Blast Details) and 'รายละเอียดการเจาะ' (Drilling Details), with fields for quantities, dimensions, and specific parameters like stem length and burden.

Table for blasting order checklist. Columns include 'รายการตรวจสอบ' (Checklist Item), 'เป็นไปตามข้อกำหนด' (Complies with requirements), and 'สาเหตุ/การแก้ไข-ป้องกัน' (Cause/Correction-Prevention). It lists 16 items related to safety and quality control.

Form for SIAM CITY CEMENT PUBLIC COMPANY LIMITED, containing fields for work location, order number, section, cost center, and a detailed table of materials and quantities.

Form for SIAM CITY CEMENT PUBLIC COMPANY LIMITED, containing fields for work location, order number, section, cost center, and a detailed table of materials and quantities.

Form for SIAM CITY CEMENT PUBLIC COMPANY LIMITED, containing fields for work location, order number, section, cost center, and a detailed table of materials and quantities.

Form for SIAM CITY CEMENT PUBLIC COMPANY LIMITED, containing fields for work location, order number, section, cost center, and a detailed table of materials and quantities.

Form for blasting job order. Includes sections for job details, safety measures, and a table for explosive calculations. The table has columns for item number, description, quantity, and unit. It also includes a section for the blasting plan and a signature area.

Form for blasting job order. Includes sections for job details, safety measures, and a table for explosive calculations. The table has columns for item number, description, quantity, and unit. It also includes a section for the blasting plan and a signature area.

Form for blasting job order. Includes sections for job details, safety measures, and a table for explosive calculations. The table has columns for item number, description, quantity, and unit. It also includes a section for the blasting plan and a signature area.

Form for blasting job order. Includes sections for job details, safety measures, and a table for explosive calculations. The table has columns for item number, description, quantity, and unit. It also includes a section for the blasting plan and a signature area.

Form F-QD-107 (V.005 : 15-07-2012) for blasting job order. Includes sections for job details, safety measures, and a detailed table of blast parameters (hole number, depth, diameter, etc.) with handwritten data.

Table with 3 main sections: 1. Safety and Environmental Data (Safety, Environment, etc.), 2. Blast Design Data (Blast Design, Blast Design, etc.), and 3. Blast Results Data (Blast Results, Blast Results, etc.).

Form for blasting job order continuation. Includes sections for job details, safety measures, and a detailed table of blast parameters (hole number, depth, diameter, etc.) with handwritten data.

Table with 3 main sections: 1. Safety and Environmental Data (Safety, Environment, etc.), 2. Blast Design Data (Blast Design, Blast Design, etc.), and 3. Blast Results Data (Blast Results, Blast Results, etc.).

Form for blasting order with fields for project details, blasting parameters, and a table for hole data. Includes a signature line at the bottom.

Table with 5 main columns: Hole ID, Diameter, Depth, and other parameters. Includes a summary table at the bottom right.

Form for blasting order with fields for project details, blasting parameters, and a table for hole data. Includes a signature line at the bottom.

Table with 5 main columns: Hole ID, Diameter, Depth, and other parameters. Includes a summary table at the bottom right.