

28ข

เอกสารกิจกรรมสนับสนุนการซ่อม
แผนฉุกเฉินร่วมกับชุมชน

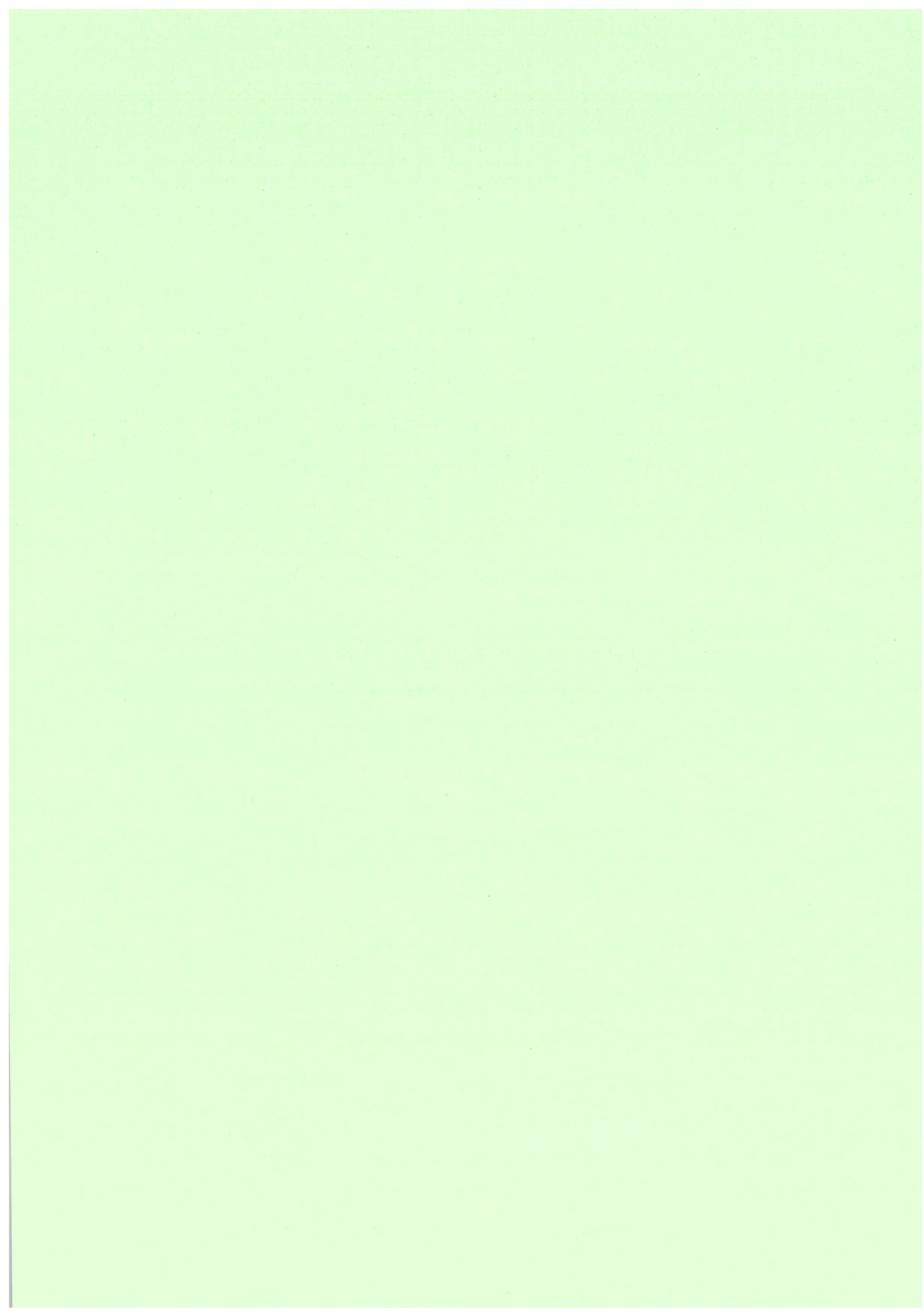

บริษัท ชลประทานซีเมนต์ จำกัด (มหาชน)
Jalapraphan Cement
Public Company Limited



เอกสารกิจกรรมสนับสนุน^๕และเครือข่ายบรรเทาสาธารณภัย

หัวหน้าชุมชนโดยรอบโรงเรียนเข้าร่วมอบรมบรรพชา
ชาวนักบวช การเกิดเหตุฉุกเฉิน

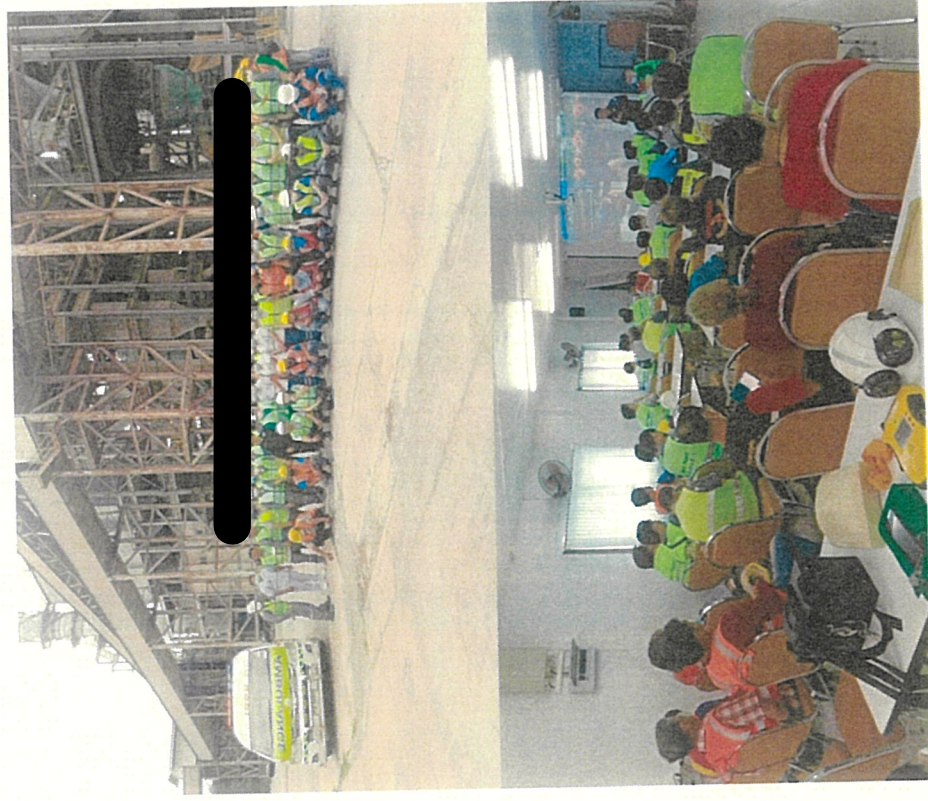
[illegible]

29ข

เอกสารสรุปข้อมูลอุบัติเหตุภายในพื้นที่โครงการ



บริษัท ขลประธานซีเมนต์ จำกัด (มหาชน)
Jalapraphathan Cement
Public Company Limited

Safety Indicators – Takli As of December 2024

Safe work –
healthy life

Achievement (including contractor):



Slide 3

Safety Indicators – Takli As of December 2024

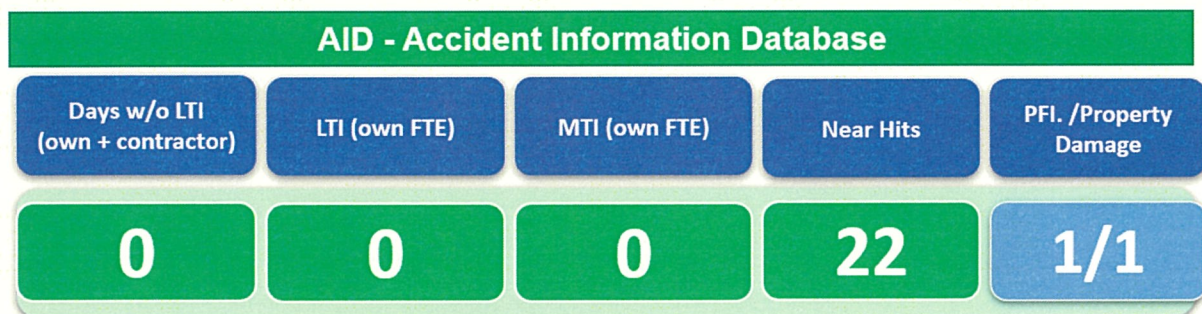
Safe work –
healthy life

Recent Incidents (w/o near hits / Property Damage)

Location	Incident Title	Incident Type	Data of Occurrence	PFI?
Takli	THA-743238 A piece of tile (1kg) fell from the awning (2.5m high)	Near Hit	28/02/2024	Y
Takli	THA-817874 Wheel loader hit concrete wall during turning back.	Property Damage	20/11/2024	N

Slide 4

30ข

เอกสารหนังสือการประสานขอข้อมูลสถิติอุบัติเหตุ



บริษัท ขลประธานซีเมนต์ จำกัด (มหาชน)
Jalaprathan Cement
Public Company Limited

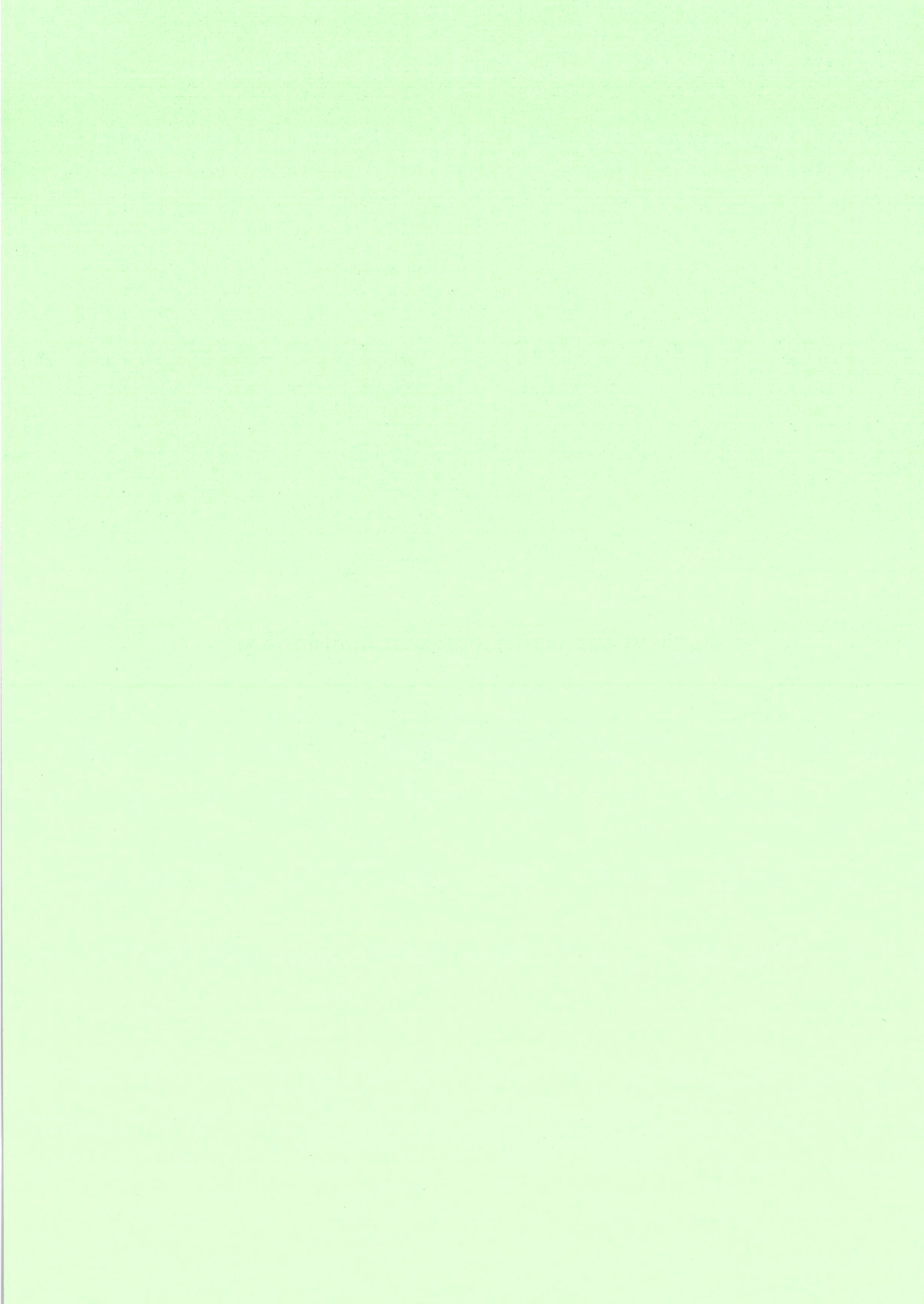



บริษัท ชลประทานซีเมนต์ จำกัด (มหาชน)
Jalapathan Cement
Public Company Limited

1 ถนนชลประทานซีเมนต์

ตำบลตาคลี อำเภอตาคลี จังหวัดนครสวรรค์ 60140

โทร. 056 373788-9 โทรสาร 056 373790

ที่ ชลช.ตค. 143/2567

วันที่ 12 ธันวาคม 2567

เรื่อง ขอความอนุเคราะห์ข้อมูลรายงานการเกิดอุบัติเหตุทางด้านการจราจรในพื้นที่อำเภอตาคลี

เรียน ท่านผู้กำกับสถานีตำรวจภูธรอำเภอตาคลี

สิ่งที่ส่งมาด้วย สำเนามาตรการป้องกันและแก้ไขผลกระทบสิ่งแวดล้อม

บริษัท ชลประทานซีเมนต์ จำกัด (มหาชน) โรงงานตาคลี ขอความอนุเคราะห์ข้อมูลสถิติการเกิดอุบัติเหตุทางด้านการจราจรในเขตพื้นที่อำเภอตาคลีช่วงระยะเวลาดังแต่เดือน กรกฎาคม-ธันวาคม 2567 ซึ่งใช้เป็นข้อมูลประกอบการจัดทำรายงานผลการปฏิบัติตามมาตรการป้องกันและแก้ไขผลกระทบสิ่งแวดล้อมและมาตรการติดตามผลกระทบสิ่งแวดล้อมฉบับที่ 2 ประจำปี 2567 ส่งให้หน่วยงานราชการกรมโรงงานอุตสาหกรรมและสำนักงานนโยบายและแผนทรัพยากรธรรมชาติและสิ่งแวดล้อม

จึงเรียนมาเพื่อขอความอนุเคราะห์

ขอแสดงความนับถือ

ผู้จัดการโรงงานตาคลี

๑๑-๔๓๑๑

14.30

128๐67

31ข

เอกสารการอบรมการปฐมพยาบาลเบื้องต้น
ประจำปี 2567



บริษัท ชลประทานซีเมนต์ จำกัด (มหาชน)
Jalapathan Cement
Public Company Limited

แบบฟอร์มลงทะเบียนการฝึกอบรมภายในบริษัท

หลักสูตร: Basic First Aid and Cardio-Pulmonary Resuscitation (CPR) , Heat stroke

สถาบัน: โรงพยาบาลดาดก๊ี้

วันที่: 25/06/2024

วิทยากร:

สถานที่: ห้องประชุมโรงงานดาดก๊ี้

เวลา: 08.00-17.00 น.

ผู้เข้ารับการฝึกอบรมต้องปฏิบัติตามข้อกำหนดและระเบียบของระยะเวลาที่หลักสูตร

ที่	ชื่อ-สกุล	เลขประจำตัวประชาชน	ตำแหน่ง	ลงชื่อ
			เจ้าหน้าที่ความปลอดภัย	
			หัวหน้าหน่วยธุรการ	
			เจ้าหน้าที่ธุรการ	
			เจ้าหน้าที่ธุรการ	
			พนักงานจ่ายสินค้า	
			พนักงานจ่ายสินค้า	
			พนักงานจ่ายสินค้า	
			พนักงานควบคุมเครื่องจักร	
			พนักงานควบคุมเครื่องจักร	
			ไฟร์แมน	
			พนักงานธุรการผลิต	
			พนักงานควบคุมเครื่องจักร	
			พนักงานควบคุมเครื่องจักร	
			พนักงานควบคุมเครื่องจักร	
			พนักงานควบคุมเครื่องจักร	
			พนักงานควบคุมเครื่องจักร	
			พนักงานควบคุมเครื่องจักร	
			พนักงานควบคุมคุณภาพ	
			พนักงานควบคุมคุณภาพ	
			พนักงานควบคุมคุณภาพ	

จำนวนผู้เข้ารับการอบรม

คน

ชาย

คน

หญิง

คน

จริง

ผู้ชำนาญงาน / ผู้มอบอำนาจ

แบบฟอร์มลงทะเบียนการฝึกอบรมภายในบริษัท

หลักสูตร: Basic First Aid and Cardio-Pulmonary Resuscitation (CPR) , Heat stroke

สถาบัน: โรงพยาบาลดาดก๊ี้

วันที่: 25/06/2024

วิทยากร:

สถานที่: ห้องประชุมโรงงานดาดก๊ี้

เวลา: 08.00-17.00 น.

ผู้เข้ารับการฝึกอบรมต้องปฏิบัติตามข้อกำหนดและระเบียบของระยะเวลาที่หลักสูตร

ที่	ชื่อ	เลขประจำตัวประชาชน	ตำแหน่ง	ลงชื่อ
		3 1908 00104 98 0	ไฟร์แมน	
		3 1416 00033 35 4	ช่าง	
		3 6097 00136 41 7	ช่าง	
		1 6097 00156 82 9	ช่าง	
		3 6708 00528 87 4	ช่าง	
		1 1604 00098 75 7	ช่าง พนักงานตรวจเช็คเครื่อง	
		3 8498 00019 39 9	ไฟร์แมน	
		1 1799 00197 46 9	ช่าง	
		6 1005 01666 46 6	ไฟร์แมน	
32				
33				
34				
35				
36				
37				
38				
39				
40				

จำนวนผู้เข้ารับการอบรม

คน

ชาย

คน

หญิง

คน

จริง

ผู้ชำนาญงาน / ผู้มอบอำนาจ

แบบฟอร์มลงทะเบียนการฝึกอบรมภายในบริษัท

หลักสูตร: Basic First Aid and Cardio-Pulmonary Resuscitation (CPR), Heat stroke

สถาบัน: โรงพยาบาลดาดลิ

วันที่: 25/06/2024

วิทยากร:

เวลา: 08.00-17.00 น.

สถานที่: ห้องประชุมโรงงานดาดลิ

ผู้เข้ารับการฝึกอบรมต้องเข้ารับการฝึกอบรมไม่น้อยกว่าร้อยละสิบของระยะเวลาทั้งหมดหลักสูตร

ที่	ชื่อ-สกุล	เลขประจำตัว	ตำแหน่ง
			พนักงานทำความสะอาด คนสวน
			พนักงานทำความสะอาด คนสวน
			พนักงานเสิร์ฟ
			พนักงานเสิร์ฟ
			ผู้ช่วย IP
			พนักงานทำความสะอาด
			พนักงานเก็บตัวอย่าง
			ช่าง
			พนักงาน Oilier
			ช่างไฟฟ้า
			รปภ.
			รปภ.
			รปภ.
			พนักงานทำความสะอาด (ชาย) คนสวน
			พนักงาน Oilier
			พนักงานทำความสะอาด (ชาย) คนสวน
			พนักงานทำความสะอาด (ชาย) คนสวน
			พนักงานทำความสะอาด (ชาย) คนสวน
			พนักงานทำความสะอาด (ชาย) คนสวน

จำนวนผู้เข้าฝึกอบรม

คน

ชาย

คน

หญิง

คน

ขอรับรองว่าเป็นความจริง

ลงชื่อ

ผู้ยื่นคำขอ (ผู้มีอำนาจลงนาม / ผู้รับผิดชอบ)

ตำแหน่ง ผู้จัดการฝ่ายฝึกอบรมและพัฒนา

32ข

เอกสารกิจกรรมสนับสนุนทีมและเครือข่าย
บรรเทาสาธารณภัย



บริษัท ชลประทานซีเมนต์ จำกัด (มหาชน)
Jalapraphan Cement
Public Company Limited

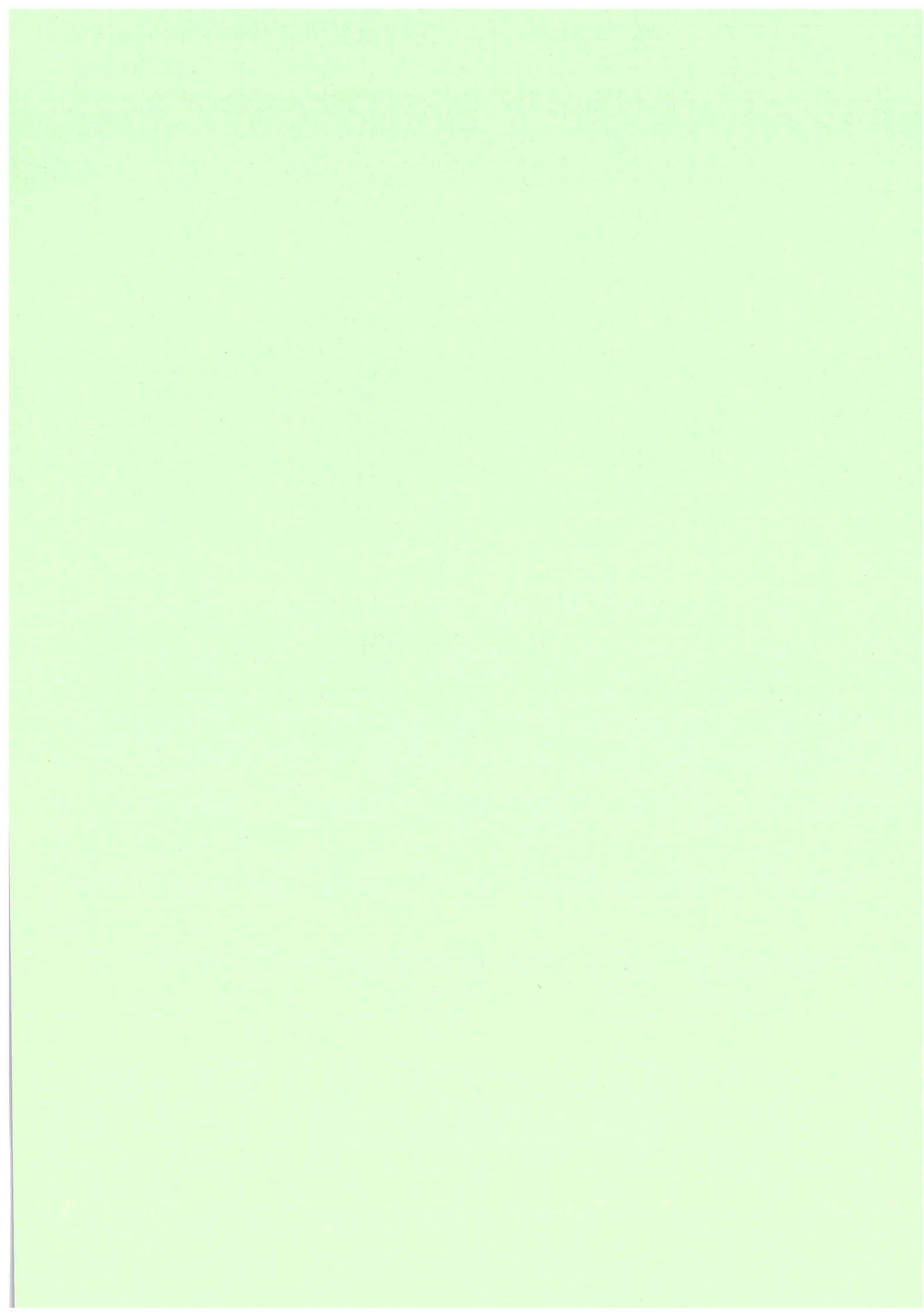

เอกสารกิจกรรมสนับสนุนทีมและเครือข่ายบรรเทาสาธารณภัย

EMERGENCY CALL for all employee and contractor, visitor.
The pocket size 7 x 10 cm.

EMERGENCY CALL  **ปูนตอกบัว**
EMERGENCY CALL

เบอร์โทรฉุกเฉินเหตุฉุกเฉินในโรงงานตอกบัว
TAKLI Emergency Contact Number

Plant Mgr. สมศักดิ์ หิวงษ์ไชยบรรณกิจ Tel 081-984-7413	Maintenance Mgr. นพรัตน์ สุขทรัพย์ Tel 081-920-6703	Production Mgr. ภพชาติ พิณพวง Tel 092-257-2673
Safety ภคชา ชวนเค็ด Tel 065-504-4023	Administration สกวดี เกษวธรรณจักร Tel 081-909-2768 บรรณวิธีย จันทะกัญญา Tel 065-953-1895	CCR. Cement Operator Tel 092-284-4361

External Emergency Number

 Hospital 1669	 Police 191	 Fire Department 199
--	---	--

เบอร์โทรฉุกเฉิน โรงพยาบาล
1. โรงพยาบาลตอกบัว 066-801112
2. ศบ.เพ็ญพิทยบาลเมืองตอกบัว 066-261500
3. สภ.อ. ตากลิ 066-261111
โรงพยาบาลตอกบัวสามารถใช้บริการรถพยาบาลในสังกัดเพื่อเข้ารักษา
1. โรงพยาบาลตอกบัว (ห้องฉุกเฉิน) 066-801112
2. โรงพยาบาลรพ.แพทย์ ชัยอนันต์ 066-413017-9
3. โรงพยาบาลศรีนครินทร์ ปากน้ำโพ 066-000111
4. โรงพยาบาลศรีสวรรค์ 066-008800 Call center 1254

ปูนตอกบัว  **ปูนตอกบัว**
EMERGENCY CALL

กฎความปลอดภัย

- สวมใส่ PPE
- มีใบอนุญาตทำงานในที่อันตราย
- ติดแถบแหล่งพลังงาน
- ห้ามใช้รถยก
- ติดเครื่องป้องกัน
- รายงานอุบัติเหตุ

กฎการขับขี่ปลอดภัย 10 ข้อ

1. ตรวจสอบสภาพรถก่อนใช้งาน
2. ตรวจสอบสัญญาณจราจร
3. ตรวจสอบสภาพถนน
4. ตรวจสอบสภาพอากาศ
5. ตรวจสอบสภาพรถ
6. ตรวจสอบสภาพรถ
7. ตรวจสอบสภาพรถ
8. ตรวจสอบสภาพรถ
9. ตรวจสอบสภาพรถ
10. ตรวจสอบสภาพรถ

แจ้งปัญหา เรื่องการรับสินค้าหรือบริการ โทร 066-373794
ต่อ 339 หรือ 340
หรือแจ้งการร้องเรียนผ่านไลน์ โทร 066-373794 ต่อ 388



Slide 5

เอกสารกิจกรรมสนับสนุนทีมและเครือข่ายบรรเทาสาธารณภัย

SMC. Meeting

Basic fire training & Fire Evacuation Drill 22 August 2024 / Takli



Slide 6

เอกสารกิจกรรมสนับสนุนทีมและเครือข่ายบรรเทาสาธารณภัย

SMC Meeting

P/25-53/SE Preparing for and responding to Emergency from transportation accidents. 18 September 2024



Slide 7

33ข

เอกสารอบรมให้ความรู้และทักษะให้แรงงานในท้องถิ่น
(อบรมพนักงานรับเหมา)



บริษัท ชลประทานซีเมนต์ จำกัด (มหาชน)
Jalapraphan Cement
Public Company Limited

เอกสารอบรมให้ความรู้และทักษะให้แรงงานในท้องถิ่น (อบรมพนักงานรับเหมา)

SMC. Meeting

Safety Week 2024 (Takli Plant) 26th September 2024

**Safe work –
healthy life**

❑ **Main Activities:** is “MARCHING TOWARDS ZERO HARM CULTURE”.

Safety key messages from the Management

- Health & Safety is FIRST priority for everyone. For other business priorities are more important for Revenue, in PPA, or otherwise.
- No aspect of the company from everyone, especially our Country and their Management! They are working together with the priority and time for your employees. Only with genuine and sincere professional you will be the example.
- Behavior is key. Most behaviors and activities are behavior-related. Make sure to have discipline, like equipment and "stop", "think" before you "do".
- Zero tolerance for serious safety rules, "top and down the line" - without exception and after independent investigations.
- Responsibility for full operations. That includes employees, contractors and J1-partner. Every day is count!



We expect everyone of you to lead!

SAFETY

SAFETY

Safe work - healthy life

Opening speech: Safety Week by Plant manager
Compliments Days without Accident Employee and Contractor





SAFETY

SAFETY

Safe work - healthy life

"MARCHING TOWARDS ZERO HARM CULTURE"
Key messages from the CEO & A&BCO

- Health & Safety is FIRST priority for everyone.





SAFETY

SAFETY

Safe work - healthy life

"MARCHING TOWARDS ZERO HARM CULTURE"
Key messages from the CEO & A&BCO

- We expect HQ's leadership from everyone, especially our Country and Plant Management!





SAFETY

SAFETY

Slide 8



เอกสารอบรมให้ความรู้และทักษะให้แรงงานในท้องถิ่น (อบรมพนักงานรับเหมา)

SMC. Meeting

Safety Talk Every Week : Group news, Safety Flash, Housekeeping, Health



การสหภาพความปลอดภัย

Safety Toolbox Talk

Safe work - healthy life

วิทยากร: สตีเฟน วัลเล
 ผู้ร่วมงาน: นายสุวิทย์
 วันที่: 14/05/2561 เวลา: 08.00-10.00

ลำดับ	หัวข้อ/ประเด็น	ใช่	ไม่ใช่	สรุป
1	สวมหมวก	✓	✓	ทุกคน
2	ใส่เสื้อ	✓	✓	ทุกคน
3	ใส่รองเท้า	✓	✓	ทุกคน
4	ใส่ถุงมือ	✓	✓	ทุกคน
5	ใส่แว่น	✓	✓	ทุกคน
6	ใส่หน้ากาก	✓	✓	ทุกคน
7	ใส่สายรัด	✓	✓	ทุกคน
8	ใส่เข็มขัด	✓	✓	ทุกคน
9	ใส่ถุงเท้า	✓	✓	ทุกคน
10	ใส่รองเท้า	✓	✓	ทุกคน
11	ใส่ถุงมือ	✓	✓	ทุกคน
12	ใส่แว่น	✓	✓	ทุกคน
13	ใส่หน้ากาก	✓	✓	ทุกคน
14	ใส่เข็มขัด	✓	✓	ทุกคน
15	ใส่สายรัด	✓	✓	ทุกคน
16	ใส่ถุงเท้า	✓	✓	ทุกคน
17	ใส่รองเท้า	✓	✓	ทุกคน
18	ใส่ถุงมือ	✓	✓	ทุกคน
19	ใส่แว่น	✓	✓	ทุกคน
20	ใส่หน้ากาก	✓	✓	ทุกคน
21	ใส่เข็มขัด	✓	✓	ทุกคน
22	ใส่สายรัด	✓	✓	ทุกคน
23	ใส่ถุงเท้า	✓	✓	ทุกคน
24	ใส่รองเท้า	✓	✓	ทุกคน
25	ใส่ถุงมือ	✓	✓	ทุกคน
26	ใส่แว่น	✓	✓	ทุกคน
27	ใส่หน้ากาก	✓	✓	ทุกคน
28	ใส่เข็มขัด	✓	✓	ทุกคน
29	ใส่สายรัด	✓	✓	ทุกคน
30	ใส่ถุงเท้า	✓	✓	ทุกคน
31	ใส่รองเท้า	✓	✓	ทุกคน
32	ใส่ถุงมือ	✓	✓	ทุกคน
33	ใส่แว่น	✓	✓	ทุกคน
34	ใส่หน้ากาก	✓	✓	ทุกคน
35	ใส่เข็มขัด	✓	✓	ทุกคน
36	ใส่สายรัด	✓	✓	ทุกคน
37	ใส่ถุงเท้า	✓	✓	ทุกคน
38	ใส่รองเท้า	✓	✓	ทุกคน
39	ใส่ถุงมือ	✓	✓	ทุกคน
40	ใส่แว่น	✓	✓	ทุกคน
41	ใส่หน้ากาก	✓	✓	ทุกคน
42	ใส่เข็มขัด	✓	✓	ทุกคน
43	ใส่สายรัด	✓	✓	ทุกคน
44	ใส่ถุงเท้า	✓	✓	ทุกคน
45	ใส่รองเท้า	✓	✓	ทุกคน
46	ใส่ถุงมือ	✓	✓	ทุกคน
47	ใส่แว่น	✓	✓	ทุกคน
48	ใส่หน้ากาก	✓	✓	ทุกคน
49	ใส่เข็มขัด	✓	✓	ทุกคน
50	ใส่สายรัด	✓	✓	ทุกคน
51	ใส่ถุงเท้า	✓	✓	ทุกคน
52	ใส่รองเท้า	✓	✓	ทุกคน
53	ใส่ถุงมือ	✓	✓	ทุกคน
54	ใส่แว่น	✓	✓	ทุกคน
55	ใส่หน้ากาก	✓	✓	ทุกคน
56	ใส่เข็มขัด	✓	✓	ทุกคน
57	ใส่สายรัด	✓	✓	ทุกคน
58	ใส่ถุงเท้า	✓	✓	ทุกคน
59	ใส่รองเท้า	✓	✓	ทุกคน
60	ใส่ถุงมือ	✓	✓	ทุกคน
61	ใส่แว่น	✓	✓	ทุกคน
62	ใส่หน้ากาก	✓	✓	ทุกคน
63	ใส่เข็มขัด	✓	✓	ทุกคน
64	ใส่สายรัด	✓	✓	ทุกคน
65	ใส่ถุงเท้า	✓	✓	ทุกคน
66	ใส่รองเท้า	✓	✓	ทุกคน
67	ใส่ถุงมือ	✓	✓	ทุกคน

หมายเหตุ: ทุกคนต้องปฏิบัติตามกฎระเบียบความปลอดภัย

ชื่อ: สตีเฟน วัลเล
 วิทยากร: สตีเฟน วัลเล

Slide 9



เอกสารอบรมให้ความรู้และทักษะให้แรงงานในท้องถิ่น (อบรมพนักงานรับเหมา)

SMC. Meeting

LOTOTO: one person one key 4 training sessions for all Employees and Contractors Oct. 10,15,16 and 17, 2024.



Slide 10

เอกสารอบรมให้ความรู้และทักษะให้แรงงานในท้องถิ่น (อบรมพนักงานรับเหมา)

SMC. Meeting

Fire Alarm System Employees and Contractors Oct. 22, 2024.



Slide 11

เอกสารอบรมให้ความรู้และทักษะให้แรงงานในท้องถิ่น (อบรมพนักงานรับเหมา)

SMC Meeting

Communication and Training SOPs, Standard procedures and Work Instructions



Slide 12

34ข

แผนงานด้านความปลอดภัยและอาชีวอนามัย
ประจำปี 2567



บริษัท ชลประทานซีเมนต์ จำกัด (มหาชน)
Jalapathan Cement
Public Company Limited

34ข แผนงานด้านความปลอดภัยและอาชีวอนามัย ประจำปี 2567

SMC. Meeting

1. GM to prepare draft H&S action plan for review and comments by Area Director H&S **100% progress.**
2. GM to send final draft H&S action plan to Area Board Director for approval **100% progress.**

[illegible]

Slide 13



แผนงานด้านความปลอดภัยและอาชีวอนามัย ประจำปี 2567

- 3. Country Action plan progress to be reported in monthly H&S report (country/Area/Global) 100% progress.**

Update safety action plan progress by folder share as of 16 December 2024

[illegible]

Slide 14



แผนงานด้านความปลอดภัยและอาชีวอนามัย ประจำปี 2567

4. Continue the RSMT program (focusing on Equipment and Behavior's)

Training : Safety for Truck Inspection at โรงเรียนสอนขับรถ ID Driver สาขาแก่งคอย ทับทวน จ.สระบุรี วันที่อบรม : 2-3 กรกฎาคม 2567 (2 วัน)



Slide 15

แผนงานด้านความปลอดภัยและอาชีวอนามัย ประจำปี 2567

SMC Meeting

5. Review updates on Thai laws on occupational health and safety, and secure full compliance 100% progress.

Area	Action	Target Date	Responsible/Comments	2024											
				Jan	Feb	Mar	Apr	May	Jun	Jul	Aug	Sep	Oct	Nov	Dec
B.Thailand Actions	Review updates on Thai laws on occupational health and safety, and secure full compliance	30.11.2024	Plant Manager												100%
	- Learn and check the all Thai laws	End of Feb	Safety Team	25%	50%	70%	75%	80%	85%	90%	95%	100%	100%		100%
	- Identify type of Thai laws follow to jobs task	End of Q2	Safety Team			50%	70%	75%	80%	85%	90%	95%	100%	100%	100%
	- First meeting with safety committee inform all Thai laws requirement	First week of Q3	Safety Committee								50%	60%	100%	100%	100%
	- Summary of the essence of each law	End of Q3	Safety Team								30%	50%	100%	100%	100%
	- Create the checklist combine of each law	End of Oct	Safety Team								30%	50%	80%	100%	100%
	- Second meeting with a safety committee for updating essences and checklist	first week of Nov	Safety Committee									50%	80%	100%	100%
	- Information to essences of Thai law and checklists	November	All										50%	100%	100%

Review updates on Thai laws

Checklist: Reviewing Thai Laws
 - Occupational Safety and Health Act, B.E. 2514 (1971)
 - Labor Protection Act, B.E. 2518 (1975)
 - Factories Act, B.E. 2518 (1975)
 - Road Traffic Act, B.E. 2518 (1975)
 - Road Traffic (Traffic and Police) Act, B.E. 2518 (1975)
 - Road Traffic (Vehicle Registration) Act, B.E. 2518 (1975)
 - Road Traffic (Traffic and Police) Amendment Act, B.E. 2558 (2015)
 - Road Traffic (Vehicle Registration) Amendment Act, B.E. 2558 (2015)
 - Road Traffic (Traffic and Police) Amendment Act, B.E. 2562 (2019)
 - Road Traffic (Vehicle Registration) Amendment Act, B.E. 2562 (2019)
 - Road Traffic (Traffic and Police) Amendment Act, B.E. 2565 (2022)
 - Road Traffic (Vehicle Registration) Amendment Act, B.E. 2565 (2022)
 - Road Traffic (Traffic and Police) Amendment Act, B.E. 2567 (2024)
 - Road Traffic (Vehicle Registration) Amendment Act, B.E. 2567 (2024)

Please consider Update the Review to improve Thai law.



ประเมินกฎหมาย

Area	Action	Target Date	Responsible/Comments	Jan	Feb	Mar	Apr	May	Jun	Jul	Aug	Sep	Oct	Nov	Dec
B.Thailand Actions	Review updates on Thai laws on occupational health and safety, and secure full compliance	30.11.2024	Plant Manager												100%
	- Learn and check the all Thai laws	End of Feb	Safety Team	25%	50%	70%	75%	80%	85%	90%	95%	100%	100%		100%
	- Identify type of Thai laws follow to jobs task	End of Q2	Safety Team			50%	70%	75%	80%	85%	90%	95%	100%	100%	100%
	- First meeting with safety committee inform all Thai laws requirement	First week of Q3	Safety Committee								50%	60%	100%	100%	100%
	- Summary of the essence of each law	End of Q3	Safety Team								30%	50%	100%	100%	100%
	- Create the checklist combine of each law	End of Oct	Safety Team								30%	50%	80%	100%	100%
	- Second meeting with a safety committee for updating essences and checklist	first week of Nov	Safety Committee									50%	80%	100%	100%
	- Information to essences of Thai law and checklists	November	All										50%	100%	100%

Hazard Profile – Cement Grinding

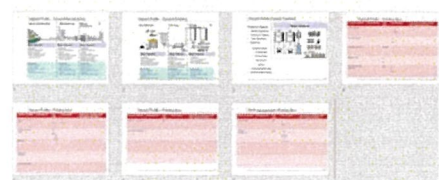

Slide 16

แผนงานด้านความปลอดภัยและอาชีวอนามัย ประจำปี 2567

SMC Meeting

6. Review and update SOPs, Standard procedures and Work Instructions 100% progress.

Area	Action	Target Date	Responsible/Comments	2024											
				Jan	Feb	Mar	Apr	May	Jun	Jul	Aug	Sep	Oct	Nov	Dec
B.Thailand Actions	Review and update SOPs, Standard procedures and Work Instructions	30.11.2024	Plant Manager												100%
	- Review all SOP, STD and WI of all activities	End of Q1	Safety Team	10%	50%	60%	75%	75%	80%	90%	90%	90%	100%		100%
	- Update the all document and approval by Plant manager	Q1 - Q2	Plant Manager	25%	60%	75%	75%	80%	90%	90%	90%	90%	100%	100%	100%
	- Create SOP, STD and WI training modules	Q2	Safety Team			25%	30%	40%	50%	60%	80%	90%	100%	100%	100%
	- Set schedule and coordinate with HRD	Q2	HRD and Safety							50%	80%	90%	100%	100%	100%
	- Conduct SOP, STD and WI training to all supervisor and leaders	Q2 - Q3	Supervisor and Leaders								50%	80%	100%	100%	100%
	- Summary training result to safety committee and plant manager	Q3	Safety Committee								50%	80%	100%	100%	100%
	- update safety action progress to MANCOM	Quarterly	MANCOM								50%	75%	100%	100%	100%

Name	Date modified
1. ป้ายแจ้งเตือน	2/19/2024 4:06 PM
SOP TK-Truck loading	2/21/2024 10:45 AM
SOP-TK-11-001 Scaffolding	2/19/2024 4:27 PM
SOP-TK-13-001 Cooler entry	2/19/2024 4:27 PM
SOP-TK-14-001 hatch opening & closing for bulk trucks	2/19/2024 4:27 PM
SOP-TK-14-002 Fall protection using	2/19/2024 4:26 PM
SOP-TK-14-003 Belt conveyor replacing	2/19/2024 4:26 PM
SOP-TK-14-004 Cement silo cleaning	2/19/2024 4:26 PM
SOP-TK-14-005 Replace bucket of bucket elevator	2/19/2024 4:26 PM
SOP-TK-14-006 Cyclone cleaning	2/19/2024 4:26 PM
SOP-TK-14-007 Unplugging cyclone	2/19/2024 4:26 PM
SOP-TK-15-001 Drop out	2/19/2024 4:26 PM
SOP Tool and equipment inspection.docx	5/2/2017 1:47 PM



Slide 17

แผนงานด้านความปลอดภัยและอาชีวอนามัย ประจำปี 2567

SMC Meeting

7. Code of Practice for riding Motorcycle compliance 100% progress.

Announce and communicate Code of Practice for Motorcycle Rider (CPM) program



Training Evaluation Result Code of Practice for Riding Motorcycle

ผลสัมฤทธิ์ของการฝึกอบรม									
หัวข้อ	ผู้เข้าอบรม	คะแนน	ร้อยละ	ผู้ประเมิน	วันที่	สถานที่	หมายเหตุ	รวม	ค่าเฉลี่ย
1. ความรู้เกี่ยวกับความปลอดภัยในการขับขี่รถจักรยานยนต์	นายสมชาย ใจดี	85	85%	นายสมชาย ใจดี	2/19/2024	ห้องประชุม		85	85%
2. ทักษะการขับขี่รถจักรยานยนต์อย่างปลอดภัย	นายสมชาย ใจดี	80	80%	นายสมชาย ใจดี	2/19/2024	ห้องประชุม		80	80%
3. การใช้อุปกรณ์ป้องกันความปลอดภัยในการขับขี่รถจักรยานยนต์	นายสมชาย ใจดี	90	90%	นายสมชาย ใจดี	2/19/2024	ห้องประชุม		90	90%
4. การปฏิบัติตามกฎจราจรในการขับขี่รถจักรยานยนต์	นายสมชาย ใจดี	88	88%	นายสมชาย ใจดี	2/19/2024	ห้องประชุม		88	88%
5. การจัดการเหตุฉุกเฉินในการขับขี่รถจักรยานยนต์	นายสมชาย ใจดี	82	82%	นายสมชาย ใจดี	2/19/2024	ห้องประชุม		82	82%
6. การบำรุงรักษาจักรยานยนต์อย่างปลอดภัย	นายสมชาย ใจดี	86	86%	นายสมชาย ใจดี	2/19/2024	ห้องประชุม		86	86%
7. การขับขี่รถจักรยานยนต์ในสภาพแวดล้อมที่เปลี่ยนแปลง	นายสมชาย ใจดี	84	84%	นายสมชาย ใจดี	2/19/2024	ห้องประชุม		84	84%
8. การขับขี่รถจักรยานยนต์ในสภาพแวดล้อมที่ซับซ้อน	นายสมชาย ใจดี	87	87%	นายสมชาย ใจดี	2/19/2024	ห้องประชุม		87	87%
9. การขับขี่รถจักรยานยนต์ในสภาพแวดล้อมที่ท้าทาย	นายสมชาย ใจดี	89	89%	นายสมชาย ใจดี	2/19/2024	ห้องประชุม		89	89%
10. การขับขี่รถจักรยานยนต์ในสภาพแวดล้อมที่อันตราย	นายสมชาย ใจดี	91	91%	นายสมชาย ใจดี	2/19/2024	ห้องประชุม		91	91%



Slide 18

35ข

เอกสารการจัดทำโครงการอนุรักษ์การไต้ยีน



บริษัท ชลประทานซีเมนต์ จำกัด (มหาชน)
Jalaprathan Cement
Public Company Limited

เอกสารจัดทำโครงการอนุรักษ์การได้ยิน



Jalapastron Cement
 1997-2000

เอกสารจัดทำโครงการอนุรักษ์ฯ

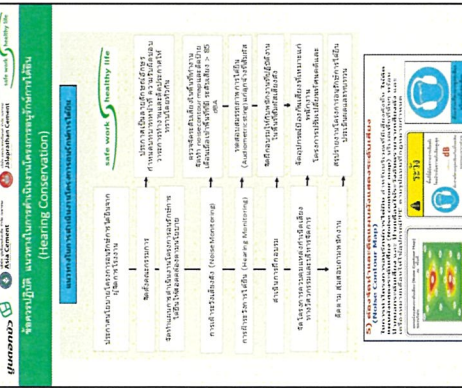
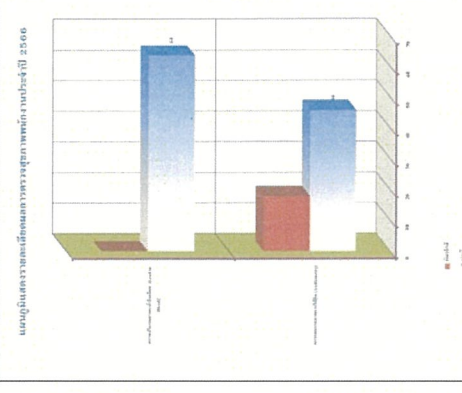
[illegible][illegible]

36ข

ใบส่งตัวผู้ป่วย กรณีผลตรวจสุขภาพพบความผิดปกติ
(การตรวจซ้ำ)



บริษัท ขลประทานซีเมนต์ จำกัด (มหาชน)
Jalaprathan Cement
Public Company Limited



บริษัท ชลประทานซีเมนต์ จำกัด (มหาชน)
Jalapraphan Cement
Public Company Limited

1 ถนนชลประทานซีเมนต์

ตำบลตาคลี อำเภอตาคลี จังหวัดนครสวรรค์ 60140

โทร. 056 373788-9 โทรสาร 056 373790

ใบส่งตัวผู้ป่วย

วันที่.....

เรียน ผู้อำนวยการโรงพยาบาล.....

บริษัท ชลประทานซีเมนต์ จำกัด (มหาชน) โรงงานตาคลี อำเภอตาคลี จังหวัดนครสวรรค์ ขอส่ง
ตัวพนักงานชื่อ..... มารับการตรวจรักษาโดยจำกัดค่ารักษาตามวงเงินที่
บริษัทกำหนดในระเบียบของบริษัทฯ

การรักษาพยาบาลแต่ละครั้ง หากมีค่ารักษาพยาบาลสำหรับผู้ป่วยนอก (OPD) เกิน 20,000 บาท
หรือการรับเข้าเป็นผู้ป่วยใน (IPD) ทุกกรณี โปรดติดต่อคุณเพ็ญศรี ทับจีน เจ้าหน้าที่แผนกบุคคลของบริษัท
ที่หมายเลข 084-5978007 เพื่อยืนยันก่อนทุกครั้ง

(ผู้มีอำนาจในการส่งตัว)

.....

(พนักงาน)

หมายเหตุ :

- การรักษาพยาบาล ไม่รวมการฉีดวัคซีน การตรวจสุขภาพที่ไม่เกี่ยวข้องต่อการรักษา
- การรักษาโรคฟัน หรือการรักษาโรคผิวหนังต้องมิใช่ลักษณะเป็นการเสริมความงามและระบายที่ใช้
รักษาทุกครั้ง
- กรุณาแนบใบรับรองแพทย์พร้อมใบแจ้งหนี้

37ข

เอกสารแสดงระบบดับเพลิงเป็นไปตามมาตรฐานของ NFPA



บริษัท ชลประทานซีเมนต์ จำกัด (มหาชน)
Jalapraphan Cement
Public Company Limited



CONFIDENTIAL

Water: Tenks

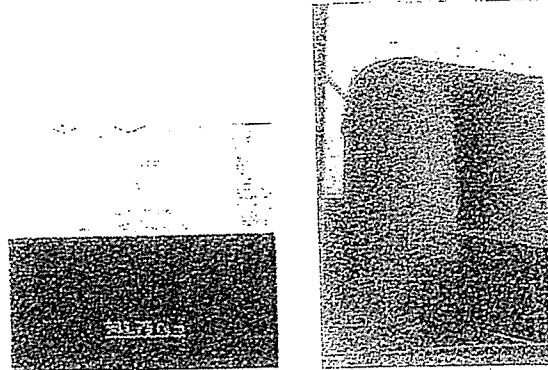

SECRET

TYPE FIRE PUMP - 1 1/2" APPROVED
REF DIESEL FIRE PUMP SET (OFF-01)
FLOW: 2000 USGPM HEAD: 180 PSI.

