

เอกสารแนบ

เอกสารแนบ

1

เงื่อนไขมาตรการด้านสิ่งแวดล้อมแนบท้ายประทานบัตร

ที่ วว 0804/ 13118

สำนักงานนโยบายและแผนสิ่งแวดล้อม
ขอยกยูลักพัฒนา 7 ถนนพระรามที่ 6
กรุงเทพฯ 10400

14 กันยายน 2538

เรื่อง การพิจารณารายงานการวิเคราะห์ผลกระทบสิ่งแวดล้อม

เรียน อธิบดีกรมทรัพยากรธรณี

- สิ่งที่ส่งมาด้วย 1. สำเนาหนังสือบริษัท คอนซัลแทนท์ ออฟ เทคโนโลยี จำกัด
ที่ EIA 95495/40720 ลงวันที่ 25 สิงหาคม 2538
2. สำเนาหนังสือบริษัท คอนซัลแทนท์ ออฟ เทคโนโลยี จำกัด
ที่ EIA 95438/40720 ลงวันที่ 28 สิงหาคม 2538
3. มาตรการป้องกันและแก้ไขผลกระทบสิ่งแวดล้อม โครงการเหมืองแร่ยับข้ม
ของบริษัท สหชาติเศรษฐกิจ จำกัด คำขอประทานบัตรที่ 8-10/2537 และ
6-7/2537 รวมแผนผังโครงการเดียวกันกับประทานบัตรที่ 609/13081
ตั้งอยู่ที่ตำบลทุ่งทอง อำเภอหนองบัว จังหวัดนครสวรรค์

ตามที่บริษัท คอนซัลแทนท์ ออฟ เทคโนโลยี จำกัด ได้เสนอรายงานการวิเคราะห์ผลกระทบ
สิ่งแวดล้อม โครงการเหมืองแร่ยับข้ม บริษัท สหชาติเศรษฐกิจ จำกัด คำขอประทานบัตรที่ 8-10/2537
และ 6-7/2537 รวมแผนผังโครงการเดียวกันกับประทานบัตรที่ 609/13081 ตั้งอยู่ที่ตำบลทุ่งทอง อำเภอ
หนองบัว จังหวัดนครสวรรค์ ซึ่งจัดทำรายงานฯ โดย บริษัท คอนซัลแทนท์ ออฟ เทคโนโลยี จำกัด ให้
สำนักงานนโยบายและแผนสิ่งแวดล้อมพิจารณา ความละเอียดคงปรากฏในเอกสารสิ่งที่ส่งมาด้วย 1 และ 2

สำนักงานนโยบายและแผนสิ่งแวดล้อม ได้พิจารณาเสนอความเห็นเบื้องต้นเกี่ยวกับรายงานฯ
ดังกล่าว ให้คณะกรรมการผู้ชำนาญการพิจารณารายงานการวิเคราะห์ผลกระทบสิ่งแวดล้อมด้านโครงการ
เหมืองแร่ พิจารณาในการประชุมครั้งที่ 7/2538 เมื่อวันที่ 8 กันยายน 2538 และที่ประชุมมีมติ

เห็นชอบกับรายงานฯ ทั้งนี้ ให้ผู้ยื่นคำขอประทานบัตรปฏิบัติตามมาตรการป้องกันและแก้ไขผลกระทบ
สิ่งแวดล้อมที่เสนอ ดังปรากฏรายละเอียดในเอกสารสิ่งที่ส่งมาด้วย 3

จึงเรียนมาเพื่อโปรดทราบ ทั้งนี้ สำนักงานฯ ได้สำเนาแจ้งให้ผู้ยื่นคำขอประทานบัตร
ทราบด้วยแล้ว

ขอแสดงความนับถือ



กองวิเคราะห์ผลกระทบสิ่งแวดล้อม

โทร. 2792792, 2799703

โทรสาร 2785469





บริษัท คอนซัลแทนท์ ออฟ เทคโนโลยี จำกัด
CONSULTANTS OF TECHNOLOGY CO., LTD.
๓๙ ถนนลาดพร้าว ซอย ๑๒๔ บางกะปิ กรุงเทพฯ ๑๐๓๑๐
39 LAOPRAO 124 ROAD BANGKOK 10310 THAILAND
☎ (66 2) 9343233-47 FAX: (66 2) 9343248

Our Ref. EIA 95495/40720

25 สิงหาคม 2538

เรื่อง ขอส่งมอบรายงานการศึกษาผลกระทบสิ่งแวดล้อม
โครงการเหมืองแร่ใยหินในเขตคำขอประทานบัตรที่ 8-10/2537
ของบริษัท สหชาติเศรษฐกิจ จำกัด

เรียน เลขาธิการสำนักงานนโยบายและแผนสิ่งแวดล้อม

สำนักงานนโยบายและแผนสิ่งแวดล้อม
วันที่ 28-8-2538 วันที่ 28-8-2538
เวลา 15.30 วัชร

- สิ่งที่ส่งมาด้วย 1. รายงานฉบับหลักการศึกษาผลกระทบสิ่งแวดล้อม จำนวน 5 เล่ม
2. รายงานฉบับย่อการศึกษาผลกระทบสิ่งแวดล้อม จำนวน 15 เล่ม

ตามที่ บริษัท สหชาติเศรษฐกิจ จำกัด ได้มอบหมายให้บริษัท คอนซัลแทนท์ ออฟ เทคโนโลยี จำกัด เป็นผู้จัดทำรายงานการศึกษาผลกระทบสิ่งแวดล้อม โครงการเหมืองแร่ใยหินในเขตคำขอประทานบัตรที่ 8/2537, 9/2537 และ 10/2537 ซึ่งร่วมแผนผังโครงการเดียวกัน และมอบอำนาจให้บริษัท คอนซัลแทนท์ ออฟ เทคโนโลยี จำกัด เป็นผู้แทนนำรายงานดังกล่าวเสนอต่อสำนักงานนโยบายและแผนสิ่งแวดล้อมนั้น บัดนี้รายงานดังกล่าวได้จัดทำเสร็จเรียบร้อยแล้ว บริษัทฯ จึงขอส่งมอบรายงานการศึกษาผลกระทบสิ่งแวดล้อมฉบับหลัก และฉบับย่อ ของโครงการดังกล่าวมาพร้อมกับจดหมายฉบับนี้

จึงเรียนมาเพื่อทราบ

ขอแสดงความนับถือ

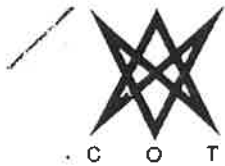

บริษัท คอนซัลแทนท์ ออฟ เทคโนโลยี จำกัด
CONSULTANTS OF TECHNOLOGY CO., LTD.
๓๙ ถนนลาดพร้าว ซอย ๑๒๔ บางกะปิ กรุงเทพฯ ๑๐๓๑๐
39 LADPRAO 124 ROAD BANGKOK 10310 THAILAND
☎ (66 2) 9343233-47 FAX: (66 2) 9343248

กองวิศวกรรมผลกระทบสิ่งแวดล้อมที่ส่งมาด้วย 2

รับที่ 369 ลงวันที่ 30 5 2538
เวลา 10.00 น. คุ้ม
สมาชิกของสมาคม วิศวกรรมปรึกษาแห่งประเทศไทย
MEMBER OF THE CONSULTING ENGINEERING ASSOCIATION OF THAILAND



สำนักงานนโยบายและแผนสิ่งแวดล้อม
รับที่ 418 (พ.ศ. 2538) วันที่ 29 ส.ค. 2538
เวลา 14.00 น. ผู้รับ

Our Ref. EIA 95438/40720

28 สิงหาคม 2538

เรื่อง ขอส่งมอบรายงานการศึกษาผลกระทบสิ่งแวดล้อม
โครงการเหมืองแร่ใยหินในเขตคำขอประทานบัตรที่ 6-7/2537 และประทานบัตรที่ 609/13081
ของบริษัท สหชาติเศรษฐกิจ จำกัด

เรียน เลขาธิการสำนักงานนโยบายและแผนสิ่งแวดล้อม

- สิ่งที่ส่งมาด้วย 1. รายงานฉบับหลักการศึกษาผลกระทบสิ่งแวดล้อม จำนวน 5 เล่ม
2. รายงานฉบับย่อยการศึกษาผลกระทบสิ่งแวดล้อม จำนวน 15 เล่ม

ตามที่ บริษัท สหชาติเศรษฐกิจ จำกัด ได้มอบหมายให้บริษัท คอนซัลแทนท์ ออฟ เทคโนโลยี จำกัด เป็นผู้จัดทำรายงานการศึกษาผลกระทบสิ่งแวดล้อม โครงการเหมืองแร่ใยหินในเขตคำขอประทานบัตรที่ 6/2537 และ 7/2537 ซึ่งร่วมแผนผังโครงการเดียวกับประทานบัตรที่ 609/13081 และมอบอำนาจให้บริษัท คอนซัลแทนท์ ออฟ เทคโนโลยี จำกัด เป็นผู้แทนนำรายงานดังกล่าวเสนอต่อสำนักงานนโยบายและแผนสิ่งแวดล้อมนั้น บัดนี้รายงานดังกล่าวได้จัดทำเสร็จเรียบร้อยแล้ว บริษัทฯ จึงขอส่งมอบรายงานการศึกษาผลกระทบสิ่งแวดล้อมฉบับหลัก และฉบับย่อย ของโครงการดังกล่าวมาพร้อมกับจดหมายฉบับนี้

จึงเรียนมาเพื่อทราบ



มาตรการป้องกันและแก้ไขผลกระทบสิ่งแวดล้อม โครงการเหมืองแร่บิซัม
ของบริษัท สหชาติเศรษฐกิจ จำกัด คำขอประทานบัตรที่ 8-10/2537 และ 6-7/2537
รวมแผนผังโครงการเดียวกันกับประทานบัตรที่ 609/13081
ตั้งอยู่ที่ตำบลทุ่งทอง อำเภอหนองบัว จังหวัดนครสวรรค์

1. มาตรการป้องกันและแก้ไขผลกระทบสิ่งแวดล้อมที่เสนอในรายงานฯ

- 1.1 ทำเหมืองโดยวิธีเหมืองหอบ เปิดเปลือกหินออกโดยใช้รถขุด Back Hoe แล้วนำมาเก็บกองไว้ในที่เก็บกอง การขุดแร่จากชั้นแร่บิซัมโดยวิธีใช้การระเบิด ใช้วัตถุระเบิดที่ใช้เป็น Dynamite และ AN-FO โดยใช้กับไฟฟ้าดีเลย์
- 1.2 การเปิดหน้าเหมืองจะเป็นรูปกะทะ (Pit) ให้มีความลาดเอียง โดยเฉลี่ยไม่เกิน 45 องศา ในแต่ละชั้นบันไดให้มีความสูงไม่เกิน 5 เมตร และความกว้างของชั้นบันไดไม่น้อยกว่า 5 เมตร
- 1.3 โรงบดและลานกองแร่ จะตั้งอยู่บริเวณคำขอประทานบัตรที่ 8/2537 และ 7/2537
- 1.4 บริเวณเก็บกองมูลดินทราย จัดสร้างคันทำนบ คุ้มน้ำฝน และประตูระบายน้ำส โดยคุ้มน้ำฝนมีลักษณะหน้าตัดรูปสามเหลี่ยมฐาน กว้าง 2.0 เมตร ลึก 1.5 เมตร และคันทำนบสูง 1.5 เมตร
- 1.5 เว้นเขตไม่ทำเหมือง ห่างจากถนนสาธารณะในพื้นที่โครงการตลอดแนวเป็นระยะทาง 50 เมตร ทั้ง 2 ข้างทางพร้อมปลูกไม้โตเร็ว และดูแลให้อ่อนนาใช้งานได้ตลอดเวลา
- 1.6 กำหนดให้จัดพรมน้ำบนถนนลูกรังในพื้นที่โครงการและเส้นทางขนส่ง โดยเฉพาะในฤดูร้อน ช่วงเช้า 2 ครั้ง ช่วงบ่าย 2 ครั้ง ใช้น้ำจากขุมเหมืองเก่า และจะลดการฉีดน้ำในฤดูฝนตามความเหมาะสม กำหนดความเร็วของยานพาหนะไม่เกิน 35 กิโลเมตรต่อชั่วโมง และซ่อมแซมเส้นทางขนส่งแร่ให้ใช้การได้ดีอยู่เสมอ
- 1.7 ใช้วัตถุระเบิดสูงสุดไม่เกิน 350 ปอนด์/จังหวัดง โดยใช้กับจังหวัดงชุมชนใกล้เคียงจะได้รับคลื่นสั่นสะเทือนไม่เกิน 0.008 นิ้ว/วินาที การระเบิดหน้าเหมืองวันละครั้ง เวลา 07.30-8.00 น. ก่อนระเบิด มีสัญญาณเตือนล่วงหน้า 2 ครั้ง ครั้งแรกนาน 2 นาที ครั้งที่ 2 1 นาที และติดป้ายแสดงวันและเวลาในการระเบิดให้บุคคลทั่วไปทราบ
- 1.8 จัดอุปกรณ์ป้องกันอันตรายส่วนบุคคล ได้แก่ หมวกนิรภัย รองเท้านิรภัย หน้ากากกันฝุ่น และที่ครอบกันเสียง ตรวจสอบสุขภาพพนักงาน ปีละ 1 ครั้ง
- 1.9 หากพบว่าแหล่งน้ำบ่อต้นเพื่อการอุปโภคของประชาชนที่อาศัยอยู่ใกล้เคียงพื้นที่โครงการเปลี่ยนแปลงระดับ และได้รับผลกระทบทางโครงการ ต้องให้บริการน้ำแก่ชุมชน
- 1.10 การฟื้นฟู ให้ดำเนินการฟื้นฟูพื้นที่ที่ผ่านการทำเหมืองควบคู่ไปกับการทำเหมือง ได้แก่ ปรับความลาดชัน ปรับปรุงดินปลูกต้นไม้ บริเวณพื้นที่ที่กินไว้ บริเวณพื้นที่เก็บกอง ส่วนขุมเหมืองจะพัฒนาเป็นแหล่งน้ำใช้เพื่ออุปโภคและการเกษตร
- 1.11 การติดตามตรวจสอบ
 - 1) คุณภาพอากาศ ที่บ้านเหมืองแร่, บ้านหนองแม้ว, บ้านใหม่รังงาม, บ้านทุ่งทอง และบริเวณหน้างาน 6 เดือน/ครั้ง ในเดือน พฤษภาคม และธันวาคม

- 2) คุมภาพน้ำ บริเวณคลองวังแดงที่ไหลผ่านบ้านเหมืองแร่ และคลองมะเตือซ้าย ที่ไหลผ่านบ้านใหม่รังงาม ตรวจวัด ทุก 3 เดือน
- 3) เสี่ยง บริเวณเหมืองแร่ บ้านหนองนมวัว, บ้านทุ่งทอง และบ้านใหม่รังงาม ตรวจวัด ทุก 3 เดือน ในปีแรก และทุก 6 เดือน ในปีต่อไป
- 4) การรายงานผลการติดตามตรวจสอบผลกระทบการวิเคราะห์ ให้สำนักงานนโยบายและแผนสิ่งแวดล้อมทราบ ทุกครั้งภายในสัปดาห์ที่ 2 ของการเกิดตัวอย่าง

2. มาตรการป้องกันและแก้ไขผลกระทบสิ่งแวดล้อมที่กำหนดโดยสำนักงานนโยบายและแผนสิ่งแวดล้อม

- 2.1 ให้ทำการปรับปรุงพื้นที่โดยการถมกลับขุมเหมืองในบริเวณที่อยู่แนวขนานกับถนนสาธารณะ และบริเวณที่อยู่แนวใกล้กับทางน้ำธรรมชาติก่อนเป็นลำดับแรก และบริเวณที่ปรับปรุงเป็นอ่างเก็บน้ำ จะต้องอยู่ในบริเวณส่วนกลางของพื้นที่
- 2.2 ให้ผู้ถือประทานบัตรจัดทำแผนแม่บท (Master Plan) สำหรับการปรับปรุงพื้นที่ภายหลัง การทำเหมืองแร่ทุกแปลง ที่อยู่ในความรับผิดชอบของผู้ถือประทานบัตร ให้สำนักงานนโยบายและแผน สิ่งแวดล้อมพิจารณาความเหมาะสมภายใน 1 ปี ภายหลังได้รับอนุญาตประทานบัตรแปลงนี้
- 2.3 ให้ดำเนินการปลูกไม้ยืนต้นทดแทนพื้นที่ที่เวนคืนการทำเหมือง โดยวิธีการปลูกให้มี ระยะ 2x2 เมตร ภายในระยะเวลา 2 ปี หลังจากได้เริ่มเปิดทำเหมืองแร่แล้ว รวมทั้งให้มีการ บำรุงรักษาดูแลต้นไม้เหล่านั้นให้มีความเจริญเติบโตที่ดี
- 2.4 หากได้รับการร้องเรียนจากราษฎรที่อาศัยอยู่บริเวณใกล้เคียงว่า ได้รับความเดือดร้อน รำคาญจากการดำเนินการ หรือสาธารณสุขบัติได้รับความเสียหายจากกิจกรรมเหมืองแร่ และสำนักงาน นโยบายและแผนสิ่งแวดล้อม ได้ตรวจสอบพบว่า ไม่ปฏิบัติตามมาตรการที่กำหนดไว้ ผู้ถือประทานบัตรจะต้อง ยินยอมยุติการทำเหมืองตามคำสั่งของทางราชการ แล้วแก้ไขเหตุแห่งความเดือดร้อนให้เสร็จสิ้นก่อนที่จะ ดำเนินการต่อไป
- 2.5 หากผู้ถือประทานบัตรมีความประสงค์ที่จะ เปลี่ยนแปลงวิธีการทำเหมืองหรือการดำเนินงานที่ แตกต่างจากที่เสนอไว้ในรายงานฯ จะต้องเสนอรายละเอียดเกี่ยวกับวิธีการทำเหมืองและการดำเนินงานใน การเปลี่ยนแปลงดังกล่าว ให้สำนักงานนโยบายและแผนสิ่งแวดล้อมพิจารณาให้ความเห็นชอบด้านสิ่งแวดล้อมก่อน
- 2.6 ให้ทำการปรับปรุงพื้นที่พื้นที่โครงการฯ ที่ผ่านการทำเหมืองแร่แล้ว ตามข้อที่ 3.11 พร้อมทั้ง ให้รายงานผลการดำเนินงานให้สำนักงานนโยบายและแผนสิ่งแวดล้อมและกรมทรัพยากรธรณีทราบทุก 3 ปี นับจากวันที่ได้รับอนุญาตประทานบัตร โดยมีรายละเอียดของการดำเนินการและตำแหน่งที่ดำเนินการอย่าง เพียงพอในปีที่ผ่านมา

เอกสารแนบ 2

สำเนาประธานบัตร

จากมูหมายเลข.....	ถึงมูหมายเลข.....	๑	ทิส. ๑๑	องศา ๕๗	ลิปดา ๒๐๓	ระยะ ๒๑๓	๒๑๓	๒๑๓	๒๑๓
จากมูหมายเลข.....	ถึงมูหมายเลข.....	๒	ทิส. ๑๑	องศา ๕๗	ลิปดา ๒๐๓	ระยะ ๒๑๓	๒๑๓	๒๑๓	๒๑๓
จากมูหมายเลข.....	ถึงมูหมายเลข.....	๓	ทิส. ๑๑	องศา ๕๗	ลิปดา ๒๐๓	ระยะ ๒๑๓	๒๑๓	๒๑๓	๒๑๓
จากมูหมายเลข.....	ถึงมูหมายเลข.....	๔	ทิส. ๑๑	องศา ๕๗	ลิปดา ๒๐๓	ระยะ ๒๑๓	๒๑๓	๒๑๓	๒๑๓
จากมูหมายเลข.....	ถึงมูหมายเลข.....	๕	ทิส. ๑๑	องศา ๕๗	ลิปดา ๒๐๓	ระยะ ๒๑๓	๒๑๓	๒๑๓	๒๑๓
จากมูหมายเลข.....	ถึงมูหมายเลข.....	๖	ทิส. ๑๑	องศา ๕๗	ลิปดา ๒๐๓	ระยะ ๒๑๓	๒๑๓	๒๑๓	๒๑๓

ฉบับนี้สำหรับยื่นต่อประธานบัตรถือไว้



แบบแรก 5

ประธานบัตร

ประธานบัตรที่ ๒๕๕๓๘/๑๕๐๙๔
 ประธานบัตรฉบับนี้ออกให้แก่ นิรพนธ์ สหชาติเดรนหกิจ จำกัด อายุ ปี สัญชาติ ไทย
 เลขที่ ๒๕๕ ตรอก/ซอย
 ถนน สุขุมวิท หมู่ที่ ตำบล/แขวง สามเสนใน
 อำเภอ/เขต พญาไท จังหวัด กรุงเทพมหานคร
 เพื่อให้ทำเหมือง (บนบก/ในทะเล) บนบก
 ณ ตำบล บางพลี อำเภอ หนองพลักษ์ จังหวัด นครราชสีมา
 มีอายุ ๒๕๕ ปี นับแต่วันที่ ๒๕๗ เดือน เมษายน พ.ศ. ๒๕๕๐
 และสิ้นอายุวันที่ ๒๕๖ เดือน เมษายน พ.ศ. ๒๕๕๕
 เป็นเนื้อที่ ๒๕๕ ไร่ ๕ งาน ๐.๕ ตารางวา

ภายในเขตที่กำหนดตามแผนที่แนบท้ายประธานบัตร โดยมีรายละเอียดที่กำหนดไว้ตามลำดับดังต่อไปนี้

- | | |
|--|---------------------|
| (1) แผนที่แนบท้ายประธานบัตร | แสดงไว้ในลำดับที่ 1 |
| (2) เงื่อนไขการอนุญาตประธานบัตร | แสดงไว้ในลำดับที่ 2 |
| (3) แผนผังโครงการทำเหมือง | แสดงไว้ในลำดับที่ 3 |
| (4) มาตรการป้องกันและแก้ไขผลกระทบสิ่งแวดล้อม | แสดงไว้ในลำดับที่ 4 |
| (5) การชำระค่าธรรมเนียมเพื่อใช้เนื้อที่
ในการทำเหมืองประจำปี | แสดงไว้ในลำดับที่ 5 |
| (6) การเพิ่มเติมชนิดของแร่ที่จะทำเหมือง
การเปลี่ยนแปลงวิธีการทำเหมือง
แผนผังโครงการทำเหมืองและเงื่อนไข | แสดงไว้ในลำดับที่ 6 |
| (7) บันทึกการต่ออายุประธานบัตร | แสดงไว้ในลำดับที่ 7 |
| (8) บันทึกการโอนประธานบัตร | แสดงไว้ในลำดับที่ 8 |
| (9) บันทึกการหยุดการทำเหมือง | แสดงไว้ในลำดับที่ 9 |

ออกให้ ณ วันที่ ๒๕๗ เดือน เมษายน พ.ศ. ๒๕๕๐



แผนที่แนบท้ายประทานบัตรที่.....๒๙๕๓๙, ๑๕๐๙๕.....

คำขอที่.....๙๕๓๙.....

ระหว่างที่.....๑๕๖๖ เห็น.....๑๕๖๘ เห็น.....

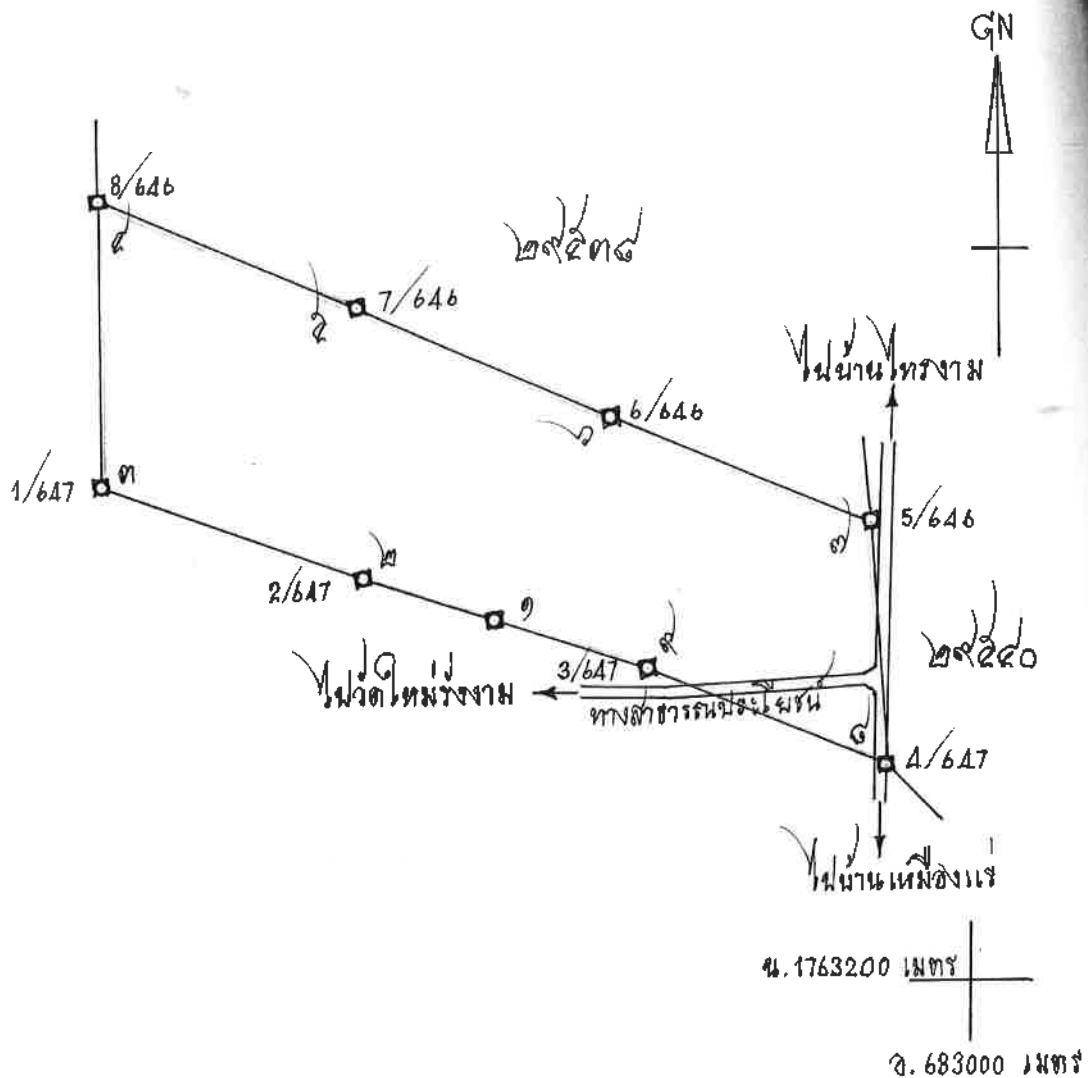

เนื้อที่.....๒๕๕.....ไร่.....๕.....งาน.....๐๙.....ตารางวา

มาตราส่วน.....๑: ๑๐,๐๐๐.....

จากมุมหมายเลข.....๑.....ถึงมุมหมายเลข.....๓.....ทิศ.....๓๕๕.....องศา.....๐๓.....ลิปดา.....ระยะ.....๑๐๐.....วา
จากมุมหมายเลข.....๓.....ถึงมุมหมายเลข.....๔.....ทิศ.....๓๕๐.....องศา.....๕๐.....ลิปดา.....ระยะ.....๑๕๐.....วา
จากมุมหมายเลข.....๔.....ถึงมุมหมายเลข.....๕.....ทิศ.....๓๕๕.....องศา.....๐๙.....ลิปดา.....ระยะ.....๑๕๐.....วา
จากมุมหมายเลข.....๕.....ถึงมุมหมายเลข.....๖.....ทิศ.....๑๐๐.....องศา.....๕๓.....ลิปดา.....ระยะ.....๑๐๐.....วา
จากมุมหมายเลข.....๖.....ถึงมุมหมายเลข.....๗.....ทิศ.....๑๐๕.....องศา.....๐๙.....ลิปดา.....ระยะ.....๑๕๕.....วา

เอกสารแนบ

3

ผลการพิจารณารายงานการศึกษาด้านสิ่งแวดล้อม
และมาตรการป้องกันและแก้ไขผลกระทบสิ่งแวดล้อม

ที่อก ๐๕๐๖/๒๒๓๔



กรมอุตสาหกรรมพื้นฐานและการเหมืองแร่
ถนนพระรามที่ ๖ แขวงทุ่งพญาไท
เขตราชเทวี กรุงเทพฯ ๑๐๕๐๐

๒๒ มิถุนายน ๒๕๖๕

เรื่อง ผลการพิจารณารายงานการศึกษาด้านสิ่งแวดล้อม สำหรับคำขอต่อยอายุประทานบัตรที่ ๓/๒๕๖๔ (ประทานบัตรที่ ๒๙๕๓๘/๑๕๐๙๓) ร่วมแผนผังโครงการทำเหมืองเดียวกันกับคำขอต่อยอายุประทานบัตรที่ ๔/๒๕๖๔ (ประทานบัตรที่ ๒๙๕๓๙/๑๕๐๙๔) ของบริษัท สหชาติเศรษฐกิจ จำกัด

เรียน ผู้ว่าราชการจังหวัดนครสวรรค์

สิ่งที่ส่งมาด้วย ๑. สำเนาหนังสือสำนักงานอุตสาหกรรมจังหวัดนครสวรรค์ ที่ นว ๐๐๓๓(๔)/๗๐๗ ลงวันที่ ๒๑ มีนาคม ๒๕๖๕ จำนวน ๑ ฉบับ

๒. มาตรการป้องกันและแก้ไขผลกระทบสิ่งแวดล้อม สำหรับคำขอต่อยอายุประทานบัตรที่ ๓/๒๕๖๔ (ประทานบัตรที่ ๒๙๕๓๘/๑๕๐๙๓) ร่วมแผนผังโครงการทำเหมืองเดียวกันกับคำขอต่อยอายุประทานบัตรที่ ๔/๒๕๖๔ (ประทานบัตรที่ ๒๙๕๓๙/๑๕๐๙๔) ของบริษัท สหชาติเศรษฐกิจ จำกัด ฉบับเดือนมิถุนายน ๒๕๖๕ และแผนการฟื้นฟูสภาพพื้นที่การทำเหมือง จำนวน ๑ ชุด

ด้วยสำนักงานอุตสาหกรรมจังหวัดนครสวรรค์ ได้ส่งรายงานการศึกษาด้านสิ่งแวดล้อม สำหรับคำขอต่อยอายุประทานบัตรที่ ๓/๒๕๖๔ (ประทานบัตรที่ ๒๙๕๓๘/๑๕๐๙๓) ร่วมแผนผังโครงการทำเหมืองเดียวกันกับคำขอต่อยอายุประทานบัตรที่ ๔/๒๕๖๔ (ประทานบัตรที่ ๒๙๕๓๙/๑๕๐๙๔) ของบริษัท สหชาติเศรษฐกิจ จำกัด ชนิดแร่ใยหิน ที่ตำบลทุ่งทอง อำเภอหนองบัว จังหวัดนครสวรรค์ ให้กรมอุตสาหกรรมพื้นฐานและการเหมืองแร่ (กพร.) พิจารณา ตามสิ่งที่ส่งมาด้วย ๑

กพร. พิจารณาแล้วเห็นว่า รายงานการศึกษาด้านสิ่งแวดล้อมและมาตรการป้องกันและแก้ไขผลกระทบสิ่งแวดล้อมตามที่เสนอ สามารถควบคุมและลดผลกระทบสิ่งแวดล้อมที่อาจเกิดขึ้นจากการทำเหมืองให้อยู่ในระดับที่ปลอดภัยและยอมรับได้ โดยให้ผู้ถือประทานบัตรปฏิบัติตามมาตรการป้องกันและแก้ไขผลกระทบสิ่งแวดล้อมที่กำหนดไว้ใน การให้ความเห็นชอบรายงานการประเมินผลกระทบสิ่งแวดล้อม ตามหนังสือสำนักงานนโยบายและแผนทรัพยากรธรรมชาติและสิ่งแวดล้อม ที่ วว ๐๘๐๔/๑๓๓๑๘ ลงวันที่ ๑๔ กันยายน ๒๕๓๘ และมาตรการป้องกันและแก้ไขผลกระทบสิ่งแวดล้อม และแผนการฟื้นฟูสภาพพื้นที่การทำเหมืองที่กำหนดให้สอดคล้องกับแผนการทำเหมืองและสภาพแวดล้อมของพื้นที่ในการทำต่อยอายุประทานบัตร ตามสิ่งที่ส่งมาด้วย ๒ โดยให้ยกเลิกมาตรการฯ ประกอบการขอเปลี่ยนแปลงแผนผังโครงการทำเหมืองบางส่วน สำหรับประทานบัตรที่ ๒๙๕๓๘/๑๕๐๙๓ ร่วมแผนผังโครงการทำเหมืองเดียวกันกับประทานบัตรที่ ๒๙๕๓๙/๑๕๐๙๔ และประทานบัตรที่ ๒๙๕๔๐/๑๕๐๙๕ ของบริษัท สหชาติเศรษฐกิจ จำกัด ฉบับเดือนธันวาคม ๒๕๕๕ และหากมาตรการฯ

สำหรับ...

สำหรับคำขอต่ออายุประทานบัตรในครั้งนี้ข้อใดแตกต่างหรือเปลี่ยนแปลงไปจากมาตรการฯ ที่กำหนดไว้เดิม
ให้ผู้ถือประทานบัตรปฏิบัติตามมาตรการฯ ในการขอต่ออายุประทานบัตรฉบับเดือนมิถุนายน ๒๕๖๕
ทั้งนี้ ปัจจุบันอยู่ระหว่างการพิจารณาอนุญาตให้ต่ออายุประทานบัตร

จึงเรียนมาเพื่อโปรดทราบ และพิจารณาดำเนินการในส่วนที่เกี่ยวข้องต่อไป



กองบริหารสิ่งแวดล้อม

โทร. ๐ ๒๔๓๐ ๖๘๔๕ ต่อ ๔๕๒๑

โทรสาร ๐ ๒๖๔๔ ๘๗๖๒

มาตรการป้องกันและแก้ไขผลกระทบสิ่งแวดล้อม
สำหรับคำขอต่อยุประทานบัตรที่ ๓/๒๕๖๔ (ประทานบัตรที่ ๒๙๕๓๘/๑๕๐๙๓)
ร่วมแผนผังโครงการทำเหมืองเดียวกันกับ
คำขอต่อยุประทานบัตรที่ ๔/๒๕๖๔ (ประทานบัตรที่ ๒๙๕๓๙/๑๕๐๙๔)
ของบริษัท สหชาติเศรษฐกิจ จำกัด
ชนิดแร่ใยหิน
ที่ตำบลทุ่งทอง อำเภอหนองบัว จังหวัดนครสวรรค์

๑. ให้เว้นพื้นที่ไม่ทำเหมืองห่างจากขอบเขตพื้นที่โครงการ ในระยะไม่น้อยกว่า ๑๐ เมตร ทางด้านทิศตะวันตก ทิศเหนือ และทิศตะวันออกของพื้นที่คำขอต่อยุประทานบัตรที่ ๓/๒๕๖๔ และบริเวณ ด้านทิศตะวันตกของพื้นที่คำขอต่อยุประทานบัตรที่ ๔/๒๕๖๔ และเว้นพื้นที่ไม่ทำเหมืองห่างจากคลองเทียม และทางสาธารณประโยชน์ (บ้านเหมืองแร่-บ้านทุ่งทอง) ในระยะไม่น้อยกว่า ๕๐ เมตร พร้อมทั้งจัดทำป้าย หรือสัญลักษณ์ที่แสดงให้เห็นแนวเขตที่เว้นไม่มีการทำเหมืองให้มองเห็นชัดเจน รวมทั้งให้ดูแลรักษาพันธุ์ไม้ ที่มีอยู่เดิมในบริเวณดังกล่าวให้เจริญเติบโตและปลูกต้นไม้โตเร็วหรือไม้ท้องถิ่นเสริมเพิ่มเติมตามความเหมาะสม

๒. ให้ทำเหมืองตามแผนผังโครงการทำเหมือง โดยเปิดหน้าเหมืองในลักษณะขั้นบันได กำหนดให้มีความสูงขั้นละไม่เกิน ๕ เมตร ความกว้างขั้นละไม่น้อยกว่า ๕ เมตร และควบคุมความลาดชันรวม (Overall Slope) ไม่ให้เกิน ๔๕ องศา พร้อมทั้งตรวจสอบสภาพหน้าเหมืองให้อยู่ในสภาพที่ปลอดภัยจากการพังทลาย

๓. เลือกดินที่เกิดจากการทำเหมืองส่วนหนึ่งให้นำไปถมกลับบริเวณอักษร "ด" และอีกส่วนหนึ่ง นำไปเก็บกองบริเวณอักษร "ค" ซึ่งอยู่ทางด้านทิศตะวันตกเฉียงเหนือของพื้นที่โครงการ โดยกำหนด ให้ความลาดชันของกองดินมีสัดส่วนความสูงต่อระยะราบไม่เกินกว่า ๑:๒ หรือไม่เกิน ๒๗ องศา ทั้งนี้ ช่วงเวลา ที่จะนำไปถมกลับหรือเก็บกองให้เป็นไปตามที่แผนผังโครงการทำเหมืองระบุไว้

๔. ให้จัดทำบ่อดักตะกอน จำนวน ๑ บ่อ เพื่อใช้ดักตะกอนจากพื้นที่เก็บกองเลือกดิน และพื้นที่ถมกลับ รวมทั้งสร้างบ่อรับน้ำ (Sump) ไว้บริเวณพื้นที่จุดต่ำสุดของบ่อเหมือง จำนวน ๑ บ่อ เพื่อใช้รองรับ น้ำที่จะไหลบ่าบริเวณหน้าเหมือง และป้องกันการชะล้างตะกอนมูลดินทรายออกสู่ภายนอกพื้นที่โครงการ

๕. ให้จัดทำคันทำนบดินและคุระบายน้ำบริเวณโดยรอบพื้นที่เก็บกองเลือกดิน พื้นที่ถมกลับ โรงแต่งแร่ ตามแนวคลองเทียมที่ไหลผ่านพื้นที่โครงการทางด้านทิศใต้ และตามแนวเขตประทานบัตรบริเวณ หลักหมุดที่ ๑-๓/๖๔๗ เพื่อเบี่ยงเบนและรวบรวมน้ำให้ไหลลงสู่บ่อดักตะกอนและบ่อรับน้ำ โดยให้นำน้ำดังกล่าว ไปใช้ประโยชน์ในการฉีดพรมบริเวณหน้าเหมืองและเส้นทางขนส่งแร่ หรือใช้ในการรดฝุ่นบริเวณโรงแต่งแร่ และห้ามทำการระบายน้ำออกสู่ภายนอกพื้นที่โครงการโดยเด็ดขาด แต่หากจำเป็นต้องมีการระบายน้ำออกนอกพื้นที่ โครงการจะต้องระบายน้ำที่ผ่านการตกตะกอนเป็นน้ำใสและคุณภาพน้ำมีค่าอยู่ในเกณฑ์มาตรฐานแล้วเท่านั้น

๖. ให้ใช้ปริมาณวัตถุระเบิดสูงสุดไม่เกิน ๑๒๐ กิโลกรัมต่อจังหวัดละ โดยทำการระเบิดวันละ ๑ ครั้ง ในช่วงเวลา ๑๖.๐๐-๑๗.๐๐ น. หลีกเลี่ยงการระเบิดย่อย โดยให้ใช้เครื่องเจาะกระแทกย่อยแร่แทน ก่อนการระเบิดทุกครั้งจะต้องจัดเจ้าหน้าที่ตรวจสอบพื้นที่โดยรอบในรัศมี ๑๐๐ เมตร จากจุดระเบิด พร้อมทั้ง ให้เปิดสัญญาณเตือนให้ได้ยินอย่างชัดเจนในรัศมี ๕๐๐ เมตร พร้อมทั้งให้มีป้ายเตือน "อันตรายจากการระเบิด" และระบุเวลาการระเบิดไว้ในจุดที่สามารถมองเห็นได้อย่างชัดเจน และห้ามมีการทำเหมืองหรือมีการระเบิดแร่ ในเวลากลางคืนโดยเด็ดขาด ทั้งนี้ จะต้องควบคุมวิธีการใช้และการเก็บรักษาวัตถุระเบิดให้เป็นไปตามที่กำหนดไว้ในแผนผังโครงการทำเหมืองและตามระเบียบที่ราชการกำหนด

๗. ให้ฉีดพรม...

๗. ให้ฉีดพรมน้ำเพื่อลดการฟุ้งกระจายของฝุ่นละอองบริเวณหน้าเหมือง เส้นทางขนส่งแร่ บริเวณพื้นที่โรงแต่งแร่ และลานกองแร่ อย่างน้อยวันละ ๔ ครั้ง หรือตามความเหมาะสมกับภูมิอากาศ พร้อมทั้งให้ตรวจสอบและซ่อมแซมเส้นทางขนส่งแร่ให้อยู่ในสภาพที่ดีอยู่เสมอ

๘. การขนส่งแร่รถนอกพื้นที่โครงการให้ควบคุมน้ำหนักบรรทุกให้อยู่ในพิกัดที่ทางราชการกำหนด และควบคุมความเร็วของรถบรรทุกไม่ให้เกิน ๓๐ กิโลเมตรต่อชั่วโมง โดยเฉพาะในช่วงที่ผ่านชุมชน และจะต้องใช้ผ้าใบปิดคลุมเพื่อป้องกันการตกหล่นของแร่ และลดการฟุ้งกระจายของฝุ่นละออง

๙. ให้จัดทำป้ายสัญญาณเตือน ระวางมีรถบรรทุกเข้า-ออก ช่วงก่อนเลี้ยวเข้า-ออกพื้นที่โครงการในระยะ ๒๐๐ เมตร เพื่อป้องกันและลดอุบัติเหตุที่อาจเกิดขึ้นแก่ราษฎรในชุมชนและผู้สัญจรไป-มา โดยป้ายแสดงหรือสัญญาณเตือนภัยจะต้องสามารถมองเห็นได้อย่างชัดเจน

๑๐. ให้จัดหาและกำชับให้พนักงานสวมใส่อุปกรณ์ป้องกันภัยส่วนบุคคล เช่น หมวกนิรภัย รองเท้านิรภัย ถุงมือ หน้ากากกันฝุ่น ฯลฯ ให้เหมาะสมกับสภาพของงาน และจัดให้มีการตรวจสุขภาพของพนักงาน ปีละ ๑ ครั้ง เช่น การตรวจสุขภาพทั่วไป สมรรถภาพการมองเห็น สมรรถภาพการได้ยิน และสมรรถภาพปอด พร้อมทั้งรายงานผลให้กรมอุตสาหกรรมพื้นฐานและการเหมืองแร่ และสำนักงานนโยบายและแผนทรัพยากรธรรมชาติและสิ่งแวดล้อมทราบ

๑๑. โรงแต่งแร่ของโครงการจะต้องมีการบำรุงรักษาระบบป้องกันและกำจัดฝุ่นให้มีประสิทธิภาพดีอยู่เสมอ ทั้งการปิดคลุมอาคาร อุปกรณ์ และระบบสเปรย์น้ำที่จุดกำเนิดฝุ่นต่าง ๆ และจะต้องเปิดใช้ตลอดเวลาที่ทำการแต่งแร่ โดยให้ปฏิบัติตามประกาศกรมอุตสาหกรรมพื้นฐานและการเหมืองแร่ เรื่อง ให้โรงโม่บดหรือย่อยหิน มีระบบป้องกันผลกระทบสิ่งแวดล้อม ลงวันที่ ๑๒ มกราคม ๒๕๔๘ อย่างครบถ้วนโดยอนุโลม

๑๒. ให้ผู้ถือประทานบัตรดำเนินการจัดตั้งกองทุนเพื่อระงับสุขภาพและกองทุนพัฒนาหมู่บ้านรอบพื้นที่เหมืองแร่ และการบริหารจัดการกองทุนให้เป็นไปตามประกาศกรมอุตสาหกรรมพื้นฐานและการเหมืองแร่

๑๓. ให้รักษามาตรฐานเหมืองแร่สีเขียว (Green mining) หรือมาตรฐานความรับผิดชอบต่อสังคมของผู้ประกอบการอุตสาหกรรมแร่ (CSR-DPIM) ของกรมอุตสาหกรรมพื้นฐานและการเหมืองแร่อย่างต่อเนื่อง

๑๔. ให้ดำเนินการติดตามตรวจสอบคุณภาพสิ่งแวดล้อม พร้อมทั้งรายงานให้กรมอุตสาหกรรมพื้นฐานและการเหมืองแร่ และสำนักงานนโยบายและแผนทรัพยากรธรรมชาติและสิ่งแวดล้อม ทราบทุกครั้งโดยมีรายละเอียด ดังนี้

๑๔.๑ ตรวจวัดปริมาณฝุ่นละอองแขวนลอยรวม (TSP) เฉลี่ยในคาบ ๒๔ ชั่วโมง เป็นระยะเวลา ๓ วันต่อเนื่อง จำนวน ๕ สถานี ได้แก่ บ้านเหมืองแร่ บ้านหนองนมวัว บ้านรังงาม บ้านทุ่งทอง และบริเวณสำนักงานโครงการ ปีละ ๒ ครั้ง ในช่วงเดือนพฤษภาคม และเดือนธันวาคม ของทุกปี

๑๔.๒ ตรวจวัดระดับเสียงเฉลี่ย ๒๔ ชั่วโมง (Leq 24 hrs.) และระดับเสียงสูงสุด (Lmax) เป็นระยะเวลา ๓ วันต่อเนื่อง จำนวน ๕ สถานี ได้แก่ บ้านเหมืองแร่ บ้านหนองนมวัว บ้านรังงาม และบ้านทุ่งทอง ปีละ ๒ ครั้ง ในช่วงเดือนพฤษภาคม และเดือนธันวาคม ของทุกปี

๑๔.๓ ตรวจวัดแรงสั่นสะเทือนจากการทำเหมือง จำนวน ๓ สถานี ได้แก่ บ้านเหมืองใหม่ บ้านรังงาม และบ้านทุ่งทอง ปีละ ๒ ครั้ง ในช่วงเดือนพฤษภาคม และเดือนธันวาคม ของทุกปี

๑๔.๔ ตรวจวัดคุณภาพน้ำผิวดิน จำนวน ๒ สถานี ได้แก่ คลองวังมะเดื่อซ้ายก่อนผ่านพื้นที่โครงการ และคลองวังมะเดื่อซ้ายที่ไหลผ่านบ้านรังงาม โดยตรวจวัดค่าความเป็นกรด-ด่าง (pH) ค่าความขุ่น (Turbidity) ค่าความกระด้างทั้งหมด (Total Hardness as CaCO₃) ปริมาณของแข็งแขวนลอย

(Suspended...

suspended Solids) ปริมาณมวลสารทั้งหมดที่ละลายได้ (Total Dissolved Solids) ปริมาณเหล็ก (Fe) และปริมาณซัลเฟต (Sulfate) ปีละ ๒ ครั้ง ในช่วงเดือนพฤษภาคม และเดือนธันวาคม ของทุกปี

๑๔.๕ ตรวจวัดคุณภาพน้ำใต้ดิน จำนวน ๓ สถานี ได้แก่ น้ำบาดาลบ้านเหมืองใหม่ น้ำบาดาลบ้านรังงาม และน้ำบาดาลบ้านทุ่งทอง โดยตรวจวัดค่าความเป็นกรด-ด่าง (pH) ค่าความขุ่น (Turbidity) ค่าความกระด้างทั้งหมด (Total Hardness as CaCO₃) ปริมาณของแข็งแขวนลอย (Suspended Solids) ปริมาณมวลสารทั้งหมดที่ละลายได้ (Total Dissolved Solids) ปริมาณเหล็ก (Fe) และปริมาณซัลเฟต (Sulfate) ปีละ ๒ ครั้ง ในช่วงเดือนพฤษภาคม และเดือนธันวาคม ของทุกปี

๑๕. ให้ทำการฟื้นฟูสภาพพื้นที่ที่ชำรุดเสียหายเนื่องจากการทำเหมือง ดังนี้

๑๕.๑ บริเวณพื้นที่เว้นไม่ทำเหมืองจากขอบเขตพื้นที่โครงการ ในระยะไม่น้อยกว่า ๑๐ เมตร ทางด้านทิศตะวันตก ทิศเหนือ และทิศตะวันออกของพื้นที่คำขอต่ออายุประทานบัตรที่ ๓/๒๕๖๔ และบริเวณด้านทิศตะวันตกของพื้นที่คำขอต่ออายุประทานบัตรที่ ๔/๒๕๖๔ รวมทั้งพื้นที่ที่ไม่เกี่ยวข้องกับการทำเหมืองของโครงการให้ดูแลรักษาสภาพป่าธรรมชาติเดิม และทำการปลูกต้นไม้โตเร็วหรือไม้ท้องถิ่นเสริมเพิ่มเติมตามความเหมาะสม

๑๕.๒ บริเวณพื้นที่หน้าเหมืองชั้นบันได เมื่อสิ้นสุดการทำเหมืองแล้วให้ทำการปรับแต่งชั้นบันไดให้มีเสถียรภาพและมีความปลอดภัย

๑๕.๓ บริเวณที่ต่ำกว่าพื้นราบลงไปเป็นบ่อเหมืองให้ปรับสภาพพื้นที่ให้มีความปลอดภัยเพื่อเป็นแหล่งน้ำใช้ของชุมชน โดยการปรับลดความลาดชัน และสร้างคันทำนบดินล้อมรอบบ่อเหมืองหรือทำแนวรั้วล้อมรอบ และจัดทำป้ายแสดงแนวเขตอันตรายให้มองเห็นชัดเจน พร้อมทั้งปลูกพืชคลุมดินและต้นไม้โตเร็วหรือไม้ท้องถิ่นโดยรอบบ่อเหมืองและคันทำนบดิน เพื่อป้องกันการพังทลายและเสริมสร้างทัศนียภาพให้กลมกลืนกับสภาพแวดล้อมโดยรอบ

ทั้งนี้ ให้จัดทำรายงานผลการดำเนินการฟื้นฟูพื้นที่เหมืองแร่ ตามแผนการฟื้นฟูสภาพพื้นที่การทำเหมืองที่เสนอในรายงานการศึกษาด้านสิ่งแวดล้อม ประกอบการพิจารณาอนุญาตให้ต่ออายุประทานบัตรให้กรมอุตสาหกรรมพื้นฐานและการเหมืองแร่ และหน่วยงานที่เกี่ยวข้องทราบทุกปี โดยมีรายละเอียดของการดำเนินการและตำแหน่งที่ดำเนินการอย่างเพียงพอ

๑๖. ให้ผู้ถือประทานบัตรส่งรายงานผลการปฏิบัติตามมาตรการป้องกันและแก้ไขผลกระทบสิ่งแวดล้อม ๒ ครั้งต่อปี ตามประกาศกระทรวงทรัพยากรธรรมชาติและสิ่งแวดล้อม เรื่อง หลักเกณฑ์ และวิธีการจัดทำรายงานผลการปฏิบัติตามมาตรการที่กำหนดไว้ในรายงานการประเมินผลกระทบสิ่งแวดล้อม ซึ่งผู้ดำเนินการหรือผู้ขออนุญาตจะต้องจัดทำเมื่อได้รับอนุญาตให้ดำเนินโครงการหรือกิจการแล้ว พ.ศ. ๒๕๖๑ และที่แก้ไขเพิ่มเติม โดยให้เสนอรายงานฯ ของช่วงเดือนมกราคมถึงเดือนมิถุนายน ภายในเดือนกรกฎาคม และเสนอรายงานฯ ของช่วงเดือนกรกฎาคมถึงเดือนธันวาคม ภายในเดือนมกราคมของปีถัดไป

๑๗. ในกรณีที่ผู้ถือประทานบัตรมีความจำเป็นต้องเปลี่ยนแปลงรายละเอียดโครงการ หรือมาตรการป้องกันและแก้ไขผลกระทบสิ่งแวดล้อม หรือมาตรการติดตามตรวจสอบผลกระทบสิ่งแวดล้อมตามที่ได้อ้างอิงไว้ในรายงานการประเมินผลกระทบสิ่งแวดล้อมที่ได้รับความเห็นชอบไว้แล้ว ให้ผู้ถือประทานบัตรดำเนินการ ดังนี้

๑๗.๑ หากเห็นว่าการเปลี่ยนแปลงดังกล่าว เกิดผลดีต่อสิ่งแวดล้อมมากกว่า หรือเทียบเท่ากับมาตรการที่กำหนดไว้ในรายงานการประเมินผลกระทบสิ่งแวดล้อมที่ได้รับความเห็นชอบไว้แล้ว จะต้องเสนอรายละเอียดที่เปลี่ยนแปลงดังกล่าว พร้อมทั้งข้อมูลเหตุผลความจำเป็นและมาตรการป้องกันและแก้ไขผลกระทบสิ่งแวดล้อมที่สอดคล้องกับการเปลี่ยนแปลงให้กรมอุตสาหกรรมพื้นฐานและการเหมืองแร่พิจารณาให้ความเห็นชอบก่อน

๑๗.๒ หากเห็นว่า...

๑๗.๒ หากเห็นว่าการเปลี่ยนแปลงดังกล่าว อาจกระทบต่อสาระสำคัญในรายงาน
การประเมินผลกระทบสิ่งแวดล้อมที่ได้รับความเห็นชอบไว้แล้ว จะต้องเสนอรายละเอียดที่จะเปลี่ยนแปลงดังกล่าว
พร้อมทั้งข้อมูลเหตุผลความจำเป็นและมาตรการป้องกันและแก้ไขผลกระทบสิ่งแวดล้อมที่สอดคล้องกับ
การเปลี่ยนแปลงให้สำนักงานนโยบายและแผนทรัพยากรธรรมชาติและสิ่งแวดล้อม เพื่อเสนอให้คณะกรรมการ
ผู้ชำนาญการพิจารณารายงานการประเมินผลกระทบสิ่งแวดล้อม โครงการเหมืองแร่ พิจารณาให้ความเห็นชอบก่อน

.....

กองบริหารสิ่งแวดล้อม
กรมอุตสาหกรรมพื้นฐานและการเหมืองแร่
มีนาคม ๒๕๖๕



ที่ อก ๐๕๐๖/๒๒๒๙

กรมอุตสาหกรรมพื้นฐานและการเหมืองแร่
ถนนพระรามที่ ๖ แขวงทุ่งพญาไท
เขตราชเทวี กรุงเทพฯ ๑๐๕๐๐

๒๒ มิถุนายน ๒๕๖๕

เรื่อง ผลการพิจารณารายงานการศึกษาด้านสิ่งแวดล้อม สำหรับคำขอต่ออายุประทานบัตรที่ ๔/๒๕๖๔ (ประทานบัตรที่ ๒๙๕๓๙/๑๕๐๙๔) ร่วมแผนผังโครงการทำเหมืองเดียวกันกับคำขอต่ออายุประทานบัตรที่ ๓/๒๕๖๔ (ประทานบัตรที่ ๒๙๕๓๘/๑๕๐๙๓) ของบริษัท สหชาติเศรษฐกิจ จำกัด

เรียน ผู้ว่าราชการจังหวัดนครสวรรค์

สิ่งที่ส่งมาด้วย ๑. สำเนาหนังสือสำนักงานอุตสาหกรรมจังหวัดนครสวรรค์ ที่ นว ๐๐๓๓(๔)/๗๐๘

ลงวันที่ ๒๑ มีนาคม ๒๕๖๕ จำนวน ๑ ฉบับ

๒. มาตรการป้องกันและแก้ไขผลกระทบสิ่งแวดล้อม สำหรับคำขอต่ออายุประทานบัตรที่ ๔/๒๕๖๔ (ประทานบัตรที่ ๒๙๕๓๙/๑๕๐๙๔) ร่วมแผนผังโครงการทำเหมืองเดียวกันกับคำขอต่ออายุประทานบัตรที่ ๓/๒๕๖๔ (ประทานบัตรที่ ๒๙๕๓๘/๑๕๐๙๓) ของบริษัท สหชาติเศรษฐกิจ จำกัด ฉบับเดือนมิถุนายน ๒๕๖๕ และแผนการฟื้นฟูสภาพพื้นที่การทำเหมือง จำนวน ๑ ชุด

ด้วยสำนักงานอุตสาหกรรมจังหวัดนครสวรรค์ ได้ส่งรายงานการศึกษาด้านสิ่งแวดล้อม สำหรับคำขอต่ออายุประทานบัตรที่ ๔/๒๕๖๔ (ประทานบัตรที่ ๒๙๕๓๙/๑๕๐๙๔) ร่วมแผนผังโครงการทำเหมืองเดียวกันกับคำขอต่ออายุประทานบัตรที่ ๓/๒๕๖๔ (ประทานบัตรที่ ๒๙๕๓๘/๑๕๐๙๓) ของบริษัท สหชาติเศรษฐกิจ จำกัด ชนิดแร่บิสมิท ที่ตำบลทุ่งทอง อำเภอหนองบัว จังหวัดนครสวรรค์ ให้กรมอุตสาหกรรมพื้นฐานและการเหมืองแร่ (กพร.) พิจารณา ตามสิ่งที่ส่งมาด้วย ๑

กพร. พิจารณาแล้วเห็นว่า รายงานการศึกษาด้านสิ่งแวดล้อมและมาตรการป้องกันและแก้ไขผลกระทบสิ่งแวดล้อมตามที่เสนอ สามารถควบคุมและลดผลกระทบสิ่งแวดล้อมที่อาจเกิดขึ้นจากการทำเหมืองให้อยู่ในระดับที่ปลอดภัยและยอมรับได้ โดยให้ผู้ถือประทานบัตรปฏิบัติตามมาตรการป้องกันและแก้ไขผลกระทบสิ่งแวดล้อมที่กำหนดไว้ใน การให้ความเห็นชอบรายงานการประเมินผลกระทบสิ่งแวดล้อม ตามหนังสือสำนักงานนโยบายและแผนทรัพยากรธรรมชาติและสิ่งแวดล้อม ที่ วว ๐๘๐๔/๑๓๑๑๘ ลงวันที่ ๑๔ กันยายน ๒๕๓๘ และมาตรการป้องกันและแก้ไขผลกระทบสิ่งแวดล้อม และแผนการฟื้นฟูสภาพพื้นที่การทำเหมืองที่กำหนดให้สอดคล้องกับแผนการทำเหมืองและสภาพแวดล้อมของพื้นที่ในการต่ออายุประทานบัตร ตามสิ่งที่ส่งมาด้วย ๒ โดยให้ยกเลิกมาตรการฯ ประกอบการขอเปลี่ยนแปลงแผนผังโครงการทำเหมืองบางส่วน สำหรับประทานบัตรที่ ๒๙๕๓๘/๑๕๐๙๓ ร่วมแผนผังโครงการทำเหมืองเดียวกันกับประทานบัตรที่ ๒๙๕๓๙/๑๕๐๙๔ และประทานบัตรที่ ๒๙๕๔๐/๑๕๐๙๕ ของบริษัท สหชาติเศรษฐกิจ จำกัด ฉบับเดือนธันวาคม ๒๕๕๙ และหากมาตรการฯ สำหรับคำขอต่ออายุประทานบัตรในครั้งนี้ข้อใดแตกต่างหรือเปลี่ยนแปลงไปจากมาตรการฯ ที่กำหนดไว้เดิม ให้ผู้ถือประทานบัตรปฏิบัติตามมาตรการฯ ในการขอต่ออายุประทานบัตรฉบับเดือนมิถุนายน ๒๕๖๕ ทั้งนี้ ปัจจุบันอยู่ระหว่างการพิจารณาอนุญาตให้ต่ออายุประทานบัตร

จึงเรียนมาเพื่อโปรดทราบ และพิจารณาดำเนินการในส่วนที่เกี่ยวข้องต่อไป

ขอแสดงความนับถือ

กองบริหารสิ่งแวดล้อม

โทร. ๐ ๒๔๓๐ ๖๘๔๕ ต่อ ๔๕๒๑

โทรสาร ๐ ๒๖๔๔ ๘๗๖๒

อธิบดี

มาตรการป้องกันและแก้ไขผลกระทบสิ่งแวดล้อม
สำหรับคำขอต่ออายุประทานบัตรที่ ๔/๒๕๖๔ (ประทานบัตรที่ ๒๙๕๓๙/๑๕๐๙๔)
ร่วมแผนผังโครงการทำเหมืองเดียวกันกับ
คำขอต่ออายุประทานบัตรที่ ๓/๒๕๖๔ (ประทานบัตรที่ ๒๙๕๓๘/๑๕๐๙๓)
ของบริษัท สหชาติเศรษฐกิจ จำกัด
ชนิดแร่บิซมัท
ที่ตำบลทุ่งทอง อำเภอหนองบัว จังหวัดนครสวรรค์

๑. ให้เว้นพื้นที่ไม่ทำเหมืองห่างจากขอบเขตพื้นที่โครงการ ในระยะไม่น้อยกว่า ๑๐ เมตร
ทางด้านทิศตะวันตก ทิศเหนือ และบริเวณด้านทิศตะวันออกของพื้นที่คำขอต่ออายุประทานบัตรที่ ๓/๒๕๖๔
และทิศตะวันตกของพื้นที่คำขอต่ออายุประทานบัตรที่ ๔/๒๕๖๔ และเว้นพื้นที่ไม่ทำเหมืองห่างจากคลองเทียม
และทางสาธารณประโยชน์ (บ้านเหมืองแร่-บ้านทุ่งทอง) ในระยะไม่น้อยกว่า ๕๐ เมตร พร้อมทั้งจัดทำป้าย
หรือสัญลักษณ์ที่แสดงให้เห็นแนวเขตที่เว้นไม่มีการทำเหมืองให้มองเห็นชัดเจน รวมทั้งให้ดูแลรักษาพื้นที่
ที่มีอยู่เดิมในบริเวณดังกล่าวให้เจริญเติบโตและปลูกต้นไม้โตเร็วหรือไม่ต้องถ่มเสริมเพิ่มเติมตามความเหมาะสม

๒. ให้ทำเหมืองตามแผนผังโครงการทำเหมือง โดยเปิดหน้าเหมืองในลักษณะขั้นบันได
กำหนดให้มีความสูงชันละไม่เกิน ๕ เมตร ความกว้างชันละไม่น้อยกว่า ๕ เมตร และควบคุมความลาดชันรวม
(Overall Slope) ไม่ให้เกิน ๔๕ องศา พร้อมทั้งตรวจสอบสภาพหน้าเหมืองให้อยู่ในสภาพที่ปลอดภัย
จากการพังทลาย

๓. เลือกดินที่เกิดจากการทำเหมืองส่วนหนึ่งให้นำไปถมกลับบริเวณอักษร "ถ" และอีกส่วน
หนึ่งให้นำไปเก็บกองบริเวณอักษร "ด" ซึ่งอยู่ทางด้านทิศตะวันตกเฉียงเหนือของพื้นที่โครงการ โดยกำหนด
ให้ความลาดชันของกองดินมีสัดส่วนความสูงต่อระยะราบไม่เกินกว่า ๑:๒ หรือไม่เกิน ๒๗ องศา ทั้งนี้ ช่วงเวลา
ที่จะนำไปถมกลับหรือเก็บกองให้เป็นไปตามที่แผนผังโครงการทำเหมืองระบุไว้

๔. ให้จัดทำบ่อดักตะกอน จำนวน ๑ บ่อ เพื่อใช้ดักตะกอนจากพื้นที่เก็บกองเปลือกดิน และพื้นที่
ถมกลับ รวมทั้งสร้างบ่อรับน้ำ (Sump) ไว้บริเวณพื้นที่จุดต่ำสุดของบ่อเหมือง จำนวน ๑ บ่อ เพื่อใช้รองรับน้ำ
ที่จะไหลบ่าบริเวณหน้าเหมือง และป้องกันการชะล้างตะกอนมูลดินทรายออกสู่ภายนอกพื้นที่โครงการ

๕. ให้จัดทำคันกันดินและคูระบายน้ำบริเวณโดยรอบพื้นที่เก็บกองเปลือกดิน พื้นที่ถมกลับ
โรงแต่งแร่ ตามแนวคลองเทียมที่ไหลผ่านพื้นที่โครงการทางด้านทิศใต้ และตามแนวเขตประทานบัตรบริเวณ
หลักหมุดที่ ๑-๓/๖๔๗ เพื่อเบี่ยงเบนและรวบรวมน้ำให้ไหลลงสู่บ่อดักตะกอนและบ่อรับน้ำ โดยให้นำน้ำดังกล่าว
ไปใช้ประโยชน์ในการฉีดพรมบริเวณหน้าเหมืองและเส้นทางขนส่งแร่ หรือใช้ในการรดฝุ่นบริเวณโรงแต่งแร่
และห้ามทำการระบายน้ำออกสู่ภายนอกพื้นที่โครงการโดยเด็ดขาด แต่หากจำเป็นต้องมีการระบายน้ำออกนอกพื้นที่
โครงการจะต้องระบายน้ำที่ผ่านการตกตะกอนเป็นน้ำใสและคุณภาพน้ำมีค่าอยู่ในเกณฑ์มาตรฐานแล้วเท่านั้น

๖. ให้ใช้ปริมาณวัตถุระเบิดสูงสุดไม่เกิน ๑๒๐ กิโลกรัมต่อจังหวะถ่วง โดยทำการระเบิดวันละ
๑ ครั้ง ในช่วงเวลา ๑๖.๐๐-๑๗.๐๐ น. หลีกเลี่ยงการระเบิดย่อย โดยให้ใช้เครื่องเจาะกระแทกย่อยแร่แทน
ก่อนการระเบิดทุกครั้งจะต้องจัดเจ้าหน้าที่ตรวจสอบพื้นที่โดยรอบในรัศมี ๑๐๐ เมตร จากจุดระเบิด พร้อมทั้ง
ให้เปิดสัญญาณเตือนให้ได้ยินอย่างชัดเจนในรัศมี ๕๐๐ เมตร พร้อมทั้งให้มีป้ายเตือน "อันตรายจากการระเบิด"
และระบุเวลาการระเบิดไว้ในจุดที่สามารถมองเห็นได้อย่างชัดเจน และห้ามมีการทำเหมืองหรือมีการระเบิดแร่
ในเวลากลางคืนโดยเด็ดขาด ทั้งนี้ จะต้องควบคุมวิธีการใช้และการเก็บรักษาวัตถุระเบิดให้เป็นไปตามที่กำหนดไว้ใน
แผนผังโครงการทำเหมืองและตามระเบียบที่ราชการกำหนด

๗. ให้ฉีดพรม...

๗. ให้ฉีดพรมน้ำเพื่อลดการฟุ้งกระจายของฝุ่นละอองบริเวณหน้าเหมือง เส้นทางขนส่งแร่ บริเวณพื้นที่โรงแต่งแร่ และลานกองแร่ อย่างน้อยวันละ ๔ ครั้ง หรือตามความเหมาะสมกับภูมิอากาศ พร้อมทั้งให้ตรวจสอบและซ่อมแซมเส้นทางขนส่งแร่ให้อยู่ในสภาพที่ดีอยู่เสมอ

๘. การขนส่งแร่ออกนอกพื้นที่โครงการให้ควบคุมน้ำหนักบรรทุกให้อยู่ในพิกัดที่ทางราชการกำหนด และควบคุมความเร็วของรถบรรทุกให้ไม่เกิน ๓๐ กิโลเมตรต่อชั่วโมง โดยเฉพาะในช่วงที่ผ่านชุมชน และจะต้องใช้ผ้าใบปิดคลุมเพื่อป้องกันการตกหล่นของแร่ และลดการฟุ้งกระจายของฝุ่นละออง

๙. ให้จัดทำป้ายสัญญาณเตือน ระวังมีรถบรรทุกเข้า-ออก ช่วงก่อนเลี้ยวเข้า-ออกพื้นที่โครงการในระยะ ๒๐๐ เมตร เพื่อป้องกันและลดอุบัติเหตุที่อาจเกิดขึ้นแก่ราษฎรในชุมชนและผู้สัญจรไป-มา โดยป้ายแสดงหรือสัญญาณเตือนภัยจะต้องสามารถมองเห็นได้อย่างชัดเจน

๑๐. ให้จัดหาและกำชับให้พนักงานสวมใส่อุปกรณ์ป้องกันภัยส่วนบุคคล เช่น หมวกนิรภัย รองเท้านิรภัย ถุงมือ หน้ากากกันฝุ่น ฯลฯ ให้เหมาะสมกับสภาพของงาน และจัดให้มีการตรวจสุขภาพของพนักงาน ปีละ ๑ ครั้ง เช่น การตรวจสุขภาพทั่วไป สมรรถภาพการมองเห็น สมรรถภาพการได้ยิน และสมรรถภาพปอด พร้อมทั้งรายงานผลให้กรมอุตสาหกรรมพื้นฐานและการเหมืองแร่ และสำนักงานนโยบายและแผนทรัพยากรธรรมชาติและสิ่งแวดล้อมทราบ

๑๑. โรงแต่งแร่ของโครงการจะต้องมีการบำรุงรักษาระบบป้องกันและกำจัดฝุ่นให้มีประสิทธิภาพดีอยู่เสมอ ทั้งการปิดคลุมอาคาร อุปกรณ์ และระบบสเปรย์น้ำที่จุดกำเนิดฝุ่นต่าง ๆ และจะต้องเปิดใช้ตลอดเวลาที่ทำการแต่งแร่ โดยให้ปฏิบัติตามประกาศกรมอุตสาหกรรมพื้นฐานและการเหมืองแร่ เรื่อง ให้โรงโม่บดหรือย่อยหิน มีระบบป้องกันผลกระทบสิ่งแวดล้อม ลงวันที่ ๑๒ มกราคม ๒๕๔๘ อย่างครบถ้วนโดยอนุโลม

๑๒. ให้ผู้ถือประทานบัตรดำเนินการจัดตั้งกองทุนเฝ้าระวังสุขภาพและกองทุนพัฒนาหมู่บ้านรอบพื้นที่เหมืองแร่ และการบริหารจัดการกองทุนให้เป็นไปตามประกาศกรมอุตสาหกรรมพื้นฐานและการเหมืองแร่

๑๓. ให้รักษามาตรฐานเหมืองแร่สีเขียว (Green mining) หรือมาตรฐานความรับผิดชอบต่อสังคมของผู้ประกอบการอุตสาหกรรมแร่ (CSR-DPIM) ของกรมอุตสาหกรรมพื้นฐานและการเหมืองแร่ อย่างต่อเนื่อง

๑๔. ให้ดำเนินการติดตามตรวจสอบคุณภาพสิ่งแวดล้อม พร้อมทั้งรายงานให้กรมอุตสาหกรรมพื้นฐานและการเหมืองแร่ และสำนักงานนโยบายและแผนทรัพยากรธรรมชาติและสิ่งแวดล้อม ทราบทุกครั้ง โดยมีรายละเอียด ดังนี้

๑๔.๑ ตรวจวัดปริมาณฝุ่นละอองแขวนลอยรวม (TSP) เฉลี่ยในคาบ ๒๔ ชั่วโมง เป็นระยะเวลา ๓ วันต่อเนื่อง จำนวน ๕ สถานี ได้แก่ บ้านเหมืองแร่ บ้านหนองนมวัว บ้านรังงาม บ้านทุ่งทอง และบริเวณสำนักงานโครงการ ปีละ ๒ ครั้ง ในช่วงเดือนพฤษภาคม และเดือนธันวาคม ของทุกปี

๑๔.๒ ตรวจวัดระดับเสียงเฉลี่ย ๒๔ ชั่วโมง (Leq 24 hrs.) และระดับเสียงสูงสุด (Lmax) เป็นระยะเวลา ๓ วันต่อเนื่อง จำนวน ๕ สถานี ได้แก่ บ้านเหมืองแร่ บ้านหนองนมวัว บ้านรังงาม และบ้านทุ่งทอง ปีละ ๒ ครั้ง ในช่วงเดือนพฤษภาคม และเดือนธันวาคม ของทุกปี

๑๔.๓ ตรวจวัดแรงสั่นสะเทือนจากการทำเหมือง จำนวน ๓ สถานี ได้แก่ บ้านเหมืองใหม่ บ้านรังงาม และบ้านทุ่งทอง ปีละ ๒ ครั้ง ในช่วงเดือนพฤษภาคม และเดือนธันวาคม ของทุกปี

๑๔.๔ ตรวจวัดคุณภาพน้ำผิวดิน จำนวน ๒ สถานี ได้แก่ คลองวังมะเดื่อซ้ายก่อนผ่านพื้นที่โครงการ และคลองวังมะเดื่อซ้ายที่ไหลผ่านบ้านรังงาม โดยตรวจวัดค่าความเป็นกรด-ด่าง (pH) ค่าความขุ่น (Turbidity) ค่าความกระด้างทั้งหมด (Total Hardness as CaCO₃) ปริมาณของแข็งแขวนลอย

(Suspended Solids) ปริมาณมวลสารทั้งหมดที่ละลายได้ (Total Dissolved Solids) ปริมาณเหล็ก (Fe) และปริมาณซัลเฟต (Sulfate) ปีละ ๒ ครั้ง ในช่วงเดือนพฤษภาคม และเดือนธันวาคม ของทุกปี

๑๔.๕ ตรวจวัดคุณภาพน้ำใต้ดิน จำนวน ๓ สถานี ได้แก่ น้ำบาดาลบ้านเหมืองใหม่ น้ำบาดาลบ้านรังงาม และน้ำบาดาลบ้านทุ่งทอง โดยตรวจวัดค่าความเป็นกรด-ด่าง (pH) ค่าความขุ่น (Turbidity) ค่าความกระด้างทั้งหมด (Total Hardness as CaCO_3) ปริมาณของแข็งแขวนลอย (Suspended Solids) ปริมาณมวลสารทั้งหมดที่ละลายได้ (Total Dissolved Solids) ปริมาณเหล็ก (Fe) และปริมาณซัลเฟต (Sulfate) ปีละ ๒ ครั้ง ในช่วงเดือนพฤษภาคม และเดือนธันวาคม ของทุกปี

๑๕. ให้ทำการฟื้นฟูสภาพพื้นที่ที่ใช้ทำเหมืองควบคู่ไปกับการทำเหมือง ดังนี้

๑๕.๑ บริเวณพื้นที่เว้นไม่ทำเหมืองจากขอบเขตพื้นที่โครงการ ในระยะไม่น้อยกว่า ๑๐ เมตร ทางด้านทิศตะวันตก ทิศเหนือ และทิศตะวันออกของพื้นที่คำขอต่ออายุประทานบัตรที่ ๓/๒๕๖๔ และบริเวณด้านทิศตะวันตกของพื้นที่คำขอต่ออายุประทานบัตรที่ ๔/๒๕๖๔ รวมทั้งพื้นที่ที่ไม่เกี่ยวข้องกับการทำเหมืองของโครงการให้ดูแลรักษาสภาพป่าธรรมชาติเดิม และทำการปลูกต้นไม้โตเร็วหรือไม้ท้องถิ่นเสริมเพิ่มเติมตามความเหมาะสม

๑๕.๒ บริเวณพื้นที่หน้าเหมืองชั้นบันได เมื่อสิ้นสุดการทำเหมืองแล้วให้ทำการปรับแต่งชั้นบันไดให้มีเสถียรภาพและมีความปลอดภัย

๑๕.๓ บริเวณที่ต่ำกว่าพื้นราบลงไปเป็นบ่อเหมืองให้ปรับสภาพพื้นที่ให้มีความปลอดภัยเพื่อเป็นแหล่งน้ำใช้ของชุมชน โดยการปรับลดความลาดชัน และสร้างคันทำนบดินล้อมรอบบ่อเหมืองหรือทำแนวรั้วล้อมรอบ และจัดทำป้ายแสดงแนวเขตอันตรายให้มองเห็นชัดเจน พร้อมทั้งปลูกพืชคลุมดินและต้นไม้โตเร็วหรือไม้ท้องถิ่นโดยรอบบ่อเหมืองและคันทำนบดิน เพื่อป้องกันการพังทลายและเสริมสร้างทัศนียภาพให้กลมกลืนกับสภาพแวดล้อมโดยรอบ

ทั้งนี้ ให้จัดทำรายงานผลการดำเนินการฟื้นฟูพื้นที่เหมืองแร่ ตามแผนการฟื้นฟูสภาพพื้นที่การทำเหมืองที่เสนอในรายงานการศึกษาด้านสิ่งแวดล้อม ประกอบการพิจารณาอนุญาตให้ต่ออายุประทานบัตรให้กรมอุตสาหกรรมพื้นฐานและการเหมืองแร่ และหน่วยงานที่เกี่ยวข้องทราบทุกปี โดยมีรายละเอียดของการดำเนินการและตำแหน่งที่ดำเนินการอย่างเพียงพอ

๑๖. ให้ผู้ถือประทานบัตรส่งรายงานผลการปฏิบัติตามมาตรการป้องกันและแก้ไขผลกระทบสิ่งแวดล้อม ๒ ครั้งต่อปี ตามประกาศกระทรวงทรัพยากรธรรมชาติและสิ่งแวดล้อม เรื่อง หลักเกณฑ์ และวิธีการจัดทำรายงานผลการปฏิบัติตามมาตรการที่กำหนดไว้ในรายงานการประเมินผลกระทบสิ่งแวดล้อม ซึ่งผู้ดำเนินการหรือผู้ขออนุญาตจะต้องจัดทำเมื่อได้รับอนุญาตให้ดำเนินโครงการหรือกิจการแล้ว พ.ศ. ๒๕๖๑ และที่แก้ไขเพิ่มเติม โดยให้เสนอรายงานฯ ของช่วงเดือนมกราคมถึงเดือนมิถุนายน ภายในเดือนกรกฎาคม และเสนอรายงานฯ ของช่วงเดือนกรกฎาคมถึงเดือนธันวาคม ภายในเดือนมกราคมของปีถัดไป

๑๗. ในกรณีผู้ถือประทานบัตรมีความจำเป็นต้องเปลี่ยนแปลงรายละเอียดโครงการ หรือมาตรการป้องกันและแก้ไขผลกระทบสิ่งแวดล้อม หรือมาตรการติดตามตรวจสอบผลกระทบสิ่งแวดล้อมตามที่ได้เสนอไว้ในรายงานการประเมินผลกระทบสิ่งแวดล้อมที่ได้รับความเห็นชอบไว้แล้ว ให้ผู้ถือประทานบัตรดำเนินการ ดังนี้

๑๗.๑ หากเห็นว่าการเปลี่ยนแปลงดังกล่าว เกิดผลดีต่อสิ่งแวดล้อมมากกว่า หรือเทียบเท่ากับมาตรการที่กำหนดไว้ในรายงานการประเมินผลกระทบสิ่งแวดล้อมที่ได้รับความเห็นชอบไว้แล้ว จะต้องเสนอรายละเอียดที่เปลี่ยนแปลงดังกล่าว พร้อมทั้งข้อมูลเหตุผลความจำเป็นและมาตรการป้องกันและแก้ไขผลกระทบสิ่งแวดล้อมที่สอดคล้องกับการเปลี่ยนแปลงให้กรมอุตสาหกรรมพื้นฐานและการเหมืองแร่พิจารณาให้ความเห็นชอบก่อน

๑๗.๒ หากเห็นว่าการเปลี่ยนแปลงดังกล่าว อาจกระทบต่อสาระสำคัญในรายงาน
การประเมินผลกระทบสิ่งแวดล้อมที่ได้รับความเห็นชอบไว้แล้ว จะต้องเสนอรายละเอียดที่จะเปลี่ยนแปลงดังกล่าว
พร้อมทั้งข้อมูลเหตุผลความจำเป็นและมาตรการป้องกันและแก้ไขผลกระทบสิ่งแวดล้อมที่สอดคล้องกับ
การเปลี่ยนแปลงให้สำนักงานนโยบายและแผนทรัพยากรธรรมชาติและสิ่งแวดล้อม เพื่อเสนอให้คณะกรรมการ
ผู้ชำนาญการพิจารณารายงานการประเมินผลกระทบสิ่งแวดล้อม โครงการเหมืองแร่ พิจารณาให้ความเห็นชอบก่อน

.....

กองบริหารสิ่งแวดล้อม
กรมอุตสาหกรรมพื้นฐานและการเหมืองแร่
มิถุนายน ๒๕๖๕

เอกสารแนบ 4

บันทึกการต่ออายุประทานบัตร

บันทึกการต่ออายุประทานบัตร

ครั้งที่ 1 ประทานบัตรนี้ อธิบดีอนุญาตให้ต่ออายุออกไปอีก.....ปี

ตั้งแต่วันที่.....เดือน.....อันวาคม..... พ.ศ.๒๕๖๕ ถึงวันที่.....เดือน.....อันวาคม.....

พ.ศ.....๒๕๗๐.....รวมเป็น.....๓๐.....ปี



ครั้งที่ 2 ประทานบัตรนี้ รัฐมนตรีอนุญาตให้ต่ออายุออกไปอีก.....ปี

ตั้งแต่วันที่.....เดือน.....พ.ศ..... ถึงวันที่.....เดือน.....

พ.ศ.....รวมเป็น.....ปี

.....
อธิบดีกรมทรัพยากรธรณี

ผู้บันทึกการต่ออายุ

ครั้งที่ 3 ประทานบัตรนี้ รัฐมนตรีอนุญาตให้ต่ออายุออกไปอีก.....ปี

ตั้งแต่วันที่.....เดือน.....พ.ศ..... ถึงวันที่.....เดือน.....

พ.ศ.....รวมเป็นปี

.....
อธิบดีกรมทรัพยากรธรณี

ผู้บันทึกการต่ออายุ

ครั้งที่ 4 ประทานบัตรนี้ รัฐมนตรีอนุญาตให้ต่ออายุออกไปอีก.....ปี

ตั้งแต่วันที่.....เดือน.....พ.ศ.ถึงวันที่.....เดือน.....

พ.ศ.....รวมเป็นปี

.....
อธิบดีกรมทรัพยากรธรณี

ผู้บันทึกการต่ออายุ

บันทึกการต่ออายุประทานบัตร

ครั้งที่ 1 ประทานบัตรนี้ อธิบดีอนุญาตให้ต่ออายุออกไปอีก.....ปี
 ตั้งแต่วันที่.....เดือน.....อันวาคม..... พ.ศ. ๒๕๖๕ ถึงวันที่.....เดือน.....อันวาคม.....
 พ.ศ. ๒๕๖๖.....รวมเป็น.....ตอ.....ปี



ครั้งที่ 2 ประทานบัตรนี้ รัฐมนตรีอนุญาตให้ต่ออายุออกไปอีก.....ปี
 ตั้งแต่วันที่.....เดือน..... พ.ศ. ถึงวันที่.....เดือน.....
 พ.ศ.รวมเป็น.....ปี

.....
 อธิบดีกรมทรัพยากรธรณี

ผู้บันทึกการต่ออายุ

ครั้งที่ 3 ประทานบัตรนี้ รัฐมนตรีอนุญาตให้ต่ออายุออกไปอีก.....ปี
 ตั้งแต่วันที่.....เดือน..... พ.ศ. ถึงวันที่.....เดือน.....
 พ.ศ.รวมเป็น.....ปี

.....
 อธิบดีกรมทรัพยากรธรณี

ผู้บันทึกการต่ออายุ

ครั้งที่ 4 ประทานบัตรนี้ รัฐมนตรีอนุญาตให้ต่ออายุออกไปอีก.....ปี
 ตั้งแต่วันที่.....เดือน..... พ.ศ. ถึงวันที่.....เดือน.....
 พ.ศ.รวมเป็น.....ปี

.....
 อธิบดีกรมทรัพยากรธรณี

ผู้บันทึกการต่ออายุ

เอกสารแนบ

5

ภาพประกอบมาตรการป้องกันและแก้ไขผลกระทบ
สิ่งแวดล้อม และมาตรการติดตามตรวจสอบ
คุณภาพสิ่งแวดล้อม

รูปที่ 1 พื้นที่เก็บกองเปลือกดิน



รูปที่ 2 พื้นที่หน้าเหมืองของโครงการ



พื้นที่ประทานบัตรที่ 29538/15093



พื้นที่ประทานบัตรที่ 29539/15094

รูปที่ 3 พื้นที่โรงบดและลานกองแร่



รูปที่ 4 คั่นทำนบดิน และคุระบายน้ำ



คั่นทำนบดิน



คุระบายน้ำ

รูปที่ 5 แนวต้นไม้บริเวณพื้นที่เว้นไม่ทำเหมือง



รูปที่ 6 การฉีดพรมน้ำบริเวณเส้นทางขนส่งแร่



รูปที่ 7 ป้ายจำกัดความเร็ว



รูปที่ 8 เส้นทางขนส่งแร่



รูปที่ 9 เครื่องส่งสัญญาณเสียงเตือนการระเบิด



รูปที่ 10 ป้ายเตือนเวลาระเบิด



รูปที่ 11 การสวมใส่อุปกรณ์ป้องกันอันตรายส่วนบุคคล



รูปที่ 12 บ่อกักเก็บน้ำชุมเหืองเก่า



รูปที่ 13 การถมกลับชุมเหือง



รูปที่ 14 บ่อดักตะกอน



รูปที่ 15 บ่อรองรับน้ำ (Sump)



รูปที่ 16 การปิดคลุมผ้าใบรถบรรทุก



รูปที่ 17 ป้ายเตือนระวังรถบรรทุกเข้า-ออก



รูปที่ 18 ระบบป้องกันผลกระทบสิ่งแวดล้อมบริเวณโรงแต่งแร่ของโครงการ



อาคารปิดคลุมยังรับหินใหญ่



อาคารปิดคลุมโรงแต่งแร่



หลังคาปิดคลุมสายพานลำเลียง



ระบบสเปรย์น้ำ

รูปที่ 19 การตรวจวัดคุณภาพอากาศ ระหว่างวันที่ 9-12 ธันวาคม 2567



บ้านเหมืองแร่



บ้านหนองนมวัว



บ้านรังงาม



บ้านทุ่งทอง



สำนักงานโครงการ

รูปที่ 20 การตรวจวัดระดับเสียง ระหว่างวันที่ 9-12 ธันวาคม 2567



บ้านเหมืองแร่



บ้านหนองนมวัว



บ้านรังงาม



บ้านทุ่งทอง

รูปที่ 21 การเก็บตัวอย่างน้ำผิวดิน วันที่ 12 ธันวาคม 2567



คลองวังมะเดื่อซ้ายก่อนผ่านพื้นที่โครงการ



คลองวังมะเดื่อซ้ายที่ไหลผ่านบ้านรังงาม

รูปที่ 22 การเก็บตัวอย่างน้ำใต้ดิน วันที่ 12 ธันวาคม 2567



น้ำบาดาลบ้านเหมืองใหม่



น้ำบาดาลบ้านรังงาม



น้ำบาดาลบ้านทุ่งทอง

เอกสารแนบ 6

ผลตรวจสุขภาพพนักงาน

ข้อมูลส่วนบุคคล ได้รับการคุ้มครองไม่ต้องเปิดเผยตามกฎหมาย

เอกสารแนบ

7

รายงานแผนและผลการดำเนินงาน
ด้านการฟื้นฟูพื้นที่ทำเหมือง

รายงานผลและแผนการดำเนินงานด้านการฟื้นฟูพื้นที่ทำเหมือง ประจำปี พ.ศ. 2566

โครงการเหมืองแร่ยิปซัม
ประทานบัตรที่ 29538/15093, 29539/15094



จัดทำโดย

บริษัท สหชาติเศรษฐกิจ จำกัด
174 ม.2 ต.ทุ่งทอง อ.หนองบัว จ.นครสวรรค์



บริษัท สหชาติเศรษฐกิจ จำกัด
SAHACHART SETHAKIT CO., LTD.

อาคาร 4 เอ, 29 พหลโยธิน 3 ถนนพหลโยธิน แขวงพญาไท เขตพญาไท กรุงเทพฯ 10400 (ประเทศไทย)
4J Building, 29 Phaholyothin 3, Phaholyothin Road, Phayathai, Bangkok 10400 (THAILAND)
Tel : (662) 279-6847-51 Fax : (662) 279-5707, 272-3431 Website : www.sahachartgroup.com

ที่ SS-ENV 012/2567

สำเนา

เขียนที่.....บริษัท สหชาติเศรษฐกิจ จำกัด.....

เลขที่ 174 ม.2 ต.ทุ่งทอง อ.หนองบัว จ.นครสวรรค์

วันที่ 25 เดือน มีนาคม..... พ.ศ. 2567...

เรื่อง ส่งรายงานแผนและผลการดำเนินงานการฟื้นฟูพื้นที่ทำเหมือง สำหรับโครงการเหมืองแร่ ของ บริษัท สหชาติเศรษฐกิจ จำกัด ประจำปี 2566

เรียน อธิบดีกรมอุตสาหกรรมพื้นฐานและการเหมืองแร่

สิ่งที่ส่งมาด้วย 1. รายงานแผนและผลการดำเนินงานด้านการฟื้นฟูพื้นที่ทำเหมือง สำหรับโครงการเหมืองแร่ ประทานบัตรที่ 16801/16428 ร่วมแผนผังการทำเหมืองเดียวกันกับแปลงประทานบัตรที่ 29596/15929 และแปลงประทานบัตรที่ 29536/15091 จำนวน 1 เล่ม
2. รายงานแผนและผลการดำเนินงานด้านการฟื้นฟูพื้นที่ทำเหมือง สำหรับโครงการเหมืองแร่ ประทานบัตรที่ 29538/15093 ร่วมแผนผังการทำเหมืองเดียวกันกับแปลงประทานบัตรที่ 29539/15094 จำนวน 1 เล่ม
3. รายงานแผนและผลการดำเนินงานด้านการฟื้นฟูพื้นที่ทำเหมือง สำหรับโครงการเหมืองแร่ ประทานบัตรที่ 32253/16045 ร่วมแผนผังการทำเหมืองเดียวกันกับแปลงประทานบัตรที่ 29536/1509 และแปลงประทานบัตรที่ 29537/15092 จำนวน 1 เล่ม

ตามที่ บริษัท สหชาติเศรษฐกิจ จำกัด ผู้ประกอบการเหมืองแร่ยิปซัมและแอนไฮไดรต์ ตั้งอยู่ที่ ตำบลทุ่งทอง อำเภอหนองบัว จังหวัดนครสวรรค์ ได้ดำเนินงานด้านการฟื้นฟูพื้นที่ทำเหมือง ตามมาตรการป้องกันและแก้ไขผลกระทบสิ่งแวดล้อม และมาตรการติดตามตรวจสอบผลกระทบสิ่งแวดล้อม

บัดนี้ ทางบริษัทฯ ได้จัดทำรายงานเสร็จเรียบร้อยแล้ว จึงขอส่งรายงานแผนและผลการดำเนินงานด้านการฟื้นฟูพื้นที่ทำเหมือง ประจำปี พ.ศ. 2566 ของ บริษัท สหชาติเศรษฐกิจ จำกัด ดังรายงาน ที่ส่งมาด้วย

จึงเรียนมาเพื่อทราบและโปรดพิจารณา

ขอแสดงความนับถือ

ลงชื่อ

ผู้จัดการเหมืองแร่ บริษัท สหชาติเศรษฐกิจ จำกัด



บริษัท สหชาติเศรษฐกิจ จำกัด
SAHACHART SETHAKIT CO., LTD.

อาคาร 4 เอ, 29 พหลโยธิน 3 ถนนพหลโยธิน แขวงพญาไท เขตพญาไท กรุงเทพฯ 10400 (ประเทศไทย)
4J Building, 29 Phaholyothin 3, Phaholyothin Road, Phayathai, Bangkok 10400 (THAILAND)
Tel : (662) 279-6847-51 Fax : (662) 279-5707, 272-3431 Website : www.sahachartgroup.com

ที่ SS-ENV 012/2567

สำเนา

เขียนที่... บริษัท สหชาติเศรษฐกิจ จำกัด

เลขที่ 174 ม.2 ต.ทุ่งทอง อ.หนองบัว จ.นครสวรรค์

วันที่ 25 เดือน มีนาคม พ.ศ. 2567

เรื่อง ส่งรายงานแผนและผลการดำเนินงานการฟื้นฟูพื้นที่ทำเหมือง สำหรับโครงการเหมืองแร่ ของ บริษัท สหชาติเศรษฐกิจ จำกัด ประจำปี 2566

เรียน ผู้อำนวยการสำนักงานอุตสาหกรรมพื้นฐานและการเหมืองแร่ เขต 5 พิษณุโลก

- สิ่งที่ส่งมาด้วย
1. รายงานแผนและผลการดำเนินงานด้านการฟื้นฟูพื้นที่ทำเหมือง สำหรับโครงการเหมืองแร่ ประทานบัตรที่ 16801/16428 ร่วมแผนผังการทำเหมืองเดียวกันกับแปลงประทานบัตรที่ 29596/15929 และแปลงประทานบัตรที่ 29536/15091 จำนวน 1 เล่ม
 2. รายงานแผนและผลการดำเนินงานด้านการฟื้นฟูพื้นที่ทำเหมือง สำหรับโครงการเหมืองแร่ ประทานบัตรที่ 29538/15093 ร่วมแผนผังการทำเหมืองเดียวกันกับแปลงประทานบัตรที่ 29539/15094 จำนวน 1 เล่ม
 3. รายงานแผนและผลการดำเนินงานด้านการฟื้นฟูพื้นที่ทำเหมือง สำหรับโครงการเหมืองแร่ ประทานบัตรที่ 32253/16045 ร่วมแผนผังการทำเหมืองเดียวกันกับแปลงประทานบัตรที่ 29536/1509 และแปลงประทานบัตรที่ 29537/15092 จำนวน 1 เล่ม

ตามที่ บริษัท สหชาติเศรษฐกิจ จำกัด ผู้ประกอบการเหมืองแร่ยิปซัมและแอนไฮไดรต์ ตั้งอยู่ที่ ตำบลทุ่งทอง อำเภอหนองบัว จังหวัดนครสวรรค์ ได้ดำเนินงานด้านการฟื้นฟูพื้นที่ทำเหมือง ตามมาตรการป้องกันและแก้ไขผลกระทบสิ่งแวดล้อม และมาตรการติดตามตรวจสอบผลกระทบสิ่งแวดล้อม

บัดนี้ ทางบริษัทฯ ได้จัดทำรายงานเสร็จเรียบร้อยแล้ว จึงขอส่งรายงานแผนและผลการดำเนินงานด้านการฟื้นฟูพื้นที่ทำเหมือง ประจำปี พ.ศ. 2566 ของ บริษัท สหชาติเศรษฐกิจ จำกัด ดังรายงาน ที่ส่งมาด้วย

จึงเรียนมาเพื่อทราบและโปรดพิจารณา

ผู้



ที่ SS-ENV 012/2567

บริษัท สหชาติเศรษฐกิจ จำกัด
SAHACHART SETHAKIT CO., LTD.

อาคาร 4 เจ, 29 พหลโยธิน 3 ถนนพหลโยธิน แขวงพญาไท เขตพญาไท กรุงเทพฯ 10400 (ประเทศไทย)
4J Building, 29 Phaholyothin 3, Phaholyothin Road, Phayathai, Bangkok 10400 (THAILAND)
Tel : (662) 279-6847-51 Fax : (662) 279-5707, 272-3431 Website : www.sahachartgroup.com

สำเนา



เขียนที่.....บริษัท สหชาติเศรษฐกิจ จำกัด.....

เลขที่ 174.ม.2 ต.ทุ่งทอง อ.หนองบัว จ.นครสวรรค์

วันที่...25... เดือน มีนาคม..... พ.ศ...2567...

เรื่อง ส่งรายงานแผนและผลการดำเนินงานการฟื้นฟูพื้นที่ทำเหมือง สำหรับโครงการเหมืองแร่ ของ บริษัท สหชาติเศรษฐกิจ จำกัด ประจำปี 2566

เรียน อุตสาหกรรมจังหวัดนครสวรรค์

- สิ่งที่ส่งมาด้วย
1. รายงานแผนและผลการดำเนินงานด้านการฟื้นฟูพื้นที่ทำเหมือง สำหรับโครงการเหมืองแร่ ประทานบัตรที่ 16801/16428 รวมแผนผังการทำเหมืองเดียวกันกับแปลงประทานบัตรที่ 29596/15929 และแปลงประทานบัตรที่ 29536/15091 จำนวน 1 เล่ม
 2. รายงานแผนและผลการดำเนินงานด้านการฟื้นฟูพื้นที่ทำเหมือง สำหรับโครงการเหมืองแร่ ประทานบัตรที่ 29538/15093 รวมแผนผังการทำเหมืองเดียวกันกับแปลงประทานบัตรที่ 29539/15094 จำนวน 1 เล่ม
 3. รายงานแผนและผลการดำเนินงานด้านการฟื้นฟูพื้นที่ทำเหมือง สำหรับโครงการเหมืองแร่ ประทานบัตรที่ 32253/16045 รวมแผนผังการทำเหมืองเดียวกันกับแปลงประทานบัตรที่ 29536/1509 และแปลงประทานบัตรที่ 29537/15092 จำนวน 1 เล่ม

ตามที่ บริษัท สหชาติเศรษฐกิจ จำกัด ผู้ประกอบการเหมืองแร่ยิปซัมและแอนไฮไดรต์ ตั้งอยู่ที่ ตำบลทุ่งทอง อำเภอหนองบัว จังหวัดนครสวรรค์ ได้ดำเนินงานด้านการฟื้นฟูพื้นที่ทำเหมือง ตามมาตรการป้องกันและแก้ไขผลกระทบสิ่งแวดล้อม และมาตรการติดตามตรวจสอบผลกระทบสิ่งแวดล้อม

บัดนี้ ทางบริษัทฯ ได้จัดทำรายงานเสร็จเรียบร้อยแล้ว จึงขอส่งรายงานแผนและผลการดำเนินงานด้านการฟื้นฟูพื้นที่ทำเหมือง ประจำปี พ.ศ. 2566 ของ บริษัท สหชาติเศรษฐกิจ จำกัด ดังรายงาน ที่ส่งมาด้วย

จึงเรียนมาเพื่อทราบและโปรดพิจารณา

ขอแสดงความนับถือ



รายงานผลและแผนการดำเนินงานด้านการฟื้นฟูพื้นที่ทำเหมือง
ประจำปี พ.ศ. 2566



โครงการเหมืองแร่ใยหิน
ประทานบัตรที่ 29538/15093, 29539/15094

ของ

บริษัท สหชาติเศรษฐกิจ จำกัด
ตำบลทุ่งทอง อำเภอหนองบัว จังหวัดนครสวรรค์

ส่งรายงานเมื่อเดือน มีนาคม 2567

รายงานแผนและผลการดำเนินงานด้านการฟื้นฟูพื้นที่ทำเหมือง
เสนอต่อกรมอุตสาหกรรมพื้นฐานและการเหมืองแร่
และสำนักงานนโยบายและแผนทรัพยากรธรรมชาติและสิ่งแวดล้อม

1. ความเป็นมาของโครงการ

สืบเนื่องจากหนังสือสำนักงานนโยบายและแผนทรัพยากรธรรมชาติและสิ่งแวดล้อม ที่ วว 0804/131118 ลงวันที่ 14 กันยายน 2538 โดยคณะกรรมการผู้ชำนาญการมีมติเห็นชอบรายงานการวิเคราะห์ผลกระทบสิ่งแวดล้อม และหนังสือกรมอุตสาหกรรมพื้นฐานและการเหมืองแร่ ที่ อก 0506/2234 ลงวันที่ 22 มิถุนายน 2565 เรื่อง ผลการพิจารณารายงานการศึกษาด้านสิ่งแวดล้อม สำหรับคำขอต่อยุประทานบัตรที่ 3/2564(ประทานบัตรที่ 29538/15093) ร่วมแผนผังโครงการทำเหมืองเดียวกันกับคำขอต่อยุประทานบัตรที่ 4/2564 (ประทานบัตรที่ 29539/15094) ของ บริษัท สหชาติเศรษฐกิจ จำกัด ซึ่งกำหนดให้ผู้ยื่นคำขอประทานบัตรปฏิบัติตามมาตรการป้องกันและแก้ไขผลกระทบสิ่งแวดล้อมที่กำหนดไว้ในความเห็นชอบรายงานการประเมินผลกระทบสิ่งแวดล้อม และแผนการทำเหมืองฟื้นฟูสภาพพื้นที่การทำเหมืองที่กำหนดให้สอดคล้องกับแผนการทำเหมืองและสภาพแวดล้อมของพื้นที่ในการต่ออายุประทานบัตรตามมาตรการป้องกันและแก้ไขผลกระทบสิ่งแวดล้อมสำหรับคำขอต่อยุประทานบัตรที่ 3/2564(ประทานบัตรที่ 29538/15093) ร่วมแผนผังโครงการทำเหมืองเดียวกันกับคำขอต่อยุประทานบัตรที่ 4/2564 (ประทานบัตรที่ 29539/15094) เดือนมิถุนายน 2565 แก่กรมอุตสาหกรรมพื้นฐานและการเหมืองแร่ และหน่วยงานที่เกี่ยวข้องทราบทุกปี เพื่อจะได้พิจารณาถึงความก้าวหน้าของโครงการในการปรับปรุงสภาพแวดล้อมตามรูปแบบรายงานที่กรมอุตสาหกรรมพื้นฐานและการเหมืองแร่กำหนด

2. ข้อมูลการทำเหมืองและการฟื้นฟูในปัจจุบัน

โครงการเหมืองแร่ยิปซัมของบริษัท สหชาติเศรษฐกิจ จำกัด ตั้งอยู่ที่ตำบลทุ่งทอง อำเภอหนองบัว จังหวัดนครสวรรค์ มีพื้นที่ 6 ประทานบัตร ปัจจุบันดำเนินการทำเหมือง 2 ประทานบัตร โดยมีรายละเอียดพื้นที่ดังนี้

- ประทานบัตรที่ 29538/15093 มีเนื้อที่ 268 – 1 – 71 ไร่ กำลังดำเนินการทำเหมือง (ดังเอกสารแนบ 1)
- ประทานบัตรที่ 29539/15094 มีเนื้อที่ 254 – 2 – 9 ไร่ กำลังดำเนินการทำเหมือง (ดังเอกสารแนบ 2)

โดยทางบริษัทฯ ได้ดำเนินการทำเหมืองตามมาตรการป้องกันและแก้ไขผลกระทบสิ่งแวดล้อม และมาตรการติดตามตรวจสอบคุณภาพสิ่งแวดล้อมกำหนด อย่างเคร่งครัด

เอกสารแนบ

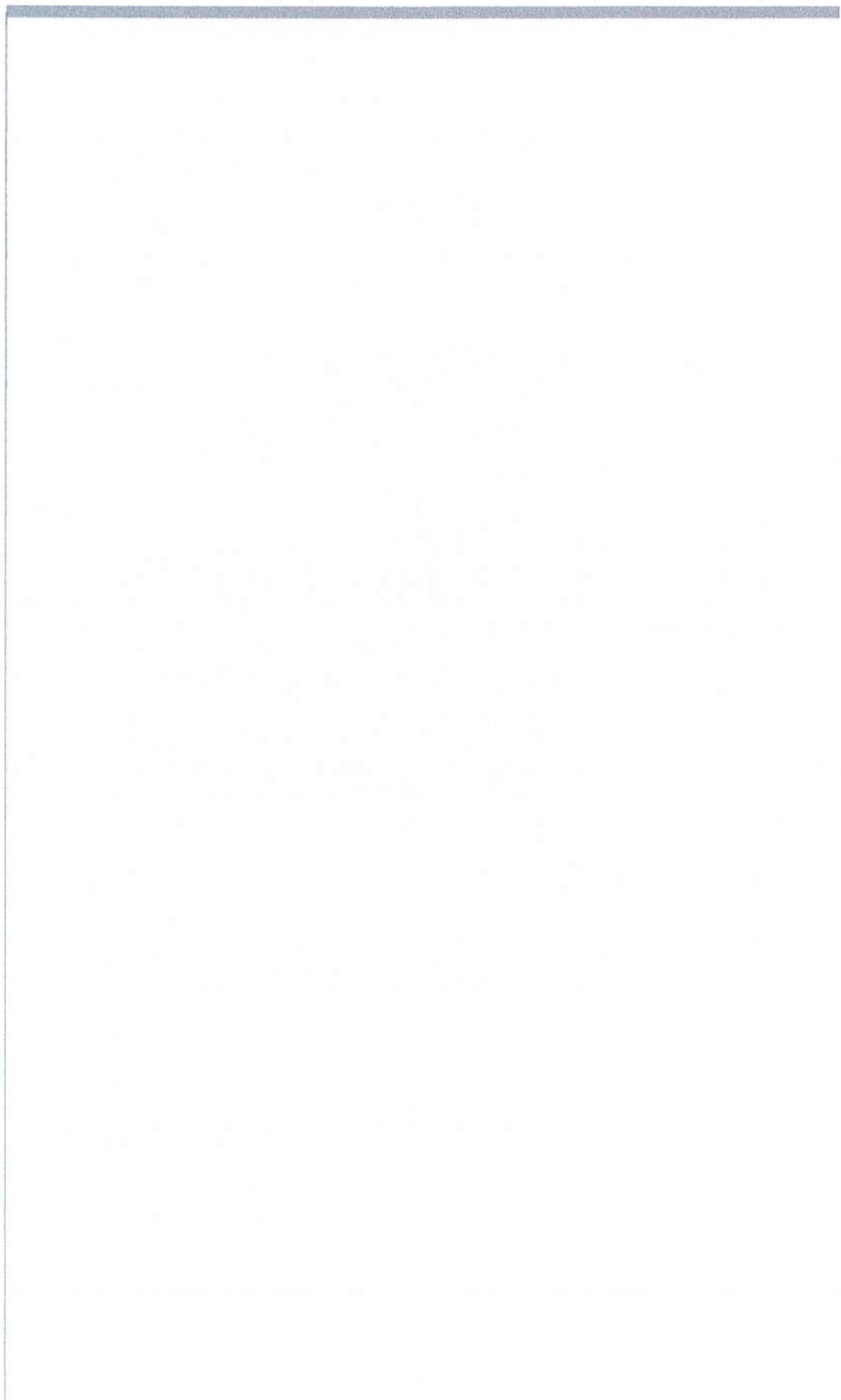

เอกสารแนบ

1

แบบรายงานแผนและผลการดำเนินงานด้านการฟื้นฟู
พื้นที่ทำเหมืองประทานบัตรที่ 29538/15093



พร. 233

รายงานแผนและผลการดำเนินงานด้านการฟื้นฟูพื้นที่ทำเหมือง
เสนอต่อกรมอุตสาหกรรมพื้นฐานและการเหมืองแร่ และ
สำนักงานนโยบายและแผนทรัพยากรธรรมชาติและสิ่งแวดล้อม

การรายงานครั้งที่ 1/2566 วันที่ เดือน มีนาคม พ.ศ. 2567

1. ข้อมูลประทานบัตรชื่อ

ผู้ถือประทานบัตร.....บริษัท สหชาติเศรษฐกิจ จำกัด.....

ผู้รับช่วงทำเหมือง.....

หมายเลขประทานบัตร..... 29538/15093..... หมายเลขคำขอประทานบัตรเดิม..... 8/2537.....

ที่ตั้งตำบล.....ทุ่งทอง.....อำเภอ.....หนองบัว.....จังหวัด.....นครสวรรค์.....

ชนิดแร่.....ยิปซัม.....วิธีการทำเหมือง.....เหมืองเปิด.....

อายุประทานบัตร.....25.....ปี เริ่มตั้งแต่.....27 เมษายน 2540.....วันสิ้นอายุ.....26 เมษายน 2565.....

ต่ออายุประทานบัตรครั้งที่.....1.....อธิบดีอนุญาตให้ต่ออายุออกไปอีก.....5.....ปี

เริ่มตั้งแต่.....2 ธันวาคม 2565.....วันสิ้นอายุ.....1 ธันวาคม 2570.....รวมเป็น.....30.....ปี

เนื้อที่ประทานบัตรทั้งหมด.....268 - 1 - 71.....ไร่ โดยกรรมสิทธิ์ที่ดินมีดังนี้

☐ ที่กรรมสิทธิ์ (ระบุประเภท เช่น โฉนด, นส.๓ก., นส.๓ ฯลฯ).....ไร่

☒ ที่รัฐ (ระบุประเภท เช่น ป่าสงวน, สปก.).....ป่าสงวนเขาสูง-เขาพระ จำนวน 268 - 1 - 71.....ไร่

☐ อื่น ๆ (ระบุ).....ไร่

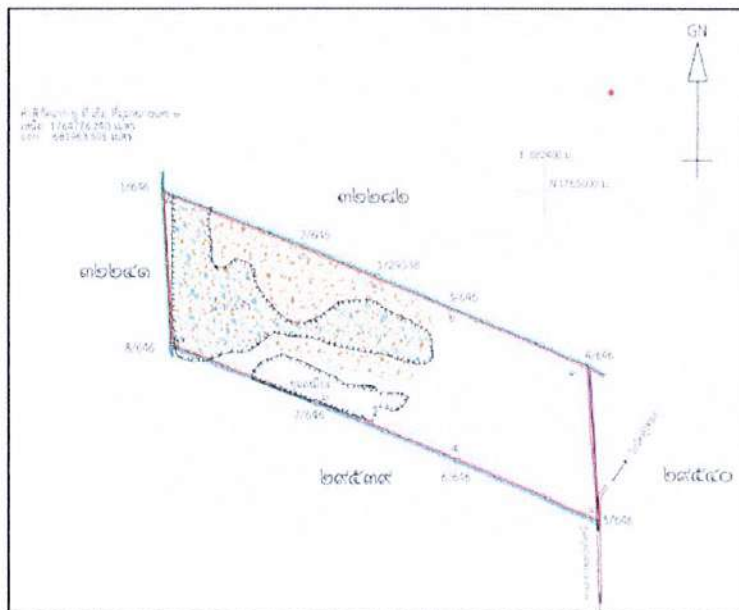

รูปที่ 1 แผนที่ประทานบัตร 29538/15093

2. ข้อมูลการทำเหมืองปัจจุบัน

สภาพปัจจุบัน

☒ เปิดการทำเหมือง

☐ หยุดการทำเหมือง

พื้นที่ที่ใช้ในการทำเหมืองและกิจกรรมเกี่ยวเนื่องทั้งหมดในปัจจุบัน..... 222 - 2 - 55 ไร่

จำนวนหน้าเหมือง/บ่อเหมืองปัจจุบัน..... 1 แห่ง

ขนาด (ระบุขนาดแต่ละแห่งตามลำดับ 150 - 0 - 76 ไร่

พื้นที่ที่เก็บกองเปลือกดินและเศษหิน..... 1 แห่ง

ขนาด (ระบุขนาดแต่ละแห่งตามลำดับ 14 - 3 - 56 ไร่

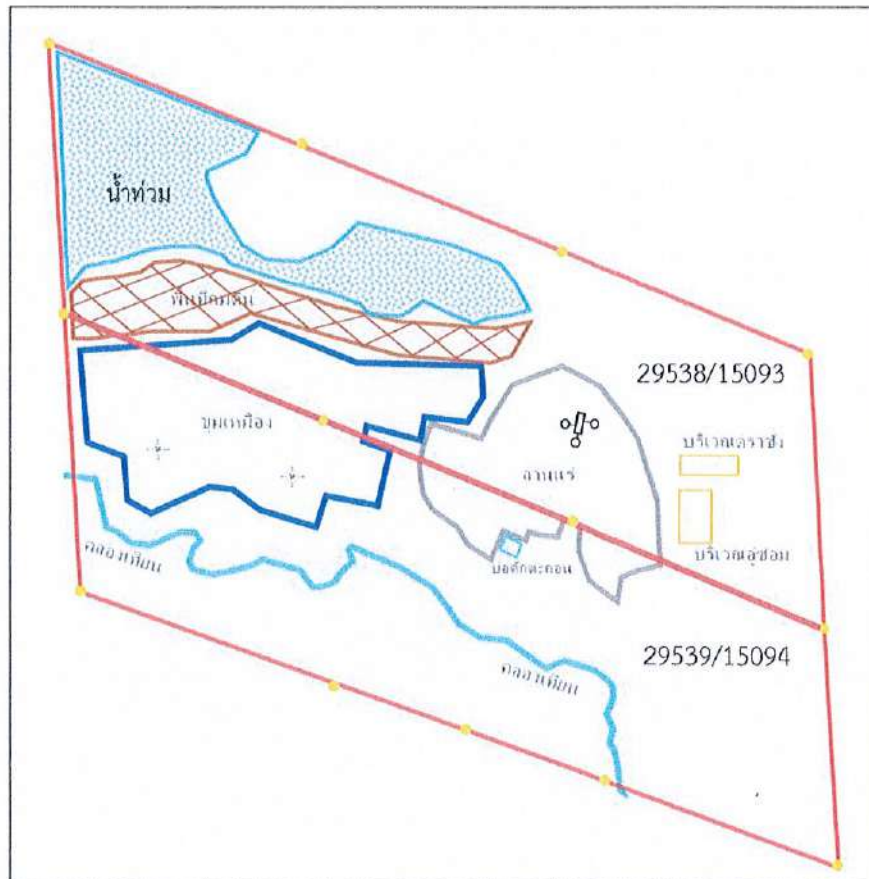

รูปที่ 2 แผนผังการทำเหมืองในปัจจุบัน

จำนวนขุมเหมืองที่ไม่ใช่ทำเหมืองแล้ว..... 1 แห่ง ขนาด..... 70 - 1 - 52 ไร่ ลึก..... 30 เมตร

พื้นที่ที่ผ่านการทำเหมืองแล้ว..... 19 - 2 - 36 ไร่ พื้นที่ที่ทำการฟื้นฟูแล้ว..... 17 - 0 - 88 ไร่

3. รูปแบบการใช้ประโยชน์ที่ดินภายหลังสิ้นสุดการทำเหมือง (พร้อมแนบแบบแผนผังการฟื้นฟูพื้นที่ในภาพรวม ซึ่งสอดคล้องกับแผนผังโครงการทำเหมือง โดยเฉพาะครั้งแรกของการรายงาน และทุกครั้งที่มีการเปลี่ยนแปลงรูปแบบการใช้พื้นที่สุดท้าย)

☒ พัฒนาเป็นแหล่งน้ำสาธารณะ

☐ พัฒนาเป็นทุ่งหญ้าธรรมชาติ/ทุ่งหญ้าเลี้ยงสัตว์

☐ พัฒนาเป็นพื้นที่เกษตรกรรม

☒ ปลูกสร้างสวนป่า

อื่น ๆ (ระบุ)..... เมื่อสิ้นสุดการทำเหมืองจะทำการปรับปรุงหน้าเหมืองให้เกิดความปลอดภัย และทำการปลูกต้นไม้พร้อมกับพืชคลุมดิน พร้อมกับพัฒนาให้เป็นบ่อเก็บกักน้ำ สำหรับการเกษตรบริเวณใกล้เคียง ตามมาตรการป้องกันและแก้ไขผลกระทบสิ่งแวดล้อม และมาตรการติดตามตรวจสอบผลกระทบสิ่งแวดล้อม

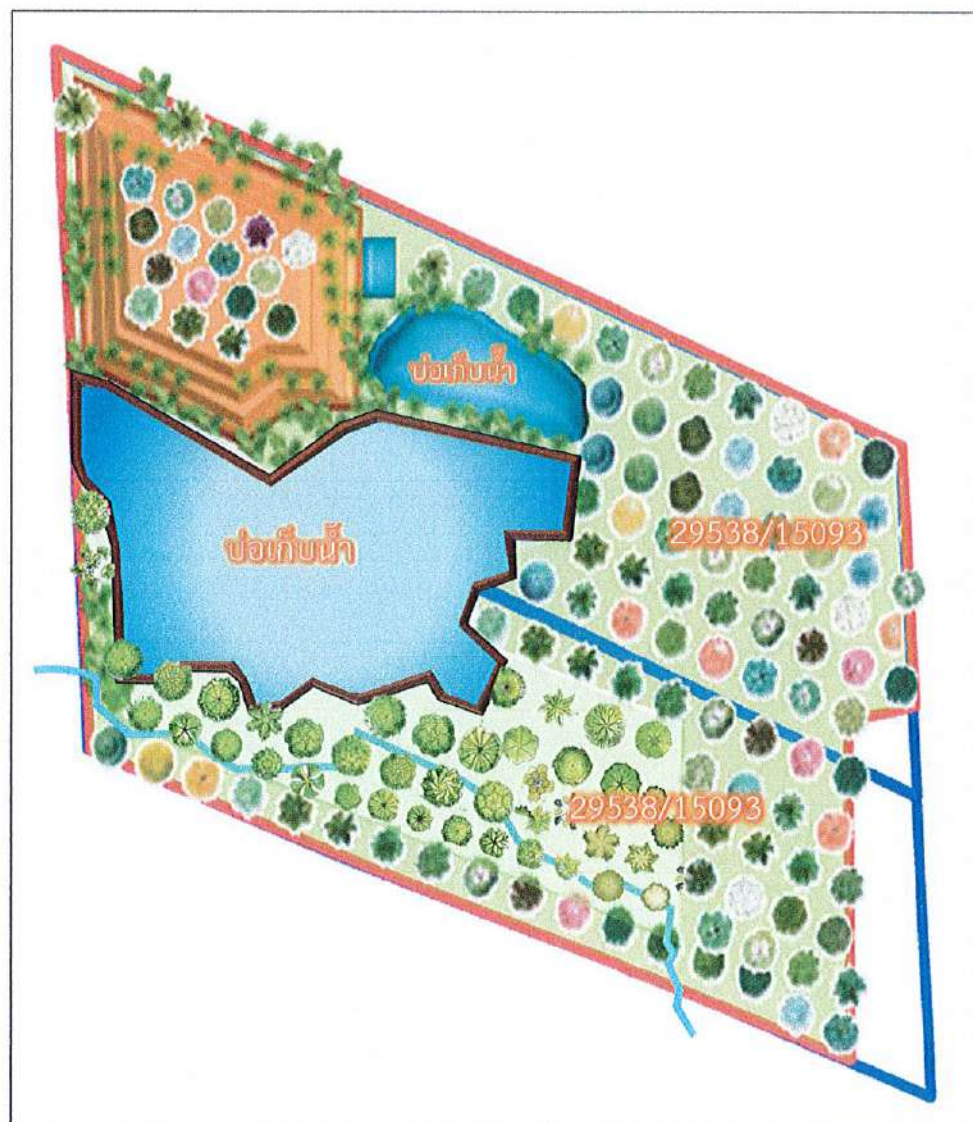

รูปที่ 3 แผนผังการใช้ประโยชน์ที่ดินภายหลังสิ้นสุดการทำเหมือง

4. ผลการดำเนินการในช่วง 1 ปีที่ผ่านมา (พร้อมแนบแผนผังแสดงพื้นที่ดำเนินการปรับปรุงและฟื้นฟู สภาพพื้นที่
ที่ใช้ทำเหมืองและภาพถ่ายการดำเนินงาน)

- ☒ การปรับสภาพและฟื้นฟูพื้นที่บริเวณหน้าเหมือง
จำนวน.....1.....แห่ง เนื้อที่.....54 - 1 - 40.....ไร่
วิธีดำเนินการ (ให้อธิบายลักษณะของหน้าเหมือง, ความปลอดภัย).....ปรับสภาพหน้าเหมือง.....
ควบคุมไปกับการทำเหมือง ลักษณะเป็นชั้นบันได มีความลาดชัน และความสูงเป็นไปตามที่.....
มาตรการในรายงานป้องกันและแก้ไขผลกระทบสิ่งแวดล้อมกำหนด
- ☒ การปรับสภาพและฟื้นฟูกองเก็บเปลือกดินและเศษหิน
จำนวน.....-.....แห่ง เนื้อที่.....-.....ไร่
วิธีดำเนินการ.....-
- ☒ การปรับสภาพและฟื้นฟูชุมชนเมืองที่ไม่ใช้ในการทำเหมืองแล้ว
จำนวน.....1.....แห่ง ขนาดกxย(xล).....530x130 (ล30).....เมตร
วิธีดำเนินการ.....ถมดินกลับ
- ☒ การปรับสภาพและฟื้นฟูระบบป้องกันการชะล้างตะกอนดินจากบริเวณหน้าเหมือง ที่เก็บกอง
เปลือกดิน/เศษหิน และบริเวณอื่น ๆ อาทิเช่น คันทำนบดินและระบายน้ำและบ่อดักตะกอน
จำนวน.....1.....แห่ง ขนาด (กxยxล).....2 x 330 x 1.....เมตร
วิธีดำเนินการ.....ขุดลอกร่องระบายน้ำ รอบลานแร่
- ☒ การปลูกต้นไม้ระหว่างพื้นที่ว่างทั่วไปในเขตพื้นที่ประทานบัตร รวมเนื้อที่.....172.....ไร่
วิธีดำเนินการ.....ดูแลบำรุงรักษาต้นไม้ที่มีอยู่เดิมบริเวณพื้นที่แนวกันเขตไม่ทำเหมืองในระยะ
10 เมตร ด้านทิศใต้ และพื้นที่ที่ไม่ได้ใช้ในกิจกรรมการทำเหมืองแล้วบริเวณด้านทิศเหนือ
และทิศตะวันตก

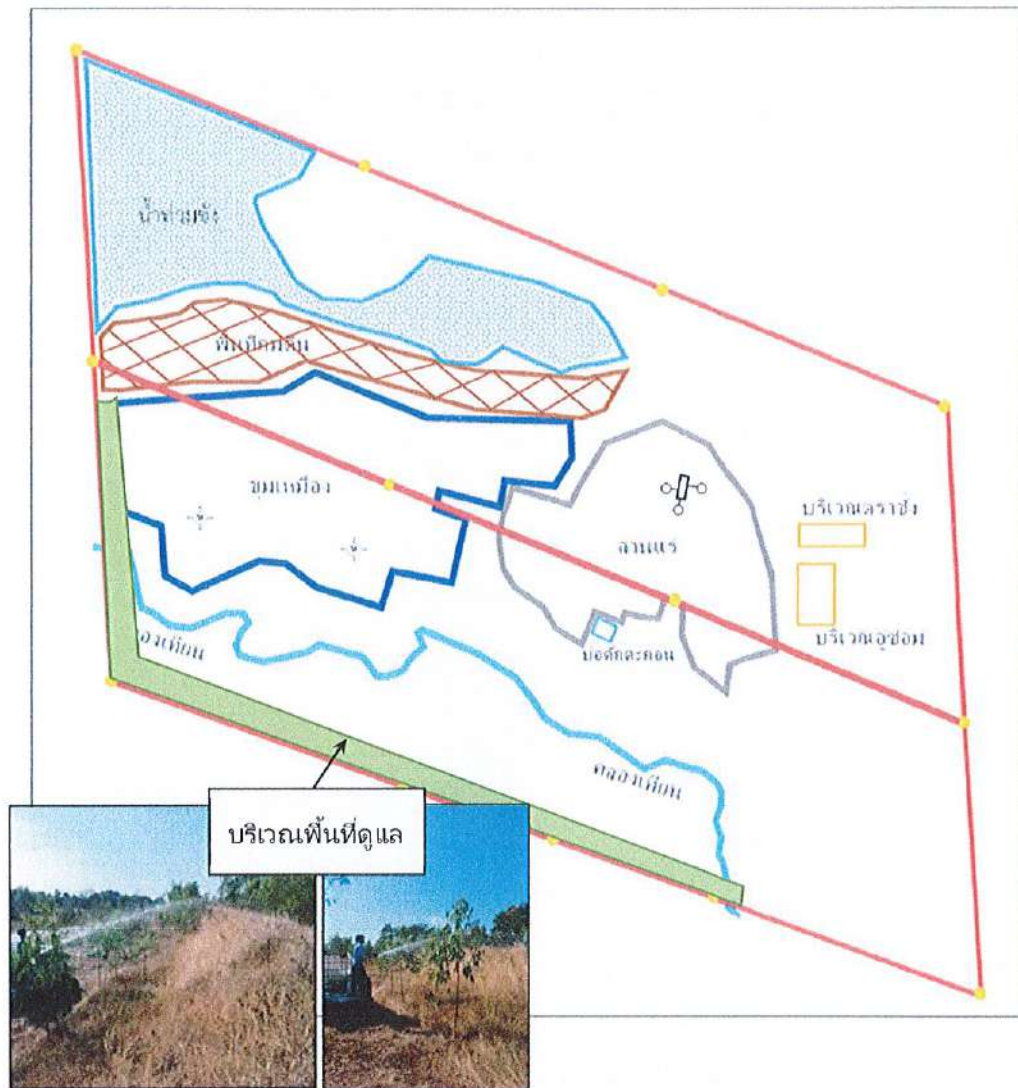

รูปที่ 4 แผนผังการฟื้นฟูพื้นที่ในรอบ 1 ปีที่ผ่านมา

- ☐ การปรับปรุงสภาพและฟื้นฟูพื้นที่บริเวณโรงแต่งแร่/โรงโม่หิน เนื้อที่.....ไร่
วิธีดำเนินการ
- ☐ การปรับปรุงสภาพและฟื้นฟูพื้นที่บริเวณสำนักงาน/บ้านพัก เนื้อที่.....ไร่
วิธีดำเนินการ.....
งบประมาณดำเนินงานทั้งหมดโดยประมาณ.....20,000.....บาท

5. แผนการดำเนินงานในช่วง 1 ปีข้างหน้า

5.1 แผนการดำเนินงานที่จะจัดทำในช่วง 1 ปีข้างหน้า (พร้อมแนบแผนผังแสดงตำแหน่งที่จะดำเนินการใน 1 ปีข้างหน้า)

- ☒ จำนวน.....แห่ง เนื้อที่..... 16 - 2 - 96ไร่
 วิธีดำเนินการ ...ทำการปรับเสถียรภาพของหน้าเหมืองควบคู่ไปกับการทำเหมือง โดยทำเหมือง...
 ในลักษณะขั้นบันไดขนาดความสูงตามมาตรการในรายงานการป้องกันและแก้ไขผลกระทบ
 สิ่งแวดล้อมกำหนด
- ☐ การปรับสภาพและฟื้นฟูกองเก็บเปลือกดินและเศษหิน
 จำนวน.....แห่ง เนื้อที่.....ไร่
 วิธีดำเนินการ
- ☒ การปรับสภาพและฟื้นฟูชุมชนเมืองที่ไม่ใช้ในการทำเหมืองแล้ว
 จำนวน..... 1แห่ง ขนาด กxยx(ล)..... 54 x 700 x (30)เมตร
 วิธีดำเนินการ ...ถมดินกลับ
- ☒ การปรับสภาพและฟื้นฟูระบบป้องกันการชะล้างตะกอนดินจากบริเวณหน้าเหมือง ที่เก็บกอง
 เปลือกดิน/เศษหิน และบริเวณอื่น ๆ อาทิเช่น คันทำนบดินและคุระบายน้ำและบ่อดักตะกอน
 จำนวน.....แห่ง ขนาด (กxยxล).....เมตร
 วิธีดำเนินการ ...ขุดลอกร่องคุระบายน้ำ รอบลานแร่และคันทำนบดินรอบพื้นที่วันระยะการ
 ทำเหมือง

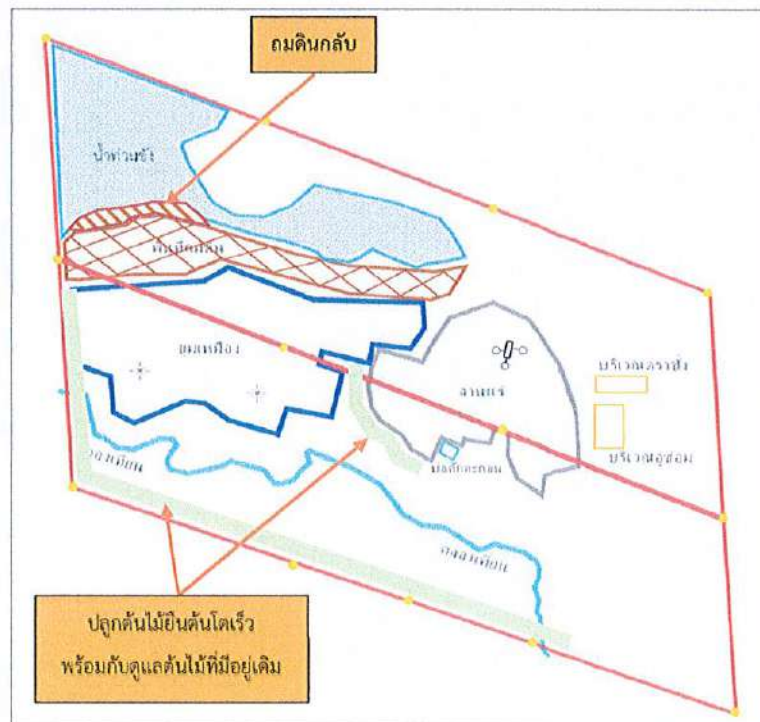

รูปที่ 4 แผนผังการฟื้นฟูใน 1 ปี ข้างหน้า

- ☒ การปลูกต้นไม้ระหว่างพื้นที่ว่างทั่วไปในเขตพื้นที่ประทานบัตร รวมเนื้อที่..... 75ไร่
 วิธีดำเนินการ ... ปลูกไม้ยืนต้นเพิ่มเติมบริเวณพื้นที่แนวกันเขตไม้ทำเหมืองในระยะ 10 เมตร
 ด้านทิศใต้ (ของแปลงประทานบัตรที่ 29539/15094) และทิศตะวันตก - ทิศเหนือ
 (ของแปลงประทานบัตรที่ 29538/15093) และดูแลรักษาต้นไม้ที่ปลูกไปแล้วในช่วงที่ผ่านมา
- ☒ การปรับสภาพและฟื้นฟูพื้นที่บริเวณโรงแต่งแร่/โรงโม่หิน เนื้อที่..... 0 - 0 - 75ไร่
 วิธีดำเนินการ ... ปลูกต้นไม้รอบพื้นที่ลานเก็บกองแร่
- ☐ การปรับสภาพและฟื้นฟูพื้นที่บริเวณสำนักงาน/บ้านพัก เนื้อที่..... -ไร่
 วิธีดำเนินการ.....

5.2 การจัดเตรียมงบประมาณ

งบประมาณสำหรับดำเนินงานตามแผนงาน..... 232,000บาท
 งบประมาณสำหรับการบำรุงรักษาพื้นที่ที่ฟื้นฟูแล้ว..... 45,560บาท

ปัญหาและอุปสรรคที่ต้องการความช่วยเหลือ/สนับสนุนจากกรมอุตสาหกรรมพื้นฐานและการเหมืองแร่
 และหรือส่วนราชการอื่นๆ

วิธีดำเนินการ

(ลงชื่อ).....

(..... นายปรีชา แก้วใหญ่.....)

ตำแหน่ง..... หัวหน้าแผนกสิ่งแวดล้อม..... ผู้จัดทำรายงาน

รับรองข้อมูลถูกต้องและเห็นชอบกับแผนการดำเนินการ

(ลงชื่อ).....

(..... นายณัฐพงษ์ สถาณพันธ์.....)

ตำแหน่ง..... วิศวกรควบคุม.....



ชื่อตัวและชื่อสกุล
Title/Name
Surname



ลายมือชื่อผู้ได้รับใบอนุญาต (Signature)

ใบอนุญาตประกอบวิชาชีพวิศวกรรมควบคุม
Thai Professional Engineering License

เลขประจำตัวประชาชน (ID) 3 1018 00725 09 8

นายณัฐพงษ์ สถาณพันธ์
Mr. Natthapong Stanupant

เลขทะเบียน สมม.51
License No.

เลขที่สมาชิกสามัญ 151570
Member No.

ระดับ ศาสตราจารย์
Level Professional Eng.

สาขาเหมืองแร่ งานเหมืองแร่
Discipline Mining Eng. MN.

วันอนุญาต 15 มิ.ย. 2562 วันหมดอายุ 14 มิ.ย. 2567
Date of Issue 15 Jun. 2019 Date of Expiry 14 Jun. 2024

(นายสุชัยวีร์ สุวรรณสิทธิ์)
นายกสภาวิศวกร
President

ใช้ประกอบใบอนุญาตปี 2566 เท่านั้น



สภาวิศวกร
COUNCIL OF ENGINEERS
www.coe.or.th

002883



เอกสารแนบ 2

แบบรายงานแผนและผลการดำเนินงานด้านการฟื้นฟู
พื้นที่ทำเหมืองประทานบัตรที่ 29539/15094



พร. 233

รายงานแผนและผลการดำเนินงานด้านการฟื้นฟูพื้นที่ที่ทำเหมือง
เสนอต่อกรมอุตสาหกรรมพื้นฐานและการเหมืองแร่ และ
สำนักงานนโยบายและแผนทรัพยากรธรรมชาติและสิ่งแวดล้อม

การรายงานครั้งที่ 1/2566 วันที่ เดือน มีนาคม พ.ศ. 2567

1. ข้อมูลประทานบัตร

ชื่อผู้ถือประทานบัตร บริษัท สหชาติเศรษฐกิจ จำกัด
ผู้รับช่วงการทำเหมือง
หมายเลขประทานบัตร 29539/15094 หมายเลขคำขอประทานบัตรเดิม 9/2537
ที่ตั้ง ตำบล ห่งทอง อำเภอ หางบั่ว จังหวัด นครสวรรค์
ชนิดแร่ ยิปซัม วิธีการทำเหมือง เหมืองเปิด
อายุประทานบัตร 25 ปี เริ่มตั้งแต่ 27 เมษายน 2540 วันสิ้นอายุ 26 ธันวาคม 2565
ต่ออายุประทานบัตรครั้งที่ 1 อธิบดีอนุญาตให้ต่ออายุออกไปอีก 5 ปี
เริ่มตั้งแต่ 2 ธันวาคม 2565 วันสิ้นอายุ 1 ธันวาคม 2570 รวมเป็น 30 ปี
เนื้อที่ประทานบัตรทั้งหมด 254 - 2 - 9 ไร่ โดยกรรมสิทธิ์ที่ดินมีดังนี้
☐ ที่กรรมสิทธิ์ (ระบุประเภท เช่น โฉนด, นส.๓ก., นส.๓ ฯลฯ) ไร่
☒ ที่รัฐ (ระบุประเภท เช่น ป่าสงวน, สปก.) ป่าสงวนเขาสูง-เขาพระ จำนวน 254 - 2 - 9 ไร่
☐ อื่น ๆ (ระบุ) ไร่

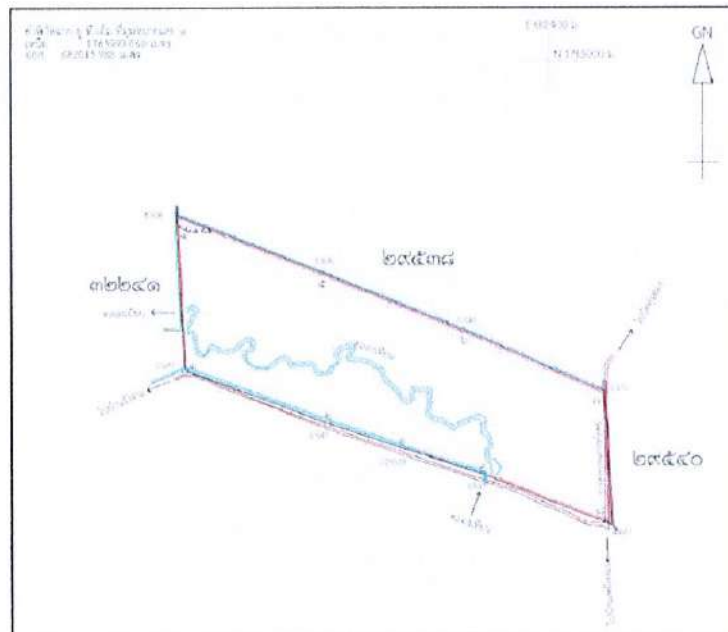

รูปที่ 1 แผนที่ประทานบัตร 29539/15094

2. ข้อมูลการทำเหมืองปัจจุบัน

สภาพปัจจุบัน ☒ เปิดการทำเหมือง ☐ หยุดการทำเหมือง
 พื้นที่ที่ใช้ในการทำเหมืองและกิจกรรมเกี่ยวเนื่องทั้งหมดในปัจจุบัน 57 - 3 - 91 ไร่
 จำนวนหน้าเหมือง/บ่อเหมืองปัจจุบัน 1 แห่ง
 ขนาด (ระบุขนาดแต่ละแห่งตามลำดับ 40 - 2 - 00 ไร่
 พื้นที่เก็บกองเปลือกดินและเศษหิน - แห่ง
 ขนาด (ระบุขนาดแต่ละแห่งตามลำดับ - ไร่
 พื้นที่โรงแต่งแร่/สำนักงาน/บ้านพัก/ ฯลฯ รวม 17 - 1 - 91 ไร่
 จำนวนขุมเหมืองที่ไม่ใช้ทำเหมืองแล้ว - แห่ง ขนาด - ไร่ ลึก - เมตร
 พื้นที่ที่ผ่านการทำเหมืองแล้ว - ไร่ พื้นที่ที่ทำการฟื้นฟูแล้ว - ไร่

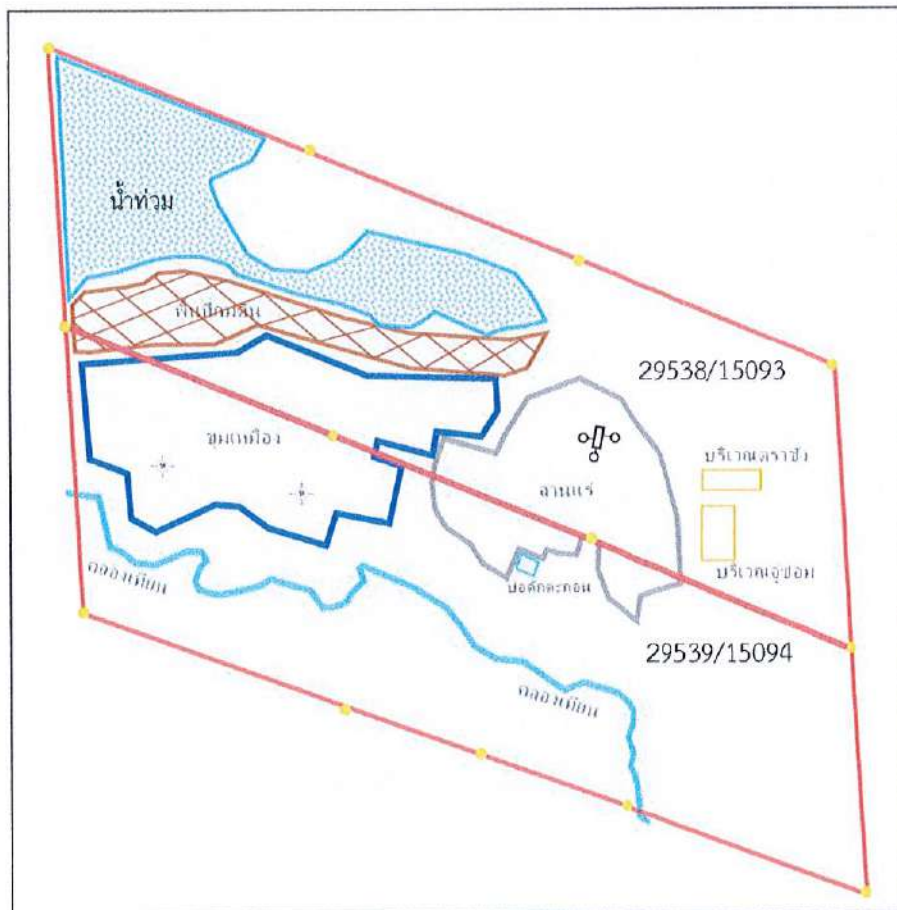

รูปที่ 2 แผนผังการทำเหมืองในปัจจุบัน

3. รูปแบบการใช้ประโยชน์ที่ดินภายหลังสิ้นสุดการทำเหมือง (พร้อมแนบแบบแผนผังการใช้พื้นที่ในภาพรวม ซึ่งสอดคล้องกับแผนผังโครงการทำเหมือง โดยเฉพาะครั้งแรกของการรายงาน และทุกครั้งที่มีการเปลี่ยนแปลงรูปแบบการใช้พื้นที่สุดท้าย)

☐ พัฒนาเป็นแหล่งน้ำสาธารณะ

☐ พัฒนาเป็นทุ่งหญ้าธรรมชาติ/ทุ่งหญ้าเลี้ยงสัตว์

☐ พัฒนาเป็นพื้นที่เกษตรกรรม

☒ ปลูกร้างสวนป่า

อื่น ๆ (ระบุ).....เมื่อสิ้นสุดการทำเหมืองจะทำการปรับปรุงหน้าเหมืองให้เกิดความปลอดภัย.....
และทำการปลูกต้นไม้พร้อมกับพืชคลุมดิน พร้อมกับพัฒนาให้เป็นบ่อเก็บกักน้ำ สำหรับ.....
การเกษตรบริเวณใกล้เคียงตามมาตรการป้องกันและแก้ไขผลกระทบสิ่งแวดล้อม.....
และมาตรการติดตามตรวจสอบผลกระทบสิ่งแวดล้อม.....

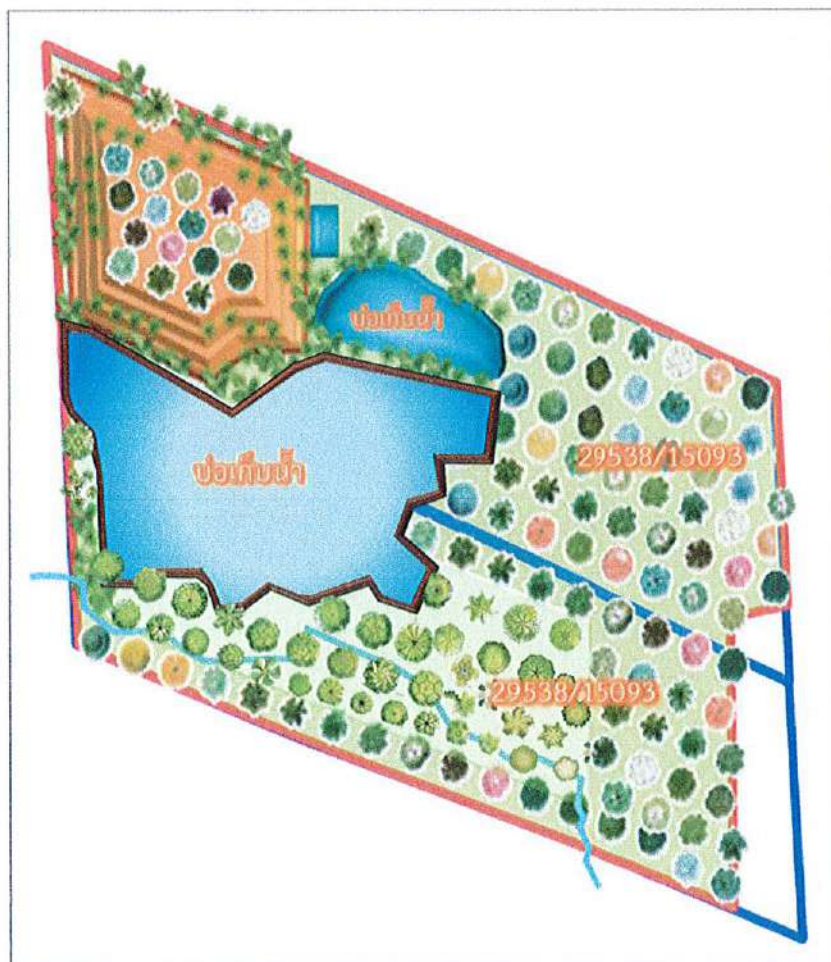

รูปที่ 3 แผนผังการใช้ประโยชน์ที่ดินภายหลังสิ้นสุดการทำเหมือง

4. ผลการดำเนินการในช่วง 1 ปีที่ผ่านมา (พร้อมแนบแผนผังแสดงพื้นที่ดำเนินการปรับปรุงและฟื้นฟู สภาพพื้นที่ที่ใช้ทำเหมือง และภาพถ่ายการดำเนินงาน)

☒ การปรับสภาพและฟื้นฟูพื้นที่บริเวณหน้าเหมือง

จำนวน.....1.....แห่ง เนื้อที่.....40 - 2 - 00.....ไร่

วิธีดำเนินการ (ให้อธิบายลักษณะของหน้าเหมือง, ความปลอดภัย).....ปรับสภาพหน้าเหมือง
.....ควบคู่ไปกับการทำเหมือง ลักษณะเป็นชั้นบันได มีความลาดชัน และความสูงเป็นไปตามที่
.....มาตรการในรายงานป้องกันและแก้ไขผลกระทบสิ่งแวดล้อมกำหนด

☐ การปรับสภาพและฟื้นฟูกองเก็บเปลือกดินและเศษหิน

จำนวน.....-.....แห่ง เนื้อที่.....-.....ไร่

วิธีดำเนินการ.....-

☐ การปรับสภาพและฟื้นฟูชุมชนเมืองที่ไม่ใช้ในการทำเหมืองแล้ว

จำนวน.....-.....แห่ง ขนาดกขย(ขล).....-.....เมตร

วิธีดำเนินการ.....-

☒ การปรับสภาพและฟื้นฟูระบบป้องกันการชะล้างตะกอนดินจากบริเวณหน้าเหมือง ที่เก็บกองเปลือกดิน/เศษหิน และบริเวณอื่น ๆ อาทิเช่น คันทำนบดินและคูระบายน้ำและบ่อดักตะกอน

จำนวน.....1.....แห่ง ขนาด (กxยxล).....2 x 110 x 1.....เมตร

วิธีดำเนินการ.....ขุดลอก ร่องระบายน้ำ รอบพื้นที่ลานเก็บกองแร่คันทำนบดินรอบพื้นที่เว้น
ระยะไม่ทำเหมือง

☒ การปลูกต้นไม้ระหว่างพื้นที่ว่างทั่วไปในเขตพื้นที่ประทานบัตร รวมเนื้อที่.....172 - 0 - 0.....ไร่

วิธีดำเนินการ.....ดูแลบำรุงรักษาต้นไม้ที่มีอยู่เดิมบริเวณพื้นที่แนวกันเขตไม่ทำเหมืองในระยะ
10 เมตร ด้านทิศใต้ และพื้นที่ที่ไม่ได้ใช้ในกิจกรรมการทำเหมืองแล้วบริเวณด้านทิศเหนือ
และทิศตะวันตก

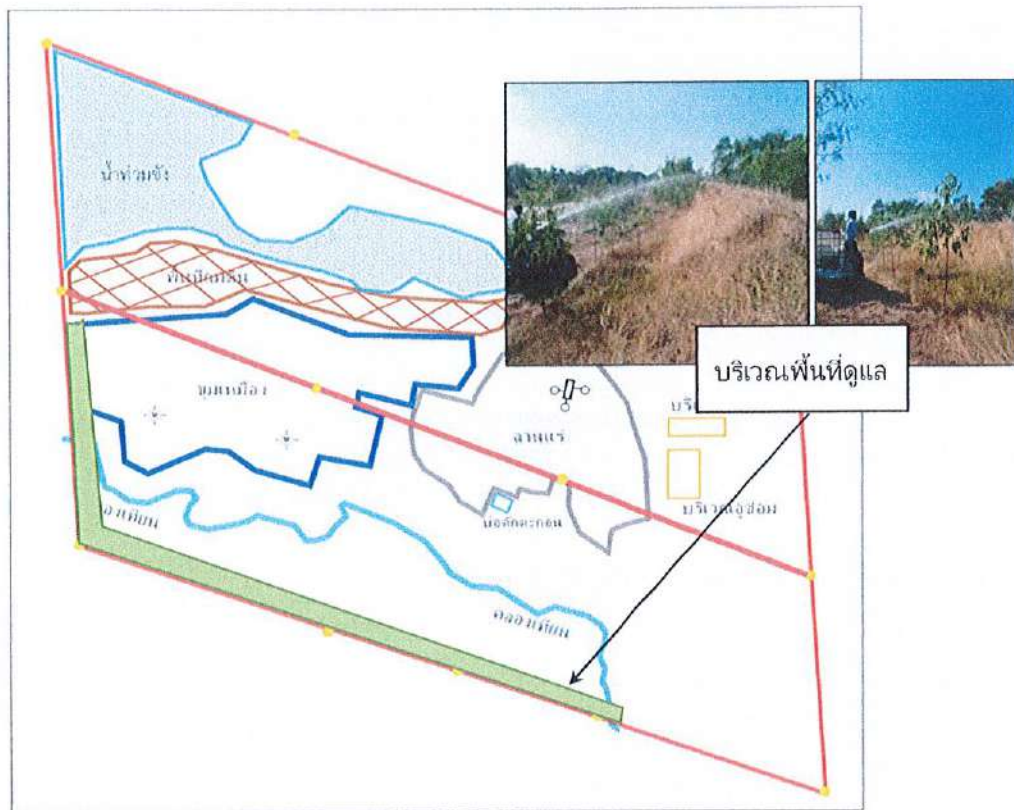

รูปที่ 4 แผนผังการฟื้นฟูพื้นที่ในรอบ 1 ปี ที่ผ่านมา

- ☐ การปรับปรุงสภาพและฟื้นฟูพื้นที่บริเวณโรงแต่งแร่/โรงโม่หิน เนื้อที่.....ไร่
วิธีดำเนินการ
- ☐ การปรับปรุงสภาพและฟื้นฟูพื้นที่บริเวณสำนักงาน/บ้านพัก เนื้อที่.....ไร่
วิธีดำเนินการ.....
งบประมาณดำเนินงานทั้งหมดโดยประมาณ.....20,000.....บาท

5.แผนการดำเนินงานในช่วง 1 ปีข้างหน้า

5.1 แผนการดำเนินงานที่จะจัดทำในช่วง 1 ปีข้างหน้า (พร้อมแนบแผนผังแสดงตำแหน่งที่จะดำเนินการใน 1 ปีข้างหน้า)

- ☒ การปรับปรุงสภาพและฟื้นฟูพื้นที่บริเวณหน้าเหมือง
จำนวน.....1.....แห่ง เนื้อที่.....18 - 1 - 53.....ไร่
วิธีดำเนินการ ...ทำการปรับเสถียรภาพของหน้าเหมืองควบคู่ไปกับการทำเหมือง โดยทำเหมือง
ในลักษณะชั้นบันไดขนาดความสูงตามมาตรการในรายงานการป้องกันและแก้ไขผลกระทบ
สิ่งแวดล้อมกำหนด
.....
- ☐ การปรับปรุงสภาพและฟื้นฟูกองเก็บเปลือกดินและเศษหิน
จำนวน.....-.....แห่ง เนื้อที่.....-.....ไร่
วิธีดำเนินการ

- ☐ การปรับสภาพและฟื้นฟูชุมชนเมืองที่ไม่ใช้ในการทำเหมืองแล้ว
จำนวน แห่ง ขนาด (กxยxล) เมตร
วิธีดำเนินการ
- ☒ การปรับสภาพและฟื้นฟูระบบป้องกันการชะล้างตะกอนดินจากบริเวณหน้าเหมือง ที่เก็บกองเปลือกดิน/เศษหิน และบริเวณอื่น ๆ อาทิเช่น คันทำนบดินและคูระบายน้ำและบ่อดักตะกอน
จำนวน 1 แห่ง ขนาด (กxยxล) 2 x 110 x 1 เมตร
วิธีดำเนินการ ...ขุดลอก ร่องระบายน้ำ รอบพื้นที่ลานเก็บกองแร่ และคันทำนบดินรอบพื้นที่เขตเว้นระยะไม่ทำเหมือง

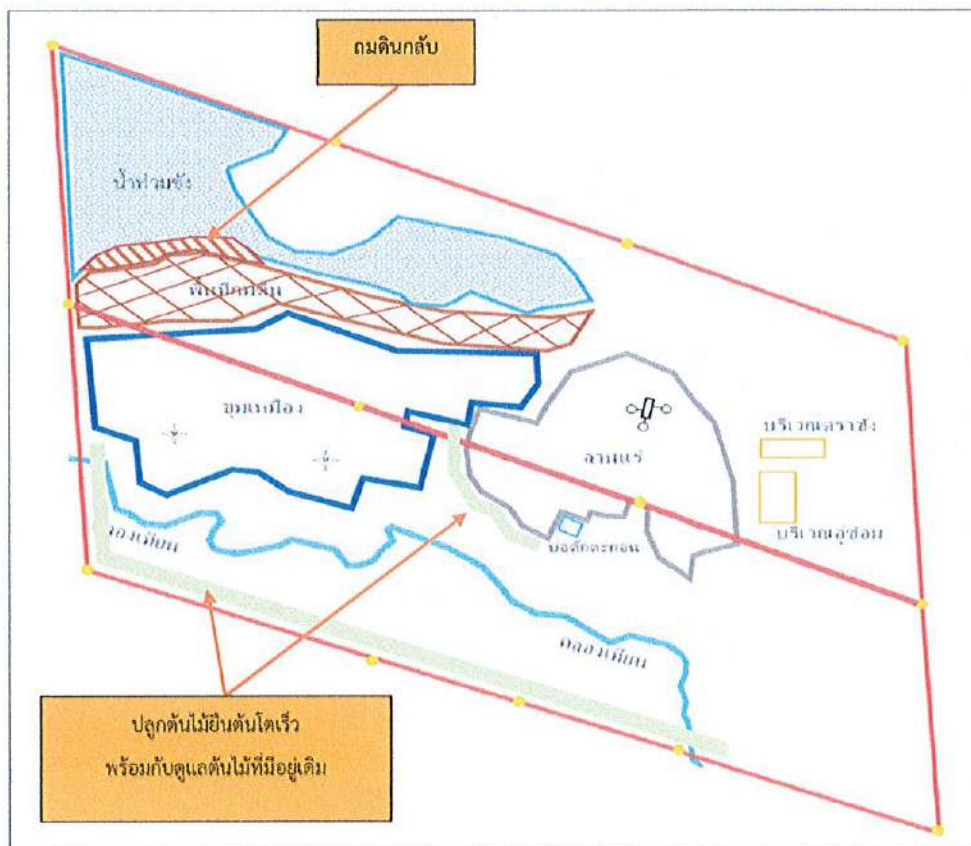

รูปที่ 4 แผนผังการฟื้นฟูใน 1 ปี ข้างหน้า

- ☒ การปลูกต้นไม้ระหว่างพื้นที่ว่างทั่วไปในเขตพื้นที่ประทานบัตร รวมเนื้อที่ 75 - 0 - 0ไร่
วิธีดำเนินการ ...ปลูกไม้ยืนต้นเพิ่มเติมบริเวณพื้นที่แนวกันเขตไม่ทำเหมืองในระยะ 10 เมตร
ด้านทิศใต้ (ของแปลงประทานบัตรที่ 29539/15094) และทิศตะวันตก - ทิศเหนือ
(ของแปลงประทานบัตรที่ 29538/15093) และดูแลรักษาต้นไม้ที่ปลูกไปแล้วในช่วงที่ผ่านมา

☒ การปรับสภาพและฟื้นฟูพื้นที่บริเวณโรงแต่งแร่/โรงโม่หิน เนื้อที่..... 0 - 0 - 75ไร่
 วิธีดำเนินการปลูกต้นไม้รอบพื้นที่ลานเก็บกองแร่.....

☐ การปรับสภาพและฟื้นฟูพื้นที่บริเวณสำนักงาน/บ้านพัก เนื้อที่..... -ไร่
 วิธีดำเนินการ..... -

5.2 การจัดเตรียมงบประมาณ

งบประมาณสำหรับดำเนินงานตามแผนงาน..... 232,000บาท

งบประมาณสำหรับการบำรุงรักษาพื้นที่ที่ฟื้นฟูแล้ว..... 45,560บาท

ปัญหาและอุปสรรคที่ต้องการความช่วยเหลือ/สนับสนุนจากกรมอุตสาหกรรมพื้นฐานและการเหมืองแร่
 และหรือส่วนราชการอื่นๆ

วิธีดำเนินการ -

รับรองข้อมูลถูกต้องและเห็นชอบกับแผนการดำเนินการ



ชื่อตัวและชื่อสกุล
Title/Name
Surname



ลายมือชื่อผู้ได้รับใบอนุญาต (Signature)

ใบอนุญาตประกอบวิชาชีพวิศวกรรมควบคุม
Thai Professional Engineering License

เลขประจำตัวประชาชน (ID) 3 1018 00725 09 8

นายณัฐพงษ์ สถาณพันธ์
Mr. Natthapong Stanupant

เลขทะเบียน สมม.51
License No.

เลขที่สมาชิกสามัญ 151570
Member No.

ระดับ ศาสตราจารย์
Level Professional Eng.

สาขาเหมืองแร่ งานเหมืองแร่
Discipline Mining Eng. MN.

วันอนุญาต 15 มิ.ย. 2562 วันหมดอายุ 14 มิ.ย. 2567
Date of Issue 15 Jun. 2019 Date of Expiry 14 Jun. 2024

(นายสุชัยวีร์ สุวรรณสิทธิ์)
นายกสภาวิศวกร
President

ใช้ประกอบรายงานปี 2566 เท่านั้น



สภาวิศวกร
COUNCIL OF ENGINEERS
www.coe.or.th

002883

เอกสารแนบ 8

สำเนาบัญชีกองทุนเผื่อระวางสุขภาพ

ข้อกำหนดและเงื่อนไขเงินฝากออมทรัพย์ 活期储蓄存款账户的条款与条件 Terms and Conditions of Savings Deposit

1. โปรดนำสมุดบัญชีไปทุกครั้งที่ติดต่อกับธนาคาร 到本行办理相关业务时，请携带此存折。This passbook is required when contacting our bank.
2. สมุดนี้เป็นเพียงสมุดบัญชีเท่านั้น ยังถือไม่ได้ว่ายอดคงเหลือในสมุดนี้ถูกต้อง จนกว่าจะได้ตรวจสอบตรงกับบัญชีของธนาคารแล้ว
本存折所示余额，除非经核实与本行账户记录一致，不视为正确的余额。This booklet is only an account passbook. The balance shown herein will not be deemed correct unless verified by the corresponding balance shown in the account kept by and at our bank.
3. สิทธิทางบัญชีเงินฝาก/สมุดเล่มนี้ ผู้ฝากจะโอนให้ผู้อื่น เปลี่ยนเมื่อ แก้วไข หรือฉีกแผ่นใดแผ่นหนึ่งออก หรือไม่ให้เป็นหลักฐานแก่บุคคลอื่นได้ต่อเมื่อได้รับความยินยอมเป็นหนังสือจากธนาคารแล้วเท่านั้น
储户须获得本行的书面同意方可将存款账户及本存折的权益转让给他人，转手、变更，或撕下其中任何一页、或用作他人的担保品。
The right to funds in this deposit account/passbook is not transferable, nor can it be used as security for a third party unless written consent is given by the Bank. The depositor may not make any changes on, or tear any pages off of, this passbook.
4. การถอนเงินหรือปิดบัญชีทั้งสำนักงาน โปรดแสดงบัตรประจำตัวต่อเจ้าหน้าที่ธนาคาร 跨分行取款或销户，须出示身份证或护照。For withdrawals from this account or the closing of it at any branch, please show proper identification.
5. ถ้าสมุดเล่มนี้สูญหาย ผู้ฝากต้องไปแจ้งความ และต้องแจ้งให้ธนาคารทราบเป็นหนังสือหรือตามช่องทางที่ธนาคารกำหนดทันที ณ สาขาเจ้าของบัญชี
若存折遗失，存款人须报警并立即以书面形式或通过本行指定的渠道通知开户分行。In case of loss of this passbook, the account owner must file a police report and notify our bank in writing or via the channels specified at the branch where the account was opened.
6. ในกรณีบัญชีขาดการเคลื่อนไหว และยอดคงเหลือในบัญชีต่ำกว่าที่กำหนด ธนาคารจะเปิดบัญชีและ/หรือคิดค่าธรรมเนียมรักษานับบัญชีตามหลักเกณฑ์ที่ธนาคารกำหนด
对两週且余额低于本行规定的账户，本行将按相关规定注销账户，和/或收取账户维持费。An account that has been dormant and has not maintained a minimum balance as specified by our bank will be closed, and/or be subject to a maintenance fee at the rate and in the manner prescribed by our bank.

9951004-03-21 (120 g.) สอบถามข้อมูลเพิ่มเติม K-Contact Center 02-8888888 หรือ www.kasikornbank.com

สำนักงาน
办事处 สาขาหนองบัว
OFFICE

ธนาคารกสิกรไทย
开泰银行 KASIKORNBANK



เลขที่บัญชี
帐户号码
A/C NO.

ชื่อ 帐户名称 NAME

บจก. สหชาติเศรษฐกิจ เพื่อ
กองทุนเฝ้าระวังสุขภาพชุมชน ปบ. 29538/15093

เงินฝากนี้ได้รับความคุ้มครองจากสถาบันคุ้มครองเงินฝากตามจำนวนที่กำหนดไว้ในกฎหมาย
此存款由法定限额内获存款保险机构担保。This deposit shall be protected by the Deposit Protection Agency in the amount specified in the relevant laws.

สาขาผู้ให้บริการ 0872
บัญชีเงินฝากออมทรัพย์

KH028509

77337312

ธนาคารไม่มีนโยบายรับฝากสมุดบัญชีทุกประเภทของลูกค้า
本行无为客户保管任何帐户存折的政策 The Bank will not hold customer passbooks of any type



วันที่ 日期 DATE	คำย่อ 代码 CODE	ถอน 取款 WITHDRAWAL	ฝาก 存款 DEPOSIT	คงเหลือ 余额 BALANCE	หมายเลข 串纳员号码 TELLER NO.
1	*****B/F			0.00	
2	03/01/23TTN		200,000.00	200,000.00	K0690782
3	17/03/23CS		27,354.00	172,646.00	K0641149
4	07/04/23CS		35,000.00	137,646.00	K0597928
5	24/04/23CS		35,000.00	102,646.00	K0597928
6	16/06/23INN		224.76	102,870.76	PCB09400
7	16/06/23TXN		2.25	102,868.51	PCB09400
8	17/11/23CS		20,000.00	82,868.51	K0641149
9	08/12/23CS		10,000.00	72,868.51	K0641149
10	15/12/23INN		216.84	73,085.35	PCB09400
11	15/12/23TXN		2.17	73,083.18	PCB09400
12	22/01/24TRN		200,000.00	273,083.18	ACM10022
13					
14					
15					
16					
17					
18					
19					
20					
21					
22					
23					
24					

K-eMail Statement

บริการรับรายการเดินบัญชีทางอิเล็กทรอนิกส์

K-eMail Statement (บริการรับรายการเดินบัญชีทางอิเล็กทรอนิกส์ไทย)

เช็คทุกความเคลื่อนไหวทางการเงินผ่านอีเมลฟรี ส่งให้ตามรอบโดยอัตโนมัติ

ไม่ต้องไปที่สาขา สมัครง่าย ๆ ผ่าน www.kasikornbank.com และ

K-Contact Center โทร. 0-28888888 กด 02 ได้ทุกวันตลอด 24 ชั่วโมง

"คำย่อ"และ"หมายเลข" โปรดดูปกหลังด้านใน 代码和编号含义, 请阅存折底页 "CODE" and "TELLER NO." Please see inside back cover

ข้อกำหนดและเงื่อนไขเงินฝากออมทรัพย์ 活期储蓄存款账户的条款与条件 Terms and Conditions of Savings Deposit

1. โปรดนำสมุดบัญชีนี้ไปทุกครั้งที่ต้องการติดต่อธนาคาร 到本行办理相关业务时，请携带此存折。This passbook is required when contacting our bank.
2. สมุดนี้เป็นเพียงสมุดบัญชีเท่านั้น ยังถือไม่ได้ว่ายอดคงเหลือในสมุดนี้ถูกต้อง จนกว่าจะได้ตรวจสอบตรงกับบัญชีของธนาคารแล้ว
本存折所示余额，除非经核实与本行账户记录一致，不视为正确的余额。This booklet is only an account passbook. The balance shown herein will not be deemed correct unless verified by the corresponding balance shown in the account kept by and at our bank.
3. สิทธิตามบัญชีเงินฝาก/สมุดเล่มนี้ ผู้ฝากจะโอนให้ผู้อื่น เปลี่ยนมือ แก่ใคร หรือฉีกแผ่นใดแผ่นหนึ่งออก หรือนำไปเป็นหลักฐานประกันแก่บุคคลอื่นได้ ต่อเมื่อได้รับความยินยอมเป็นหนังสือจากธนาคารแล้วเท่านั้น
储户须获得本行的书面同意方可将存款账户及本存折的权益转让他人、转手、变更、或撕下其中任何一页、或用作他人的担保品。
The right to funds in this deposit account/passbook is not transferable, nor can it be used as security for a third party unless written consent is given by the Bank. The depositor may not make any changes on, or tear any pages off of, this passbook.
4. การถอนเงินหรือปิดบัญชีต่างสำนักงาน โปรดแสดงบัตรประจำตัวต่อเจ้าหน้าที่ธนาคาร 跨分行取款或销户，须出示身份证或护照。For withdrawals from this account or the closing of it at any branch, please show proper identification.
5. ถ้าสมุดเล่มนี้สูญหาย ผู้ฝากต้องไปแจ้งความ และต้องแจ้งให้ธนาคารทราบเป็นหนังสือหรือตามช่องทางที่ธนาคารกำหนดทันที ณ สาขาเจ้าของบัญชี
若存折遗失，存款人须报警并立即以书面形式或通过本行指定的渠道通知开户分行。In case of loss of this passbook, the account owner must file a police report and notify our bank in writing or via the channels specified at the branch where the account was opened.
6. ในกรณีที่บัญชีขาดการเคลื่อนไหว และยอดคงเหลือในบัญชีต่ำกว่าที่กำหนด ธนาคารจะปิดบัญชีและ/หรือคิดค่าธรรมเนียมรักษานับบัญชีตามหลักเกณฑ์ที่ธนาคารกำหนด
对闲置且余额低于本行规定的账户，本行将按相关规定注销账户，和/或收取账户维持费。An account that has been dormant and has not maintained a minimum balance as specified by our bank will be closed, and/or be subject to a maintenance fee at the rate and in the manner prescribed by our bank.

9951004-03-21 (120 g.) สอบถามข้อมูลเพิ่มเติม K-Contact Center 02-8888888 หรือ www.kasikornbank.com

สำนักงาน
办事处
OFFICE
สาขาหนองบัว

ธนาคารกสิกรไทย
开泰银行 KASIKORNBANK



เลขที่บัญชี
帐户号码
A/C NO.



ชื่อ 帐户名称 NAME

บจก. สหชาติ เศรษฐกิจ เพื่อ
กองทุนเฝ้าระวังสุขภาพชุมชน ปบ. 29539/15094

เงินฝากนี้ได้รับความคุ้มครองจากสถาบันคุ้มครองเงินฝากตามจำนวนที่กำหนดไว้ในกฎหมาย
此存款在法定限额内获存款保险机构担保。This deposit shall be protected by the Deposit Protection Agency in the amount specified in the relevant laws.

สาขาผู้ให้บริการ 0872
บัญชีเงินฝากออมทรัพย์

KH028509

77337315

ธนาคารไม่มียกเว้นนโยบายรับฝากสมุดบัญชีทุกประเภทของลูกค้า
本行无为客户保留任何账户存折的政策 The Bank will not hold customer passbooks of any type



วันที่ 日期 DATE	คำย่อ 代码 CODE	ถอน 取款 WITHDRAWAL	ฝาก 存款 DEPOSIT	คงเหลือ 余额 BALANCE	หมายเลข 出纳员号码 TELLER NO.
1	*****B/F			0.00	
2	03/01/23TTN		200,000.00	200,000.00	K0690782
3	17/03/23CS		27,354.00	172,646.00	K0641149
4	07/04/23CS		35,000.00	137,646.00	K0597928
5	24/04/23CS		35,000.00	102,646.00	K0597928
6	16/06/23INN		224.76	102,870.76	PCB09400
7	16/06/23TXN		2.25	102,868.51	PCB09400
8	17/11/23CS		20,000.00	82,868.51	K0641149
9	08/12/23CS		10,000.00	72,868.51	K0641149
10	15/12/23INN		216.84	73,085.35	PCB09400
11	15/12/23TXN		2.17	73,083.18	PCB09400
12	22/01/24TRN		200,000.00	273,083.18	ACM10030
13					
14					
15					
16					
17					
18					
19					
20					
21					
22					
23					
24					

K-eMail Statement

บริการรับรายการเดินบัญชีทางอิเล็กทรอนิกส์ไทย

K-eMail Statement (บริการรับรายการเดินบัญชีทางอิเล็กทรอนิกส์ไทย)

เช็คทุกความเคลื่อนไหวทางการเงินผ่านอีเมลฟรี ส่งให้ตามรอบโดยอัตโนมัติ

ไม่ต้องไปที่สาขา สมัครง่าย ๆ ผ่าน www.kasikornbank.com และ

K-Contact Center โทร. 0-28888888 กด 02 ได้ทุกวันตลอด 24 ชั่วโมง

"คำย่อ" และ "หมายเลข" โปรดดูปกหลังด้านใน 代码和编号含义, 请阅在折底页 "CODE" and "TELLER NO." Please see inside back cover

เอกสารแนบ

9

สำเนาบัญชีกองทุนพัฒนาหมู่บ้านรอบพื้นที่เหมืองแร่

ข้อกำหนดและเงื่อนไขเงินฝากออมทรัพย์ 活期儲蓄存款账户的条款与条件 Terms and Conditions of Savings Deposit

- 1 โปรดนำสมุดบัญชีนี้ไปทุกครั้งที่ติดต่อธนาคาร 到本行办理相关业务时，请携带此存折。This passbook is required when contacting our bank.
- 2 สมุดนี้เป็นเพียงสมุดบัญชีเท่านั้น ยังถือไม่ได้ว่ายอดคงเหลือในสมุดนี้ถูกต้อง จนกว่าจะได้รับการตรวจสอบตรงกับบัญชีของธนาคารแล้ว
本存折所示余额，除非经核实与本行账户记录一致，不视为正确的余额。This booklet is only an account passbook. The balance shown herein will not be deemed correct unless verified by the corresponding balance shown in the account kept by and at our bank.
- 3 สิทธิในการบัญชีเงินฝาก/สมุดเล่มนี้ ผู้ฝากจะโอนให้ผู้อื่น เปลี่ยนมือ แก้ไข หรือฉีกแบ่งใดแห่งหนึ่งออก หรือนำไปเป็นหลักฐานประกันแก่บุคคลอื่นได้ ต่อเมื่อได้รับความยินยอมเป็นหนังสือจากธนาคารแล้วเท่านั้น
储户须经得本行的书面同意方可将存款账户及本存折的权益转让给他人、转手、变更、或撕下其中任何一页，或用作他人的担保品。
The right to funds in this deposit account/passbook is not transferable, nor can it be used as security for a third party **unless written consent is given by the Bank. The depositor may not make any changes on, or tear any pages off of, this passbook.**
- 4 การถอนเงินหรือปิดบัญชีต้องนำหลักฐาน ไปพร้อมแสดงบัตรประจำตัวต่อเจ้าหน้าที่ธนาคาร 跨分行取款或销户，须出示身份证或护照。For withdrawals from this account or the closing of it at any branch, please show proper identification.
- 5 ถ้าสมุดเล่มนี้สูญหาย ผู้ฝากต้องแจ้งความ และต้องแจ้งให้ธนาคารทราบเป็นหนังสือหรือตามช่องทางที่ธนาคารกำหนดทันที ณ สาขาเจ้าของบัญชี
若存折遗失，存款人须报警并立即以书面形式或通过本行指定的渠道通知开户分行。In case of loss of this passbook, the account owner must file a police report and notify our bank in writing or via the channels specified at the branch where the account was opened.
- 6 ในกรณีที่บัญชีขาดการเคลื่อนไหว และยอดคงเหลือในบัญชีต่ำกว่าที่กำหนด ธนาคารจะปิดบัญชีและหรือคิดค่าธรรมเนียมรักษารับบัญชีเงินฝากออมทรัพย์ที่ธนาคารกำหนด
对闲置且余额低于本行规定的账户，本行将按相关规定注销账户，和/或收取账户维持费。An account that has been dormant and has not maintained a minimum balance as specified by our bank will be closed, and/or be subject to a maintenance fee at the rate and in the manner prescribed by our bank.

9951004-03-21 (120 g.) สอบถามข้อมูลเพิ่มเติม K-Contact Center 02-8888888 หรือ www.kasikornbank.com

สำนักงาน
办事处 **สาขานองบัว**
OFFICE

ธนาคารกสิกรไทย
开泰银行 KASIKORNBANK



เลขที่บัญชี
帐户号码
A/C NO.

ชื่อ 帐户名称 NAME

**บจก. สหชาติเศรษฐกิจ เพื่อ กองทุนพัฒนาหมู่บ้าน
รอบพื้นที่เหมืองแร่ ปบ. 29538/15093**

เงินฝากนี้ได้รับความคุ้มครองจากสถาบันคุ้มครองเงินฝากตามจำนวนที่กำหนดไว้ในกฎหมาย
此存款在法定限额内获存款保险机构保障。This deposit shall be protected by the Deposit Protection Agency in the amount specified in the relevant laws.

สาขาผู้ให้บริการ 0872
บัญชีเงินฝากออมทรัพย์

KH027269

77337314

ธนาคารไม่มียกยอรับฝากสมุดบัญชีทุกประเภทของลูกค้า
本行无为客户保管任何账户存折的意愿 The Bank will not hold customer passbooks of any type



วันที่ 日期 DATE	คำย่อ 代码 CODE	ถอน 取款 WITHDRAWAL	ฝาก 存款 DEPOSIT	คงเหลือ 余额 BALANCE	หมายเลข 出納員号码 TELLER NO.
1	*****B/F			0.00	
2	03/01/23TTN	500,000.00		500,000.00	K0690782
3	09/02/23CS	25,000.00		475,000.00	K0566355
4	17/03/23CS	199,999.50		275,000.50	K0641149
5	16/06/23INN	523.85		275,524.35	PCB09400
6	16/06/23TXN	5.24		275,519.11	PCB09400
7	24/07/23CS	75,000.00		200,519.11	K0566355
8	15/12/23INN	470.73		200,989.84	PCB09400
9	15/12/23TXN	4.71		200,985.13	PCB09400
10	27/12/23PC	54,856.00		255,841.13	K0641149
11	22/01/24TRN	500,000.00		755,841.13	ACM10030
12					
13					
14					
15					
16					
17					
18					
19					
20					
21					
22					
23					
24					

K-eMail Statement

บริการรับรายการเดินบัญชีทางอีเมลฟรี

K-eMail Statement (บริการรับรายการเดินบัญชีทางอีเมลฟรี)
เช็คทุกความเคลื่อนไหวทางการเงินผ่านอีเมลฟรี ส่งให้ตามรอบโดยอัตโนมัติ
ไม่ต้องไปที่สาขา สมัครง่าย ๆ ผ่าน www.kasikornbank.com และ
K-Contact Center โทร. 0-28888888 กด 02 ได้ทุกวันตลอด 24 ชั่วโมง

"คำย่อ"และ"หมายเลข" โปรดดูปกหลังด้านใน 代码和编号含义, 请阅存折底页 "CODE" and "TELLER NO." Please see inside back cover

ข้อกำหนดและเงื่อนไขเงินฝากออมทรัพย์ 活期储蓄存款账户的条款与条件 Terms and Conditions of Savings Deposit

1. ไม่ให้นำสมุดบัญชีไปปกปิดหรือติดต่อกับธนาคาร 到本行办理相关业务时，请携带此存折。This passbook is required when contacting our bank.
2. สมุดนี้เป็นเพียงสมุดบัญชีเท่านั้น ยังถือไม่ได้ว่ายอดคงเหลือในสมุดนี้ถูกต้อง จนกว่าจะได้ตรวจสอบตรงกับบัญชีของธนาคารแล้ว
本存折所示余额，除非经核实与本行账户记录一致，不视为正确的余额。This booklet is only an account passbook. The balance shown herein will not be deemed correct unless verified by the corresponding balance shown in the account kept by and at our bank.
3. สิทธิตามบัญชีเงินฝาก/สมุดเล่มนี้ ผู้ฝากจะโอนให้ผู้อื่น เบียดเบียน แก้อไข หรือฉีกแผ่นใดแผ่นหนึ่งออก หรือนำไปเป็นหลักฐานแก่บุคคลอื่น ต้องขอได้รับ ความยินยอมเป็นหนังสือจากธนาคารแล้วเท่านั้น
储户须获得本行的书面同意方可将存款账户及本存折的权益转让他人、转手、变更、或撕下其中任何一页、或用作他人的担保品。
The right to funds in this deposit account/passbook is not transferable, nor can it be used as security for a third party unless written consent is given by the Bank. The depositor may not make any changes on, or tear any pages off of, this passbook.
4. การถอนเงินหรือปิดบัญชีทั้งสำนักงาน โปรดแสดงบัตรประจำตัวต่อเจ้าหน้าที่ธนาคาร 跨分行取款或销户，须出示身份证或护照。For withdrawals from this account or the closing of it at any branch, please show proper identification.
5. ถ้าสมุดเล่มนี้สูญหาย ผู้ฝากต้องไปแจ้งความ และต้องแจ้งให้ธนาคารทราบเป็นหนังสือหรือตามช่องทางที่ธนาคารกำหนดทันที ณ สาขาเจ้าของบัญชี
若存折遗失，存款人须报警并立即以书面形式或通过本行指定的渠道通知开户分行。In case of loss of this passbook, the account owner must file a police report and notify our bank in writing or via the channels specified at the branch where the account was opened.
6. ในกรณีที่มีบัญชีจากเวลาผ่านไป และยอดคงเหลือในบัญชีต่ำกว่าที่กำหนด ธนาคารจะปิดบัญชีและ/หรือคิดค่าธรรมเนียมรักษานับบัญชีตามหลักเกณฑ์ธนาคารกำหนด
对闲置且余额低于本行规定的账户，本行将按相关规定注销账户，和/或收取账户维持费。An account that has been dormant and has not maintained a minimum balance as specified by our bank will be closed, and/or be subject to a maintenance fee at the rate and in the manner prescribed by our bank.

9951004-03-21 (120 g.) สอบถามข้อมูลเพิ่มเติม K-Contact Center 02-8888888 หรือ www.kasikornbank.com

สำนักงาน
办事处 สาขาหนองบัว
OFFICE

ธนาคารกสิกรไทย
开泰银行 KASIKORNBANK



เลขที่บัญชี
帐户号码
A/C NO.

146-3-88890-2

ชื่อ 帐户名称 NAME

บจก. สหชาติเศรษฐกิจ เพื่อ กองทุนพัฒนา
หมู่บ้านรอบพื้นที่เหมืองแร่ ปบ. 29539/15094

เงินฝากนี้ได้รับความคุ้มครองจากสถาบันคุ้มครองเงินฝากตามจำนวนที่กำหนดไว้ในกฎหมาย
此存款在法定限额内获存款保险担保。This deposit shall be protected by the Deposit Protection Agency in the amount specified in the relevant laws.

สาขาผู้ให้บริการ 0872
บัญชีเงินฝากออมทรัพย์

KH028509

77337313

ธนาคารไม่มีนโยบายรับฝากสมุดบัญชีทุกประเภทของลูกค้า
本行无为客户保管任何账户存折的政策 The Bank will not hold customer passbooks of any type



วันที่ 日期 DATE	คำย่อ 代码 CODE	ถอน 取款 WITHDRAWAL	ฝาก 存款 DEPOSIT	คงเหลือ 余额 BALANCE	หมายเลข 出納員号码 TELLER NO.
1	*****B/F			0.00	
2	03/01/23TTN		500,000.00	500,000.00	K0690782
3	09/02/23CS		25,000.00	475,000.00	K0566355
4	17/03/23CS		199,999.50	275,000.50	K0641149
5	16/06/23INN		523.85	275,524.35	PCB09400
6	16/06/23TXN		5.24	275,519.11	PCB09400
7	24/07/23CS		75,000.00	200,519.11	K0566355
8	15/12/23INN		470.73	200,989.84	PCB09400
9	15/12/23TXN		4.71	200,985.13	PCB09400
10	27/12/23PC		21,175.50	222,160.63	K0641149
11	22/01/24TRN		500,000.00	722,160.63	ACM10015
12					
13					
14					
15					
16					
17					
18					
19					
20					
21					
22					
23					
24					

K-eMail Statement

บริการรับรายการเงินบัญชีเงินฝาก

K-eMail Statement (บริการรับรายการเงินบัญชีเงินฝากอิเล็กทรอนิกส์ไทย)
เช็คทุกความเคลื่อนไหวทางการเงินผ่านอีเมลฟรี ส่งให้ตามรอบโดยอัตโนมัติ
ไม่ต้องไปที่สาขา สมัครง่าย ๆ ผ่าน www.kasikombank.com และ
K-Contact Center โทร. 0-28888888 กด 02 ได้ทุกวันตลอด 24 ชั่วโมง

"คำย่อ"และ"หมายเลข" โปรดดูปกหลังด้านใน 代码和编号含义, 请阅存折底页 "CODE" and "TELLER NO." Please see inside back cover

เอกสารแนบ10

หนังสือนำเสนอรายงานแผนและผลการดำเนินงาน
บริหารจัดการกองทุน

รายงานแผนและผลการดำเนินงานบริหารจัดการกองทุน สำหรับโครงการเหมืองแร่ ประจำปี 2566

โครงการทำเหมืองแร่ใยหิน
ประทานบัตรที่ 29538/15093



จัดทำโดย

บริษัท สหชาติเศรษฐกิจ จำกัด

174 หมู่ 2 ตำบลทุ่งทอง อำเภอหนองบัว จังหวัดนครสวรรค์

รายงานแผนและผลการดำเนินงานบริหารจัดการกองทุน สำหรับโครงการเหมืองแร่

1. ข้อมูลประธานบัตร

ชื่อผู้ถือประธานบัตร.....บริษัท สหชาติเศรษฐกิจ จำกัด..... ประธานบัตรเลขที่.....29538/15093.....
ชนิดแร่ยิปซัม.....
ที่ตั้งประธานบัตร ตำบลทุ่งทอง..... อำเภอหนองบัว..... จังหวัด.....นครสวรรค์.....
อายุประธานบัตร.....5.....ปี เริ่มตั้งแต่วันที่2 ธันวาคม 2565..... ถึงวันที่1 ธันวาคม 2570.....
สถานภาพปัจจุบัน ☐ ขอเปิดการทำเหมือง ☒ เปิดการทำเหมือง ☐ หยุดการ ☐ ขอต่อยอายุ
สถานที่ติดต่อบริษัท สหชาติเศรษฐกิจ จำกัด 174 หมู่ 2 ตำบลทุ่งทอง อำเภอหนองบัว จังหวัดนครสวรรค์...
โทรศัพท์056-880176..... โทรสาร056-8800177..... E-mail

2. เงื่อนไขการจัดตั้งกองทุน

- ☐ จัดตั้งกองทุนตามมาตรการป้องกันและแก้ไขผลกระทบสิ่งแวดล้อม
- ☒ เงื่อนไขแนบท้ายประธานบัตร เพิ่มเติม กรณี ต่อยอายุประธานบัตร เมื่อวันที่ 2 ธันวาคม 2565.....
กองทุนพัฒนาหมู่บ้านรอบพื้นที่เหมืองแร่..... วงเงิน.....500,000.....บาท
เงื่อนไข.....
กองทุนเฝ้าระวังสุขภาพชุมชน..... วงเงิน.....200,000บาท
เงื่อนไข.....

3. ผลการดำเนินงาน

3.1 คณะกรรมการมวลชนสัมพันธ์

- ☒ ดำเนินการจัดตั้งคณะกรรมการมวลชนสัมพันธ์ (มีรายชื่อ อำนาจ หน้าที่ ดังเอกสารแนบ 1)
- ☒ จัดทำระเบียบว่าด้วยการบริหารจัดการกองทุน (ดังเอกสารแนบ 2)
- ☐ ยังไม่ได้จัดตั้ง/จัดทำระเบียบ เหตุผล

3.2 การบริหารคณะกรรมการมวลชนสัมพันธ์

- ☒ ดำเนินการแล้ว ประชุมครั้งที่1/2566.....
(ตามรายงานการประชุม ดังเอกสารแนบ 3)
- ☐ ยังไม่ได้ดำเนินการ เหตุผล

3.3 การนำเงินเข้าบัญชีกองทุน

☒ ดำเนินการแล้ว (แสดงสำเนาสมุดบัญชีธนาคาร ดังเอกสารแนบ 4)

1) กองทุนพัฒนาหมู่บ้านรอบพื้นที่เหมืองแร่.....
ธนาคารกสิกรไทย..... สาขาหนองบัว.....
อัตราการผลิตแร่.....-.....เมตริกตัน จำนวนเงิน500,000.....บาท

2) กองทุนเผื่อระวางสุขภาพชุมชน.....
ธนาคารกสิกรไทย..... สาขาหนองบัว.....
อัตราการผลิตแร่.....-.....เมตริกตัน จำนวนเงิน200,000บาท

☐ ยังไม่ได้เปิดบัญชี/นำเงินเข้าบัญชี เหตุผล.....
.....

3.4 รายงานผลการดำเนินงานแผนงาน (รายละเอียด และภาพการจัดกิจกรรม ดังเอกสารแนบ 5)

1).....โครงการจากกองทุนพัฒนาหมู่บ้านรอบพื้นที่เหมืองแร่.....

1.1)โครงการทำผ้าแพดานศาลาธรรมสังเวช วัดสหชาติประชาธรรม หมู่ 2 บ้านเหมืองแร่.....

วันที่ ...4... เดือนเมษายน.....พ.ศ.2566.....

สถานที่.....วัดสหชาติประชาธรรม.....

ครอบคลุม หมู่ 2 บ้านเหมืองแร่ งบประมาณในการดำเนินโครงการ 66,666.50 บาท

1.2)โครงการสร้างอ่างสรงน้ำผู้มาปฏิบัติธรรมวัดทุ่งทอง.....

วันที่ ...4... เดือนเมษายน.....พ.ศ.2566.....

สถานที่.....วัดทุ่งทอง.....

ครอบคลุม หมู่ 2 บ้านเหมืองแร่ งบประมาณในการดำเนินโครงการ 66,666.50 บาท

1.3)โครงการสร้างหอกระจายข่าวและปรับปรุงห้องเก็บเครื่องขยายเสียงหมู่ 1 บ้านทุ่งทอง.....

วันที่ ...27... เดือนมิถุนายน.....พ.ศ.2566.....

สถานที่.....อาคารเอนกประสงค์หมู่ 1 บ้านทุ่งทอง

ครอบคลุม หมู่ 1 บ้านทุ่งทอง งบประมาณในการดำเนินโครงการ 66,666.50 บาท

1.4)โครงการเทพื้นคอนกรีตลานกิจกรรม โรงพยาบาลส่งเสริมสุขภาพตำบลบ้านเหมืองแร่.....

วันที่ ...19... เดือนมกราคม.....พ.ศ.2567.....

สถานที่.....โรงพยาบาลส่งเสริมสุขภาพตำบลบ้านเหมืองแร่ หมู่ 2 บ้านเหมืองแร่

ครอบคลุม 10 หมู่บ้าน งบประมาณในการดำเนินโครงการ 75,000 บาท

2).....โครงการจากกองทุนเฝ้าระวังสุขภาพชุมชน.....

2.1.....โครงการส่งเสริมสุขภาพการออกกำลังกายของเด็กและเยาวชนตำบลทุ่งทอง.....

วันที่23..... เดือนมีนาคม.....พ.ศ.2566....

สถานที่.....โรงเรียนบ้านทุ่งทอง.....

ครอบคลุม8 โรงเรียน..... งบประมาณในการดำเนินโครงการ.....27,354.....บาท

2.2)โครงการ ส่งเสริมการปลูกพืชผัก อาหาร ปลอดภัย ใส่ใจสุขภาพ จัดอบรมการทำปุ๋ยน้ำ ให้กับเกษตรกร
ในตำบลทุ่งทอง.....

วันที่20-21..... เดือนเมษายน.....พ.ศ.2566...

สถานที่.....วัดทุ่งทอง ,ศาลาอเนกประสงค์หมู่ 4, ศาลาหมู่บ้าน หมู่ 6, โรงเรียนบ้านปากดง

ครอบคลุม14 หมู่บ้าน..... งบประมาณในการดำเนินโครงการ.....35,000.....บาท

2.3)โครงการ ขยับกาย สบายชีวา ส่งเสริมการออกกำลังกายผู้สูงอายุ ตำบลทุ่งทอง.....

วันที่27..... เดือนเมษายน.....พ.ศ.2566...

สถานที่.....หมู่ 1 บ้านทุ่งทอง , หมู่ 2 บ้านเหมืองบ้าน

ครอบคลุม2 หมู่บ้าน..... งบประมาณในการดำเนินโครงการ.....35,000.....บาท

2.4)การจัดการแข่งขันฟุตบอล 7 คน สหชาติคัพ ครั้งที่ 3.....

วันที่25-26..... เดือนพฤศจิกายน.....พ.ศ.2566...

สถานที่.....โรงเรียนสหชาติประชาธรรม.....

ครอบคลุม ..เยาวชน 14 หมู่บ้าน..... งบประมาณในการดำเนินโครงการ.....20,000.... บาท

2.3)โครงการตรวจสุขภาพชุมชนรอบพื้นที่เหมืองแร่ ประจำปี 2566.....

วันที่14 - 15..... เดือนธันวาคม.....พ.ศ....2566.....

สถานที่.....วัดสหชาติประชาธรรม..และ วัดทุ่งทอง

ผู้เข้าร่วมโครงการ300.....คน ครอบคลุม...2 หมู่บ้าน

ได้แก่.....หมู่ 1 บ้านทุ่งทอง และ หมู่ 2 บ้านเหมืองแร่ ,.....

งบประมาณในการดำเนินโครงการ.....10,000.....บาท

3) งบประมาณในการดำเนินงาน (รายละเอียดค่าใช้จ่าย ดังเอกสารแนบ 6)

4. แผนการดำเนินงาน

แผนการดำเนินงานในปีต่อไป (รายละเอียด ดังเอกสารแนบ 7)

กิจกรรมโครงการตรวจสอบสุขภาพชุมชน ประจำปี 2567.....

งบประมาณ200,000 บาท.....



(นายณัฐพงษ์ สถาณพันธ์)

ผู้จัดการเหมืองแร่ บริษัท สหชาติเศรษฐกิจ จำกัด

ผู้รายงาน

เอกสารแนบ 1

ประกาศแต่งตั้งคณะกรรมการมวลชนสัมพันธ์

โครงการเหมืองแร่yipซัม

บริษัท สหชาติเศรษฐกิจ จำกัด



ประกาศแต่งตั้งคณะกรรมการมวลชนสัมพันธ์

เนื่องด้วย บริษัท สหชาติเศรษฐกิจ จำกัด ผู้ประกอบกิจการท่าเหมืองแร่ยิปซัม บริเวณหมู่ 2 บ้านเหมืองแร่ ตำบลทุ่งทอง อำเภอหนองบัว จังหวัดนครสวรรค์ แปลงประทานบัตรที่ 29538/15093 (คำขอต่ออายุประทานบัตรที่ 3/2564) มีภารกิจต้องดำเนินการให้สอดคล้องตามประกาศกรมอุตสาหกรรมพื้นฐานและการเหมืองแร่ เรื่อง แนวทางการบริหารจัดการกองทุนพัฒนาหมู่บ้านรอบพื้นที่เหมืองแร่ พ.ศ.2559 และประกาศกรมอุตสาหกรรมพื้นฐานและการเหมืองแร่ เรื่อง แนวทางการบริหารจัดการกองทุนเฝ้าระวังสุขภาพชุมชนสำหรับโครงการเหมืองแร่ พ.ศ.2559 เพื่อให้การดำเนินงานของคณะกรรมการมวลชนสัมพันธ์เป็นไปด้วยความเรียบร้อย สอดคล้องกับวัตถุประสงค์ของบริษัทฯ ที่ต้องการส่งเสริมให้ทุกภาคส่วนที่เกี่ยวข้องเข้ามามีส่วนร่วมในการให้ความคิดเห็น เสนอแนะการประกอบกิจการเหมืองแร่ พร้อมกับร่วมบริหารจัดการกองทุนพัฒนาหมู่บ้านรอบพื้นที่เหมืองแร่และกองทุนเฝ้าระวังสุขภาพชุมชน เพื่อให้บริษัทฯ และชุมชนอยู่ร่วมกันอย่างเกื้อกูล ก่อให้เกิดการพัฒนาอย่างยั่งยืน ทางบริษัทฯ จึงขอประกาศดังนี้

ข้อ 1. ให้มี “คณะกรรมการมวลชนสัมพันธ์ บริษัท สหชาติเศรษฐกิจ จำกัด” ประกอบด้วย

- | | |
|---|---------------------|
| 1. เจ้าอาวาสวัดสหชาติประชากรธรรม หรือผู้แทน | กรรมการ |
| 2. เจ้าอาวาสวัดทุ่งทอง หรือผู้แทน | กรรมการ |
| 3. เกษตรอำเภอหนองบัว หรือผู้แทน | กรรมการ |
| 4. พัฒนาการอำเภอหนองบัว หรือผู้แทน | กรรมการ |
| 5. สาธารณสุขอำเภอหนองบัว หรือผู้แทน | กรรมการ |
| 6. ผู้อำนวยการโรงเรียนสหชาติเศรษฐกิจวิทยา หรือผู้แทน | กรรมการ |
| 7. ผู้อำนวยการโรงเรียนบ้านทุ่งทอง หรือผู้แทน | กรรมการ |
| 8. ผู้อำนวยการโรงพยาบาลส่งเสริมสุขภาพตำบลบ้านเหมืองแร่ หรือผู้แทน | กรรมการ |
| 9. นายกองค้การบริหารส่วนตำบลทุ่งทอง หรือผู้แทน | กรรมการ |
| 10. ผู้ใหญ่บ้านหมู่ 1 บ้านทุ่งทอง หรือผู้แทน | กรรมการ |
| 11. ผู้ใหญ่บ้านหมู่ 2 บ้านเหมืองแร่ หรือผู้แทน | กรรมการ |
| 12. กำนันตำบลทุ่งทอง หรือผู้แทน | กรรมการ |
| 13. ผู้จัดการเหมืองแร่ บริษัท สหชาติเศรษฐกิจ จำกัด | กรรมการ |
| 14. หัวหน้าแผนกสิ่งแวดลอม บริษัท สหชาติเศรษฐกิจ จำกัด | กรรมการและเลขานุการ |

ข้อ 2. ให้คณะกรรมการมวลชนสัมพันธ์ บริษัท สหชาติเศรษฐกิจ จำกัด ตามข้อ 1. มีอำนาจหน้าที่และความรับผิดชอบ ดังต่อไปนี้

(1). พิจารณาให้ความเห็นชอบ แก่ไข เพิ่มเติม ระเบียบบริหารกองทุนพัฒนาหมู่บ้านรอบพื้นที่เหมืองแร่ และกองทุนเฝ้าระวังสุขภาพชุมชน เพื่อเป็นกรอบการดำเนินงานของคณะกรรมการฯ รวมทั้งแต่งตั้งผู้มีอำนาจลงนามเบิกจ่ายงบประมาณ

(2). พิจารณาให้ความเห็นชอบแผนการดำเนินกิจกรรม หรือโครงการพัฒนาหมู่บ้านรอบพื้นที่เหมืองแร่ และการเบิกจ่ายงบประมาณกองทุนพัฒนาหมู่บ้านรอบพื้นที่เหมืองแร่ และกองทุนเฝ้าระวังสุขภาพชุมชน



บริษัท สหชาติเศรษฐกิจ จำกัด
SAHACHART SETHAKIT CO., LTD.

อาคาร 4 เจ, 29 พหลโยธิน 3 ถนนพหลโยธิน แขวงพญาไท เขตพญาไท กรุงเทพฯ 10400 (ประเทศไทย)
4J Building, 29 Phaholyothin 3, Phaholyothin Road, Phayathai, Bangkok 10400 (THAILAND)
Tel : (662) 279-6847-51 Fax : (662) 279-5707, 272-3431 Website : www.sahachartgroup.com

- (3). ตรวจสอบ เสนอแนะให้ความคิดเห็นผลการดำเนินงานของกองทุนพัฒนาหมู่บ้านรอบพื้นที่
เหมืองแร่ และกองทุนเฝ้าระวังสุขภาพชุมชน และรายงานผลการดำเนินงานให้กับหน่วยงานที่เกี่ยวข้อง
รับทราบ
- (4). ประชาสัมพันธ์ข้อมูลโครงการ พร้อมทั้งตรวจสอบข้อร้องเรียนชุมชนว่าได้รับผลกระทบ
จากการประกอบกิจการโครงการเหมืองแร่ยับยั้งของบริษัท สหชาติเศรษฐกิจ จำกัด หากมีข้อร้องเรียน
จากชุมชนต้องติดตามการแก้ไขให้เป็นธรรมแก่ทุกฝ่าย จนแล้วเสร็จภายในระยะเวลาที่กำหนด
- (5). ดำเนินการอื่นๆ ตามที่ได้รับมอบหมาย

ประกาศ ณ วันที่ 9 เดือน ธันวาคม พ.ศ. 2565



(คุณโสภิตา ธีระกาญจน์)

กรรมการ

บริษัท สหชาติเศรษฐกิจ จำกัด

เอกสารแนบ 2

ระเบียบบริหารกองทุนพัฒนาหมู่บ้านรอบพื้นที่เหมืองแร่
และกองทุนเฝ้าระวังสุขภาพชุมชน
ประธานบัตรที่ 29538/15093
บริษัท สหชาติเศรษฐกิจ จำกัด



บริษัท สหชาติเศรษฐกิจ จำกัด
SAHACHART SETHAKIT CO., LTD.

อาคาร 4 เอ, 29 พหลโยธิน 3 ถนนพหลโยธิน แขวงพญาไท เขตพญาไท กรุงเทพฯ 10400 (ประเทศไทย)
4J Building, 29 Phaholyothin 3, Phaholyothin Road, Phayathai, Bangkok 10400 (THAILAND)
Tel : (662) 279-6847-51 Fax : (662) 279-5707, 272-3431 Website : www.sahachartgroup.com

**ระเบียบบริหารกองทุนพัฒนาหมู่บ้านรอบพื้นที่เหมืองแร่
และกองทุนเฝ้าระวังสุขภาพชุมชน ประทานบัตรที่ 29538/15093
บริษัท สหชาติเศรษฐกิจ จำกัด ตำบลทุ่งทอง อำเภอหนองบัว จังหวัดนครสวรรค์**

หมวดที่ 1 ชื่อและที่ตั้ง

ข้อ 1 ชื่อกองทุนมีชื่อว่า “กองทุนพัฒนาหมู่บ้านรอบพื้นที่เหมืองแร่ ประทานบัตรที่ 29538/15093”
“กองทุนเฝ้าระวังสุขภาพชุมชน ประทานบัตรที่ 29538/15093”

ข้อ 2 มีผลบังคับใช้ตั้งแต่วันที่ 13 เดือน ธันวาคม พ.ศ.2565

ข้อ 3 ในระเบียบบริหารกองทุนนี้

กองทุนพัฒนา ฯ	หมายถึง	“กองทุนพัฒนาหมู่บ้านรอบพื้นที่เหมืองแร่ ประทานบัตรที่ 29538/15093”
กองทุนเฝ้าระวัง ฯ	หมายถึง	“กองทุนเฝ้าระวังสุขภาพชุมชน ประทานบัตรที่ 29538/15093”
คณะกรรมการ	หมายถึง	คณะกรรมการมวลชนสัมพันธ์ โครงการเหมืองแร่ยับยั้ง ของบริษัท สหชาติเศรษฐกิจ จำกัด ตำบลทุ่งทอง อำเภอหนองบัว จังหวัดนครสวรรค์
บริษัทฯ	หมายถึง	บริษัท สหชาติเศรษฐกิจ จำกัด ตำบลทุ่งทอง อำเภอหนองบัว จังหวัดนครสวรรค์

หมวดที่ 2 วัตถุประสงค์ของกองทุน

ข้อ 4 วัตถุประสงค์ของกองทุน

กองทุนพัฒนาหมู่บ้านรอบพื้นที่เหมืองแร่ มีวัตถุประสงค์เพื่อ เป็นงบประมาณดำเนินงานหรือกิจกรรมเกี่ยวกับการพัฒนาหมู่บ้านรอบพื้นที่ประทานบัตรของบริษัท ฯ ในรัศมี 500 เมตร ตามประกาศกรมอุตสาหกรรมพื้นฐานและการเหมืองแร่ เรื่อง แนวทางการบริหารจัดการกองทุนพัฒนาหมู่บ้านรอบพื้นที่เหมืองแร่ พ.ศ.2559

กองทุนเฝ้าระวังสุขภาพชุมชน มีวัตถุประสงค์เพื่อ เป็นงบประมาณดำเนินงานหรือกิจกรรมเกี่ยวกับการเฝ้าระวังสุขภาพอนามัย หรือการตรวจสุขภาพของประชาชน รวมทั้งสนับสนุนกิจกรรมสาธารณสุขของชุมชนที่อยู่รอบพื้นที่ประทานบัตรของบริษัท ฯ ในรัศมี 500 เมตร ตามประกาศกรมอุตสาหกรรมพื้นฐานและการเหมืองแร่ เรื่อง แนวทางการบริหารจัดการกองทุนเฝ้าระวังสุขภาพชุมชนสำหรับโครงการเหมืองแร่ พ.ศ.2559

หมวดที่ 3 กองทุนพัฒนา ฯ และกองทุนเฝ้าระวัง ฯ ทรัพย์สิน การได้มาซึ่งทรัพย์สิน และรูปแบบการใช้

ข้อ 5 การนำเงินเข้ากองทุน

ให้ผู้ถือประทานบัตรนำเงินเข้ากองทุนพัฒนา ฯ และกองทุนเฝ้าระวัง ฯ ในเดือนแรกหลังจากได้รับอนุญาตประทานบัตร หรือต่ออายุ ประทานบัตร ตามวงเงินขั้นต่ำที่กำหนดไว้ตามเงื่อนไขแนบท้ายรายงาน โดยกองทุนพัฒนาหมู่บ้านรอบพื้นที่เหมืองแร่ จำนวน 500,000 บาท กองทุนเฝ้าระวังสุขภาพชุมชน จำนวน 200,000 บาท ในช่วงปีที่สองจนถึงสิ้นอายุประทานบัตรให้นำเงินเข้าบัญชีกองทุนพัฒนา ฯ และกองทุนเฝ้าระวัง ฯ ตามอัตราดังกล่าวในช่วงเดือนมกราคมของทุกปี



บริษัท สหชาติเศรษฐกิจ จำกัด SAHACHART SETHAKIT CO., LTD.

อาคาร 4 เอ, 29 พหลโยธิน 3 ถนนพหลโยธิน แขวงพญาไท เขตพญาไท กรุงเทพฯ 10400 (ประเทศไทย)
4J Building, 29 Phaholyothin 3, Phaholyothin Road, Phayathai, Bangkok 10400 (THAILAND)
Tel : (662) 279-6847-51 Fax : (662) 279-5707, 272-3431 Website : www.sahachartgroup.com

ข้อ 6 การบริหารกองทุน

ให้คณะกรรมการฯ เป็นผู้บริหารจัดการกองทุน โดยทำหน้าที่พิจารณาแผนงาน และผลการดำเนินงาน หรือโครงการพัฒนาหมู่บ้านรอบพื้นที่เหมืองแร่ และจัดทำแผนตรวจสอบสุขภาพประชาชน หรือกิจกรรมเฝ้าระวังสุขภาพประชาชนที่อาจได้รับผลกระทบจากการประกอบกิจการเหมืองแร่ พร้อมทั้งรายงานผลการดำเนินงานให้กับหน่วยงานที่เกี่ยวข้องรับทราบ

หมวดที่ 4 อำนาจ หน้าที่ และความรับผิดชอบ ของคณะกรรมการ

ข้อ 7 คณะกรรมการมีอำนาจหน้าที่และความรับผิดชอบ ดังต่อไปนี้

- (1) พิจารณาให้ความเห็นชอบ แก้ไข เพิ่มเติม ระเบียบบริหารกองทุนพัฒนาหมู่บ้านรอบพื้นที่เหมืองแร่ และกองทุนเฝ้าระวังสุขภาพชุมชน เพื่อเป็นกรอบการดำเนินงานของคณะกรรมการฯ รวมทั้งแต่งตั้งผู้มีอำนาจลงนามเบิกจ่ายงบประมาณ
- (2) พิจารณาให้ความเห็นชอบแผนการดำเนินงานหรือโครงการพัฒนาหมู่บ้านรอบพื้นที่เหมืองแร่ และการเบิกจ่ายงบประมาณกองทุนพัฒนาฯ และกองทุนเฝ้าระวังฯ
- (3) ตรวจสอบ เสนอแนะให้ความคิดเห็นผลการดำเนินงานของกองทุนพัฒนาฯ และกองทุนเฝ้าระวังฯ และรายงานผลการดำเนินงานให้กับหน่วยงานที่เกี่ยวข้องรับทราบ
- (4) ประสานสัมพันธ์ข้อมูลโครงการ พร้อมทั้งตรวจสอบข้อร้องเรียนชุมชนว่าได้รับผลกระทบจากการประกอบกิจการโครงการเหมืองแร่ของบริษัทฯ หากมีข้อร้องเรียนจากชุมชนต้องติดตามการแก้ไข โดยให้ความเป็นธรรมแก่ทุกฝ่าย จนแล้วเสร็จภายในระยะเวลาที่กำหนด
- (5) ดำเนินการอื่นๆ ตามที่ได้รับมอบหมาย

หมวดที่ 5 การประชุม และอัตราค่าเบี้ยของคณะกรรมการ

ข้อ 8 คณะกรรมการ จะต้องจัดให้มีการประชุมตามความเหมาะสม หรือตามมติความเห็นชอบของคณะกรรมการ แต่ทั้งนี้ ต้องจัดให้มีการประชุมอย่างน้อย 1 ครั้งต่อปี และต้องมีคณะกรรมการเข้าร่วมประชุมอย่างน้อยครั้งหนึ่ง ของจำนวนคณะกรรมการทั้งหมดจึงถือว่าครบองค์ประชุม

ข้อ 9 ในการประชุมคณะกรรมการ หากต้องการเชิญบุคคลอื่นเข้าร่วมประชุมเพื่อให้ข้อมูลหรือข้อเสนอแนะต่าง ๆ จะต้องได้รับมติเห็นชอบเสียงข้างมากจากคณะกรรมการที่เข้าร่วมประชุม เป็นครั้งคราวไป

ข้อ 10 มติเรื่องต่าง ๆ ของที่ประชุมคณะกรรมการ ให้ถือเสียงข้างมากของที่ประชุมคณะกรรมการ

ข้อ 11 การกำหนดอัตราค่าเบี้ยประชุมให้เป็นไปตามมติความเห็นชอบของคณะกรรมการ โดยอัตราที่กำหนดต้องคำนึงถึงสถานะการเงินของกองทุนพัฒนาฯ และกองทุนเฝ้าระวังฯ และการปฏิบัติงานที่เป็นสำคัญ ทั้งนี้การจ่ายค่าเบี้ยประชุมให้จ่ายเป็นต่อหน่วยงาน ไม่ใช่ต่อจำนวนบุคคลที่เข้าร่วมประชุม

หมวดที่ 6 การเงิน

ข้อ 12 คณะกรรมการผู้มีอำนาจลงนามเบิกจ่ายงบประมาณกองทุน จากบัญชีกองทุนพัฒนาฯ และกองทุนเฝ้าระวังฯ จะต้องได้รับการแต่งตั้งตามมติในที่ประชุม ต้องมีคณะกรรมการ 2 ใน 3 ท่าน เป็นผู้มีอำนาจลงนามเบิกจ่ายงบประมาณ

ข้อ 13 หากมีเหตุขัดข้องในการเบิกจ่ายงบประมาณ ให้คณะกรรมการพิจารณา โดยให้ถือเสียงข้างมากของมติในที่ประชุมคณะกรรมการ

หมวดที่ 7 การแก้ไข เพิ่มเติม ระเบียบการบริหารกองทุน

ข้อ 14 การแก้ไข เพิ่มเติม ระเบียบการบริหารกองทุนพัฒนาฯ และกองทุนเฝ้าระวังฯ จะกระทำได้โดยมีการลงมติในที่ประชุมคณะกรรมการ ด้วยคะแนนเสียงไม่น้อยกว่า 3 ใน 4 ของคณะกรรมการที่เข้าร่วมประชุม



บริษัท สหชาติเศรษฐกิจ จำกัด
SAHACHART SETHAKIT CO., LTD.

อาคาร 4 เจ, 29 พหลโยธิน 3 ถนนพหลโยธิน แขวงพญาไท เขตพญาไท กรุงเทพฯ 10400 (ประเทศไทย)
4J Building, 29 Phaholyothin 3, Phaholyothin Road, Phayathai, Bangkok 10400 (THAILAND)
Tel : (662) 279-6847-51 Fax : (662) 279-5707, 272-3431 Website : www.sahachartgroup.com

หมวดที่ 8 การยกเลิกกองทุน

ข้อ 15 การยกเลิกกองทุนพัฒนา ฯ และกองทุนเฝ้าระวัง ฯ ได้ก็ต่อเมื่อหยุดการทำเหมือง หรือสิ้นอายุประทานบัตรที่ระบุให้จัดตั้งกองทุน ฯ

ข้อ 16 เงินกองทุนพัฒนา ฯ และกองทุนเฝ้าระวัง ฯ ที่เหลือหลังจากได้ชำระบัญชีเรียบร้อยแล้ว ให้คณะกรรมการพิจารณาตามความเหมาะสมในการนำเงินดังกล่าวมาใช้ประโยชน์แก่ชุมชนในพื้นที่ตำบลทุ่งทอง ต่อไป

ทั้งนี้ ตั้งแต่บัดนี้เป็นต้นไป

ประกาศ ณ วันที่ 9 เดือน ธันวาคม พ.ศ. 2565



(นางโสภิตา อีระกาญจน์)

กรรมการ

บริษัท สหชาติเศรษฐกิจ จำกัด



บริษัท สหชาติเศรษฐกิจ จำกัด
SAHACHART SETHAKIT CO., LTD.

อาคาร 4 เจ, 29 พหลโยธิน 3 ถนนพหลโยธิน แขวงพญาไท เขตพญาไท กรุงเทพฯ 10400 (ประเทศไทย)
4J Building, 29 Phaholyothin 3, Phaholyothin Road, Phayathai, Bangkok 10400 (THAILAND)
Tel : (662) 279-6847-51 Fax : (662) 279-5707, 272-3431 Website : www.sahachartgroup.com

**ระเบียบบริหารกองทุนพัฒนาหมู่บ้านรอบพื้นที่เหมืองแร่
และกองทุนเฝ้าระวังสุขภาพชุมชน ประทานบัตรที่ 29538/15093
บริษัท สหชาติเศรษฐกิจ จำกัด ตำบลทุ่งทอง อำเภอหนองบัว จังหวัดนครสวรรค์**

บันทึกเพิ่มเติม

ข้อ 1 บันทึกการแก้ไขระเบียบบริหารกองทุนฯ

1.1. อ้างถึงการประชุมคณะกรรมการฯ ครั้งที่ 1/2565 เมื่อวันที่ 14 ธันวาคม 2565 เวลา 10.00-12.00 น. ณ ห้องประชุมบริษัท สหชาติเศรษฐกิจ จำกัด มีมติแก้ไขเพิ่มเติมระเบียบบริหารกองทุนฯ ดังนี้

1.1.1. ให้แก้ไขระเบียบบริหารกองทุนฯ ในข้อ 4 วรรคที่ 2 หัวข้อ กองทุนเฝ้าระวังสุขภาพชุมชน และให้ใช้ข้อความต่อไปนี้แทน

“กองทุนเฝ้าระวังสุขภาพชุมชน มีวัตถุประสงค์เพื่อ เป็นงบประมาณดำเนินงานหรือกิจกรรมเกี่ยวกับการเฝ้าระวังสุขภาพอนามัย หรือการตรวจสุขภาพของประชาชน หรือส่งเสริมสุขภาพของประชาชน ตามมติความเห็นชอบของคณะกรรมการฯ รวมทั้งสนับสนุนกิจกรรมสาธารณสุขของชุมชนที่อยู่รอบพื้นที่ประทานบัตรของบริษัทฯ ในรัศมี 500 เมตร ตามประกาศกรมอุตสาหกรรมพื้นฐานและการเหมืองแร่ เรื่อง แนวทางการบริหารจัดการกองทุนเฝ้าระวังสุขภาพชุมชนสำหรับโครงการเหมืองแร่ พ.ศ.2559”

1.1.2. ระเบียบนี้ให้ใช้บังคับวันถัดจากที่คณะกรรมการฯ มีมติเห็นชอบ เป็นต้นไป

ประกาศ ณ วันที่ 17 ธันวาคม พ.ศ.2565

(นายณัฐพงษ์ สถาณพันธ์)

ผู้จัดการเหมืองแร่

บริษัท สหชาติเศรษฐกิจ จำกัด



บริษัท สหชาติเศรษฐกิจ จำกัด
SAHACHART SETHAKIT CO., LTD.

อาคาร 4 เจ, 29 พหลโยธิน 3 ถนนพหลโยธิน แขวงพญาไท เขตพญาไท กรุงเทพฯ 10400 (ประเทศไทย)
4J Building, 29 Phaholyothin 3, Phaholyothin Road, Phayathai, Bangkok 10400 (THAILAND)
Tel : (662) 279-6847-51 Fax : (662) 279-5707, 272-3431 Website : www.sahachartgroup.com

(เอกสารประกอบ)

ตารางเปรียบเทียบการแก้ไขเพิ่มเติม

ระเบียบบริหารกองทุนพัฒนาหมู่บ้านรอบพื้นที่เหมืองแร่และกองทุนเฝ้าระวังสุขภาพชุมชน
ประธานบัตรที่ 29538/15093 บริษัท สหชาติเศรษฐกิจ จำกัด ตำบลทุ่งทอง อำเภอหนองบัว จังหวัดนครสวรรค์

ลำดับ	ข้อความเดิม	ข้อความที่ถูกแก้ไข	หมายเหตุ
1.1.1	กองทุนเฝ้าระวังสุขภาพชุมชน มีวัตถุประสงค์ เพื่อ เป็นงบประมาณดำเนินงานหรือกิจกรรม เกี่ยวกับการเฝ้าระวังสุขภาพอนามัย หรือการ ตรวจสุขภาพของประชาชน รวมทั้งสนับสนุน กิจกรรมสาธารณสุขของชุมชนที่อยู่รอบพื้นที่ ประทานบัตรของบริษัทฯ ในรัศมี 500 เมตร ตามประกาศกรมอุตสาหกรรมพื้นฐานและการเหมืองแร่ เรื่อง แนวทางการบริหารจัดการ กองทุนเฝ้าระวังสุขภาพชุมชนสำหรับโครงการ เหมืองแร่ พ.ศ.2559	กองทุนเฝ้าระวังสุขภาพชุมชน มีวัตถุประสงค์ เพื่อ เป็นงบประมาณดำเนินงานหรือกิจกรรม เกี่ยวกับการเฝ้าระวังสุขภาพอนามัย หรือการ ตรวจสุขภาพของประชาชน หรือส่งเสริม สุขภาพของประชาชน ตามมติความเห็นชอบ ของคณะกรรมการฯ รวมทั้งสนับสนุนกิจกรรม สาธารณสุขของชุมชนที่อยู่รอบพื้นที่ประทาน บัตรของบริษัทฯ ในรัศมี 500 เมตร ตาม ประกาศกรมอุตสาหกรรมพื้นฐานและการเหมืองแร่ เรื่อง แนวทางการบริหารจัดการ กองทุนเฝ้าระวังสุขภาพชุมชนสำหรับโครงการ เหมืองแร่ พ.ศ.2559	

เอกสารแนบ 3

รายงานการประชุมคณะกรรมการมวลงนสัมพันธ์

โครงการเหมืองแร่ยิปซัม

บริษัท สหชาติเศรษฐกิจ จำกัด

ครั้งที่ 1/2566

สรุปรายงานการประชุมคณะกรรมการมวชนสัมพันธ์
กองทุนพัฒนาหมู่บ้านรอบพื้นที่เหมืองแร่และกองทุนเฝ้าระวังสุขภาพชุมชน
แปลงประธานบัตรที่แปลงประธานบัตรที่ 29538/15093 และแปลงประธานบัตรที่ 29539/15094
ของ บริษัท สหชาติเศรษฐกิจ จำกัด ครั้งที่ 1 ประจำปี 2566

ประชุม ณ ห้องประชุมสำนักงาน บริษัท สหชาติเศรษฐกิจ จำกัด อำเภอหนองบัว จังหวัดนครสวรรค์
วันอังคารที่ 31 มกราคม 2566 เริ่มประชุมเวลา 10.00 นาฬิกา

ผู้เข้าร่วมประชุม

- | | |
|-----------------------------|---|
| 1. นายชาคริต พรหมทอง | ตัวแทนสาธารณสุขอำเภอหนองบัว |
| 2. นางณปภัช จันทรมณี | ตัวแทนพัฒนาการอำเภอหนองบัว |
| 3. นายเจริญชัย อินทร์แดน | เกษตรอำเภอหนองบัว |
| 4. นายไสว พิกุลศรี | นายกองค์การบริหารส่วนตำบลทุ่งทอง |
| 5. นายสมชาย แยมกุล | กำนันตำบลทุ่งทอง |
| 6. นายสุภชัย นิเวศน์สุคติ | ผู้ใหญ่บ้าน หมู่ 1 บ้านทุ่งทอง |
| 7. นายสันติ เหลืองสุรภิสกุล | ผู้ใหญ่บ้าน หมู่ 2 บ้านเหมืองแร่ |
| 8. นายนพพร รัตนเวชสิทธิ | ผู้อำนวยการโรงเรียนสหชาติเศรษฐกิจวิทยา |
| 9. นายสมนึก ประกาศพร | ผู้อำนวยการโรงเรียนบ้านทุ่งทอง |
| 10. นายอิสราณวัฒน์ คงเถื่อน | ผู้อำนวยการโรงพยาบาลส่งเสริมสุขภาพตำบลบ้านเหมืองแร่ |
| 11. พระมานะชัย ฐิตโม | พระเลขาฯ ตัวแทนวัดสหชาติประชากรธรรม |
| 12. นางสาวหฤทัย ศรีทอง | ตัวแทนวัดทุ่งทอง |
| 13. นายณัฐพงษ์ สถาณพันธ์ | ตัวแทนบริษัท สหชาติเศรษฐกิจ จำกัด |
| 14. นายปรีชา แก้วใหญ่ | ตัวแทนบริษัท สหชาติเศรษฐกิจ จำกัด |
| 15. นางสาวศศิลักษณ์ แจ่มใจ | ตัวแทนบริษัท สหชาติเศรษฐกิจ จำกัด |

กรรมการที่ไม่มาประชุม ไม่มี

เริ่มเปิดประชุม 10.00 นาฬิกา

ที่ประชุมมีมติให้ นายณัฐพงษ์ สถาณพันธ์ เป็นประธานในที่ประชุม และได้กล่าวเปิดประชุม พร้อม
กับได้ให้นายปรีชา แก้วใหญ่ ดำเนินการประชุมตามวาระ ดังนี้

วาระที่ 1 เรื่องที่แจ้งให้ที่ประชุมทราบ

- นายณัฐพงษ์ สถาณพันธ์ ตัวแทนบริษัท สหชาติเศรษฐกิจ จำกัด ได้ชี้แจงเรื่องการฝากเงินเข้าบัญชีกองทุน
ทั้ง 2 กองทุน และทั้ง 2 ประธานบัตร รวมเป็นเงินทั้งสิ้น 1,400,000 บาท โดยการใช้งบประมาณ ต้องใช้งบประมาณ



ให้หมดภายในปีนั้น โดยไม่สามารถยกยอดไปปีต่อไปได้ แต่ในทางปฏิบัติอาจจะต้องเปิดบัญชีอื่น โดยมีคณะกรรมการฯ เป็นผู้เห็นชอบ เช่น บางหน่วยงานยังไม่มีโครงการในปีนั้นๆ เราอาจจะต้องถอนออกมาทั้งหมดเพื่อมาเก็บไว้ในอีกบัญชี หรือเราอาจจะรวมโครงการให้หน่วยงานใด หน่วยงานหนึ่งเป็นผู้จัดทำโครงการโดยใช้งบประมาณทั้งหมด หรืออาจ ขึ้นอยู่กับคณะกรรมการฯ พิจารณาอีกครั้ง และเพื่อให้สอดคล้องกับบัญชีงบดุลของบริษัทฯ

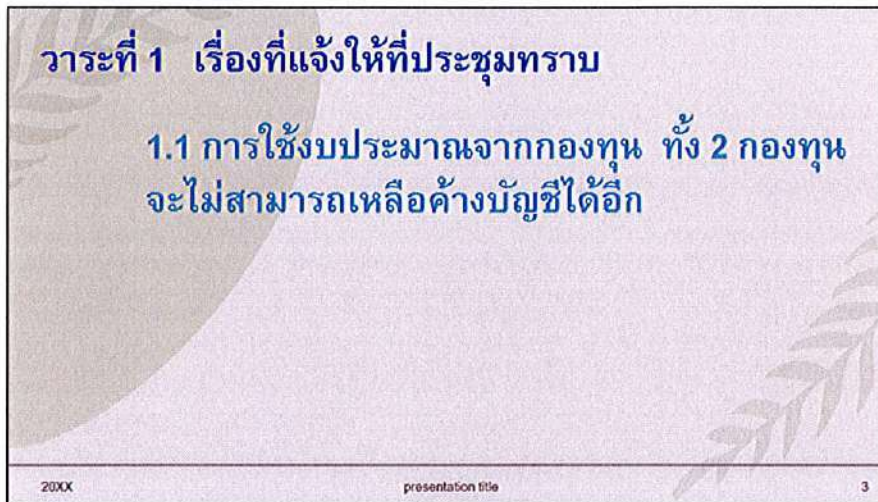

- เลขานุการสอบถามในที่ประชุมว่า มีข้อสอบถามหรือไม่
- ในที่ประชุมไม่ข้อซักถาม เลขานุการจึงเข้าสู่วาระต่อไป

วาระที่ 2 รับรองการประชุม

- เลขานุการ นับองค์ประชุมตามระเบียบบริหารกองทุนพัฒนาหมู่บ้านรอบพื้นที่เหมืองแร่ และกองทุน เฝ้าระวังสุขภาพชุมชน แปลงประธานบัตรที่ 29538/15093 และแปลงประธานบัตรที่ 29539/15094 หมวดที่ 5 ข้อ ที่ 1 และขอมติในที่ประชุม เพื่อรับรองการประชุมครั้งที่ 1 ประจำปี 2566 ในที่ประชุมลงมติเห็นชอบรับรองการประชุมเป็นที่เรียบร้อย
- เลขานุการ ขอมติรับรองการประชุมและรายงานการประชุมคณะกรรมการมวลชนสัมพันธ์ แปลงประธาน บัตรที่ 29538/15093 และแปลงประธานบัตรที่ 29539/15094 ครั้งที่ 1/2565 ที่ส่วนเลขานุการฯ นำส่งรายงาน ให้กับคณะกรรมการฯ เรียบร้อย โดยได้สอบถามว่ามีข้อแก้ไขเกี่ยวกับรายงานการประชุมครั้งที่ 1 ประจำปี 2565 หรือไม่

มติ ที่ประชุมลงมติเห็นชอบรับรองการประชุมเป็นที่เรียบร้อย

ให้รับทราบ

วาระที่ 2 รับรองการประชุม 2.1 รับรองการประชุมตามระเบียบบริหารกองทุนพัฒนาหมู่บ้านรอบพื้นที่เหมืองแร่ และกองทุนเฝ้าระวังสุขภาพชุมชน แปลงประธานบัตรที่ 29538/15093 และแปลงประธานบัตรที่ 29539/15094 หมวดที่ 5 ข้อที่ 1 2.2 ขอมติรับรองการประชุมและรายงานการประชุมคณะกรรมการมวชนสัมพันธ์ แปลงประธานบัตรที่ 29538/15093 และแปลงประธานบัตรที่ 29539/15094 ครั้งที่ 1/2565 ที่ส่วนเลขานุการฯ นำส่งรายงานให้กับคณะกรรมการฯ เรียบร้อย มติ ที่ประชุม.....		
20XX	presentation title	4

วาระที่ 3 เรื่องสืบเนื่อง – เรื่องค้างการพิจารณา

- เลขานุการ แจ้งไม่มีเรื่องสืบเนื่อง หรือเรื่องค้างการพิจารณา

วาระที่ 3 เรื่องสืบเนื่อง – เรื่องค้างการพิจารณา		
20XX	presentation title	5

วาระที่ 4 เรื่องเพื่อพิจารณา

- เลขานุการ ได้กล่าวว่า เนื่องจากการประชุมครั้งที่แล้วได้มอบหมายให้แต่ละหมู่บ้านหรือแต่ละหน่วยงาน ที่ได้รับการจัดสรรงบประมาณจากกองทุนฯ ได้จัดทำแผนเพื่อได้ดำเนินการนำเสนอต่อคณะกรรมการฯ ในวันนี้ โดยเริ่มจากกองทุนพัฒนาหมู่บ้านรอบพื้นที่เหมืองแร่ แปลงประธานบัตรที่ 29538/15093 และ 29539/15094 โดยมีหน่วยงานที่ได้รับ ได้แก่ หมู่ 1 บ้านทุ่งทอง, หมู่ 2 บ้านเหมืองแร่ และโรงพยาบาลส่งเสริมสุขภาพตำบลบ้านเหมืองแร่ และให้แต่ละหน่วยงานได้นำเสนอโครงการต่อไป โดยเริ่มนำเสนอจาก หมู่ 1 บ้านทุ่งทอง

- นายสุกชัย นิเวศน์สุคติ ผู้ใหญ่บ้าน หมู่ 1 บ้านทุ่งทอง ได้นำเสนอในส่วนของชุมชน ได้นำเข้าที่ประชุมหมู่บ้าน ซึ่งได้รับการเห็นชอบจากชาวบ้านให้จัดทำหอกระจายข่าวซึ่งทางหมู่บ้านยังขาดอยู่ เนื่องจากชาวบ้านให้

๑๕ ธันวาคม ๒๕๖๕

เหตุผลว่าในปัจจุบันยังไม่ได้รับข่าวสารจากราชการที่ทั่วถึง เพราะในหมู่ 1 บ้านทุ่งทอง จะแบ่งประชากรเป็น 2 ช่วง คือ คนรุ่นเก่า และ คนรุ่นใหม่ ซึ่งคนรุ่นเก่าจะได้รับข่าวสารจากการฟังระบบเสียง แต่คนรุ่นใหม่จะได้รับข่าวสารจากไลน์กลุ่มของหมู่บ้าน ซึ่งคนรุ่นเก่าอาจจะใช้ไม่เป็น ทำให้อาจจะได้รับข่าวสารไม่ทั่วถึง จึงขอเสนอไว้เบื้องต้น

- เลขานุการ ได้สอบถามคณะกรรมการฯ ขอมติเห็นชอบของโครงการหอกระจายข่าว หมู่ 1 บ้านทุ่งทอง

- นายสมนึก ประกาศพร ผู้อำนวยการโรงเรียนบ้านทุ่งทอง ได้ชี้แจงเพิ่มเติมว่างบประมาณจากกองทุนพัฒนาฯ ของหมู่ 1 บ้านทุ่งทอง แบ่งออกเป็น 3 ส่วน คือ 1.วัด 2.ชุมชน และ 3.โรงเรียน และในส่วนของโรงเรียนบ้านทุ่งทอง ได้มติดิจิทัลที่ประชุมคณะครูและนักเรียน ให้จัดซื้อเครื่องคอมพิวเตอร์ เพราะว่าทางโรงเรียนได้รับครุสาคอมพิวเตอร์ เฉพาะทางมา แต่ยังขาดแคลนเครื่องคอมพิวเตอร์ ซึ่งในปัจจุบันทางโรงเรียนยังใช้งานเครื่องคอมพิวเตอร์เก่า ซึ่งใช้งาน ได้บ้าง ไม่ได้บ้าง จึงมีความต้องการเครื่องคอมพิวเตอร์ จำนวน 15 เครื่อง แต่เนื่องจากงบประมาณที่ได้จัดสรรมา จำนวน 130,000 บาท จะสามารถซื้อเครื่องคอมพิวเตอร์ได้จำนวน 5-6 เครื่อง โดยเลือกคอมพิวเตอร์ที่เป็นรุ่นกลางๆ เพื่อใช้ในการเรียนการสอนให้กับเด็กๆ เพราะเรามีครูประจำวิชามาแล้ว หากเราไม่มีเครื่องคอมพิวเตอร์อาจจะต้องนำ ครูประจำวิชาคอมพิวเตอร์กลับหน่วยงานราชการ

- นางสาวหฤทัย ศรีทอง ตัวแทนวัดทุ่งทอง ได้ชี้แจงโครงการของวัดทุ่งทองว่า วัดจะมีการจัดทำโครงการปฏิบัติ ธรรมของทางวัดทุกปี ซึ่งทางวัดเสนอโครงการจัดทำที่สร้างน้ำพระภิกษุสงฆ์ ซึ่งจะจัดทำให้แล้วเสร็จภายในปีนี้ เพื่อเป็น ศูนย์ปฏิบัติธรรมให้กับ พระภิกษุสงฆ์ อุบาสก อุบาสิกา ในการ ในปี 2567 ซึ่งในปัจจุบันที่สร้างน้ำพระภิกษุสงฆ์ ยังมีไม่ เพียงพอต่อผู้ใช้งาน จำนวนประมาณ 300 คน โดยโครงการดังกล่าวของวัดใช้งบประมาณในการก่อสร้าง จำนวน 150,000 บาท

- นายณัฐพงษ์ สถานุพันธ์ ตัวแทนบริษัท สหชาติเศรษฐกิจ จำกัด ได้ชี้แจงว่า หมู่ 1 บ้านทุ่งทอง ได้รับการ จัดสรรงบประมาณ 40% โดยให้จัดสรรเรียงลำดับตามความสำคัญในการใช้งบประมาณ

- นายสุภชัย นิเวศน์สุคติ ผู้ใหญ่บ้าน หมู่ 1 บ้านทุ่งทอง ได้ชี้แจงเพิ่มเติมว่าของหมู่ 1 ได้มีการประชุมกัน เรียบร้อยแล้ว

- นายสมนึก ประกาศพร ผู้อำนวยการโรงเรียนบ้านทุ่งทอง ได้ชี้แจงเพิ่มเติมว่าโครงการของหมู่ 1 บ้านทุ่งทอง ได้จัดทำโครงการตามสิทธิการใช้งบประมาณของตนเอง โดยแบ่งเป็น 3 ส่วนเรียบร้อยแล้ว เพราะในหมู่บ้านได้ประชุม เพื่อตกลงกัน และเมื่อตกลงกันเรียบร้อยแล้ว จึงได้ทำโครงการตอบรับกับงบประมาณที่ได้รับต่อไป

- นายสมนึก ประกาศพร ผู้อำนวยการโรงเรียนบ้านทุ่งทอง ได้ชี้แจงว่า โครงการจัดทำที่สร้างน้ำพระภิกษุสงฆ์ วัดทุ่งทอง สืบเนื่องมาจากเมื่อปีที่ผ่านมารโรงเรียนได้มีการจัดเข้าค่ายพุทธบุตร โดยนำนักเรียนในตำบลทุ่งทองมาเข้า ค่ายที่วัดทุ่งทอง ซึ่งประสบปัญหาคือห้องน้ำมีไม่เพียงพอต่อการใช้งาน

- นายณัฐพงษ์ สถาณพันธ์ ตัวแทนบริษัท สหชาติเศรษฐกิจ จำกัด ได้กล่าวว่า ทั้ง 2 หมู่บ้าน ได้รับการจัดสรรงบประมาณ จำนวน 40% แต่ถ้าเรามาดูกันแล้วว่าการต้องการกับความสำคัญหมู่ 1 มีมากกว่า อาจจะมาตกลงกับหมู่ 2 เพื่อขอใช้งบประมาณเพื่อจะได้จัดทำโครงการให้สำเร็จ เช่น ในการก่อสร้างห้องน้ำ ทางวัดอาจจะต้องการสร้าง 10 ห้อง แต่ด้วยงบประมาณที่อาจไม่เพียงพอ จึงต้องสร้างเพียง 5 ห้อง และสร้างโครงสร้างไว้ จำนวน 5 ห้อง เพราะว่าการต่อเติมอาจทำให้ยาก ซึ่งหมู่ 1 และหมู่ 2 สามารถยืมกันได้ เพื่อจะได้งบประมาณในการพัฒนาที่มากขึ้น

- นายสุกชัย นิเวศน์สุคติ ผู้ใหญ่บ้าน หมู่ 1 บ้านทุ่งทอง ได้ชี้แจงเสริมในเรื่องการศึกษาของโรงเรียนบ้านทุ่งทองว่า ท่านผู้อำนวยการโรงเรียนบ้านทุ่งทองได้ทุ่มเทให้กับนักเรียนมาก ซึ่งเด็กของเราไม่ได้ด้อยกว่านักเรียนในเขต ซึ่งในการมีเครื่องคอมพิวเตอร์ที่ทันสมัยมีความจำเป็นมาก เพราะอยากให้นักเรียนได้ศึกษาหาความรู้ได้ทันโลก และในส่วนของการของวัดก็มีความสำคัญต่อชุมชนเช่นกัน จึงให้คณะกรรมการฯ ลองพิจารณา

- นายณัฐพงษ์ สถาณพันธ์ ตัวแทนบริษัท สหชาติเศรษฐกิจ จำกัด ได้กล่าวว่า เราต้องช่วยกันเพื่อพัฒนาชุมชนต่อไป โดยในการพัฒนาต้องมองเป็นชุมชนใหญ่มองภาพโดยรวม

วาระที่ 4 เรื่องเพื่อพิจารณา

4.1. พิจารณาแผนงานของหมู่บ้าน ที่ได้รับการจัดสรรงบประมาณจาก
กองทุนพัฒนาหมู่บ้านรอบพื้นที่เหมืองแร่ แปลงประทานบัตรที่ 29538/15093
และ 29539/15094

- หมู่ 1 บ้านทุ่งทอง สร้างทำหอกระจายข่าว
โรงเรียน จัดซื้อเครื่องคอมพิวเตอร์
วัดทุ่งทอง สร้างที่สงฆ์พระ
มติ ที่ประชุม.....

20XX

presentation title

6

- เลขานุการ ได้กล่าวสรุปโครงการของหมู่ 1 บ้านทุ่งทอง มีจำนวน 3 โครงการ คือ 1.การสร้างหอกระจายข่าวชุมชน 2.การจัดซื้อเครื่องคอมพิวเตอร์ให้โรงเรียน และ 3.โครงการจัดทำที่สงฆ์พระภิกษุสงฆ์วัดทุ่งทอง โดยได้สอบถามคณะกรรมการฯ ว่าสามารถขอมติเห็นชอบได้เลยหรือไม่

- นายณัฐพงษ์ สถาณพันธ์ ตัวแทนบริษัท สหชาติเศรษฐกิจ จำกัด ได้ชี้แจงว่าสามารถขอมติเห็นชอบกับโครงการได้ แต่ในเรื่องของงบประมาณอาจจะต้องดูอีกครั้งหนึ่ง

ณัฐพงษ์

- เลขานุการ ได้ขอมติจากคณะกรรมการฯ มีความเห็นชอบกับ โครงการของหมู่ 1 บ้านทุ่งทอง ทั้ง 3 โครงการหรือไม่ และมีข้อสอบถามเพิ่มเติมหรือไม่

- คณะกรรมการฯ มีมติเห็นชอบ ทั้ง 3 โครงการของหมู่ 1 บ้านทุ่งทอง

- เลขานุการ ได้เรียนเชิญ หมู่ 2 บ้านเหมืองแร่ นำเสนอโครงการต่อไป

- นายสันติ เหลืองสุรภิสกุล ผู้ใหญ่บ้าน หมู่ 2 บ้านเหมืองแร่ ได้เสนอโครงการในส่วนของชุมชน เสนอโครงการต่อเติมอาคารที่ประชุมหมู่บ้าน เนื่องจากในปัจจุบันมีความคับแคบและไม่สามารถกันแดดได้

- นายณัฐพงษ์ สถาณพันธ์ ตัวแทนบริษัท สหชาติเศรษฐกิจ จำกัด ได้สอบถามว่าต่อเติมแบบไหน เป็นลักษณะ โดมหรือไม่

- นายสันติ เหลืองสุรภิสกุล ผู้ใหญ่บ้าน หมู่ 2 บ้านเหมืองแร่ ได้ชี้แจงว่าต่อเติมในการสร้างเพิ่มอีก 1 ล้อค โดยก่อสร้างเป็นโครงเหล็กและเมทัลชีลต่อเติมออกมาอีก 1 ล้อค

- นายไสว พิกุลศรี นายกองค์การบริหารส่วนตำบลทุ่งทอง ได้กล่าวว่าเห็นชอบกับโครงการของชุมชนหมู่ 2 เพื่ออำนวยความสะดวกในการที่จัดประชุมต่างๆ ของคนในชุมชน จะได้ไม่ต้องกางเต็นท์เพิ่ม

- นายสันติ เหลืองสุรภิสกุล ผู้ใหญ่บ้าน หมู่ 2 บ้านเหมืองแร่ ได้ชี้แจงว่าโดยได้ต่อเติมด้านข้าง ด้านทางทิศตะวันออก เพื่อขยายให้มีพื้นที่กว้างขึ้น และในโครงการหน้าอาจะต่อเติมด้านบนเพื่อบังแดด โดยของหมู่ 2 ได้แบ่งเป็น 3 ส่วน คือ 1.วัด 2.โรงเรียน และ 3 ชุมชน เช่นกัน

- นายณพนพร รัตนเวชสิทธิ ผู้อำนวยการโรงเรียนสหชาติเศรษฐกิจวิทยา ได้นำเสนอโครงการก่อสร้างรั้วบริเวณด้านหลัง เนื่องจากปัญหาที่โรงเรียนพบ คือ สุนัขของชาวบ้านมาอยู่ที่โรงเรียน มีจำนวนมากกว่า 10 ตัว และสุนัขมีจำนวนเพิ่มขึ้นเรื่อยๆ แต่เนื่องจากทางโรงเรียนยังขาดงบประมาณ แต่ถ้าวโครงการสร้างรั้วสำเร็จ แล้วถึงมอบงบประมาณ ทางโรงเรียนไม่มีทุนสำรองในการจัดสร้าง

- นายณัฐพงษ์ สถาณพันธ์ ตัวแทนบริษัท สหชาติเศรษฐกิจ จำกัด ได้ชี้แจงว่า สามารถจัดซื้อวัสดุได้ แยกเป็นหมวดได้

- นายณพนพร รัตนเวชสิทธิ ผู้อำนวยการโรงเรียนสหชาติเศรษฐกิจวิทยา ได้สอบถามว่าและการออกไปเสร็จจะออกเป็นเพียงบิลเงินสดของร้านเท่านั้น เพราะในการก่อสร้างรั้วอาจจะจ้างคนงานค่าแรง จำนวน 1-2 คนเท่านั้น

- นายณัฐพงษ์ สถาณพันธ์ ตัวแทนบริษัท สหชาติเศรษฐกิจ จำกัด ได้ ได้สอบถามว่าในส่วน of ค่าแรงงานสามารถแยกได้หรือไม่ และส่วนของวัสดุในการก่อสร้างให้ทางบริษัทฯ ดำเนินการได้หรือไม่ และสรุปค่าแรงช่างในการก่อสร้างมา



- นายณพพร รัตนเวชสิทธิ ผู้อำนวยการโรงเรียนสหชาติเศรษฐกิจวิทยา ได้ชี้แจงว่าสามารถแยกได้ โดยแบ่งเป็นค่าแรงช่าง และค่าวัสดุ โดยให้บริษัทฯ ดำเนินการจัดซื้อวัสดุก่อสร้างให้

- นายณัฐพงษ์ สถาณพันธ์ ตัวแทนบริษัท สหชาติเศรษฐกิจ จำกัด ได้ชี้แจงเพิ่มเติมว่า ถ้าในการซื้อวัสดุก่อสร้างในจำนวนเยอะๆ จะทำให้ราคาวัสดุถูกกว่าอีกด้วย

- นายสันติ เหลืองสุรภัสกุล ผู้ใหญ่บ้าน หมู่ 2 บ้านเหมืองแร่ ได้สอบถามว่าก่อสร้างรั้วเป็นแบบถาวรหรือไม่

- นายณพพร รัตนเวชสิทธิ ผู้อำนวยการโรงเรียนสหชาติเศรษฐกิจวิทยา ได้ชี้แจงว่า ก่อสร้างเป็นรั้วปูนถาวร โดยสร้างต่อจากรั้วเดิม

- นายณัฐพงษ์ สถาณพันธ์ ตัวแทนบริษัท สหชาติเศรษฐกิจ จำกัด ได้สอบถามว่าบริเวณรั้วด้านหน้าโรงเรียนเริ่มเอียง อาจเกิดอันตรายต่อเด็ก จะต้องดำเนินการค้ำยันรั้วหรือไม่

- นายณพพร รัตนเวชสิทธิ ผู้อำนวยการโรงเรียนสหชาติเศรษฐกิจวิทยา ได้ชี้แจงว่า บริเวณพื้นด้านหน้าต่ำ แต่ได้ดำเนินการก่อสร้างรั้วใหม่ทับไป โดยขยับจากรั้วเก่าประมาณ 1 เมตร แต่เนื่องจากในช่วงฤดูฝนที่เกิดน้ำท่วม ทำให้น้ำระบายไม่ทัน ไหลป่าเข้าโรงเรียนทำให้ดินบริเวณรั้วทรุดลง ส่งผลทำให้รั้วเอียง แต่จะขอดำเนินการก่อสร้างรั้วบริเวณด้านหลังโรงเรียนก่อน และถ้างบประมาณเหลือจะดำเนินการซ่อมแซมรั้วด้านหน้าโรงเรียนต่อไป

- นายณัฐพงษ์ สถาณพันธ์ ตัวแทนบริษัท สหชาติเศรษฐกิจ จำกัด ได้ชี้แจงเพิ่มเติมว่าให้แบ่งค่าใช้จ่ายเป็น 2 ส่วน คือ 1. ค่าแรงช่าง และให้ช่างประเมินวัสดุอุปกรณ์ที่ใช้ เพื่อที่จะได้ใช้คราคากับร้าน จะได้รู้ว่าต้องใช้งบประมาณเท่าไร เพื่อจะได้จัดทำโครงการต่อไป

- นายณพพร รัตนเวชสิทธิ ผู้อำนวยการโรงเรียนสหชาติเศรษฐกิจวิทยา ได้รับทราบข้อเสนอแนะ

- นายไสว พิกุลศรี นายกองค์การบริหารส่วนตำบลทุ่งทอง ได้กล่าวว่าอยากให้ดูรั้วทั้งบริเวณด้านหน้าและบริเวณด้านหลังโรงเรียน

- นายณพพร รัตนเวชสิทธิ ผู้อำนวยการโรงเรียนสหชาติเศรษฐกิจวิทยา ได้ชี้แจงว่าถ้าเหลืองบประมาณจากการก่อสร้างรั้วด้านหลัง ก็จะนำมาซ่อมแซมรั้วด้านหน้าต่อไป

- พระมานะชัย ฐิตมโน พระเลขาฯ ตัวแทนวัดสหชาติประชาธรรม ได้นำเสนอโครงการจะทำฝ้าหลังศาลาธรรมสังเวช

- นายไสว พิกุลศรี นายกองค์การบริหารส่วนตำบลทุ่งทอง ได้ชี้แจงว่าในปัจจุบันศาลาธรรมสังเวชยังปรับปรุงซ่อมแซมอยู่ ซึ่งยังไม่มีฝ้า ซึ่งถ้าได้รับการปรับปรุงแล้วเสร็จ จะได้ย้ายไปทำกิจกรรมที่เป็นงานอวมงคลที่ศาลาธรรมสังเวช



- พระมานะชัย จิตมโน พระเลขาฯ ตัวแทนวัดสหชาติประชาธรรม ได้ชี้แจงว่าตอนนี้ทางวัดได้ดำเนินการสร้างหลังคาคลุมบริเวณ 4 ด้าน รอบเมรุมาศเรียบร้อยแล้ว โดยใช้งบประมาณจากการทอดกฐินปีที่ผ่านมา
- นายณัฐพงษ์ สถาณพันธ์ ตัวแทนบริษัท สหชาติเศรษฐกิจ จำกัด ได้สอบถามว่าได้เปลี่ยนโครงสร้างจากไม้เป็นเหล็กหรือไม่
- พระมานะชัย จิตมโน พระเลขาฯ ตัวแทนวัดสหชาติประชาธรรม ได้ชี้แจงว่าได้ดำเนินการเปลี่ยนเป็นโครงเหล็กเรียบร้อยแล้ว พร้อมต่อเติมหลังคาเรียบร้อยแล้ว
- นายสันติ เหลืองสุรภิสกุล ผู้ใหญ่บ้าน หมู่ 2 บ้านเหมืองแร่ ได้สอบถามว่าหลังคาสร้างเฉพาะบริเวณทางเดินรอบเมรุมาศใช่หรือไม่
- พระมานะชัย จิตมโน พระเลขาฯ ตัวแทนวัดสหชาติประชาธรรม ได้ชี้แจงว่าได้สร้างหลังคาสร้างคลุมเมรุมาศ โดยเว้นไว้เฉพาะบริเวณปล่องเมรุมาศเท่านั้น
- นายไสว พิกุลศรี นายกองค์การบริหารส่วนตำบลทุ่งทอง ได้ชี้แจงว่าจึงต้องทำผ้า จึงได้จัดทำโครงการทำผ้าบริเวณศาลาธรรมสังเวชขึ้นมา
- นายณัฐพงษ์ สถาณพันธ์ ตัวแทนบริษัท สหชาติเศรษฐกิจ จำกัด ได้ชี้แจงเพิ่มเติมว่าเพื่อป้องกันในช่วงฤดูฝนเมื่อมีกิจกรรม ก็จะสามารถทำกิจกรรมได้ตลอด

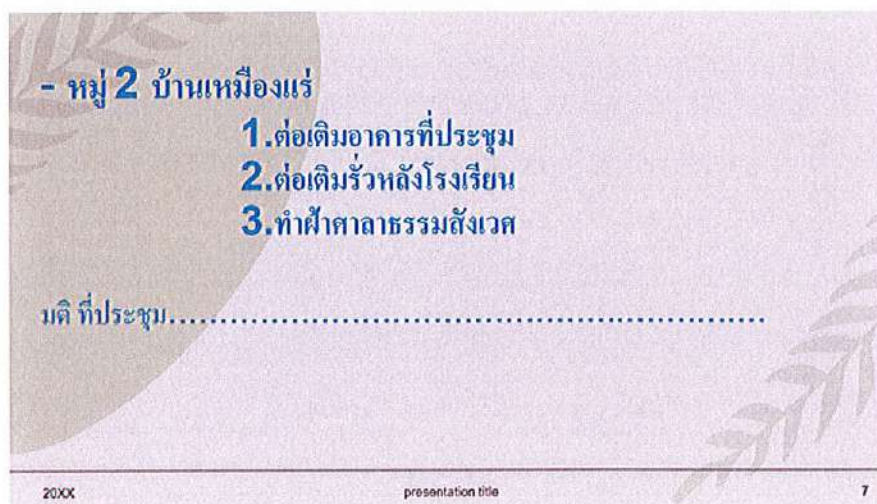

- เลขานุการ ได้กล่าวสรุปโครงการของหมู่ 2 บ้านเหมืองแร่ จำนวน 3 โครงการ คือ 1.โครงการต่อเติมอาคารที่ประชุมหมู่บ้าน 2.โครงการต่อเติมรั้วหลังโรงเรียน และ 3.โครงการทำผ้าศาลาธรรมสังเวชวัด โดยได้สอบถามคณะกรรมการฯ ว่ามีข้อสอบถามเพิ่มเติมหรือไม่ และขอมติจากคณะกรรมการฯ เห็นชอบกับโครงการทั้ง 3 โครงการของหมู่ 2 บ้านเหมืองแร่หรือไม่

(Handwritten signature)

- คณะกรรมการฯ ไม่มีข้อสอบถาม และมีมติเห็นชอบกับทั้ง 3 โครงการ ของหมู่ 2 บ้านเหมืองแร่
- เลขานุการ ได้เรียนเชิญ โรงพยาบาลส่งเสริมสุขภาพตำบลบ้านเหมืองแร่

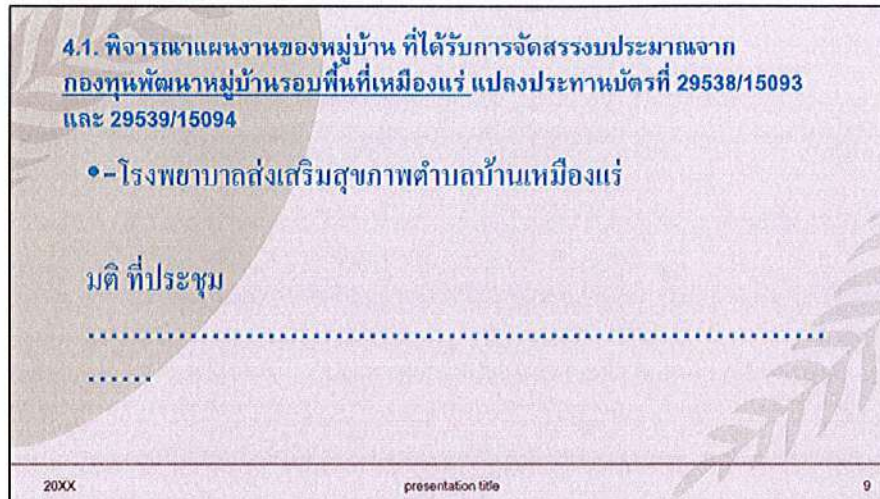

- นายอิศรานุวัฒน์ คงเถื่อน ผู้อำนวยการโรงพยาบาลส่งเสริมสุขภาพตำบลบ้านเหมืองแร่ ได้ชี้แจงการจัดสรรงบประมาณกองทุนพัฒนาฯ ทั้ง 2 กองทุน โดยแบ่งเป็น 4 ส่วน คือ 1.ค่าบริหารจัดการ 5% 2.โรงพยาบาลส่งเสริมสุขภาพตำบลบ้านเหมืองแร่ 15% 3. หมู่ 1 บ้านทุ่งทอง 40% และหมู่ 2 บ้านทุ่งทอง 40% โดยโครงการของโรงพยาบาลส่งเสริมสุขภาพตำบลบ้านเหมืองแร่ จะเหล่านกิจกรรมบริเวณด้านหลัง เนื่องจากมีกิจกรรมเยอะ และในการประชุมทีม อสม. จำนวน 100 กว่าคน ซึ่งห้องประชุมไม่เพียงพอ และมีกิจกรรมต่าง ๆ ที่มีชาวบ้านมาร่วมด้วย เช่น การนวดยา และกิจกรรมต่างๆ แต่พื้นที่บริเวณด้านหน้ามีความคับแคบ จึงจะย้ายมาทำด้านหลังพื้นที่ก็จะกว้างและสะดวกมากยิ่งขึ้น โดยในอนาคตอาจจะสร้างเป็นโดมเพราะว่างบประมาณจากแต่ละเหมืองฯ

- นายณัฐพงษ์ สถาณพันธ์ ตัวแทนบริษัท สหชาติเศรษฐกิจ จำกัด ได้สอบถามว่าได้มีการกำหนดขนาดพื้นที่ได้หรือไม่ โดยอยากให้ดูระบบการจัดการน้ำด้วย เพราะเมื่อเราเหล่านเสริมอาจจะทำให้น้ำขัง โดยให้ดูระบบทางระบายน้ำก่อน โดยวางแผนผังใหญ่ก่อน และดำเนินการก่อสร้างเหล่านได้ โดยเสนอเป็นข้อเสนอแนะ

- นายอิศรานุวัฒน์ คงเถื่อน ผู้อำนวยการโรงพยาบาลส่งเสริมสุขภาพตำบลบ้านเหมืองแร่ ได้ชี้แจงว่าในอนาคตจะสร้างเป็นโดม โดยจะขอเหล่านก่อน โดยจะดูระบบระบายน้ำให้



- เลขานุการ ได้สอบถามคณะกรรมการฯ มีข้อสอบถามเพิ่มเติมหรือไม่ และขอมติจากคณะกรรมการฯ ว่าเห็นชอบเกี่ยวกับโครงการเทรนกิจกรรมด้านหลัง ของโรงพยาบาลส่งเสริมสุขภาพตำบลบ้านเหมืองแร่หรือไม่
- คณะกรรมการฯ ไม่มีข้อสอบถาม และมีมติเห็นชอบกับโครงการเทรนด้านหลังของโรงพยาบาลส่งเสริมสุขภาพตำบลบ้านเหมืองแร่
- เลขานุการ กล่าวเข้าสู่การพิจารณาแผนงานการใช้งบประมาณจากกองทุนเฝ้าระวังสุขภาพชุมชน แปลงประธานบัตรที่ 29538/15093 และ 29539/15094 โดยมีแผนที่ 1.แผนงานตรวจสุขภาพชุมชน โดยในปีนี้มีแผนการตรวจสุขภาพ ในเดือนตุลาคม 2566 โดยใช้งบประมาณ จำนวน 150,000 บาท ของแต่ละแปลงประธานบัตร โดยมีผู้เข้ารับการตรวจสุขภาพในปีนี้เป็น ประชาชน หมู่ 1 บ้านทุ่งทอง และหมู่ 2 บ้านเหมืองแร่ โดยทางหมู่ 2 บ้านเหมืองแร่ ได้เคยได้รับการตรวจสุขภาพเมื่อปีที่ผ่านมาแล้ว แต่หมู่ 1 บ้านทุ่งทอง ยังไม่เคยได้รับการตรวจ



- นายณัฐพงษ์ สถาณพันธ์ ตัวแทนบริษัท สหชาติเศรษฐกิจ จำกัด ได้สอบถามว่ามีงบประมาณจากอีกแปลงประธานบัตรที่ 16801/16428 ที่มีการจัดตรวจสุขภาพประชาชน หมู่ 2 บ้านเหมืองแร่ และหมู่ 4 บ้านเขาแม่แก้ว อยู่แล้ว ดังนั้นกองทุนเฝ้าระวังสุขภาพของประธานบัตร 29538/15093 และประธานบัตร 29539/15094 ให้ยุบรวมให้

ณัฐพงษ์

ตรวจเพียง หมู่ 1 บ้านทุ่งทอง เท่านั้น เพื่อจะได้ไม่เป็นการตรวจซ้ำซ้อนของหมู่ 2 บ้านเหมืองแร่ และนำงบประมาณจากกองทุนสุขภาพที่เหลือนำไปพัฒนาในส่วนอื่นได้มากยิ่งขึ้น

- เลขานุการ ได้สอบถามว่า กองทุนเฝ้าระวังสุขภาพของประธานบัตร 29538/15093 และประธานบัตร 29539/15094 ให้ตรวจเฉพาะหมู่ 1 บ้านทุ่งทอง เท่านั้น และหมู่ 2 บ้านเหมืองแร่ ไม่ต้องตรวจใช่หรือไม่

- นายณัฐพงษ์ สถาณพันธ์ ตัวแทนบริษัท สหชาติเศรษฐกิจ จำกัด ได้ชี้แจงว่า หมู่ 2 บ้านทุ่งทอง จะได้รับการตรวจสุขภาพเช่นเดิม แต่จะใช้งบประมาณจากกองทุนแปลงประธานบัตร 16801/16428 โดยนำใช้ผลรายงานการตรวจสุขภาพมาใช้ร่วมกัน ทั้ง 3 แปลง เพื่อจะได้ไม่เป็นการตรวจซ้ำซ้อนอีกด้วย

- นายอิศรานุวัฒน์ คงเถื่อน ผู้อำนวยการโรงพยาบาลส่งเสริมสุขภาพตำบลบ้านเหมืองแร่ ได้กล่าวเห็นด้วยเพื่อจะได้ไม่เป็นการซ้ำซ้อน และนำไปพัฒนาในส่วนอื่นๆ

- เลขานุการ ได้ชี้แจงว่ารายการการตรวจสุขภาพของหมู่ 2 บ้านเหมืองแร่ และ หมู่ 4 บ้านเขาแม่แก้ว อาจจะมีความแตกต่างจากหมู่ 1 บ้านทุ่งทอง เพราะว่า หมู่ 2 และหมู่ 4 เคยผ่านการตรวจสุขภาพมาแล้ว และของหมู่ 1 บ้านทุ่งทอง เป็นการตรวจเป็นครั้งแรก

- นายไสว พิกุลศรี นายกองค์การบริหารส่วนตำบลทุ่งทอง ได้ชี้แจงเพิ่มเติมว่า ในการจัดตรวจสุขภาพ ก็จะถูกแบ่งเป็น 3 หมู่ โดยอาจจะจัดกิจกรรม จำนวน 3 วัน โดยแบ่งเป็น หมู่ 1 บ้านทุ่งทอง 1 วัน , หมู่ 2 บ้านเหมืองแร่ 1 วัน และ หมู่ 4 บ้านเขาแม่แก้ว 1 วัน

- เลขานุการ ได้สอบถามคณะกรรมการฯ ว่าจะพิจารณารายการตรวจสุขภาพประจำปี 2566 เลยหรือไม่

- นายณัฐพงษ์ สถาณพันธ์ ตัวแทนบริษัท สหชาติเศรษฐกิจ จำกัด ได้กล่าวว่ารายการตรวจสุขภาพรอใกล้ถึงวันตรวจ อาจจะต้องดู ณ ตอนนั้นว่าสิ่งไหนสำคัญ เช่น อาจมีภาวะโรคระบาด รอคูสถานการณ์ ระยะ 2-3 เดือนก่อนการตรวจสุขภาพชุมชน

- คณะกรรมการฯ เห็นชอบที่จะพิจารณารายการตรวจอีกครั้ง ในระยะ 2 -3 เดือน ก่อนตรวจสุขภาพชุมชน

- เลขานุการ จึงได้เสนอเดือนในการจัดประชุมคณะกรรมการมวลชนสัมพันธ์ เดือนกันยายน 2566

- นายสันติ เหลืองสุรวิสกุล ผู้ใหญ่บ้าน หมู่ 2 บ้านเหมืองแร่ ได้สอบถามว่าในการติดต่อประสานงานกับหน่วยงานที่เข้ามาตรวจ ถ้าเราจัดประชุมเดือน กันยายน 2566 และจะจัดตรวจสุขภาพ ในเดือน ตุลาคม 2566 หน่วยงานที่รับตรวจสุขภาพ จะสามารถเข้ามาตรวจได้หรือไม่ เพราะมีระยะเวลาในการติดต่อประสานงานที่น้อย ซึ่งอาจจะไม่ทัน



- เลขานุการ จึงเสนอการจัดประชุมคณะกรรมการมวลชนสัมพันธ์ เป็นเดือน สิงหาคม 2566 เพื่อที่จะได้มี
ระยะเวลาในการติดต่อประสานงานกับหน่วยงานตรวจสอบสุขภาพชุมชน ประจำปี 2566 และขอมติคณะกรรมการว่า
เห็นชอบกับแผนการใช้งบประมาณการตรวจสอบสุขภาพ ประจำปี 2566 หรือไม่

[illegible]

- คณะกรรมการฯ มีมติเห็นชอบกับแผนการตรวจสอบสุขภาพชุมชนประจำปี 2566
- เลขานุการ ได้กล่าวเข้าสู่วาระต่อไป คือ แผนงานกิจกรรมส่งเสริมสุขภาพของชุมชน ได้สอบถามคณะกรรมการฯ ว่ามีข้อเสนอแนะหรือไม่

- นายสมนึก ประกาศพร ผู้อำนวยการโรงเรียนบ้านทุ่งทอง ได้นำเสนอโครงการส่งเสริมการออกกำลังกายของเด็กและเยาวชนตำบลทุ่งทอง ซึ่งเป็นกิจกรรมที่ได้ดำเนินการจัดงานไปแล้ว แต่ได้นำเรื่องเขาที่ประชุมโรงเรียนแล้ว พร้อมทั้งได้เสนอโครงการต่อผู้จัดการเหมืองแร่ และให้นำเข้าสู่ที่ประชุมคณะกรรมการมวลชนสัมพันธ์ เพื่อพิจารณาในครั้งนี้ โดยใช้งบประมาณไป 54,000 กว่าบาท

- นายสมชาย แยมกุล กำนันตำบลทุ่งทอง ได้กล่าวเห็นด้วยกับโครงการส่งเสริมการออกกำลังกายของเด็กและเยาวชนตำบลทุ่งทอง ในส่วนของการใช้งบประมาณ สามารถมาใช้งบประมาณขององค์การบริหารส่วนตำบลได้ เพราะองค์การบริหารส่วนตำบลสามารถจัดตั้งงบประมาณ เพื่อเป็นกีฬาชุมชนได้ ไม่ต้องใช้งบของ สปสช. เพราะว่าอาจจะไม่ได้เข้าตามหลักเกณฑ์ โดยให้องค์การบริหารส่วนตำบลทุ่งทอง จัดตั้งเป็นข้อบัญญัติให้เป็นกีฬาตำบลได้ โดยนำงบกีฬาตำบลมาใช้ ซึ่งให้ทางองค์การบริหารส่วนตำบลเป็นเจ้าภาพในการจัดงาน และสามารถนำงบมาใช้ได้โดยไม่ผิดระเบียบ

- นายสมนึก ประกาศพร ผู้อำนวยการโรงเรียนบ้านทุ่งทอง ได้ชี้แจงเพิ่มว่า ในการที่คณะครูและนักเรียนในตำบลทุ่งทองมาร่วมตัวกันนั้นไม่ใช่เรื่องง่าย เพื่อเป็นการส่งเสริมกิจกรรม

นางสาว

- นายสุภชัย นิเวศน์สุคติ ผู้ใหญ่บ้าน หมู่ 1 บ้านทุ่งทอง ได้ชี้แจงเพิ่มเติมว่าจากการที่ได้เข้าร่วมกิจกรรมส่งเสริมการออกกำลังกายของเด็กและเยาวชนตำบลทุ่งทอง ของโรงเรียนบ้านทุ่งทอง ทำให้เห็นว่าเด็กของเรามีความกล้าหาญ มีน้ำใจนักกีฬา มีความร่วมมือกันเป็นอย่างดีในทุกส่วน ประกอบด้วยคณะครู นักเรียน ผู้ปกครองนักเรียน ชาวบ้าน โดยถ้าการจัดสรรงบจากกองทุนเพื่อเป็นการส่งเสริมกิจกรรมแบบนี้จะดีมากยิ่งขึ้น

- นายสมนึก ประกาศพร ผู้อำนวยการโรงเรียนบ้านทุ่งทอง ได้ชี้แจงเพิ่มว่ากิจกรรมดังกล่าวมุ่งเน้นเรื่อง 1.สุขภาพ 2. จิตใจ และ 3.ยาเสพติด

- นายณพพร รัตนเวชสิทธิ ผู้อำนวยการโรงเรียนสหชาติเศรษฐกิจวิทยา ได้กล่าวอยากเสนอว่าในการจัดงานสหชาติคัพ อยากให้จัดแข่งขันเฉพาะเยาวชนทีมในพื้นที่ตำบลทุ่งทอง โดยไม่นำทีมจากพื้นที่อื่นมา เพื่อจะได้มีพื้นที่ให้เยาวชนในตำบลทุ่งทองได้แสดงออก โดยใช้งบจากกองทุนเฝ้าระวังฯ นี้เป็น

- นายสมนึก ประกาศพร ผู้อำนวยการโรงเรียนบ้านทุ่งทอง ได้กล่าวเห็นด้วยกับกิจกรรมที่จัดงานสหชาติคัพ

- นายณัฐพงษ์ สถาณพันธ์ ตัวแทนบริษัท สหชาติเศรษฐกิจ จำกัด ได้ชี้แจงเพิ่มเติมว่าเป็นการขออนุมัติโครงการหลังจากที่ดำเนินโครงการไปแล้ว ซึ่งจริงๆไม่ถูกต้อง แต่เนื่องจากกองทุนเราเพิ่งดำเนินการก่อตั้ง ซึ่งอาจทำให้อาจจะกระชั้นชิดเร่งด่วน ซึ่งการเสนอโครงการอาจจะไม่ทัน และงบประมาณเพิ่งฝากเข้า จึงทำให้การเสนอโครงการอาจจะเข้าไป การอนุมัติโครงการนี้อาจจะเป็นการพิจารณาเป็นกรณีพิเศษในเรื่องของการอนุมัติโครงการนี้ โดยปกติแล้วทุกโครงการต้องเสนอขอมติเห็นชอบจากคณะกรรมการฯ ก่อนจะดำเนินการทุกครั้ง

- นายสมชาย แยมกุล กำนันตำบลทุ่งทอง ได้สอบถามว่าใช้งบประมาณ 200,000 ไร่หรือไม่

- นายณัฐพงษ์ สถาณพันธ์ ตัวแทนบริษัท สหชาติเศรษฐกิจ จำกัด ได้ชี้แจงว่าใช้งบประมาณจากกองทุนเฝ้าระวังสุขภาพ จำนวน 200,000 บาท

- นายสมชาย แยมกุล กำนันตำบลทุ่งทอง โดยจะไปเบียดงบประมาณของการพัฒนาหมู่บ้านไร่หรือไม่

- นายณัฐพงษ์ สถาณพันธ์ ตัวแทนบริษัท สหชาติเศรษฐกิจ จำกัด ได้ชี้แจงว่าใช้งบประมาณจากกองทุนเฝ้าระวังสุขภาพ โดยไม่เกี่ยวกับกองทุนพัฒนาฯของแต่ละหมู่บ้าน

- นายสันติ เหลืองสุรภิสกุล ผู้ใหญ่บ้าน หมู่ 2 บ้านเหมืองแร่ ได้ชี้แจงเพิ่มเติมเนื่องจากมีกองทุนเฝ้าระวังสุขภาพ จำนวน 2 แปลง รวมเป็นงบประมาณ 400,000 บาท

- นายสมชาย แยมกุล กำนันตำบลทุ่งทอง ได้กล่าวเห็นด้วยกับโครงการดังกล่าว

- นายสมนึก ประกาศพร ผู้อำนวยการโรงเรียนบ้านทุ่งทอง ได้นำเสนอภาพบรรยากาศในการจัดกิจกรรมส่งเสริมการออกกำลังกายของเด็กและเยาวชนตำบลทุ่งทอง



- นายชาคริต พรหมทอง ตัวแทนสาธารณสุขอำเภอนองบัว ได้กล่าวสอบถามว่าทางบริษัทฯ เมื่อเรามีการดำเนินการอนุมัติย้อนหลัง แต่มีภาพกิจกรรมไปแล้ว มันจะมีเอกสารที่จะดำเนินการเบิกไปแล้ว เราสามารถอนุมัติย้อนหลังได้ใช่หรือไม่

- นายณัฐพงษ์ สถาณพันธ์ ตัวแทนบริษัท สหชาติเศรษฐกิจ จำกัด ได้ชี้แจงว่าขึ้นอยู่กับคณะกรรมการฯ พิจารณา

- นายชาคริต พรหมทอง ตัวแทนสาธารณสุขอำเภอนองบัว ได้สอบถามเกี่ยวกับวัตถุประสงค์และแผนของโครงการอาจจะต้องเขียนให้ครอบคลุม

- นายณัฐพงษ์ สถาณพันธ์ ตัวแทนบริษัท สหชาติเศรษฐกิจ จำกัด ได้กล่าวเห็นด้วยว่าจะต้องเขียนวัตถุประสงค์ และแผนโครงการเพิ่มเติมเพื่อให้สอดคล้อง โดยให้คณะกรรมการฯ รับทราบและพิจารณาร่วมกัน

- เลขานุการ ได้ขอมติจากคณะกรรมการฯ ในโครงการส่งเสริมสุขภาพเยาวชนในตำบลทุ่งทอง หรือมีข้อสอบถามเพิ่มเติมหรือไม่

- นายอิศรานุวัฒน์ คงเถื่อน ผู้อำนวยการโรงพยาบาลส่งเสริมสุขภาพตำบลบ้านเหมืองแร่ ได้ชี้แจงให้แก่วັນที่โครงการให้เป็นปัจจุบัน

- นายณัฐพงษ์ สถาณพันธ์ ตัวแทนบริษัท สหชาติเศรษฐกิจ จำกัด ได้ชี้แจงว่าไม่ต้องแก้ไข โดยใช้ข้อมูลตามจริงได้ เพราะโครงการดังกล่าวขึ้นอยู่กับคณะกรรมการฯ พิจารณาอยู่แล้ว ถ้าผ่านการเห็นชอบ

- เลขานุการ จึงได้ขอมติจากคณะกรรมการฯ ในโครงการส่งเสริมสุขภาพเยาวชนในตำบลทุ่งทองว่าเห็นชอบหรือไม่

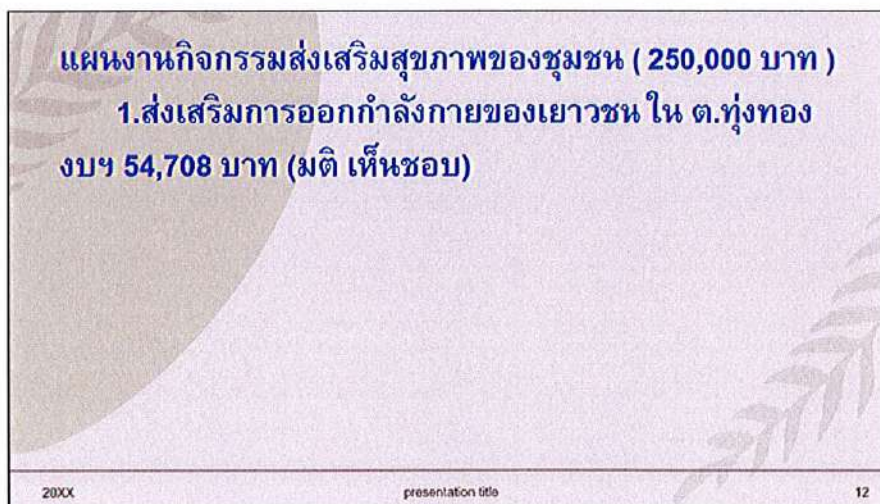

- คณะกรรมการฯ มีมติเห็นชอบกับโครงการส่งเสริมสุขภาพเยาวชนในตำบลทุ่งทอง ของโรงเรียนบ้านทุ่งทอง

- เลขานุการ ได้สอบถามคณะกรรมการฯ ว่ามีข้อเสนอแนะเกี่ยวกับโครงการภายใต้กองทุนเฝ้าระวังสุขภาพเพิ่มเติมหรือไม่

- นายเจริญชัย อินทร์แดน เกษตรอำเภอหนองบัว ได้เสนอโครงการส่งเสริมปลูกพืชผักปลอดภัย โดยอยากให้ท่านกำนัน และผู้นำหมู่บ้าน เป็นผู้นำในการปลูกพืชผักปลอดภัย

- นายสมชาย แยมกุล กำนันตำบลทุ่งทอง ได้สอบถามว่าเฉพาะ 2 หมู่บ้าน คือ หมู่ 1 และหมู่ 2 ที่อยู่ในกองทุนสุขภาพใช่หรือไม่ เพราะถ้ามองในภาพตำบล อยากให้คณะกรรมการฯ อนุเคราะห์สนับสนุนทั้งตำบล

- นายเจริญชัย อินทร์แดน เกษตรอำเภอหนองบัว ได้ชี้แจงว่า โครงการส่งเสริมการปลูกพืชผักปลอดภัย มีประโยชน์มาก เพราะวก่อนที่เราจะออกกำลังกาย เรื่องอาหารก็เป็นสิ่งที่สำคัญมาก โดยโครงการใช้งบประมาณไม่มาก คือ 1. ค่าวิทยากร 2. ค่าวัสดุฝึกอบรม เพราะทางเกษตรอำเภอมีการสนับสนุนโครงการพืชผักปลอดภัย , สอนทำสารชีวภัณฑ์ , สอนทำปุ๋ยชีวภาพสูตรต่างๆ เพื่อที่จะทดแทนการใช้สารเคมีต่างๆ

- นายสมชาย แยมกุล กำนันตำบลทุ่งทอง ได้ชี้แจงว่า หมู่ 1 บ้านทุ่งทอง และหมู่ 2 บ้านทุ่งทอง ได้รับผลประโยชน์ด้านนี้มาก แต่อีก 12 หมู่บ้านไม่ได้รับประโยชน์ใดๆ จึงอยากเสนอให้จัดโครงการทั้งตำบล

- นายณัฐพงษ์ สถาณพันธ์ ตัวแทนบริษัท สหชาติเศรษฐกิจ จำกัด ได้เห็นด้วย เพราะในส่วนของค่าวิทยากรเราได้จ้างมาแล้ว สามารถให้สอนทั้ง 14 หมู่บ้านได้ และค่าวัสดุฝึกอบรม เราก็ใช้เป็นส่วนกลาง น่าจะใช้งบประมาณไม่เยอะ

- นายสมชาย แยมกุล กำนันตำบลทุ่งทอง ได้ชี้แจงว่าถ้ามีการอบรมอย่างเช่น ปุ๋ยน้ำชีวภาพ เมื่อทำเสร็จเรียบร้อยแล้ว จะนำแจกให้กับผู้เข้าร่วมไปทดลองใช้

- นายณัฐพงษ์ สถาณพันธ์ ตัวแทนบริษัท สหชาติเศรษฐกิจ จำกัด ได้กล่าวว่าในวันนี้บริษัทฯ ได้นำพืชผักปลอดภัยมาแจก เนื่องจากทางบริษัทฯ เรามีโครงการทำปุ๋ยแม่โจ้ ของเกษตรแม่โจ้ โดยทางบริษัทฯ ได้ไปสาธิตวิธีการทำให้กับชาวบ้าน โดยมีผู้เข้าร่วม คือ หมู่ 4 บ้านเขาแม่แก่ โดยช่วยผลักดันผลิตภัณฑ์ของชาวบ้านให้มีตลาดรองรับ โดยเป็นตัวอย่างโครงการที่ดี พร้อมทั้งสร้างอาชีพให้กับคนในชุมชนอีกด้วย โดยไม่ใช้สารเคมี

- นายเจริญชัย อินทร์แดน เกษตรอำเภอหนองบัว ได้ชี้แจงว่าถ้าหากเกษตรกร ชาวหมู่ 1 หมู่ 2 หรือใกล้เคียง ได้ทำพืชผักปลอดภัยและไม่มีที่จำหน่าย สามารถไปติดต่อได้ที่เกษตรอำเภอหนองบัว เพราะตอนนี้ที่อำเภอมีการจำหน่ายพืชผักปลอดภัย ร่วมกับพัฒนาชุมชน โดยจัดขึ้นสัปดาห์ละ คือ วันพุธและวันศุกร์

- เลขานุการ ได้สอบถามชื่อโครงการว่า “ชื่อโครงการพืชผักปลอดภัย ห่วงใยสุขภาพ” ใช่หรือไม่

- นายเจริญชัย อินทร์แดน เกษตรอำเภอหนองบัว ได้ชี้แจงว่า ชื่อโครงการพืชผักปลอดภัย ใส่ใจสุขภาพ โดยโครงการนี้ จะฝึกผลิต และฝึกใช้ชีวภัณฑ์ และฝึกใช้ปุ๋ยน้ำ โดยจะดำเนินการเขียนโครงการมาเสนอในครั้งหน้า

- นายสมชาย แยมกุล กำนันตำบลทุ่งทอง ได้สอบถามว่าครอบคลุมทั้ง 14 หมู่บ้านใช่หรือไม่
- นายณัฐพงษ์ สถาณพันธ์ ตัวแทนบริษัท สหชาติเศรษฐกิจ จำกัด ได้ชี้แจงว่าครอบคลุมทั้ง 14 หมู่บ้าน
- นายสุภชัย นิเวศน์สุคติ ผู้ใหญ่บ้าน หมู่ 1 บ้านทุ่งทอง ได้ชี้แจงเรื่องการทำปุ๋ยน้ำ โดยมีค่าเตรียมอุปกรณ์ 1 ชุด 4,000 บาท โดยได้นำกลุ่มชาวบ้านมาทำ โดยปุ๋ยที่เราผลิตได้ก็ได้นำแจกจ่ายให้กับชาวบ้านที่เข้าร่วม และผลที่ได้จากปุ๋ยน้ำ คือ ข้าว ผัก ข้าวโพด ถั่ว มีผลผลิตที่ดี และลดต้นทุนในการผลิตได้เยอะ
- นายเจริญชัย อินทร์แดน เกษตรอำเภอนองบัว ได้ชี้แจงว่าในโครงการอาจจะให้ผู้ใหญ่สำรวจจำนวนผู้เข้าร่วมมา เพราะว่าโครงการดังกล่าวมีประโยชน์ต่อคนในชุมชนมาก
- นายสุภชัย นิเวศน์สุคติ ผู้ใหญ่บ้าน หมู่ 1 บ้านทุ่งทอง ได้ชี้แจงเพิ่มเติมว่าปุ๋ยน้ำ เป็นการลดต้นทุนได้เยอะมาก พร้อมทั้งได้ผลผลิตที่ดี และเป็นการกระจายความรู้ให้คนในชุมชนได้
- นายณัฐพงษ์ สถาณพันธ์ ตัวแทนบริษัท สหชาติเศรษฐกิจ จำกัด ได้กล่าวเห็นด้วย เพราะเมื่อในการผลิตมีการลดต้นทุนแล้ว และได้หาตลาดให้ โดยแบ่งโซนการปลูกที่ไม่ซ้ำซ้อนกันเพื่อให้ผลผลิตไม่เกินปริมาณความต้องการของท้องตลาด จะทำให้ราคาสินค้านั้นๆ ไม่ตกอีกด้วย
- นางณปภัช จันทรมณี ตัวแทนพัฒนาการอำเภอนองบัว ได้ชี้แจงตลาดอาหารปลอดภัย ใส่ใจสุขภาพ คือการปลูกพืชผักปลอดภัย และนำไปแปรรูปได้
- นายณัฐพงษ์ สถาณพันธ์ ตัวแทนบริษัท สหชาติเศรษฐกิจ จำกัด ได้ชี้แจงว่า ในโครงการพืชผักปลอดภัย ไม่จำเป็นต้องเป็นพืชผักอย่างเดียว เช่น ไข่ หมู ที่ไม่ใช่สารเคมีในการเลี้ยง เพื่อเป็นการพัฒนาต่อยอดต่อไป
- นายเจริญชัย อินทร์แดน เกษตรอำเภอนองบัว ได้ชี้แจงว่าโครงการที่จะเขียนขึ้นนั้น จะเป็นในส่วนของผลผลิตก่อน
- นายชาคริต พรหมทอง ตัวแทนสาธารณสุขอำเภอนองบัว ได้ชี้แจงว่าในเมื่อเราจัดทำโครงการอาหารพืชผักปลอดภัย อาจจะต้องมีการรับรอง โดยอาจจะต้องเพิ่มในส่วนของคุณตรวจสารเคมี เพื่อให้ทางสาธารณสุขเป็นผู้รับรองว่าอาหารพืชผักของเราผ่านการตรวจแล้ว โดยคุณตรวจมีราคาที่ไม่แพง
- นายณัฐพงษ์ สถาณพันธ์ ตัวแทนบริษัท สหชาติเศรษฐกิจ จำกัด ได้ชี้แจงงบประมาณจากกองทุนเฝ้าระวังสุขภาพ คือ 400,000 บาท โดยแบ่งเป็นค่าตรวจสุขภาพ 150,000 บาท โดยเหลือเงินในกองทุนจำนวน 250,000 บาท โดยแบ่งเป็นโครงการส่งเสริมเยาวชนในตำบลทุ่งทอง จำนวน 50,000 – 80,000 บาท และโครงการพืชผักปลอดภัย ส่วนหนึ่ง และอีกส่วนแบ่งไว้เป็นเพื่อจัดซื้อเวชภัณฑ์ในกรณีเกิดเหตุโรคระบาดเพราะใช้ทั้งตำบล และเมื่อเราส่งเสริมการสร้างและส่งเสริมการกระจายสินค้า เพื่อให้โครงการสามารถยั่งยืนต่อไป

- นายสันติ เหลืองสุรภิสกุล ผู้ใหญ่บ้าน หมู่ 2 บ้านเหมืองแร่ ได้เสนอให้จัดตั้งศูนย์ที่องค์การบริหารส่วนตำบล
ทุ่งทองเป็นศูนย์กลางในการกระจายสินค้า

- นายไสว พิกุลศรี นายกองค์การบริหารส่วนตำบลทุ่งทอง ได้ชี้แจงว่าในปัจจุบันทางองค์การบริหารส่วน
ตำบลได้สนับสนุนโครงการต่าง ๆ เช่น โครงการทำพรมเช็ดเท้าของชาวบ้าน เป็นต้น

- นายสมนึก ประกาศพร ผู้อำนวยการโรงเรียนบ้านทุ่งทอง ได้เสนอว่าโครงการพืชผักปลอดภัย สามารถมา
จำหน่ายให้กับโรงเรียนได้ เพื่อจัดทำเป็นโครงการอาหารกลางวันให้กับเด็กนักเรียนได้ โดยจะทำอาหารให้สอดคล้อง
กับผักที่เกษตรกรปลูก

- เลขาการ ได้สอบถามเกี่ยวกับงบประมาณที่จะใช้ในการจัดทำโครงการทำปุ๋ยน้ำประมาณเท่าไร ทั้ง 14
หมู่บ้าน

- นายณัฐพงษ์ สถาณพันธ์ ตัวแทนบริษัท สหชาติเศรษฐกิจ จำกัด ได้ชี้แจงว่า ตั้งงบประมาณไว้ จำนวน
5,000 บาท/หมู่บ้าน รวม 14 หมู่บ้าน เป็นงบประมาณทั้งสิ้น 70,000 บาท

- นายสุภชัย นิเวศน์สุคติ ผู้ใหญ่บ้าน หมู่ 1 บ้านทุ่งทอง ได้ชี้แจงว่าในส่วนในการดำเนินโครงการหากเกิน
5,000 บาท ก็ให้แต่ละหมู่บ้านออกส่วนตัวเอง

- นายณัฐพงษ์ สถาณพันธ์ ตัวแทนบริษัท สหชาติเศรษฐกิจ จำกัด ได้กล่าวเห็นด้วย เพื่อจะได้ขับเคลื่อนสร้าง
ความยั่งยืนในชุมชน

- นางสาวหทัย ศรีทอง ตัวแทนวัดทุ่งทอง ได้เสนอโครงการเพาะเชื้อราในการเป็นยาฆ่าค่าแมลง เพื่อที่ใช้ใน
โครงการพืชผักปลอดภัยของเกษตรกรอำเภอ เพื่อเป็นการกำจัดศัตรูพืชโดยไม่ใช้สารเคมี โดยใช้งบประมาณไม่เยอะ

- นายณัฐพงษ์ สถาณพันธ์ ตัวแทนบริษัท สหชาติเศรษฐกิจ จำกัด ได้กล่าวเห็นด้วย และอยากให้ตำบลทุ่งทอง
เป็นตำบลต้นแบบในการปลูกพืชผักปลอดภัย

- นายสุภชัย นิเวศน์สุคติ ผู้ใหญ่บ้าน หมู่ 1 บ้านทุ่งทอง ได้ชี้แจงว่าการกินพืชผักปลอดภัย มีประโยชน์มาก
เพราะคนในชุมชนจะได้ทานอาหารที่ปลอดภัยดีต่อสุขภาพ

- นายสันติ เหลืองสุรภิสกุล ผู้ใหญ่บ้าน หมู่ 2 บ้านเหมืองแร่ ได้กล่าวว่าอยากให้เริ่มทีละโครงการก่อน เพื่อ
ทดลองก่อนว่าโครงการจะสามารถบรรลุตามเป้าหมายหรือไม่

- นายณัฐพงษ์ สถาณพันธ์ ตัวแทนบริษัท สหชาติเศรษฐกิจ จำกัด ได้กล่าวว่าอยากให้โครงการเป็นโครงการที่
ยั่งยืน ต่อเนื่อง และติดตามผลของโครงการอีกด้วย

- เลขาการ ได้ขอมติจากคณะกรรมการฯ เห็นชอบกับโครงการส่งเสริมปลูกพืชผักปลอดภัยของเกษตรกร
อำเภอหนองบัวหรือไม่ หรือมีข้อสอบถามเพิ่มเติมหรือไม่



แผนงานกิจกรรมส่งเสริมสุขภาพของชุมชน (250,000 บาท)

1.ส่งเสริมการออกกำลังกายของเยาวชน ใน ต.ทุ่งทอง
งบฯ 54,708 บาท (มติ เห็นชอบ)

2.ส่งเสริมปลูก “พืชผัก อาหาร ปลอดภัย ใส่ใจสุขภาพ”
งบฯ 70,000 บาท (มติ เห็นชอบ)

20XX presentation title 13

- คณะกรรมการฯ มีมติเห็นชอบกับโครงการส่งเสริมปลูกพืชผักปลอดภัย และไม่มีข้อสอบถามเพิ่มเติม
- นายณัฐพงษ์ สถาณพันธ์ ตัวแทนบริษัท สหชาติเศรษฐกิจ จำกัด ได้สอบถามว่าการแข่งขันกีฬาเยาวชนที่จัดขึ้น เรามีประเภททั่วไปหรือไม่ เพื่อสร้างชุมชนให้เข้มแข็งกีฬาหรือไม่
- นายสมนึก ประกาศพร ผู้อำนวยการโรงเรียนบ้านทุ่งทอง ได้ชี้แจงว่าในปีหน้าจะดำเนินการจัดกีฬาทุกช่วงวัย
- นายณัฐพงษ์ สถาณพันธ์ ตัวแทนบริษัท สหชาติเศรษฐกิจ จำกัด ได้ชี้แจงเพิ่มเติมว่า เพื่อเป็นการส่งเสริมสุขภาพ โดยแบ่งเป็นช่วงวัย
 - นายสุกชัย นิเวศน์สุคติ ผู้ใหญ่บ้าน หมู่ 1 บ้านทุ่งทอง ได้นำเสนอ “โครงการขยับกาย สบายชีวี” เป็นการออกกำลังกายของผู้ปกครองที่มารับลูกหลังเลิกเรียน โดยมีทีม อสม.ของแต่ละหมู่เป็นผู้นำ
 - นายณัฐพงษ์ สถาณพันธ์ ตัวแทนบริษัท สหชาติเศรษฐกิจ จำกัด ได้ชี้แจงว่า ของหมู่ 1 ทุ่งทอง อาจจะเป็นออกกำลังกายบาสโลบ แต่หมู่ 2 บ้านเหมืองแร่ อาจจะเป็นการเต้นแอโรบิกก็ได้ เพื่อเป็นการส่งเสริมสุขภาพคนในชุมชน
 - เลขานุการ ได้สอบถามคณะกรรมการฯ ในการใช้งบประมาณในโครงการ ขยับกาย สบายชีวี” ประมาณเท่าไร
 - นายไสว พิกุลศรี นายกองค์การบริหารส่วนตำบลทุ่งทอง ได้ชี้แจงว่าให้ตั้งงบประมาณทั้ง หมู่ 1 บ้านทุ่งทอง และหมู่ 2
 - นายสมนึก ประกาศพร ผู้อำนวยการโรงเรียนบ้านทุ่งทอง ได้ชี้แจงว่ามีค่าใช้จ่ายในการดำเนินโครงการ คือ
 - 1.ค่าวิทยากร 2.ค่าเดินทางวิทยากร 3.ค่าน้ำดื่ม 4.เครื่องเสียง เป็นต้น

- นายไสว พิกุลศรี นายกองค์การบริหารส่วนตำบลทุ่งทอง ได้ชี้แจงว่าสามารถทำกิจกรรมได้ที่อาคารอเนกประสงค์หมู่บ้านได้เลยหรือไม่
- นายสมนึก ประกาศพร ผู้อำนวยการโรงเรียนบ้านทุ่งทอง ได้ชี้แจงว่าสามารถทำกิจกรรมได้เลย
- นายอิศรานุวัฒน์ คงเถื่อน ผู้อำนวยการโรงพยาบาลส่งเสริมสุขภาพตำบลบ้านเหมืองแร่ ได้เสนอการตั้งงบประมาณ จำนวน 70,000 บาท โดยแบ่งเป็น 2 หมู่ คือหมู่ 1 บ้านทุ่งทอง 35,000 บาท และหมู่ 2 บ้านทุ่งทอง

แผนงานกิจกรรมส่งเสริมสุขภาพของชุมชน (250,000 บาท)

- 1.ส่งเสริมการออกกำลังกายของเยาวชน ใน ต.ทุ่งทอง**
งบฯ 54,708 บาท (มติ เห็นชอบ)
- 2.ส่งเสริมปลูก “พืชผัก อาหาร ปลอดภัย ใส่ใจสุขภาพ”**
งบฯ 70,000 บาท (มติ เห็นชอบ)
- 3. โครงการ “ขยับกาย สบายชีวี” ส่งเสริมการออกกำลังกาย**
ผู้สูงอายุ งบฯ 70,000 บาท (หมู่1,2)
- 4.งบฯ ส่วนที่เหลือเก็บไว้เผื่อฉุกเฉิน**

20XX presentation title 14

- นายสุกชัย นิเวศน์สุดติ ผู้ใหญ่บ้าน หมู่ 1 บ้านทุ่งทอง ได้ชี้แจงว่าของบ้านหมู่ 1 บ้านทุ่งทอง มีหมู่ 11 บ้านสระตายม และหมู่ 3 บ้านไทรงาม เข้าร่วมกิจกรรมด้วย
- นายชาคริต พรหมทอง ตัวแทนสาธารณสุขอำเภอหนองบัว ได้สอบถามว่าโครงการขยับกายสบายชีวี มีใครเป็นผู้รับผิดชอบโครงการ
- นายสุกชัย นิเวศน์สุดติ ผู้ใหญ่บ้าน หมู่ 1 บ้านทุ่งทอง ได้ชี้แจงว่าผู้รับผิดชอบโครงการคือ นายสมนึก ประกาศพร ผู้อำนวยการโรงเรียนบ้านทุ่งทอง
- นายชาคริต พรหมทอง ตัวแทนสาธารณสุขอำเภอหนองบัว ได้ชี้แจงว่าในการออกกำลังกาย ยังขาดในส่วน of เยาวชนเข้าร่วมกิจกรรม โดยกิจกรรมนี้สามารถทำในนามชมรม TO BE NUMBER ONE ได้ จะได้ทุกช่วงวัย และทำให้ บริษัท สหชาติเศรษฐกิจ จำกัด สามารถขยายเครือข่ายมาได้ เพราะว่าในชมรม TO BE NUMBER ONE มีความสอดคล้องกับกิจกรรมทั้งโครงการพืชผักปลอดภัย ใส่ใจสุขภาพ , โครงการขยับกาย สบายชีวี ซึ่งถือเป็นกิจกรรมสร้างภูมิคุ้มกันให้กับชุมชนอีกด้วย

- นายณัฐพงษ์ สถาณพันธ์ ตัวแทนบริษัท สหชาติเศรษฐกิจ จำกัด ได้ชี้แจงว่า ในการสร้างภูมิคุ้มกัน แบ่งออกเป็น 3 ช่วง คือ 1.เยาวชน 2.วัยผู้ใหญ่ 3.ผู้สูงอายุ ในการสร้างให้ห่างไกลยาเสพติด

- นายไสว พิกุลศรี นายกองค์การบริหารส่วนตำบลทุ่งทอง ได้ชี้แจงว่าในช่วงของเยาวชนทางโรงเรียนเป็นผู้ดำเนินการอยู่แล้ว

- นายชาคริต พรหมทอง ตัวแทนสาธารณสุขอำเภอหนองบัว ได้ชี้แจงว่าโครงการพืชผักปลอดภัย สามารถยกเป็นผลงานของชมรม TO BE NUMBER ONE ของบริษัทฯ ได้

- นายณัฐพงษ์ สถาณพันธ์ ตัวแทนบริษัท สหชาติเศรษฐกิจ จำกัด ได้รับทราบและโดยจะดำเนินร่วมหลายๆ ส่วนร่วมกัน โดยโรงเรียนอาจจะต้องมีชมรม TO BE NUMBER ONE โดยโรงเรียนสามารถเป็นเครือข่ายของบริษัทฯได้

- นายนพพร รัตนเวชสิทธิ ผู้อำนวยการโรงเรียนสหชาติเศรษฐกิจวิทยา ได้ชี้แจงว่าชมรม TO BE NUMBER ONE โดยโรงเรียนขยายโอกาสในตำบลต่อเข้าร่วมชมรม โดยมีโรงเรียนหนองบัวเป็นแกนนำให้ โดยทางโรงเรียนสหชาติเศรษฐกิจวิทยา ได้ดำเนินการด้านชมรม TO BE NUMBER ONE ในด้านกีฬา ด้านศิลปะ

- นายณัฐพงษ์ สถาณพันธ์ ตัวแทนบริษัท สหชาติเศรษฐกิจ จำกัด ได้ชี้แจงว่าสามารถนำชมรม TO BE NUMBER ONE มาใช้ร่วมกันได้

- เลขาฯ ได้สอบถามคณะกรรมการฯ ว่ามีข้อสอบถามหรือไม่

- นายอิศรานุวัฒน์ คงเถื่อน ผู้อำนวยการโรงพยาบาลส่งเสริมสุขภาพตำบลบ้านเหมืองแร่ ได้เสนอให้แก้ไขโครงการส่งเสริมการออกกำลังการของเยาวชนตำบลทุ่งทองและโรงเรียนในเขตพื้นที่ตำบลทุ่งทอง ยังดูไม่ครอบคลุม ให้แก้ไขเป็น โครงการส่งเสริมสุขภาพเด็กและเยาวชนในตำบลทุ่งทอง

- เลขาฯ ได้สอบถามคณะกรรมการฯ ได้สรุปยอดงบประมาณที่ใช้ไป 190,000 บาท โดยงบประมาณที่เหลือ 210,000 บาท จะขอเก็บไว้ใช้ในการตรวจสอบสุขภาพชุมชนประจำปี 2566 ต่อไป

- นายสันติ เหลืองสุรภิสกุล ผู้ใหญ่บ้าน หมู่ 2 บ้านเหมืองแร่ ได้สอบถามว่าผู้รับผิดชอบโครงการขยับกาย สบายชีวิ ของหมู่ 1 บ้านทุ่งทอง หมู่ 2 บ้านเหมืองแร่ เป็นใครเป็นผู้รับผิดชอบ

- นายสุภชัย นิเวศน์สุคติ ผู้ใหญ่บ้าน หมู่ 1 บ้านทุ่งทอง ของหมู่ 1 เป็นประธานเครือข่าย และจะมีทีมขยายเครือข่ายไปยังหมู่ 2 โดยผู้ใหญ่บ้านหมู่ 2 และผู้อำนวยการโรงพยาบาลส่งเสริมสุขภาพตำบลบ้านเหมืองแร่ เป็นที่ปรึกษาโครงการ

- นายอิศรานุวัฒน์ คงเถื่อน ผู้อำนวยการโรงพยาบาลส่งเสริมสุขภาพตำบลบ้านเหมืองแร่ ได้ชี้แจงว่าโครงการขยับกาย สบายชีวิ อาจจะให้ทีม อสม.เป็นคนดำเนินการ โดยมีผู้อำนวยการโรงพยาบาลส่งเสริมสุขภาพตำบลบ้านเหมืองแร่ และผู้ใหญ่บ้าน หมู่ 2 บ้านเหมืองแร่ เป็นผู้ดูแลและให้คำปรึกษา



- นายณัฐพงษ์ สถาณพันธ์ ตัวแทนบริษัท สหชาติเศรษฐกิจ จำกัด ได้กล่าวว่าโครงการนี้ อยากให้เป็นโครงการระยะยาว โดยดำเนินการติดตามผลทุกๆ 4 เดือน หรือ 6 เดือน และนำส่งโครงการด้วย

- นายสันติ เหลืองสุรภิสกุล ผู้ใหญ่บ้าน หมู่ 2 บ้านเหมืองแร่ ได้ชี้แจงว่าทีม อสม.ของแต่ละหมู่ จะเป็นผู้เก็บข้อมูลและดำเนินการ เพราะในปัจจุบันทีม อสม.ได้ดำเนินการอยู่แล้ว

- นายณัฐพงษ์ สถาณพันธ์ ตัวแทนบริษัท สหชาติเศรษฐกิจ จำกัด ได้เสนอว่าในโครงการขยายกายสบายชีวี ให้รายงานว่าในวันเริ่มโครงการมีผู้เข้าร่วมกิจกรรมจำนวนเท่าไร และอีก 6 เดือน มีผู้เข้าร่วมเพิ่มขึ้นจำนวนเท่าไร เพื่อติดตามความคืบหน้า

- นายชาคริต พรหมทอง ตัวแทนสาธารณสุขอำเภอหนองบัว ได้เสนอให้มีชมรม TO BE NUMBER ONE เพื่อที่จะได้มีผู้รับผิดชอบ 1 คน แต่จะมีทีมคณะกรรมการในส่วนต่าง ๆ มาทำร่วมกัน โดยผู้รับผิดชอบคือกลุ่มแกนนำ

- นายอิศรานุวัฒน์ คงเถื่อน ผู้อำนวยการโรงพยาบาลส่งเสริมสุขภาพตำบลบ้านเหมืองแร่ ได้ชี้แจงว่างบประมาณที่ใช้งบประมาณตอนนี้ใช้ไป 190,000 บาท และส่วนที่เหลือ 210,000 บาท เป็นค่าตรวจสุขภาพประจำปี 2566 โดยตอนนี้ทางตำบลของเรายังขาดเครื่องผลิตออกซิเจนไม่เพียงพอกับผู้ป่วยในชุมชน เนื่องจากเกิดภัยพิบัติทางธรรมชาติ และเดิมมีเครื่องผลิตออกซิเจน จำนวน 5 เครื่อง แต่ปัจจุบันเสียไป 3 เครื่อง โดยสามารถใช้การได้ปกติเพียง 2 เครื่อง ซึ่งตอนนี้มีผู้ป่วยระยะสุดท้าย และผู้ป่วยหอบหืด และมีเตียงปรับระดับได้ 3 เตียง โดยอุปกรณ์ทั้งหมดนี้ เราให้ยืมทั้งตำบลทุ่งทอง ซึ่งยังไม่มีพอต่อความต้องการ จึงขอเสนอว่า หากมีงบประมาณเหลือจากการตรวจสุขภาพชุมชนแล้ว ขอเสนอให้จัดซื้อผลิตออกซิเจนจำนวน 1 เครื่อง เพราะงบกองทุนต้องใช้ให้หมดภายในปีนั้นๆ

- นายณัฐพงษ์ สถาณพันธ์ ตัวแทนบริษัท สหชาติเศรษฐกิจ จำกัด ได้ชี้แจงว่าในส่วนของงบประมาณที่เหลือเราอาจจะเบิกใช้โครงการตามปกติ และก่อนจะสิ้นปี เราอาจจะมาประชุมกันว่าเหลืองบประมาณเท่าไร และเปิดบัญชีเก็บไว้ โดยมีผู้ลงนามเบิก 4 ท่าน แต่สามารถลงนามเบิกได้ 2 ท่าน ใน 4 ท่าน โดยนำบัญชีควบคุมไว้ว่าแต่ละกองทุนเหลืองบประมาณเท่าไรและอาจจะนำไปใช้ในปีหน้า แต่ภายในปีสามารถเบิกจ่ายตามโครงการได้ แต่จะมาสรุบในเดือนธันวาคมว่ามีงบประมาณคงเหลือเท่าไร

- นายอิศรานุวัฒน์ คงเถื่อน ผู้อำนวยการโรงพยาบาลส่งเสริมสุขภาพตำบลบ้านเหมืองแร่ ได้ชี้แจงว่า เครื่องผลิตออกซิเจนราคาประมาณ 30,000 – 40,000 บาท โดยทางบริษัทฯ เป็นผู้ดำเนินการจัดซื้อให้อยู่แล้ว แต่ถ้างบประมาณเหลือทั้ง 3 แปลงประทานบัตร จะขอเสนอให้จัดซื้อเครื่องออกซิเจนเพิ่ม จำนวน 1 เครื่อง

- เลขานุการ ได้สอบถามคณะกรรมการฯ ว่ามีข้อสอบถามเพิ่มเติมหรือไม่

- คณะกรรมการฯ ไม่มีข้อสอบถามเพิ่มเติม



ประธานจึงกล่าวปิดการประชุม เวลา 12.00 นาฬิกา

(นายปรีชา แก้วใหญ่)

ผู้จัดทำรายงานการประชุม

(นายณัฐพงษ์ สถาณพันธ์)

ประธานที่ประชุม

(นายอิศรานุวัฒน์ คงเถื่อน)

ผอ.รพ.สต.บ้านเหมืองแร่

ผู้รับรองรายงาน

(นายสุภชัย นิเวศน์สุคติ)

ผู้ใหญ่บ้าน หมู่ 1 บ้านทุ่งทอง

ผู้รับรองรายงาน

(นายสันติ เหลืองสุรภัสกุล)

ผู้ใหญ่บ้าน หมู่ 2 บ้านเหมืองแร่

ผู้รับรองรายงาน

(นายสมชาย แยมกุล)

กำนันตำบลทุ่งทอง

ผู้รับรองรายงาน

(นายไสว พิกุลศรี)

นายกองค์การบริหารส่วนตำบลทุ่งทอง

ผู้รับรองรายงาน

เอกสารแนบ 4

สำเนาบัญชีกองทุนพัฒนาหมู่บ้านรอบพื้นที่เหมืองแร่
สำเนาบัญชีกองทุนเฝ้าระวังสุขภาพชุมชน
ประธานบัตรที่ 29538/15093
บริษัท สหชาติเศรษฐกิจ จำกัด

ข้อกำหนดและเงื่อนไขเงินฝากออมทรัพย์ 活期储蓄存款账户的条款与条件 Terms and Conditions of Savings Deposit

1. โปรดนำสมุดบัญชีนี้ไปทุกครั้งที่ต้องการติดต่อธนาคาร 到本行办理相关业务时，请携带此存折。This passbook is required when contacting our bank.
2. สมุดนี้เป็นเพียงสมุดบัญชีเท่านั้น ยังถือไม่ได้ว่ายอดคงเหลือในสมุดนี้ถูกต้อง จนกว่าจะได้ตรวจสอบตรงกับบัญชีของธนาคารแล้ว
本存折所示余额，除非经核实与本行账户记录一致，不视为正确的余额。This booklet is only an account passbook. The balance shown herein will not be deemed correct unless verified by the corresponding balance shown in the account kept by and at our bank.
3. สิทธิในบัญชีเงินฝาก/สมุดเล่มนี้ ผู้ฝากจะโอนให้ผู้อื่น เปลี่ยนมือ แก่ใจ หรือฉีกแผ่นใดแผ่นหนึ่งออก หรือนำไปเป็นหลักทรัพย์แก่บุคคลอื่น จะต้องได้รับความยินยอมเป็นหนังสือจากธนาคารแล้วเท่านั้น
储户须获得本行的书面同意方可将存款账户及本存折的权益转让他人、转手、变更、或撕下其中任何一页、或用作他人的担保品。
The right to funds in this deposit account/passbook is not transferable, nor can it be used as security for a third party unless written consent is given by the Bank. The depositor may not make any changes on, or tear any pages off of, this passbook.
4. การถอนเงินหรือปิดบัญชีต่างสำนักงาน โปรดแสดงบัตรประจำตัวต่อเจ้าหน้าที่ธนาคาร 跨分行取款或销户，须出示身份证或护照。For withdrawals from this account or the closing of it at any branch, please show proper identification.
5. ถ้าสมุดเล่มนี้สูญหาย ผู้ฝากต้องแจ้งความ และต้องแจ้งให้ธนาคารทราบเป็นหนังสือหรือทางช่องทางที่ธนาคารกำหนดทันที ณ สาขาบัญชี
若存折遗失，存款人须报警并立即以书面形式或通过本行指定的渠道通知开户分行。In case of loss of this passbook, the account owner must file a police report and notify our bank in writing or via the channels specified at the branch where the account was opened.
6. ในกรณีที่บัญชีเกิดการเคลื่อนไหว และยอดคงเหลือในบัญชีต่ำกว่าที่กำหนด ธนาคารจะปิดบัญชีและ/หรือพิจารณาเริ่มมีค่าธรรมเนียมของหลักเกณฑ์ที่ธนาคารกำหนด
若闲置且余额低于本行规定的账户，本行将按相关规定注销账户，和/或收取账户维持费。An account that has been dormant and has not maintained a minimum balance as specified by our bank will be closed, and/or be subject to a maintenance fee at the rate and in the manner prescribed by our bank.

9951004-03-21 (120 g.) สอบถามข้อมูลเพิ่มเติม K-Contact Center 02-8888888 หรือ www.kasikornbank.com

สำนักงาน
办事处 สาขาหนองบัว
OFFICE

ธนาคารกสิกรไทย
开泰银行 KASIKORNBANK



เลขที่บัญชี
帐户号码
A/C NO.

146-3-88571-7

ชื่อ 帐户名称 NAME

บจก. สหชาติเศรษฐกิจ เพื่อ กองทุนพัฒนาหมู่บ้าน
รอบพื้นที่เชียงใหม่ ปบ. 29538/15093

เงินฝากนี้ได้รับความคุ้มครองจากสถาบันคุ้มครองเงินฝากตามจำนวนที่กำหนดไว้ในกฎหมาย
此存款在法定限额内获存款保险机构担保。This deposit shall be protected by the Deposit Protection Agency in the amount specified in the relevant laws.

สาขาผู้ให้บริการ 0872
บัญชีเงินฝากออมทรัพย์

KH027269

77337314

ธนาคารไม่มีนโยบายรับฝากสมุดบัญชีทุกประเภทของลูกค้า
本行无为客户保管任何账户存折的政策 The Bank will not hold customer passbooks of any type



วันที่ 日期 DATE	คำย่อ 代码 CODE	ถอน 取款 WITHDRAWAL	ฝาก 存款 DEPOSIT	คงเหลือ 余额 BALANCE	หมายเลข 出納員号码 TELLER NO.
1	*****B/F			0.00	
2	03/01/23TTN	500,000.00		500,000.00	K0690782
3	09/02/23CS	25,000.00		475,000.00	K0566355
4	17/03/23CS	199,999.50		275,000.50	K0641149
5	16/06/23INN	523.85		275,524.35	PCB09400
6	16/06/23TXN	5.24		275,519.11	PCB09400
7	24/07/23CS	75,000.00		200,519.11	K0566355
8	15/12/23INN	470.73		200,989.84	PCB09400
9	15/12/23TXN	4.71		200,985.13	PCB09400
10	27/12/23PC	54,856.00		255,841.13	K0641149
11					
12					
13					
14					
15					
16					
17					
18					
19					
20					
21					
22					
23					
24					

K-eMail Statement

บริการรับรายการเดินบัญชีทางอีเมลฟรี

K-eMail Statement (บริการรับรายการเดินบัญชีทางอีเมลฟรี)
เช็คทุกความเคลื่อนไหวทางการเงินผ่านอีเมลฟรี ส่งให้ตามรอบโดยอัตโนมัติ
ไม่ต้องไปที่สาขา สมัครง่าย ๆ ผ่าน www.kasikornbank.com และ
K-Contact Center โทร. 0-28888888 กด 02 ได้ทุกวันตลอด 24 ชั่วโมง

"คำย่อ"และ"หมายเลข" โปรดดูปกหลังด้านใน 代码和编号含义, 请阅存折底页 "CODE" and "TELLER NO." Please see inside back cover

ข้อกำหนดและเงื่อนไขเงินฝากออมทรัพย์ 活期储蓄存款账户的条款与条件 Terms and Conditions of Savings Deposit

1. โปรดนำสมุดบัญชีไปทุกครั้งที่ต้องติดต่อธนาคาร 到本行办理相关业务时，请携带此存折。This passbook is required when contacting our bank.
2. สมุดนี้เป็นเพียงสมุดบัญชีเท่านั้น ยังถือไม่ได้ว่ายอดคงเหลือในสมุดนี้ถูกต้อง จนกว่าจะได้ตรวจสอบตรงกับบัญชีของธนาคารแล้ว
本存折所示余额，除非经核实与本行账户记录一致，不视为正确的余额。This booklet is only an account passbook. The balance shown herein will not be deemed correct unless verified by the corresponding balance shown in the account kept by and at our bank.
3. สิทธิตามบัญชีเงินฝาก/สมุดเล่มนี้ ผู้ฝากจะโอนให้ผู้อื่น แลี่ยนมือ แก่หรือ หรือฉีกแผ่นใดแผ่นหนึ่งออก หรือนำไปเป็นหลักทรัพย์แก่บุคคลอื่นได้ ต้องขออนุญาต
ความยินยอมเป็นหนังสือจากธนาคารแล้วเท่านั้น
储户须获得本行的书面同意方可将存款账户及本存折的收益转让他人、转手、变更、或撕下其中任何一页、或用作他人的担保品。
The right to funds in this deposit account/passbook is not transferable, nor can it be used as security for a third party **unless written consent is given by the Bank**. The depositor may not make any changes on, or tear any pages off of, this passbook.
4. การถอนเงินหรือปิดบัญชีต่างสำนักงาน โปรดแสดงบัตรประจำตัวต่อเจ้าหน้าที่ธนาคาร 跨分行取款或销户，须出示身份证或护照。For withdrawals from this account or the closing of it at any branch, please show proper identification.
5. ถ้าสมุดเล่มนี้สูญหาย ผู้ฝากต้องแจ้งความ และต้องแจ้งให้ธนาคารทราบเป็นหนังสือหรือตามช่องทางที่ธนาคารกำหนดทันที ณ สาขาเจ้าของบัญชี
若存折遗失，存款人须报警并立即以书面形式或通过本行指定的渠道通知开户分行。In case of loss of this passbook, the account owner must file a police report and notify our bank in writing or via the channels specified at the branch where the account was opened.
6. ในกรณีบัญชีมีการเคลื่อนไหว และยอดคงเหลือในบัญชีต่ำกว่าที่กำหนด ธนาคารจะเปิดบัญชีและ/หรือคิดค่าธรรมเนียมรักษาบัญชีตามหลักเกณฑ์ที่ธนาคารกำหนด
对闲置且余额低于本行规定的账户，本行将按相关规定注销账户，和/或收取账户维持费。An account that has been dormant and has not maintained a minimum balance as specified by our bank will be closed, and/or be subject to a maintenance fee at the rate and in the manner prescribed by our bank.

9951004-03-21 (120 g.) สอบถามข้อมูลเพิ่มเติม K-Contact Center 02-8888888 หรือ www.kasikornbank.com

สำนักงาน

办事处

OFFICE

สาขาหนองบัว

ธนาคารกสิกรไทย
开泰银行 KASIKORN BANK



เลขที่บัญชี

帐户号码

A/C NO.

146-3-87563-0

ชื่อ 帐户名称 NAME

บจก. สหชาติเศรษฐกิจ เพื่อ
กองทุนเฝ้าระวังสุขภาพชุมชน ปบ. 29538/15093

เงินฝากนี้ได้รับความคุ้มครองจากสถาบันคุ้มครองเงินฝากตามจำนวนที่กำหนดไว้ในกฎหมาย
此存款在法定限额内获存款保险机构担保。This deposit shall be protected by the Deposit Protection Agency in the amount specified in the relevant laws.

สาขาผู้ให้บริการ 0872
บัญชีเงินฝากออมทรัพย์

KH028509

77337312

ธนาคารไม่มีนโยบายรับฝากสมุดบัญชีทุกประเภทของลูกค้า
本行无为客户保管任何账户存折的政策 The Bank will not hold customer passbooks of any type



วันที่ 日期 DATE	คำย่อ 代码 CODE	ถอน 取款 WITHDRAWAL	ฝาก 存款 DEPOSIT	คงเหลือ 余额 BALANCE	หมายเลข 柜员号码 TELLER NO.
1	*****B/F			0.00	
2	03/01/23TTN		200,000.00	200,000.00	K0690782
3	17/03/23CS	27,354.00		172,646.00	K0641149
4	07/04/23CS	35,000.00		137,646.00	K0597928
5	24/04/23CS	35,000.00		102,646.00	K0597928
6	16/06/23INN		224.76	102,870.76	PCB09400
7	16/06/23TXN		2.25	102,868.51	PCB09400
8	17/11/23CS	20,000.00		82,868.51	K0641149
9	08/12/23CS	10,000.00		72,868.51	K0641149
10	15/12/23INN		216.84	73,085.35	PCB09400
11	15/12/23TXN		2.17	73,083.18	PCB09400
12					
13					
14					
15					
16					
17					
18					
19					
20					
21					
22					
23					
24					

K-eMail Statement

บริการรับรายการเดินบัญชีทางอิเล็กทรอนิกส์ไทย

K-eMail Statement (บริการรับรายการเดินบัญชีทางอิเล็กทรอนิกส์ไทย)
เช็คทุกความเคลื่อนไหวทางการเงินผ่านอีเมลฟรี ส่งให้ตามรอบโดยอัตโนมัติ
ไม่ต้องไปที่สาขา สมัครง่าย ๆ ผ่าน www.kasikombank.com และ
K-Contact Center โทร. 0-28888888 กด 02 ได้ทุกวันตลอด 24 ชั่วโมง

"คำย่อ"และ"หมายเลข" โปรดดูปกหลังด้านใน 代码和编号含义, 请阅存折底页 "CODE" and "TELLER NO." Please see inside back cover



เอกสารแนบ 5

แผนงานและผลการดำเนินงานโครงการ
จากกองทุนพัฒนาหมู่บ้านรอบพื้นที่เหมืองแร่
และโครงการจากกองทุนเฝ้าระวังสุขภาพชุมชน
โดยรอบพื้นที่โครงการเหมืองแร่ยิปซัม
บริษัท สหชาติเศรษฐกิจ จำกัด ประจำปี 2566
และภาพการดำเนินกิจกรรม

แผนและผลการดำเนินงาน โครงการภายใต้กองทุนพัฒนาหมู่บ้านรอบพื้นที่เหมืองแร่ (29538/15093)
 บริษัท สหชาติเศรษฐกิจ จำกัด ประจำปี 2566

กิจกรรม	ปี 2566												ปี 2567		ผู้รับผิดชอบ	หมายเหตุ
	ม.ค	ก.พ	มี.ค	เม.ย	พ.ค	มิ.ย	ก.ค.	ส.ค.	ก.ย	ต.ค.	พ.ย	ธ.ค	ม.ค	ก.พ		
1.แผนการประชุมคณะกรรมการมวลชนสัมพันธ์	<div><div></div><div></div></div>														คณะกรรมการมวลชนสัมพันธ์	
2.ให้แต่ละหน่วยงานเสนอและพิจารณาโครงการ เสนอโครงการ จำนวน 4 โครงการ ดังนี้ 1.โครงการทำฝายเพดานศาลาธรรมสังเวช วัดสหชาติ ประชาธรรม 2.โครงการก่อสร้างอ่างสงน้ำผู้มาปฏิบัติธรรมวัดทุ่งทอง 3.โครงการสร้างหอกระจายข่าวและปรับปรุงห้องเก็บ เครื่องขยายเสียง หมู่ 1 บ้านเขาแม่แก้ว 4.โครงการเทलगานกิจกรรม โรงพยาบาลส่งเสริมสุขภาพ ตำบลบ้านเหมืองแร่	<div><div></div><div></div></div>			<div><div></div><div></div></div>		<div><div></div><div></div></div>						<div><div></div><div></div></div>			คณะกรรมการมวลชนสัมพันธ์	
3. เบิกงบประมาณเพื่อมอบให้แต่ละโครงการ นำไป ดำเนินการ			<div><div></div><div></div></div>		<div><div></div><div></div></div>						<div><div></div><div></div></div>				คณะกรรมการมวลชนสัมพันธ์	
4.ติดตามความคืบหน้าของแต่ละโครงการ				<div><div></div><div></div></div>		<div><div></div><div></div></div>						<div><div></div><div></div></div>	<div><div></div><div></div></div>		คณะกรรมการมวลชนสัมพันธ์	
5.จัดทำรายงานกองทุน													<div><div></div><div></div></div>		บริษัท สหชาติเศรษฐกิจ จำกัด	

หมายเหตุ : Plan
 Action

<div><div></div><div>บริษัท สหชาติเศรษฐกิจ จำกัด</div></div> <div><div></div><div>บริษัท เอ็มอีเอส ทราเวลสปอर्ट จำกัด</div></div>	แผนและผลการดำเนินงาน โครงการภายใต้กองทุนเฝ้าระวังสุขภาพชุมชน(29538/15093) บริษัท สหชาติเศรษฐกิจ จำกัด ประจำปี 2566																
กิจกรรม	ปี 2566												ปี 2567		ผู้รับผิดชอบ	หมายเหตุ	
	ม.ค	ก.พ	มี.ค	เม.ย	พ.ค	มิ.ย	ก.ค.	ส.ค.	ก.ย	ต.ค.	พ.ย	ธ.ค	ม.ค	ก.พ			
1.แผนการประชุมคณะกรรมการมวลชนสัมพันธ์			<div></div> <div></div>					<div></div> <div></div>								คณะกรรมการมวลชนสัมพันธ์	
2.ให้แต่ละหน่วยงานเสนอและพิจารณาโครงการ เสนอโครงการ จำนวน 5 โครงการ ดังนี้ 1.โครงการส่งเสริมสุขภาพร่างกายของเด็กและ เยาวชนตำบลทุ่งทอง 2.โครงการส่งเสริมการปลูกพืชผักปลอดภัย ใส่ใจ สุขภาพ 3.โครงการขยายกายสบายชีวา 4.จัดแข่งขันกีฬาฟุตบอล สหชาติคัพ ครั้งที่ 3 5.จัดตรวจสุขภาพชุมชน ประจำปี 2566				<div></div> <div></div>					<div></div> <div></div>	<div></div> <div></div>	<div></div> <div></div>	<div></div> <div></div>				คณะกรรมการมวลชนสัมพันธ์	
3. เบิกงบประมาณเพื่อมอบให้แต่ละโครงการ นำไป ดำเนินงาน				<div></div> <div></div>					<div></div> <div></div>	<div></div> <div></div>	<div></div> <div></div>					คณะกรรมการมวลชนสัมพันธ์	
4.ติดตามความคืบหน้าของแต่ละโครงการ					<div></div> <div></div>				<div></div> <div></div>	<div></div> <div></div>	<div></div> <div></div>	<div></div> <div></div>				คณะกรรมการมวลชนสัมพันธ์	
4.ตรวจสุขภาพประชาชน												<div></div> <div></div>				คณะกรรมการมวลชนสัมพันธ์ และหน่วยงานตรวจสุขภาพ	
5.จัดทำรายงานกองทุน													<div></div> <div></div>			บริษัท สหชาติเศรษฐกิจ จำกัด	

หมายเหตุ : Plan
 Action

ภาพการดำเนินโครงการ ภายใต้กองทุนพัฒนาหมู่บ้านรอบพื้นที่เหมืองแร่
(29538/15093) ประจำปี 2566

ประมวลภาพ 1. โครงการทำไฟฟ้าเพดานศาลาธรรมสังเวช วัดสหชาติประชาธรรม หมู่ 2 บ้านเหมืองแร่
งบประมาณจำนวน 66,666.50 บาท



ประมวลภาพ 2. โครงการสร้างอ่างสรงน้ำผู้มาปฏิบัติธรรมวัดทุ่งทอง งบประมาณจำนวน 66,666.50 บาท



ประมวลภาพ 3. โครงการสร้างหอกระจายข่าวและปรับปรุงห้องเก็บเครื่องขยายเสียงหมู่ 1 บ้านทุ่งทอง
งบประมาณจำนวน 63,395 บาท



ประมวลภาพ 4. โครงการเทพื้นคอนกรีตลานกิจกรรมโรงพยาบาลส่งเสริมสุขภาพตำบลบ้านเหมืองแร่
งบประมาณจำนวน 58,100 บาท



ภาพการดำเนินโครงการ ภายใต้กองทุนเฝ้าระวังสุขภาพชุมชน (29538/15093) ประจำปี 2566

ประมวลภาพ 1. โครงการส่งเสริมสุขภาพการออกกำลังกายของเด็กและเยาวชนตำบลทุ่งทอง

งบประมาณจำนวน 27,354 บาท



ประมวลภาพ 2. โครงการ ส่งเสริมการปลูกพืชผัก อาหารปลอดภัย ใส่ใจสุขภาพ
จัดอบรมการทำปุ๋ยน้ำ ให้กับเกษตรกร ในตำบลทุ่งทอง 14 หมู่บ้าน งบประมาณจำนวน 35,000 บาท



ประมวลภาพ 3. โครงการ ขยับกาย สบายชีวา ส่งเสริมการออกกำลังกายผู้สูงอายุ หมู่ 1
บ้านทุ่งทอง หมู่ 2 บ้านเหมืองแร่ ตำบลทุ่งทอง งบประมาณจำนวน 35,000 บาท



ประมวลภาพ 4. การจัดการแข่งขันฟุตบอล 7 คน สหชาติคัพ ครั้งที่ 3 ประมาณจำนวน 20,000 บาท



ประมวลภาพ 5. โครงการตรวจสุขภาพชุมชนรอบพื้นที่เหมืองแร่ บริษัท สหชาติเศรษฐกิจ จำกัด ประจำปี 2566 จัดขึ้น ในวันที่ 14-15 ธันวาคม 2566 โดยดำเนินการตรวจสุขภาพคนในชุมชน หมู่ 1 บ้านทุ่งทอง และหมู่ 2 บ้านเหมืองแร่ มีผู้เข้ารับการตรวจสุขภาพจำนวน 300 คน งบประมาณจำนวน 10,000 บาท











เอกสารแนบ 6

รายละเอียดบัญชีค่าใช้จ่ายบัญชีกองทุนพัฒนาหมู่บ้าน
รอบพื้นที่เหมืองแร่ และกองทุนเฝ้าระวังสุขภาพชุมชน
บริษัท สหชาติเศรษฐกิจ จำกัด
ประจำปี 2566

บัญชีควบคุมสมุดรณาคกรกสิกรไทย สาขาหนองบัว เลขที่ 146-3-88571-7
 บจก.สหชาติเศรษฐกิจ เพื่อกองทุนพัฒนาหมู่บ้านรอบพื้นที่เหมืองแร่ ปบ.29538/15093

ปี 2566					
วันที่	รายการ	ฝาก	ถอน	คงเหลือ	สถานะ
3 ม.ค. 66	บริษัทฯ นำเงินฝากเข้า ประจำปีงบประมาณ 2566	500,000.00	0.00	500,000.00	
10 ม.ค. 66	เบิกงบประมาณเพื่อบริหารจัดการฯ ประจำปี 2566	0.00	25,000.00	475,000.00	
16 มี.ค. 66	เบิกงบประมาณโครงการสร้างอ่างทรงน้ำมาปฏิบัติธรรม วัดทุ่งทอง	0.00	66,666.50	408,333.50	นำจ่ายแล้ว
16 มี.ค. 66	เบิกงบประมาณโครงการหอกระจายข่าวและปรับปรุงห้องเก็บเครื่องขยายเสียง หมู่ 1 บ้านทุ่งทอง	0.00	66,666.50	341,667.00	นำจ่ายแล้ว
16 มี.ค. 66	เบิกงบประมาณโครงการทำฝายเพดานศาลาธรรมสังเวชและเทถนนคอนกรีตเสริมเหล็ก วัดสหชาติประชาธรรม	0.00	66,666.50	275,000.50	นำจ่ายแล้ว
16 มิ.ย. 66	ดอกเบี้ย	523.85	0.00	275,524.35	
16 มิ.ย. 66	หัก ณ ที่จ่าย จากดอกเบี้ยที่ได้รับจากรณาคกรกสิกรไทย	0.00	5.24	275,519.11	
24 ก.ค. 66	เบิกงบประมาณโครงการเทพื้นคอนกรีตลานกิจกรรม รพ.สต.บ้านเหมืองแร่	0.00	75,000.00	200,519.11	นำจ่ายแล้ว
15 ธ.ค. 66	ดอกเบี้ย	470.73	0.00	200,989.84	
15 ธ.ค. 66	หัก ณ ที่จ่าย จากดอกเบี้ยที่ได้รับจากรณาคกรกสิกรไทย	0.00	4.71	200,985.13	
27 ธ.ค. 66	ฝากเงินคงเหลือในส่วนบริหารจัดการและในส่วนคงเหลือจากโครงการต่างๆ ประจำปี 2566	54,856.00	0.00	255,841.13	
	คงเหลือ			255,841.13	

บัญชีควบคุมสมุดรณาคารกสิกรไทย สาขาหนองบัว เลขที่ 146-3-87563-0
 บจก.สหชาติเศรษฐกิจ (กองทุนเฝ้าระวังสุขภาพ ปบ.29538/15093)



ปี 2566						
วันที่	รายการ	ยอดยกมา	ฝาก	ถอน	คงเหลือ	สถานะ
3 ม.ค. 66	บริษัทนำฝากเข้า	0	200,000.00	0.00	200,000.00	
17 มี.ค. 66	เบิกงบโครงการส่งเสริมการออกกำลังกายของเยาวชน ในตำบลทุ่งทอง	200,000.00	0.00	27,354.00	172,646.00	ดำเนินการแล้ว
7 เม.ย. 66	เบิกโครงการ “ขยับกาย สบายชีวี” ส่งเสริมการออกกำลังกายผู้สูงอายุ	172,646.00	0.00	35,000.00	137,646.00	ดำเนินการแล้ว
24 เม.ย. 66	เบิกโครงการส่งเสริมปลูก “พืชผัก อาหาร ปลอดภัย ใส่ใจสุขภาพ”	137,646.00	0.00	35,000.00	102,646.00	ดำเนินการแล้ว
16 มิ.ย. 66	ได้รับดอกเบี้ย จากรณาคารกสิกรไทย	102,646.00	224.76	0.00	102,870.76	
16 มิ.ย. 66	หัก ณ ที่จ่าย จากดอกเบี้ยที่ได้รับจากรณาคารกสิกรไทย	102,870.76	0.00	2.25	102,868.51	
17 พ.ย. 66	เบิกเพื่อสนับสนุนส่งเสริมการออกกำลังกายของเยาวชน โครงการฟุตบอล 7 คน "สหชาติคัพ ครั้งที่ 3"	102,868.51	0.00	20,000.00	82,868.51	ดำเนินการแล้ว
8 ธ.ค. 66	ตรวจสุขภาพชุมชน ประจำปี 2566	82,868.51	0.00	10,000.00	72,868.51	ดำเนินการแล้ว
15 ธ.ค. 66	ได้รับดอกเบี้ย จากรณาคารกสิกรไทย	72,868.51	216.84	0.00	73,085.35	
15 ธ.ค. 66	หัก ณ ที่จ่าย จากดอกเบี้ยที่ได้รับจากรณาคารกสิกรไทย	73,085.35	0.00	2.17	73,083.18	
	คงเหลือ		200,224.76	117,356.25	73,083.18	



เอกสารแนบ 7

แผนการดำเนินงาน โครงการตรวจสอบสุขภาพชุมชน และ
โครงการกองทุนพัฒนาหมู่บ้านรอบพื้นที่เหมืองแร่
บริษัท สหชาติเศรษฐกิจ จำกัด
ประจำปี 2567

 บริษัท สหชาติเศรษฐกิจ จำกัด	แผนและผลการดำเนินงาน โครงการตรวจสอบสุขภาพชุมชน ภายใต้กองทุนเฝ้าระวังสุขภาพชุมชน (29538/15093) บริษัท สหชาติเศรษฐกิจ จำกัด ประจำปี 2567														
กิจกรรม	ปี 2567											ปี 2568			ผู้รับผิดชอบ
	ม.ค	ก.พ	มี.ค	เม.ย	พ.ค	มิ.ย	ก.ค	ส.ค	ก.ย	พ.ย	ธ.ค	ม.ค	ก.พ	มี.ค	
1.แผนการประชุมคณะกรรมการมวชนสัมพันธ์ ประจำปี 2567															คณะกรรมการมวชนสัมพันธ์
2.ประชุมเพื่อพิจารณาการตรวจสอบสุขภาพชุมชน															คณะกรรมการมวชนสัมพันธ์
3.ทำเรื่องจ้างหน่วยงานตรวจสอบสุขภาพชุมชน															คณะกรรมการมวชนสัมพันธ์
5.ตรวจสอบสุขภาพประชาชน															บริษัท สหชาติเศรษฐกิจ จำกัด หน่วยงานตรวจสอบสุขภาพ
6.นำผลการตรวจสอบสุขภาพชุมชน ประจำปี 2567 นำส่งให้กับ โรงพยาบาลส่งเสริมสุขภาพตำบลบ้านเหมืองแร่															บริษัท สหชาติเศรษฐกิจ จำกัด หน่วยงานตรวจสอบสุขภาพ
7.จัดทำรายงานสรุปผลการตรวจสอบสุขภาพชุมชน ส่งให้หน่วยงานราชการ															บริษัท สหชาติเศรษฐกิจ จำกัด

หมายเหตุ : Plan
 Action

<div><div>บริษัท สหชาติเศรษฐกิจ จำกัด</div><div>บริษัท เซ้าทีเอสดี ทราเวลสปอร์ต จำกัด</div></div>	แผนและผลการดำเนินงาน โครงการภายใต้กองทุนพัฒนาหมู่บ้านรอบพื้นที่เหมืองแร่ (29538/15093) บริษัท สหชาติเศรษฐกิจ จำกัด ประจำปี 2567															
กิจกรรม	ปี 2567												ปี 2568		ผู้รับผิดชอบ	หมายเหตุ
	ม.ค	ก.พ	มี.ค	เม.ย	พ.ค	มิ.ย	ก.ค.	ส.ค.	ก.ย	ต.ค.	พ.ย	ธ.ค	ม.ค	ก.พ		
1.แผนการประชุมคณะกรรมการมวลชนสัมพันธ์															คณะกรรมการมวลชนสัมพันธ์	
2.ให้แต่ละหน่วยงานเสนอและพิจารณาโครงการ															คณะกรรมการมวลชนสัมพันธ์	
4.ติดตามความคืบหน้าของแต่ละโครงการ															คณะกรรมการมวลชนสัมพันธ์	
5.จัดทำรายงานกองทุน															บริษัท สหชาติเศรษฐกิจ จำกัด	

หมายเหตุ :  Plan
 Action

ข้อกำหนดและเงื่อนไขเงินฝากออมทรัพย์ 活期儲蓄存款账户的条款与条件 Terms and Conditions of Savings Deposit

- 1 โปรดนำสมุดบัญชีนี้ไปทุกครั้งที่ติดต่อธนาคาร 到本行办理相关业务时，请携带此存折。This passbook is required when contacting our bank.
- 2 สมุดนี้เป็นเพียงสมุดบัญชีเท่านั้น ยังถือไม่ได้ว่ายอดคงเหลือในสมุดนี้ถูกต้อง จนกว่าจะได้รับการตรวจสอบตรงกับบัญชีของธนาคารแล้ว
本存折所示余额，除非经核实与本行账户记录一致，不视为正确的余额。This booklet is only an account passbook. The balance shown herein will not be deemed correct unless verified by the corresponding balance shown in the account kept by and at our bank.
- 3 สิทธิในการบัญชีเงินฝาก/สมุดเล่มนี้ ผู้ฝากจะโอนให้ผู้อื่น เปลี่ยนมือ แก้ไข หรือฉีกแบ่งใดแห่งหนึ่งออก หรือนำไปเป็นหลักฐานประกันแก่บุคคลอื่นได้ ต่อเมื่อได้รับความยินยอมเป็นหนังสือจากธนาคารแล้วเท่านั้น
储户须获得本行的书面同意方可将存款账户及本存折的权益转让给他人、转手、变更、或撕下其中任何一页，或用作他人的担保品。
The right to funds in this deposit account/passbook is not transferable, nor can it be used as security for a third party **unless written consent is given by the Bank. The depositor may not make any changes on, or tear any pages off of, this passbook.**
- 4 การถอนเงินหรือปิดบัญชีต้องนำบัตรประจำตัวต่อเจ้าหน้าที่ธนาคาร 跨分行取款或销户，须出示身份证或护照。For withdrawals from this account or the closing of it at any branch, please show proper identification.
- 5 ถ้าสมุดเล่มนี้สูญหาย ผู้ฝากต้องแจ้งความ และต้องแจ้งให้ธนาคารทราบเป็นหนังสือหรือตามช่องทางที่ธนาคารกำหนดทันที ณ สาขาเจ้าของบัญชี
若存折遗失，存款人须报警并立即以书面形式或通过本行指定的渠道通知开户分行。In case of loss of this passbook, the account owner must file a police report and notify our bank in writing or via the channels specified at the branch where the account was opened.
- 6 ในกรณีที่บัญชีขาดการเคลื่อนไหว และยอดคงเหลือในบัญชีต่ำกว่าที่กำหนด ธนาคารจะปิดบัญชีและหรือคิดค่าธรรมเนียมรักษาสถานะบัญชีตามหลักเกณฑ์ที่ธนาคารกำหนด
对闲置且余额低于本行规定的账户，本行将按相关规定注销账户，和/或收取账户维持费。An account that has been dormant and has not maintained a minimum balance as specified by our bank will be closed, and/or be subject to a maintenance fee at the rate and in the manner prescribed by our bank.

9951004-03-21 (120 g.) สอบถามข้อมูลเพิ่มเติม K-Contact Center 02-8888888 หรือ www.kasikornbank.com

สำนักงาน

办事处 สาขานองบัว

OFFICE

ธนาคารกสิกรไทย

开泰银行 KASIKORNBANK



เลขที่บัญชี

帐户号码

A/C NO.

146-3-88571-7

ชื่อ 帐户名称 NAME

บจก. สหชาติเศรษฐกิจ เพื่อ กองทุนพัฒนาหมู่บ้าน
รอบพื้นที่เหมืองแร่ ปบ. 29538/15093

เงินฝากนี้ได้รับความคุ้มครองจากสถาบันคุ้มครองเงินฝากตามจำนวนที่กำหนดไว้ในกฎหมาย
此存款在法定限额内获存款保险机构担保。This deposit shall be protected by the Deposit Protection Agency in the amount specified in the relevant laws.

สาขาผู้ให้บริการ 0872
บัญชีเงินฝากออมทรัพย์

KH027269

77337314

ธนาคารไม่มียกเว้นนโยบายรับฝากสมุดบัญชีทุกประเภทของลูกค้า
本行无为客户保留任何账户存折的政策 The Bank will not hold customer passbooks of any type



วันที่ DATE	คำย่อ CODE	ถอน 取款 WITHDRAWAL	ฝาก 存款 DEPOSIT	คงเหลือ 余额 BALANCE	หมายเลข 出納員号 TELLER NO.
1	*****B/F			0.00	
2	03/01/23TTN	500,000.00		500,000.00	K0690782
3	09/02/23CS	25,000.00		475,000.00	K0566355
4	17/03/23CS	199,999.50		275,000.50	K0641149
5	16/06/23INN	523.85		275,524.35	PCB09400
6	16/06/23TXN	5.24		275,519.11	PCB09400
7	24/07/23CS	75,000.00		200,519.11	K0566355
8	15/12/23INN	470.73		200,989.84	PCB09400
9	15/12/23TXN	4.71		200,985.13	PCB09400
10	27/12/23PC	54,856.00		255,841.13	K0641149
11	22/01/24TRN	500,000.00		755,841.13	ACM10030
12					
13					
14					
15					
16					
17					
18					
19					
20					
21					
22					
23					
24					

K-eMail Statement

บริการรับรายการเดินบัญชีทางอีเมลฟรี

K-eMail Statement (บริการรับรายการเดินบัญชีทางอีเมลฟรี)
เช็คทุกความเคลื่อนไหวทางการเงินผ่านอีเมลฟรี ส่งให้ตามรอบโดยอัตโนมัติ
ไม่ต้องไปที่สาขา สมัครง่าย ๆ ผ่าน www.kasikornbank.com และ
K-Contact Center โทร. 0-28888888 กด 02 ได้ทุกวันตลอด 24 ชั่วโมง

"คำย่อ"และ"หมายเลข" โปรดดูปกหลังด้านใน 代码和编号含义, 请阅存折底页 "CODE" and "TELLER NO." Please see inside back cover

ข้อกำหนดและเงื่อนไขเงินฝากออมทรัพย์ 活期储蓄存款账户的条款与条件 Terms and Conditions of Savings Deposit

1. โปรดนำสมุดบัญชีไปทุกครั้งที่ติดต่อกับธนาคาร 到本行办理相关业务时，请携带此存折。This passbook is required when contacting our bank.
2. สมุดนี้เป็นเพียงสมุดบัญชีเท่านั้น ยังถือไม่ได้ว่ายอดคงเหลือในสมุดนี้ถูกต้อง จนกว่าจะได้ตรวจสอบตรงกับบัญชีของธนาคารแล้ว
本存折所示余额，除非经核实与本行账户记录一致，不视为正确的余额。This booklet is only an account passbook. The balance shown herein will not be deemed correct unless verified by the corresponding balance shown in the account kept by and at our bank.
3. สิทธิทางบัญชีเงินฝาก/สมุดเล่มนี้ ผู้ฝากจะโอนให้ผู้อื่น เปลี่ยนเมื่อ แก้วไข หรือฉีกแผ่นใดแผ่นหนึ่งออก หรือไม่ให้เป็นหลักฐานแก่บุคคลอื่น ได้ต่อเมื่อได้รับความยินยอมเป็นหนังสือจากธนาคารแล้วเท่านั้น
储户须获得本行的书面同意方可将存款账户及本存折的权益转让给他人，转手、变更，或撕下其中任何一页、或用作他人的担保品。
The right to funds in this deposit account/passbook is not transferable, nor can it be used as security for a third party unless written consent is given by the Bank. The depositor may not make any changes on, or tear any pages off of, this passbook.
4. การถอนเงินหรือปิดบัญชีทั้งสำนักงาน โปรดแสดงบัตรประจำตัวต่อเจ้าหน้าที่ธนาคาร 跨分行取款或销户，须出示身份证或护照。For withdrawals from this account or the closing of it at any branch, please show proper identification.
5. ถ้าสมุดเล่มนี้สูญหาย ผู้ฝากต้องไปแจ้งความ และต้องแจ้งให้ธนาคารทราบเป็นหนังสือหรือตามช่องทางที่ธนาคารกำหนดทันที ณ สาขาเจ้าของบัญชี
若存折遗失，存款人须报警并立即以书面形式或通过本行指定的渠道通知开户分行。In case of loss of this passbook, the account owner must file a police report and notify our bank in writing or via the channels specified at the branch where the account was opened.
6. ในกรณีบัญชีทางการเงินเคลื่อนไหว และยอดคงเหลือในบัญชีต่ำกว่าที่กำหนด ธนาคารจะเปิดบัญชีและ/หรือคิดค่าธรรมเนียมรักษานับบัญชีตามหลักเกณฑ์ที่ธนาคารกำหนด
对两週且余额低于本行规定的账户，本行将按相关规定注销账户，和/或收取账户维持费。An account that has been dormant and has not maintained a minimum balance as specified by our bank will be closed, and/or be subject to a maintenance fee at the rate and in the manner prescribed by our bank.

9951004-03-21 (120 g.) สอบถามข้อมูลเพิ่มเติม K-Contact Center 02-8888888 หรือ www.kasikornbank.com

สำนักงาน
办事处 สาขาหนองบัว
OFFICE

ธนาคารกสิกรไทย
开泰银行 KASIKORNBANK



เลขที่บัญชี
帐户号码
A/C NO. 146-3-87563-0

ชื่อ 帐户名称 NAME

บจก. สหชาติเศรษฐกิจ เพื่อ
กองทุนเฝ้าระวังสุขภาพชุมชน ปบ.29538/15093

เงินฝากนี้ได้รับความคุ้มครองจากสถาบันคุ้มครองเงินฝากตามจำนวนที่กำหนดไว้ในกฎหมาย
此存款由法定限额内获存款保险机构担保。This deposit shall be protected by the Deposit Protection Agency in the amount specified in the relevant laws.

สาขาผู้ให้บริการ 0872
บัญชีเงินฝากออมทรัพย์

KH028509

77337312

ธนาคารไม่มีนโยบายรับฝากสมุดบัญชีทุกประเภทของลูกค้า
本行无为客户保管任何帐户存折的政策 The Bank will not hold customer passbooks of any type



วันที่ 日期 DATE	คำย่อ 代码 CODE	ถอน 取款 WITHDRAWAL	ฝาก 存款 DEPOSIT	คงเหลือ 余额 BALANCE	หมายเลข 串号/号码 TELLER NO.
1	*****B/F			0.00	
2	03/01/23TTN		200,000.00	200,000.00	K0690782
3	17/03/23CS	27,354.00		172,646.00	K0641149
4	07/04/23CS	35,000.00		137,646.00	K0597928
5	24/04/23CS	35,000.00		102,646.00	K0597928
6	16/06/23INN	224.76		102,870.76	PCB09400
7	16/06/23TXN	2.25		102,868.51	PCB09400
8	17/11/23CS	20,000.00		82,868.51	K0641149
9	08/12/23CS	10,000.00		72,868.51	K0641149
10	15/12/23INN	216.84		73,085.35	PCB09400
11	15/12/23TXN	2.17		73,083.18	PCB09400
12	22/01/24TRN		200,000.00	273,083.18	ACM10022
13					
14					
15					
16					
17					
18					
19					
20					
21					
22					
23					
24					

K-eMail Statement

บริการรับรายการเดินบัญชีทางอิเล็กทรอนิกส์

K-eMail Statement (บริการรับรายการเดินบัญชีทางอิเล็กทรอนิกส์ไทย)

เช็คทุกความเคลื่อนไหวทางการเงินผ่านอีเมลฟรี ส่งให้ตามรอบโดยอัตโนมัติ

ไม่ต้องไปที่สาขา สมัครง่าย ๆ ผ่าน www.kasikornbank.com และ

K-Contact Center โทร. 0-28888888 กด 02 ได้ทุกวันตลอด 24 ชั่วโมง

"คำย่อ"และ"หมายเลข" โปรดดูปกหลังด้านใน 代码和编号含义, 请阅存折底页 "CODE" and "TELLER NO." Please see inside back cover

รายงานแผนและผลการดำเนินงานบริหารจัดการกองทุน สำหรับโครงการเหมืองแร่ ประจำปี 2566

โครงการทำเหมืองแร่ใยหิน
ประทานบัตรที่ 29539/15094



จัดทำโดย

บริษัท สหชาติเศรษฐกิจ จำกัด

174 หมู่ 2 ตำบลทุ่งทอง อำเภอหนองบัว จังหวัดนครสวรรค์

รายงานแผนและผลการดำเนินงานบริหารจัดการกองทุน สำหรับโครงการเหมืองแร่

1. ข้อมูลประธานบัตร

ชื่อผู้ถือประธานบัตร.....บริษัท สหชาติเศรษฐกิจ จำกัด..... ประธานบัตรเลขที่.....29539/15094.....
ชนิดแร่ยิปซัม.....
ที่ตั้งประธานบัตร ตำบลทุ่งทอง..... อำเภอหนองบัว..... จังหวัด.....นครสวรรค์.....
อายุประธานบัตร.....5.....ปี เริ่มตั้งแต่วันที่2 ธันวาคม 2565..... ถึงวันที่1 ธันวาคม 2570.....
สถานภาพปัจจุบัน ☐ ขอเปิดการทำเหมือง ☒ เปิดการทำเหมือง ☐ หยุดการ ☐ ขอต่อยอายุ
สถานที่ติดต่อบริษัท สหชาติเศรษฐกิจ จำกัด 174 หมู่ 2 ตำบลทุ่งทอง อำเภอหนองบัว จังหวัดนครสวรรค์....
โทรศัพท์056-880176..... โทรสาร056-8800177..... E-mail

2. เงื่อนไขการจัดตั้งกองทุน

- ☐ จัดตั้งกองทุนตามมาตรการป้องกันและแก้ไขผลกระทบสิ่งแวดล้อม
- ☒ เงื่อนไขแนบท้ายประธานบัตร เพิ่มเติม กรณี ต่อยอายุประธานบัตร เมื่อวันที่ 2 ธันวาคม 2565.....
กองทุนพัฒนาหมู่บ้านรอบพื้นที่เหมืองแร่..... วงเงิน.....500,000.....บาท
เงื่อนไข.....
กองทุนเฝ้าระวังสุขภาพชุมชน..... วงเงิน.....200,000บาท
เงื่อนไข.....

3. ผลการดำเนินงาน

3.1 คณะกรรมการมวลชนสัมพันธ์

- ☒ ดำเนินการจัดตั้งคณะกรรมการมวลชนสัมพันธ์ (มีรายชื่อ อำนาจ หน้าที่ ดังเอกสารแนบ 1)
- ☒ จัดทำระเบียบว่าด้วยการบริหารจัดการกองทุน (ดังเอกสารแนบ 2)
- ☐ ยังไม่ได้จัดตั้ง/จัดทำระเบียบ เหตุผล

3.2 การบริหารคณะกรรมการมวลชนสัมพันธ์

- ☒ ดำเนินการแล้ว ประชุมครั้งที่1/2566.....
(ตามรายงานการประชุม ดังเอกสารแนบ 3)
- ☐ ยังไม่ได้ดำเนินการ เหตุผล

3.3 การนำเงินเข้าบัญชีกองทุน

☒ ดำเนินการแล้ว (แสดงสำเนาสมุดบัญชีธนาคาร ดังเอกสารแนบ 4)

1) กองทุนพัฒนาหมู่บ้านรอบพื้นที่เหมืองแร่.....
ธนาคารกสิกรไทย..... สาขาหนองบัว.....
อัตราการผลิตแร่.....-.....เมตริกตัน จำนวนเงิน500,000.....บาท

2) กองทุนเผื่อระวางสุขภาพชุมชน.....
ธนาคารกสิกรไทย..... สาขาหนองบัว.....
อัตราการผลิตแร่.....-.....เมตริกตัน จำนวนเงิน200,000บาท

☐ ยังไม่ได้เปิดบัญชี/นำเงินเข้าบัญชี เหตุผล.....
.....

3.4 รายงานผลการดำเนินงานแผนงาน (รายละเอียด และภาพการจัดกิจกรรม ดังเอกสารแนบ 5)

1).....โครงการจากกองทุนพัฒนาหมู่บ้านรอบพื้นที่เหมืองแร่.....

1.1)โครงการทำผ้าแพดานศาลาธรรมสังเวช วัดสหชาติประชาธรรม หมู่ 2 บ้านเหมืองแร่.....

วันที่ ...4... เดือนเมษายน.....พ.ศ.2566.....

สถานที่.....วัดสหชาติประชาธรรม.....

ครอบคลุม หมู่ 2 บ้านเหมืองแร่ งบประมาณในการดำเนินโครงการ 66,666.50 บาท

1.2)โครงการสร้างอ่างสรงน้ำผู้มาปฏิบัติธรรมวัดทุ่งทอง.....

วันที่ ...4... เดือนเมษายน.....พ.ศ.2566.....

สถานที่.....วัดทุ่งทอง.....

ครอบคลุม หมู่ 1 บ้านทุ่งทอง งบประมาณในการดำเนินโครงการ 66,666.50 บาท

1.3)โครงการสร้างหอกระจายข่าวและปรับปรุงห้องเก็บเครื่องขยายเสียงหมู่ 1 บ้านทุ่งทอง.....

วันที่ ...27... เดือนมิถุนายน.....พ.ศ.2566.....

สถานที่.....อาคารเอนกประสงค์หมู่ 1 บ้านทุ่งทอง

ครอบคลุม หมู่ 1 บ้านทุ่งทอง งบประมาณในการดำเนินโครงการ 66,666.50 บาท

1.4)โครงการเทพื้นคอนกรีตลานกิจกรรม โรงพยาบาลส่งเสริมสุขภาพตำบลบ้านเหมืองแร่.....

วันที่ ...19... เดือนมกราคม.....พ.ศ.2567.....

สถานที่.....โรงพยาบาลส่งเสริมสุขภาพตำบลบ้านเหมืองแร่ หมู่ 2 บ้านเหมืองแร่

ครอบคลุม 10 หมู่บ้าน งบประมาณในการดำเนินโครงการ 75,000 บาท

2).....โครงการจากกองทุนเฝ้าระวังสุขภาพชุมชน.....

2.1.....โครงการส่งเสริมสุขภาพการออกกำลังกายของเด็กและเยาวชนตำบลทุ่งทอง.....

วันที่23..... เดือนมีนาคม.....พ.ศ.2566....

สถานที่.....โรงเรียนบ้านทุ่งทอง.....

ครอบคลุม8 โรงเรียน..... งบประมาณในการดำเนินโครงการ.....27,354.....บาท

2.2)โครงการ ส่งเสริมการปลูกพืชผัก อาหาร ปลอดภัย ใส่ใจสุขภาพ จัดอบรมการทำปุ๋ยน้ำ ให้กับเกษตรกร
ในตำบลทุ่งทอง.....

วันที่20-21..... เดือนเมษายน.....พ.ศ.2566...

สถานที่.....วัดทุ่งทอง ,ศาลาอเนกประสงค์หมู่ 4, ศาลาหมู่บ้าน หมู่ 6, โรงเรียนบ้านปากดง

ครอบคลุม14 หมู่บ้าน..... งบประมาณในการดำเนินโครงการ.....35,000.....บาท

2.3)โครงการ ขยับกาย สบายชีวา ส่งเสริมการออกกำลังกายผู้สูงอายุ ตำบลทุ่งทอง.....

วันที่27..... เดือนเมษายน.....พ.ศ.2566...

สถานที่.....หมู่ 1 บ้านทุ่งทอง , หมู่ 2 บ้านเหมืองบ้าน

ครอบคลุม2 หมู่บ้าน..... งบประมาณในการดำเนินโครงการ.....35,000.....บาท

2.4)การจัดการแข่งขันฟุตบอล 7 คน สหชาติคัพ ครั้งที่ 3.....

วันที่25-26..... เดือนพฤศจิกายน.....พ.ศ.2566...

สถานที่.....โรงเรียนสหชาติประชาธรรม.....

ครอบคลุม ..เยาวชน 14 หมู่บ้าน..... งบประมาณในการดำเนินโครงการ.....20,000.... บาท

2.5)โครงการตรวจสุขภาพชุมชนรอบพื้นที่เหมืองแร่ ประจำปี 2566.....

วันที่14 - 15..... เดือนธันวาคม.....พ.ศ....2566.....

สถานที่.....วัดสหชาติประชาธรรม..และ วัดทุ่งทอง

ผู้เข้าร่วมโครงการ300.....คน ครอบคลุม...2 หมู่บ้าน

ได้แก่.....หมู่ 1 บ้านทุ่งทอง และ หมู่ 2 บ้านเหมืองแร่ ,.....

งบประมาณในการดำเนินโครงการ.....10,000.....บาท

3) งบประมาณในการดำเนินงาน (รายละเอียดค่าใช้จ่าย ดังเอกสารแนบ 6)

4. แผนการดำเนินงาน

แผนการดำเนินงานในปีต่อไป (รายละเอียด ดังเอกสารแนบ 7)

กิจกรรมโครงการตรวจสอบสุขภาพชุมชน ประจำปี 2567.....

งบประมาณ200,000 บาท.....



เอกสารแนบ 1

ประกาศแต่งตั้งคณะกรรมการมวลชนสัมพันธ์
โครงการเหมืองแร่ใยหิน
บริษัท สหชาติเศรษฐกิจ จำกัด



ประกาศแต่งตั้งคณะกรรมการมวชนสัมพันธ์

เนื่องด้วย บริษัท สหชาติเศรษฐกิจ จำกัด ผู้ประกอบกิจการท่าเหมืองแร่yipxim บริเวณหมู่ 2 บ้านเหมืองแร่ ตำบลทุ่งทอง อำเภอหนองบัว จังหวัดนครสวรรค์ แปลงประทานบัตรที่ 29539/15094 (คำขอต่ออายุประทานบัตรที่ 4/2564) มีภารกิจต้องดำเนินการให้สอดคล้องตามประกาศกรมอุตสาหกรรมพื้นฐานและการเหมืองแร่ เรื่อง แนวทางการบริหารจัดการกองทุนพัฒนาหมู่บ้านรอบพื้นที่เหมืองแร่ พ.ศ.2559 และประกาศกรมอุตสาหกรรมพื้นฐานและการเหมืองแร่ เรื่อง แนวทางการบริหารจัดการกองทุนเฝ้าระวังสุขภาพชุมชนสำหรับโครงการเหมืองแร่ พ.ศ.2559 เพื่อให้การดำเนินงานของคณะกรรมการมวชนสัมพันธ์เป็นไปด้วยความเรียบร้อย สอดคล้องกับวัตถุประสงค์ของบริษัทฯ ที่ต้องการส่งเสริมให้ทุกภาคส่วนที่เกี่ยวข้องเข้ามามีส่วนร่วมในการให้ความคิดเห็น เสนอแนะการประกอบกิจการเหมืองแร่ พร้อมกับร่วมบริหารจัดการกองทุนพัฒนาหมู่บ้านรอบพื้นที่เหมืองแร่และกองทุนเฝ้าระวังสุขภาพชุมชน เพื่อให้บริษัทฯ และชุมชนอยู่ร่วมกันอย่างเกื้อกูล ก่อให้เกิดการพัฒนาอย่างยั่งยืน ทางบริษัทฯ จึงขอประกาศดังนี้

ข้อ 1. ให้มี “คณะกรรมการมวชนสัมพันธ์ บริษัท สหชาติเศรษฐกิจ จำกัด” ประกอบด้วย



กรรมการ

กรรมการ

กรรมการ

กรรมการ

กรรมการ

กรรมการ

กรรมการ

งแร่ กรรมการ

กรรมการ

กรรมการ

กรรมการ

กรรมการ

กรรมการ

14. หัวหน้าแผนกสิ่งแวดล้อม บริษัท สหชาติเศรษฐกิจ จำกัด

กรรมการและเลขานุการ

ข้อ 2. ให้คณะกรรมการมวชนสัมพันธ์ บริษัท สหชาติเศรษฐกิจ จำกัด ตามข้อ 1. มีอำนาจหน้าที่และความรับผิดชอบ ดังต่อไปนี้

(1). พิจารณาให้ความเห็นชอบ แก้ไข เพิ่มเติม ระเบียบบริหารกองทุนพัฒนาหมู่บ้านรอบพื้นที่เหมืองแร่ และกองทุนเฝ้าระวังสุขภาพชุมชน เพื่อเป็นกรอบการดำเนินงานของคณะกรรมการฯ รวมทั้งแต่งตั้งผู้มีอำนาจลงนามเบิกจ่ายงบประมาณ

(2). พิจารณาให้ความเห็นชอบแผนการดำเนินกิจกรรม หรือโครงการพัฒนาหมู่บ้านรอบพื้นที่เหมืองแร่ และการเบิกจ่ายงบประมาณกองทุนพัฒนาหมู่บ้านรอบพื้นที่เหมืองแร่ และกองทุนเฝ้าระวังสุขภาพชุมชน



บริษัท สหชาติเศรษฐกิจ จำกัด
SAHACHART SETHAKIT CO., LTD.

อาคาร 4 เจ, 29 พหลโยธิน 3 ถนนพหลโยธิน แขวงพญาไท เขตพญาไท กรุงเทพฯ 10400 (ประเทศไทย)
4J Building, 29 Phaholyothin 3, Phaholyothin Road, Phayathai, Bangkok 10400 (THAILAND)
Tel : (662) 279-6847-51 Fax : (662) 279-5707, 272-3431 Website : www.sahachartgroup.com

- (3). ตรวจสอบ เสนอแนะให้ความคิดเห็นผลการดำเนินงานของกองทุนพัฒนาหมู่บ้านรอบพื้นที่
เหมืองแร่ และกองทุนเฝ้าระวังสุขภาพชุมชน และรายงานผลการดำเนินงานให้กับหน่วยงานที่เกี่ยวข้อง
รับทราบ
- (4). ประชาสัมพันธ์ข้อมูลโครงการ พร้อมทั้งตรวจสอบข้อร้องเรียนชุมชนว่าได้รับผลกระทบ
จากการประกอบกิจการโครงการเหมืองแร่ยับยั้งของบริษัท สหชาติเศรษฐกิจ จำกัด หากมีข้อร้องเรียน
จากชุมชนต้องติดตามการแก้ไขให้เป็นธรรมแก่ทุกฝ่าย จนแล้วเสร็จภายในระยะเวลาที่กำหนด
- (5). ดำเนินการอื่นๆ ตามที่ได้รับมอบหมาย

ประกาศ ณ วันที่ 9 เดือน ธันวาคม พ.ศ. 2565



เอกสารแนบ 2

ระเบียบบริหารกองทุนพัฒนาหมู่บ้านรอบพื้นที่เหมืองแร่
และกองทุนเฝ้าระวังสุขภาพชุมชน
ประธานบัตรที่ 29539/15094
บริษัท สหชาติเศรษฐกิจ จำกัด



บริษัท สหชาติเศรษฐกิจ จำกัด
SAHACHART SETHAKIT CO., LTD.

อาคาร 4 เจ, 29 พหลโยธิน 3 ถนนพหลโยธิน แขวงพญาไท เขตพญาไท กรุงเทพฯ 10400 (ประเทศไทย)
4J Building, 29 Phaholyothin 3, Phaholyothin Road, Phayathai, Bangkok 10400 (THAILAND)
Tel : (662) 279-6847-51 Fax : (662) 279-5707, 272-3431 Website : www.sahachartgroup.com

**ระเบียบบริหารกองทุนพัฒนาหมู่บ้านรอบพื้นที่เหมืองแร่
และกองทุนเฝ้าระวังสุขภาพชุมชน ประทานบัตรที่ 29539/15094
บริษัท สหชาติเศรษฐกิจ จำกัด ตำบลทุ่งทอง อำเภอหนองบัว จังหวัดนครสวรรค์**

หมวดที่ 1 ชื่อและที่ตั้ง

ข้อ 1 ชื่อกองทุนมีชื่อว่า “กองทุนพัฒนาหมู่บ้านรอบพื้นที่เหมืองแร่ ประทานบัตรที่ 29539/15094”
“กองทุนเฝ้าระวังสุขภาพชุมชน ประทานบัตรที่ 29539/15094”

ข้อ 2 มีผลบังคับใช้ตั้งแต่วันที่ 13 เดือน ธันวาคม พ.ศ.2565

ข้อ 3 ในระเบียบบริหารกองทุนนี้

กองทุนพัฒนา ฯ	หมายถึง	“กองทุนพัฒนาหมู่บ้านรอบพื้นที่เหมืองแร่ ประทานบัตรที่ 29539/15094”
กองทุนเฝ้าระวัง ฯ	หมายถึง	“กองทุนเฝ้าระวังสุขภาพชุมชน ประทานบัตรที่ 29539/15094”
คณะกรรมการ ฯ	หมายถึง	คณะกรรมการมวลชนสัมพันธ์ โครงการเหมืองแร่ยับยั้ง ของบริษัท สหชาติเศรษฐกิจ จำกัด ตำบลทุ่งทอง อำเภอหนองบัว จังหวัดนครสวรรค์
บริษัทฯ	หมายถึง	บริษัท สหชาติเศรษฐกิจ จำกัด ตำบลทุ่งทอง อำเภอหนองบัว จังหวัดนครสวรรค์

หมวดที่ 2 วัตถุประสงค์ของกองทุน

ข้อ 4 วัตถุประสงค์ของกองทุน

กองทุนพัฒนาหมู่บ้านรอบพื้นที่เหมืองแร่ มีวัตถุประสงค์เพื่อ เป็นงบประมาณดำเนินงานหรือกิจกรรมเกี่ยวกับการพัฒนาหมู่บ้านรอบพื้นที่ประทานบัตรของบริษัท ฯ ในรัศมี 500 เมตร ตามประกาศกรมอุตสาหกรรมพื้นฐานและการเหมืองแร่ เรื่อง แนวทางการบริหารจัดการกองทุนพัฒนาหมู่บ้านรอบพื้นที่เหมืองแร่ พ.ศ.2559

กองทุนเฝ้าระวังสุขภาพชุมชน มีวัตถุประสงค์เพื่อ เป็นงบประมาณดำเนินงานหรือกิจกรรมเกี่ยวกับการเฝ้าระวังสุขภาพอนามัย หรือการตรวจสุขภาพของประชาชน รวมทั้งสนับสนุนกิจกรรมสาธารณสุขของชุมชนที่อยู่รอบพื้นที่ประทานบัตรของบริษัท ฯ ในรัศมี 500 เมตร ตามประกาศกรมอุตสาหกรรมพื้นฐานและการเหมืองแร่ เรื่อง แนวทางการบริหารจัดการกองทุนเฝ้าระวังสุขภาพชุมชนสำหรับโครงการเหมืองแร่ พ.ศ.2559

หมวดที่ 3 กองทุนพัฒนา ฯ และกองทุนเฝ้าระวัง ฯ ทรัพย์สิน การได้มาซึ่งทรัพย์สิน และรูปแบบการใช้

ข้อ 5 การนำเงินเข้ากองทุน

ให้ผู้ถือประทานบัตรนำเงินเข้ากองทุนพัฒนา ฯ และกองทุนเฝ้าระวัง ฯ ในเดือนแรกหลังจากได้รับอนุญาตประทานบัตร หรือต่ออายุ ประทานบัตร ตามวงเงินขั้นต่ำที่กำหนดไว้ตามเงื่อนไขแนบท้ายรายงาน โดยกองทุนพัฒนาหมู่บ้านรอบพื้นที่เหมืองแร่ จำนวน 500,000 บาท กองทุนเฝ้าระวังสุขภาพชุมชน จำนวน 200,000 บาท ในช่วงปีที่สองจนถึงสิ้นอายุประทานบัตรให้นำเงินเข้าบัญชีกองทุนพัฒนา ฯ และกองทุนเฝ้าระวัง ฯ ตามอัตราดังกล่าวในช่วงเดือนมกราคมของทุกปี



บริษัท สหชาติเศรษฐกิจ จำกัด SAHACHART SETHAKIT CO., LTD.

อาคาร 4 เอ, 29 พหลโยธิน 3 ถนนพหลโยธิน แขวงพญาไท เขตพญาไท กรุงเทพฯ 10400 (ประเทศไทย)
4J Building, 29 Phaholyothin 3, Phaholyothin Road, Phayathai, Bangkok 10400 (THAILAND)
Tel : (662) 279-6847-51 Fax : (662) 279-5707, 272-3431 Website : www.sahachartgroup.com

ข้อ 6 การบริหารกองทุน

ให้คณะกรรมการฯ เป็นผู้บริหารจัดการกองทุน โดยทำหน้าที่พิจารณาแผนงาน และผลการดำเนินงาน หรือโครงการพัฒนาหมู่บ้านรอบพื้นที่เหมืองแร่ และจัดทำแผนตรวจสอบสุขภาพประชาชน หรือกิจกรรมเฝ้าระวังสุขภาพประชาชนที่อาจได้รับผลกระทบจากการประกอบกิจการเหมืองแร่ พร้อมทั้งรายงานผลการดำเนินงานให้กับหน่วยงานที่เกี่ยวข้องรับทราบ

หมวดที่ 4 อำนาจ หน้าที่ และความรับผิดชอบ ของคณะกรรมการ

ข้อ 7 คณะกรรมการมีอำนาจหน้าที่และความรับผิดชอบ ดังต่อไปนี้

- (1) พิจารณาให้ความเห็นชอบ แก้ไข เพิ่มเติม ระเบียบบริหารกองทุนพัฒนาหมู่บ้านรอบพื้นที่เหมืองแร่ และกองทุนเฝ้าระวังสุขภาพชุมชน เพื่อเป็นกรอบการดำเนินงานของคณะกรรมการฯ รวมทั้งแต่งตั้งผู้มีอำนาจลงนามเบิกจ่ายงบประมาณ
- (2) พิจารณาให้ความเห็นชอบแผนการดำเนินงานหรือโครงการพัฒนาหมู่บ้านรอบพื้นที่เหมืองแร่ และการเบิกจ่ายงบประมาณกองทุนพัฒนาฯ และกองทุนเฝ้าระวังฯ
- (3) ตรวจสอบ เสนอแนะให้ความคิดเห็นผลการดำเนินงานของกองทุนพัฒนาฯ และกองทุนเฝ้าระวังฯ และรายงานผลการดำเนินงานให้กับหน่วยงานที่เกี่ยวข้องรับทราบ
- (4) ประชาสัมพันธ์ข้อมูลโครงการ พร้อมทั้งตรวจสอบข้อร้องเรียนชุมชนว่าได้รับผลกระทบจากการประกอบกิจการโครงการเหมืองแร่ของบริษัทฯ หากมีข้อร้องเรียนจากชุมชนต้องติดตามการแก้ไข โดยให้ความเป็นธรรมแก่ทุกฝ่าย จนแล้วเสร็จภายในระยะเวลาที่กำหนด
- (5) ดำเนินการอื่นๆ ตามที่ได้รับมอบหมาย

หมวดที่ 5 การประชุม และอัตราค่าเบี้ยของคณะกรรมการ

ข้อ 8 คณะกรรมการ จะต้องจัดให้มีการประชุมตามความเหมาะสม หรือตามมติความเห็นชอบของคณะกรรมการ แต่ทั้งนี้ต้องจัดให้มีการประชุมอย่างน้อย 1 ครั้งต่อปี และต้องมีคณะกรรมการเข้าร่วมประชุมอย่างน้อยครั้งหนึ่ง ของจำนวนคณะกรรมการทั้งหมดจึงถือว่าครบองค์ประชุม

ข้อ 9 ในการประชุมคณะกรรมการ หากต้องการเชิญบุคคลอื่นเข้าร่วมประชุมเพื่อให้ข้อมูลหรือข้อเสนอแนะต่าง ๆ จะต้องได้รับมติเห็นชอบเสียงข้างมากจากคณะกรรมการที่เข้าร่วมประชุม เป็นครั้งคราวไป

ข้อ 10 มติเรื่องต่าง ๆ ของที่ประชุมคณะกรรมการ ให้ถือเสียงข้างมากของที่ประชุมคณะกรรมการ

ข้อ 11 การกำหนดอัตราค่าเบี้ยประชุมให้เป็นไปตามมติความเห็นชอบคณะกรรมการ โดยอัตราที่กำหนดต้องคำนึงถึงสถานะการเงินของกองทุนพัฒนาฯ และกองทุนเฝ้าระวังฯ และภารกิจตามหน้าที่เป็นสำคัญ ทั้งนี้การจ่ายค่าเบี้ยประชุมให้จ่ายเป็นต่อหน่วยงาน ไม่ใช่ต่อจำนวนบุคคลที่เข้าร่วมประชุม

หมวดที่ 6 การเงิน

ข้อ 12 คณะกรรมการผู้มีอำนาจลงนามเบิกจ่ายงบประมาณกองทุน จากบัญชีกองทุนพัฒนาฯ และกองทุนเฝ้าระวังฯ จะต้องได้รับการแต่งตั้งตามมติในที่ประชุม ต้องมีคณะกรรมการ 2 ใน 3 ท่าน เป็นผู้มีอำนาจลงนามเบิกจ่ายงบประมาณ

ข้อ 13 หากมีเหตุขัดข้องในการเบิกจ่ายงบประมาณ ให้คณะกรรมการพิจารณา โดยให้ถือเสียงข้างมากของมติในที่ประชุมคณะกรรมการ

หมวดที่ 7 การแก้ไข เพิ่มเติม ระเบียบการบริหารกองทุน

ข้อ 14 การแก้ไข เพิ่มเติม ระเบียบการบริหารกองทุนพัฒนาฯ และกองทุนเฝ้าระวังฯ จะกระทำได้โดยมีการลงมติในที่ประชุมคณะกรรมการ ด้วยคะแนนเสียงไม่น้อยกว่า 3 ใน 4 ของคณะกรรมการที่เข้าร่วมประชุม



บริษัท สหชาติเศรษฐกิจ จำกัด
SAHACHART SETHAKIT CO., LTD.

อาคาร 4 เจ, 29 พหลโยธิน 3 ถนนพหลโยธิน แขวงพญาไท เขตพญาไท กรุงเทพฯ 10400 (ประเทศไทย)
4J Building, 29 Phaholyothin 3, Phaholyothin Road, Phayathai, Bangkok 10400 (THAILAND)
Tel : (662) 279-6847-51 Fax : (662) 279-5707, 272-3431 Website : www.sahachartgroup.com

หมวดที่ 8 การยกเลิกกองทุน

ข้อ 15 การยกเลิกกองทุนพัฒนา ฯ และกองทุนเฝ้าระวัง ฯ ได้ก็ต่อเมื่อหยุดการทำเหมือง หรือสิ้นอายุประทานบัตรที่ระบุให้จัดตั้งกองทุนฯ

ข้อ 16 เงินกองทุนพัฒนา ฯ และกองทุนเฝ้าระวัง ฯ ที่เหลือหลังจากได้ชำระบัญชีเรียบร้อยแล้ว ให้คณะกรรมการพิจารณาตามความเหมาะสมในการนำเงินดังกล่าวมาใช้ประโยชน์แก่ชุมชนในพื้นที่ตำบลทุ่งทอง ต่อไป

ทั้งนี้ ตั้งแต่บัดนี้เป็นต้นไป

ประกาศ ณ วันที่ 9 เดือน ธันวาคม พ.ศ. 2565





บริษัท สหชาติเศรษฐกิจ จำกัด
SAHACHART SETHAKIT CO., LTD.

อาคาร 4 เจ, 29 พหลโยธิน 3 ถนนพหลโยธิน แขวงพญาไท เขตพญาไท กรุงเทพฯ 10400 (ประเทศไทย)
4J Building, 29 Phaholyothin 3, Phaholyothin Road, Phayathai, Bangkok 10400 (THAILAND)
Tel : (662) 279-6847-51 Fax : (662) 279-5707, 272-3431 Website : www.sahachartgroup.com

**ระเบียบบริหารกองทุนพัฒนาหมู่บ้านรอบพื้นที่เหมืองแร่
และกองทุนเฝ้าระวังสุขภาพชุมชน ประทานบัตรที่ 29539/15094
บริษัท สหชาติเศรษฐกิจ จำกัด ตำบลทุ่งทอง อำเภอหนองบัว จังหวัดนครสวรรค์**

บันทึกเพิ่มเติม

ข้อ 1 บันทึกการแก้ไขระเบียบบริหารกองทุนฯ

1.1. อ้างถึงการประชุมคณะกรรมการฯ ครั้งที่ 1/2565 เมื่อวันที่ 14 ธันวาคม 2565 เวลา 10.00-12.00 น. ณ ห้องประชุมบริษัท สหชาติเศรษฐกิจ จำกัด มีมติแก้ไขเพิ่มเติมระเบียบบริหารกองทุนฯ ดังนี้

1.1.1. ให้แก้ไขระเบียบบริหารกองทุนฯ ในข้อ 4 วรรคที่ 2 หัวข้อ กองทุนเฝ้าระวังสุขภาพชุมชน และให้ใช้ข้อความต่อไปนี้แทน

“กองทุนเฝ้าระวังสุขภาพชุมชน มีวัตถุประสงค์เพื่อ เป็นงบประมาณดำเนินงานหรือกิจกรรมเกี่ยวกับการเฝ้าระวังสุขภาพอนามัย หรือการตรวจสุขภาพของประชาชน หรือส่งเสริมสุขภาพของประชาชน ตามมติความเห็นชอบของคณะกรรมการฯ รวมทั้งสนับสนุนกิจกรรมสาธารณสุขของชุมชนที่อยู่รอบพื้นที่ประทานบัตรของบริษัทฯ ในรัศมี 500 เมตร ตามประกาศกรมอุตสาหกรรมพื้นฐานและการเหมืองแร่ เรื่อง แนวทางการบริหารจัดการกองทุนเฝ้าระวังสุขภาพชุมชนสำหรับโครงการเหมืองแร่ พ.ศ.2559”

1.1.2. ระเบียบนี้ให้ใช้บังคับวันถัดจากที่คณะกรรมการฯ มีมติเห็นชอบ เป็นต้นไป

ประกาศ ณ วันที่ 17 ธันวาคม พ.ศ.2565





บริษัท สหชาติเศรษฐกิจ จำกัด
SAHACHART SETHAKIT CO., LTD.

อาคาร 4 เจ, 29 พหลโยธิน 3 ถนนพหลโยธิน แขวงพญาไท เขตพญาไท กรุงเทพฯ 10400 (ประเทศไทย)
4J Building, 29 Phaholyothin 3, Phaholyothin Road, Phayathai, Bangkok 10400 (THAILAND)
Tel : (662) 279-6847-51 Fax : (662) 279-5707, 272-3431 Website : www.sahachartgroup.com

(เอกสารประกอบ)

ตารางเปรียบเทียบการแก้ไขเพิ่มเติม

ระเบียบบริหารกองทุนพัฒนาหมู่บ้านรอบพื้นที่เหมืองแร่และกองทุนเฝ้าระวังสุขภาพชุมชน
ประทานบัตรที่ 29539/15094 บริษัท สหชาติเศรษฐกิจ จำกัด ตำบลทุ่งทอง อำเภอหนองบัว จังหวัดนครสวรรค์

ลำดับ	ข้อความเดิม	ข้อความที่ถูกแก้ไข	หมายเหตุ
1.1.1	กองทุนเฝ้าระวังสุขภาพชุมชน มีวัตถุประสงค์เพื่อ เป็นงบประมาณดำเนินงานหรือกิจกรรมเกี่ยวกับการเฝ้าระวังสุขภาพอนามัย หรือการตรวจสุขภาพของประชาชน รวมทั้งสนับสนุนกิจกรรมสาธารณสุขของชุมชนที่อยู่รอบพื้นที่ประทานบัตรของบริษัทฯ ในรัศมี 500 เมตร ตามประกาศกรมอุตสาหกรรมพื้นฐานและการเหมืองแร่ เรื่อง แนวทางการบริหารจัดการกองทุนเฝ้าระวังสุขภาพชุมชนสำหรับโครงการเหมืองแร่ พ.ศ.2559	กองทุนเฝ้าระวังสุขภาพชุมชน มีวัตถุประสงค์เพื่อ เป็นงบประมาณดำเนินงานหรือกิจกรรมเกี่ยวกับการเฝ้าระวังสุขภาพอนามัย หรือการตรวจสุขภาพของประชาชน หรือส่งเสริมสุขภาพของประชาชน ตามมติความเห็นชอบของคณะกรรมการฯ รวมทั้งสนับสนุนกิจกรรมสาธารณสุขของชุมชนที่อยู่รอบพื้นที่ประทานบัตรของบริษัทฯ ในรัศมี 500 เมตร ตามประกาศกรมอุตสาหกรรมพื้นฐานและการเหมืองแร่ เรื่อง แนวทางการบริหารจัดการกองทุนเฝ้าระวังสุขภาพชุมชนสำหรับโครงการเหมืองแร่ พ.ศ.2559	

เอกสารแนบ 3

รายงานการประชุมคณะกรรมการมวลงนสัมพันธ์

โครงการเหมืองแร่ยิปซัม

บริษัท สหชาติเศรษฐกิจ จำกัด

ครั้งที่ 1/2566

สรุปรายงานการประชุมคณะกรรมการมวชนสัมพันธ์
กองทุนพัฒนาหมู่บ้านรอบพื้นที่เหมืองแร่และกองทุนเฝ้าระวังสุขภาพชุมชน
แปลงประธานบัตรที่แปลงประธานบัตรที่ 29538/15093 และแปลงประธานบัตรที่ 29539/15094
ของ บริษัท สหชาติเศรษฐกิจ จำกัด ครั้งที่ 1 ประจำปี 2566

ประชุม ณ ห้องประชุมสำนักงาน บริษัท สหชาติเศรษฐกิจ จำกัด อำเภอหนองบัว จังหวัดนครสวรรค์
วันอังคารที่ 31 มกราคม 2566 เริ่มประชุมเวลา 10.00 นาฬิกา

ผู้เข้าร่วมประชุม



ตัวแทนสาธารณสุขอำเภอหนองบัว
ตัวแทนพัฒนาการอำเภอหนองบัว
เกษตรอำเภอหนองบัว
นายกองค์การบริหารส่วนตำบลทุ่งทอง
กำนันตำบลทุ่งทอง
ผู้ใหญ่บ้าน หมู่ 1 บ้านทุ่งทอง
ผู้ใหญ่บ้าน หมู่ 2 บ้านเหมืองแร่
ผู้อำนวยการโรงเรียนสหชาติเศรษฐกิจวิทยา
ผู้อำนวยการโรงเรียนบ้านทุ่งทอง
ผู้อำนวยการโรงพยาบาลส่งเสริมสุขภาพตำบลบ้านเหมืองแร่
พระเลขาฯ ตัวแทนวัดสหชาติประชาธรรม
ตัวแทนวัดทุ่งทอง
ตัวแทนบริษัท สหชาติเศรษฐกิจ จำกัด
ตัวแทนบริษัท สหชาติเศรษฐกิจ จำกัด
ตัวแทนบริษัท สหชาติเศรษฐกิจ จำกัด

กรรมการที่ไม่มาประชุม ไม่มี

เริ่มเปิดประชุม 10.00 นาฬิกา

ที่ประชุมมีมติให้ นายณัฐพงษ์ สถาณพันธ์ เป็นประธานในที่ประชุม และได้กล่าวเปิดประชุม พร้อม
กับได้ให้นายปรีชา แก้วใหญ่ ดำเนินการประชุมตามวาระ ดังนี้

วาระที่ 1 เรื่องที่แจ้งให้ที่ประชุมทราบ

- นายณัฐพงษ์ สถาณพันธ์ ตัวแทนบริษัท สหชาติเศรษฐกิจ จำกัด ได้ชี้แจงเรื่องการฝากเงินเข้าบัญชีกองทุน
ทั้ง 2 กองทุน และทั้ง 2 ประธานบัตร รวมเป็นเงินทั้งสิ้น 1,400,000 บาท โดยการใช้งบประมาณ ต้องใช้งบประมาณ

ให้หมดภายในปีนั้น โดยไม่สามารถยกยอดไปปีต่อไปได้ แต่ในทางปฏิบัติอาจจะต้องเปิดบัญชีอื่น โดยมีคณะกรรมการฯ เป็นผู้เห็นชอบ เช่น บางหน่วยงานยังไม่มีโครงการในปีนั้นๆ เราอาจจะต้องถอนออกมาทั้งหมดเพื่อมาเก็บไว้ในอีกบัญชี หรือเราอาจรวมโครงการให้หน่วยงานใด หน่วยงานหนึ่งเป็นผู้จัดทำโครงการโดยใช้งบประมาณทั้งหมด หรืออาจขึ้นอยู่กับคณะกรรมการฯ พิจารณาอีกครั้ง และเพื่อให้สอดคล้องกับบัญชีงบดุลของบริษัทฯ

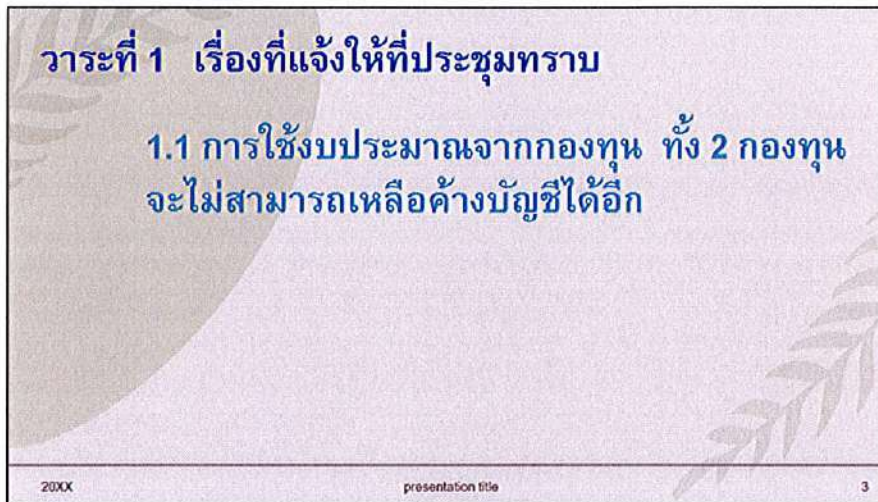

- เลขานุการสอบถามในที่ประชุมว่า มีข้อสอบถามหรือไม่
- ในที่ประชุมไม่ข้อซักถาม เลขานุการจึงเข้าสู่วาระต่อไป

วาระที่ 2 รับรองการประชุม

- เลขานุการ นับองค์ประชุมตามระเบียบบริหารกองทุนพัฒนาหมู่บ้านรอบพื้นที่เหมืองแร่ และกองทุนเฝ้าระวังสุขภาพชุมชน แปลงประธานบัตรที่ 29538/15093 และแปลงประธานบัตรที่ 29539/15094 หมวดที่ 5 ข้อที่ 1 และขอมติในที่ประชุม เพื่อรับรองการประชุมครั้งที่ 1 ประจำปี 2566 ในที่ประชุมลงมติเห็นชอบรับรองการประชุมเป็นที่เรียบร้อย
- เลขานุการ ขอมติรับรองการประชุมและรายงานการประชุมคณะกรรมการมวลชนสัมพันธ์ แปลงประธานบัตรที่ 29538/15093 และแปลงประธานบัตรที่ 29539/15094 ครั้งที่ 1/2565 ที่ส่วนเลขานุการฯ นำส่งรายงานให้กับคณะกรรมการฯ เรียบร้อย โดยได้สอบถามว่ามีข้อแก้ไขเกี่ยวกับรายงานการประชุมครั้งที่ 1 ประจำปี 2565 หรือไม่

มติ ที่ประชุมลงมติเห็นชอบรับรองการประชุมเป็นที่เรียบร้อย



วาระที่ 2 รับรองการประชุม

2.1 รับรองการประชุมตามระเบียบบริหารกองทุนพัฒนาหมู่บ้านรอบพื้นที่เหมืองแร่ และกองทุนเฝ้าระวังสุขภาพชุมชน แปลงประธานบัตรที่ 29538/15093 และแปลงประธานบัตรที่ 29539/15094 หมวดที่ 5 ข้อที่ 1

2.2 ขอมติรับรองการประชุมและรายงานการประชุมคณะกรรมการมวชนสัมพันธ์ แปลงประธานบัตรที่ 29538/15093 และแปลงประธานบัตรที่ 29539/15094 ครั้งที่ 1/2565 ที่ส่วนเลขานุการฯ นำส่งรายงานให้กับคณะกรรมการฯ เรียบร้อย

มติ ที่ประชุม.....

20XX

presentation title

4

วาระที่ 3 เรื่องสืบเนื่อง – เรื่องค้างการพิจารณา

- เลขานุการ แจ้งไม่มีเรื่องสืบเนื่อง หรือเรื่องค้างการพิจารณา

วาระที่ 3 เรื่องสืบเนื่อง – เรื่องค้างการพิจารณา

20XX

presentation title

5

วาระที่ 4 เรื่องเพื่อพิจารณา

- เลขานุการ ได้กล่าวว่า เนื่องจากการประชุมครั้งที่แล้วได้มอบหมายให้แต่ละหมู่บ้านหรือแต่ละหน่วยงาน ที่ได้รับการจัดสรรงบประมาณจากกองทุนฯ ได้จัดทำแผนเพื่อได้ดำเนินการนำเสนอต่อคณะกรรมการฯ ในวันนี้ โดยเริ่มจากกองทุนพัฒนาหมู่บ้านรอบพื้นที่เหมืองแร่ แปลงประธานบัตรที่ 29538/15093 และ 29539/15094 โดยมีหน่วยงานที่ได้รับ ได้แก่ หมู่ 1 บ้านทุ่งทอง, หมู่ 2 บ้านเหมืองแร่ และโรงพยาบาลส่งเสริมสุขภาพตำบลบ้านเหมืองแร่ และให้แต่ละหน่วยงานได้นำเสนอโครงการต่อไป โดยเริ่มนำเสนอจาก หมู่ 1 บ้านทุ่งทอง

- นายสุกชัย นิเวศน์สุคติ ผู้ใหญ่บ้าน หมู่ 1 บ้านทุ่งทอง ได้นำเสนอในส่วนของชุมชน ได้นำเข้าที่ประชุมหมู่บ้าน ซึ่งได้รับการเห็นชอบจากชาวบ้านให้จัดทำหอกระจายข่าวซึ่งทางหมู่บ้านยังขาดอยู่ เนื่องจากชาวบ้านให้



เหตุผลว่าในปัจจุบันยังไม่ได้รับข่าวสารจากราชการที่ทั่วถึง เพราะในหมู่ 1 บ้านทุ่งทอง จะแบ่งประชากรเป็น 2 ช่วง คือ คนรุ่นเก่า และ คนรุ่นใหม่ ซึ่งคนรุ่นเก่าจะได้รับข่าวสารจากการฟังระบบเสียง แต่คนรุ่นใหม่จะได้รับข่าวสารจากไลน์กลุ่มของหมู่บ้าน ซึ่งคนรุ่นเก่าอาจจะใช้ไม่เป็น ทำให้อาจจะได้รับข่าวสารไม่ทั่วถึง จึงขอเสนอไว้เบื้องต้น

- เลขานุการ ได้สอบถามคณะกรรมการฯ ขอมติเห็นชอบของโครงการหอกระจายข่าว หมู่ 1 บ้านทุ่งทอง

- นายสมนึก ประกาศพร ผู้อำนวยการโรงเรียนบ้านทุ่งทอง ได้ชี้แจงเพิ่มเติมว่างบประมาณจากกองทุนพัฒนาฯ ของหมู่ 1 บ้านทุ่งทอง แบ่งออกเป็น 3 ส่วน คือ 1.วัด 2.ชุมชน และ 3.โรงเรียน และในส่วนของโรงเรียนบ้านทุ่งทอง ได้มติดิจิทัลที่ประชุมคณะครูและนักเรียน ให้จัดซื้อเครื่องคอมพิวเตอร์ เพราะว่าทางโรงเรียนได้รับครุสาคอมพิวเตอร์ เฉพาะทางมา แต่ยังขาดแคลนเครื่องคอมพิวเตอร์ ซึ่งในปัจจุบันทางโรงเรียนยังใช้งานเครื่องคอมพิวเตอร์เก่า ซึ่งใช้งาน ได้บ้าง ไม่ได้บ้าง จึงมีความต้องการเครื่องคอมพิวเตอร์ จำนวน 15 เครื่อง แต่เนื่องจากงบประมาณที่ได้จัดสรรมา จำนวน 130,000 บาท จะสามารถซื้อเครื่องคอมพิวเตอร์ได้จำนวน 5-6 เครื่อง โดยเลือกคอมพิวเตอร์ที่เป็นรุ่นกลางๆ เพื่อใช้ในการเรียนการสอนให้กับเด็กๆ เพราะเรามีครูประจำวิชามาแล้ว หากเราไม่มีเครื่องคอมพิวเตอร์อาจจะต้องนำ ครูประจำวิชาคอมพิวเตอร์กลับหน่วยงานราชการ

- นางสาวหฤทัย ศรีทอง ตัวแทนวัดทุ่งทอง ได้ชี้แจงโครงการของวัดทุ่งทองว่า วัดจะมีการจัดทำโครงการปฏิบัติธรรมของทางวัดทุกปี ซึ่งทางวัดเสนอโครงการจัดทำที่สร้างน้ำพระภิกษุสงฆ์ ซึ่งจะจัดทำให้แล้วเสร็จภายในปีนี้ เพื่อเป็น ศูนย์ปฏิบัติธรรมให้กับ พระภิกษุสงฆ์ อุบาสก อุบาสิกา ในการ ในปี 2567 ซึ่งในปัจจุบันที่สร้างน้ำพระภิกษุสงฆ์ ยังมีไม่ เพียงพอต่อผู้ใช้งาน จำนวนประมาณ 300 คน โดยโครงการดังกล่าวของวัดใช้งบประมาณในการก่อสร้าง จำนวน 150,000 บาท

- นายณัฐพงษ์ สถานุพันธ์ ตัวแทนบริษัท สหชาติเศรษฐกิจ จำกัด ได้ชี้แจงว่า หมู่ 1 บ้านทุ่งทอง ได้รับการ จัดสรรงบประมาณ 40% โดยให้จัดสรรเรียงลำดับตามความสำคัญในการใช้งบประมาณ

- นายสุภชัย นิเวศน์สุคติ ผู้ใหญ่บ้าน หมู่ 1 บ้านทุ่งทอง ได้ชี้แจงเพิ่มเติมว่าของหมู่ 1 ได้มีการประชุมกัน เรียบร้อยแล้ว

- นายสมนึก ประกาศพร ผู้อำนวยการโรงเรียนบ้านทุ่งทอง ได้ชี้แจงเพิ่มเติมว่าโครงการของหมู่ 1 บ้านทุ่งทอง ได้จัดทำโครงการตามสิทธิการใช้งบประมาณของตนเอง โดยแบ่งเป็น 3 ส่วนเรียบร้อยแล้ว เพราะในหมู่บ้านได้ประชุม เพื่อตกลงกัน และเมื่อตกลงกันเรียบร้อยแล้ว จึงได้ทำโครงการตอบรับกับงบประมาณที่ได้รับต่อไป

- นายสมนึก ประกาศพร ผู้อำนวยการโรงเรียนบ้านทุ่งทอง ได้ชี้แจงว่า โครงการจัดทำที่สร้างน้ำพระภิกษุสงฆ์ วัดทุ่งทอง สืบเนื่องมาจากเมื่อปีที่ผ่านมาโรงเรียนได้มีการจัดเข้าค่ายพุทธบุตร โดยนำนักเรียนในตำบลทุ่งทองมาเข้า ค่ายที่วัดทุ่งทอง ซึ่งประสบปัญหาคือห้องน้ำมีไม่เพียงพอต่อการใช้งาน

- นายณัฐพงษ์ สถาณพันธ์ ตัวแทนบริษัท สหชาติเศรษฐกิจ จำกัด ได้กล่าวว่า ทั้ง 2 หมู่บ้าน ได้รับการจัดสรรงบประมาณ จำนวน 40% แต่ถ้าเรามาดูกันแล้วว่าการต้องการกับความสำคัญหมู่ 1 มีมากกว่า อาจจะมาตกลงกับหมู่ 2 เพื่อขอใช้งบประมาณเพื่อจะได้จัดทำโครงการให้สำเร็จ เช่น ในการก่อสร้างห้องน้ำ ทางวัดอาจจะต้องการสร้าง 10 ห้อง แต่ด้วยงบประมาณที่อาจไม่เพียงพอ จึงต้องสร้างเพียง 5 ห้อง และสร้างโครงสร้างไว้ จำนวน 5 ห้อง เพราะว่าการต่อเติมอาจทำให้ยาก ซึ่งหมู่ 1 และหมู่ 2 สามารถยืมกันได้ เพื่อจะได้งบประมาณในการพัฒนาที่มากขึ้น

- นายสุกชัย นิเวศน์สุคติ ผู้ใหญ่บ้าน หมู่ 1 บ้านทุ่งทอง ได้ชี้แจงเสริมในเรื่องการศึกษาของโรงเรียนบ้านทุ่งทองว่า ท่านผู้อำนวยการโรงเรียนบ้านทุ่งทองได้ทุ่มเทให้กับนักเรียนมาก ซึ่งเด็กของเราไม่ได้ด้อยกว่านักเรียนในเขต ซึ่งในการมีเครื่องคอมพิวเตอร์ที่ทันสมัยมีความจำเป็นมาก เพราะอยากให้นักเรียนได้ศึกษาหาความรู้ได้ทันโลก และในส่วนของการของวัดก็มีความสำคัญต่อชุมชนเช่นกัน จึงให้คณะกรรมการฯ ลองพิจารณา

- นายณัฐพงษ์ สถาณพันธ์ ตัวแทนบริษัท สหชาติเศรษฐกิจ จำกัด ได้กล่าวว่า เราต้องช่วยกันเพื่อพัฒนาชุมชนต่อไป โดยในการพัฒนาต้องมองเป็นชุมชนใหญ่มองภาพโดยรวม

วาระที่ 4 เรื่องเพื่อพิจารณา

4.1. พิจารณาแผนงานของหมู่บ้าน ที่ได้รับการจัดสรรงบประมาณจาก
กองทุนพัฒนาหมู่บ้านรอบพื้นที่เหมืองแร่ แปลงประทานบัตรที่ 29538/15093
และ 29539/15094

- หมู่ 1 บ้านทุ่งทอง สร้างทำหอกระจายข่าว
โรงเรียน จัดซื้อเครื่องคอมพิวเตอร์
วัดทุ่งทอง สร้างที่สงฆ์พระ
มติ ที่ประชุม.....

20XX

presentation title

6

- เลขานุการ ได้กล่าวสรุปโครงการของหมู่ 1 บ้านทุ่งทอง มีจำนวน 3 โครงการ คือ 1.การสร้างหอกระจายข่าวชุมชน 2.การจัดซื้อเครื่องคอมพิวเตอร์ให้โรงเรียน และ 3.โครงการจัดทำที่สงฆ์พระภิกษุสงฆ์วัดทุ่งทอง โดยได้สอบถามคณะกรรมการฯ ว่าสามารถขอมติเห็นชอบได้เลยหรือไม่

- นายณัฐพงษ์ สถาณพันธ์ ตัวแทนบริษัท สหชาติเศรษฐกิจ จำกัด ได้ชี้แจงว่าสามารถขอมติเห็นชอบกับโครงการได้ แต่ในเรื่องของงบประมาณอาจจะต้องดูอีกครั้งหนึ่ง



- เลขาการ ได้ขอมติจากคณะกรรมการฯ มีความเห็นชอบกับ โครงการของหมู่ 1 บ้านทุ่งทอง ทั้ง 3 โครงการหรือไม่ และมีข้อสอบถามเพิ่มเติมหรือไม่

- คณะกรรมการฯ มีมติเห็นชอบ ทั้ง 3 โครงการของหมู่ 1 บ้านทุ่งทอง

- เลขาการ ได้เรียนเชิญ หมู่ 2 บ้านเหมืองแร่ นำเสนอโครงการต่อไป

- นายสันติ เหลืองสุรภิสกุล ผู้ใหญ่บ้าน หมู่ 2 บ้านเหมืองแร่ ได้เสนอโครงการในส่วนของชุมชน เสนอโครงการต่อเติมอาคารที่ประชุมหมู่บ้าน เนื่องจากในปัจจุบันมีความคับแคบและไม่สามารถกันแดดได้

- นายณัฐพงษ์ สถาณพันธ์ ตัวแทนบริษัท สหชาติเศรษฐกิจ จำกัด ได้สอบถามว่าต่อเติมแบบไหน เป็นลักษณะ โดมหรือไม่

- นายสันติ เหลืองสุรภิสกุล ผู้ใหญ่บ้าน หมู่ 2 บ้านเหมืองแร่ ได้ชี้แจงว่าต่อเติมในการสร้างเพิ่มอีก 1 ลีด โดยก่อสร้างเป็นโครงเหล็กและเมทัลชีลต่อเติมออกมาอีก 1 ลีด

- นายไสว พิภูลศรี นายกองค์การบริหารส่วนตำบลทุ่งทอง ได้กล่าวว่าเห็นชอบกับโครงการของชุมชนหมู่ 2 เพื่ออำนวยความสะดวกในการที่จัดประชุมต่างๆ ของคนในชุมชน จะได้ไม่ต้องกางเต็นท์เพิ่ม

- นายสันติ เหลืองสุรภิสกุล ผู้ใหญ่บ้าน หมู่ 2 บ้านเหมืองแร่ ได้ชี้แจงว่าโดยได้ต่อเติมด้านข้าง ด้านทางทิศตะวันออก เพื่อขยายให้มีพื้นที่กว้างขึ้น และในโครงการนี้อาจจะต่อเติมด้านบนเพื่อบังแดด โดยของหมู่ 2 ได้แบ่งเป็น 3 ส่วน คือ 1.วัด 2.โรงเรียน และ 3 ชุมชน เช่นกัน

- นายณพพร รัตนเวชสิทธิ ผู้อำนวยการโรงเรียนสหชาติเศรษฐกิจวิทยา ได้นำเสนอโครงการก่อสร้างรั้วบริเวณด้านหลัง เนื่องจากปัญหาที่โรงเรียนพบ คือ สุนัขของชาวบ้านมาอยู่ที่โรงเรียน มีจำนวนมากกว่า 10 ตัว และสุนัขมีจำนวนเพิ่มขึ้นเรื่อยๆ แต่เนื่องจากทางโรงเรียนยังขาดงบประมาณ แต่ถ้าวโครงการสร้างรั้วสำเร็จ แล้วถึงมอบงบประมาณ ทางโรงเรียนไม่มีทุนสำรองในการจัดสร้าง

- นายณัฐพงษ์ สถาณพันธ์ ตัวแทนบริษัท สหชาติเศรษฐกิจ จำกัด ได้ชี้แจงว่า สามารถจัดซื้อวัสดุได้ แยกเป็นหมวดได้

- นายณพพร รัตนเวชสิทธิ ผู้อำนวยการโรงเรียนสหชาติเศรษฐกิจวิทยา ได้สอบถามว่าและการออกไปเสร็จจะออกเป็นเพียงบิลเงินสดของร้านเท่านั้น เพราะในการก่อสร้างรั้วอาจจะจ้างคนงานค่าแรง จำนวน 1-2 คนเท่านั้น

- นายณัฐพงษ์ สถาณพันธ์ ตัวแทนบริษัท สหชาติเศรษฐกิจ จำกัด ได้ ได้สอบถามว่าในส่วนของค่าแรงงานสามารถแยกได้หรือไม่ และส่วนของวัสดุในการก่อสร้างให้ทางบริษัทฯ ดำเนินการได้หรือไม่ และสรุปค่าแรงช่างในการก่อสร้างมา



- นายณพพร รัตนเวชสิทธิ ผู้อำนวยการโรงเรียนสหชาติเศรษฐกิจวิทยา ได้ชี้แจงว่าสามารถแยกได้ โดยแบ่งเป็นค่าแรงช่าง และค่าวัสดุ โดยให้บริษัทฯ ดำเนินการจัดซื้อวัสดุก่อสร้างให้

- นายณัฐพงษ์ สถาณพันธ์ ตัวแทนบริษัท สหชาติเศรษฐกิจ จำกัด ได้ชี้แจงเพิ่มเติมว่า ถ้าในการซื้อวัสดุก่อสร้างในจำนวนเยอะๆ จะทำให้ราคาวัสดุถูกกว่าอีกด้วย

- นายสันติ เหลืองสุรภัสกุล ผู้ใหญ่บ้าน หมู่ 2 บ้านเหมืองแร่ ได้สอบถามว่าก่อสร้างรั้วเป็นแบบถาวรหรือไม่

- นายณพพร รัตนเวชสิทธิ ผู้อำนวยการโรงเรียนสหชาติเศรษฐกิจวิทยา ได้ชี้แจงว่า ก่อสร้างเป็นรั้วปูนถาวร โดยสร้างต่อจากรั้วเดิม

- นายณัฐพงษ์ สถาณพันธ์ ตัวแทนบริษัท สหชาติเศรษฐกิจ จำกัด ได้สอบถามว่าบริเวณรั้วด้านหน้าโรงเรียนเริ่มเอียง อาจเกิดอันตรายต่อเด็ก จะต้องดำเนินการค้ำยันรั้วหรือไม่

- นายณพพร รัตนเวชสิทธิ ผู้อำนวยการโรงเรียนสหชาติเศรษฐกิจวิทยา ได้ชี้แจงว่า บริเวณพื้นด้านหน้าต่ำ แต่ได้ดำเนินการก่อสร้างรั้วใหม่ทับไป โดยขยับจากรั้วเก่าประมาณ 1 เมตร แต่เนื่องจากในช่วงฤดูฝนที่เกิดน้ำท่วม ทำให้น้ำระบายไม่ทัน ไหลป่าเข้าโรงเรียนทำให้ดินบริเวณรั้วทรุดลง ส่งผลทำให้รั้วเอียง แต่จะขอดำเนินการก่อสร้างรั้วบริเวณด้านหลังโรงเรียนก่อน และถ้างบประมาณเหลือจะดำเนินการซ่อมแซมรั้วด้านหน้าโรงเรียนต่อไป

- นายณัฐพงษ์ สถาณพันธ์ ตัวแทนบริษัท สหชาติเศรษฐกิจ จำกัด ได้ชี้แจงเพิ่มเติมว่าให้แบ่งค่าใช้จ่ายเป็น 2 ส่วน คือ 1. ค่าแรงช่าง และให้ช่างประเมินวัสดุอุปกรณ์ที่ใช้ เพื่อที่จะได้ใช้คราคากับร้าน จะได้รู้ว่าต้องใช้งบประมาณเท่าไร เพื่อจะได้จัดทำโครงการต่อไป

- นายณพพร รัตนเวชสิทธิ ผู้อำนวยการโรงเรียนสหชาติเศรษฐกิจวิทยา ได้รับทราบข้อเสนอแนะ

- นายไสว พิกุลศรี นายกองค์การบริหารส่วนตำบลทุ่งทอง ได้กล่าวว่าอยากให้ดูรั้วทั้งบริเวณด้านหน้าและบริเวณด้านหลังโรงเรียน

- นายณพพร รัตนเวชสิทธิ ผู้อำนวยการโรงเรียนสหชาติเศรษฐกิจวิทยา ได้ชี้แจงว่าถ้าเหลืองบประมาณจากการก่อสร้างรั้วด้านหลัง ก็จะนำมาซ่อมแซมรั้วด้านหน้าต่อไป

- พระมานะชัย ฐิตมโน พระเลขาฯ ตัวแทนวัดสหชาติประชาธรรม ได้นำเสนอโครงการจะทำฝ้าหลังศาลาธรรมสังเวช

- นายไสว พิกุลศรี นายกองค์การบริหารส่วนตำบลทุ่งทอง ได้ชี้แจงว่าในปัจจุบันศาลาธรรมสังเวชยังปรับปรุงซ่อมแซมอยู่ ซึ่งยังไม่มีฝ้า ซึ่งถ้าได้รับการปรับปรุงแล้วเสร็จ จะได้ย้ายไปทำกิจกรรมที่เป็นงานอวมงคลที่ศาลาธรรมสังเวช



- พระมานะชัย จิตมโน พระเลขาฯ ตัวแทนวัดสหชาติประชาธรรม ได้ชี้แจงว่าตอนนี้ทางวัดได้ดำเนินการสร้างหลังคาคลุมบริเวณ 4 ด้าน รอบเมรุมาศเรียบร้อยแล้ว โดยใช้งบประมาณจากการทอดกฐินปีที่ผ่านมา
- นายณัฐพงษ์ สถาณพันธ์ ตัวแทนบริษัท สหชาติเศรษฐกิจ จำกัด ได้สอบถามว่าได้เปลี่ยนโครงสร้างจากไม้เป็นเหล็กหรือไม่
- พระมานะชัย จิตมโน พระเลขาฯ ตัวแทนวัดสหชาติประชาธรรม ได้ชี้แจงว่าได้ดำเนินการเปลี่ยนเป็นโครงเหล็กเรียบร้อยแล้ว พร้อมต่อเติมหลังคาเรียบร้อยแล้ว
- นายสันติ เหลืองสุรภิสกุล ผู้ใหญ่บ้าน หมู่ 2 บ้านเหมืองแร่ ได้สอบถามว่าหลังคาสร้างเฉพาะบริเวณทางเดินรอบเมรุมาศใช่หรือไม่
- พระมานะชัย จิตมโน พระเลขาฯ ตัวแทนวัดสหชาติประชาธรรม ได้ชี้แจงว่าได้สร้างหลังคาสร้างคลุมเมรุมาศ โดยเว้นไว้เฉพาะบริเวณปล่องเมรุมาศเท่านั้น
- นายไสว พิกุลศรี นายกองค์การบริหารส่วนตำบลทุ่งทอง ได้ชี้แจงว่าจึงต้องทำผ้า จึงได้จัดทำโครงการทำผ้าบริเวณศาลาธรรมสังเวชขึ้นมา
- นายณัฐพงษ์ สถาณพันธ์ ตัวแทนบริษัท สหชาติเศรษฐกิจ จำกัด ได้ชี้แจงเพิ่มเติมว่าเพื่อป้องกันในช่วงฤดูฝนเมื่อมีกิจกรรม ก็จะสามารถทำกิจกรรมได้ตลอด

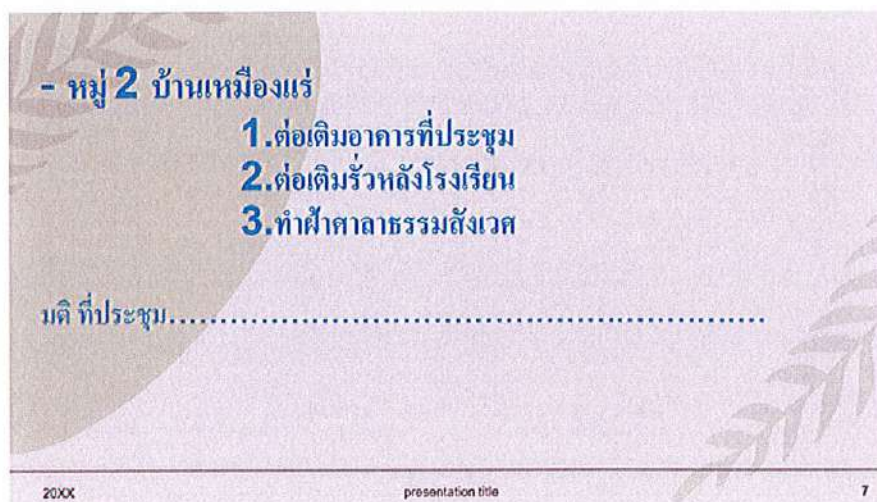

- เลขานุการ ได้กล่าวสรุปโครงการของหมู่ 2 บ้านเหมืองแร่ จำนวน 3 โครงการ คือ 1.โครงการต่อเติมอาคารที่ประชุมหมู่บ้าน 2.โครงการต่อเติมรั้วหลังโรงเรียน และ 3.โครงการทำผ้าศาลาธรรมสังเวชวัด โดยได้สอบถามคณะกรรมการฯ ว่ามีข้อสอบถามเพิ่มเติมหรือไม่ และขอมติจากคณะกรรมการฯ เห็นชอบกับโครงการทั้ง 3 โครงการของหมู่ 2 บ้านเหมืองแร่หรือไม่



- คณะกรรมการฯ ไม่มีข้อสอบถาม และมีมติเห็นชอบกับทั้ง 3 โครงการ ของหมู่ 2 บ้านเหมืองแร่
- เลขานุการ ได้เรียนเชิญ โรงพยาบาลส่งเสริมสุขภาพตำบลบ้านเหมืองแร่

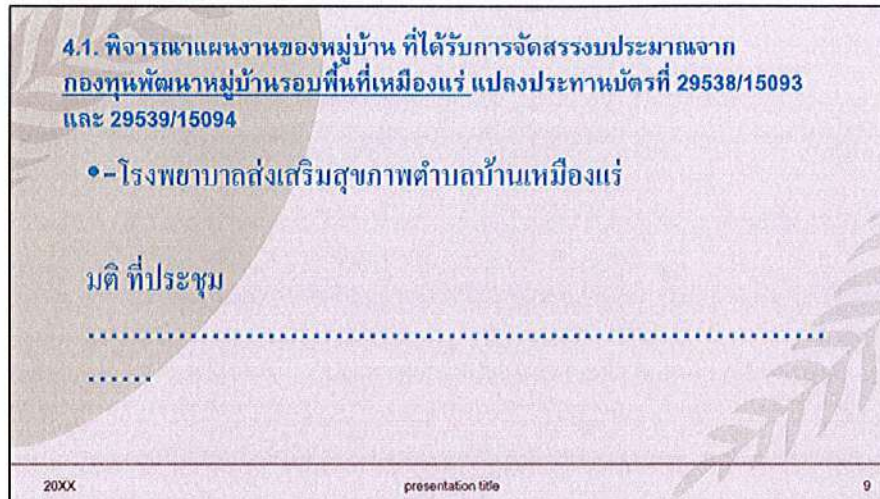

- นายอิศรานุวัฒน์ คงเถื่อน ผู้อำนวยการโรงพยาบาลส่งเสริมสุขภาพตำบลบ้านเหมืองแร่ ได้ชี้แจงการจัดสรรงบประมาณกองทุนพัฒนาฯ ทั้ง 2 กองทุน โดยแบ่งเป็น 4 ส่วน คือ 1.ค่าบริหารจัดการ 5% 2.โรงพยาบาลส่งเสริมสุขภาพตำบลบ้านเหมืองแร่ 15% 3. หมู่ 1 บ้านทุ่งทอง 40% และหมู่ 2 บ้านทุ่งทอง 40% โดยโครงการของโรงพยาบาลส่งเสริมสุขภาพตำบลบ้านเหมืองแร่ จะเหล่านกิจกรรมบริเวณด้านหลัง เนื่องจากมีกิจกรรมเยอะ และในการประชุมทีม อสม. จำนวน 100 กว่าคน ซึ่งห้องประชุมไม่เพียงพอ และมีกิจกรรมต่าง ๆ ที่มีชาวบ้านมาร่วมด้วย เช่น การนวดยา และกิจกรรมต่างๆ แต่พื้นที่บริเวณด้านหน้ามีความคับแคบ จึงจะย้ายมาทำด้านหลังพื้นที่ก็จะกว้างและสะดวกมากยิ่งขึ้น โดยในอนาคตอาจจะสร้างเป็นโดมเพราะว่างบประมาณจากแต่ละเหมืองฯ

- นายณัฐพงษ์ สถาณพันธ์ ตัวแทนบริษัท สหชาติเศรษฐกิจ จำกัด ได้สอบถามว่าได้มีการกำหนดขนาดพื้นที่ได้หรือไม่ โดยอยากให้ดูระบบการจัดการน้ำด้วย เพราะเมื่อเราเหล่านเสริมอาจจะทำให้น้ำขัง โดยให้ดูระบบทางระบายน้ำก่อน โดยวางแผนผังใหญ่ก่อน และดำเนินการก่อสร้างเหล่านได้ โดยเสนอเป็นข้อเสนอแนะ

- นายอิศรานุวัฒน์ คงเถื่อน ผู้อำนวยการโรงพยาบาลส่งเสริมสุขภาพตำบลบ้านเหมืองแร่ ได้ชี้แจงว่าในอนาคตจะสร้างเป็นโดม โดยจะขอเหล่านก่อน โดยจะดูระบบระบายน้ำให้





- เลขานุการ ได้สอบถามคณะกรรมการฯ มีข้อสอบถามเพิ่มเติมหรือไม่ และขอมติจากคณะกรรมการฯ ว่าเห็นชอบเกี่ยวกับโครงการเทรนกิจกรรมด้านหลัง ของโรงพยาบาลส่งเสริมสุขภาพตำบลบ้านเหมืองแร่หรือไม่
- คณะกรรมการฯ ไม่มีข้อสอบถาม และมีมติเห็นชอบกับโครงการเทรนด้านหลังของโรงพยาบาลส่งเสริมสุขภาพตำบลบ้านเหมืองแร่
- เลขานุการ กล่าวเข้าสู่การพิจารณาแผนงานการใช้งบประมาณจากกองทุนเฝ้าระวังสุขภาพชุมชน แปลงประธานบัตรที่ 29538/15093 และ 29539/15094 โดยมีแผนที่ 1.แผนงานตรวจสุขภาพชุมชน โดยในปีนี้มีแผนการตรวจสุขภาพ ในเดือนตุลาคม 2566 โดยใช้งบประมาณ จำนวน 150,000 บาท ของแต่ละแปลงประธานบัตร โดยมีผู้เข้ารับการตรวจสุขภาพในปีนี้เป็น ประชาชน หมู่ 1 บ้านทุ่งทอง และหมู่ 2 บ้านเหมืองแร่ โดยทางหมู่ 2 บ้านเหมืองแร่ ได้เคยได้รับการตรวจสุขภาพเมื่อปีที่ผ่านมาแล้ว แต่หมู่ 1 บ้านทุ่งทอง ยังไม่เคยได้รับการตรวจ



- นายณัฐพงษ์ สถาณพันธ์ ตัวแทนบริษัท สหชาติเศรษฐกิจ จำกัด ได้สอบถามว่ามีงบประมาณจากอีกแปลงประธานบัตรที่ 16801/16428 ที่มีการจัดตรวจสุขภาพประชาชน หมู่ 2 บ้านเหมืองแร่ และหมู่ 4 บ้านเขาแม่แก้ว อยู่แล้ว ดังนั้นกองทุนเฝ้าระวังสุขภาพของประธานบัตร 29538/15093 และประธานบัตร 29539/15094 ให้ยุบรวมให้



ตรวจเพียง หมู่ 1 บ้านทุ่งทอง เท่านั้น เพื่อจะได้ไม่เป็นการตรวจซ้ำซ้อนของหมู่ 2 บ้านเหมืองแร่ และนำงบประมาณจากกองทุนสุขภาพที่เหลือนำไปพัฒนาในส่วนอื่นได้มากยิ่งขึ้น

- เลขานุการ ได้สอบถามว่า กองทุนเฝ้าระวังสุขภาพของประธานบัตร 29538/15093 และประธานบัตร 29539/15094 ให้ตรวจเฉพาะหมู่ 1 บ้านทุ่งทอง เท่านั้น และหมู่ 2 บ้านเหมืองแร่ ไม่ต้องตรวจใช่หรือไม่

- นายณัฐพงษ์ สถาณพันธ์ ตัวแทนบริษัท สหชาติเศรษฐกิจ จำกัด ได้ชี้แจงว่า หมู่ 2 บ้านทุ่งทอง จะได้รับการตรวจสุขภาพเช่นเดิม แต่จะใช้งบประมาณจากกองทุนแปลงประธานบัตร 16801/16428 โดยนำใช้ผลรายงานการตรวจสุขภาพมาใช้ร่วมกัน ทั้ง 3 แปลง เพื่อจะได้ไม่เป็นการตรวจซ้ำซ้อนอีกด้วย

- นายอิศรานุวัฒน์ คงเถื่อน ผู้อำนวยการโรงพยาบาลส่งเสริมสุขภาพตำบลบ้านเหมืองแร่ ได้กล่าวเห็นด้วยเพื่อจะได้ไม่เป็นการซ้ำซ้อน และนำไปพัฒนาในส่วนอื่นๆ

- เลขานุการ ได้ชี้แจงว่ารายการการตรวจสุขภาพของหมู่ 2 บ้านเหมืองแร่ และ หมู่ 4 บ้านเขาแม่แก้ว อาจจะมีความแตกต่างจากหมู่ 1 บ้านทุ่งทอง เพราะว่า หมู่ 2 และหมู่ 4 เคยผ่านการตรวจสุขภาพมาแล้ว และของหมู่ 1 บ้านทุ่งทอง เป็นการตรวจเป็นครั้งแรก

- นายไสว พิกุลศรี นายกองค์การบริหารส่วนตำบลทุ่งทอง ได้ชี้แจงเพิ่มเติมว่า ในการจัดตรวจสุขภาพ ก็จะถูกแบ่งเป็น 3 หมู่ โดยอาจจะจัดกิจกรรม จำนวน 3 วัน โดยแบ่งเป็น หมู่ 1 บ้านทุ่งทอง 1 วัน , หมู่ 2 บ้านเหมืองแร่ 1 วัน และ หมู่ 4 บ้านเขาแม่แก้ว 1 วัน

- เลขานุการ ได้สอบถามคณะกรรมการฯ ว่าจะพิจารณารายการตรวจสุขภาพประจำปี 2566 เลยหรือไม่

- นายณัฐพงษ์ สถาณพันธ์ ตัวแทนบริษัท สหชาติเศรษฐกิจ จำกัด ได้กล่าวว่ารายการตรวจสุขภาพรอใกล้ถึงวันตรวจ อาจจะต้องดู ณ ตอนนั้นว่าสิ่งไหนสำคัญ เช่น อาจมีภาวะโรคระบาด รอคิวสถานการณ์ ระยะ 2-3 เดือนก่อนการตรวจสุขภาพชุมชน

- คณะกรรมการฯ เห็นชอบที่จะพิจารณารายการตรวจอีกครั้ง ในระยะ 2 -3 เดือน ก่อนตรวจสุขภาพชุมชน

- เลขานุการ จึงได้เสนอเดือนในการจัดประชุมคณะกรรมการมวลชนสัมพันธ์ เดือนกันยายน 2566

- นายสันติ เหลืองสุรวิสกุล ผู้ใหญ่บ้าน หมู่ 2 บ้านเหมืองแร่ ได้สอบถามว่าในการติดต่อประสานงานกับหน่วยงานที่เข้ามาตรวจ ถ้าเราจัดประชุมเดือน กันยายน 2566 และจะจัดตรวจสุขภาพ ในเดือน ตุลาคม 2566 หน่วยงานที่รับตรวจสุขภาพ จะสามารถเข้ามาตรวจได้หรือไม่ เพราะมีระยะเวลาในการติดต่อประสานงานที่น้อย ซึ่งอาจจะไม่ทัน



- เลขานุการ จึงเสนอการจัดประชุมคณะกรรมการมวลชนสัมพันธ์ เป็นเดือน สิงหาคม 2566 เพื่อที่จะได้มี
ระยะเวลาในการติดต่อประสานงานกับหน่วยงานตรวจสอบสุขภาพชุมชน ประจำปี 2566 และขอมติคณะกรรมการว่า
เห็นชอบกับแผนการใช้งบประมาณการตรวจสอบสุขภาพ ประจำปี 2566 หรือไม่

แผนงานตรวจสอบภาพชุมชน

S ublic Health Unit

แผนงานโครงการตรวจสุขภาพประชาชนและกิจกรรมการแก้ไขโรคสุขภาพประชาชน
 หน่วยงานต้นสังกัด: 25539-15094 ประจำปี 2566

ลำดับ	วัตถุประสงค์	สถานที่	วันที่ตรวจ	การตรวจ (วันที่)	ผลตรวจ (ค่า)	ผลการตรวจ													
						1	2	3	4	5	6	7	8	9	10	11	12		
1	การตรวจสุขภาพประชาชน ในชุมชนแออัดใน เขตเทศบาลนคร เชียงใหม่	1. การตรวจสุขภาพประชาชน ในชุมชนแออัดในเขตเทศบาลนคร เชียงใหม่	15	05/07/25	150	ค่า ปกติ													
		2. การตรวจสุขภาพประชาชน ในชุมชนแออัดในเขตเทศบาลนคร เชียงใหม่	16	05/07/25	150	ค่า ปกติ													
			รวมทั้งหมด		300														

ผู้ตรวจ: 
 (นายแพทย์/นางสาว/นาย/นาง) 
 หน่วยงานต้นสังกัด: 25539-15094

ผู้ตรวจ: 
 (นายแพทย์/นางสาว/นาย/นาง) 
 หน่วยงานต้นสังกัด: 25539-15094

- คณะกรรมการฯ มีมติเห็นชอบกับแผนการตรวจสอบสุขภาพชุมชนประจำปี 2566
- เลขานุการ ได้กล่าวเข้าสู่วาระต่อไป คือ แผนงานกิจกรรมส่งเสริมสุขภาพของชุมชน ได้สอบถามคณะกรรมการฯ ว่ามีข้อเสนอแนะหรือไม่
- นายสมนึก ประกาศพร ผู้อำนวยการโรงเรียนบ้านทุ่งทอง ได้นำเสนอโครงการส่งเสริมการออกกำลังกายของเด็กและเยาวชนตำบลทุ่งทอง ซึ่งเป็นกิจกรรมที่ได้ดำเนินการจัดงานไปแล้ว แต่ได้นำเรื่องเขาที่ประชุมโรงเรียนแล้ว พร้อมทั้งได้เสนอโครงการต่อผู้จัดการเหมืองแร่ และให้นำเข้าสู่ที่ประชุมคณะกรรมการมวลชนสัมพันธ์ เพื่อพิจารณาในครั้งนี้ โดยใช้งบประมาณไป 54,000 กว่าบาท
- นายสมชาย แยมกุล กำนันตำบลทุ่งทอง ได้กล่าวเห็นด้วยกับโครงการส่งเสริมการออกกำลังกายของเด็กและเยาวชนตำบลทุ่งทอง ในส่วนของการใช้งบประมาณ สามารถมาใช้งบประมาณขององค์การบริหารส่วนตำบลได้ เพราะองค์การบริหารส่วนตำบลสามารถจัดตั้งงบประมาณ เพื่อเป็นกีฬาชุมชนได้ ไม่ต้องใช้งบของ สปสช. เพราะว่าอาจจะไม่ได้เข้าตามหลักเกณฑ์ โดยให้องค์การบริหารส่วนตำบลทุ่งทอง จัดตั้งเป็นข้อบัญญัติให้เป็นกีฬาตำบลได้ โดยนำงบกีฬาตำบลมาใช้ ซึ่งให้ทางองค์การบริหารส่วนตำบลเป็นเจ้าภาพในการจัดงาน และสามารถนำงบมาใช้ได้โดยไม่ผิดระเบียบ
- นายสมนึก ประกาศพร ผู้อำนวยการโรงเรียนบ้านทุ่งทอง ได้ชี้แจงเพิ่มว่า ในการที่คณะครูและนักเรียนในตำบลทุ่งทองมาร่วมตัวกันนั้นไม่ใช่เรื่องง่าย เพื่อเป็นการส่งเสริมกิจกรรม

กิจกรรม

- นายสุภชัย นิเวศน์สุคติ ผู้ใหญ่บ้าน หมู่ 1 บ้านทุ่งทอง ได้ชี้แจงเพิ่มเติมว่าจากการที่ได้เข้าร่วมกิจกรรมส่งเสริมการออกกำลังกายของเด็กและเยาวชนตำบลทุ่งทอง ของโรงเรียนบ้านทุ่งทอง ทำให้เห็นว่าเด็กของเรามีความกล้าหาญ มีน้ำใจนักกีฬา มีความร่วมมือกันเป็นอย่างดีในทุกส่วน ประกอบด้วยคณะครู นักเรียน ผู้ปกครองนักเรียน ชาวบ้าน โดยถ้าการจัดสรรงบจากกองทุนเพื่อเป็นการส่งเสริมกิจกรรมแบบนี้จะดีมากยิ่งขึ้น

- นายสมนึก ประกาศพร ผู้อำนวยการโรงเรียนบ้านทุ่งทอง ได้ชี้แจงเพิ่มว่ากิจกรรมดังกล่าวมุ่งเน้นเรื่อง 1.สุขภาพ 2. จิตใจ และ 3.ยาเสพติด

- นายณพพร รัตนเวชสิทธิ ผู้อำนวยการโรงเรียนสหชาติเศรษฐกิจวิทยา ได้กล่าวอยากเสนอว่าในการจัดงานสหชาติคัพ อยากให้จัดแข่งขันเฉพาะเยาวชนทีมในพื้นที่ตำบลทุ่งทอง โดยไม่นำทีมจากพื้นที่อื่นมา เพื่อจะได้มีพื้นที่ให้เยาวชนในตำบลทุ่งทองได้แสดงออก โดยใช้งบจากกองทุนเฝ้าระวังฯ นี้เป็น

- นายสมนึก ประกาศพร ผู้อำนวยการโรงเรียนบ้านทุ่งทอง ได้กล่าวเห็นด้วยกับกิจกรรมที่จัดงานสหชาติคัพ

- นายณัฐพงษ์ สถาณพันธ์ ตัวแทนบริษัท สหชาติเศรษฐกิจ จำกัด ได้ชี้แจงเพิ่มเติมว่าเป็นการขออนุมัติโครงการหลังจากที่ดำเนินโครงการไปแล้ว ซึ่งจริงๆไม่ถูกต้อง แต่เนื่องจากกองทุนเราเพิ่งดำเนินการก่อตั้ง ซึ่งอาจทำให้อาจจะกระชั้นชิดเร่งด่วน ซึ่งการเสนอโครงการอาจจะไม่ทัน และงบประมาณเพิ่งฝากเข้า จึงทำให้การเสนอโครงการอาจจะเข้าไป การอนุมัติโครงการนี้อาจจะเป็นการพิจารณาเป็นกรณีพิเศษในเรื่องของการอนุมัติโครงการนี้ โดยปกติแล้วทุกโครงการต้องเสนอขอมติเห็นชอบจากคณะกรรมการฯ ก่อนจะดำเนินการทุกครั้ง

- นายสมชาย แยมกุล กำนันตำบลทุ่งทอง ได้สอบถามว่าใช้งบประมาณ 200,000 ใช่หรือไม่

- นายณัฐพงษ์ สถาณพันธ์ ตัวแทนบริษัท สหชาติเศรษฐกิจ จำกัด ได้ชี้แจงว่าใช้งบประมาณจากกองทุนเฝ้าระวังสุขภาพ จำนวน 200,000 บาท

- นายสมชาย แยมกุล กำนันตำบลทุ่งทอง โดยจะไปเบียดงบประมาณของการพัฒนาหมู่บ้านใช่หรือไม่

- นายณัฐพงษ์ สถาณพันธ์ ตัวแทนบริษัท สหชาติเศรษฐกิจ จำกัด ได้ชี้แจงว่าใช้งบประมาณจากกองทุนเฝ้าระวังสุขภาพ โดยไม่เกี่ยวกับกองทุนพัฒนาฯของแต่ละหมู่บ้าน

- นายสันติ เหลืองสุรภิสกุล ผู้ใหญ่บ้าน หมู่ 2 บ้านเหมืองแร่ ได้ชี้แจงเพิ่มเติมเนื่องจากมีกองทุนเฝ้าระวังสุขภาพ จำนวน 2 แปลง รวมเป็นงบประมาณ 400,000 บาท

- นายสมชาย แยมกุล กำนันตำบลทุ่งทอง ได้กล่าวเห็นด้วยกับโครงการดังกล่าว

- นายสมนึก ประกาศพร ผู้อำนวยการโรงเรียนบ้านทุ่งทอง ได้นำเสนอภาพบรรยากาศในการจัดกิจกรรมส่งเสริมการออกกำลังกายของเด็กและเยาวชนตำบลทุ่งทอง



- นายชาคริต พรหมทอง ตัวแทนสาธารณสุขอำเภอนองบัว ได้กล่าวสอบถามว่าทางบริษัทฯ เมื่อเรามีการดำเนินการอนุมัติย้อนหลัง แต่มีภาพกิจกรรมไปแล้ว มันจะมีเอกสารที่จะดำเนินการเบิกไปแล้ว เราสามารถอนุมัติย้อนหลังได้ใช่หรือไม่

- นายณัฐพงษ์ สถาณพันธ์ ตัวแทนบริษัท สหชาติเศรษฐกิจ จำกัด ได้ชี้แจงว่าขึ้นอยู่กับคณะกรรมการฯ พิจารณา

- นายชาคริต พรหมทอง ตัวแทนสาธารณสุขอำเภอนองบัว ได้สอบถามเกี่ยวกับวัตถุประสงค์และแผนของโครงการอาจจะต้องเขียนให้ครอบคลุม

- นายณัฐพงษ์ สถาณพันธ์ ตัวแทนบริษัท สหชาติเศรษฐกิจ จำกัด ได้กล่าวเห็นด้วยว่าจะต้องเขียนวัตถุประสงค์ และแผนโครงการเพิ่มเติมเพื่อให้สอดคล้อง โดยให้คณะกรรมการฯ รับทราบและพิจารณาร่วมกัน

- เลขานุการ ได้ขอมติจากคณะกรรมการฯ ในโครงการส่งเสริมสุขภาพเยาวชนในตำบลทุ่งทอง หรือมีข้อสอบถามเพิ่มเติมหรือไม่

- นายอิศรานุวัฒน์ คงเถื่อน ผู้อำนวยการโรงพยาบาลส่งเสริมสุขภาพตำบลบ้านเหมืองแร่ ได้ชี้แจงให้แก่วັນที่โครงการให้เป็นปัจจุบัน

- นายณัฐพงษ์ สถาณพันธ์ ตัวแทนบริษัท สหชาติเศรษฐกิจ จำกัด ได้ชี้แจงว่าไม่ต้องแก้ไข โดยใช้ข้อมูลตามจริงได้ เพราะโครงการดังกล่าวขึ้นอยู่กับคณะกรรมการฯ พิจารณาอยู่แล้ว ถ้าผ่านการเห็นชอบ

- เลขานุการ จึงได้ขอมติจากคณะกรรมการฯ ในโครงการส่งเสริมสุขภาพเยาวชนในตำบลทุ่งทองว่าเห็นชอบหรือไม่

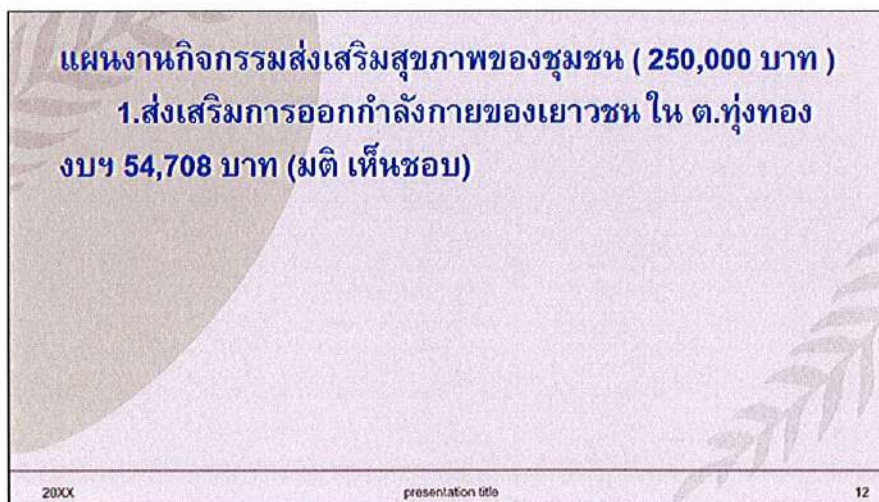

- คณะกรรมการฯ มีมติเห็นชอบกับโครงการส่งเสริมสุขภาพเยาวชนในตำบลทุ่งทอง ของโรงเรียนบ้านทุ่งทอง

- เลขานุการ ได้สอบถามคณะกรรมการฯ ว่ามีข้อเสนอแนะเกี่ยวกับโครงการภายใต้กองทุนเฝ้าระวังสุขภาพเพิ่มเติมหรือไม่

- นายเจริญชัย อินทร์แดน เกษตรอำเภอหนองบัว ได้เสนอโครงการส่งเสริมปลูกพืชผักปลอดภัย โดยอยากให้ท่านกำนัน และผู้นำหมู่บ้าน เป็นผู้นำในการปลูกพืชผักปลอดภัย

- นายสมชาย แยมกุล กำนันตำบลทุ่งทอง ได้สอบถามว่าเฉพาะ 2 หมู่บ้าน คือ หมู่ 1 และหมู่ 2 ที่อยู่ในกองทุนสุขภาพใช่หรือไม่ เพราะถ้ามองในภาพตำบล อยากให้คณะกรรมการฯ อนุเคราะห์สนับสนุนทั้งตำบล

- นายเจริญชัย อินทร์แดน เกษตรอำเภอหนองบัว ได้ชี้แจงว่า โครงการส่งเสริมการปลูกพืชผักปลอดภัย มีประโยชน์มาก เพราะวก่อนที่เราจะออกกำลังกาย เรื่องอาหารก็เป็นสิ่งที่สำคัญมาก โดยโครงการใช้งบประมาณไม่มาก คือ 1. ค่าวิทยากร 2. ค่าวัสดุฝึกอบรม เพราะทางเกษตรอำเภอมีการสนับสนุนโครงการพืชผักปลอดภัย , สอนทำสารชีวภัณฑ์ , สอนทำปุ๋ยชีวภาพสูตรต่างๆ เพื่อที่จะทดแทนการใช้สารเคมีต่างๆ

- นายสมชาย แยมกุล กำนันตำบลทุ่งทอง ได้ชี้แจงว่า หมู่ 1 บ้านทุ่งทอง และหมู่ 2 บ้านทุ่งทอง ได้รับผลประโยชน์ด้านนี้มาก แต่อีก 12 หมู่บ้านไม่ได้รับประโยชน์ใดๆ จึงอยากเสนอให้จัดโครงการทั้งตำบล

- นายณัฐพงษ์ สถาณพันธ์ ตัวแทนบริษัท สหชาติเศรษฐกิจ จำกัด ได้เห็นด้วย เพราะในส่วนของค่าวิทยากรเราได้จ้างมาแล้ว สามารถให้สอนทั้ง 14 หมู่บ้านได้ และค่าวัสดุฝึกอบรม เราก็ใช้เป็นส่วนตัวกลาง น่าจะใช้งบประมาณไม่เยอะ

- นายสมชาย แยมกุล กำนันตำบลทุ่งทอง ได้ชี้แจงว่าถ้ามีการอบรมอย่างเช่น ปุ๋ยน้ำชีวภาพ เมื่อทำเสร็จเรียบร้อยแล้ว จะนำแจกให้กับผู้เข้าร่วมไปทดลองใช้

- นายณัฐพงษ์ สถาณพันธ์ ตัวแทนบริษัท สหชาติเศรษฐกิจ จำกัด ได้กล่าวว่าในวันนี้บริษัทฯ ได้นำพืชผักปลอดภัยมาแจก เนื่องจากทางบริษัทฯ เรามีโครงการทำปุ๋ยแม่โจ้ ของเกษตรแม่โจ้ โดยทางบริษัทฯ ได้ไปสาธิตวิธีการทำให้กับชาวบ้าน โดยมีผู้เข้าร่วม คือ หมู่ 4 บ้านเขาแม่แก่ โดยช่วยผลักดันผลิตภัณฑ์ของชาวบ้านให้มีตลาดรองรับ โดยเป็นตัวอย่างโครงการที่ดี พร้อมทั้งสร้างอาชีพให้กับคนในชุมชนอีกด้วย โดยไม่ใช้สารเคมี

- นายเจริญชัย อินทร์แดน เกษตรอำเภอหนองบัว ได้ชี้แจงว่าถ้าหากเกษตรกร ชาวหมู่ 1 หมู่ 2 หรือใกล้เคียง ได้ทำพืชผักปลอดภัยและไม่มีที่จำหน่าย สามารถไปติดต่อได้ที่เกษตรอำเภอหนองบัว เพราะตอนนี้ที่อำเภอมีการจำหน่ายพืชผักปลอดภัย ร่วมกับพัฒนาชุมชน โดยจัดขึ้นสัปดาห์ละ คือ วันพุธและวันศุกร์

- เลขานุการ ได้สอบถามชื่อโครงการว่า “ชื่อโครงการพืชผักปลอดภัย ห่วงใยสุขภาพ” ใช่หรือไม่

- นายเจริญชัย อินทร์แดน เกษตรอำเภอหนองบัว ได้ชี้แจงว่า ชื่อโครงการพืชผักปลอดภัย ใส่ใจสุขภาพ โดยโครงการนี้ จะฝึกผลิต และฝึกใช้ชีวภัณฑ์ และฝึกใช้ปุ๋ยน้ำ โดยจะดำเนินการเขียนโครงการมาเสนอในครั้งหน้า



- นายสมชาย แยมกุล กำนันตำบลทุ่งทอง ได้สอบถามว่าครอบคลุมทั้ง 14 หมู่บ้านใช่หรือไม่
- นายณัฐพงษ์ สถาณพันธ์ ตัวแทนบริษัท สหชาติเศรษฐกิจ จำกัด ได้ชี้แจงว่าครอบคลุมทั้ง 14 หมู่บ้าน
- นายสุภชัย นิเวศน์สุคติ ผู้ใหญ่บ้าน หมู่ 1 บ้านทุ่งทอง ได้ชี้แจงเรื่องการทำปุ๋ยน้ำ โดยมีค่าเตรียมอุปกรณ์ 1 ชุด 4,000 บาท โดยได้นำกลุ่มชาวบ้านมาทำ โดยปุ๋ยที่เราผลิตได้ก็ได้นำแจกจ่ายให้กับชาวบ้านที่เข้าร่วม และผลที่ได้จากปุ๋ยน้ำ คือ ข้าว ผัก ข้าวโพด ถั่ว มีผลผลิตที่ดี และลดต้นทุนในการผลิตได้เยอะ
- นายเจริญชัย อินทร์แดน เกษตรอำเภอนองบัว ได้ชี้แจงว่าในโครงการอาจจะให้ผู้ใหญ่สำรวจจำนวนผู้เข้าร่วมมา เพราะว่าโครงการดังกล่าวมีประโยชน์ต่อคนในชุมชนมาก
- นายสุภชัย นิเวศน์สุคติ ผู้ใหญ่บ้าน หมู่ 1 บ้านทุ่งทอง ได้ชี้แจงเพิ่มเติมว่าปุ๋ยน้ำ เป็นการลดต้นทุนได้เยอะมาก พร้อมทั้งได้ผลผลิตที่ดี และเป็นการกระจายความรู้ให้คนในชุมชนได้
- นายณัฐพงษ์ สถาณพันธ์ ตัวแทนบริษัท สหชาติเศรษฐกิจ จำกัด ได้กล่าวเห็นด้วย เพราะเมื่อในการผลิตมีการลดต้นทุนแล้ว และได้หาตลาดให้ โดยแบ่งโซนการปลูกที่ไม่ซ้ำซ้อนกันเพื่อให้ผลผลิตไม่เกินปริมาณความต้องการของท้องตลาด จะทำให้ราคาสินค้านั้นๆ ไม่ตกอีกด้วย
- นางณปภัช จันทรมณี ตัวแทนพัฒนาการอำเภอนองบัว ได้ชี้แจงตลาดอาหารปลอดภัย ใส่ใจสุขภาพ คือการปลูกพืชผักปลอดภัย และนำไปแปรรูปได้
- นายณัฐพงษ์ สถาณพันธ์ ตัวแทนบริษัท สหชาติเศรษฐกิจ จำกัด ได้ชี้แจงว่า ในโครงการพืชผักปลอดภัย ไม่จำเป็นต้องเป็นพืชผักอย่างเดียว เช่น ไข่ หมู ที่ไม่ใช่สารเคมีในการเลี้ยง เพื่อเป็นการพัฒนาต่อยอดต่อไป
- นายเจริญชัย อินทร์แดน เกษตรอำเภอนองบัว ได้ชี้แจงว่าโครงการที่จะเขียนขึ้นนั้น จะเป็นในส่วนของผลผลิตก่อน
- นายชาคริต พรหมทอง ตัวแทนสาธารณสุขอำเภอนองบัว ได้ชี้แจงว่าในเมื่อเราจัดทำโครงการอาหารพืชผักปลอดภัย อาจจะต้องมีการรับรอง โดยอาจจะต้องเพิ่มในส่วนของคุณตรวจสารเคมี เพื่อให้ทางสาธารณสุขเป็นผู้รับรองว่าอาหารพืชผักของเราผ่านการตรวจแล้ว โดยชุดตรวจมีราคาที่ไม่แพง
- นายณัฐพงษ์ สถาณพันธ์ ตัวแทนบริษัท สหชาติเศรษฐกิจ จำกัด ได้ชี้แจงงบประมาณจากกองทุนเฝ้าระวังสุขภาพ คือ 400,000 บาท โดยแบ่งเป็นค่าตรวจสุขภาพ 150,000 บาท โดยเหลือเงินในกองทุนจำนวน 250,000 บาท โดยแบ่งเป็นโครงการส่งเสริมเยาวชนในตำบลทุ่งทอง จำนวน 50,000 – 80,000 บาท และโครงการพืชผักปลอดภัย ส่วนหนึ่ง และอีกส่วนแบ่งไว้เป็นเพื่อจัดซื้อเวชภัณฑ์ในกรณีเกิดเหตุโรคระบาดเพราะใช้ทั้งตำบล และเมื่อเราส่งเสริมการสร้างและส่งเสริมการกระจายสินค้า เพื่อให้โครงการสามารถยั่งยืนต่อไป

- นายสันติ เหลืองสุรภิสกุล ผู้ใหญ่บ้าน หมู่ 2 บ้านเหมืองแร่ ได้เสนอให้จัดตั้งศูนย์ท้องคการบริหารส่วนตำบล
ทุ่งทองเป็นศูนย์กลางในการกระจายสินค้า

- นายไสว พิกุลศรี นายกองค์การบริหารส่วนตำบลทุ่งทอง ได้ชี้แจงว่าในปัจจุบันทางองค์การบริหารส่วน
ตำบลได้สนับสนุนโครงการต่าง ๆ เช่น โครงการทำพรมเช็ดเท้าของชาวบ้าน เป็นต้น

- นายสมนึก ประกาศพร ผู้อำนวยการโรงเรียนบ้านทุ่งทอง ได้เสนอว่าโครงการพืชผักปลอดภัย สามารถมา
จำหน่ายให้กับโรงเรียนได้ เพื่อจัดทำเป็นโครงการอาหารกลางวันให้กับเด็กนักเรียนได้ โดยจะทำอาหารให้สอดคล้อง
กับผักที่เกษตรกรปลูก

- เลขาการ ได้สอบถามเกี่ยวกับงบประมาณที่จะใช้ในการจัดทำโครงการทำปุ๋ยน้ำประมาณเท่าไร ทั้ง 14
หมู่บ้าน

- นายณัฐพงษ์ สถาณพันธ์ ตัวแทนบริษัท สหชาติเศรษฐกิจ จำกัด ได้ชี้แจงว่า ตั้งงบประมาณไว้ จำนวน
5,000 บาท/หมู่บ้าน รวม 14 หมู่บ้าน เป็นงบประมาณทั้งสิ้น 70,000 บาท

- นายสุภชัย นิเวศน์สุคติ ผู้ใหญ่บ้าน หมู่ 1 บ้านทุ่งทอง ได้ชี้แจงว่าในส่วนในการดำเนินโครงการหากเกิน
5,000 บาท ก็ให้แต่ละหมู่บ้านออกส่วนตัวเอง

- นายณัฐพงษ์ สถาณพันธ์ ตัวแทนบริษัท สหชาติเศรษฐกิจ จำกัด ได้กล่าวเห็นด้วย เพื่อจะได้ขับเคลื่อนสร้าง
ความยั่งยืนในชุมชน

- นางสาวหทัย ศรีทอง ตัวแทนวัดทุ่งทอง ได้เสนอโครงการเพาะเชื้อราในการเป็นยาฆ่าค่าแมลง เพื่อที่ใช้ใน
โครงการพืชผักปลอดภัยของเกษตรกรอำเภอ เพื่อเป็นการกำจัดศัตรูพื้นโดยไม่ใช้สารเคมี โดยใช้งบประมาณไม่เยอะ

- นายณัฐพงษ์ สถาณพันธ์ ตัวแทนบริษัท สหชาติเศรษฐกิจ จำกัด ได้กล่าวเห็นด้วย และอยากให้ตำบลทุ่งทอง
เป็นตำบลต้นแบบในการปลูกพืชผักปลอดภัย

- นายสุภชัย นิเวศน์สุคติ ผู้ใหญ่บ้าน หมู่ 1 บ้านทุ่งทอง ได้ชี้แจงว่าการกินพืชผักปลอดภัย มีประโยชน์มาก
เพราะคนในชุมชนจะได้ทานอาหารที่ปลอดภัยดีต่อสุขภาพ

- นายสันติ เหลืองสุรภิสกุล ผู้ใหญ่บ้าน หมู่ 2 บ้านเหมืองแร่ ได้กล่าวว่าอยากให้เริ่มทีละโครงการก่อน เพื่อ
ทดลองก่อนว่าโครงการจะสามารถบรรลุตามเป้าหมายหรือไม่

- นายณัฐพงษ์ สถาณพันธ์ ตัวแทนบริษัท สหชาติเศรษฐกิจ จำกัด ได้กล่าวว่าอยากให้โครงการเป็นโครงการที่
ยั่งยืน ต่อเนื่อง และติดตามผลของโครงการอีกด้วย

- เลขาการ ได้ขอมติจากคณะกรรมการฯ เห็นชอบกับโครงการส่งเสริมปลูกพืชผักปลอดภัยของเกษตรกร
อำเภอหนองบัวหรือไม่ หรือมีข้อสอบถามเพิ่มเติมหรือไม่



แผนงานกิจกรรมส่งเสริมสุขภาพของชุมชน (250,000 บาท)

1.ส่งเสริมการออกกำลังกายของเยาวชน ใน ต.ทุ่งทอง
งบฯ 54,708 บาท (มติ เห็นชอบ)

2.ส่งเสริมปลูก “พืชผัก อาหาร ปลอดภัย ใส่ใจสุขภาพ”
งบฯ 70,000 บาท (มติ เห็นชอบ)

20XX presentation title 13

- คณะกรรมการฯ มีมติเห็นชอบกับโครงการส่งเสริมปลูกพืชผักปลอดภัย และไม่มีข้อสอบถามเพิ่มเติม
- นายณัฐพงษ์ สถาณพันธ์ ตัวแทนบริษัท สหชาติเศรษฐกิจ จำกัด ได้สอบถามว่าการแข่งขันกีฬาเยาวชนที่จัดขึ้น เรามีประเภททั่วไปหรือไม่ เพื่อสร้างชุมชนให้เข้มแข็งกีฬาหรือไม่
- นายสมนึก ประภาศพร ผู้อำนวยการโรงเรียนบ้านทุ่งทอง ได้ชี้แจงว่าในปีหน้าจะดำเนินการจัดกีฬาทุกช่วงวัย
- นายณัฐพงษ์ สถาณพันธ์ ตัวแทนบริษัท สหชาติเศรษฐกิจ จำกัด ได้ชี้แจงเพิ่มเติมว่า เพื่อเป็นการส่งเสริมสุขภาพ โดยแบ่งเป็นช่วงวัย
 - นายสุกชัย นิเวศน์สุคติ ผู้ใหญ่บ้าน หมู่ 1 บ้านทุ่งทอง ได้นำเสนอ “โครงการขยับกาย สบายชีวี” เป็นการออกกำลังกายของผู้ปกครองที่มารับลูกหลังเลิกเรียน โดยมีทีม อสม.ของแต่ละหมู่เป็นผู้นำ
 - นายณัฐพงษ์ สถาณพันธ์ ตัวแทนบริษัท สหชาติเศรษฐกิจ จำกัด ได้ชี้แจงว่า ของหมู่ 1 ทุ่งทอง อาจจะเป็นออกกำลังกายบาสโลบ แต่หมู่ 2 บ้านเหมืองแร่ อาจจะเป็นการเต้นแอโรบิกก็ได้ เพื่อเป็นการส่งเสริมสุขภาพคนในชุมชน
 - เลขานุการ ได้สอบถามคณะกรรมการฯ ในการใช้งบประมาณในโครงการ ขยับกาย สบายชีวี” ประมาณเท่าไร
 - นายไสว พิกุลศรี นายกองค์การบริหารส่วนตำบลทุ่งทอง ได้ชี้แจงว่าให้ตั้งงบประมาณทั้ง หมู่ 1 บ้านทุ่งทอง และหมู่ 2
 - นายสมนึก ประภาศพร ผู้อำนวยการโรงเรียนบ้านทุ่งทอง ได้ชี้แจงว่ามีค่าใช้จ่ายในการดำเนินโครงการ คือ
 - 1.ค่าวิทยากร 2.ค่าเดินทางวิทยากร 3.ค่าน้ำดื่ม 4.เครื่องเสียง เป็นต้น



- นายไสว พิกุลศรี นายกองค์การบริหารส่วนตำบลทุ่งทอง ได้ชี้แจงว่าสามารถทำกิจกรรมได้ที่อาคารอเนกประสงค์หมู่บ้านได้เลยหรือไม่
- นายสมนึก ประกาศพร ผู้อำนวยการโรงเรียนบ้านทุ่งทอง ได้ชี้แจงว่าสามารถทำกิจกรรมได้เลย
- นายอิศรานุวัฒน์ คงเถื่อน ผู้อำนวยการโรงพยาบาลส่งเสริมสุขภาพตำบลบ้านเหมืองแร่ ได้เสนอการตั้งงบประมาณ จำนวน 70,000 บาท โดยแบ่งเป็น 2 หมู่ คือหมู่ 1 บ้านทุ่งทอง 35,000 บาท และหมู่ 2 บ้านทุ่งทอง

แผนงานกิจกรรมส่งเสริมสุขภาพของชุมชน (250,000 บาท)

- 1.ส่งเสริมการออกกำลังกายของเยาวชน ใน ต.ทุ่งทอง**
งบฯ 54,708 บาท (มติ เห็นชอบ)
- 2.ส่งเสริมปลูก “พืชผัก อาหาร ปลอดภัย ใส่ใจสุขภาพ”**
งบฯ 70,000 บาท (มติ เห็นชอบ)
- 3. โครงการ “ขยับกาย สบายชีวี” ส่งเสริมการออกกำลังกาย**
ผู้สูงอายุ งบฯ 70,000 บาท (หมู่1,2)
- 4.งบฯ ส่วนที่เหลือเก็บไว้เผื่อฉุกเฉิน**

20XX
presentation title
14

- นายสุกชัย นิเวศน์สุดติ ผู้ใหญ่บ้าน หมู่ 1 บ้านทุ่งทอง ได้ชี้แจงว่าของบ้านหมู่ 1 บ้านทุ่งทอง มีหมู่ 11 บ้านสระตายม และหมู่ 3 บ้านไทรงาม เข้าร่วมกิจกรรมด้วย
- นายชาคริต พรหมทอง ตัวแทนสาธารณสุขอำเภอหนองบัว ได้สอบถามว่าโครงการขยับกายสบายชีวี มีใครเป็นผู้รับผิดชอบโครงการ
- นายสุกชัย นิเวศน์สุดติ ผู้ใหญ่บ้าน หมู่ 1 บ้านทุ่งทอง ได้ชี้แจงว่าผู้รับผิดชอบโครงการคือ นายสมนึก ประกาศพร ผู้อำนวยการโรงเรียนบ้านทุ่งทอง
- นายชาคริต พรหมทอง ตัวแทนสาธารณสุขอำเภอหนองบัว ได้ชี้แจงว่าในการออกกำลังกาย ยังขาดในส่วน of เยาวชนเข้าร่วมกิจกรรม โดยกิจกรรมนี้สามารถทำในนามชมรม TO BE NUMBER ONE ได้ จะได้ทุกช่วงวัย และทำให้ บริษัท สหชาติเศรษฐกิจ จำกัด สามารถขยายเครือข่ายมาได้ เพราะว่าในชมรม TO BE NUMBER ONE มีความสอดคล้องกับกิจกรรมทั้งโครงการพืชผักปลอดภัย ใส่ใจสุขภาพ , โครงการขยับกาย สบายชีวี ซึ่งถือเป็นกิจกรรมสร้างภูมิคุ้มกันให้กับชุมชนอีกด้วย



- นายณัฐพงษ์ สถาณพันธ์ ตัวแทนบริษัท สหชาติเศรษฐกิจ จำกัด ได้ชี้แจงว่า ในการสร้างภูมิคุ้มกัน แบ่งออกเป็น 3 ช่วง คือ 1.เยาวชน 2.วัยผู้ใหญ่ 3.ผู้สูงอายุ ในการสร้างให้ห่างไกลยาเสพติด

- นายไสว พิกุลศรี นายกองค์การบริหารส่วนตำบลทุ่งทอง ได้ชี้แจงว่าในช่วงของเยาวชนทางโรงเรียนเป็นผู้ดำเนินการอยู่แล้ว

- นายชาคริต พรหมทอง ตัวแทนสาธารณสุขอำเภอหนองบัว ได้ชี้แจงว่าโครงการพืชผักปลอดภัย สามารถยกเป็นผลงานของชมรม TO BE NUMBER ONE ของบริษัทฯ ได้

- นายณัฐพงษ์ สถาณพันธ์ ตัวแทนบริษัท สหชาติเศรษฐกิจ จำกัด ได้รับทราบและโดยจะดำเนินการร่วมหลายๆ ส่วนร่วมกัน โดยโรงเรียนอาจจะต้องมีชมรม TO BE NUMBER ONE โดยโรงเรียนสามารถเป็นเครือข่ายของบริษัทฯได้

- นายนพพร รัตนเวชสิทธิ ผู้อำนวยการโรงเรียนสหชาติเศรษฐกิจวิทยา ได้ชี้แจงว่าชมรม TO BE NUMBER ONE โดยโรงเรียนขยายโอกาสในตำบลต่อเข้าร่วมชมรม โดยมีโรงเรียนหนองบัวเป็นแกนนำให้ โดยทางโรงเรียนสหชาติเศรษฐกิจวิทยา ได้ดำเนินการด้านชมรม TO BE NUMBER ONE ในด้านกีฬา ด้านศิลปะ

- นายณัฐพงษ์ สถาณพันธ์ ตัวแทนบริษัท สหชาติเศรษฐกิจ จำกัด ได้ชี้แจงว่าสามารถนำชมรม TO BE NUMBER ONE มาใช้ร่วมกันได้

- เลขาฯ ได้สอบถามคณะกรรมการฯ ว่ามีข้อสอบถามหรือไม่

- นายอิศรานุวัฒน์ คงเถื่อน ผู้อำนวยการโรงพยาบาลส่งเสริมสุขภาพตำบลบ้านเหมืองแร่ ได้เสนอให้แก้ไขโครงการส่งเสริมการออกกำลังการของเยาวชนตำบลทุ่งทองและโรงเรียนในเขตพื้นที่ตำบลทุ่งทอง ยังดูไม่ครอบคลุม ให้แก้ไขเป็น โครงการส่งเสริมสุขภาพเด็กและเยาวชนในตำบลทุ่งทอง

- เลขาฯ ได้สอบถามคณะกรรมการฯ ได้สรุปยอดงบประมาณที่ใช้ไป 190,000 บาท โดยงบประมาณที่เหลือ 210,000 บาท จะขอเก็บไว้ใช้ในการตรวจสุขภาพชุมชนประจำปี 2566 ต่อไป

- นายสันติ เหลืองสุรภิสกุล ผู้ใหญ่บ้าน หมู่ 2 บ้านเหมืองแร่ ได้สอบถามว่าผู้รับผิดชอบโครงการขยับกาย สบายชีวิ ของหมู่ 1 บ้านทุ่งทอง หมู่ 2 บ้านเหมืองแร่ เป็นใครเป็นผู้รับผิดชอบ

- นายสุภชัย นิเวศน์สุคติ ผู้ใหญ่บ้าน หมู่ 1 บ้านทุ่งทอง ของหมู่ 1 เป็นประธานเครือข่าย และจะมีทีมขยายเครือข่ายไปยังหมู่ 2 โดยผู้ใหญ่บ้านหมู่ 2 และผู้อำนวยการโรงพยาบาลส่งเสริมสุขภาพตำบลบ้านเหมืองแร่ เป็นที่ปรึกษาโครงการ

- นายอิศรานุวัฒน์ คงเถื่อน ผู้อำนวยการโรงพยาบาลส่งเสริมสุขภาพตำบลบ้านเหมืองแร่ ได้ชี้แจงว่าโครงการขยับกาย สบายชีวิ อาจจะให้ทีม อสม.เป็นคนดำเนินการ โดยมีผู้อำนวยการโรงพยาบาลส่งเสริมสุขภาพตำบลบ้านเหมืองแร่ และผู้ใหญ่บ้าน หมู่ 2 บ้านเหมืองแร่ เป็นผู้ดูแลและให้คำปรึกษา



- นายณัฐพงษ์ สถาณพันธ์ ตัวแทนบริษัท สหชาติเศรษฐกิจ จำกัด ได้กล่าวว่าโครงการนี้ อยากให้เป็นโครงการระยะยาว โดยดำเนินการติดตามผลทุกๆ 4 เดือน หรือ 6 เดือน และนำส่งโครงการด้วย

- นายสันติ เหลืองสุรภัสกุล ผู้ใหญ่บ้าน หมู่ 2 บ้านเหมืองแร่ ได้ชี้แจงว่าทีม อสม.ของแต่ละหมู่ จะเป็นผู้เก็บข้อมูลและดำเนินการ เพราะในปัจจุบันทีม อสม.ได้ดำเนินการอยู่แล้ว

- นายณัฐพงษ์ สถาณพันธ์ ตัวแทนบริษัท สหชาติเศรษฐกิจ จำกัด ได้เสนอว่าในโครงการขยายกายสบายชีวี ให้รายงานว่าในวันเริ่มโครงการมีผู้เข้าร่วมกิจกรรมจำนวนเท่าไร และอีก 6 เดือน มีผู้เข้าร่วมเพิ่มขึ้นจำนวนเท่าไร เพื่อติดตามความคืบหน้า

- นายชาคริต พรหมทอง ตัวแทนสาธารณสุขอำเภอหนองบัว ได้เสนอให้มีชมรม TO BE NUMBER ONE เพื่อที่จะได้มีผู้รับผิดชอบ 1 คน แต่จะมีทีมคณะกรรมการในส่วนต่าง ๆ มาทำร่วมกัน โดยผู้รับผิดชอบคือกลุ่มแกนนำ

- นายอิศรานุวัฒน์ คงเถื่อน ผู้อำนวยการโรงพยาบาลส่งเสริมสุขภาพตำบลบ้านเหมืองแร่ ได้ชี้แจงว่างบประมาณที่ใช้งบประมาณตอนนี้ใช้ไป 190,000 บาท และส่วนที่เหลือ 210,000 บาท เป็นค่าตรวจสุขภาพประจำปี 2566 โดยตอนนี้ทางตำบลของเรายังขาดเครื่องผลิตออกซิเจนไม่เพียงพอกับผู้ป่วยในชุมชน เนื่องจากเกิดภัยพิบัติทางธรรมชาติ และเดิมมีเครื่องผลิตออกซิเจน จำนวน 5 เครื่อง แต่ปัจจุบันเสียไป 3 เครื่อง โดยสามารถใช้การได้ปกติเพียง 2 เครื่อง ซึ่งตอนนี้มีผู้ป่วยระยะสุดท้าย และผู้ป่วยหอบหืด และมีเตียงปรับระดับได้ 3 เตียง โดยอุปกรณ์ทั้งหมดนี้ เราให้ยืมทั้งตำบลทุ่งทอง ซึ่งยังไม่มีพอต่อความต้องการ จึงขอเสนอว่า หากมีงบประมาณเหลือจากการตรวจสุขภาพชุมชนแล้ว ขอเสนอให้จัดซื้อผลิตออกซิเจนจำนวน 1 เครื่อง เพราะงบกองทุนต้องใช้ให้หมดภายในปีนั้นๆ

- นายณัฐพงษ์ สถาณพันธ์ ตัวแทนบริษัท สหชาติเศรษฐกิจ จำกัด ได้ชี้แจงว่าในส่วนของงบประมาณที่เหลือเราอาจจะเบิกใช้โครงการตามปกติ และก่อนจะสิ้นปี เราอาจจะมาประชุมกันว่าเหลืองบประมาณเท่าไร และเปิดบัญชีเก็บไว้ โดยมีผู้ลงนามเบิก 4 ท่าน แต่สามารถลงนามเบิกได้ 2 ท่าน ใน 4 ท่าน โดยนำบัญชีควบคุมไว้ว่าแต่ละกองทุนเหลืองบประมาณเท่าไรและอาจจะนำไปใช้ในปีหน้า แต่ภายในปีสามารถเบิกจ่ายตามโครงการได้ แต่จะมาสรุปลงในเดือนธันวาคมว่ามีงบประมาณคงเหลือเท่าไร

- นายอิศรานุวัฒน์ คงเถื่อน ผู้อำนวยการโรงพยาบาลส่งเสริมสุขภาพตำบลบ้านเหมืองแร่ ได้ชี้แจงว่า เครื่องผลิตออกซิเจนราคาประมาณ 30,000 – 40,000 บาท โดยทางบริษัทฯ เป็นผู้ดำเนินการจัดซื้อให้อยู่แล้ว แต่ถ้างบประมาณเหลือทั้ง 3 แปลงประทานบัตร จะขอเสนอให้จัดซื้อเครื่องออกซิเจนเพิ่ม จำนวน 1 เครื่อง

- เลขานุการ ได้สอบถามคณะกรรมการฯ ว่ามีข้อสอบถามเพิ่มเติมหรือไม่

- คณะกรรมการฯ ไม่มีข้อสอบถามเพิ่มเติม



ประธานจึงกล่าวปิดการประชุม เวลา 12.00 นาฬิกา

.....
(นายสุภาชัย)
ผู้ใหญ่บ้าน
ผู้รับ

เอกสารแนบ 4

สำเนาบัญชีกองทุนพัฒนาหมู่บ้านรอบพื้นที่เหมืองแร่
สำเนาบัญชีกองทุนเฝ้าระวังสุขภาพชุมชน
ประธานบัตรที่ 29539/15094
บริษัท สหชาติเศรษฐกิจ จำกัด

ข้อกำหนดและเงื่อนไขเงินฝากออมทรัพย์ 活期储蓄存款账户的条款与条件 Terms and Conditions of Savings Deposit

1. โปรดนำสมุดบัญชีนี้ไปทุกครั้งที่ติดต่อกับธนาคาร 到本行办理相关业务时，请携带此存折。This passbook is required when contacting our bank.
2. สมุดนี้เป็นเพียงสมุดบัญชีเท่านั้น ยังถือไม่ได้ว่ายอดคงเหลือในสมุดนี้ถูกต้อง จนกว่าจะได้ตรวจสอบตรงกับบัญชีของธนาคารแล้ว
本存折所示余额，除非经核实与本行账户记录一致，不视为正确的余额。This booklet is only an account passbook. The balance shown herein will not be deemed correct unless verified by the corresponding balance shown in the account kept by and at our bank.
3. สิทธิตามบัญชีเงินฝากออมทรัพย์นี้ ผู้ฝากจะโอนให้ผู้อื่น เปลี่ยนชื่อ แก้ไข หรือฉีกแผ่นใดแผ่นหนึ่งออก หรือนำไปเป็นหลักฐานประกันแก่บุคคลอื่นได้ต่อเมื่อได้รับความยินยอมเป็นหนังสือจากธนาคารแล้วเท่านั้น
储户须获得本行的书面同意方可将存款账户及本存折的收益转让他人、转手、变更，或撕下其中任何一页，或用作他人的担保品。
The right to funds in this deposit account/passbook is not transferable, nor can it be used as security for a third party **unless written consent is given by the Bank.** The depositor may not make any changes on, or tear any pages off of, this passbook.
4. การถอนเงินหรือปิดบัญชีทั้งสำนักงาน โปรดแสดงบัตรประชาชนประจำตัวต่อเจ้าหน้าที่ธนาคาร 跨分行取款或销户，须出示身份证或护照。For withdrawals from this account or the closing of it at any branch, please show proper identification.
5. ถ้าสมุดเล่มนี้สูญหาย ผู้ฝากต้องไม่แจ้งความ และต้องแจ้งให้ธนาคารทราบเป็นหนังสือหรือตามช่องทางที่ธนาคารกำหนดทันที ณ สาขาเจ้าของบัญชี
若存折遗失，存款人须报警并立即以书面形式或通过本行指定的渠道通知开户分行。In case of loss of this passbook, the account owner must file a police report and notify our bank in writing or via the channels specified at the branch where the account was opened.
6. ในกรณีที่บัญชีขาดการเคลื่อนไหว และยอดคงเหลือในบัญชีต่ำกว่าที่กำหนด ธนาคารจะปิดบัญชีและ/หรือคิดค่าธรรมเนียมรักษาสถานะบัญชีตามที่ธนาคารกำหนด
对闲置且余额低于本行规定的账户，本行将按相关规定注销账户，和/或收取账户维持费。An account that has been dormant and has not maintained a minimum balance as specified by our bank will be closed, and/or be subject to a maintenance fee at the rate and in the manner prescribed by our bank.

9951004-03-21 (120 g.) สอบถามข้อมูลเพิ่มเติม K-Contact Center 02-8888888 หรือ www.kasikornbank.com

สำนักงาน
办事处 สาขาหนองบัว
OFFICE

ธนาคารกสิกรไทย
开泰银行 KASIKORNBANK



เลขที่บัญชี
帐户号码
A/C NO.

ชื่อ 帐户名称 NAME

บจก. สหชาติเศรษฐกิจ เพื่อ กองทุนพัฒนา
หมู่บ้านรอบพื้นที่เหมืองแร่ บบ. 29539/15094

เงินฝากนี้ได้รับความคุ้มครองจากสถาบันคุ้มครองเงินฝากตามจำนวนที่กำหนดไว้ในกฎหมาย
此存款在法定限额内存款受存款保险机构保护。This deposit shall be protected by the Deposit Protection Agency in the amount specified in the relevant laws.

สาขาผู้ให้บริการ 0872
บัญชีเงินฝากออมทรัพย์

KH028509

77337313

ธนาคารไม่ยินยอมรับฝากสมุดบัญชีทุกประเภทของลูกค้า
本行无为客户保管任何账户存折的资格 The Bank will not hold customer passbooks of any type



วันที่ 日期 DATE	คำย่อ 代码 CODE	ถอน 取款 WITHDRAWAL	ฝาก 存款 DEPOSIT	คงเหลือ 余额 BALANCE	หมายเลข 出納員号码 TELLER NO.
1	*****B/F			0.00	
2	03/01/23TTN		500,000.00	500,000.00	K0690782
3	09/02/23CS		25,000.00	475,000.00	K0566355
4	17/03/23CS		199,999.50	275,000.50	K0641149
5	16/06/23INN		523.85	275,524.35	PCB09400
6	16/06/23TXN		5.24	275,519.11	PCB09400
7	24/07/23CS		75,000.00	200,519.11	K0566355
8	15/12/23INN		470.73	200,989.84	PCB09400
9	15/12/23TXN		4.71	200,985.13	PCB09400
10	27/12/23PC		21,175.50	222,160.63	K0641149
11					
12					
13					
14					
15					
16					
17					
18					
19					
20					
21					
22					
23					
24					

K-eMail Statement

บริการรับรายการเดินบัญชีทางอีเมลจากไทย

K-eMail Statement (บริการรับรายการเดินบัญชีทางอีเมลจากไทย)

เช็คทุกความเคลื่อนไหวทางการเงินผ่านอีเมลฟรี ส่งให้ตามรอบโดยอัตโนมัติ

ไม่ต้องไปที่สาขา สมัครง่าย ๆ ผ่าน www.kasikornbank.com และ

K-Contact Center โทร. 0-28888888 กด 02 ได้ทุกวันตลอด 24 ชั่วโมง

"คำย่อ" และ "หมายเลข" โปรดดูปกหลังด้านใน 代码和编号含义, 请阅存折底页 "CODE" and "TELLER NO." Please see inside back cover

ข้อกำหนดและเงื่อนไขเงินฝากออมทรัพย์ 活期储蓄存款账户的条款与条件 Terms and Conditions of Savings Deposit

1. โปรดนำสมุดบัญชีไปทุกครั้งที่ติดต่อธนาคารฯ 到本行办理相关业务时，请携带此存折。This passbook is required when contacting our bank.
2. สมุดนี้เป็นเพียงสมุดบัญชีเท่านั้น ยังถือไม่ได้ว่ายอดคงเหลือในสมุดนี้ถูกต้อง จนกว่าจะได้ตรวจสอบตรงกับบัญชีของธนาคารแล้ว
本存折所示余额，除非经核实与本行账户记录一致，不视为正确的余额。This booklet is only an account passbook. The balance shown herein will not be deemed correct unless verified by the corresponding balance shown in the account kept by and at our bank.
3. สิทธิตามบัญชีเงินฝาก/สมุดเล่มนี้ ผู้ฝากจะโอนให้ผู้อื่น เปลี่ยนชื่อ แก้ไข หรือเพิ่ม/หักเงินได้แต่เพียงผู้เดียว
ความยินยอมเป็นหนังสือจากธนาคารเท่านั้น
储户须获得本行的书面同意方可将存款账户及本存折的权益转让他人、转手、变更、或删下其中任何一页、或用作他人的担保品。
The right to funds in this deposit account/passbook is not transferable, nor can it be used as security for a third party unless written consent is given by the Bank. The depositor may not make any changes on, or tear any pages off of, this passbook.
4. การถอนเงินหรือปิดบัญชีที่สำนักงาน โปรดแสดงบัตรประจำตัวต่อเจ้าหน้าที่ธนาคารฯ 跨分行取款或销户，须出示身份证或护照。For withdrawals from this account or the closing of it at any branch, please show proper identification.
5. ถ้าสมุดเล่มนี้สูญหาย ผู้ฝากต้องไปแจ้งความ และต้องแจ้งให้ธนาคารทราบเป็นหนังสือหรือทางช่องทางที่ธนาคารกำหนดทั้งที่ ณ สาขาเจ้าของบัญชี
若存折遗失，存款人须报警并立即以书面形式或通过本行指定的渠道通知开户分行。In case of loss of this passbook, the account owner must file a police report and notify our bank in writing or via the channels specified at the branch where the account was opened.
6. ในกรณีที่บัญชีขาดการเคลื่อนไหว และยอดคงเหลือในบัญชีต่ำกว่าที่กำหนด ธนาคารจะปิดบัญชีและหรือคิดค่าธรรมเนียมรักษานับบัญชีตามหลักเกณฑ์ที่ธนาคารกำหนด
对闲置且余额低于本行规定的账户，本行将按相关规定注销账户，和/或收取账户维护费。An account that has been dormant and has not maintained a minimum balance as specified by our bank will be closed, and/or be subject to a maintenance fee at the rate and in the manner prescribed by our bank.

9951004-03-21 (120 ง.) สอบถามข้อมูลเพิ่มเติม K-Contact Center 02-8888888 หรือ www.kasikornbank.com

สำนักงาน
办事处
OFFICE
สาขาหนองบัว

ธนาคารกสิกรไทย
开泰银行 KASIKORN BANK



เลขที่บัญชี
帐户号码
A/C NO.



ชื่อ 帐户名称 NAME

บจก. สหชาติเศรษฐกิจ เพื่อ
กองทุนเฝ้าระวังสุขภาพชุมชน ปบ.29539/15094

เงินฝากนี้ได้รับความคุ้มครองจากสถาบันคุ้มครองเงินฝากตามจำนวนที่กำหนดไว้ในกฎหมาย
此存款在法定限额内获存款保护机构担保。This deposit shall be protected by the Deposit Protection Agency in the amount specified in the relevant laws.

สาขาผู้ให้บริการ 0872
บัญชีเงินฝากออมทรัพย์

KH028509

77337315

ธนาคารไม่มีนโยบายรับฝากสมุดบัญชีทุกประเภทของลูกค้า
本行无为客户保管任何账户存折的政策 The Bank will not hold customer passbooks of any type



	วันที่ 日期 DATE	คำย่อ 代码 CODE	ถอน 取款 WITHDRAWAL	ฝาก 存款 DEPOSIT	คงเหลือ 余额 BALANCE	หมายเลข 出納員号码 TELLER NO.
1		*****B/F			0.00	
2	03/01/23	TTN		200,000.00	200,000.00	K0690782
3	17/03/23	CS	27,354.00		172,646.00	K0641149
4	07/04/23	CS	35,000.00		137,646.00	K0597928
5	24/04/23	CS	35,000.00		102,646.00	K0597928
6	16/06/23	INN		224.76	102,870.76	PCB09400
7	16/06/23	TXN		2.25	102,868.51	PCB09400
8	17/11/23	CS	20,000.00		82,868.51	K0641149
9	08/12/23	CS	10,000.00		72,868.51	K0641149
10	15/12/23	INN		216.84	73,085.35	PCB09400
11	15/12/23	TXN		2.17	73,083.18	PCB09400
12						
13						
14						
15						
16						
17						
18						
19						
20						
21						
22						
23						
24						

K-eMail Statement

บริการรับรายการเดินบัญชีทางอีเมลอัตโนมัติ

K-eMail Statement (บริการรับรายการเดินบัญชีทางอีเมลอัตโนมัติ)

เช็คทุกความเคลื่อนไหวทางการเงินผ่านอีเมลฟรี ส่งให้ตามรอบโดยอัตโนมัติ

ไม่ต้องไปที่สาขา สมัครง่าย ๆ ผ่าน www.kasikornbank.com และ

K-Contact Center โทร. 0-28888888 กด 02 ได้ทุกวันตลอด 24 ชั่วโมง

"คำย่อ"และ"หมายเลข" โปรดดูปกหลังด้านใน 代码和编号含义, 请阅存折底页 "CODE" and "TELLER NO." Please see inside back cover



เอกสารแนบ 5

แผนงานและผลการดำเนินงานโครงการ
จากกองทุนพัฒนาหมู่บ้านรอบพื้นที่เหมืองแร่
และโครงการจากกองทุนเฝ้าระวังสุขภาพชุมชน
โดยรอบพื้นที่โครงการเหมืองแร่ยิปซัม
บริษัท สหชาติเศรษฐกิจ จำกัด ประจำปี 2566
และภาพการดำเนินกิจกรรม

แผนและผลการดำเนินงาน โครงการภายใต้กองทุนพัฒนาหมู่บ้านรอบพื้นที่เหมืองแร่ (29539/15094)
 บริษัท สหชาติเศรษฐกิจ จำกัด ประจำปี 2566

กิจกรรม	ปี 2566												ปี 2567		ผู้รับผิดชอบ	หมายเหตุ
	ม.ค	ก.พ	มี.ค	เม.ย	พ.ค	มิ.ย	ก.ค.	ส.ค.	ก.ย	ต.ค.	พ.ย	ธ.ค	ม.ค	ก.พ		
1.แผนการประชุมคณะกรรมการมวลชนสัมพันธ์	<div><div></div><div></div></div>														คณะกรรมการมวลชนสัมพันธ์	
2.ให้แต่ละหน่วยงานเสนอและพิจารณาโครงการ เสนอโครงการ จำนวน 4 โครงการ ดังนี้ 1.โครงการทำผ้าเพดานศาลาธรรมสังเวช วัดสหชาติ ประชาธรรม 2.โครงการสร้างอ่างสงน้ำผู้มาปฏิบัติธรรมวัดทุ่งทอง 3.โครงการสร้างหอกระจายข่าวและปรับปรุงห้องเก็บ เครื่องขยายเสียง หมู่ 1 บ้านเขาแม่แก้ว 4.โครงการเล่นกิจกรรม โรงพยาบาลส่งเสริมสุขภาพ ตำบลบ้านเหมืองแร่	<div><div></div><div></div></div>			<div><div></div><div></div></div>		<div><div></div><div></div></div>						<div><div></div><div></div></div>			คณะกรรมการมวลชนสัมพันธ์	
3. เบิกงบประมาณเพื่อมอบให้แต่ละโครงการ นำไป ดำเนินงาน			<div><div></div><div></div></div>		<div><div></div><div></div></div>						<div><div></div><div></div></div>				คณะกรรมการมวลชนสัมพันธ์	
4.ติดตามความคืบหน้าของแต่ละโครงการ				<div><div></div><div></div></div>		<div><div></div><div></div></div>						<div><div></div><div></div></div>	<div><div></div><div></div></div>		คณะกรรมการมวลชนสัมพันธ์	
5.จัดทำรายงานกองทุน													<div><div></div><div></div></div>		บริษัท สหชาติเศรษฐกิจ จำกัด	

หมายเหตุ : Plan
 Action

<div><div></div><div>บริษัท สหชาติเศรษฐกิจ จำกัด</div><div></div><div>บริษัท เซ้าท์อีสต์ ทราเวลสปอร์ต จำกัด</div></div>	แผนและผลการดำเนินงาน โครงการภายใต้กองทุนเฝ้าระวังสุขภาพชุมชน(29539/15094) บริษัท สหชาติเศรษฐกิจ จำกัด ประจำปี 2566																
กิจกรรม	ปี 2566												ปี 2567		ผู้รับผิดชอบ	หมายเหตุ	
	ม.ค	ก.พ	มี.ค	เม.ย	พ.ค	มิ.ย	ก.ค	ส.ค	ก.ย	ต.ค	พ.ย	ธ.ค	ม.ค	ก.พ			
1.แผนการประชุมคณะกรรมการมวลชนสัมพันธ์			<div></div> <div></div>					<div></div> <div></div>								คณะกรรมการมวลชนสัมพันธ์	
2.ให้แต่ละหน่วยงานเสนอและพิจารณาโครงการ เสนอโครงการ จำนวน 5 โครงการ ดังนี้ 1.โครงการส่งเสริมสุขภาพร่างกายของเด็กและ เยาวชนตำบลทุ่งทอง 2.โครงการส่งเสริมการปลูกพืชผักปลอดภัย ใส่ใจ สุขภาพ 3.โครงการขยายกายสบายชีวา 4.จัดแข่งขันกีฬาฟุตบอล สหชาติคัพ ครั้งที่ 3 5.จัดตรวจสุขภาพชุมชน ประจำปี 2566				<div></div> <div></div>					<div></div> <div></div>	<div></div> <div></div>	<div></div> <div></div>	<div></div> <div></div>				คณะกรรมการมวลชนสัมพันธ์	
3. เบิกงบประมาณเพื่อมอบให้แต่ละโครงการ นำไป ดำเนินงาน				<div></div> <div></div>					<div></div> <div></div>	<div></div> <div></div>	<div></div> <div></div>					คณะกรรมการมวลชนสัมพันธ์	
4.ติดตามความคืบหน้าของแต่ละโครงการ					<div></div> <div></div>				<div></div> <div></div>	<div></div> <div></div>	<div></div> <div></div>	<div></div> <div></div>				คณะกรรมการมวลชนสัมพันธ์	
4.ตรวจสุขภาพประชาชน												<div></div> <div></div>				คณะกรรมการมวลชนสัมพันธ์ และหน่วยงานตรวจสุขภาพ	
5.จัดทำรายงานกองทุน													<div></div>			บริษัท สหชาติเศรษฐกิจ จำกัด	

หมายเหตุ : Plan
 Action

ภาพการดำเนินโครงการ ภายใต้กองทุนพัฒนาหมู่บ้านรอบพื้นที่เหมืองแร่
(29539/15094) ประจำปี 2566

ประมวลภาพ 1. โครงการทำไฟฟ้าเพดานศาลาธรรมสังเวช วัดสหชาติประชาธรรม หมู่ 2 บ้านเหมืองแร่
งบประมาณจำนวน 66,666.50 บาท



ประมวลภาพ 2. โครงการสร้างอ่างสรงน้ำผู้มาปฏิบัติธรรมวัดทุ่งทอง งบประมาณจำนวน 66,666.50 บาท



ประมวลภาพ 3. โครงการสร้างหอกระจายข่าวและปรับปรุงห้องเก็บเครื่องขยายเสียงหมู่ 1 บ้านทุ่งทอง
งบประมาณจำนวน 63,395 บาท



ประมวลภาพ 4. โครงการเทพื้นคอนกรีตลานกิจกรรมโรงพยาบาลส่งเสริมสุขภาพตำบลบ้านเหมืองแร่
งบประมาณจำนวน 58,100 บาท



ภาพการดำเนินโครงการ ภายใต้กองทุนเฝ้าระวังสุขภาพชุมชน (29539/15094) ประจำปี 2566

ประมวลภาพ 1. โครงการส่งเสริมสุขภาพการออกกำลังกายของเด็กและเยาวชนตำบลทุ่งทอง

งบประมาณจำนวน 27,354 บาท



ประมวลภาพ 2. โครงการ ส่งเสริมการปลูกพืชผัก อาหาร ปลอดภัย ใส่ใจสุขภาพ
จัดอบรมการทำปุ๋ยน้ำ ให้กับเกษตรกร ในตำบลทุ่งทอง 14 หมู่บ้าน งบประมาณจำนวน 35,000 บาท



ประมวลภาพ 3. โครงการ ขยับกาย สบายชีวา ส่งเสริมการออกกำลังกายผู้สูงอายุ หมู่ 1
บ้านทุ่งทอง หมู่ 2 บ้านเหมืองแร่ ตำบลทุ่งทอง งบประมาณจำนวน 35,000 บาท

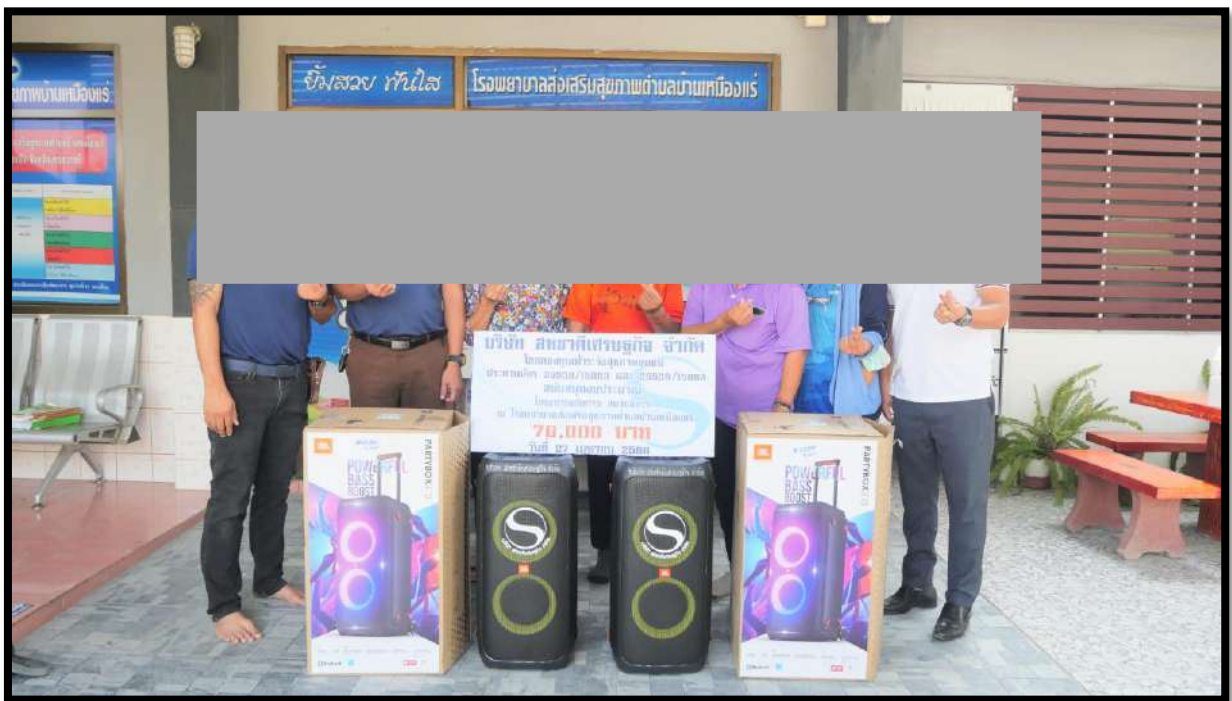

ประมวลภาพ 4. การจัดการแข่งขันฟุตบอล 7 คน สหชาติคัพ ครั้งที่ 3 ประมาณจำนวน 20,000 บาท



ประมวลภาพ 5. โครงการตรวจสอบสุขภาพชุมชนรอบพื้นที่เหมืองแร่ บริษัท สหชาติเศรษฐกิจ จำกัด ประจำปี 2566 จัดขึ้น ในวันที่ 14-15 ธันวาคม 2566 โดยดำเนินการตรวจสอบสุขภาพคนในชุมชน หมู่ 1 บ้านทุ่งทอง และหมู่ 2 บ้านเหมืองแร่ มีผู้เข้ารับการตรวจสอบสุขภาพจำนวน 300 คน งบประมาณจำนวน 10,000 บาท











เอกสารแนบ 6

รายละเอียดบัญชีค่าใช้จ่ายบัญชีกองทุนพัฒนาหมู่บ้าน
รอบพื้นที่เหมืองแร่ และกองทุนเฝ้าระวังสุขภาพชุมชน
บริษัท สหชาติเศรษฐกิจ จำกัด
ประจำปี 2566

บัญชีควบคุมสมุดธนาคารกสิกรไทย สาขาหนองบัว เลขที่ 146-3-88890-2
 บจก.สหชาติเศรษฐกิจ เพื่อกองทุนพัฒนาหมู่บ้านรอบพื้นที่เหมืองแร่ ปบ.29539/15094

ปี 2566					
วันที่	รายการ	ฝาก	ถอน	คงเหลือ	สถานะ
3 ม.ค. 66	บริษัทฯ นำเงินฝากเข้า ประจำปีงบประมาณ 2566	<u>500,000.00</u>	0.00	500,000.00	
10 ม.ค. 66	เบิกงบประมาณเพื่อบริหารจัดการฯ ประจำปี 2566	-	25,000.00	475,000.00	
16 มี.ค. 66	เบิกงบประมาณโครงการสร้างอ่างทรงน้ำมาปฏิบัติธรรม วัดทุ่งทอง	-	66,666.50	408,333.50	นำจ่ายแล้ว
16 มี.ค. 66	เบิกงบประมาณโครงการหอกระจายข่าวและปรับปรุงห้องเก็บเครื่องขยายเสียง หมู่ 1 บ้านทุ่งทอง	-	66,666.50	341,667.00	นำจ่ายแล้ว
16 มี.ค. 66	เบิกงบประมาณโครงการทำฝายเพดานศาลาธรรมสังเวชและเทถนนคอนกรีตเสริมเหล็ก วัดสหชาติประชารธรรม	-	66,666.50	275,000.50	นำจ่ายแล้ว
16 มิ.ย. 66	ดอกเบี้ย	523.85	0.00	275,524.35	
16 มิ.ย. 66	หัก ณ ที่จ่าย จากดอกเบี้ยที่ได้รับจากธนาคารกสิกรไทย		5.24	275,519.11	
24 ก.ค. 66	เบิกงบประมาณโครงการเทพื้นคอนกรีตลานกิจกรรม รพ.สต.บ้านเหมืองแร่	-	75,000.00	200,519.11	นำจ่ายแล้ว
15 ธ.ค. 66	ดอกเบี้ย	470.73	0.00	200,989.84	
15 ธ.ค. 66	หัก ณ ที่จ่าย จากดอกเบี้ยที่ได้รับจากธนาคารกสิกรไทย	0.00	4.71	200,985.13	
27 ธ.ค. 66	ฝากเงินคงเหลือในส่วนบริหารจัดการและในส่วนคงเหลือจากโครงการต่างๆ ประจำปี 2566	21,175.00	0.00	222,160.13	
	คงเหลือ			222,160.13	

บัญชีควบคุมสมุดรณาคารกสิกรไทย สาขาหนองบัว เลขที่ 146-3-89722-7
 บจก.สหชาติเศรษฐกิจ (กองทุนเฝ้าระวังสุขภาพ ปบ.29539/15094)

ปี 2566						
วันที่	รายการ	ยอดยกมา	ฝาก	ถอน	คงเหลือ	สถานะ
3 ม.ค. 65	บริษัทนำฝากเข้า	0	200,000.00	0.00	200,000.00	
17 มี.ค. 66	เบิกงบโครงการส่งเสริมการออกกำลังกายของเยาวชน ในตำบลทุ่งทอง	200,000.00	0.00	27,354.00	172,646.00	
7 เม.ย. 66	เบิกโครงการ “ขยับกาย สบายชีวี” ส่งเสริมการออกกำลังกายผู้สูงอายุ	172,646.00	0.00	35,000.00	137,646.00	
24 เม.ย. 66	เบิกโครงการส่งเสริมปลูก “พืชผัก อาหาร ปลอดภัย ใส่ใจสุขภาพ”	137,646.00	0.00	35,000.00	102,646.00	
16 มิ.ย. 66	ได้รับดอกเบี้ย จากธนาคารกสิกรไทย	102,646.00	224.76	0.00	102,870.76	
16 มิ.ย. 66	หัก ณ ที่จ่าย จากดอกเบี้ยที่ได้รับจากธนาคารกสิกรไทย	102,870.76	0.00	2.25	102,868.51	
17 พ.ย. 66	เบิกเพื่อสนับสนุนส่งเสริมการออกกำลังกายของเยาวชน โครงการฟุตบอล 7 คน "สหชาติคัพ ครั้งที่ 3"	102,868.51	0.00	20,000.00	82,868.51	
8 ธ.ค. 66	ตรวจสอบสุขภาพชุมชน ประจำปี 2566	82,868.51	0.00	10,000.00	72,868.51	
15 ธ.ค. 66	ได้รับดอกเบี้ย จากธนาคารกสิกรไทย	72,868.51	216.84	0.00	73,085.35	
15 ธ.ค. 66	หัก ณ ที่จ่าย จากดอกเบี้ยที่ได้รับจากธนาคารกสิกรไทย	73,085.35	0.00	2.17	73,083.18	
	คงเหลือ		200,224.76	202,358.42	73,083.18	

เอกสารแนบ 7

แผนการดำเนินงาน โครงการตรวจสอบสุขภาพชุมชน และ
โครงการกองทุนพัฒนาหมู่บ้านรอบพื้นที่เหมืองแร่
บริษัท สหชาติเศรษฐกิจ จำกัด
ประจำปี 2567





บริษัท สหชาติเศรษฐกิจ จำกัด



แผนและผลการดำเนินงาน โครงการตรวจสอบสุขภาพชุมชน ภายใต้กองทุนเฝ้าระวังสุขภาพชุมชน (29539/15094)

บริษัท สหชาติเศรษฐกิจ จำกัด ประจำปี 2567

กิจกรรม	ปี 2567											ปี 2568			ผู้รับผิดชอบ
	ม.ค	ก.พ	มี.ค	เม.ย	พ.ค	มิ.ย	ก.ค	ส.ค	ก.ย	พ.ย	ธ.ค	ม.ค	ก.พ	มี.ค	
1.แผนการประชุมคณะกรรมการมวชนสัมพันธ์ ประจำปี 2567															คณะกรรมการมวชนสัมพันธ์
2.ประชุมเพื่อพิจารณาการตรวจสอบสุขภาพชุมชน															คณะกรรมการมวชนสัมพันธ์
3.ทำเรื่องจ้างหน่วยงานตรวจสอบสุขภาพชุมชน															คณะกรรมการมวชนสัมพันธ์
5.ตรวจสอบสุขภาพประชาชน															บริษัท สหชาติเศรษฐกิจ จำกัด หน่วยงานตรวจสอบสุขภาพ
6.นำผลการตรวจสอบสุขภาพชุมชน ประจำปี 2567 นำส่งให้กับ โรงพยาบาลส่งเสริมสุขภาพตำบลบ้านเหมืองแร่															บริษัท สหชาติเศรษฐกิจ จำกัด หน่วยงานตรวจสอบสุขภาพ
7.จัดทำรายงานสรุปผลการตรวจสอบสุขภาพชุมชน ส่งให้หน่วยงานราชการ															บริษัท สหชาติเศรษฐกิจ จำกัด

หมายเหตุ : Plan
 Action

<div><div>บริษัท สหชาติเศรษฐกิจ จำกัด</div><div>บริษัท เซ้าทีเอสที ทราเวลสปอร์ต จำกัด</div></div>	แผนและผลการดำเนินงาน โครงการภายใต้กองทุนพัฒนาหมู่บ้านรอบพื้นที่เหมืองแร่ (29539/15094) บริษัท สหชาติเศรษฐกิจ จำกัด ประจำปี 2567															
กิจกรรม	ปี 2567												ปี 2568		ผู้รับผิดชอบ	หมายเหตุ
	ม.ค	ก.พ	มี.ค	เม.ย	พ.ค	มิ.ย	ก.ค.	ส.ค.	ก.ย	ต.ค.	พ.ย	ธ.ค	ม.ค	ก.พ		
1.แผนการประชุมคณะกรรมการมวลชนสัมพันธ์															คณะกรรมการมวลชนสัมพันธ์	
2.ให้แต่ละหน่วยงานเสนอและพิจารณาโครงการ															คณะกรรมการมวลชนสัมพันธ์	
4.ติดตามความคืบหน้าของแต่ละโครงการ															คณะกรรมการมวลชนสัมพันธ์	
5.จัดทำรายงานกองทุน															บริษัท สหชาติเศรษฐกิจ จำกัด	

หมายเหตุ :  Plan
 Action

ข้อกำหนดและเงื่อนไขเงินฝากออมทรัพย์ 活期储蓄存款账户的条款与条件 Terms and Conditions of Savings Deposit

1. ไม่ให้นำสมุดบัญชีไปปกปิดหรือติดต่อกับธนาคาร 到本行办理相关业务时，请携带此存折。This passbook is required when contacting our bank.
2. สมุดนี้เป็นเพียงสมุดบัญชีเท่านั้น ยังถือไม่ได้ว่ายอดคงเหลือในสมุดนี้ถูกต้อง จนกว่าจะได้ตรวจสอบตรงกับบัญชีของธนาคารแล้ว
本存折所示余额，除非经核实与本行账户记录一致，不视为正确的余额。This booklet is only an account passbook. The balance shown herein will not be deemed correct unless verified by the corresponding balance shown in the account kept by and at our bank.
3. สิทธิตามบัญชีเงินฝาก/สมุดเล่มนี้ ผู้ฝากจะโอนให้ผู้อื่น เบียดเบียน แก้ไข หรือฉีกแผ่นใดแผ่นหนึ่งออก หรือนำไปเป็นหลักฐานแก่บุคคลอื่น ต้องขอได้รับ ความยินยอมเป็นหนังสือจากธนาคารแล้วเท่านั้น
储户须获得本行的书面同意方可将存款账户及本存折的权益转让给他人、转手、变更、或撕下其中任何一页、或用作他人的担保品。
The right to funds in this deposit account/passbook is not transferable, nor can it be used as security for a third party unless written consent is given by the Bank. The depositor may not make any changes on, or tear any pages off of, this passbook.
4. การถอนเงินหรือปิดบัญชีทั้งสำนักงาน โปรดแสดงบัตรประจำตัวต่อเจ้าหน้าที่ธนาคาร 跨分行取款或销户，须出示身份证或护照。For withdrawals from this account or the closing of it at any branch, please show proper identification.
5. ถ้าสมุดเล่มนี้สูญหาย ผู้ฝากต้องแจ้งความ และต้องแจ้งให้ธนาคารทราบเป็นหนังสือหรือตามช่องทางที่ธนาคารกำหนดทันที ณ สาขาเจ้าของบัญชี
若存折遗失，存款人须报警并立即以书面形式或通过本行指定的渠道通知开户分行。In case of loss of this passbook, the account owner must file a police report and notify our bank in writing or via the channels specified at the branch where the account was opened.
6. ในกรณีที่มีบัญชีจากเวลาถึงแล้ว และยอดคงเหลือในบัญชีต่ำกว่าที่กำหนด ธนาคารจะปิดบัญชีและ/หรือคิดค่าธรรมเนียมรักษานับบัญชีตามหลักเกณฑ์ที่ธนาคารกำหนด
对闲置且余额低于本行规定的账户，本行将按相关规定注销账户，和/或收取账户维持费。An account that has been dormant and has not maintained a minimum balance as specified by our bank will be closed, and/or be subject to a maintenance fee at the rate and in the manner prescribed by our bank.

9951004-03-21 (120 g.) สอบถามข้อมูลเพิ่มเติม K-Contact Center 02-8888888 หรือ www.kasikornbank.com

สำนักงาน
办事处 สาขาหนองบัว
OFFICE

ธนาคารกสิกรไทย
开泰银行 KASIKORNBANK



เลขที่บัญชี
帐户号码
A/C NO.

1 [Redacted]

ชื่อ 帐户名称 NAME

บจก. สหชาติเศรษฐกิจ เพื่อ กองทุนพัฒนา
หมู่บ้านรอบพื้นที่เหมืองแร่ ปบ. 29539/15094

เงินฝากนี้ได้รับความคุ้มครองจากสถาบันคุ้มครองเงินฝากตามจำนวนที่กำหนดไว้ในกฎหมาย
此存款在法定限额内获存款保险担保。This deposit shall be protected by the Deposit Protection Agency in the amount specified in the relevant laws.

สาขาผู้ให้บริการ 0872
บัญชีเงินฝากออมทรัพย์

KH028509

77337313

ธนาคารไม่มีนโยบายรับฝากสมุดบัญชีทุกประเภทของลูกค้า
本行无为客户保管任何账户存折的政策 The Bank will not hold customer passbooks of any type



วันที่ 日期 DATE	คำย่อ 代码 CODE	ถอน 取款 WITHDRAWAL	ฝาก 存款 DEPOSIT	คงเหลือ 余额 BALANCE	หมายเลข 出納員号码 TELLER NO.
1	*****B/F			0.00	
2	03/01/23TTN		500,000.00	500,000.00	K0690782
3	09/02/23CS		25,000.00	475,000.00	K0566355
4	17/03/23CS		199,999.50	275,000.50	K0641149
5	16/06/23INN		523.85	275,524.35	PCB09400
6	16/06/23TXN		5.24	275,519.11	PCB09400
7	24/07/23CS		75,000.00	200,519.11	K0566355
8	15/12/23INN		470.73	200,989.84	PCB09400
9	15/12/23TXN		4.71	200,985.13	PCB09400
10	27/12/23PC		21,175.50	222,160.63	K0641149
11	22/01/24TRN		500,000.00	722,160.63	ACM10015
12					
13					
14					
15					
16					
17					
18					
19					
20					
21					
22					
23					
24					

K-eMail Statement

บริการรับรายการเงินบัญชีอิเล็กทรอนิกส์ไทย

K-eMail Statement (บริการรับรายการเงินบัญชีทางอิเล็กทรอนิกส์ไทย)
เช็คทุกความเคลื่อนไหวทางการเงินผ่านอีเมลฟรี ส่งให้ตามรอบโดยอัตโนมัติ
ไม่ต้องไปที่สาขา สมัครง่าย ๆ ผ่าน www.kasikornbank.com และ
K-Contact Center โทร. 0-28888888 กด 02 ได้ทุกวันตลอด 24 ชั่วโมง

"คำย่อ"และ"หมายเลข" โปรดดูปกหลังด้านใน 代码和编号含义, 请阅存折底页 "CODE" and "TELLER NO." Please see inside back cover

ข้อกำหนดและเงื่อนไขเงินฝากออมทรัพย์ 活期储蓄存款账户的条款与条件 Terms and Conditions of Savings Deposit

1. โปรดนำสมุดบัญชีนี้ไปทุกครั้งที่ต้องการติดต่อธนาคาร 到本行办理相关业务时，请携带此存折。This passbook is required when contacting our bank.
2. สมุดนี้เป็นเพียงสมุดบัญชีเท่านั้น ยังถือไม่ได้ว่ายอดคงเหลือในสมุดนี้ถูกต้อง จนกว่าจะได้ตรวจสอบตรงกับบัญชีของธนาคารแล้ว
本存折所示余额，除非经核实与本行账户记录一致，不视为正确的余额。This booklet is only an account passbook. The balance shown herein will not be deemed correct unless verified by the corresponding balance shown in the account kept by and at our bank.
3. สิทธิตามบัญชีเงินฝาก/สมุดเล่มนี้ ผู้ฝากจะโอนให้ผู้อื่น เปลี่ยนมือ แก่ใคร หรือฉีกแผ่นใดแผ่นหนึ่งออก หรือนำไปเป็นหลักฐานประกันแก่บุคคลอื่นได้ โดยเมื่อได้รับความยินยอมเป็นหนังสือจากธนาคารแล้วเท่านั้น
储户须获得本行的书面同意方可将存款账户及本存折的权益转让他人、转手、变更、或撕下其中任何一页、或用作他人的担保品。
The right to funds in this deposit account/passbook is not transferable, nor can it be used as security for a third party unless written consent is given by the Bank. The depositor may not make any changes on, or tear any pages off of, this passbook.
4. การถอนเงินหรือปิดบัญชีต่างสำนักงาน โปรดแสดงบัตรประจำตัวต่อเจ้าหน้าที่ธนาคาร 跨分行取款或销户，须出示身份证或护照。For withdrawals from this account or the closing of it at any branch, please show proper identification.
5. ถ้าสมุดเล่มนี้สูญหาย ผู้ฝากต้องไปแจ้งความ และต้องแจ้งให้ธนาคารทราบเป็นหนังสือหรือตามช่องทางที่ธนาคารกำหนดทันที ณ สาขาเจ้าของบัญชี
若存折遗失，存款人须报警并立即以书面形式或通过本行指定的渠道通知开户分行。In case of loss of this passbook, the account owner must file a police report and notify our bank in writing or via the channels specified at the branch where the account was opened.
6. ในกรณีที่บัญชีขาดการเคลื่อนไหว และยอดคงเหลือในบัญชีต่ำกว่าที่กำหนด ธนาคารจะปิดบัญชีและ/หรือคิดค่าธรรมเนียมรักษานับบัญชีตามหลักเกณฑ์ที่ธนาคารกำหนด
对闲置且余额低于本行规定的账户，本行将按相关规定注销账户，和/或收取账户维持费。An account that has been dormant and has not maintained a minimum balance as specified by our bank will be closed, and/or be subject to a maintenance fee at the rate and in the manner prescribed by our bank.

9951004-03-21 (120 g.) สอบถามข้อมูลเพิ่มเติม K-Contact Center 02-8888888 หรือ www.kasikornbank.com

สำนักงาน
办事处
OFFICE
สาขาหนองบัว

ธนาคารกสิกรไทย
开泰银行 KASIKORNBANK



เลขที่บัญชี
帐户号码
A/C NO.



ชื่อ 帐户名称 NAME

บจก. สหชาติ เศรษฐกิจ เพื่อ
กองทุนเฝ้าระวังสุขภาพชุมชน ปบ. 29539/15094

เงินฝากนี้ได้รับความคุ้มครองจากสถาบันคุ้มครองเงินฝากตามจำนวนที่กำหนดไว้ในกฎหมาย
此存款在法定限额内获存款保险机构担保。This deposit shall be protected by the Deposit Protection Agency in the amount specified in the relevant laws.

สาขาผู้ให้บริการ 0872
บัญชีเงินฝากออมทรัพย์

KH028509

77337315

ธนาคารไม่มียกเว้นนโยบายรับฝากสมุดบัญชีทุกประเภทของลูกค้า
本行无为客户保留任何账户存折的政策 The Bank will not hold customer passbooks of any type



วันที่ 日期 DATE	คำย่อ 代码 CODE	ถอน 取款 WITHDRAWAL	ฝาก 存款 DEPOSIT	คงเหลือ 余额 BALANCE	หมายเลข 出纳员号码 TELLER NO.
1	*****B/F			0.00	
2	03/01/23TTN		200,000.00	200,000.00	K0690782
3	17/03/23CS		27,354.00	172,646.00	K0641149
4	07/04/23CS		35,000.00	137,646.00	K0597928
5	24/04/23CS		35,000.00	102,646.00	K0597928
6	16/06/23INN		224.76	102,870.76	PCB09400
7	16/06/23TXN		2.25	102,868.51	PCB09400
8	17/11/23CS		20,000.00	82,868.51	K0641149
9	08/12/23CS		10,000.00	72,868.51	K0641149
10	15/12/23INN		216.84	73,085.35	PCB09400
11	15/12/23TXN		2.17	73,083.18	PCB09400
12	22/01/24TRN		200,000.00	273,083.18	ACM10030
13					
14					
15					
16					
17					
18					
19					
20					
21					
22					
23					
24					

K-eMail Statement

บริการรับรายการเดินบัญชีทางอิเล็กทรอนิกส์ไทย

K-eMail Statement (บริการรับรายการเดินบัญชีทางอิเล็กทรอนิกส์ไทย)
เช็คทุกความเคลื่อนไหวทางการเงินผ่านอีเมลฟรี ส่งให้ตามรอบโดยอัตโนมัติ
ไม่ต้องไปที่สาขา สมัครง่าย ๆ ผ่าน www.kasikornbank.com และ
K-Contact Center โทร. 0-28888888 กด 02 ได้ทุกวันตลอด 24 ชั่วโมง

"คำย่อ" และ "หมายเลข" โปรดดูปกหลังด้านใน 代码和编号含义, 请阅在折底页 "CODE" and "TELLER NO." Please see inside back cover

เอกสารแนบ 11

หนังสือรับรองผลการตรวจวิเคราะห์ทางห้องปฏิบัติการ

ANALYSIS REPORT

Data Provided by Customer

Customer Name : บริษัท สหชาติเศรษฐกิจ จำกัด โครงการเหมืองแร่ยับซั่ม ประทานบัตรที่ 29538/15093 ร่วมแผนผังโครงการทำเหมือง
เดียวกันกับประทานบัตรที่ 29539/15094

Address : ตำบลทุ่งทอง อำเภอหนองบัว จังหวัดนครสวรรค์ Customer Code : M670044

Sampling By : Sampling Team of Mine Engineering Consultant Co., Ltd. Sampling Date : 9-12 December 2024

Sample Type : อากาศในบรรยากาศทั่วไป (Ambient) Sampling Method : High Volume Air Sampler

Station : บ้านเหมืองแร่ (UTM 47P 682625 E, 1761736 N.) Report No. : M670044-02

Data Provided by Laboratory

Laboratory Code No. : M670044/1 Received Date : 13 December 2024

Analytical Date : 13-23 December 2024 Report Date : 23 December 2024

Model of Equipment : TISCH

Model of Traceability : TE-5025A/2262

Certified Date : 29 November 2024

Expiration Date : 28 November 2025

Parameter	Sampling Date	Analytical Method	Result (mg/m ³)	Standard ¹⁾ (mg/m ³)
Total Suspended Particulate (TSP)	09-10/12/2024	US.EPA 40 CFR 50, Appendix B	0.056	0.330
	10-11/12/2024	US.EPA 40 CFR 50, Appendix B	0.053	
	11-12/12/2024	US.EPA 40 CFR 50, Appendix B	0.046	

Note: ¹⁾ ประกาศคณะกรรมการสิ่งแวดล้อมแห่งชาติ ฉบับที่ 24 (พ.ศ. 2547) เรื่อง กำหนดมาตรฐานคุณภาพอากาศในบรรยากาศโดยทั่วไป
ประกาศในราชกิจจานุเบกษา เล่ม 121 ตอนพิเศษ 104 ง ประกาศ ณ วันที่ 9 สิงหาคม พ.ศ. 2547
Total Suspended Particulate (TSP) : ผุ่นละอองแขวนลอยรวม เฉลี่ย 24 ชั่วโมง

ANALYSIS REPORT

Data Provided by Customer

Customer Name : บริษัท สหชาติเศรษฐกิจ จำกัด โครงการเหมืองแร่ใยหิน ประทานบัตรที่ 29538/15093 ร่วมแผนผังโครงการทำเหมือง
เดียวกันกับประทานบัตรที่ 29539/15094

Address : ตำบลทุ่งทอง อำเภอหนองบัว จังหวัดนครสวรรค์ Customer Code : M670044

Sampling By : Sampling Team of Mine Engineering Consultant Co., Ltd. Sampling Date : 9-12 December 2024

Sample Type : อากาศในบรรยากาศทั่วไป (Ambient) Sampling Method : High Volume Air Sampler

Station : บ้านหนองนมวัว (UTM 47P 686198 E, 1762674 N.) Report No. : M670044-02

Data Provided by Laboratory

Laboratory Code No. : M670044/2 Received Date : 13 December 2024

Analytical Date : 13-23 December 2024 Report Date : 23 December 2024

Model of Equipment : TISCH

Model of Traceability : TE-5025A/2262

Certified Date : 29 November 2024

Expiration Date : 28 November 2025

Parameter	Sampling Date	Analytical Method	Result (mg/m ³)	Standard ¹⁾ (mg/m ³)
Total Suspended Particulate (TSP)	09-10/12/2024	US.EPA 40 CFR 50, Appendix B	0.031	0.330
	10-11/12/2024	US.EPA 40 CFR 50, Appendix B	0.024	
	11-12/12/2024	US.EPA 40 CFR 50, Appendix B	0.037	

Note: ¹⁾ ประกาศคณะกรรมการสิ่งแวดล้อมแห่งชาติ ฉบับที่ 24 (พ.ศ. 2547) เรื่อง กำหนดมาตรฐานคุณภาพอากาศในบรรยากาศโดยทั่วไป
ประกาศในราชกิจจานุเบกษา เล่ม 121 ตอนพิเศษ 104 ง ประกาศ ณ วันที่ 9 สิงหาคม พ.ศ. 2547
Total Suspended Particulate (TSP) : ฝุ่นละอองแขวนลอยรวม เฉลี่ย 24 ชั่วโมง

ANALYSIS REPORT

Data Provided by Customer

Customer Name : บริษัท สหชาติเศรษฐกิจ จำกัด โครงการเหมืองแร่ใยหิน ประทานบัตรที่ 29538/15093 ร่วมแผนผังโครงการทำเหมือง
เดียวกันกับประทานบัตรที่ 29539/15094

Address : ตำบลทุ่งทอง อำเภอหนองบัว จังหวัดนครสวรรค์ Customer Code : M670044

Sampling By : Sampling Team of Mine Engineering Consultant Co., Ltd. Sampling Date : 9-12 December 2024

Sample Type : อากาศในบรรยากาศทั่วไป (Ambient) Sampling Method : High Volume Air Sampler

Station : บ้านรังงาม (UTM 47P 680034 E, 1764701 N.) Report No. : M670044-02

Data Provided by Laboratory

Laboratory Code No. : M670044/3 Received Date : 13 December 2024

Analytical Date : 13-23 December 2024 Report Date : 23 December 2024

Model of Equipment : TISCH

Model of Traceability : TE-5025A/2262

Certified Date : 29 November 2024

Expiration Date : 28 November 2025

Parameter	Sampling Date	Analytical Method	Result (mg/m ³)	Standard ¹⁾ (mg/m ³)
Total Suspended Particulate (TSP)	09-10/12/2024	US.EPA 40 CFR 50, Appendix B	0.049	0.330
	10-11/12/2024	US.EPA 40 CFR 50, Appendix B	0.044	
	11-12/12/2024	US.EPA 40 CFR 50, Appendix B	0.047	

Note: ¹⁾ ประกาศคณะกรรมการสิ่งแวดล้อมแห่งชาติ ฉบับที่ 24 (พ.ศ. 2547) เรื่อง กำหนดมาตรฐานคุณภาพอากาศในบรรยากาศโดยทั่วไป
ประกาศในราชกิจจานุเบกษา เล่ม 121 ตอนพิเศษ 104 ง ประกาศ ณ วันที่ 9 สิงหาคม พ.ศ. 2547
Total Suspended Particulate (TSP) : ฝุ่นละอองแขวนลอยรวม เฉลี่ย 24 ชั่วโมง

ANALYSIS REPORT

Data Provided by Customer

Customer Name : บริษัท สหชาติเศรษฐกิจ จำกัด โครงการเหมืองแร่ใยหิน ประทานบัตรที่ 29538/15093 ร่วมแผนผังโครงการทำเหมือง
เดียวกันกับประทานบัตรที่ 29539/15094

Address : ตำบลทุ่งทอง อำเภอหนองบัว จังหวัดนครสวรรค์ Customer Code : M670044

Sampling By : Sampling Team of Mine Engineering Consultant Co., Ltd. Sampling Date : 9-12 December 2024

Sample Type : อากาศในบรรยากาศทั่วไป (Ambient) Sampling Method : High Volume Air Sampler

Station : บ้านทุ่งทอง (UTM 47P 682937 E, 1766335 N.) Report No. : M670044-02

Data Provided by Laboratory

Laboratory Code No. : M670044/4 Received Date : 13 December 2024

Analytical Date : 13-23 December 2024 Report Date : 23 December 2024

Model of Equipment : TISCH

Model of Traceability : TE-5025A/2262

Certified Date : 29 November 2024

Expiration Date : 28 November 2025

Parameter	Sampling Date	Analytical Method	Result (mg/m ³)	Standard ¹⁾ (mg/m ³)
Total Suspended Particulate (TSP)	09-10/12/2024	US.EPA 40 CFR 50, Appendix B	0.057	0.330
	10-11/12/2024	US.EPA 40 CFR 50, Appendix B	0.047	
	11-12/12/2024	US.EPA 40 CFR 50, Appendix B	0.066	

Note: ¹⁾ ประกาศคณะกรรมการสิ่งแวดล้อมแห่งชาติ ฉบับที่ 24 (พ.ศ. 2547) เรื่อง กำหนดมาตรฐานคุณภาพอากาศในบรรยากาศโดยทั่วไป
ประกาศในราชกิจจานุเบกษา เล่ม 121 ตอนพิเศษ 104 ง ประกาศ ณ วันที่ 9 สิงหาคม พ.ศ. 2547
Total Suspended Particulate (TSP) : ผุ่นละอองแขวนลอยรวม เฉลี่ย 24 ชั่วโมง

ANALYSIS REPORT

Data Provided by Customer

Customer Name : บริษัท สหชาติเศรษฐกิจ จำกัด โครงการเหมืองแร่ใยหิน ประทานบัตรที่ 29538/15093 ร่วมแผนผังโครงการทำเหมือง
เดียวกันกับประทานบัตรที่ 29539/15094

Address : ตำบลทุ่งทอง อำเภอหนองบัว จังหวัดนครสวรรค์ Customer Code : M670044

Sampling By : Sampling Team of Mine Engineering Consultant Co., Ltd. Sampling Date : 9-12 December 2024

Sample Type : อากาศในบรรยากาศทั่วไป (Ambient) Sampling Method : High Volume Air Sampler

Station : สำนักงานโครงการ (UTM 47P 682373 E, 1764341 N.) Report No. : M670044-02

Data Provided by Laboratory

Laboratory Code No. : M670044/5 Received Date : 13 December 2024

Analytical Date : 13-23 December 2024 Report Date : 23 December 2024

Model of Equipment : TISCH

Model of Traceability : TE-5025A/2262

Certified Date : 29 November 2024

Expiration Date : 28 November 2025

Parameter	Sampling Date	Analytical Method	Result (mg/m ³)	Standard ¹⁾ (mg/m ³)
Total Suspended Particulate (TSP)	09-10/12/2024	US.EPA 40 CFR 50, Appendix B	0.040	0.330
	10-11/12/2024	US.EPA 40 CFR 50, Appendix B	0.052	
	11-12/12/2024	US.EPA 40 CFR 50, Appendix B	0.044	

Note: ¹⁾ ประกาศคณะกรรมการสิ่งแวดล้อมแห่งชาติ ฉบับที่ 24 (พ.ศ. 2547) เรื่อง กำหนดมาตรฐานคุณภาพอากาศในบรรยากาศโดยทั่วไป
ประกาศในราชกิจจานุเบกษา เล่ม 121 ตอนพิเศษ 104 ง ประกาศ ณ วันที่ 9 สิงหาคม พ.ศ. 2547
Total Suspended Particulate (TSP) : ฝุ่นละอองแขวนลอยรวม เฉลี่ย 24 ชั่วโมง

ANALYSIS REPORT

Data Provided by Customer

Customer Name : บริษัท สหชาติเศรษฐกิจ จำกัด โครงการเหมืองแร่ยิปซัม ประทานบัตรที่ 29538/15093 รวมแผนผังโครงการทำเหมือง
เดียวกันกับประทานบัตรที่ 29539/15094

Address : ตำบลทุ่งทอง อำเภอหนองบัว จังหวัดนครสวรรค์ Customer Code : M670044

Sampling By : Sampling Team of Mine Engineering Consultant Co., Ltd. Sampling Date : 9-12 December 2024

Sample Type : ระดับเสียง (Sound Level) Sampling Method : Sound Level Meter

Station : บ้านเหมืองแร่ (UTM 47P 682625 E, 1761736 N.) Report No. : M670044-02

Data Provided by Laboratory

Laboratory Code No. : M670044/6 Received Date : 13 December 2024

Analytical Date : 13-23 December 2024 Report Date : 23 December 2024

Model of Equipment : Scarlet Tech/ST-120

Model of Traceability : ST120C0669E

Reference of level (dB(A)): 94.0 dB/114.0 dB

Calibrated Date : 16 July 2024

Measurement of Reading (dB(A)) : 93.99 dB/114.05 dB

Certificate No : 20240708J669

Time	Equivalent Sound Pressure Level (dB(A))					
	9-10 December 2024		10-11 December 2024		11-12 December 2024	
	Leq 24 hrs.	Lmax	Leq 24 hrs.	Lmax	Leq 24 hrs.	Lmax
14.00-15.00	54.1	82.9	50.6	69.4	50.9	68.4
15.00-16.00	54.6	78.4	54.1	74.3	50.7	70.4
16.00-17.00	51.8	75.9	52.7	75.6	52.1	76.7
17.00-18.00	54.4	81.9	54.7	77.3	51.5	69.7
18.00-19.00	50.9	72.5	52.3	72.8	51.0	72.8
19.00-20.00	52.3	75.3	51.5	70.3	52.9	79.9
20.00-21.00	50.5	62.5	50.7	60.2	50.3	65.9
21.00-22.00	51.1	66.6	52.1	76.6	50.0	62.3
22.00-23.00	50.4	64.3	57.5	82.5	50.6	67.8
23.00-00.00	50.1	62.1	51.0	62.0	49.1	57.8
00.00-01.00	50.4	61.2	50.4	60.7	50.0	62.4
01.00-02.00	50.5	65.1	49.7	57.9	49.9	58.2
02.00-03.00	49.8	62.3	50.1	64.3	49.5	64.6
03.00-04.00	49.7	64.9	49.6	63.8	49.2	65.9
04.00-05.00	50.5	66.1	50.0	65.3	49.3	62.9
05.00-06.00	55.7	76.9	51.0	69.8	51.0	61.6
06.00-07.00	52.8	75.5	52.5	74.7	52.5	74.2
07.00-08.00	55.8	77.4	55.5	79.5	53.3	73.3
08.00-09.00	53.5	71.6	57.1	76.8	54.1	79.6
09.00-10.00	52.6	74.0	52.7	71.6	53.0	75.0
10.00-11.00	50.8	66.2	50.8	69.6	51.2	70.3
11.00-12.00	51.0	71.7	49.9	71.0	52.9	75.8
12.00-13.00	52.4	76.3	50.7	75.6	52.5	76.4
13.00-14.00	51.1	69.1	52.0	69.0	53.0	74.5
Average 24 hrs.	52.4	-	52.7	-	51.5	-
Maximum	-	82.9	-	82.5	-	79.9
Standard ¹⁾	70.0	115.0	70.0	115.0	70.0	115.0

Note : ¹⁾ ประกาศคณะกรรมการสิ่งแวดล้อมแห่งชาติ ฉบับที่ 15 (พ.ศ. 2540) เรื่อง กำหนดมาตรฐานระดับเสียงโดยทั่วไป

ANALYSIS REPORT

Data Provided by Customer

Customer Name : บริษัท สหชาติเศรษฐกิจ จำกัด โครงการเหมืองแร่ใยหิน ประทานบัตรที่ 29538/15093 ร่วมแผนผังโครงการทำเหมือง
เดียวกันกับประทานบัตรที่ 29539/15094

Address : ตำบลทุ่งทอง อำเภอหนองบัว จังหวัดนครสวรรค์ Customer Code : M670044

Sampling By : Sampling Team of Mine Engineering Consultant Co., Ltd. Sampling Date : 9-12 December 2024

Sample Type : ระดับเสียง (Sound Level) Sampling Method : Sound Level Meter

Station : บ้านหนองนมวัว (UTM 47P 686198 E, 1762674 N.) Report No. : M670044-02

Data Provided by Laboratory

Laboratory Code No. : M670044/7 Received Date : 13 December 2024

Analytical Date : 13-23 December 2024 Report Date : 23 December 2024

Model of Equipment : Scarlet Tech/ST-120

Model of Traceability : ST120C0669E

Reference of level (dB(A)): 94.0 dB/114.0 dB

Calibrated Date : 16 July 2024

Measurement of Reading (dB(A)) : 93.99 dB/114.05 dB

Certificate No : 20240708J669

Time	Equivalent Sound Pressure Level (dB(A))					
	9-10 December 2024		10-11 December 2024		11-12 December 2024	
	Leq 24 hrs.	Lmax	Leq 24 hrs.	Lmax	Leq 24 hrs.	Lmax
14.00-15.00	53.4	85.9	54.3	76.9	53.4	65.4
15.00-16.00	53.8	70.6	58.3	85.2	54.6	66.4
16.00-17.00	54.7	70.6	58.1	86.8	54.9	69.2
17.00-18.00	53.3	74.2	58.4	84.0	54.9	72.4
18.00-19.00	53.4	72.7	52.5	68.8	53.7	74.5
19.00-20.00	55.3	69.7	52.8	66.1	54.5	67.5
20.00-21.00	55.9	67.0	52.3	62.5	55.1	70.9
21.00-22.00	53.2	63.2	52.8	64.7	53.6	67.9
22.00-23.00	53.2	74.6	52.8	62.4	54.7	74.8
23.00-00.00	53.0	61.4	53.5	77.3	56.6	76.4
00.00-01.00	53.1	59.3	52.0	62.6	56.1	71.7
01.00-02.00	53.6	59.5	52.5	61.3	56.2	75.1
02.00-03.00	53.6	61.6	52.8	62.2	54.9	73.2
03.00-04.00	56.2	76.7	52.6	62.6	53.2	63.4
04.00-05.00	54.0	68.8	58.2	77.0	53.6	69.3
05.00-06.00	53.9	65.1	58.1	77.4	55.8	70.7
06.00-07.00	57.3	80.1	59.3	84.1	58.5	74.5
07.00-08.00	55.4	75.9	58.2	87.8	56.5	79.7
08.00-09.00	57.4	76.0	54.1	73.3	54.5	71.7
09.00-10.00	58.4	79.4	56.3	79.3	55.7	73.6
10.00-11.00	56.1	82.5	59.2	79.3	60.3	76.9
11.00-12.00	54.7	71.7	61.9	79.9	62.1	76.3
12.00-13.00	53.4	74.3	58.2	80.5	59.5	79.5
13.00-14.00	52.4	72.3	54.8	72.6	55.8	70.4
Average 24 hrs.	54.8	-	56.6	-	56.5	-
Maximum	-	85.9	-	87.8	-	79.7
Standard ¹⁾	70.0	115.0	70.0	115.0	70.0	115.0

Note : ¹⁾ ประกาศคณะกรรมการสิ่งแวดล้อมแห่งชาติ ฉบับที่ 15 (พ.ศ. 2540) เรื่อง กำหนดมาตรฐานระดับเสียงโดยทั่วไป

ANALYSIS REPORT

Data Provided by Customer

Customer Name : บริษัท สหชาติเศรษฐกิจ จำกัด โครงการเหมืองแร่ยิปซัม ประทานบัตรที่ 29538/15093 รวมแผนผังโครงการทำเหมือง
เดียวกันกับประทานบัตรที่ 29539/15094

Address : ตำบลทุ่งทอง อำเภอหนองบัว จังหวัดนครสวรรค์ Customer Code : M670044
Sampling By : Sampling Team of Mine Engineering Consultant Co., Ltd. Sampling Date : 9-12 December 2024
Sample Type : ระดับเสียง (Sound Level) Sampling Method : Sound Level Meter
Station : บ้านวังงาม (UTM 47P 680034 E, 1764701 N.) Report No. : M670044-02

Data Provided by Laboratory

Laboratory Code No. : M670044/8 Received Date : 13 December 2024
Analytical Date : 13-23 December 2024 Report Date : 23 December 2024

Model of Equipment : Scarlet Tech/ST-120

Model of Traceability : ST120C0669E

Reference of level (dB(A)): 94.0 dB/114.0 dB

Calibrated Date : 16 July 2024

Measurement of Reading (dB(A)) : 93.99 dB/114.05 dB

Certificate No : 20240708J669

Time	Equivalent Sound Pressure Level (dB(A))					
	9-10 December 2024		10-11 December 2024		11-12 December 2024	
	Leq 24 hrs.	Lmax	Leq 24 hrs.	Lmax	Leq 24 hrs.	Lmax
12.00-13.00	51.2	74.9	52.5	74.6	57.4	83.8
13.00-14.00	50.9	71.2	53.3	73.9	55.9	81.9
14.00-15.00	50.9	72.7	51.9	75.0	53.7	80.3
15.00-16.00	53.0	75.3	54.5	74.3	52.4	72.1
16.00-17.00	53.5	73.5	53.5	72.7	52.6	74.0
17.00-18.00	51.9	74.3	52.4	70.6	52.3	73.6
18.00-19.00	53.1	72.4	50.6	69.3	51.7	71.8
19.00-20.00	54.0	69.5	52.9	71.5	56.6	75.8
20.00-21.00	54.7	77.9	52.7	68.1	53.8	67.5
21.00-22.00	53.0	70.7	54.4	77.6	52.5	64.6
22.00-23.00	53.3	67.0	53.9	69.9	52.1	65.2
23.00-00.00	54.0	71.4	52.1	67.5	51.9	66.9
00.00-01.00	51.8	65.2	51.1	58.7	50.0	67.1
01.00-02.00	52.1	65.6	52.4	65.5	50.1	62.3
02.00-03.00	52.4	76.1	52.5	70.5	52.1	75.6
03.00-04.00	51.7	66.8	52.1	67.1	51.0	69.0
04.00-05.00	52.1	68.8	52.5	65.9	49.5	69.1
05.00-06.00	50.9	64.4	50.4	65.6	49.0	65.8
06.00-07.00	52.4	75.6	51.8	73.3	52.7	75.3
07.00-08.00	54.5	72.6	53.2	76.7	52.2	71.3
08.00-09.00	54.7	79.2	53.0	70.6	53.5	74.1
09.00-10.00	53.8	75.3	51.3	74.6	51.4	76.6
10.00-11.00	52.4	75.9	59.2	81.2	51.6	75.5
11.00-12.00	51.3	71.9	52.1	74.8	51.8	75.8
Average 24 hrs.	52.8	-	53.2	-	52.9	-
Maximum	-	79.2	-	81.2	-	83.8
Standard ¹⁾	70.0	115.0	70.0	115.0	70.0	115.0

Note : ¹⁾ ประกาศคณะกรรมการสิ่งแวดล้อมแห่งชาติ ฉบับที่ 15 (พ.ศ. 2540) เรื่อง กำหนดมาตรฐานระดับเสียงโดยทั่วไป

Reported results refer to submitted sample(s) only.

Do not copy partial of this analysis report without official approval.

MEC-FM-45 Rev.06 03-04-2566

ANALYSIS REPORT

Data Provided by Customer

Customer Name : บริษัท สหชาติเศรษฐกิจ จำกัด โครงการเหมืองแร่ใยหิน ประทานบัตรที่ 29538/15093 ร่วมแผนผังโครงการทำเหมือง
เดียวกันกับประทานบัตรที่ 29539/15094

Address : ตำบลทุ่งทอง อำเภอหนองบัว จังหวัดนครสวรรค์ Customer Code : M670044

Sampling By : Sampling Team of Mine Engineering Consultant Co., Ltd. Sampling Date : 9-12 December 2024

Sample Type : ระดับเสียง (Sound Level) Sampling Method : Sound Level Meter

Station : บ้านทุ่งทอง (UTM 47P 682937 E, 1766335 N.) Report No. : M670044-02

Data Provided by Laboratory

Laboratory Code No. : M670044/9 Received Date : 13 December 2024

Analytical Date : 13-23 December 2024 Report Date : 23 December 2024

Model of Equipment : Scarlet Tech/ST-120

Model of Traceability : ST120C0669E

Reference of level (dB(A)): 94.0 dB/114.0 dB

Calibrated Date : 16 July 2024

Measurement of Reading (dB(A)) : 93.99 dB/114.05 dB

Certificate No : 20240708J669

Time	Equivalent Sound Pressure Level (dB(A))					
	9-10 December 2024		10-11 December 2024		11-12 December 2024	
	Leq 24 hrs.	Lmax	Leq 24 hrs.	Lmax	Leq 24 hrs.	Lmax
15.00-16.00	55.1	73.1	55.4	81.3	52.9	73.1
16.00-17.00	55.6	82.3	52.2	76.7	53.6	78.1
17.00-18.00	62.2	81.8	52.4	73.4	53.7	71.7
18.00-19.00	56.9	92.7	53.4	83.4	53.3	74.9
19.00-20.00	55.4	77.0	49.7	67.8	52.2	70.5
20.00-21.00	54.6	73.3	51.0	75.6	50.8	64.1
21.00-22.00	56.7	76.3	49.0	69.5	50.7	65.1
22.00-23.00	53.3	73.8	49.6	74.4	50.6	67.1
23.00-00.00	50.9	75.4	49.1	68.9	51.1	67.6
00.00-01.00	54.2	77.2	48.8	62.8	50.5	76.5
01.00-02.00	52.9	77.4	48.2	62.5	49.7	66.6
02.00-03.00	53.1	72.6	47.6	62.2	49.8	63.3
03.00-04.00	53.4	79.2	48.0	67.5	49.8	67.1
04.00-05.00	51.0	69.2	50.1	73.8	50.0	64.1
05.00-06.00	50.9	69.9	49.8	66.9	51.0	67.8
06.00-07.00	49.9	67.3	51.9	69.4	54.5	80.5
07.00-08.00	50.1	70.8	59.1	79.4	53.8	75.3
08.00-09.00	50.1	68.3	54.3	81.1	54.1	74.6
09.00-10.00	49.7	69.7	51.5	75.3	53.0	75.3
10.00-11.00	49.0	64.6	48.9	67.0	53.1	78.0
11.00-12.00	48.7	62.8	53.0	73.6	53.2	80.7
12.00-13.00	55.0	78.4	50.0	78.6	53.3	83.4
13.00-14.00	51.3	84.2	49.9	71.3	53.4	86.1
14.00-15.00	54.1	83.3	51.3	73.9	53.5	88.8
Average 24 hrs.	54.4	-	52.0	-	52.4	-
Maximum	-	92.7	-	83.4	-	88.8
Standard ¹⁾	70.0	115.0	70.0	115.0	70.0	115.0

Note : ¹⁾ ประกาศคณะกรรมการสิ่งแวดล้อมแห่งชาติ ฉบับที่ 15 (พ.ศ. 2540) เรื่อง กำหนดมาตรฐานระดับเสียงโดยทั่วไป



ANALYSIS REPORT

Data Provided by Customer

Customer Name : บริษัท สหชาติเศรษฐกิจ จำกัด โครงการเหมืองแร่โอปัม ประทานบัตรที่ 29538/15093 ร่วมแผนผังโครงการทำเหมือง
เดียวกันกับประทานบัตรที่ 29539/15094

Address : ตำบลทุ่งทอง อำเภอหนองบัว จังหวัดนครสวรรค์ Customer Code : M670044

Sampling By : Sampling Team of Mine Engineering Consultant Co., Ltd. Sampling Date : 9-12 December 2024

Sample Type : ความสั่นสะเทือน (Vibration) Sampling Method : Vibration Recorder

Station : บ้านเหมืองใหม่ (UTM 47P 682532 E, 1764180 N.) Report No. : M670044-02

Data Provided by Laboratory

Laboratory Code No. : M670044/10 Received Date : 13 December 2024

Analytical Date : 13-23 December 2024 Report Date : 23 December 2024

Parameter	Result		
	TRANSVERSE	VERTICAL	LONGITUDINAL
Frequency (Hz)	-	-	-
Peak Particle Velocity (mm/sec)	-	-	-
Peak Displacement (mm)	-	-	-
	Standard ¹⁾		
Peak Particle Velocity (mm/sec)	-	-	-
Peak Displacement (mm)	-	-	-

Note : ¹⁾ ประกาศกระทรวงทรัพยากรธรรมชาติและสิ่งแวดล้อม เรื่อง กำหนดมาตรฐานควบคุมระดับเสียงและความสั่นสะเทือนจากการทำเหมืองหิน
สีหินฟิโนราก็จกจกนุเบกษา เล่ม 122 ตอนที่ 125 ง ลงวันที่ 29 ธันวาคม 2548

N/A หมายถึง Frequency < 1 Hz, Velocity <0.130 mm/sec และ Displacement < 0 mm

ไม่มีการระเบิดหน้าเหมือง เนื่องจากทำการระเบิดหน้าเหมืองในแปลงประทานบัตร 29536/15091 และ 29537/15092 แทน



ANALYSIS REPORT

Data Provided by Customer

Customer Name : บริษัท สหชาติเศรษฐกิจ จำกัด โครงการเหมืองแร่ใยหิน ประทานบัตรที่ 29538/15093 ร่วมแผนผังโครงการทำเหมือง
เดียวกันกับประทานบัตรที่ 29539/15094

Address : ตำบลทุ่งทอง อำเภอหนองบัว จังหวัดนครสวรรค์ Customer Code : M670044

Sampling By : Sampling Team of Mine Engineering Consultant Co., Ltd. Sampling Date : 9-12 December 2024

Sample Type : ความสั่นสะเทือน (Vibration) Sampling Method : Vibration Recorder

Station : บ้านรังงาม (UTM 47P 680034 E, 1764701 N.) Report No. : M670044-02

Data Provided by Laboratory

Laboratory Code No. : M670044/11 Received Date : 13 December 2024

Analytical Date : 13-23 December 2024 Report Date : 23 December 2024

Parameter	Result		
	TRANSVERSE	VERTICAL	LONGITUDINAL
Frequency (Hz)	-	-	-
Peak Particle Velocity (mm/sec)	-	-	-
Peak Displacement (mm)	-	-	-
	Standard ¹⁾		
Peak Particle Velocity (mm/sec)	-	-	-
Peak Displacement (mm)	-	-	-

Note : ¹⁾ ประกาศกระทรวงทรัพยากรธรรมชาติและสิ่งแวดล้อม เรื่อง กำหนดมาตรฐานควบคุมระดับเสียงและความสั่นสะเทือนจากการทำเหมืองหิน
ตีพิมพ์ในราชกิจจานุเบกษา เล่ม 122 ตอนที่ 125 ง ลงวันที่ 29 ธันวาคม 2548
N/A หมายถึง Frequency < 1 Hz, Velocity < 0.130 mm/sec และ Displacement < 0 mm
ไม่มีการระเบิดหน้าเหมือง เนื่องจากทำการระเบิดหน้าเหมืองในแปลงประทานบัตร 29536/15091 และ 29537/15092 แทน

ANALYSIS REPORT

Data Provided by Customer

Customer Name : บริษัท สหชาติเศรษฐกิจ จำกัด โครงการเหมืองแร่โอปซิม ประทานบัตรที่ 29538/15093 ร่วมแผนผังโครงการทำเหมืองเดียวกันกับประทานบัตรที่ 29539/15094

Address : ตำบลทุ่งทอง อำเภอหนองบัว จังหวัดนครสวรรค์ Customer Code : M670044

Sampling By : Sampling Team of Mine Engineering Consultant Co., Ltd. Sampling Date : 9-12 December 2024

Sample Type : ความสั่นสะเทือน (Vibration) Sampling Method : Vibration Recorder

Station : บ้านทุ่งทอง (UTM 47P 682937 E, 1766335 N.) Report No. : M670044-02

Data Provided by Laboratory

Laboratory Code No. : M670044/12 Received Date : 13 December 2024

Analytical Date : 13-23 December 2024 Report Date : 23 December 2024

Parameter	Result		
	TRANSVERSE	VERTICAL	LONGITUDINAL
Frequency (Hz)	-	-	-
Peak Particle Velocity (mm/sec)	-	-	-
Peak Displacement (mm)	-	-	-
	Standard ¹⁾		
Peak Particle Velocity (mm/sec)	-	-	-
Peak Displacement (mm)	-	-	-

Note : ¹⁾ ประกาศกระทรวงทรัพยากรธรรมชาติและสิ่งแวดล้อม เรื่อง กำหนดมาตรฐานควบคุมระดับเสียงและความสั่นสะเทือนจากการทำเหมืองหิน ตีพิมพ์ในราชกิจจานุเบกษา เล่ม 122 ตอนที่ 125 ง ลงวันที่ 29 ธันวาคม 2548

N/A หมายถึง Frequency < 1 Hz, Velocity <0.130 mm/sec และ Displacement < 0 mm

ไม่มีการระเบิดหัวเหมือง เนื่องจากทำการระเบิดหัวเหมืองในแปลงประทานบัตร 29536/15091 และ 29537/15092 แทน

Data Provided by Customer

Customer Name : บริษัท สหชาติเศรษฐกิจ จำกัด โครงการเหมืองแร่ใยหิน ประทานบัตรที่ 29538/15093 ร่วมแผนผังโครงการทำเหมือง
เดียวกันกับประทานบัตรที่ 29539/15094

Address : ตำบลทุ่งทอง อำเภอหนองบัว จังหวัดนครสวรรค์ Customer Code : M670044

Sampling By : Sampling Team of Mine Engineering Consultant Co., Ltd. Sampling Date : 12 December 2024

Sample Type : น้ำ (Water) Sampling Method : Grab Sampling

Station : น้ำผิวดินบริเวณคลองวังมะเดื่อซ้ายก่อนผ่านพื้นที่โครงการ Report No. : M670044-02
(UTM 47P 683216 E, 1763946 N.)

Data Provided by Laboratory

Laboratory Code No. : M670044/13 Received Date : 13 December 2024

Sample Appearance : เหลืองใส มีตะกอนสีน้ำตาล ไม่มีกลิ่น Analytical Date : 13-23 December 2024

Report Date : 23 December 2024

Parameters	Units	Analytical Methods ¹⁾	Results	Standard ²⁾
pH @ 25 °C	-	Electrometric Method (4500-H ⁺ B)	7.6	5.0-9.0
Total Suspended Solids	mg/L	Dried at 103-105 °C (2540 D)	<5.0	-
Total Dissolved Solids	mg/L	Dried at 180 °C (2540 C)	969	-
Total Hardness	mg/L as CaCO ₃	EDTA Titrimetric Method (2340 C)	561	-
Turbidity*	NTU	Nephelometric Method (2130 B)	<1.0	-
Sulfate	mg/L	Turbidimetric Method (4500- SO ₄ ²⁻ E)	142.1	-
Total Iron	mg/L	Digestion, Inductively Coupled Plasma Method (3030 F, 3120 B)	<0.01	-

Note: ¹⁾ Standard Methods for the Examination of Water and Wastewater. 23rd ed. APHA, AWWA, WEF, 2017.

²⁾ ประกาศคณะกรรมการสิ่งแวดล้อมแห่งชาติ ฉบับที่ 8 (พ.ศ. 2537) ออกตามความในพระราชบัญญัติส่งเสริมและรักษาคุณภาพสิ่งแวดล้อมแห่งชาติ พ.ศ.2535 เรื่อง กำหนดมาตรฐานคุณภาพน้ำในแหล่งน้ำผิวดิน ตีพิมพ์ในราชกิจจานุเบกษา เล่ม 111 ตอนที่ 16 ง ลงวันที่ 24 กุมภาพันธ์ 2537 (ประเภทที่ 3)

* รายการทดสอบนี้อยู่นอกขอบข่ายการรับรอง ISO/IEC 17025 ของห้องปฏิบัติการทดสอบ

Data Provided by Customer

Customer Name : บริษัท สหชาติเศรษฐกิจ จำกัด โครงการเหมืองแร่ใยหิน ประทานบัตรที่ 29538/15093 ร่วมแผนผังโครงการทำเหมือง
เดียวกันกับประทานบัตรที่ 29539/15094

Address : ตำบลทุ่งทอง อำเภอหนองบัว จังหวัดนครสวรรค์ Customer Code : M670044

Sampling By : Sampling Team of Mine Engineering Consultant Co., Ltd. Sampling Date : 12 December 2024

Sample Type : น้ำ (Water) Sampling Method : Grab Sampling

Station : น้ำผิวดินบริเวณคลองวังมะเดื่อซ้ายที่ไหลผ่านบ้านวังงาม Report No. : M670044-02
(UTM 47P 680415 E, 1764536 N.)

Data Provided by Laboratory

Laboratory Code No. : M670044/14 Received Date : 13 December 2024

Sample Appearance : เหลืองใส มีตะกอนสีดำ ไม่มีกลิ่น Analytical Date : 13-23 December 2024

Report Date : 23 December 2024

Parameters	Units	Analytical Methods ¹⁾	Results	Standard ²⁾
pH @ 25 °C	-	Electrometric Method (4500-H ⁺ B)	7.0	5.0-9.0
Total Suspended Solids	mg/L	Dried at 103-105 °C (2540 D)	<5.0	-
Total Dissolved Solids	mg/L	Dried at 180 °C (2540 C)	1,937	-
Total Hardness	mg/L as CaCO ₃	EDTA Titrimetric Method (2340 C)	1,267	-
Turbidity*	NTU	Nephelometric Method (2130 B)	3.2	-
Sulfate*	mg/L	Turbidimetric Method (4500- SO ₄ ²⁻ E)	1,119.8	-
Total Iron	mg/L	Digestion, Inductively Coupled Plasma Method (3030 F, 3120 B)	<0.01	-

Note: ¹⁾ Standard Methods for the Examination of Water and Wastewater. 23rd ed. APHA, AWWA, WEF, 2017.

²⁾ ประกาศคณะกรรมการสิ่งแวดล้อมแห่งชาติ ฉบับที่ 8 (พ.ศ. 2537) ออกตามความในพระราชบัญญัติส่งเสริมและรักษาคุณภาพสิ่งแวดล้อมแห่งชาติ พ.ศ.2535 เรื่อง กำหนดมาตรฐานคุณภาพน้ำในแหล่งน้ำผิวดิน ตีพิมพ์ในราชกิจจานุเบกษา เล่ม 111 ตอนที่ 16 ง ลงวันที่ 24 กุมภาพันธ์ 2537 (ประเภทที่ 3)

³⁾ น้ำที่มีความกระด้างในรูปของ CaCO₃ เกินกว่า 100 มิลลิกรัมต่อลิตร

* รายการทดสอบนี้อยู่นอกขอบข่ายการรับรอง ISO/IEC 17025 ของห้องปฏิบัติการทดสอบ

Data Provided by Customer

Customer Name : บริษัท สหชาติเศรษฐกิจ จำกัด โครงการเหมืองแร่ยับซัม ประทานบัตรที่ 29538/15093 ร่วมแผนผังโครงการทำเหมือง
เดียวกันกับประทานบัตรที่ 29539/15094

Address : ตำบลทุ่งทอง อำเภอหนองบัว จังหวัดนครสวรรค์ Customer Code : M670044

Sampling By : Sampling Team of Mine Engineering Consultant Co., Ltd. Sampling Date : 12 December 2024

Sample Type : น้ำ (Water) Sampling Method : Grab Sampling

Station : น้ำบาดาลบ้านเหมืองใหม่ (UTM 47P 682526 E, 1764010 N.) Report No. : M670044-02

Data Provided by Laboratory

Laboratory Code No. : M670044/15 Received Date : 13 December 2024

Sample Appearance : เหลืองใส มีตะกอน ไม่มีกลิ่น Analytical Date : 13-23 December 2024

Report Date : 23 December 2024

Parameters	Units	Analytical Methods ¹⁾	Results	Standard ²⁾	
				Appropriate Criteria	Maximum Criteria
pH @ 25 °C	-	Electrometric Method (4500-H ⁺ B)	7.5	7.0-8.5	6.5-9.2
Total Suspended Solids	mg/L	Dried at 103-105 °C (2540 D)	<5.0	-	-
Total Dissolved Solids	mg/L	Dried at 180 °C (2540 C)	2,290	Not more than 600	1,200
Total Hardness	mg/L as CaCO ₃	EDTA Titrimetric Method (2340 C)	1,441	Not more than 300	500
Turbidity*	NTU	Nephelometric Method (2130 B)	<1.0	5	20
Sulfate	mg/L	Turbidimetric Method (4500- SO ₄ ²⁻ E)	1,287.7	Not more than 200	250
Total Iron	mg/L	Digestion, Inductively Coupled Plasma Method (3030 F, 3120 B)	<0.01	Not more than 0.5	1.0

Note: ¹⁾ Standard Methods for the Examination of Water and Wastewater. 23rd ed. APHA, AWWA, WEF, 2017.

²⁾ ประกาศกระทรวงทรัพยากรธรรมชาติและสิ่งแวดล้อม เรื่อง กำหนดหลักเกณฑ์และมาตรฐานการในทางวิชาการสำหรับการป้องกันด้านสาธารณสุขและ
การป้องกันในเรื่องสิ่งแวดล้อมเป็นพิษ พ.ศ. 2551 ตีพิมพ์ในราชกิจจานุเบกษา เล่ม 125 ตอนพิเศษ 85 ง ลงวันที่ 21 พฤษภาคม 2551

* รายการทดสอบนี้อยู่นอกขอบข่ายการรับรอง ISO/IEC 17025 ของห้องปฏิบัติการทดสอบ



NSC-TISI-TIS 17025

Testing 0623

ANALYSIS REPORT

Data Provided by Customer

Customer Name : บริษัท สหชาติเศรษฐกิจ จำกัด โครงการเหมืองแร่ิปซัม ประทานบัตรที่ 29538/15093 ร่วมแผนผังโครงการทำเหมือง
เดียวกันกับประทานบัตรที่ 29539/15094

Address : ตำบลทุ่งทอง อำเภอหนองบัว จังหวัดนครสวรรค์ Customer Code : M670044
Sampling By : Sampling Team of Mine Engineering Consultant Co., Ltd. Sampling Date : 12 December 2024
Sample Type : น้ำ (Water) Sampling Method : Grab Sampling
Station : น้ำบาดาลบ้านรังงาม (UTM 47P 679908 E, 1764759 N.) Report No. : M670044-02

Data Provided by Laboratory

Laboratory Code No. : M670044/16 Received Date : 13 December 2024
Sample Appearance : เหลืองใส มีตะกอนสีดำ ไม่มีกลิ่น Analytical Date : 13-23 December 2024
Report Date : 23 December 2024

Parameters	Units	Analytical Methods ¹⁾	Results	Standard ²⁾	
				Appropriate Criteria	Maximum Criteria
pH @ 25 °C	-	Electrometric Method (4500-H ⁺ B)	7.3	7.0-8.5	6.5-9.2
Total Suspended Solids	mg/L	Dried at 103-105 °C (2540 D)	<5.0	-	-
Total Dissolved Solids	mg/L	Dried at 180 °C (2540 C)	2,098	Not more than 600	1,200
Total Hardness	mg/L as CaCO ₃	EDTA Titrimetric Method (2340 C)	1,287	Not more than 300	500
Turbidity*	NTU	Nephelometric Method (2130 B)	<1.0	5	20
Sulfate	mg/L	Turbidimetric Method (4500- SO ₄ ²⁻ E)	1,229.0	Not more than 200	250
Total Iron	mg/L	Digestion, Inductively Coupled Plasma Method (3030 F, 3120 B)	0.01	Not more than 0.5	1.0

Note: ¹⁾ Standard Methods for the Examination of Water and Wastewater, 23rd ed. APHA, AWWA, WEF, 2017.

²⁾ ประกาศกระทรวงทรัพยากรธรรมชาติและสิ่งแวดล้อม เรื่อง กำหนดหลักเกณฑ์และมาตรการในทางวิชาการสำหรับการป้องกันด้านสาธารณสุขและ
การป้องกันในเรื่องสิ่งแวดล้อมเป็นพิษ พ.ศ. 2551 ตีพิมพ์ในราชกิจจานุเบกษา เล่ม 125 ตอนพิเศษ 85 ง ลงวันที่ 21 พฤษภาคม 2551

* รายการทดสอบนี้อยู่นอกขอบข่ายการรับรอง ISO/IEC 17025 ของห้องปฏิบัติการทดสอบ

Data Provided by Customer

Customer Name : บริษัท สหชาติเศรษฐกิจ จำกัด โครงการเหมืองแร่ยิปซัม ประทานบัตรที่ 29538/15093 ร่วมแผนผังโครงการทำเหมือง
เดียวกันกับประทานบัตรที่ 29539/15094

Address : ตำบลทุ่งทอง อำเภอหนองบัว จังหวัดนครสวรรค์ Customer Code : M670044

Sampling By : Sampling Team of Mine Engineering Consultant Co., Ltd. Sampling Date : 12 December 2024

Sample Type : น้ำ (Water) Sampling Method : Grab Sampling

Station : น้ำบาดาลบ้านทุ่งทอง (UTM 47P 683006 E, 1766294 N.) Report No. : M670044-02

Data Provided by Laboratory

Laboratory Code No. : M670044/17 Received Date : 13 December 2024

Sample Appearance : สี ไม่มีตะกอน ไม่มีกลิ่น Analytical Date : 13-23 December 2024

Report Date : 23 December 2024

Parameters	Units	Analytical Methods ¹⁾	Results	Standard ²⁾	
				Appropriate Criteria	Maximum Criteria
pH @ 25 °C	-	Electrometric Method (4500-H ⁺ B)	7.8	7.0-8.5	6.5-9.2
Total Suspended Solids	mg/L	Dried at 103-105 °C (2540 D)	<5.0	-	-
Total Dissolved Solids	mg/L	Dried at 180 °C (2540 C)	875	Not more than 600	1,200
Total Hardness	mg/L as CaCO ₃	EDTA Titrimetric Method (2340 C)	550	Not more than 300	500
Turbidity*	NTU	Nephelometric Method (2130 B)	<1.0	5	20
Sulfate	mg/L	Turbidimetric Method (4500- SO ₄ ²⁻ E)	187.2	Not more than 200	250
Total Iron	mg/L	Digestion, Inductively Coupled Plasma Method (3030 F, 3120 B)	<0.01	Not more than 0.5	1.0

Note: ¹⁾ Standard Methods for the Examination of Water and Wastewater. 23rd ed. APHA, AWWA, WEF, 2017.

²⁾ ประกาศกระทรวงทรัพยากรธรรมชาติและสิ่งแวดล้อม เรื่อง กำหนดหลักเกณฑ์และมาตรการในทางวิชาการสำหรับการป้องกันด้านสาธารณสุขและ
การป้องกันในเรื่องสิ่งแวดล้อมเป็นพิษ พ.ศ. 2551 ตีพิมพ์ในราชกิจจานุเบกษา เล่ม 125 ตอนพิเศษ 85 ง ลงวันที่ 21 พฤษภาคม 2551

* รายการทดสอบอยู่นอกขอบข่ายการรับรอง ISO/IEC 17025 ของห้องปฏิบัติการทดสอบ

เอกสารแนบ12

เอกสารสอบเทียบเครื่องมือ



JIRANATEE ASSOCIATES CO.,LTD.

Jiranatee Associates Co.,Ltd
63/14-15, 67/35-36
Petchkasem 7,7/1, Rd.Watthapra, Bangkokyai,
Bangkok 10600 (Thailand)
Tel: +6608680812
Mobile: +66863999453
E-mail: jnac-calibration@jiranatee.com
Web site: www.jiranatee.com

Accredited calibration laboratory
ISO/IEC 17025:2017
NSC-TISI-TIS 17025
CALIBRATION 0367

Flow measurement laboratory
Calibration services department.



NSC – TISI – TIS 17025
CALIBRATION 0367

CERTIFICATE OF CALIBRATION

Certificate No. : COF-047-67

Page 1 of 2 Pages

MEASUREMENT ITEM : Top Load Orifice
MANUFACTURER : TISCH
MODEL/TYPE : TE-5025A
SERIAL NUMBER : 2262
ID NUMBER : -
CONDITION AS-RECEIVED : Used item
CUSTOMER : Mine Engineering Consultant Co., Ltd.
2/114, 2/115 JSP City Rangsitklong 1,
Soi. Rangsit-Nakhon Nayok 34/1, Prachathipat, Thanyaburi,
Pathum Thani 12130 Thailand.

RECEIVED DATE : 27 Nov 2024
MEASUREMENT DATE : 28 Nov 2024
ISSUE DATE : 29 Nov 2024

ENVIRONMENTAL CONDITIONS:

Ambient condition in the laboratory are as follow:

Temperature	: 23.0 ± 3.0	°C
Relative Humidity	: 55.0 ± 15.0	%RH
Atmospheric Pressure	: 1010 ± 10	hPa

CALIBRATION CONDITION:

Preconditioning : 24 hours at ambient conditions.
Measurement Condition : The average values during measurement are 24.7 °C and 55.8 %RH.

NOTED: The certificate is valid only to the item calibrated on date and place of calibration.

TABULATION OF RESULTS:

The table on next page give the measured values.

Calibration procedure:

The Orifice gas flow device was calibrated against Standard Rotary Displacement Meter (Roots Meter) Model G65/IMC/W2-dp. The WI-CL-004 was used as a calibration guideline.

Traceability:

This certificate provides a traceability of the measurement to recognized the national standards, and to realization of the international system of units (SI) through the NIMT (National Metrology Institute of Thailand) via Certificate number: MW-0063-23.

Uncertainty of Measurement:

The reported uncertainty of measurement is based on the standard uncertainty multiplied by a coverage factor $k=2$, Which for a normal distribution corresponds to a coverage probability of approximately 95%. The standard uncertainty has been determined in accordance with the GUM 'Evaluation of measurement data - Guide to the expression of uncertainty in measurement'

Calibrated by:

- ☐ Mr. Sorawit Thachalad
☒ Miss Jittraporn Lertsomphol



MEASUREMENT RESULTS:

The Orifice gas flow device was calibrated by direct comparison method with the Standard Rotary Displacement Meter (Roots Meter). The Humid air was used as a medium in the system. The standard conditions are 25°C (298.15 K) and 760 mmHg for standard temperature and standard pressure respectively.

Table 1: The results of Q Standard calibration data

Plate	Flow rate m ³ /min	Pressure [Pa] mmHg	Temperature [Ta] °C	Temperature [Tm] °C	Δp_{meter} mmHg	$\Delta p_{\text{Orifice}}$ inH ₂ O	γ	Standard Flow [Q_s] m ³ /min
1	0.702	759.268	24.51	23.58	55.802	1.742	1.320	0.653
2	1.001	759.347	24.52	23.63	61.117	3.511	1.875	0.924
3	1.117	759.363	24.59	23.82	43.208	4.628	2.152	1.056
4	1.164	759.452	24.69	23.96	31.142	5.207	2.282	1.120
5	1.410	759.442	24.78	24.11	30.680	7.686	2.772	1.356

Slope (m): **2.06451**
 Intercept (b): **-0.02907**
 Correlation coefficient (r): **0.99986**
 Uncertainty ($k=2$): **0.015 m³/min**

Table 2: The results of Q actual calibration data

Plate	Flow rate m ³ /min	Pressure [Pa] mmHg	Temperature [Ta] °C	Temperature [Tm] °C	Δp_{meter} mmHg	$\Delta p_{\text{Orifice}}$ inH ₂ O	γ	Standard Flow [Q_s] m ³ /min
1	0.702	759.268	24.51	23.58	55.802	1.742	0.826	0.652
2	1.001	759.347	24.52	23.63	61.117	3.511	1.173	0.923
3	1.117	759.363	24.59	23.82	43.208	4.628	1.347	1.056
4	1.164	759.452	24.69	23.96	31.142	5.207	1.429	1.119
5	1.410	759.442	24.78	24.11	30.680	7.686	1.736	1.356

Slope (m): **1.29307**
 Intercept (b): **-0.01819**
 Correlation coefficient (r): **0.99986**
 Uncertainty ($k = 2$): **0.015 m³/min**

End of Certificate of Calibration





CALIBRATION LABORATORY Co., LTD.

2/10-11,14,55 Soi Prasert Manukit 29 Yaek 4, Prasert Manukit Rd., Ladphrao, Bangkok 10230
Tel. 02-578-0353-4 Fax: 02-578-2672 www.cal-laboratory.com E-mail:sale@cal-laboratory.com



CERTIFICATE OF CALIBRATION

FOR

NOMENCLATURE : ELECTRONIC BALANCE
MANUFACTURER : METTLER TOLEDO
MODEL / TYPE : AB204-S
SERIAL NO. : 1123163290[MEC-LAB02]
CLID. NO. : 362101622
JOB CONTROL NO. : 240718075310
CALIBRATION SERVICE : ☐ IN-LABORATORY ☒ ON-SITE

CUSTOMER : MINE ENGINEERING CONSULTANT CO., LTD.
2/114,2/115 JSP CITY RANGSITKLONG 1, SOI. RANGSIT-NAKHON NAYOK 34/1,
PRACHATHIPAT, THANYABURI, PATHUM THANI 12130 THAILAND.

DATE OF RECEIVED : 18 July 2024

DATE OF ISSUED : 25 July 2024

The report of calibration shall not be reproduced except in full without approval of the Calibration Laboratory Co., Ltd.

Calibrated By : Nattawadee Baengpech
Calibration Engineer

Approved By :



This Calibration Certificate documents the traceability to national standards, which realize the units of measurement according to
the International System of Units (SI)

Certificate No. Q24075310

F3-011-05/12-23

page 1 of 1



CALIBRATION LABORATORY Co., LTD.

2/10-11,14,55 Soi Prasert Manukit 29 Yaek 4, Prasert Manukit Rd., Ladphrao, Bangkok 10230
Tel. 02-578-0353-4 Fax: 02-578-2672 www.cal-laboratory.com E-mail:sale@cal-laboratory.com



REPORT OF CALIBRATION FOR

NOMENCLATURE	:	ELECTRONIC BALANCE
MANUFACTURER	:	METTLER TOLEDO
MODEL / TYPE	:	AB204-S
SERIAL NO.	:	1123163290[MEC-LAB02]
LOCATION SITE	:	LABORATORY
DATE OF CALIBRATION	:	20 July 2024

ENVIRONMENT CONDITIONS :

Temperature : 23 °C to 24 °C

Relative Humidity : 53 % to 56 %

PROCEDURE USED :

This instrument was calibrated under procedure No. CLC-CPMB-01 based on EURAMET/cg-18/Version 4.0 (11/2015).
The calibration was performed by Comparison with Weight Set which maintained by the Calibration Laboratory Co., Ltd.

REFERENCE STANDARD USED :

1. Weight Set, Phoenix Class E2 S/N. WBS-SET-E2-01.
2. Weight, Sartorius Class E2 S/N. 44329129, 43529037, 44329167, 43529293.

TRACEABILITY :

1. The measurements are traceable to International System of Units (SI), through National Institute of Metrology (Thailand).
Certificate No. MM-0123-22, Due Date 22 August 2024.
2. The measurements are traceable to International System of Units (SI) , through Sartorius Lab Instruments GmbH & Co. KG.
Certificate No. M141607, M141608, M141609, M141611. Due Date 15 September 2025.

UNCERTAINTY :

The reported expanded uncertainty of measurement is stated as the standard uncertainty of measurement multiplied by the coverage factor complies with the table which for a normal distribution corresponds to a coverage probability of approximately 95%. It has been evaluated according to the "Evaluation of the Uncertainty of Measurement in Calibration (EA-4/02 M:2022)"

Certificate No. Q24075310

F3-011-05/12-23

page 2 of 3



@clccalibration

CONDITION OF CALIBRATION ITEM : RECEIVED IN GOOD OPERATIONAL CONDITION
MEASUREMENT RESULTS : (X) without adjustment () adjustment

CALIBRATION DATA

1. Error of indications

Nominal Test Value (g)	Conventional mass (g)	Display Value (g)	Error of Balance (g)	Uncertainty \pm (mg)	Coverage factor <i>k</i>
Unload	0.0000	0.0000	0.0000	0.04	2,28
0.0010	0.0010	0.0010	0.0000	0.07	2,00
0.0100	0.0100	0.0100	0.0000	0.07	2,00
0.1000	0.1000	0.1000	0.0000	0.07	2,00
1.0000	1.0000	1.0000	0.0000	0.07	2,00
5.0000	5.0000	5.0000	0.0000	0.07	2,00
10.0000	10.0000	10.0001	+0.0001	0.07	2,00
50.0000	50.0000	50.0000	0.0000	0.11	2,00
100.0000	100.0000	100.0000	0.0000	0.18	2,00
150.0000	150.0000	150.0000	0.0000	0.26	2,00
200.0000	200.0001	200.0000	-0.0001	0.33	2,00

2. Repeatability of indications

Nominal Test Value (g)	Standard Deviation of Reading (g)
200.0000	0.00005

3. Effect of eccentric application of a load on the indication

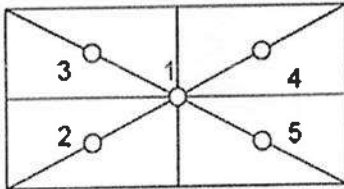
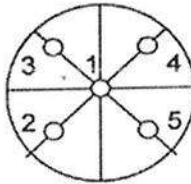
<div style="display: flex; justify-content: space-around; align-items: center;"> <div style="text-align: center;"> <input type="checkbox"/>  </div> <div style="text-align: center;"> <input checked="" type="checkbox"/>  </div> </div>						
Nominal Test Value (g)	Display Value (g)					Maximum Difference of Center Value (g)
	Position 1	Position 2	Position 3	Position 4	Position 5	
50.0000	50.0000	50.0001	50.0001	50.0000	50.0000	0.0001

Note. The Scope of Accredited ANAB Certificate No. ACDM-2814 Version 012 Page 49 of 67

This report is valid for the above stated instrument/s only.

End of Certificate

Certificate No. Q24075310

F3-011-05/12-23

page 3 of 3



Certificate of Calibrator

for ST-120 Sound Calibrator

No. 20240708J669

Name of Product Sound Calibrator

Type ST-120

Serial Number ST120C0669E

Specification Class 1

Date 2024/07/16

Tested by

Jim Lin



1. Outside :	<u>OK</u>
2. Sound Pressure Level :	<u>93.99 dB ; 114.05 dB</u>
3. Frequency :	<u>999.66 Hz</u>
4. Distortion :	<u>1.1 % ; 1.2 %</u>

Environment conditions :

Air temperature :	<u>25</u>	<u>°C</u>
Relative humidity :	<u>60</u>	<u>%</u>
Static pressure :	<u>101.8</u>	<u>kPa</u>

Scarlet Tech Co., Ltd.

4F-3, No. 347, HePing E Rd, 2nd Sec, DaAn District, Taipei City 106, Taiwan
E-mail: info@scarlet.com.tw www.scarlet-tech.com



CERTIFICATE OF CALIBRATION

NO. 20240708148

Name of Product:	Sound Level Meter
Model:	ST-21D
Serial Number:	820797
Specification:	Class 2
Conclusion:	Pass
Date of calibration:	2024-07-17
Due Date:	2025-07-16

Calibrated by: Jim Lin

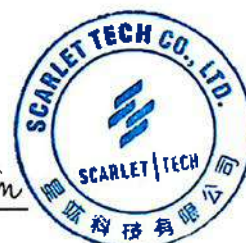

- I. This report certifies that all calibration equipment used in the test is traceable with the internal ISO9001 procedures and meets all specification given in the Manual(s) or respectively surpass them, and applies only to the unit identified above.
II. This certificate is produced with advanced equipment & procedures which permit comprehensive quality assurance verification of all data supplied herein.
III. This certificate of calibration shall not be reproduced except in full, without written permission of the Scarlet Tech Co Ltd Taiwan.

1. Preliminary inspection: OK

2. Type & serial No. of Microphone: AWA14421A-000416

3. Adjustments to indicated sound levels:

Type of Calibrator B&K 4231

Sound Pressure Level 94.0 dB

4. Measuring up limit: 138 dBA

5. Frequency weightings (Acoustic signal tests for Z weighting, other electric signal tests.)

Equivalent Free-field Sound Level (reference environment conditions) 93.8 dB

Nominal frequency /Hz	Frequency weighting / dB			Nominal frequency /Hz	Frequency weighting / dB		
	A	C	Z		A	C	Z
20	-50.3	-6.3	-0.2	1000	0.0	0.0	0.0
31.5	-39.4	-2.9	0.0	2000	1.3	-0.1	0.0
63	-26.1	-0.8	0.0	4000	1.3	-0.6	0.1
125	-16.2	-0.2	0.0	8000	-1.2	-3.2	0.0
250	-8.6	0.0	0.0	12500	-11.0	-13.0	0.1
500	-3.2	0.0	0.0	/	/	/	/

6. Self-generated noise

Microphone replaced by electrical input signal device

24.5 dB(A)	25.6 dB(C)	33.5 dB(Z)
------------	------------	------------

7. F&S Weighting

Rate of the F weighting decrease (dB/s)	34.4
Rate of the S weighting decrease (dB/s)	4.3
Deviation of F&S	-0.1

8. Level Linearity (A-weighting at frequency 1 kHz)

Reference sound level 90.0 dB

Max error at 10dB steps upper reference sound level 0.1 dB

Max error at 1dB steps within 5dB of the upper limit linear operating range 0.0 dB

Max error at 10dB steps below reference sound level 0.1 dB

Max error at 1dB steps within 5dB upper the lower limit linear operating range 0.1 dB

9. Tone burst response (A Weighting) :

Single Toneburst duration /ms	Toneburst response /dB			
	LAFmax-LA	LASmax-LA	LAE-LA	LAeqT-LA
500	0.0	-4.0	-2.9	-7.0
200	-1.0	-7.4	-6.9	-7.0
2	-18.2	-26.9	-26.9	-7.0
0.25	-27.1	/	-36.1	-7.0

10. Peak C sound level (500Hz) :

Cycle	One cycle	nominal value	Positive half	nominal value	Negative half	nominal value
LCpeak-LC(dB)	3.5	3.5	2.3	2.4	2.3	2.4

11. Overload indication: Pass

12. Statistical analysis function

Sweep signal maximum indicated sound level: 123.0 dB

Sweep amplitude: 40 dB

Scan cycle time: 60 S; Measurement period: 180 S.

Items	Measured value/dB	Theoretical calculated value/dB	Error/dB
LAeq,T	113.3	113.4	-0.1
L5	121.0	121.0	0.0
L10	119.0	119.0	0.0
L50	103.0	103.0	0.0
L90	87.1	87.0	0.1
L95	85.1	85.0	0.1

Uncertainty of measurement results: 0.4 dB (k=2)

Environment conditions

:

Air temperature: 20 °C

Relative humidity: 50 %

Static pressure: 101.8 kPa

Test specifications:

1. All Scalet's Sound Level Meter has been calibrated in accordance with the requirements as specified in ISO 17025 and the lab calibration procedure SMTP004-CA-152.
2. The electrical tests were performed using an electrical signal substituted for the microphone which was removed and replaced by an equivalent capacitance within a tolerance of $\pm 20\%$.
3. The acoustic calibration was performed using an B&K 4226 sound calibrator and corrections was applied for the difference between the free-field and pressure responses of the Sound Level Meter.

References:

IEC 61672-3 Sound Level Meters Part 3: Periodic tests

Calibration Certificate

Part Number: 721A2601
Description: Micromate with DIN Geophone
Serial Number: UM22390
Calibration Date: APR 29 2024
Calibration Reference Equipment: 714J7402

Instantel certifies that the above product was calibrated in accordance with the applicable Instantel procedures. These procedures are part of a quality system that is designed to assure that the product listed above meets or exceeds Instantel specifications.

Instantel further certifies that the measurement instruments used during the calibration of this product are traceable to the National Institute of Standards and Technology; or National Research Council of Canada. Evidence of traceability is on file at Instantel and is available upon request.

The environment in which this product was calibrated is maintained within the operating specifications of the instrument.

Please note that the sensor check function is intended to check that the sensors are connected to the unit, installed in the proper orientation and sufficiently level to operate properly. This function should not be confused with a formal calibration, which requires the sensors be checked against a reference that is traceable to a known standard. Instantel recommends that products be returned to Instantel or an authorized service and calibration facility for annual calibration.

 Instantel

2

Frequency Response of UM22390

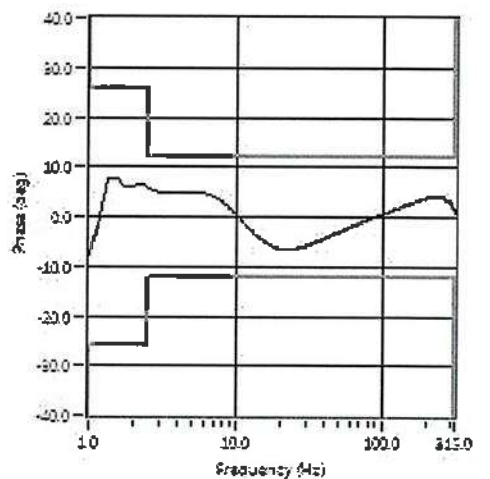
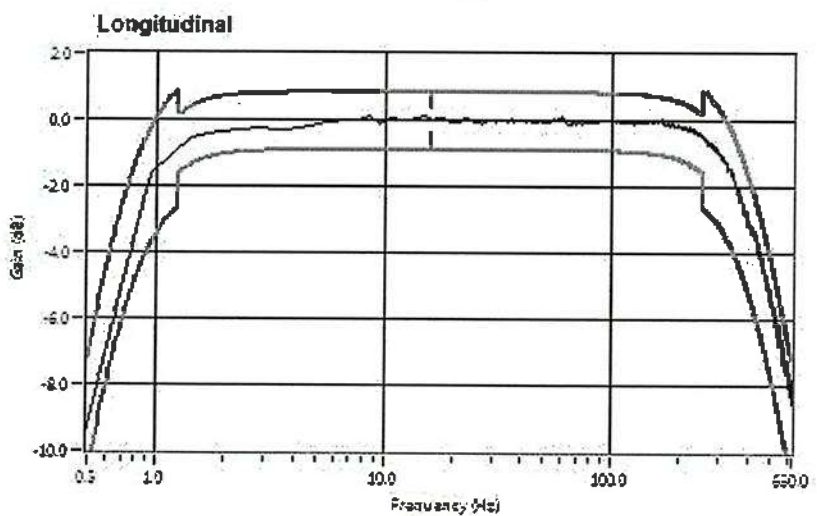
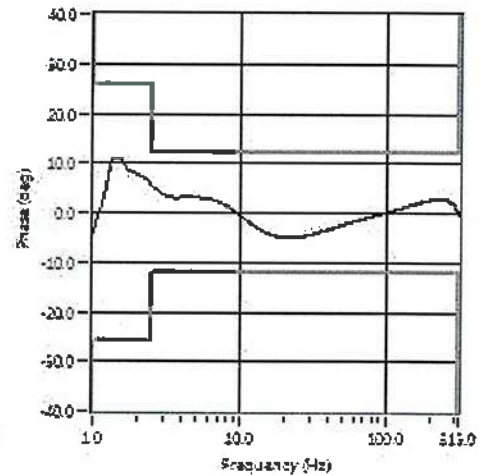
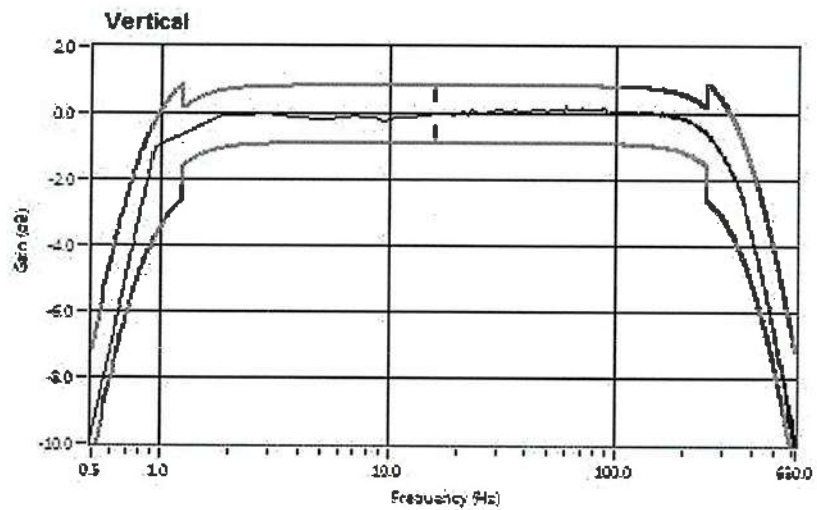
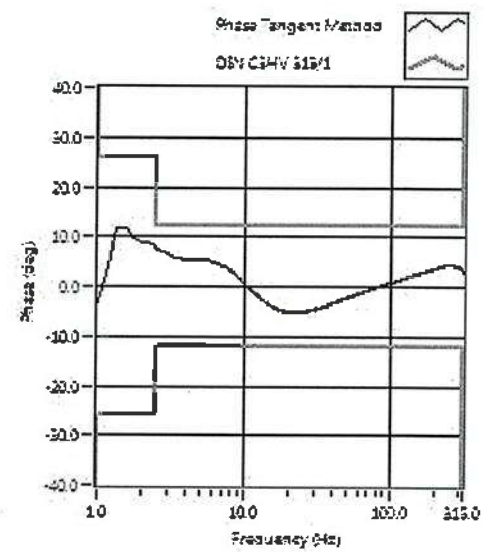
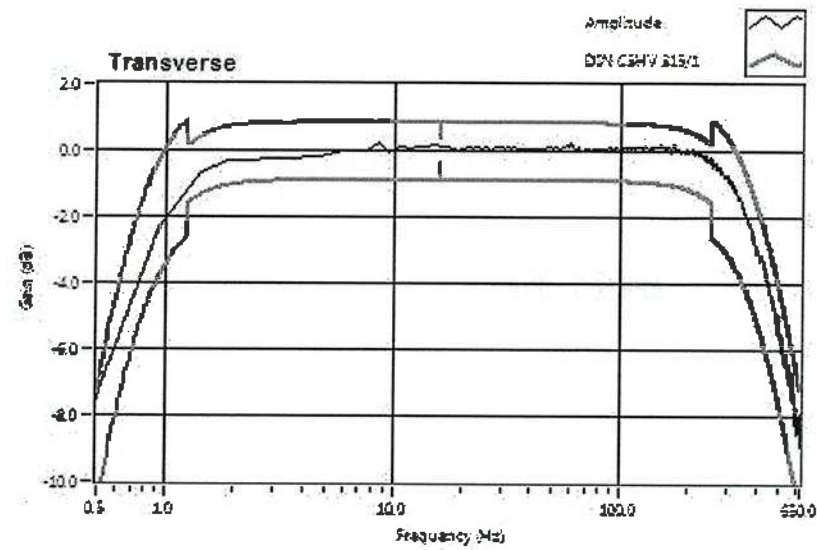



CALIBRATION LABORATORY Co., LTD.

2/10-11,14,55 Soi Prasert Manukit 29 Yaek 4, Prasert Manukit Rd., Ladphrao, Bangkok 10230
Tel. 02-578-0353-4 Fax: 02-578-2672 www.cal-laboratory.com E-mail:sale@cal-laboratory.com



CERTIFICATE OF CALIBRATION FOR

NOMENCLATURE : pH METER
MANUFACTURER : EUTECH INSTRUMENTS
MODEL / TYPE : PH700
SERIAL NO. : 983068/93X218814/93X052911[MEC-LAB06]
CLID. NO. : 372200480
JOB CONTROL NO. : 240718075312
CALIBRATION SERVICE : ☐ IN-LABORATORY ☒ ON-SITE

CUSTOMER : MINE ENGINEERING CONSULTANT CO., LTD.
2/114,2/115 JSP CITY RANGSITKLONG 1, SOL. RANGSIT-NAKHON NAYOK 34/1,
PRACHATHIPAT, THANYABURI, PATHUM THANI 12130 THAILAND.

DATE OF RECEIVED : 18 July 2024

DATE OF ISSUED : 25 July 2024

The report of calibration shall not be reproduced except in full without approval of the Calibration Laboratory Co., Ltd.

Calibrated By : Sukgasem Seehanart
Wenick Inchaisri
Calibration Engineer



Approved By :



This Calibration Certificate documents the traceability to national standards, which realize the units of measurement according to the International System of Units (SI)

Certificate No. Q24075312

F3-011-05/12-23

page 1 of 4



@clccalibration



CALIBRATION LABORATORY Co., LTD.

2/10-11,14,55 Soi Prasert Manukit 29 Yaek 4, Prasert Manukit Rd., Ladphrao, Bangkok 10230
Tel. 02-578-0353-4 Fax: 02-578-2672 www.cal-laboratory.com E-mail:sale@cal-laboratory.com



REPORT OF CALIBRATION

FOR

NOMENCLATURE : pH METER
MANUFACTURER : EUTECH INSTRUMENTS
MODEL / TYPE : PH700
SERIAL NO. : 983068/93X218814/93X052911[MEC-LAB06]
LOCATION SITE : LABORATORY
DATE OF CALIBRATION : 20 July 2024

ENVIRONMENT CONDITIONS :

Temperature : 21°C to 22°C

Relative Humidity : 50% to 53%

PROCEDURE USED :

This instrument was calibrated under procedure No. CLC-CPCH-01, CLC-CPTH-03 based on ASTM E 644-04 as calibration guidelines. The calibration was performed by direct measurement with Certified Reference Material (CRM) and comparison with Micro Calibration Bath, Precision Thermometer and IPRT which maintained by the Calibration Laboratory Co., Ltd.

REFERENCE STANDARD USED :

1. pH Standard Solution, NIMT TRM CODE TRM-S-2002, TRM CODE TRM-S-2003, TRM CODE TRM-S-2007.
2. pH Standard Solution, Control Company Catalog Number 06664260, I11754256, Lot Number CC787362.
3. Micro Calibration Bath, Kambic Model OBM-LT S/N. 18015718.
4. IPRT, SDL Model T100-450-ID S/N. K0897A-1-19.
5. Precision Thermometer, Wika Model CTH 7000 S/N. 014471/18.

Certificate No. Q24075312

F3-011-05/12-23

page 2 of 4



@clccalibration



CALIBRATION LABORATORY Co., LTD.

2/10-11,14,55 Soi Prasert Manukit 29 Yaek 4, Prasert Manukit Rd., Ladphrao, Bangkok 10230
Tel. 02-578-0353-4 Fax: 02-578-2672 www.ca-laboratory.com E-mail:sale@ca-laboratory.com



TRACEABILITY :

1. The measurements are traceable to International System of Units (SI) , through National Institute of Metrology (Thailand).
Lot Number. 260124, 040822 , 120124. Due Date 04 March 2025.
2. The measurements are traceable to International System of Units (SI) , through Control Company.
Certificate No. 4281-14495731 , Due Date 27 September 2025.
3. The measurements are traceable to International System of Units (SI) , through Calibration Laboratory Co., Ltd.
Certificate No. Q23136343 , Due Date 25 December 2024.
4. The measurements are traceable to International System of Units (SI) , through National Institute of Metrology (Thailand).
Certificate No. TT-0100-23, Due Date 23 August 2024.
5. The measurements are traceable to International System of Units (SI) , through Thailand Institute of Scientific and Technological Research (TISTR). Certificate No. PSL-T 0961/66, Due Date 30 August 2024.

UNCERTAINTY :

The reported expanded uncertainty of measurement is stated as the standard uncertainty of measurement multiplied by the coverage factor complies with the table which for a normal distribution corresponds to a coverage probability of approximately 95 %.

It has been evaluated according to the "Evaluation of the Uncertainty of Measurement in Calibration (EA-4/02 M:2022)"





CLC
Accredited
ISO/IEC 17025

CALIBRATION LABORATORY Co., LTD.

2/10-11,14, 55 Soi Prasert Manukit 29 Yaek 4, Prasert Manukit Rd., Ladphrao, Bangkok 10230
Tel. 02-578-0353-4 Fax: 02-578-2672 www.cal-laboratory.com E-mail:sale@cal-laboratory.com



CONDITION OF CALIBRATION ITEM : RECEIVED IN GOOD OPERATIONAL CONDITION

MEASUREMENT RESULTS : (X) without adjustment () adjustment

The table in the following gives the calibration results and associated measurement uncertainties of pH meter.

CALIBRATION DATA

1. pH METER RESULT @ 25 °C

Standard pH Buffer Solution (pH)	pH Meter Reading (pH)	pH Meter Reading (mV)	Correction (pH)	Uncertainty of pH Measurement (\pm pH)	k Factor
1.684	1.67	306	+0.014	0.013	2,20
4.003	4.00	173.0	+0.003	0.013	2,15
7.005	7.02	-4.7	-0.015	0.015	2,06
10.015	9.98	-176.3	+0.035	0.016	2,05

Note. The Scope of Accredited ANAB Certificate No. ACDM-2814 Version 012 Page 4 of 67

2. TEMPERATURE RESULT [THERMISTOR]

Immersion depth (mm)	Actual Temperature (°C)	DUC Reading (°C)	Correction (°C)	Uncertainty \pm (°C)
100	25.00	25.0	0.00	0.13

Note. Probe \varnothing 4 mm

Materials : Metal Sheath.

The Scope of Accredited ANAB Certificate No. ACDM-2814 Version 012 Page 56 of 67

The reported uncertainty is based on a standard uncertainty multiplied by coverage factor of $k = 2,00$.

This report is valid for the above stated instrument/s only.

End of Certificate

Certificate No. Q24075312

F3-011-05/12-23

page 4 of 4



@clccalibration



SCIMET Co., Ltd.
1194 Soi Wachirathamsathit 57, Bangchak,
Phrakhanong, Bangkok 10260 Thailand
Email:scimet2022@gmail.com, Tel:095-552-4939



Certificate No. C07240005

Calibration Certificate

Equipment: SPECTROPHOTOMETER

Model: 723C

Serial No.(or ID): 2C41301043 (MEC-LAB11)

Manufacturer: KWF

Condition: In Condition

Job No.: KSMT2300974

Received Date: 12 January 2024

Issued Date: 13 January 2024

Page: 1 of 3

Customer

MINE ENGINEERING CONSULTANT CO.,LTD.

2/114, 2/115 Soi Rangsit-Nakornnayok 34/1, Prachathipat, Thanyaburi, Pathumthani 12130

Calibration Place

Environment Laboratory, SCIMET Co., Ltd.

1194 Soi Wachirathamsathit 57, Bangchak, Prakhnong, Bangkok 10260 Thailand

Calibration Date

13 January 2024

Environment Condition

Temperature: 23 °C \pm 2 °C

Humidity: 50 %RH \pm 15 %RH

The Method used

In-house method, WI07, based on ASTM E 275-08 and
ASTM E 387-04

Traceability

This certificate is traceable to the CRM maintained by National Institute
of Standards and Technology (NIST) through Sarna Scientific Limited.

The standard for Wavelength Certificate No. 108691 and 108692

The standard for Photometric Certificate No. 109010 , 114655

This certificate is issued the units of measurement according to the International System of Units (SI). It provides traceability of measurement to international or national standard or other recognized national laboratories.

The measurement uncertainty stated is the expanded uncertainty which is obtained from the standard uncertainty multiplied by the coverage factor ($k=2$) to provide a level of confidence of approximately 95%. It is determined in accordance with the Guide to Expression of Uncertainty in Measurement (GUM).

These results may be affected by deviations from specified conditions. The results relate only to the items tested, calibrated or sampled. The report shall not be reproduced except in full without approval of SCIMET Co., Ltd.



Calibration Results:

Without Adjustment

Wavelength Accuracy (nm), The spectral bandwidth of Std at 4 nm and UUC at 4 nm

Standard Wavelength (nm)	Unit Under Calibration (nm)	Correction (nm)	Uncertainty of Measurement (± nm)
417.67	417.9	-0.23	0.14
440.74	440.9	-0.16	0.14
448.99	448.6	0.39	0.14
472.22	472.3	-0.08	0.14
513.70	513.7	0.00	0.14
537.49	537.5	-0.01	0.14
574.60	574.6	0.00	0.14
641.76	641.9	-0.14	0.14
684.63	684.8	-0.17	0.14
740.27	740.4	-0.13	0.14
748.28	748.5	-0.22	0.14
807.16	807.4	-0.24	0.14
879.70	879.9	-0.20	0.14

Calibration Results:
Without Adjustment
Photometric Accuracy (Absorbance)

Wavelength	Standard absorbance (Abs)	Unit Under Calibration (Abs)	Correction (Abs)	Uncertainty of Measurement(\pm Abs)
420 nm	0.0000	0.000	0.0000	0.0045
	0.2373	0.237	0.0003	0.0045
	0.5617	0.563	-0.0013	0.0045
	0.7392	0.738	0.0012	0.0045
	1.0550	1.057	-0.0020	0.0045
440 nm	0.0000	0.000	0.0000	0.0045
	0.2335	0.234	-0.0005	0.0045
	0.5513	0.553	-0.0017	0.0045
	0.7230	0.722	0.0010	0.0045
	1.0324	1.035	-0.0026	0.0045
465 nm	0.0000	0.000	0.0000	0.0045
	0.2126	0.213	-0.0004	0.0045
	0.5036	0.506	-0.0024	0.0045
	0.6735	0.673	0.0005	0.0000
	0.9615	0.964	-0.0025	0.0045
546.1 nm	0.0000	0.000	0.0000	0.0045
	0.2201	0.220	0.0001	0.0045
	0.5176	0.519	-0.0014	0.0045
	0.6930	0.692	0.0010	0.0045
	0.9908	0.991	-0.0002	0.0045
590 nm	0.0000	0.000	0.0000	0.0045
	0.2443	0.244	0.0003	0.0045
	0.5530	0.554	-0.0010	0.0045
	0.7196	0.718	0.0016	0.0045
	1.0301	1.029	0.0011	0.0045
635 nm	0.0000	0.000	0.0000	0.0045
	0.2646	0.264	0.0006	0.0045
	0.5370	0.538	-0.0010	0.0045
	0.6862	0.685	0.0012	0.0045
	0.9822	0.982	0.0002	0.0045

The End of Certificate

Statements of conformity:

This conformity certificate documents the validity of the following statements of conformity based on the measurement results of corresponding calibration certificate:

The error of temperature determined during calibration are under given measurement and environmental conditions and considering the expanded measurement uncertainty (coverage probability 95%) within the specification. The given measurement uncertainty already includes other all effects by according to the standard method, ASTM E 275-08 and ASTM E 387-04. Therefore, those parameters have not been assessed separately.

Tolerance and Decision rules:

Assessment of the conformity of the measurement device are done based on direct comparison of the relevant measurement results with the tolerances and decision rule are prescribed by the customer.

- Decision rule :** ☐ Choice A Binary Statement for Simple Acceptance Rule ($w = 0$), Specific Risk $< 50\%$ PFA.
- ☒ Choice B Non-binary statement with guard band ($w = 1 U$), Pass or Fail Specific Risk $< 2.5\%$ PFA and Condition Pass or Condition Fail Specific Risk $< 50\%$ PFA.
- ☐ Choice C Customer defined, Customers may define arbitrary multiple of r to have applied as guard band ($w = r U$).
- ; PFA – Probability of False Accept



Without Adjustment

Wavelength Accuracy (nm), The spectral bandwidth of Std at 4 nm and UUC at 4 nm

Unit Under Calibration	Correction	Guard Band (w)	Tolerance (\pm)	Conformity
417.9	-0.23	0.14	1.0	Pass
440.9	-0.16	0.14	1.0	Pass
448.6	0.39	0.14	1.0	Pass
472.3	-0.08	0.14	1.0	Pass
513.7	0.00	0.14	1.0	Pass
537.5	-0.01	0.14	1.0	Pass
574.6	0.00	0.14	1.0	Pass
641.9	-0.14	0.14	1.0	Pass
684.8	-0.17	0.14	1.0	Pass
740.4	-0.13	0.14	1.0	Pass
748.5	-0.22	0.14	1.0	Pass
807.4	-0.24	0.14	1.0	Pass
879.9	-0.20	0.14	1.0	Pass

Without Adjustment

Photometric Accuracy (Absorbance)

Wavelength	Unit Under Calibration	Correction	Guard Band (w)	Tolerance (\pm)	Conformity
420 nm	0.000	0.0000	0.0045	0.010	Pass
	0.237	0.0003	0.0045	0.010	Pass
	0.563	-0.0013	0.0045	0.010	Pass
	0.738	0.0012	0.0045	0.010	Pass
	1.057	-0.0020	0.0045	0.010	Pass
440 nm	0.000	0.0000	0.0045	0.010	Pass
	0.234	-0.0005	0.0045	0.010	Pass
	0.553	-0.0017	0.0045	0.010	Pass
	0.722	0.0010	0.0045	0.010	Pass
	1.035	-0.0026	0.0045	0.010	Pass
465 nm	0.000	0.0000	0.0045	0.010	Pass
	0.213	-0.0004	0.0045	0.010	Pass
	0.506	-0.0024	0.0045	0.010	Pass
	0.673	0.0005	0.0000	0.010	Pass
	0.964	-0.0025	0.0045	0.010	Pass
546.1 nm	0.000	0.0000	0.0045	0.010	Pass
	0.220	0.0001	0.0045	0.010	Pass
	0.519	-0.0014	0.0045	0.010	Pass
	0.692	0.0010	0.0045	0.010	Pass
	0.991	-0.0002	0.0045	0.010	Pass
590 nm	0.000	0.0000	0.0045	0.010	Pass
	0.244	0.0003	0.0045	0.010	Pass
	0.554	-0.0010	0.0045	0.010	Pass
	0.718	0.0016	0.0045	0.010	Pass
	1.029	0.0011	0.0045	0.010	Pass
635 nm	0.000	0.0000	0.0045	0.010	Pass
	0.264	0.0006	0.0045	0.010	Pass
	0.538	-0.0010	0.0045	0.010	Pass
	0.685	0.0012	0.0045	0.010	Pass
	0.982	0.0002	0.0045	0.010	Pass

The validity of the statements of conformity cannot be guaranteed for different places of use, environmental conditions or improper use.

The End of Statements of Conformity



ใบตรวจสอบสภาพเครื่อง Spectrophotometer

เลขที่ใบงาน: KSMT2300974

ชนิดเครื่องมือ: SPECTROPHOTOMETER

รุ่น: 723C

หมายเลขเครื่อง: 2C41301043

ตรวจสอบ (รับ)		รายการตรวจเช็ค	ตรวจสอบ (ส่ง)		หมายเหตุ
12 Jan 2024			13 Jan 2024		
ปกติ	ไม่ปกติ		ปกติ	ไม่ปกติ	
<input checked="" type="checkbox"/>	<input type="checkbox"/>	1. ความสมบูรณ์เครื่อง	<input checked="" type="checkbox"/>	<input type="checkbox"/>	
<input checked="" type="checkbox"/>	<input type="checkbox"/>	2. ความสะอาด (ช่องใส่ตัวอย่าง, ภายใน-นอกเครื่อง)	<input checked="" type="checkbox"/>	<input type="checkbox"/>	
<input checked="" type="checkbox"/>	<input type="checkbox"/>	3. สวิตช์ ปิด – เปิด เครื่อง (On-Off Swicth)	<input checked="" type="checkbox"/>	<input type="checkbox"/>	
<input checked="" type="checkbox"/>	<input type="checkbox"/>	4. ปุ่มกด (Keypad)	<input checked="" type="checkbox"/>	<input type="checkbox"/>	
<input checked="" type="checkbox"/>	<input type="checkbox"/>	5. หน้าจอ (Display, Screen Contrast)	<input checked="" type="checkbox"/>	<input type="checkbox"/>	
<input type="checkbox"/>	<input type="checkbox"/>	6. ตัวหมุนเลือกความยาวคลื่น (Wavelength Control)	<input type="checkbox"/>	<input type="checkbox"/>	-
<input type="checkbox"/>	<input type="checkbox"/>	7. ความยาวคลื่น (Wavelength Check)	<input type="checkbox"/>	<input type="checkbox"/>	-
<input type="checkbox"/>	<input type="checkbox"/>	8. แหล่งกำเนิดแสง (UV < 3,000 hour)	<input type="checkbox"/>	<input type="checkbox"/>	-
<input checked="" type="checkbox"/>	<input type="checkbox"/>	9. แหล่งกำเนิดแสง (Visible < 5,000 hour)	<input checked="" type="checkbox"/>	<input type="checkbox"/>	
<input checked="" type="checkbox"/>	<input type="checkbox"/>	10. ช่องวัดหลายตัวอย่าง (Carousel Module)	<input checked="" type="checkbox"/>	<input type="checkbox"/>	

เพิ่มเติม/ข้อแนะนำ :

Mr. Hattapong Pumnil

Service Engineer



Avio200 Preventive Maintenance Report

Company Name:

Instrument Location:

Instrument Serial No.:

Date:

ICP-OES/Avio200 Preventive Maintenance (PM)

Company Name:			
Address (Instrument Location):			
Serial Number:		PM Number:	
Customer Name (if applicable):		Telephone Number:	
Service Engineer Name:		Service Order Number:	
Date PM Performed: (DD-MMM-YYYY)		Next PM Due Date: (DD-MMM-YYYY)	
Standard Labor Hours to Complete PM :	4 hours		

Part Number	Release	Publication Date	
09370140 Rev.5	B	January 2018	

Scope

The purpose of this PM is to ensure the continued functionality of the PerkinElmer/Avio200 by inspecting and replacing any worn or damaged parts. This service should only be performed by a trained representative of PerkinElmer.

The customer should save their method before the PM begins.

General Instructions:

The customer must provide the engineer operational data to demonstrate recent instrument performance prior to starting the PM. Always check with the customer before making any changes that may affect the customer's analysis or calibration, including a current back-up of system software and/or data files. The completed document should be signed by an authorized PerkinElmer and customer representative and left with the customer. Update the PM sticker and instrument logbook as required.

Copyright Information

This document contains proprietary information that is protected by copyright. All rights are reserved. No part of this publication may be reproduced in any form whatsoever or translated into any language without the prior, written permission of PerkinElmer, Inc. **Copyright © 2013 PerkinElmer, Inc.**

Trademarks

Registered names, trademarks, etc. used in this document, even when not specifically marked as such, are protected by law. PerkinElmer is a registered trademark of PerkinElmer, Inc. All other trademarks and registered trademarks not owned by PerkinElmer, Inc. or its subsidiaries that are depicted herein are the property of their respective owners.

Except as specifically set forth in its terms and conditions of sale, PerkinElmer makes no Warranty of any kind with regard to this document, including, but not limited to, the implied warranties of merchantability and fitness for a particular purpose.

PerkinElmer shall not be liable for incidental or consequential damages in connection with the furnishing or use of this document.

Component List

Component / Specific Model	Serial #	Configuration Notes

Parts Lists

Parts Included with the PM		
Part Number (if applicable)	Description	Quantity
09995098	Air Filter-Spectrometer	
N077520	Air Filter-RF Generator	
09992731	Axial Window	
B0810377	Radial Window	
N0770438	O-ring kit, injector support adapter	
N0780437	O-ring kit, torch	

Additional Reagents and Standards Required for PM				
Part Number (if applicable)	Description	Quantity	Batch/Lot #	Expiration Date: (MM/YY)
N0691579	Multi-Element Standard (N069-1579 diluted 10X)	1		
N9300221	Instrument Calibration-4 (N9300221 diluted 100X)	1		

Procedure Checklist

Use (✓) to check off those steps in the checklist that have been completed.

1. General:

- ☐ Ask customer about unit's performance since last visit.
- ☐ Check incoming AC line voltage under load for proper levels and grounding.
- ☐ Is the instrument operational?

2. Mechanical:

- ☐ Inspect and clean all fans and filters.
- ☐ Inspect and replace torch components and necessary.

Torch Components Replaced: ☐ Yes ☐ No

If yes, list components replaced:

- ☐ Inspect all tubing for signs of cracking or leaking and replace as necessary.

Tubing Replaced: ☐ Yes ☐ No

If yes, list tubing replaced:

- ☐ Inspect the peristaltic pump for proper operation.
- ☐ Check and adjust if necessary, the external nitrogen, argon shear gas and water supply pressures.
- ☐ Check and adjust if necessary, the internal nitrogen, main argon, torch argon and shear gas pressures

Regulator	Measured Pressure	Set Pressure
Nitrogen	N/A	NA (calibrated in Factory)
Main Argon		76psig
Torch Argon		67psig
Shear Gas		65psig
Water		35psi

- ☐ Check the shear gas nozzle for blockages and proper, uniform flow.
- ☐ Inspect nitrogen Hi/Low purge and shear gas solenoids for proper function.
- ☐ Inspect the function of all spectrometer motors. Drive the motors from the Spectrometer DCM. Check all motors, couplings, set screws, gears or drive assembly located on the spectrometer (prism/grating wavelength drives, slits, shutter, DV mirror, X/Y mirror) if problems are found.
- ☐ Perform preventative maintenance on the chiller as required. Make the customer aware of the importance of maintaining the chiller fluid level and filter replacement.
- ☐ Drain air compressor surge tank.
- ☐ Clean exterior of instrument.

3. Electrical:

- ☐ Visually inspect all PC boards for cleanliness and signs of corrosion.
 - ☐ Check all RF generator and spectrometer power supply voltages.
 - ☐ Run instrument diagnostic checks from the appropriate Device Control Module.

RF Generator:

- ☐ Check the RF generator status screens.
- ☐ Check the function of all interlocks.

Spectrometer:

- ☐ Check the spectrometer status screens.
- ☐ Check for proper function of all motors from the Motor Control window.

4. Optical:

- ☐ Check the neon lamp for proper operation.
- ☐ Ensure that neon initialization passes at power up.
- ☐ Ensure that there is a single, well defined peak of sufficient intensity (approximately 15,000 to 60,000 cts.) for the 703.241nm neon line viewed in the DCM Collect Spectra window. Re-generate the neon correction table if problems are encountered. If problems are still exhibited after the table is re-generated, replace the neon lamp assembly.

Neon Lamp Replaced: ☐Yes ☐No

- ☐ Perform the Initialize Optics routine from the Spectrometer Control window.
- ☐ Insure that the routine passes with no error codes. If it fails, run a manual prism scan from the spectrometer DCM.
- ☐ Insure the Dark Current measurement (Detector Calibration) passes at initialization.
- ☐ Check the shutter home sensor position.
- ☐ Check prism/electronics temperature sensor readback values from the DCM. It is normal for these readings to be shown in red. A typical prism temperature is approximately 29.5 degree C. A typical electronics temperature is approximately 35 degree C.
- ☐ Check the detector temperature from the DCM for -7.0 to -8.5 degree C. If outside of this range the detector cooling fan may not be operational. Further inspection may be necessary.
- ☐ Inspect for proper function of the transfer optics. 1) shutter 2) DV mirror 3) X/Y mirror.
- ☐ Clean or replace the axial and radial view windows as necessary.

Axial Window Replaced: ☐Yes ☐No
Radial Window Replaced: ☐Yes ☐No

5. Post PM Performance Tests:

- ☐ Perform View Align.

5.1 Spectral Resolution:

- ☐ Measure the spectrometers ability to separate two adjacent wavelengths.

Parameter	Specification	Test Result	Pass/Fail
As 193.696 - Resolution	≤0.009		
Ni 231.604 - Resolution	≤0.011		
Ni 341.476 - Resolution	≤0.015		
Ba 455.403 - Resolution	≤0.020		

5.2 Precision:

- ☐ Test for reproducibility of a set of measurement.

Parameter	Specification	Test Result	Pass/Fail
Zn 213.856	%RSD ≤ 1 %		
Mg 280.856	%RSD ≤ 1 %		
Mg 285.207	%RSD ≤ 1 %		
Ba 455.403	%RSD ≤ 1 %		

5.4 Mn BEC:

- ☐ Run Axial and Radial BEC according to the A&T spec, or the commissioning test procedure.

Mn Background Equivalent Concentration:

Method "MnBEC" For Samples "IB (2%HNO3)" and "IS (N069-1579/10)", record intensities.

Calculated BEC: $BEC = (IB * Conc\ of\ Std) / (IS - IB)$. Where Conc of Std = 1,000 PPB

Element	Mode	Conc.	IB	IS	
Mn 257.610	Radial	1,000 ppb			
Mn 257.610	Axial	1,000 ppb			
Mn 257.610	IB*Conc.	IS - IB	BEC	Spec	Pass/Fail
Radial				<30 PPB	
Axial				<30 PPB	

6. Review:

- ☐ Review with the customer PM work performed.
- ☐ Discuss recommended customer supplied materials to have on hand.
- ☐ Attach PM sticker.

Additional Comments

Additional Comments Regarding the PM



Review

The preventive maintenance checks and if applicable performance tests for ICP-OES/Avio200 have been completed.

This ICP-OES/Avio200 Passes ☐ Fails ☐ the preventive maintenance.

Review of Preventive Maintenance:

Authorized PerkinElmer Representative:	Date:
	(DD-MMM-YYYY)
Authorized PerkinElmer Representative:	Date:
	(DD-MMM-YYYY)

เอกสารแนบ13

เอกสารอนุญาตขึ้นทะเบียนห้องปฏิบัติการวิเคราะห์



ที่ อก ๐๓๑๐(๑)/ ๒๔๑๒

กรมโรงงานอุตสาหกรรม
ถนนพระรามที่ ๖ แขวงทุ่งพญาไท
เขตราชเทวี กรุงเทพฯ ๑๐๕๐๐

๒ ๑ กุมภาพันธ์ ๒๕๖๕

เรื่อง ต่ออายุหนังสือรับขึ้นทะเบียนห้องปฏิบัติการวิเคราะห์เอกชน

เรียน กรรมการผู้จัดการ บริษัท ไมน์ เอ็นจิเนียริง คอนซัลแตนท์ จำกัด

อ้างถึง ๑. คำขอขึ้นทะเบียน/ต่ออายุ/เปลี่ยนแปลงบุคลากร และชนิดสารมลพิษของห้องปฏิบัติการวิเคราะห์เอกชน
ลงวันที่ ๑๗ ธันวาคม ๒๕๖๔

๒. หนังสือบริษัท ไมน์ เอ็นจิเนียริง คอนซัลแตนท์ จำกัด ที่ MEC ๖๘๖-๖๔ ลงวันที่ ๑๗ ธันวาคม ๒๕๖๔

สิ่งที่ส่งมาด้วย เอกสารแนบท้ายหนังสือรับต่ออายุขึ้นทะเบียนห้องปฏิบัติการวิเคราะห์เอกชน
บริษัท ไมน์ เอ็นจิเนียริง คอนซัลแตนท์ จำกัด จำนวน ๑ แผ่น

ตามหนังสือที่อ้างถึง ๑ และ ๒ บริษัท ไมน์ เอ็นจิเนียริง คอนซัลแตนท์ จำกัด ขอต่ออายุ
หนังสือรับขึ้นทะเบียนห้องปฏิบัติการวิเคราะห์เอกชน เลขทะเบียน ว-๒๘๓ สถานที่ตั้งเลขที่ ๒/๑๑๔, ๒/๑๑๕
โครงการ เจเอสพี ซิตี รังสิต คลอง ๑ ซอยรังสิต-นครนายก ๓๔/๑ ตำบลประชาธิปัตย์ อำเภอธัญบุรี จังหวัด
ปทุมธานี ต่อกรมโรงงานอุตสาหกรรม นั้น

กรมโรงงานอุตสาหกรรมพิจารณาแล้ว ให้บริษัท ไมน์ เอ็นจิเนียริง คอนซัลแตนท์ จำกัด ต่ออายุ
หนังสือรับขึ้นทะเบียนห้องปฏิบัติการวิเคราะห์เอกชน โดยมีองค์ประกอบดังนี้

ก. ผู้ควบคุมดูแลห้องปฏิบัติการวิเคราะห์

๑		ทะเบียนเลขที่	
๒		ทะเบียนเลขที่	
ข. เจ้าพนักงานวิเคราะห์			
๑		ทะเบียนเลขที่	
๒		ทะเบียนเลขที่	
๓		ทะเบียนเลขที่	
๔		ทะเบียนเลขที่	
๕		ทะเบียนเลขที่	
๖		ทะเบียนเลขที่	
๗		ทะเบียนเลขที่	
๘		ทะเบียนเลขที่	
๙		ทะเบียนเลขที่	
๑๐		ทะเบียนเลขที่	

๑๑) นายนิพล...



- | | |
|-----------------------------|----------------------------|
| ๑๑) นายนิพล จุลศรี | ทะเบียนเลขที่ ว-๒๘๓-จ-๐๐๑๑ |
| ๑๒) นางสาวชลธิชา พุทธา | ทะเบียนเลขที่ ว-๒๘๓-จ-๐๐๑๒ |
| ๑๓) นางสาวอภิญญา เสนะจำนงค์ | ทะเบียนเลขที่ ว-๒๘๓-จ-๐๐๑๓ |
| ๑๔) นางสาวช่อม่วง ฉำรัมย์ | ทะเบียนเลขที่ ว-๒๘๓-จ-๐๐๑๔ |
- ค. ขอบข่ายสารมลพิษที่ได้รับขึ้นทะเบียนให้วิเคราะห์ในน้ำเสีย ตามสิ่งที่ส่งมาด้วย

หนังสือฉบับนี้จะหมดอายุในวันที่ ๑๔ มกราคม ๒๕๖๘ หากประสงค์จะต่ออายุหนังสือ
รับขึ้นทะเบียนห้องปฏิบัติการวิเคราะห์เอกชน ให้ยื่นคำขอต่ออายุพร้อมเอกสารประกอบคำขอต่อ
กรมโรงงานอุตสาหกรรมภายใน ๓๐ วัน ก่อนวันสิ้นอายุของหนังสือรับขึ้นทะเบียนห้องปฏิบัติการวิเคราะห์เอกชนซึ่ง
คำขอต่ออายุดังกล่าวขอรับได้ที่กรมโรงงานอุตสาหกรรม ทั้งนี้ สามารถยื่นคำขอผ่านระบบอิเล็กทรอนิกส์ได้ที่
หน้าเว็บไซต์กรมโรงงานอุตสาหกรรม ตาม QR Code ท้ายหนังสือฉบับนี้

จึงเรียนมาเพื่อโปรดทราบ

ขอแสดงความนับถือ



ยื่นคำขอผ่านระบบอิเล็กทรอนิกส์

กองวิจัยและเตือนภัยมลพิษโรงงาน
กลุ่มมาตรฐานวิธีการวิเคราะห์ทดสอบมลพิษและทะเบียนห้องปฏิบัติการ
โทร. ๐ ๒๔๓๐ ๖๓๑๒ ต่อ ๒๑๐๓-๕
โทรสาร ๐ ๒๔๓๐ ๖๓๑๒ ต่อ ๒๑๔๔
ไปรษณีย์อิเล็กทรอนิกส์ saraban@diw.mail.go.th



เอกสารแนบท้ายหนังสือรับต่ออายุขึ้นทะเบียนห้องปฏิบัติการวิเคราะห์เอกชน

บริษัท ไมน์ เอ็นจิเนียริง คอนซัลแตนท์ จำกัด

เลขทะเบียน ว-๒๘๓

ที่ อก ๐๓๑๐(๑)/ ๒๔๑ ๒

ลงวันที่ ๒๑ กุมภาพันธ์ ๒๕๖๕

ขอขยายสารมลพิษที่ได้รับขึ้นทะเบียนจากกรมโรงงานอุตสาหกรรม จำนวน ๒๐ รายการ

น้ำเสีย จำนวน 20 รายการ

ลำดับที่	สารมลพิษ	วิธีวิเคราะห์
1	Arsenic	Digestion, Inductively Coupled Plasma Method
2	Barium	Digestion, Inductively Coupled Plasma Method
3	Biochemical Oxygen Demand	5-Day BOD Test, Azide Modification Method
4	Cadmium	Digestion, Inductively Coupled Plasma Method
5	Chemical Oxygen Demand	Closed Reflux, Titrimetric Method
6	Chromium (III)	Digestion, Inductively Coupled Plasma Method; Colorimetric Method; Calculation Method
7	Chromium (VI)	Colorimetric Method
8	Copper	Digestion, Inductively Coupled Plasma Method
9	Free Chlorine	Iodometric Method
10	Lead	Digestion, Inductively Coupled Plasma Method
11	Manganese	Digestion, Inductively Coupled Plasma Method
12	Nickel	Digestion, Inductively Coupled Plasma Method
13	Oil & Grease	Liquid-Liquid, Partition-Gravimetric Method
14	pH	Electrometric Method
15	Selenium	Digestion, Inductively Coupled Plasma Method
16	Sulfide	Iodometric Method
17	Temperature	Laboratory and Field Methods
18	Total Dissolved Solids	Dried at 180 °C
19	Total Suspended Solids	Dried at 103-105 °C
20	Zinc	Digestion, Inductively Coupled Plasma Method

เอกสารอ้างอิง

APHA, AWWA, WEF. Standard Methods for the Examination of Water and Wastewater. 23rd ed. Washington, DC: APHA, 2017. *วิมล*



ที่ อก ๐๓๑๐(๑)/ ๕๙๖ ๑

กรมโรงงานอุตสาหกรรม
ถนนพระรามที่ ๖ แขวงทุ่งพญาไท
เขตราชเทวี กรุงเทพฯ ๑๐๕๐๐

๒๐ มีนาคม ๒๕๖๖

เรื่อง เปลี่ยนแปลงบุคลากรและสารมลพิษที่วิเคราะห์

เรียน กรรมการผู้จัดการ บริษัท ไมน์ เอ็นจิเนียริง คอนซัลแตนท์ จำกัด

อ้างถึง คำขอขึ้นทะเบียน/ต่ออายุ/เปลี่ยนแปลงบุคลากร และชนิดสารมลพิษของห้องปฏิบัติการวิเคราะห์เอกชน
ลงวันที่ ๒๔ พฤศจิกายน ๒๕๖๕

สิ่งที่ส่งมาด้วย เอกสารแนบท้ายหนังสือเปลี่ยนแปลงบุคลากรและสารมลพิษที่วิเคราะห์
บริษัท ไมน์ เอ็นจิเนียริง คอนซัลแตนท์ จำกัด จำนวน ๕ แผ่น

ตามหนังสือที่อ้างถึง บริษัท ไมน์ เอ็นจิเนียริง คอนซัลแตนท์ จำกัด ห้องปฏิบัติการวิเคราะห์
เอกชน เลขทะเบียน ว-๒๘๓ สถานที่ตั้งเลขที่ ๒/๑๑๔, ๒/๑๑๕ โครงการเจเอสที ซิตี รังสิต คลอง ๑ ซอยรังสิต-
นครนายก ๓๔/๑ ตำบลประชาธิปัตย์ อำเภอธัญบุรี จังหวัดปทุมธานี ขอเปลี่ยนแปลงบุคลากรและสารมลพิษ
ที่วิเคราะห์ ความละเอียดแจ้งแล้ว นั้น

กรมโรงงานอุตสาหกรรมพิจารณาแล้ว มีความเห็นดังนี้

๑. ให้ยกเลิกเจ้าหน้าที่ประจำห้องปฏิบัติการวิเคราะห์ จำนวน ๓ ราย

๒		ทะเบียนเลขที่	
		ทะเบียนเลขที่	
		ทะเบียนเลขที่	
๓		วิเคราะห์ จำนวน ๒ ราย	
		ทะเบียนเลขที่	
		ทะเบียนเลขที่	
		วิเคราะห์ จำนวน ๕ ราย	
		ทะเบียนเลขที่	
		ทะเบียนเลขที่	
		ทะเบียนเลขที่	
		ทะเบียนเลขที่	
		ทะเบียนเลขที่	

๔. ให้เพิ่มขอบข่ายสารมลพิษที่วิเคราะห์ในน้ำเสีย น้ำใต้ดิน สิ่งปฏิกูลหรือวัสดุที่ไม่ใช้แล้ว
และดิน ตามสิ่งที่ส่งมาด้วย

อนึ่ง หนังสือฉบับนี้จะหมดอายุพร้อมหนังสือต่ออายุรับขึ้นทะเบียนห้องปฏิบัติการวิเคราะห์เอกชน
ที่ อก ๐๓๑๐(๑)/๒๕๑๒ ลงวันที่ ๒๑ กุมภาพันธ์ ๒๕๖๕ คือในวันที่ ๑๔ มกราคม ๒๕๖๘ ทั้งนี้ สามารถยื่นคำขอ
ผ่านระบบอิเล็กทรอนิกส์ได้ที่หน้าเว็บไซต์กรมโรงงานอุตสาหกรรม ตาม QR Code ท้ายหนังสือฉบับนี้

จึงเรียนมาเพื่อทราบ

ขอแสดงความนับถือ



ยื่นคำขอผ่านระบบอิเล็กทรอนิกส์

กองวิจัยและเตือนภัยมลพิษโรงงาน
กลุ่มมาตรฐานวิธีการวิเคราะห์ทดสอบมลพิษและทะเบียนห้องปฏิบัติการ
โทร. ๐ ๒๕๓๐ ๖๓๑๒ ต่อ ๒๑๐๓-๕
โทรสาร ๐ ๒๕๓๐ ๖๓๑๒ ต่อ ๒๑๙๙
ไปรษณีย์อิเล็กทรอนิกส์ saraban@diw.mail.go.th



เอกสารแนบท้ายหนังสือเปลี่ยนแปลงบุคลากรและสารมลพิษที่วิเคราะห์

บริษัท ไมน์ เอ็นจิเนียริง คอนซัลแตนท์ จำกัด

เลขทะเบียน ว-๒๘๓

ที่ ออก ๐๓๑๐(๑)/ ๕๕๖ ๑

ลงวันที่ ๒๐ มีนาคม ๒๕๖๖

ขอบข่ายสารมลพิษที่ได้รับขึ้นทะเบียนจากกรมโรงงานอุตสาหกรรม จำนวน ๕๕ รายการ

น้ำเสีย จำนวน 3 รายการ

ลำดับที่	สารมลพิษ	วิธีวิเคราะห์
1	Cyanide	Distillation, Colorimetric Method ^[3]
2	Formaldehyde	Distillation, Colorimetric Method ^[2]
3	Phenols	1) Distillation, Chloroform Extraction Method ^[3] 2) Distillation, Direct Photometric Method ^[3]

น้ำใต้ดิน จำนวน 18 รายการ

ลำดับที่	สารมลพิษ	วิธีวิเคราะห์
1	Antimony	Digestion, Inductively Coupled Plasma Method ^[3]
2	Arsenic	Digestion, Inductively Coupled Plasma Method ^[3]
3	Barium	Digestion, Inductively Coupled Plasma Method ^[3]
4	Beryllium	Digestion, Inductively Coupled Plasma Method ^[3]
5	Cadmium	Digestion, Inductively Coupled Plasma Method ^[3]
6	Chromium	Digestion, Inductively Coupled Plasma Method ^[3]
7	Chromium (III)	Digestion, Inductively Coupled Plasma Method; Colorimetric Method; Calculation ^[3]
8	Chromium (VI)	Colorimetric Method ^[3]
9	Cyanide	Distillation, Colorimetric Method ^[3]
10	Lead	Digestion, Inductively Coupled Plasma Method ^[3]
11	Manganese	Digestion, Inductively Coupled Plasma Method ^[3]
12	Nickel	Digestion, Inductively Coupled Plasma Method ^[3]
13	Phenols	1) Distillation, Chloroform Extraction Method ^[3] 2) Distillation, Direct Photometric Method ^[3]
14	pH	Electrometric Method ^[3]
15	Selenium	Digestion, Inductively Coupled Plasma Method ^[3]
16	Silver	Digestion, Inductively Coupled Plasma Method ^[3]
17	Vanadium	Digestion, Inductively Coupled Plasma Method ^[3]
18	Zinc	Digestion, Inductively Coupled Plasma Method ^[3]

สิ่งปลูก...

สิ่งปฏิกูลหรือวัสดุที่ไม่ใช้แล้ว จำนวน 19 รายการ

ลำดับที่	สารมลพิษ	วิธีวิเคราะห์
1	Antimony	1) Waste Extraction, Digestion, Inductively Coupled Plasma Method ^[1,4,7]
2	Arsenic	2) Digestion, Inductively Coupled Plasma Method ^[5,7] 1) Waste Extraction, Digestion, Inductively Coupled Plasma Method ^[1,4,7]
3	Barium	2) Digestion, Inductively Coupled Plasma Method ^[5,7] 1) Waste Extraction, Digestion, Inductively Coupled Plasma Method ^[1,4,7]
4	Beryllium	2) Digestion, Inductively Coupled Plasma Method ^[5,7] 1) Waste Extraction, Digestion, Inductively Coupled Plasma Method ^[1,4,7]
5	Cadmium	2) Digestion, Inductively Coupled Plasma Method ^[5,7] 1) Waste Extraction, Digestion, Inductively Coupled Plasma Method ^[1,4,7]
6	Chromium	2) Digestion, Inductively Coupled Plasma Method ^[7,14] 1) Waste Extraction, Digestion, Inductively Coupled Plasma Method ^[1,4,7]
7	Chromium (III)	2) Digestion, Inductively Coupled Plasma Method; Alkaline Digestion, Colorimetric Method; Calculation Method ^[5,6,7,8] 1) Waste Extraction, Digestion, Inductively Coupled Plasma Method; Waste Extraction, Colorimetric Method; Calculation Method ^[1,4,7,8]
8	Chromium (VI)	Alkaline Digestion, Colorimetric Method ^[6,8]
9	Cobalt	1) Waste Extraction, Digestion, Inductively Coupled Plasma Method ^[1,4,7] 2) Digestion, Inductively Coupled Plasma Method ^[5,7]
10	Copper	1) Waste Extraction, Digestion, Inductively Coupled Plasma Method ^[1,4,7] 2) Digestion, Inductively Coupled Plasma Method ^[5,7]

ลำดับที่	สารมลพิษ	วิธีวิเคราะห์
11	Lead	1) Waste Extraction, Digestion, Inductively Coupled Plasma Method ^[1,4,7] 2) Digestion, Inductively Coupled Plasma Method ^[5,7]
12	Molybdenum	1) Waste Extraction, Digestion, Inductively Coupled Plasma Method ^[1,4,7] 2) Digestion, Inductively Coupled Plasma Method ^[5,7]
13	Nickel	1) Waste Extraction, Digestion, Inductively Coupled Plasma Method ^[1,4,7] 2) Digestion, Inductively Coupled Plasma Method ^[5,7]
14	pH	Electrometric Method ^[9,10]
15	Selenium	1) Waste Extraction, Digestion, Inductively Coupled Plasma Method ^[1,4,7] 2) Digestion, Inductively Coupled Plasma Method ^[5,7]
16	Silver	1) Waste Extraction, Digestion, Inductively Coupled Plasma Method ^[1,4,7] 2) Digestion, Inductively Coupled Plasma Method ^[5,7]
17	Thallium	1) Waste Extraction, Digestion, Inductively Coupled Plasma Method ^[1,4,7] 2) Digestion, Inductively Coupled Plasma Method ^[5,7]
18	Vanadium	1) Waste Extraction, Digestion, Inductively Coupled Plasma Method ^[1,4,7] 2) Digestion, Inductively Coupled Plasma Method ^[5,7]
19	Zinc	1) Waste Extraction, Digestion, Inductively Coupled Plasma Method ^[1,4,7] 2) Digestion, Inductively Coupled Plasma Method ^[5,7]

ดิน จำนวน 15 รายการ

ลำดับที่	สารมลพิษ	วิธีวิเคราะห์
1	Antimony	Digestion, Inductively Coupled Plasma Method ^[5,7]
2	Arsenic	Digestion, Inductively Coupled Plasma Method ^[5,7]
3	Barium	Digestion, Inductively Coupled Plasma Method ^[5,7]
4	Beryllium	Digestion, Inductively Coupled Plasma Method ^[5,7]

ลำดับที่	สารมลพิษ	วิธีวิเคราะห์
5	Cadmium	Digestion, Inductively Coupled Plasma Method ^[5,7]
6	Chromium	Digestion, Inductively Coupled Plasma Method ^[5,7]
7	Chromium (III)	Digestion, Inductively Coupled Plasma Method; Alkaline Digestion, Colorimetric Method; Calculation Method ^[5,6,7,8]
8	Chromium (VI)	Alkaline Digestion, Colorimetric Method ^[6,8]
9	Lead	Digestion, Inductively Coupled Plasma Method ^[5,7]
10	Manganese	Digestion, Inductively Coupled Plasma Method ^[5,7]
11	Nickel	Digestion, Inductively Coupled Plasma Method ^[5,7]
12	Selenium	Digestion, Inductively Coupled Plasma Method ^[5,7]
13	Silver	Digestion, Inductively Coupled Plasma Method ^[5,7]
14	Vanadium	Digestion, Inductively Coupled Plasma Method ^[5,7]
15	Zinc	Digestion, Inductively Coupled Plasma Method ^[5,7]

เอกสารอ้างอิง

- กระทรวงอุตสาหกรรม. ประกาศกระทรวงอุตสาหกรรม, พ.ศ. 2548. เรื่อง การกำจัดสิ่งปฏิกูลหรือวัสดุที่ไม่ใช้แล้ว.ราชกิจจานุเบกษา. 25 มกราคม 2549. เล่มที่ 123 ตอนพิเศษ 11ง.
- สมาคมวิศวกรรมสิ่งแวดล้อมแห่งประเทศไทย. คู่มือวิเคราะห์น้ำเสีย. พิมพ์ครั้งที่ 4. กรุงเทพฯ: เรือนแก้วการพิมพ์, 2547.
- APHA, AWWA, WEF. **Standard Methods for the Examination of Water and Wastewater**. 23rd ed. Washington, DC: APHA, 2017.
- United States Environmental Protection Agency. **Test Methods for Evaluation Solid Waste Physical/Chemical Methods. SW-846**, 1997.
- United States Environmental Protection Agency. **Test Methods for Evaluation Solid Waste Physical/Chemical Methods. Acid Digestion of Sludges and Sediments and Soils. SW-846 Method 3050B**, 1996.
- United States Environmental Protection Agency. **Test Methods for Evaluation Solid Waste Physical/Chemical Methods. Alkaline Digestion for Hexavalent Chromium. SW-846 Method 3060A**, 1996.
- United States Environmental Protection Agency. **Test Methods for Evaluation Solid Waste Physical/Chemical Methods. Inductively Coupled Plasma-Optical Emission Spectrometry. SW-846 Method 6010D**, 2018.

8. United States Environmental Protection Agency. Test Methods for Evaluation Solid Waste Physical/Chemical Methods. **Chromium, Hexavalent (Colorimetric). SW-846 Method 7196A, 1992.**

9. United States Environmental Protection Agency. Test Methods for Evaluation Solid Waste Physical/Chemical Methods. **pH Electrometric Measurement. SW-846 Method 9040C, 2004.**

10. United States Environmental Protection Agency. Test Methods for Evaluation Solid Waste Physical/Chemical Methods. **Soil and Waste pH. SW-846 Method 9045D, 2004.**

Smul



ที่ อก ๐๓๑๐(๑)/ ๑๔ ๓ ๑๙

กรมโรงงานอุตสาหกรรม
ถนนพระรามที่ ๖ แขวงทุ่งพญาไท
เขตราชเทวี กรุงเทพฯ ๑๐๕๐๐

๑๑ ตุลาคม ๒๕๖๖

เรื่อง เปลี่ยนแปลงบุคลากรของห้องปฏิบัติการวิเคราะห์

เรียน กรรมการผู้จัดการ บริษัท ไมน์ เอ็นจิเนียริง คอนซัลแตนท์ จำกัด

อ้างถึง คำขอขึ้นทะเบียน/ต่ออายุ/เปลี่ยนแปลงบุคลากร และชนิดสารมลพิษของห้องปฏิบัติการวิเคราะห์เอกชน
ลงวันที่ ๒๐ กันยายน ๒๕๖๖

ตามหนังสือที่อ้างถึง บริษัท ไมน์ เอ็นจิเนียริง คอนซัลแตนท์ จำกัด ห้องปฏิบัติการวิเคราะห์
เอกชน เลขทะเบียน ว-๒๘๓ สถานที่ตั้งเลขที่ ๒/๑๑๔, ๒/๑๑๕ โครงการ เจเอสพี ซิตี รังสิต คลอง ๑ ซอยรังสิต-
นครนายก ๓๔/๑ ตำบลประชาธิปัตย์ อำเภอธัญบุรี จังหวัดปทุมธานี ขอเปลี่ยนแปลงบุคลากรของห้องปฏิบัติการ
วิเคราะห์ ความละเอียดแจ้งแล้ว นั้น

กรมโรงงานอุตสาหกรรมพิจารณาแล้ว มีความเห็นดังนี้

๑. ให้ยกเลิกผู้ควบคุมดูแลห้องปฏิบัติการวิเคราะห์ จำนวน ๑ ราย

๒. [Redacted] ทะเบียนเลขที่ [Redacted]
[Redacted] วิเคราะห์ จำนวน ๔ ราย
[Redacted] ทะเบียนเลขที่ [Redacted]
[Redacted] ทะเบียนเลขที่ [Redacted]
[Redacted] ทะเบียนเลขที่ [Redacted]
[Redacted] ทะเบียนเลขที่ [Redacted]

๓. [Redacted] ภาระกิจ จำนวน ๑ ราย

[Redacted] ทะเบียนเลขที่ [Redacted]

๔. [Redacted] ภาระกิจ จำนวน ๕ ราย

[Redacted] ทะเบียนเลขที่ [Redacted]
[Redacted] ทะเบียนเลขที่ [Redacted]
[Redacted] ทะเบียนเลขที่ [Redacted]
[Redacted] ทะเบียนเลขที่ [Redacted]
[Redacted] ทะเบียนเลขที่ [Redacted]

อนึ่ง หนังสือฉบับนี้จะหมดอายุพร้อมหนังสือต่ออายุรับขึ้นทะเบียนห้องปฏิบัติการวิเคราะห์เอกชน
คือในวันที่ ๑๔ มกราคม ๒๕๖๘ ทั้งนี้ สามารถยื่นคำขอผ่านระบบอิเล็กทรอนิกส์ได้ที่หน้าเว็บไซต์กรมโรงงาน
อุตสาหกรรม

จึงเรียนมาเพื่อทราบ

ขอแสดงความนับถือ



กองวิจัยและเตือนภัยมลพิษโรงงาน
กลุ่มมาตรฐานวิธีการวิเคราะห์ทดสอบมลพิษและทะเบียนห้องปฏิบัติการ
โทร. ๐ ๒๔๓๐ ๖๓๑๒ ต่อ ๒๑๐๓-๕
โทรสาร ๐ ๒๔๓๐ ๖๓๑๒ ต่อ ๒๑๙๙
ไปรษณีย์อิเล็กทรอนิกส์ saraban@diw.mail.go.th





ใบรับรองเลขที่ 22-LB0164
(Certificate No.)

ใบรับรองระบบงาน (Certificate of Accreditation)

อาศัยอำนาจตามความในพระราชบัญญัติการมาตรฐานแห่งชาติ พ.ศ. ๒๕๕๑
(By Virtue of National Standardization Act B.E. 2551 (2008))

เลขาธิการสำนักงานมาตรฐานผลิตภัณฑ์อุตสาหกรรม
(Secretary-General, Thai Industrial Standards Institute)

ออกใบรับรองฉบับนี้ให้
(Issues this certificate to)

ห้องปฏิบัติการทดสอบบริษัท ไมน์ เอ็นจิเนียริง คอนซัลแตนท์ จำกัด
(Testing laboratory, Mine Engineering Consultant Co.,Ltd)

ตั้งอยู่เลขที่
(Address)

๒/๑๑๔, ๒/๑๑๕ ซอยรังสิต-นครนายก ๓๔/๑ ถนนรังสิต-นครนายก ตำบลประชาภิปัตย์
อำเภอธัญบุรี จังหวัดปทุมธานี
(2/114, 2/115 Soi Rangsit-Nakorn-Nayok 34/1, Rangsit-Nakorn-Nayok Road, Prachathipat, Thanyaburi, Pathumthani)

ได้รับการรับรองความสามารถ
(Certificate of competence)

ตามมาตรฐานเลขที่ มอก. ๑๗๐๒๕ - ๒๕๖๑
(Standard No. TIS 17025-2561 (2018) (ISO/IEC 17025: 2017))

ข้อกำหนดทั่วไปว่าด้วยความสามารถของ ห้องปฏิบัติการทดสอบและห้องปฏิบัติการสอบเทียบ
(General requirements for the competence of testing and calibration laboratories)

หมายเลขการรับรองที่ ทดสอบ ๐๖๒๓
(Accreditation No. Testing 0623)

โดยมีรายละเอียดสาขาและขอบข่ายที่ได้ใบรับรอง แสดงไว้ใน QR CODE และ www.tisi.go.th
(Details of the scheme and scope of the certificate are shown in QR CODE and www.tisi.go.th)

ออกให้ ณ วันที่ ๒ พฤษภาคม พ.ศ. ๒๕๖๕
(Issue date : 2 May B.E. 2565 (2022))



รายละเอียดสาขาและขอบข่ายใบรับรองห้องปฏิบัติการ

(Scope of Accreditation for Testing)

ใบรับรองเลขที่ 22-LB0164

(Certification No. 22-LB0164)



ชื่อห้องปฏิบัติการ

(Laboratory Name)

บริษัท ไมน์ เอ็นจิเนียริง คอนซัลแตนท์ จำกัด

(Mine Engineering Consultant Co., Ltd.)

หมายเลขการรับรองที่

(Accreditation No.)

ทดสอบ 0623

(Testing 0623)

ฉบับที่ 03

(Issue No.)

ออกให้ตั้งแต่วันที่ 21 สิงหาคม พ.ศ. 2566

(Valid from)

(21 August B.E.2566 (2023))

ถึงวันที่ 17 พฤษภาคม พ.ศ. 2571

(Until) (17 May B.E.2571 (2028))

สถานภาพห้องปฏิบัติการ

(Laboratory status)

☒ ถาวร

(Permanent)

☐ นอกสถานที่

(Site)

☐ชั่วคราว

(Temporary)

☐เคลื่อนที่

(Mobile)

☐หลายสถานที่

(Multisite)

สาขาการทดสอบ (Field of Testing)	รายการทดสอบ (Parameter)	วิธีทดสอบ (Test Method)
<p>สาขาสิ่งแวดล้อม (Environment field)</p> <p>1. น้ำ (Water)</p>	<p>- Heavy Metals</p> <ul style="list-style-type: none"> • Cadmium (Cd) 0.01 mg/L to 5 mg/L • Chromium (Cr) 0.01 mg/L to 5 mg/L • Copper (Cu) 0.10 mg/L to 5 mg/L • Iron (Fe) 0.01 mg/L to 5 mg/L • Lead (Pb) 0.01 mg/L to 5 mg/L • Manganese (Mn) 0.10 mg/L to 5 mg/L • Nickel (Ni) 0.01 mg/L to 5 mg/L • Zinc (Zn) 0.10 mg/L to 5 mg/L 	<p>- Standard Methods for the Examination of Water and Wastewater, APHA, AWWA, WEF, 23rd edition, 2017, part 3120 B, and part 3030 F</p>

รายละเอียดสาขาและขอบข่ายใบรับรองห้องปฏิบัติการ

(Scope of Accreditation for Testing)

ใบรับรองเลขที่ 22-LB0164

(Certification No. 22-LB0164)



ฉบับที่ 03

(Issue No.)

ออกให้ตั้งแต่วันที่ 21 สิงหาคม พ.ศ. 2566

(Valid from)

(21 August B.E.2566 (2023))

ถึงวันที่ 17 พฤษภาคม พ.ศ. 2571

(Until) (17 May B.E.2571 (2028))

สถานภาพห้องปฏิบัติการ

(Laboratory status)

☒ ถาวร

(Permanent)

☐ นอกสถานที่

(Site)

☐ ชั่วคราว

(Temporary)

☐ เคลื่อนที่

(Mobile)

☐ หลายสถานที่

(Multisite)

สาขาการทดสอบ (Field of Testing)	รายการทดสอบ (Parameter)	วิธีทดสอบ (Test Method)
<p>สาขาสีสิ่งแวดล้อม (Environment field)</p> <p>1. น้ำ (ต่อ) (Water) (Count.)</p>	<p>- Total Suspended Solids 5.0 mg/L to 2 000 mg/L</p> <p>- Total Dissolved Solids 10 mg/L to 2 000 mg/L</p> <p>- Total Solids 10 mg/L to 2 000 mg/L</p> <p>- Total Hardness 1 mg/L to 2 000 mg/L (Expressed as CaCO₃)</p>	<p>- Standard Methods for the Examination of Water and Wastewater, APHA, AWWA, WEF, 23rd edition, 2017, part 2540 D</p> <p>- Standard Methods for the Examination of Water and Wastewater, APHA, AWWA, WEF, 23rd edition, 2017, part 2540 C</p> <p>- Standard Methods for the Examination of Water and Wastewater, APHA, AWWA, WEF, 23rd edition, 2017, part 2540 B</p> <p>- Standard Methods for the Examination of Water and Wastewater, APHA, AWWA, WEF, 23rd edition, 2017, part 2340 C</p>

รายละเอียดสาขาและขอบข่ายใบรับรองห้องปฏิบัติการ

(Scope of Accreditation for Testing)

ใบรับรองเลขที่ 22-LB0164

(Certification No. 22-LB0164)



ฉบับที่ 03

(Issue No.)

ออกให้ตั้งแต่วันที่ 21 สิงหาคม พ.ศ. 2566

(Valid from)

(21 August B.E.2566 (2023))

ถึงวันที่ 17 พฤษภาคม พ.ศ. 2571

(Until) (17 May B.E.2571 (2028))

สถานภาพห้องปฏิบัติการ

(Laboratory status)

☒ ถาวร

(Permanent)

☐ นอกสถานที่

(Site)

☐ชั่วคราว

(Temporary)

☐เคลื่อนที่

(Mobile)

☐หลายสถานที่

(Multisite)

สาขาการทดสอบ (Field of Testing)	รายการทดสอบ (Parameter)	วิธีทดสอบ (Test Method)
<p>สาขาสิ่งแวดล้อม (Environment field)</p> <p>2. น้ำเสีย (Wastewater)</p>	<p>- Heavy Metals</p> <ul style="list-style-type: none"> Cadmium (Cd) 0.01 mg/L to 10 mg/L Chromium (Cr) 0.01 mg/L to 10 mg/L Copper (Cu) 0.10 mg/L to 10 mg/L Lead (Pb) 0.01 mg/L to 10 mg/L Manganese (Mn) 0.10 mg/L to 10 mg/L Nickel (Ni) 0.01 mg/L to 10 mg/L Zinc (Zn) 0.10 mg/L to 10 mg/L <p>- Chemical Oxygen Demand (COD) 40 mg/L to 4 000 mg/L</p>	<p>- Standard Methods for the Examination of Water and Wastewater, APHA, AWWA, WEF, 23rd edition, 2017, part 3120 B, and part 3030 F</p> <p>- Standard Methods for the Examination of Water and Wastewater, APHA, AWWA, WEF, 23rd edition, 2017, part 5220 C</p> <p></p>

รายละเอียดสาขาและขอบข่ายใบรับรองห้องปฏิบัติการ

(Scope of Accreditation for Testing)

ใบรับรองเลขที่ 22-LB0164

(Certification No. 22-LB0164)



ฉบับที่ 03

(Issue No.)

ออกให้ตั้งแต่วันที่ 21 สิงหาคม พ.ศ. 2566

(Valid from)

(21 August B.E.2566 (2023))

ถึงวันที่ 17 พฤษภาคม พ.ศ. 2571

(Until) (17 May B.E.2571 (2028))

สถานภาพห้องปฏิบัติการ

(Laboratory status)

☒ ถาวร

(Permanent)

☐ นอกสถานที่

(Site)

☐ ชั่วคราว

(Temporary)

☐ เคลื่อนที่

(Mobile)

☐ หลายสถานที่

(Multisite)

สาขาการทดสอบ (Field of Testing)	รายการทดสอบ (Parameter)	วิธีทดสอบ (Test Method)
<p>สาขาสีสิ่งแวดล้อม (Environment field)</p> <p>2. น้ำเสีย (ต่อ) (Wastewater) (Count.)</p>	<p>- Total Suspended Solids 5.0 mg/L to 10 000 mg/L</p> <p>- Total Dissolved Solids 10 mg/L to 10 000 mg/L</p>	<p>- Standard Methods for the Examination of Water and Wastewater, APHA, AWWA, WEF, 23rd edition, 2017, part 2540 D</p> <p>- Standard Methods for the Examination of Water and Wastewater, APHA, AWWA, WEF, 23rd edition, 2017, part 2540 C</p>
<p>3. น้ำ และน้ำเสีย (Water and Wastewater)</p>	<p>- pH 2.0 to 10.0</p>	<p>- Standard Methods for the Examination of Water and Wastewater, APHA, AWWA, WEF, 23rd edition, 2017, part 4500-H⁺ B</p>

รายละเอียดสาขาและขอบข่ายใบรับรองห้องปฏิบัติการ

(Scope of Accreditation for Testing)

ใบรับรองเลขที่ 22-LB0164

(Certification No. 22-LB0164)



ฉบับที่ 03

(Issue No.)

ออกให้ตั้งแต่วันที่ 21 สิงหาคม พ.ศ. 2566

(Valid from)

(21 August B.E.2566 (2023))

ถึงวันที่ 17 พฤษภาคม พ.ศ. 2571

(Until) (17 May B.E.2571 (2028))

สถานภาพห้องปฏิบัติการ

(Laboratory status)

☒ ถาวร

(Permanent)

☐ นอกสถานที่

(Site)

☐ ชั่วคราว

(Temporary)

☐ เคลื่อนที่

(Mobile)

☐ หลายสถานที่

(Multisite)

สาขาการทดสอบ (Field of Testing)	รายการทดสอบ (Parameter)	วิธีทดสอบ (Test Method)
<p>สาขาสิ่งแวดล้อม (Environment field)</p> <p>3. น้ำ และน้ำเสีย (ต่อ) (Water and Wastewater) (Count.)</p>	<p>- Biochemical Oxygen Demand (BOD) 2 mg/L to 10 000 mg/L</p> <p>- Chromium Hexavalent (Cr^{6+}) 0.10 mg/L to 100 mg/L</p> <p>- Sulfate (SO_4^{2-}) 5 mg/L to 4 000 mg/L</p>	<p>- Standard Methods for the Examination of Water and Wastewater, APHA, AWWA, WEF, 23rd edition, 2017, part 5210 B and part 4500-O C</p> <p>- Standard Methods for the Examination of Water and Wastewater, APHA, AWWA, WEF, 23rd edition, 2017, part 3500-Cr B</p> <p>- Standard Methods for the Examination of Water and Wastewater, APHA, AWWA, WEF, 23rd edition, 2017, part 4500- SO_4^{2-} E</p> 

รายละเอียดสาขาและขอบข่ายใบรับรองห้องปฏิบัติการ

(Scope of Accreditation for Testing)

ใบรับรองเลขที่ 22-LB0164

(Certification No. 22-LB0164)



ฉบับที่ 03

(Issue No.)

ออกให้ตั้งแต่วันที่ 21 สิงหาคม พ.ศ. 2566

(Valid from)

(21 August B.E.2566 (2023))

ถึงวันที่ 17 พฤษภาคม พ.ศ. 2571

(Until) (17 May B.E.2571 (2028))

สถานภาพห้องปฏิบัติการ

(Laboratory status)

☒ ถาวร

(Permanent)

☐ นอกสถานที่

(Site)

☐ชั่วคราว

(Temporary)

☐เคลื่อนที่

(Mobile)

☐หลายสถานที่

(Multisite)

สาขาการทดสอบ (Field of Testing)	รายการทดสอบ (Parameter)	วิธีทดสอบ (Test Method)
<p>สาขาสิ่งแวดล้อม (Environment field)</p> <p>4. ดิน (Soils)</p>	<p>- Heavy Metals</p> <ul style="list-style-type: none"> Chromium (Cr) 10 mg/kg sample to 100 mg/kg sample Copper (Cu) 10 mg/kg sample to 100 mg/kg sample Nickel (Ni) 10 mg/kg sample to 100 mg/kg sample Zinc (Zn) 10 mg/kg sample to 100 mg/kg sample 	<p>- MEC-WI-43 based on US EPA Method 3050 B Revision 2: 1996 and US EPA Method 6010 D Revision 5: 2018</p> 

เอกสารแนบ 14

ผลตรวจสุขภาพประชาชน

ข้อมูลส่วนบุคคลได้รับการคุ้มครองไม่ต้องเปิดเผยตามกฎหมาย

เอกสารแนบ15

เอกสารแต่งตั้งคณะกรรมการมวลชนสัมพันธ์



ประกาศแต่งตั้งคณะกรรมการมวลชนสัมพันธ์

เนื่องด้วย บริษัท สหชาติเศรษฐกิจ จำกัด ผู้ประกอบกิจการท่าเหมืองแร่ยิปซัม บริเวณหมู่ 2 บ้านเหมืองแร่ ตำบลทุ่งทอง อำเภอหนองบัว จังหวัดนครสวรรค์ แปลงประทานบัตรที่ 29538/15093 (คำขอต่ออายุประทานบัตรที่ 3/2564) มีภารกิจต้องดำเนินการให้สอดคล้องตามประกาศกรมอุตสาหกรรมพื้นฐานและการเหมืองแร่ เรื่อง แนวทางการบริหารจัดการกองทุนพัฒนาหมู่บ้านรอบพื้นที่เหมืองแร่ พ.ศ.2559 และประกาศกรมอุตสาหกรรมพื้นฐานและการเหมืองแร่ เรื่อง แนวทางการบริหารจัดการกองทุนเผื่อระวังสุขภาพชุมชนสำหรับโครงการเหมืองแร่ พ.ศ.2559 เพื่อให้การดำเนินงานของคณะกรรมการมวลชนสัมพันธ์เป็นไปด้วยความเรียบร้อย สอดคล้องกับวัตถุประสงค์ของบริษัทฯ ที่ต้องการส่งเสริมให้ทุกภาคส่วนที่เกี่ยวข้องเข้ามามีส่วนร่วมในการให้ความคิดเห็น เสนอแนะการประกอบกิจการเหมืองแร่ พร้อมกับร่วมบริหารจัดการกองทุนพัฒนาหมู่บ้านรอบพื้นที่เหมืองแร่และกองทุนเผื่อระวังสุขภาพชุมชน เพื่อให้บริษัทฯ และชุมชนอยู่ร่วมกันอย่างเกื้อกูล ก่อให้เกิดการพัฒนาอย่างยั่งยืน ทางบริษัทฯ จึงขอประกาศดังนี้

ข้อ 1. ให้มี “คณะกรรมการมวลชนสัมพันธ์ บริษัท สหชาติเศรษฐกิจ จำกัด” ประกอบด้วย

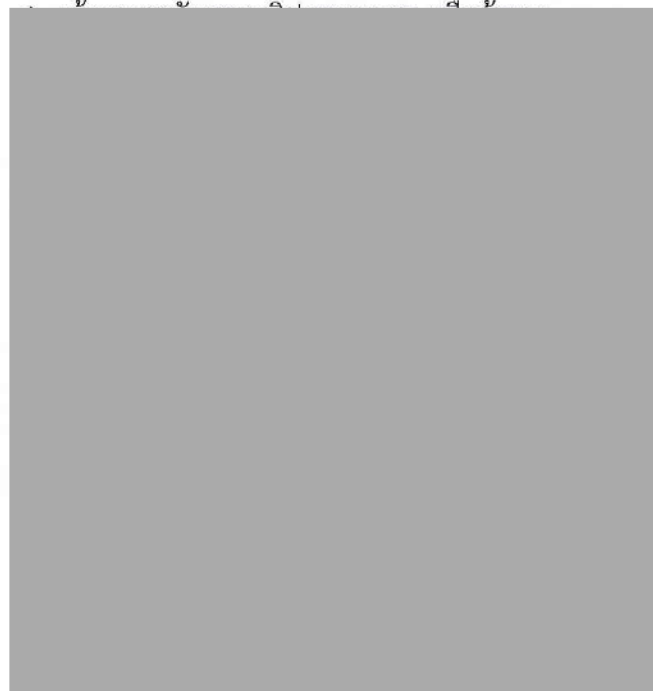

กรรมการ
กรรมการ
กรรมการ
กรรมการ
กรรมการ
กรรมการ
กรรมการ
กรรมการ
กรรมการ
กรรมการ
กรรมการและเลขานุการ

ข้อ 2. ให้คณะกรรมการมวลชนสัมพันธ์ บริษัท สหชาติเศรษฐกิจ จำกัด ตามข้อ 1. มีอำนาจหน้าที่และความรับผิดชอบ ดังต่อไปนี้

(1). พิจารณาให้ความเห็นชอบ แก้ไข เพิ่มเติม ระเบียบบริหารกองทุนพัฒนาหมู่บ้านรอบพื้นที่เหมืองแร่ และกองทุนเผื่อระวังสุขภาพชุมชน เพื่อเป็นกรอบการดำเนินงานของคณะกรรมการฯ รวมทั้งแต่งตั้งผู้มีอำนาจลงนามเบิกจ่ายงบประมาณ

(2). พิจารณาให้ความเห็นชอบแผนการดำเนินกิจกรรม หรือโครงการพัฒนาหมู่บ้านรอบพื้นที่เหมืองแร่ และการเบิกจ่ายงบประมาณกองทุนพัฒนาหมู่บ้านรอบพื้นที่เหมืองแร่ และกองทุนเผื่อระวังสุขภาพชุมชน



บริษัท สหชาติเศรษฐกิจ จำกัด
SAHACHART SETHAKIT CO., LTD.

อาคาร 4 เจ, 29 พหลโยธิน 3 ถนนพหลโยธิน แขวงพญาไท เขตพญาไท กรุงเทพฯ 10400 (ประเทศไทย)
4J Building, 29 Phaholyothin 3, Phaholyothin Road, Phayathai, Bangkok 10400 (THAILAND)
Tel : (662) 279-6847-51 Fax : (662) 279-5707, 272-3431 Website : www.sahachartgroup.com

(3). ตรวจสอบ เสนอแนะให้ความคิดเห็นผลการดำเนินงานของกองทุนพัฒนาหมู่บ้านรอบพื้นที่
เหมืองแร่ และกองทุนเฝ้าระวังสุขภาพชุมชน และรายงานผลการดำเนินงานให้กับหน่วยงานที่เกี่ยวข้อง
รับทราบ

(4). ประชาสัมพันธ์ข้อมูลโครงการ พร้อมทั้งตรวจสอบข้อร้องเรียนชุมชนว่าได้รับผลกระทบ
จากการประกอบกิจการโครงการเหมืองแร่ยับยั้งของบริษัท สหชาติเศรษฐกิจ จำกัด หากมีข้อร้องเรียน
จากชุมชนต้องติดตามการแก้ไขให้เป็นธรรมแก่ทุกฝ่าย จนแล้วเสร็จภายในระยะเวลาที่กำหนด

(5). ดำเนินการอื่นๆ ตามที่ได้รับมอบหมาย

ประกาศ ณ วันที่ 9 เดือน ธันวาคม พ.ศ. 2565





ประกาศแต่งตั้งคณะกรรมการมวลชนสัมพันธ์

เนื่องด้วย บริษัท สหชาติเศรษฐกิจ จำกัด ผู้ประกอบกิจการท่าเหมืองแร่yipxim บริเวณหมู่ 2 บ้านเหมืองแร่ ตำบลทุ่งทอง อำเภอหนองบัว จังหวัดนครสวรรค์ แปลงประทานบัตรที่ 29539/15094 (คำขอต่ออายุประทานบัตรที่ 4/2564) มีภาระกิจต้องดำเนินการให้สอดคล้องตามประกาศกรมอุตสาหกรรมพื้นฐานและการเหมืองแร่ เรื่อง แนวทางการบริหารจัดการกองทุนพัฒนาหมู่บ้านรอบพื้นที่เหมืองแร่ พ.ศ.2559 และประกาศกรมอุตสาหกรรมพื้นฐานและการเหมืองแร่ เรื่อง แนวทางการบริหารจัดการกองทุนเฝ้าระวังสุขภาพชุมชนสำหรับโครงการเหมืองแร่ พ.ศ.2559 เพื่อให้การดำเนินงานของคณะกรรมการมวลชนสัมพันธ์เป็นไปด้วยความเรียบร้อย สอดคล้องกับวัตถุประสงค์ของบริษัทฯ ที่ต้องการส่งเสริมให้ทุกภาคส่วนที่เกี่ยวข้องเข้ามามีส่วนร่วมในการให้ความคิดเห็น เสนอแนะการประกอบกิจการเหมืองแร่ พร้อมกับร่วมบริหารจัดการกองทุนพัฒนาหมู่บ้านรอบพื้นที่เหมืองแร่และกองทุนเฝ้าระวังสุขภาพชุมชน เพื่อให้บริษัทฯ และชุมชนอยู่ร่วมกันอย่างเกื้อกูล ก่อให้เกิดการพัฒนาอย่างยั่งยืน ทางบริษัทฯ จึงขอประกาศดังนี้

ข้อ 1. ให้มี “คณะกรรมการมวลชนสัมพันธ์ บริษัท สหชาติเศรษฐกิจ จำกัด” ประกอบด้วย

1		กรรมการ
2		กรรมการ
3		กรรมการ
4		กรรมการ
5		กรรมการ
6		กรรมการ
7		กรรมการ
8		กรรมการ
9		กรรมการ
1		กรรมการ
1		กรรมการ
1		กรรมการ
1		กรรมการ
1		กรรมการ
1		กรรมการและเลขานุการ

ข้อ 2. ให้คณะกรรมการมวลชนสัมพันธ์ บริษัท สหชาติเศรษฐกิจ จำกัด ตามข้อ 1. มีอำนาจหน้าที่และความรับผิดชอบ ดังต่อไปนี้

(1). พิจารณาให้ความเห็นชอบ แก้ไข เพิ่มเติม ระเบียบบริหารกองทุนพัฒนาหมู่บ้านรอบพื้นที่เหมืองแร่ และกองทุนเฝ้าระวังสุขภาพชุมชน เพื่อเป็นกรอบการดำเนินงานของคณะกรรมการฯ รวมทั้งแต่งตั้งผู้มีอำนาจลงนามเบิกจ่ายงบประมาณ

(2). พิจารณาให้ความเห็นชอบแผนการดำเนินกิจกรรม หรือโครงการพัฒนาหมู่บ้านรอบพื้นที่เหมืองแร่ และการเบิกจ่ายงบประมาณกองทุนพัฒนาหมู่บ้านรอบพื้นที่เหมืองแร่ และกองทุนเฝ้าระวังสุขภาพชุมชน



(3). ตรวจสอบ เสนอแนะให้ความคิดเห็นผลการดำเนินงานของกองทุนพัฒนาหมู่บ้านรอบพื้นที่
เหมืองแร่ และกองทุนเฝ้าระวังสุขภาพชุมชน และรายงานผลการดำเนินงานให้กับหน่วยงานที่เกี่ยวข้อง
รับทราบ

(4). ประชาสัมพันธ์ข้อมูลโครงการ พร้อมทั้งตรวจสอบข้อร้องเรียนชุมชนว่าได้รับผลกระทบ
จากการประกอบกิจการโครงการเหมืองแร่ยับยั้งของบริษัท สหชาติเศรษฐกิจ จำกัด หากมีข้อร้องเรียน
จากชุมชนต้องติดตามการแก้ไขให้เป็นธรรมแก่ทุกฝ่าย จนแล้วเสร็จภายในระยะเวลาที่กำหนด

(5). ดำเนินการอื่นๆ ตามที่ได้รับมอบหมาย



เอกสารแนบ 16

อนุโมทนาบัตร

เล่มที่ ๑

อนุโมทนาบัตร

ขออนุโมทนา แต่

บริษัท สหชาติเคมส์ จำกัด



เลขที่ ๔

อยู่บ้านเลขที่ ๑๗๕ หมู่ ๒ ซอย ถนน แขวง/ตำบล กรุงเทพมหานคร
เขต/อำเภอ หนองบัว จังหวัด นครสวรรค์ เลขที่ประจำตัวผู้เสียภาษีอากร
ผู้บริจาคทรัพย์ในการ ร่วมทอดกฐิน วัด สหสามเจริญธรรม แขวง/ตำบล กรุงเทพมหานคร
เขต/อำเภอ หนองบัว จังหวัด นครสวรรค์ เลขที่ประจำตัวผู้เสียภาษีอากร
เป็นจำนวนเงิน ๒๐,๐๐๐ บาท สดางค์ (สดงหมื่นบาทถ้วน)

ขออำนาจคุณพระศรีรัตนตรัยและบุญกุศลที่บำเพ็ญนี้
จงอำนวยการให้ท่านเจริญด้วยอายุ วรรณะ สุขะ พละ ปฏิภาณ ธนสารสมบัติ ธรรมสารสมบัติ
ประสบแต่สิ่งอันพึงปรารถนาทุกทีพาราตริกกาลเทอญ
วันที่ ๒๗ เดือน ตุลาคม พ.ศ. ๒๕๖๗

ผู้รับเงิน

เจ้าอาวาส



อนุโมทนาบัตร

ขออนุโมทนาบุญ แต่

เล่มที่ ๑

เลขที่ ๔/๒๕๖๗

ผู้บริจาคเงินในการ บริจาค สหชาติ เจริญกิจ จำกัด วัด หนองกะเม่า
ตำบล ห้วยทอง อำเภอ หนองบัว จังหวัด นครสวรรค์
เป็นจำนวนเงิน ๒๐,๐๐๐ บาท - สี่ตัว (สองหมื่นบาทถ้วน)

ขออำนาจคุณพระศรีรัตนตรัยและบุญกุศลที่บำเพ็ญนี้
จงบันดาลให้ท่านเจริญด้วยอายุ วรรณะ สุขะ พละ ปฏิภาณ ธนสารสมบัติ
และประสบสิ่งอันพึงปรารถนาทุกทีพาราตริกาลเทอญ

วันที่ ๒๐ เดือน ตุลาคม พ.ศ. ๒๕๖๗

ผู้รับเงิน

เจ้าอาวาส

อนุโมทนาบัตร

อนุโมทนาบัตร

เล่มที่ ๑

ขออนุโมทนา แต่

เลขที่ ๑๔

บริษัท สหชาติเศรษฐกิจ จำกัด

ผู้บริจาค ทำนุบำรุงศาสนา ณ วัดสามัคคีธรรม

ตำบล ท่งทอง อำเภอ หนองน้ำ จังหวัด นครสวรรค์

เป็นจำนวนเงิน ๒๐,๐๐๐ บาท สดางค์ (สดงนพินนพาทกรอน)

ขออำนาจคุณพระศรีรัตนตรัย และบุญกุศลที่บำเพ็ญนี้ จงบันดาลให้ท่านเจริญด้วยอายุ
วรรณะ สุขะ พละ ปฏิภาณ ธนสารสมบัติ และประสบสิ่งอันพึงปรารถนาทุกทีพาราตริกาล เทอญ

วันที่ ๕ เดือน กรกฎาคม พ.ศ. ๒๕๖๗



ผู้รับเงิน

เล่มที่ ๑

เลขที่ ๒๘

วันที่ ๕ เดือน กรกฎาคม พ.ศ. ๒๕๖๗

อนุโมทนาบัตร

ขออนุโมทนา

แด่ นริศ สหชาติเศรษฐิกิจ จำกัด

ผู้บริจาคทรัพย์ จำนวน ๒๐,๐๐๐ บาท - สัจจรงค์ (สงฆ์ นามกตัญญู)

เพื่อการทำนุบำรุงศาสนา ณ วัด ท่าทองนารายณ์

ตำบล ท่าทอง อำเภอ ห้วยเม็ก จังหวัด นครสวรรค์

ขออำนาจคุณพระศรีรัตนตรัย และบุญกุศลที่บำเพ็ญนี้ คุ้มครองดูแลให้ท่านและครอบครัวเจริญด้วยอายุ วรรณะ สุขะ พละ ปฏิภาณ ธนสารสมบัติ และประสบผลสำเร็จในกิจการงาน ประการใด ๆ ตลอดกาลทุกเมื่อ เทอญ

ผู้รับเงิน

เจ้าอาวาส

ส

ย

เล่มที่ ๑

เลขที่ ๓/๒๕๖๗

อนุโมทนาบัตร

ขออนุโมทนาบุญแด่

บริษัท สหชาติเศรษฐกิจ จำกัด

ผู้บริจาคเงินในการ ทำนุบำรุงศาสนา วัด หลวงกะเปา
ตำบล ท่งทอง อำเภอ หลวงน้ำดี จังหวัด นครราชสีมา
เป็นจำนวนเงิน ๒๐,๐๐๐ บาท - สตางค์ (สองหมื่นบาทถ้วน)

ขออำนาจคุณพระศรีรัตนตรัยและบุญกุศลที่บำเพ็ญนี้
จงบันดาลให้ท่านเจริญด้วยอายุ วรรณะ สุขะ พละ ปฏิภาณ ธนสารสมบัติ
และประสบสิ่งอันพึงปรารถนาทุกประการเทอญ

วันที่ ๒๑ เดือน พฤษภาคม พ.ศ. ๒๕๖๗



ผู้รับเงิน

เจ้าอาวาส

บุ

ย

อนุโมทนาบัตร

อนุโมทนาบัตร

เล่มที่ ๑

ขออนุโมทนา แต่

เลขที่ ๒

บริษัท ศรีสวัสดิ์ประกันภัย จำกัด

ผู้บริจาค วรรณชาติจิณสัมปคัตถ์ ณ วัดวังมาฆาภิบาล

ตำบล ท่าช้าง อำเภอ ทนงบุรี จังหวัด นครศรีธรรมราช

เป็นจำนวนเงิน ๒๐,๐๐๐ บาท - สิบ (สองหมื่นบาทถ้วน)

ขออำนาจคุณพระศรีรัตนตรัย และบุญกุศลที่บำเพ็ญนี้ จงบันดาลให้ท่านเจริญด้วยอายุ
วรรณะ สุขะ พละ ปฏิภาณ ธนสารสมบัติ และประสบสิ่งอันพึงปรารถนาทุกทีพาราตริกาล เทอญ

วันที่ ๒๗ เดือน ตุลาคม พ.ศ. ๒๕๖๗

ผู้รับเงิน

อนุโมทนาบัตร

เล่มที่ 1

เลขที่ 2

ขออนุโมทนาบุญแด่

บริษัท สหชาติเศรษฐกิจ จำกัด

ผู้บริจาคเงินในการทำนุบำรุงศาสนา วัด ทนฺตเสวณ

ตำบล ท่งกลม อำเภอ ทนฺตเสวณ จังหวัด นครราชสีมา

เป็นจำนวนเงิน 20,000 บาท - สี่พัน (สองหมื่นบาทถ้วน)

ขออำนาจคุณพระศรีรัตนตรัยและบุญกุศลที่บำเพ็ญนี้
จงบันดาลให้ท่านเจริญด้วยอายุ วรรณะ สุขะ พละ ปฏิภาณ ธนสารสมบัติ
และสมสิ่งอันพึงปรารถนาทุกทีพาราตริกกาลเทอญฯ

เดือน มิถุนายน พ.ศ. ๒๕๖๗



ผู้รับเงิน

เจ้าอาวาส



ใบรับเงินบริจาค

ระบบบริจาคอิเล็กทรอนิกส์ (e-Donation) กรมสรรพากร

เลขที่ 0994002135171-2567-A0000006

ผู้บริจาค	บริษัทสหชาติเศรษฐกิจ จำกัด เลขประจำตัวประชาชน / เลขประจำตัวผู้เสียภาษีอากร [REDACTED]
หน่วยรับบริจาค	วัดทรัพย์สวรรค์ ตำบล/แขวง กุ้งทอง อำเภอ/เขต หนองบัว จังหวัด นครสวรรค์ เลขประจำตัวหน่วยรับบริจาค 0 9940 02135 17 1
วันที่บริจาค	27 ตุลาคม 2567
จำนวนเงินบริจาค	20,000.00 บาท (สองหมื่นบาทถ้วน)

DN: 6d4f3fc4

[REDACTED]
ผู้มีอำนาจลงนาม

วันเดือนปีที่ขอพิมพ์

31 ตุลาคม 2567 17:58:43

- หมายเหตุ : 1. ข้อมูลบริจาคของท่านได้บันทึกไว้ในระบบบริจาคอิเล็กทรอนิกส์ (e-Donation) ท่านสามารถตรวจสอบได้ที่เว็บไซต์กรมสรรพากร (www.rd.go.th)
2. กรมสรรพากรเป็นเพียงผู้ให้บริการระบบบริจาคอิเล็กทรอนิกส์ (e-Donation) กรณีที่ท่านต้องการแก้ไข หรือยกเลิกหรือสอบถามเกี่ยวกับรายการบริจาคของท่านสามารถสอบถามได้ที่หน่วยรับบริจาคที่ท่านทำรายการ

เล่มที่ 1

เลขที่

อนุโมทนาบัตร

ขออนุโมทนา แก่

บริษัท สหชาติเศรษฐกิจ จำกัด

อยู่บ้านเลขที่ ๑๓๔ หมู่ ๒ ซอย ถนน แขวง/ตำบล
เขต/อำเภอ นนทบุรี จังหวัด นครสวรรค์ เลขที่ประจำตัวผู้เสียภาษีอากร
ผู้บริจาคทรัพย์ในการ รังษาดอกไม้ วัด หนองส.เอ็ง แขวง/ตำบล ทุ่งทอง
เขต/อำเภอ นนทบุรี จังหวัด นครสวรรค์ เลขที่ประจำตัวผู้เสียภาษีอากร
เป็นจำนวนเงิน ๒๐,๐๐๐ บาท - สดางค์ (สองหมื่นบาทถ้วน)

ขออำนาจคุณพระศรีรัตนตรัยและบุญกุศลที่บำเพ็ญนี้
จงอำนวยพรให้ท่านเจริญด้วยอายุ วรรณะ สุขะ พละ ปฏิภาณ ธนสารสมบัติ ธรรมสารสมบัติ
ประสบแต่สิ่งอันพึงปรารถนาทุกทีพาราตริกาลเทอญ
วันที่ ๒๐ เดือน ตุลาคม พ.ศ ๒๕๖๓

ผู้รับเงิน

เจ้าอาวาส

เล่มที่ ๑

เลขที่ ๑๖

อนุโมทนาบัตร

ขออนุโมทนา แก่

บริษัท สรรพทรัพย์ จำกัด

อยู่บ้านเลขที่ ๑๓๔

หมู่ ๒ ซอย

ถนน

แขวง/ตำบล ท่งทอง

เขต/อำเภอ นนทบุรี

จังหวัด นครสวรรค์

เลขที่ประจำตัวผู้เสียภาษีอากร

ผู้บริจาคทรัพย์ในการ ร่วมทอดผ้า

วัด ท่งทองวราราม

แขวง/ตำบล ท่งทอง

เขต/อำเภอ นนทบุรี

จังหวัด นครสวรรค์

เลขที่ประจำตัวผู้เสียภาษีอากร

เป็นจำนวนเงิน ๒๐,๐๐๐

บาท - สตางค์ (สองหมื่นบาทถ้วน)

ขออำนาจคุณพระศรีรัตนตรัยและบุญกุศลที่บำเพ็ญนี้
จงอำนวยการให้ท่านเจริญด้วยอายุ วรรณะ สุขะ พละ ปฏิภาณ ธนสารสมบัติ ธรรมสารสมบัติ
ประสบแต่สิ่งอันดีปรารถนาทุกประการเทอญ

วันที่ ๓

เดือน

พ.ศ. ๒๕๖๗

ผู้รับเงิน

เจ้าอาวาส

เล่มที่ ๑

เลขที่

อนุโมทนาบัตร

ขออนุโมทนา แต่

บริษัท สหชาติเคมสิริ จำกัด

อยู่บ้านเลขที่ ๑๓๕ หมู่ ๒ ซอย ถนน แขวง/ตำบล ตำบล

เขต/อำเภอ นนทบุรี จังหวัด นครสวรรค์ เลขที่ประจำตัวผู้เสียภาษีอากร

ผู้บริจาคทรัพย์ในการ ร่วมทอดกฐิน วัด บ้านคลองธรรมวังนี้ แขวง/ตำบล ตำบล

เขต/อำเภอ นนทบุรี จังหวัด นครสวรรค์ เลขที่ประจำตัวผู้เสียภาษีอากร

เป็นจำนวนเงิน ๒๐,๐๐๐ บาท สตางค์ (สองพันบาทถ้วน)

ขออำนาจคุณพระศรีรัตนตรัยและบุญกุศลที่บำเพ็ญนี้

จงอำนวยการให้ท่านเจริญด้วยอายุ วรรณะ สุขะ พละ ปฏิภาณ ธนสารสมบัติ ธรรมสารสมบัติ

ประสบแต่สิ่งอันพึงปรารถนาทุกทีพาราตริกาลเทอญ

วันที่ ๒๐ เดือน พฤษภาคม พ.ศ. ๒๕๖๓

ผู้รับเงิน

เจ้าอาวาส

เล่มที่ ๐๓

เลขที่ ๐๓

อนุโมทนาบัตร

ขออนุโมทนา แก่

บริษัท สหชาติเคมิกส์ จำกัด

อยู่บ้านเลขที่ ๑๓๕ หมู่ ๒ ซอย ถนน แขวง/ตำบล ท้อง
เขต/อำเภอ หนองน้ำ จังหวัด นครสวรรค์ เลขที่ประจำตัวผู้เสียภาษีอากร
ผู้บริจาคทรัพย์ในการ ร่มกมลกรสิน วัด หนองปรือ แขวง/ตำบล ท้อง
เขต/อำเภอ หนองน้ำ จังหวัด นครสวรรค์ เลขที่ประจำตัวผู้เสียภาษีอากร
เป็นจำนวนเงิน ๒๐,๐๐๐ บาท สดางค์ (สองหมื่นบาทถ้วน)

ขออำนาจคุณพระศรีรัตนตรัยและบุญกุศลที่บำเพ็ญนี้

จงอำนวยการให้ท่านเจริญด้วยอายุ วรรณะ สุขะ พละ ปฏิภาณ ธนสารสมบัติ ธรรมสารสมบัติ

ประสบแต่สิ่งอันพึงปรารถนาทุกทีพาราตริ

วันที่ ๑๙ เดือน ตุลาคม

ผู้รับเงิน



ใบรับเงินบริจาค

ระบบบริจาคอิเล็กทรอนิกส์ (e-Donation) กรมสรรพากร

เลขที่ 0994002135171-2567-A0000006

ผู้บริจาค	บริษัทสหชาติเศรษฐกิจ จำกัด เลขประจำตัวประชาชน / เลขประจำตัวผู้เสียภาษีอากร [REDACTED]
หน่วยรับบริจาค	วัดทรัพย์สวรรค์ ตำบล/แขวง กู่ทอง อำเภอ/เขต หนองบัว จังหวัด นครสวรรค์ เลขประจำตัวหน่วยรับบริจาค 0 9940 02135 17 1
วันที่บริจาค	27 ตุลาคม 2567
จำนวนเงินบริจาค	20,000.00 บาท (สองหมื่นบาทถ้วน)

DN: 6d4f3fc4

[REDACTED]
ผู้มีอำนาจลงนาม

วันเดือนปีที่ขอพิมพ์

31 ตุลาคม 2567 17:58:43

- หมายเหตุ : 1. ข้อมูลบริจาคของท่านได้บันทึกไว้ในระบบบริจาคอิเล็กทรอนิกส์ (e-Donation) ท่านสามารถตรวจสอบได้ที่เว็บไซต์กรมสรรพากร (www.rd.go.th)
2. กรมสรรพากรเป็นเพียงผู้ให้บริการระบบบริจาคอิเล็กทรอนิกส์ (e-Donation) กรณีที่ท่านต้องการแก้ไข หรือยกเลิกหรือสอบถามเกี่ยวกับรายการบริจาคของท่านสามารถสอบถามได้ที่หน่วยรับบริจาคที่ท่านทำรายการ



เล่มที่ ๒

เลขที่ ๑๕

อนุโมทนาบัตร

ขออนุโมทนาแด่

บริษัท สหาคิณศาสตร์ จำกัด

ผู้บริจาคเงินในการ ร่วมทอดกฐิน

วัดทุ่งทอง ตำบลทุ่งทอง อำเภอหนองบัว จังหวัดนครสวรรค์

เป็นจำนวนเงิน ๒๐,๐๐๐ บาท สดางค์ (สองหมื่นบาทถ้วน)

ขออำนาจคุณพระศรีรัตนตรัยและบุญกุศลที่บำเพ็ญนี้ จงบันดาลให้ท่านเจริญด้วยอายุ
วรรณะ สุขะ พละ ปฏิภาณ ธนสารสมบัติ และประสบสิ่งอันพึงปรารถนาทุกทีพาราตริกกาลเทอญฯ

วันที่ ๒๖ เดือน ธันวาคม พ.ศ. ๒๕๖๗

ผู้รับเงิน

เจ้าอาวาส



๑/๒๕๖๓

อนุโมทนาบัตร

อนุโมทนาบัตรนี้ ขอมอบให้ไว้เพื่อแสดงว่า

บริษัท สหชาติเศรษฐกิจ จำกัด

ได้บริจาค

เงินสนับสนุน ทุนการศึกษา จำนวน ๓๑๑,๐๐๐ บาท (สามแสนหนึ่งหมื่นหนึ่งพันบาทถ้วน)

ให้เป็นสมบัติของ..... โรงเรียนสหชาติเศรษฐกิจวิทยา..... และได้รับไว้เรียบร้อยแล้ว

จึงขอมอบอนุโมทนาบัตรฉบับนี้ไว้เป็นสำคัญ

ขอให้มีความสุขสวัสดิ์เจริญเทอญ

ให้ไว้ ณ วันที่ ๒๓ เดือน พฤษภาคม พ.ศ. ๒๕๖๓

ผู้อำนวยการ โรงเรียนสหชาติเศรษฐกิจวิทยา

เล่มที่ ๑

เลขที่ ๐๐๕

อนุโมทนาบัตร

ขออนุโมทนาบุญ

แต่ บริษัท สหชาติ เจริญกิจ

ผู้บริจาคทรัพย์ จำนวน ๒๐,๐๐๐ บาท - สดางค์ (สองหมื่นบาทถ้วน)

เพื่อการ บำรุงศาสนสถาน ณ วัด สหชาติประชาธรรม

ตำบล ห่างทอง อำเภอ ขนอมบัว จังหวัด นครสวรรค์

ขออำนาจคุณพระศรีรัตนตรัย และบุญกุศลที่บำเพ็ญนี้

จงดลบันดาลให้ท่านและครอบครัวเจริญด้วย อายุ วรรณะ สุขะ พละ ปฏิภาณ ธนสารสมบัติ

และประสบสิ่งอันพึงปรารถนา ตลอดกาลทุกเมื่อ เทอญ

วันที่ ๓ เดือน พฤษภาคม พ.ศ. ๒๕๖๒

ผู้รับเงิน

ทำบุญ มีกรรมสุข



เล่มที่ ๒

เลขที่ ๑๗

อนุโมทนาบัตร

ขออนุโมทนา แต่

บริษัท สหชาติเคมิคอล จำกัด

ผู้บริจาคเงินในการ สันสนุนหลวงว้าง วัดท่าทอง

วัดท่าทอง ตำบลท่าทอง อำเภอหนองบัว จังหวัดนครสวรรค์

เป็นจำนวนเงิน ๔,๓๘๐ บาท - สดางค์ (รั้งที่สามได้สมแปดสิบนาถกัณ)

ขออำนาจคุณพระศรีรัตนตรัยและบุญกุศลที่บำเพ็ญนี้ จงบันดาลให้ท่านเจริญด้วยอายุ วรรณะ สุขะ พละ ปฏิภาณ ธนสารสมบัติ และประสบสิ่งอันพึงปรารถนาทุกทีพาราตริกาลเทอญฯ

วันที่ ๑๕ เดือน พฤษภาคม พ.ศ. ๒๕๖๗

ผู้รับเงิน

เจ้าอาวาส

เล่มที่ ๑๒

เลขที่ ๑๔/๖๗

อนุโมทนาบัตร

ขออนุโมทนา แก่

บริษัท เจริญวิทย์เทรดดิ้ง จำกัด

อยู่บ้านเลขที่ ๑๗๔ หมู่ ๕ ซอย ถนน แขวง/ตำบล บางพล
เขต/อำเภอ หนองปรือ จังหวัด นนทบุรี เลขที่ประจำตัวผู้เสียภาษีอากร
ผู้บริจาคทรัพย์ในการ ทอดกฐินสามัคคี วัด ไทรทอง แขวง/ตำบล บางพล
เขต/อำเภอ หนองปรือ จังหวัด นนทบุรี เลขที่ประจำตัวผู้เสียภาษีอากร
เป็นจำนวนเงิน ๒๐,๐๐๐ บาท - สดางค์ (สองหมื่นบาทถ้วน)

ขออำนาจคุณพระศรีรัตนตรัยและบุญกุศลที่บำเพ็ญนี้

จงอำนวยการให้ท่านเจริญด้วยอายุ วรรณะ สุขะ พละ ปฏิภาณ ธนสารสมบัติ ธรรมสารสมบัติ
ประสบแต่สิ่งอันพึงปรารถนาทุกประการเทอญ

วันที่ ๑๐ เดือน พฤษภาคม พ.ศ. ๒๕๖๗

ผู้รับเงิน

เจ้าอาวาส

อนุโมทนาบัตร

เล่มที่ ๑

ขออนุโมทนา แต่

เลขที่ ๒

บริษัท สหชาติเศรษฐกิจ จำกัด

ผู้บริจาค ทำนารังศาสนา วัดบ้านคลอง

ตำบล ทุ่งคอง อำเภอ หหมงมั่ง จังหวัด นครราชสีมา

เป็นจำนวนเงิน ๒๐,๐๐๐ บาท - สดางค์ (สองหมื่นบาทถ้วน)

ขออำนาจคุณพระศรีวิรัตนตรัย และบุญกุศลที่บำเพ็ญนี้ จงบันดาลให้ท่านเจริญด้วยอายุ
วรรณะ สุขะ พละ ปฏิภาณ ธนสารสมบัติ และประสบสิ่งอันพึงปรารถนาทุกทีพาราตริกาล เทอญ

วันที่ ๒๐ เดือน กรกฎาคม พ.ศ. ๒๕๖๗

ผู้รับเงิน



อนุโมทนาบัตร ขออนุโมทนาแด่

เล่มที่ ๒

เลขที่ ๑๑

บริษัท สหชาติเศรษฐกิจ จำกัด

ผู้บริจาคเงินในการ ทำนบบำรุงศาสนา

วัดทุ่งทอง ตำบลทุ่งทอง อำเภอหนองบัว จังหวัดนครสวรรค์

เป็นจำนวนเงิน ๒๐,๐๐๐ บาท - สดางค์ (สองหมื่นบาทถ้วน)

ขออำนาจคุณพระศรีรัตนตรัยและบุญกุศลที่บำเพ็ญนี้ จงบันดาลให้ท่านเจริญด้วยอายุ
วรรณะ สุขะ พละ ปฏิภาณ ธนสารสมบัติ และประสบสิ่งอันพึงปรารถนาทุกทีพาราตริกกาลเทอญฯ

วันที่ ๒๐ เดือน กรกฎาคม

พ.ศ.

ผู้รับเงิน



๑

๒

เล่มที่ 1

เลขที่ 5

อนุโมทนาบัตร

ขออนุโมทนาบุญแด่

บริษัท สหราชศีลธรรม จำกัด

ผู้บริจาคเงินในการ ทำนุบำรุงศาสนา วัด ทรัพย์มั่งคั่ง

ตำบล ท่งทอง อำเภอ นนทบุรี จังหวัด นครสวรรค์

เป็นจำนวนเงิน 20,000 บาท สี่ตัว (สดงหมีหมากว้น)

ขออำนาจคุณพระศรีรัตนตรัยและบุญกุศลที่บำเพ็ญนี้
จงบันดาลให้ท่านเจริญด้วยอายุ วรรณะ สุขะ พละ ปฏิภาณ ธนสารสมบัติ
และประสบสิ่งอันพึงปรารถนาทุกทีพาราตริกาลเทอญ

วันที่ 21 เดือน กรกฎาคม พ.ศ. 2567

ผู้มอบเงิน

๒.๑ เจ้าอาวาส

อนุโมทนาบัตร

๓

๔

เล่มที่ ๐๓

เลขที่ ๑๑

อนุโมทนาบัตร

ขออนุโมทนา แก่

บริษัท สหชาติเศรษฐกิจ จำกัด

อยู่บ้านเลขที่ ๑๓๕ หมู่ ๒ ซอย - ถนน - แขวง/ตำบล ท่าวทอง

เขต/อำเภอ หนองบัว จังหวัด นครสวรรค์ เลขที่ประจำตัวผู้เสียภาษีอากร

บริจาคทรัพย์ในการทำนุบำรุงศาสนา วัด หนองบัว แขวง/ตำบล ท่าวทอง

เขต/อำเภอ หนองบัว จังหวัด นครสวรรค์ เลขที่ประจำตัวผู้เสียภาษีอากร

เป็นจำนวนเงิน ๒๐,๐๐๐ บาท - สตางค์ (สองหมื่นบาทถ้วน -)

ขออำนาจคุณพระศรีรัตนตรัยและบุญกุศลที่บำเพ็ญนี้

จงอำนวยพรให้ท่านเจริญด้วยอายุ วรรณะ สุขะ พละ ปฏิภาณ ธนสารสมบัติ

ประสบแต่สิ่งอันพึงปรารถนาทุกทีพาราต

วันที่ ๒๑ เดือน กรกฎาคม

ผู้รับเงิน



เล่มที่ ๑

เลขที่ ๐๐๔

ขออนุโมทนาบุญ

แด่ บริษัทสหชาติเทรดดิ้ง จำกัด

ผู้บริจาคทรัพย์ จำนวน ๒๐,๐๐๐ บาท - สดางค์ (สองหมื่นบาทถ้วน)
เพื่อการ ทำนุบำรุงพระศาสนา ณ วัดศรีสังฆาล์ประชาราม
ตำบล ท่าทอง อำเภอ นนทบุรี จังหวัด นครสวรรค์

ขออำนาจคุณพระศรีรัตนตรัย และบุญกุศลที่บำเพ็ญนี้

จงบันดาลให้ท่านและครอบครัวเจริญด้วย อายุ วรรณะ สุขะ พละ ปฏิภาณ ธนสารสมบัติ

และประสบสิ่งอันพึงปรารถนา ตลอดกาลทุกเมื่อ เทอญ

วันที่ ๒๐ เดือน กรกฎาคม พ.ศ. ๒๕๕๓

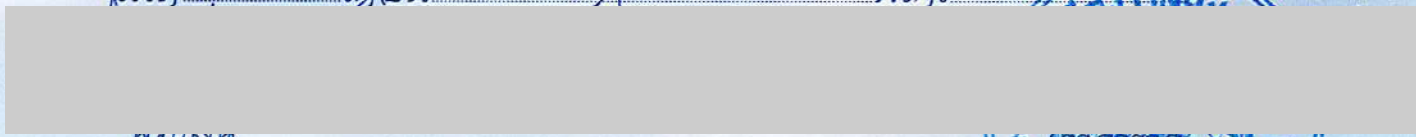

ทำบุญ มีความสุข





เลขที่ ปอ.๐๐๕/๒๕๖๗

อนุโมทนาบัตร

โรงเรียนประชาอุปถัมภ์ สำนักงานเขตพื้นที่การศึกษาประถมศึกษานครสวรรค์ เขต ๓
ให้ไว้เพื่อแสดงว่า

บริษัทสหชาติเศรษฐกิจ จำกัด

ได้ให้ความอนุเคราะห์ สนับสนุนเงินเป็นจำนวน ๓,๐๐๐ บาท (สามพันบาทถ้วน)
ในการสนับสนุนเงิน เพื่อใช้ในการมอบทุนการศึกษาให้กับนักเรียนโรงเรียนประชาอุปถัมภ์
จึงมอบใบอนุโมนาฉบับนี้ไว้เป็นสำคัญ

ขออำนวยการให้ท่านมีแต่ความสุขและความเจริญด้วย อายุ วรรณะ สุขะ พละ
ตลอดกาลนาน ปราศจากสิ่งใดจงสำเร็จความปรารถนานั้นทุกประการ
วันที่ ๒๖ เดือน กรกฎาคม พุทธศักราช ๒๕๖๗

ผู้อำนวยการโรงเรียนประชาอุปถัมภ์

๑

๗

เล่มที่ ๑

เลขที่ ๗

อนุโมทนาบัตร

ขออนุโมทนาบุญ แต่

บริษัท ส่นชาติเศรษฐกิจ จำกัด

ผู้บริจาคเงินในการ ทำนุบำรุงศาสนา วัด เขามั่นแก้วนาราม

ตำบล ทงทอง อำเภอ หนองบัว จังหวัด นครสวรรค์

เป็นจำนวนเงิน ๒๐,๐๐๐ บาท - สี่ตัว (สองหมื่นบาทถ้วน)

ขออำนาจคุณพระศรีรัตนตรัยและบุญกุศลที่บำเพ็ญนี้
จงบันดาลให้ท่านเจริญด้วยอายุ วรรณะ สุขะ พละ ปฏิภาณ ธนสารสมบัติ
และประสบสิ่งอันพึงปรารถนาทุกทีพาราตริกาลเทอญ

วันที่ ๒๙ เดือน มิถุนายน พ.ศ. ๒๕๖๓

ผู้รับเงิน

อนุโมทนาบัตร

๑

๗



เล่มที่ ๒
เลขที่ ๑๒

อนุโมทนาบัตร ของอนุโมทนา แต่

น.ล.ก. สหชาติเสนาบดี

ผู้บริจาคเงินในการ สร้างอาคารที่สงฆ์ของภิกษุ

วัดทุ่งทอง ตำบลทุ่งทอง อำเภอหนองบัว จังหวัดนครสวรรค์

เป็นจำนวนเงิน ๑๖๕,๔๑๘ บาท สดางค์ (หนึ่งแสนหกหมื่นห้าพันสี่ร้อยสิบแปดบาทถ้วน)

ขออำนาจคุณพระศรีรัตนตรัยและบุญกุศลที่บำเพ็ญนี้ จงบันดาลให้ท่านเจริญด้วยอายุ
วรรณะ สุขะ พละ ปฏิภาณ ธนสารสมบัติ และประสบสิ่งอันพึงปรารถนาทุกทีพาราตริกกาลเทอญฯ

วันที่ ๑๘ เดือน ตุลาคม พ.ศ. ๒๕๖๗

ผู้รับเงิน



๙

๙

เล่มที่ ๑

เลขที่ ๙

อนุโมทนาบัตร

ขออนุโมทนาบุญแด่

บริษัท สหรัทธาเศรษฐกิจ จำกัด

ผู้บริจาคเงินในการ ทอดกฐิน วัด เขมเพ็กแก่นนาราช

ตำบล ทุ่งทอง อำเภอ ทนดงมณี จังหวัด นครสวรรค์

เป็นจำนวนเงิน ๒๐,๐๐๐ บาท - สดางค์ (สดงหมื่นบาทถ้วน)

ขออำนาจคุณพระศรีรัตนตรัยและบุญกุศลที่บำเพ็ญนี้
จงบันดาลให้ท่านเจริญด้วยอายุ วรรณะ สุขะ พละ ปฏิภาณ ธนสารสมบัติ

และประสบสิ่งอันพึงปรารถนาทุกทีพาราตริกาลเทอญ

วันที่ ๒๗ เดือน ตุลาคม

ผู้รับเงิน

อนุโมทนาบัตร

๙

สุ

ย

เล่มที่ ๑

เลขที่ ๖

อนุโมทนาบัตร

ขออนุโมทนาบุญแด่

บริษัท สหชาติเศรษฐกิจ จำกัด

ผู้มีบริจาคเงินในการ ทดถุกสิน

วัด ทรัพย์มัย

ตำบล ท่งทอง

อำเภอ ทนดง

จังหวัด นครสวรรค์

เป็นจำนวนเงิน ๒๐,๐๐๐ บาท - สี่ตัว (สองหมื่นบาทถ้วน)

ขออำนาจคุณพระศรีรัตนตรัยและบุญกุศลที่นำเพ็ญนี้

จงบันดาลให้ท่านเจริญด้วยอายุ วรรณะ สุขะ พละ ปฏิภาณ ธนสารสมบัติ

และประสบสิ่งอันพึงปรารถนาทุกทีพาราตริกาลเทอญ

วันที่ ๒๕ เดือน ตุลาคม พ.ศ. ๒๕๖๓

ผู้รับเงิน

อ.ก. เจ้าอาวาส

บุ

ย

อนุโมทนาบัตร



อนุโมทนาบัตร

โรงเรียนประชาอุปถัมภ์ สำนักงานเขตพื้นที่การศึกษาประถมศึกษานครสวรรค์ เขต ๓
ให้ไว้เพื่อแสดงว่า

บริษัท สหชาติเศรษฐกิจ จำกัด

ได้ให้ความอนุเคราะห์ สนับสนุนเงินเป็นจำนวน ๑๐๐,๐๐๐ บาท (หนึ่งแสนบาทถ้วน)
ในการสนับสนุนเงิน เพื่อใช้ในการจัดโครงการจ้างครูและบุคลากรทางการศึกษา ของโรงเรียนประชาอุปถัมภ์
จึงมอบใบอนุโมนาฉบับนี้ไว้เป็นสำคัญ

ขออำนวยการให้ท่านมีแต่ความสุขและความเจริญด้วย อายุ วรรณะ สุขะ พละ
ตลอดกาลนาน ปราศจากสิ่งใดจงสำเร็จความปรารถนานั้นทุกประการ
วันที่ ๓๑ เดือน พฤษภาคม พุทธศักราช ๒๕๖๗

ครุชำนาญการ รักษาการในตำแหน่ง ผู้อำนวยการโรงเรียนประชาอุปถัมภ์



เล่มที่ ๑

เลขที่ ๐๐๖

อนุโมทนาบัตร

ขออนุโมทนาบุญ

แต่ บริจาคสังฆทานเสนาสนะกิจ จำกัด

ผู้บริจาคทรัพย์ จำนวน ๔,๓๘๐ บาท - สดางค์ (สี่พันสามร้อยแปดสิบบาท)

เพื่อการ สำนึกคุณคุณ ๑ ณ วัด สังฆทานประชารวม

ตำบล กุ้งทอง อำเภอ ขนอมบุรี จังหวัด นครสวรรค์

ขออำนาจคุณพระศรีรัตนตรัย และบุญกุศลที่บำเพ็ญนี้

จงดลบันดาลให้ท่านและครอบครัวเจริญด้วย อายุ วรรณะ สุขะ พละ ปฏิภาณ ธนสารสมบัติ

และประสบสิ่งอันพึงปรารถนา ตลอดกาลทุกเมื่อ เทอญ

วันที่ ๑๔ เดือน พฤศจิกายน พ.ศ. ๒๕๖๓

ผู้รับเงิน

ทำบุญ มีกรรมสุข



ที่ ศธ ๐๔๐๗๕.๑๖๐/๐๖๘



โรงเรียนประชาอุปถัมภ์ หมู่ที่ ๔
ตำบลทุ่งทอง อำเภอนองบัว
จังหวัดนครสวรรค์ ๖๐๑๑๐

๓๑ พฤษภาคม ๒๕๖๗

เรื่อง ขอบขอบคุณ

เรียน ผู้จัดการ บริษัทสหชาติเศรษฐกิจ จำกัด

ตามที่บริษัทสหชาติเศรษฐกิจ จำกัด ได้มอบเงินสนับสนุน จำนวน ๑๐๐,๐๐๐ บาท (หนึ่งแสนบาทถ้วน) ให้กับโรงเรียนประชาอุปถัมภ์ เพื่อใช้ในการจัดโครงการจ้างครูและบุคลากรทางการศึกษา นั้น

บัดนี้ โรงเรียนประชาอุปถัมภ์ ได้รับเงินจำนวนดังกล่าวเรียบร้อยแล้ว จึงขอขอบคุณในความอนุเคราะห์ของท่านเป็นอย่างยิ่ง และหวังว่าจะได้รับความอนุเคราะห์จากท่านอีกในโอกาสต่อไป

จึงเรียนมาเพื่อทราบและขอขอบพระคุณมา ณ โอกาสนี้

ขอแสดงความนับถือ



ครูชำนาญการ รักษาการในตำแหน่ง
ผู้อำนวยการโรงเรียนประชาอุปถัมภ์

สถานศึกษา โรงเรียนประชาอุปถัมภ์
โทร. ๐๙-๘๑๘๕-๕๖๗๔ ผู้อำนวยการสถานศึกษา
โทร. ๐๙-๕๓๒๓-๖๐๓๖ เจ้าหน้าที่ธุรการโรงเรียน
Email : ๖๐๐๓๐๐๓@nswm.go.th



ที่ ศธ ๐๔๐๗๕.๑๖๐/๑๔๗

โรงเรียนประชาอุปถัมภ์ หมู่ที่ ๔
ตำบลทุ่งทอง อำเภอนองบัว
จังหวัดนครสวรรค์ ๖๐๑๑๐

๒๘ ตุลาคม ๒๕๖๗

เรื่อง ขอขอบคุณ

เรียน ผู้จัดการ บริษัทสหชาติเศรษฐกิจ จำกัด

ตามที่บริษัทสหชาติเศรษฐกิจ จำกัด ได้มอบเงินสนับสนุน จำนวน ๑๑๓,๓๓๒ บาท (หนึ่งแสนหนึ่งหมื่นสามพันสามร้อยสามสิบสองบาทถ้วน) ให้กับโรงเรียนประชาอุปถัมภ์ เพื่อใช้ในการปรับปรุงอาคารสถานที่ นั้น

บัดนี้ โรงเรียนประชาอุปถัมภ์ ได้รับเงินจำนวนดังกล่าวเรียบร้อยแล้ว จึงขอขอบคุณในความอนุเคราะห์ของท่านเป็นอย่างยิ่ง และหวังว่าจะได้รับความอนุเคราะห์จากท่านอีกในโอกาสต่อไป

จึงเรียนมาเพื่อทราบและขอขอบพระคุณมา ณ โอกาสนี้

ขอแสดงความนับถือ

ผู้อำนวยการโรงเรียนประชาอุปถัมภ์

สถานศึกษา โรงเรียนประชาอุปถัมภ์

โทร. ๐๙-๘๑๘๕-๕๖๗๔ ผู้อำนวยการสถานศึกษา

โทร. ๐๙-๕๓๒๓-๖๐๓๖ เจ้าหน้าที่ธุรการโรงเรียน

Email : ๖๐๐๓๐๐๓@nswt.go.th

“ เรียนดี มีความสุข ”



ที่ ศธ ๐๔๐๗๕.๑๖๐/๑๔๗

โรงเรียนประชาอุปถัมภ์ หมู่ที่ ๕
ตำบลทุ่งทอง อำเภอนองบัว
จังหวัดนครสวรรค์ ๖๐๑๑๐

๒๘ ตุลาคม ๒๕๖๗

เรื่อง ขอบขอบคุณ

เรียน ผู้จัดการ บริษัทสหชาติเศรษฐกิจ จำกัด

ตามที่บริษัทสหชาติเศรษฐกิจ จำกัด ได้มอบเงินสนับสนุน จำนวน ๑๑๓,๓๓๒ บาท (หนึ่งแสนหนึ่งหมื่นสามพันสามร้อยสามสิบสองบาทถ้วน) ให้กับโรงเรียนประชาอุปถัมภ์ เพื่อใช้ในการปรับปรุงอาคารสถานที่ นั้น

บัดนี้ โรงเรียนประชาอุปถัมภ์ ได้รับเงินจำนวนดังกล่าวเรียบร้อยแล้ว จึงขอขอบคุณในความอนุเคราะห์ของท่านเป็นอย่างยิ่ง และหวังว่าจะได้รับความอนุเคราะห์จากท่านอีกในโอกาสต่อไป

จึงเรียนมาเพื่อทราบและขอขอบพระคุณมา ณ โอกาสนี้

ขอแสดงความนับถือ

ผู้อำนวยการโรงเรียนประชาอุปถัมภ์

สถานศึกษา โรงเรียนประชาอุปถัมภ์

โทร. ๐๙-๘๑๘๕-๕๖๗๔ ผู้อำนวยการสถานศึกษา

โทร. ๐๙-๕๓๒๓-๖๐๓๖ เจ้าหน้าที่ธุรการโรงเรียน

Email : ๖๐๐๓๐๐๓@nsw.go.th

“ เรียนดี มีความสุข ”

ที่ ศธ ๐๔๐๗๕.๒๒๐/๐๗๙



โรงเรียนสหชาติเศรษฐกิจวิทยา หมู่ที่ ๒
ต.ทุ่งทอง อ.หนองบัว จ.นครสวรรค์
๖๐๑๑๐

๑๐ มิถุนายน ๒๕๖๗

เรื่อง ขอขอบคุณ

เรียน ผู้จัดการ บริษัท สหชาติเศรษฐกิจ จำกัด

สิ่งที่ส่งมาด้วย ใบประกาศเกียรติคุณบัตร

จำนวน ๑ ฉบับ

ตามที่โรงเรียนสหชาติเศรษฐกิจวิทยา ได้รับความอนุเคราะห์จากบริษัท สหชาติเศรษฐกิจ จำกัด ในการสนับสนุน เงินทุนการศึกษาสำหรับนักเรียนที่มีผลการเรียนเฉลี่ยตั้งแต่ ๓.๓๐ ขึ้นไป ประจำปี ๒๕๖๖ นั้น

บัดนี้ โรงเรียนสหชาติเศรษฐกิจวิทยา ได้รับเงินทุนการศึกษา จำนวน ๓๑๑,๐๐๐ บาท (สามแสนหนึ่งหมื่นหนึ่งพันบาทถ้วน) จากทางบริษัทฯ เรียบร้อยแล้ว จึงขอขอบพระคุณเป็นอย่างสูงมา ณ โอกาสนี้ และทางโรงเรียนหวังเป็นอย่างยิ่งว่าจะได้รับความอนุเคราะห์จากท่านในโอกาสต่อไป

จึงเรียนมาเพื่อโปรดทราบ

ขอแสดงความนับถือ



ผู้อำนวยการโรงเรียนสหชาติเศรษฐกิจวิทยา

โรงเรียน

โทร. ๐-๕๖๘๘-๐๑๗๙ , ๐๘๔-๘๑๕-๖๔๖๘

ธุรการ ๐๘๗-๑๙๙-๔๙๙๒

ที่ นว ๐๔๑๙ / ๒๕๖



สำนักงานพัฒนาชุมชนอำเภอหนองบัว
ถนนหนองบัว – ชุมแสง นว ๖๐๑๑๐

พศจิกายน ๒๕๖๗

เรื่อง ขอบขอบคุณที่ให้การสนับสนุนงบประมาณดำเนินโครงการอบรมอาชีพการทำไข่เค็มแก่เยาวชนโรงเรียน
และกลุ่มเปราะบาง

เรียน บริษัท สหชาติเศรษฐกิจ จำกัด

ตามที่บริษัท สหชาติเศรษฐกิจ จำกัด โดยกองทุนเฟื่อระวังสุขภาพชุมชน ประทานบัตรที่ ๒๙๕๓๙/๑๕๐๙๔ ได้สนับสนุนงบประมาณเพื่อดำเนินโครงการอบรมอาชีพการทำไข่เค็มแก่เยาวชนโรงเรียนและกลุ่มเปราะบาง จำนวนงบประมาณทั้งสิ้น ๔๐,๐๐๐ บาท (สี่หมื่นบาทถ้วน) นั้น

ในการนี้ สำนักงานพัฒนาชุมชนอำเภอหนองบัว ขอขอบคุณในความอนุเคราะห์ของท่านเป็นอย่างยิ่ง และหวังว่าจะได้รับความอนุเคราะห์จากท่านอีกในโอกาสต่อไป

ขอแสดงความนับถือ



นักวิชาการพัฒนาชุมชนชำนาญการ รักษาการแทน
พัฒนาการอำเภอหนองบัว

โทร./โทรสาร ๐ ๕๖๒๕ ๑๐๑๔

เศรษฐกิจฐานรากมั่นคง ชุมชนเข้มแข็งอย่างยั่งยืน
ด้วยหลักปรัชญาของเศรษฐกิจพอเพียง



Change for Good

กรมการพัฒนาชุมชน กระทรวงมหาดไทย

ที่ นว ๐๔๑๙ / ๒๔๔๕



สำนักงานพัฒนาชุมชนอำเภอหนองบัว
ถนนหนองบัว – ชุมแสง นว ๖๐๑๑๐

พฤตจิกายน ๒๕๖๗

เรื่อง ขอบขอบคุณที่ให้การสนับสนุนงบประมาณดำเนินโครงการอบรมอาชีพเพื่อเพิ่มศักยภาพให้แก่สตรี
ในพื้นที่ตำบลทุ่งทอง

เรียน บริษัท สหชาติเศรษฐกิจ จำกัด

ตามที่บริษัท สหชาติเศรษฐกิจ จำกัด โดยกองทุนเฝ้าระวังสุขภาพชุมชน ประทานบัตรที่
๒๕๕๓๘/๑๕๐๙๓ ได้สนับสนุนงบประมาณเพื่อดำเนินโครงการอบรมอาชีพเพื่อเพิ่มศักยภาพให้แก่สตรีในพื้นที่
ตำบลทุ่งทอง จำนวนงบประมาณทั้งสิ้น ๔๐,๐๐๐ บาท (สี่หมื่นบาทถ้วน) นั้น

ในการนี้ สำนักงานพัฒนาชุมชนอำเภอหนองบัว ขอขอบคุณในความอนุเคราะห์ของท่าน
เป็นอย่างยิ่ง และหวังว่าจะได้รับความอนุเคราะห์จากท่านอีกในโอกาสต่อไป

ขอแสดงความนับถือ



นักวิชาการพัฒนาชุมชนชำนาญการ รักษาการแทน
พัฒนาการอำเภอหนองบัว

โทร./โทรสาร ๐ ๕๖๒๕ ๑๐๑๔

เศรษฐกิจฐานรากมั่นคง ชุมชนเข้มแข็งอย่างยั่งยืน
ด้วยหลักปรัชญาของเศรษฐกิจพอเพียง



Change for Good
กรมการพัฒนาชุมชน กระทรวงมหาดไทย



ที่ ศธ ๐๔๐๗๕.๑๒๐ / ๑๔๕

โรงเรียนบ้านหนองกะเปา ตำบลทุ่งทอง
อำเภอหนองบัว จังหวัดนครสวรรค์ ๖๐๑๑๐

๑๘ กันยายน ๒๕๖๗

เรื่อง ขอขอบคุณ

เรียน ผู้จัดการบริษัท สหชาติเศรษฐกิจ จำกัด

ตามที่ ผู้จัดการบริษัท สหชาติเศรษฐกิจ จำกัด ได้ให้ความอนุเคราะห์สนับสนุนสมทบทุนเพื่อปรับปรุง
ซ่อมแซมสนามเด็กเล่น จัดซื้ออุปกรณ์เครื่องเล่น ให้กับนักเรียนโรงเรียนบ้านหนองกะเปา จำนวนเงิน ๕,๐๐๐ บาท
ทางโรงเรียนบ้านหนองกะเปา ขอขอบพระคุณและอนุโมทนาบุญคุณครั้งนี้เป็นอย่างยิ่ง ขออาราธนาคุณพระศรี
รัตนตรัยและสิ่งศักดิ์สิทธิ์ทั้งหลายได้โปรดประทานพรให้ท่านและครอบครัว มีสุขภาพร่างกายสมบูรณ์แข็งแรง
กิจการเจริญรุ่งเรืองและประสบแต่ความสุขสวัสดิ์พัฒนามงคล สมบูรณ์พูนผลในสิ่งอันพึงปรารถนาทุกประการเทอญ

จึงเรียนมาเพื่อโปรดทราบ และหวังเป็นอย่างยิ่งว่าจะได้รับความอนุเคราะห์จากท่านในโอกาสต่อไป

ขอแสดงความนับถือ



ผู้อำนวยการโรงเรียนบ้านหนองกะเปา

สถานศึกษา โรงเรียนบ้านหนองกะเปา

โทร. ๐๘-๐๙๒๗-๒๔๔๔ ผู้อำนวยการสถานศึกษา

โทร. ๐๙-๕๓๒๓-๖๐๓๖ เจ้าหน้าที่ธุรการโรงเรียน

Email : ๖๐๐๓๐๐๔@nswm.go.th

“เรียนดี มีความสุข”



ที่ นว ๐๔๐๙/๓๓๐

สำนักงานเกษตรอำเภอหนองบัว
ถนนหนองบัว – ชุมแสง นว. ๖๐๑๑๐

๒๒ สิงหาคม ๒๕๖๗

เรื่อง ขอบขอบคุณ

เรียน ผู้จัดการบริษัทสหชาติเศรษฐกิจ จำกัด

ตามที่บริษัทสหชาติเศรษฐกิจ จำกัด ได้ให้ความอนุเคราะห์สนับสนุนงบประมาณเป็นจำนวนเงิน ๖๐,๐๐๐ บาท (หกหมื่นบาทถ้วน) เพื่อสนับสนุนดำเนินโครงการยุวเกษตรกรปลูกผักปลอดภัยสู่โรงเรียนอาหารกลางวัน ณ โรงเรียนบ้านทุ่งทอง หมู่ ๑ ตำบลทุ่งทอง อำเภอหนองบัว จังหวัดนครสวรรค์ และโรงเรียนบ้านรังงาม หมู่ ๗ ตำบลทุ่งทอง อำเภอหนองบัว จังหวัดนครสวรรค์ นั้น

สำนักงานเกษตรอำเภอหนองบัว ขอขอบคุณบริษัทสหชาติเศรษฐกิจ จำกัด เป็นอย่างสูงมา ณ โอกาสนี้ และหวังเป็นอย่างยิ่งที่จะได้รับความอนุเคราะห์จากท่านในโอกาสต่อไป

จึงเรียนมาเพื่อทราบและขอขอบคุณ ณ โอกาสนี้

ขอแสดงความนับถือ



เกษตรอำเภอหนองบัว

สำนักงานเกษตรอำเภอหนองบัว

โทร. ๐-๕๖๘๗-๖๐๖๖

โทรสาร ๐-๕๖๘๗-๖๐๖๗

ที่ทำการผู้ใหญ่บ้าน หมู่ 1

บ้านทุ่งทอง ตำบลทุ่งทอง

อำเภอหนองบัว จ.นครสวรรค์ 60110

วันที่ 18 เดือน กันยายน พ.ศ. 2567

เรื่อง ขอบขอบคุณ

เรียน ผู้จัดการเหมืองแร่ บริษัท สหชาติเศรษฐกิจ จำกัด

ตามที่ บริษัท สหชาติเศรษฐกิจ จำกัด หมู่ 2 ตำบลทุ่งทอง อำเภอหนองบัว จังหวัดนครสวรรค์ ได้สนับสนุนและดำเนินการก่อสร้างอาคารเอนกประสงค์ให้กับหมู่ 1 บ้านทุ่งทอง เพื่อเป็นสถานที่รองรับกิจกรรมของประชาชนในหมู่บ้าน รวมเป็นงบประมาณ จำนวน 370,000 บาท (สามแสนเจ็ดหมื่นบาทถ้วน)

ในการนี้ หมู่ 1 บ้านทุ่งทอง ตำบลทุ่งทอง อำเภอหนองบัว จังหวัดนครสวรรค์ ขอบขอบคุณท่านเป็นอย่างสูง ที่ให้การสนับสนุนการก่อสร้างอาคารเอนกประสงค์ดังกล่าว สำเร็จลุล่วงไปได้ด้วยดี จึงใคร่ขอบพระคุณท่านมา ณ โอกาสนี้

ขอแสดงความนับถือ



ผู้ใหญ่บ้านหมู่ 1 บ้านทุ่งทอง



ที่ ศธ ๐๔๐๗๕.๐๗๐/๑๔๔

โรงเรียนบ้านทุ่งทอง หมู่ ๑
ตำบลทุ่งทอง อำเภอหนองบัว
จังหวัดนครสวรรค์ ๖๐๑๑๐

๕ กันยายน ๒๕๖๗

เรื่อง ขอบขอบคุณ

เรียน คณะกรรมการมวชนสัมพันธ์กองทุนพัฒนาหมู่บ้านรอบพื้นที่เหมืองแร่และกองทุนเฝ้าระวังสุขภาพชุมชน

ตามที่ คณะกรรมการมวชนสัมพันธ์กองทุนพัฒนาหมู่บ้านรอบพื้นที่เหมืองแร่และกองทุนเฝ้าระวังสุขภาพชุมชน ให้ความเห็นชอบในโครงการจัดซื้อคอมพิวเตอร์ให้เพียงพอกับการเรียนการสอนระดับหนึ่ง จึงมอบเครื่องคอมพิวเตอร์ จำนวน ๑๑ เครื่อง ให้โรงเรียนบ้านทุ่งทองใช้ในการจัดการเรียนรู้แก่นักเรียน นั้น

บัดนี้ โรงเรียนบ้านทุ่งทอง ได้รับเครื่องคอมพิวเตอร์ จำนวน ๑๑ เครื่อง เป็นที่เรียบร้อยแล้ว ขอขอบคุณท่านเป็นอย่างสูงมา ณ โอกาสนี้ และหวังเป็นอย่างยิ่งว่าคงได้รับความอนุเคราะห์จากท่านในโอกาสต่อไป

จึงเรียนมาเพื่อโปรดทราบและขอบคุณในการปรารภนาดีมา ณ โอกาสนี้

ขอแสดงความนับถือ



ผู้อำนวยการโรงเรียนบ้านทุ่งทอง

งานธุรการ

โทรศัพท์ ๐๘๗-๓๐๙๖๘๖๕

“เรียนดี มีความสุข”



ที่ ศธ ๐๔๐๗๕.๐๗๐/๑๔๔

โรงเรียนบ้านทุ่งทอง หมู่ ๑
ตำบลทุ่งทอง อำเภอหนองบัว
จังหวัดนครสวรรค์ ๖๐๑๑๐

๕ กันยายน ๒๕๖๗

เรื่อง ขอบขอบคุณ

เรียน คณะกรรมการมวชนสัมพันธ์กองทุนพัฒนาหมู่บ้านรอบพื้นที่เหมืองแร่และกองทุนเฝ้าระวังสุขภาพชุมชน

ตามที่ คณะกรรมการมวชนสัมพันธ์กองทุนพัฒนาหมู่บ้านรอบพื้นที่เหมืองแร่และกองทุนเฝ้าระวังสุขภาพชุมชน ให้ความเห็นชอบในโครงการจัดซื้อคอมพิวเตอร์ให้เพียงพอกับการเรียนการสอนระดับหนึ่ง จึงมอบเครื่องคอมพิวเตอร์ จำนวน ๑๑ เครื่อง ให้โรงเรียนบ้านทุ่งทองใช้ในการจัดการเรียนรู้แก่นักเรียน นั้น

บัดนี้ โรงเรียนบ้านทุ่งทอง ได้รับเครื่องคอมพิวเตอร์ จำนวน ๑๑ เครื่อง เป็นที่เรียบร้อยแล้ว ขอขอบคุณท่านเป็นอย่างสูงมา ณ โอกาสนี้ และหวังเป็นอย่างยิ่งว่าคงได้รับความอนุเคราะห์จากท่านในโอกาสต่อไป

จึงเรียนมาเพื่อโปรดทราบและขอบคุณในการปรารภนาติมา ณ โอกาสนี้

ขอแสดงความนับถือ



ผู้อำนวยการโรงเรียนบ้านทุ่งทอง

งานธุรการ

โทรศัพท์ ๐๘๗-๓๐๔๖๘๖๕

“เรียนดี มีความสุข”

เอกสารแนบ 17

กิจกรรมด้านอาชีวอนามัยและความปลอดภัย
ในการทำงาน ประจำปี 2567

การจัดอบรมเพิ่มทักษะความรู้และสร้างความตระหนัก ให้พนักงานตามแผนการดำเนินงาน

เดือนมกราคม 2567			
วันที่ดำเนินการ	เรื่องที่อบรม	จำนวนผู้ที่ต้องเข้าร่วมอบรม	จำนวนผู้เข้าร่วมอบรมจริง
2	กฎหมายจรรยาและกฎระเบียบบริษัทด้านความปลอดภัยในการขับรถบรรทุกขนส่งสินค้า	57	49
8,9,11	กฎหมายจรรยาและกฎระเบียบบริษัทด้านความปลอดภัยในการขับรถบรรทุกขนส่งสินค้าสำหรับพนักงานขับรถผู้ประกอบกิจการ	-	35

เดือนกุมภาพันธ์ 2567			
วันที่ดำเนินการ	เรื่องที่อบรม	จำนวนผู้ที่ต้องเข้าร่วมอบรม	จำนวนผู้เข้าร่วมอบรมจริง
1,2,22	กฎระเบียบความปลอดภัยสำหรับโรงปูน	61	58

การจัดอบรมเพิ่มทักษะความรู้และสร้างความตระหนัก ให้พนักงานตามแผนการดำเนินงาน

เดือนมีนาคม 2567

วันที่ดำเนินการ	เรื่องที่อบรม	จำนวนผู้ที่ต้องเข้าร่วมอบรม	จำนวนผู้เข้าร่วมอบรมจริง
18	จป.หัวหน้างาน	25	25
21-22	กฎระเบียบบริษัทด้านความปลอดภัยในการขับรถบรรทุกขนส่งสินค้าสำหรับพนักงานขับรถผู้ประกอบกิจการ	-	44
23	ทบทวนความปลอดภัยๆ สำหรับลูกจ้างทั่วไปและลูกจ้างเข้างานใหม่ ตามมาตรา 16	-	32
28	คณะกรรมการความปลอดภัย อาชีวอนามัย และสภาพแวดล้อมในการทำงาน	13	13
30	อบรมทบทวนความปลอดภัยๆ สำหรับลูกจ้างทั่วไปและลูกจ้างเข้างานใหม่ ตามมาตรา 16	-	25

เดือนเมษายน 2567

วันที่ดำเนินการ	เรื่องที่อบรม	จำนวนผู้ที่ต้องเข้าร่วมอบรม	จำนวนผู้เข้าร่วมอบรมจริง
27	การใช้และการบำรุงรักษาอุปกรณ์ป้องกันอันตรายส่วนบุคคล(PPE)	22	19
29	การใช้และการบำรุงรักษาอุปกรณ์ป้องกันอันตรายส่วนบุคคล(PPE)	20	14

การจัดอบรมเพิ่มทักษะความรู้และสร้างความตระหนัก ให้พนักงานตามแผนการดำเนินงาน

เดือนมิถุนายน 2567

วันที่ดำเนินการ	เรื่องที่อบรม	จำนวนผู้ที่ต้องเข้าร่วมอบรม	จำนวนผู้เข้าร่วมอบรมจริง
6-12	ความปลอดภัยในงานขนย้ายแร้วปัม บจก.สยามฯ	36	36
21-22	ความปลอดภัยในการทำงานเกี่ยวกับสารเคมี	12	12

เดือนกรกฎาคม 2567

วันที่ดำเนินการ	เรื่องที่อบรม	จำนวนผู้ที่ต้องเข้าร่วมอบรม	จำนวนผู้เข้าร่วมอบรมจริง
23	โรคจากการประกอบอาชีพและโรคจากสิ่งแวดล้อม	30	23

เดือนสิงหาคม 2567

วันที่ดำเนินการ	เรื่องที่อบรม	จำนวนผู้ที่ต้องเข้าร่วมอบรม	จำนวนผู้เข้าร่วมอบรมจริง
14	การจัดทำOPL.ในงานขนแร้วปัมและขนย้ายดิน	21	18
15	การจัดทำOPL.ในงานตัดแร้วปัมและตัดดิน	17	14
27	การใช้และการบำรุงรักษาอุปกรณ์ป้องกันอันตรายส่วนบุคคล(PPE)	30	29
30	กฎระเบียบด้านความปลอดภัยในงานขนส่ง	53	53

การจัดอบรมเพิ่มทักษะความรู้และสร้างความตระหนัก ให้พนักงานตามแผนการดำเนินงาน

เดือนกันยายน 2567

วันที่ดำเนินการ	เรื่องที่อบรม	จำนวนผู้ที่ต้องเข้าร่วมอบรม	จำนวนผู้เข้าร่วมอบรมจริง
25-9-67	ทบทวนความปลอดภัยฯ สำหรับลูกจ้างทั่วไปและลูกจ้างเข้างานใหม่ ตามมาตรา 16	18	13
30-9-67	ซ้อมแผนฉุกเฉิน กรณีสารเคมีรั่วไหล	11	11

เดือนตุลาคม 2567

วันที่ดำเนินการ	เรื่องที่อบรม	จำนวนผู้ที่ต้องเข้าร่วมอบรม	จำนวนผู้เข้าร่วมอบรมจริง
30-10-67	ปฐมนิเทศพนักงานใหม่และการปฏิบัติงาน	30	30

เดือนพฤศจิกายน 2567

วันที่ดำเนินการ	เรื่องที่อบรม	จำนวนผู้ที่ต้องเข้าร่วมอบรม	จำนวนผู้เข้าร่วมอบรมจริง
13-21	กฎระเบียบบริษัทด้านความปลอดภัยในการขับรถบรรทุกขนส่งสินค้าสำหรับพนักงานขับรถผู้ประกอบกิจการ	-	232

ความปลอดภัยๆ สำหรับลูกจ้างทั่วไปและ ลูกจ้างเข้างานใหม่ ตามมาตรา 16

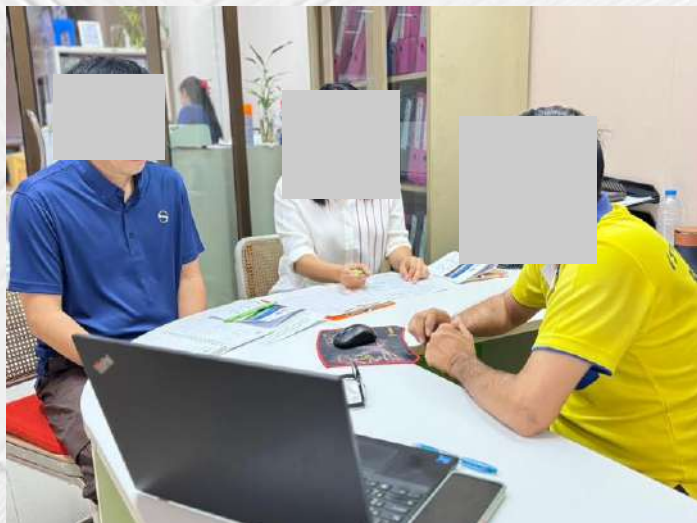

กฎหมายจราจรและกฎระเบียบบริษัท ด้านความปลอดภัยในการขับรถบรรทุก ขนส่งสินค้า



กฎหมายจรรยาและกฎระเบียบบริษัทด้าน ความปลอดภัยในการขับรถบรรทุกขนส่ง สินค้าสำหรับพนักงานขับรถ ผู้ประกอบกิจการ



กฎระเบียบความปลอดภัย สำหรับโรงปูน



จป.หัวหน้างาน

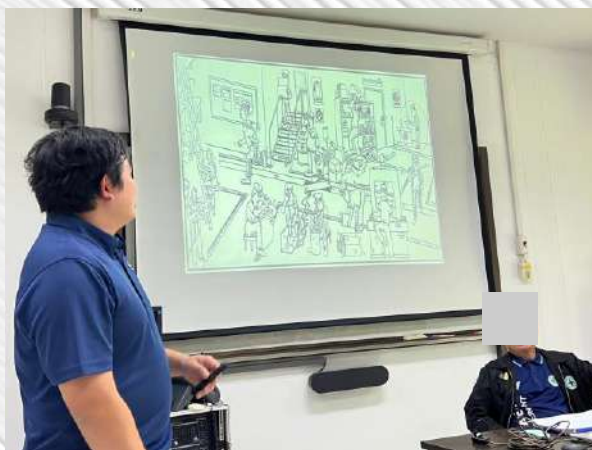

กฎระเบียบบริษัทด้านความปลอดภัยในการขับรถบรรทุกขนส่งสินค้าสำหรับพนักงานขับรถผู้ประกอบกิจการ



ทบทวนความปลอดภัยๆ สำหรับลูกจ้างทั่วไปและลูกจ้าง เข้างานใหม่ ตามมาตรา 16



คณะกรรมการความปลอดภัย อาชีวอนามัย และสภาพแวดล้อมในการทำงาน



ทบทวนความปลอดภัยๆ สำหรับลูกจ้างทั่วไปและลูกจ้าง เข้างานใหม่ ตามมาตรา 16



การใช้และการบำรุงรักษาอุปกรณ์ ป้องกันอันตรายส่วนบุคคล(PPE)



การใช้และการบำรุงรักษาอุปกรณ์ ป้องกันอันตรายส่วนบุคคล(PPE)



ความปลอดภัยในงานขนย้าย แร้ยิปซัม บจก.สยามฯ



ความปลอดภัยในการทำงาน เกี่ยวกับสารเคมี



โรคจากการประกอบอาชีพและ โรคจากสิ่งแวดล้อม



การจัดทำOPLในงานขนแร่ยิปซัม และขนย้ายดิน



การจัดทำOPLในงานตักแร่เยิปซัม และตักดิน



การใช้และการบำรุงรักษาอุปกรณ์ ป้องกันอันตรายส่วนบุคคล(PPE)



ทบทวนความปลอดภัยๆ สำหรับลูกจ้างทั่วไปและลูกจ้าง เข้างานใหม่ ตามมาตรา 16



การซ่อมแผนฉุกเฉิน (กรณีการหกรั่วไหลของสารเคมี น้ำมันเชื้อเพลิงและก๊าซ)



ประชุมพยาบาลเบื้องต้นและ การกู้ชีพขั้นพื้นฐาน



กฎระเบียบบริษัทด้านความปลอดภัยใน การขุดบรกรทุกขนส่งสินค้าสำหรับ พนักงานขุดรผู้ประกอบกิจการ



เอกสารแนบ18

รางวัลสถานประกอบกิจการต้นแบบดีเด่น
ด้านความปลอดภัย อาชีวอนามัย และสภาพแวดล้อม
ในการทำงาน ประจำปี 2563 ระดับจังหวัด



กรมสวัสดิการและคุ้มครองแรงงาน

ขอมอบเกียรติบัตรฉบับนี้ให้ไว้เพื่อแสดงว่า

บริษัท สหชาติเศรษฐกิจ จำกัด

ได้รางวัลสถานประกอบกิจการต้นแบบดีเด่นด้านความปลอดภัย อาชีวอนามัย
และสภาพแวดล้อมในการทำงาน ประจำปี ๒๕๖๓ ระดับจังหวัด

ให้ไว้ ณ วันที่ ๒๑ กันยายน ๒๕๖๓



DEPARTMENT OF LABOUR PROTECTION AND WELFARE

CERTIFICATE OF ACHIEVEMENT

THIS IS TO CERTIFY THAT

SAHACHART SETTHAKIT CO.,LTD

**HAS BEEN AWARDED THE EXCELLENT ESTABLISHMENT
ON OCCUPATIONAL SAFETY AND HEALTH 2020 PROVINCIAL LEVEL**

ISSUED ON 21ST SEPTEMBER 2020

(D

WELFARE)

เอกสารแนบ 19

รางวัลสถานประกอบการดีเด่นด้าน
ความปลอดภัย อาชีวอนามัย และสภาพแวดล้อม
ในการทำงาน ประจำปี 2564 และประจำปี 2565
ระดับประเทศ



กระทรวงแรงงาน

ขอมอบเกียรติบัตรฉบับนี้ให้ไว้เพื่อแสดงว่า

บริษัท สหชาติเศรษฐกิจ จำกัด

ได้รับรางวัลเกียรติยศสถานประกอบการต้นแบบดีเด่น
ด้านความปลอดภัย อาชีวอนามัย และสภาพแวดล้อมในการทำงาน
ประจำปี พ.ศ. ๒๕๖๔ ระดับประเทศ (ระดับทอง) ปีที่ ๑

(นายสุชาติ ชมกลิ่น)
รัฐมนตรีว่าการกระทรวงแรงงาน



กระทรวงแรงงาน

ขอมอบเกียรติบัตรฉบับนี้ให้ไว้เพื่อแสดงว่า

บริษัท สหชาติเศรษฐกิจ จำกัด

ได้รับรางวัลเกียรติยศสถานประกอบการต้นแบบดีเด่น
ด้านความปลอดภัย อาชีวอนามัย และสภาพแวดล้อมในการทำงาน
ประจำปี พ.ศ. ๒๕๖๕ ระดับประเทศ (ระดับทอง) ปีที่ ๒



เอกสารแนบ 20

ผลการพิจารณารายงานผลการปฏิบัติตามมาตรการป้องกัน
และแก้ไขผลกระทบสิ่งแวดล้อม และมาตรการติดตาม
ตรวจสอบคุณภาพสิ่งแวดล้อม



ที่ ทส ๑๐๐๗.๕/ ๕๐๕๐

สำนักงานนโยบายและแผน
ทรัพยากรธรรมชาติและสิ่งแวดล้อม
๑๑๘/๑ อาคารทิปโก้ ๒ ถนนพระรามที่ ๖
แขวงพญาไท เขตพญาไท กรุงเทพฯ ๑๐๕๐๐

๒๔ พฤษภาคม ๒๕๖๗

เรื่อง การพิจารณารายงานผลการปฏิบัติตามมาตรการป้องกันและแก้ไขผลกระทบสิ่งแวดล้อม และมาตรการติดตามตรวจสอบผลกระทบสิ่งแวดล้อม โครงการทำเหมืองแร่ยิปซัม ประทานบัตรที่ ๒๕๕๓๘/๑๕๐๙๓ ร่วมแผนผังโครงการทำเหมืองเดียวกันกับประทานบัตรที่ ๒๕๕๓๘/๑๕๐๙๔ ของบริษัท สหชาติเศรษฐกิจ จำกัด

เรียน กรรมการผู้จัดการบริษัท สหชาติเศรษฐกิจ จำกัด

สิ่งที่ส่งมาด้วย ๑. สำเนาหนังสือสำนักงานทรัพยากรธรรมชาติและสิ่งแวดล้อมจังหวัดนครสวรรค์

ที่ นว ๐๐๑๔.๒/๓๗๘ ลงวันที่ ๕ มีนาคม ๒๕๖๗

๒. ข้อเสนอแนะต่อรายงานผลการปฏิบัติตามมาตรการป้องกันและแก้ไขผลกระทบสิ่งแวดล้อม และมาตรการติดตามตรวจสอบผลกระทบสิ่งแวดล้อม โครงการทำเหมืองแร่ยิปซัม ประทานบัตรที่ ๒๕๕๓๘/๑๕๐๙๓ ร่วมแผนผังโครงการทำเหมืองเดียวกันกับประทานบัตรที่ ๒๕๕๓๘/๑๕๐๙๔ ของบริษัท สหชาติเศรษฐกิจ จำกัด ตั้งอยู่ที่ตำบลทุ่งสอง อำเภอนองบัว จังหวัดนครสวรรค์ ฉบับประจำเดือนกรกฎาคม-ธันวาคม ๒๕๖๖

ตามที่ สำนักงานทรัพยากรธรรมชาติและสิ่งแวดล้อมจังหวัดนครสวรรค์ ได้จัดส่งรายงานผลการปฏิบัติตามมาตรการป้องกันและแก้ไขผลกระทบสิ่งแวดล้อม และมาตรการติดตามตรวจสอบผลกระทบสิ่งแวดล้อม โครงการทำเหมืองแร่ยิปซัม ประทานบัตรที่ ๒๕๕๓๘/๑๕๐๙๓ ร่วมแผนผังโครงการทำเหมืองเดียวกันกับประทานบัตรที่ ๒๕๕๓๘/๑๕๐๙๔ ของบริษัท สหชาติเศรษฐกิจ จำกัด ตั้งอยู่ที่ตำบลทุ่งสอง อำเภอนองบัว จังหวัดนครสวรรค์ ฉบับประจำเดือนกรกฎาคม-ธันวาคม ๒๕๖๖ ซึ่งจัดทำรายงานฯ โดยบริษัท เอ็นไวรอนเมนต์ รีเสิร์ช แอนด์ เทคโนโลยี จำกัด ให้สำนักงานนโยบายและแผนทรัพยากรธรรมชาติและสิ่งแวดล้อมพิจารณา รายละเอียดตามสิ่งที่ส่งมาด้วย ๑

สำนักงานนโยบายและแผนทรัพยากรธรรมชาติและสิ่งแวดล้อม พิจารณารายงานดังกล่าวแล้ว มีความเห็นว่า โครงการปฏิบัติตามมาตรการป้องกันและแก้ไขผลกระทบสิ่งแวดล้อม และมาตรการติดตามตรวจสอบผลกระทบสิ่งแวดล้อมเป็นไปตามที่กำหนดไว้ในรายงานการประเมินผลกระทบสิ่งแวดล้อม ส่วนผลการตรวจติดตามมาตรการติดตามตรวจสอบผลกระทบสิ่งแวดล้อมมีค่าไม่เป็นไปตามมาตรฐาน โดยมีข้อเสนอแนะต่อรายงานฯ ดังรายละเอียดตามสิ่งที่ส่งมาด้วย ๒ และขอความร่วมมือโครงการให้ปฏิบัติตามมาตรการที่กำหนดไว้ในรายงานการประเมินผลกระทบสิ่งแวดล้อมอย่างเคร่งครัดต่อไป ทั้งนี้ สำนักงานนโยบายฯ ได้มีหนังสือแจ้งกรมอุตสาหกรรมพื้นฐานและการเหมืองแร่ เพื่อทราบด้วยแล้ว อนึ่ง การส่งรายงานผลการปฏิบัติตามมาตรการฯ ขอให้ส่งผ่านทางระบบอิเล็กทรอนิกส์ของสำนักงานนโยบายฯ (ระบบ Smart EIA Plus (<http://eia.onep.go.th/>)) อีกหนึ่งช่องทางด้วยทุกครั้ง

จึงเรียนมาเพื่อโปรดทราบ

ขอแสดงความนับถือ

ผู้

เลขาธิการ

กองพัฒนาระบบการประเมินผลกระทบสิ่งแวดล้อม

โทรศัพท์ ๐ ๒๖๖๕ ๖๖๓๗ (วิลาสินี)

โทรสาร ๐ ๒๖๖๕ ๖๖๒๙

ไปรษณีย์อิเล็กทรอนิกส์ saraban@onep.go.th

สิ่งแวดล้อม



สิ่งที่ส่งมาด้วย ๑

<https://shorturl.at/nBFY3>

ข้อเสนอแนะต่อรายงานผลการปฏิบัติตามมาตรการป้องกันและแก้ไขผลกระทบสิ่งแวดล้อม
และมาตรการติดตามตรวจสอบผลกระทบสิ่งแวดล้อม

โครงการทำเหมืองแร่ยิปซัม ประทานบัตรที่ ๒๙๕๓๘/๑๕๐๙๓ ร่วมแผนผังโครงการทำเหมืองเดียวกันกับ
ประทานบัตรที่ ๒๙๕๓๘/๑๕๐๙๔ ของบริษัท สหชาติเศรษฐกิจ จำกัด ตั้งอยู่ที่ตำบลทุ่งสอง อำเภอหนองบัว
จังหวัดนครสวรรค์ ฉบับประจำเดือนมกราคม-มิถุนายน ๒๕๖๖

๑. การปฏิบัติตามมาตรการป้องกันและแก้ไขผลกระทบสิ่งแวดล้อม

ผลการปฏิบัติตามมาตรการป้องกันและแก้ไขผลกระทบสิ่งแวดล้อม เป็นไปตามที่กำหนดไว้ในรายงานการ
ประเมินผลกระทบสิ่งแวดล้อม

๒. การปฏิบัติตามมาตรการติดตามตรวจสอบผลกระทบสิ่งแวดล้อม

ผลการปฏิบัติตามมาตรการติดตามตรวจสอบผลกระทบสิ่งแวดล้อม เป็นไปตามที่กำหนดไว้ในรายงานการ
ประเมินผลกระทบสิ่งแวดล้อม

๓. ผลการตรวจวัดตามมาตรการติดตามตรวจสอบผลกระทบสิ่งแวดล้อม

ผลการตรวจวัดคุณภาพน้ำใต้ดิน ซึ่งไม่อยู่ในเกณฑ์อนุโลมสูงสุดตามค่ามาตรฐานคุณภาพน้ำบาดาลตามประกาศ
กระทรวงทรัพยากรธรรมชาติและสิ่งแวดล้อม เรื่อง กำหนดหลักเกณฑ์และมาตรการในทางวิชาการสำหรับการป้องกัน
ด้านสาธารณสุขและการป้องกันในเรื่องสิ่งแวดล้อมเป็นพิษ พ.ศ. ๒๕๕๑

ค่าของแข็งที่ละลายทั้งหมด ค่ามาตรฐานไม่เกิน ๑,๒๐๐ มิลลิกรัม/ลิตร เมื่อวันที่ ๑๑ ธันวาคม ๒๕๖๖

บริเวณบ้านเหมืองใหม่ มีค่าเท่ากับ ๑,๓๗๖ มิลลิกรัม/ลิตร

บริเวณบ้านรังงาม มีค่าเท่ากับ ๑,๙๗๔ มิลลิกรัม/ลิตร

ค่าความกระด้างทั้งหมด ค่ามาตรฐานไม่เกิน ๕๐๐ มิลลิกรัม/ลิตร เมื่อวันที่ ๑๑ ธันวาคม ๒๕๖๖

บริเวณบ้านเหมืองใหม่ มีค่าเท่ากับ ๘๑๘ มิลลิกรัม/ลิตร

บริเวณบ้านรังงาม มีค่าเท่ากับ ๑,๒๒๐ มิลลิกรัม/ลิตร

บริเวณบ้านทุ่งทอง มีค่าเท่ากับ ๕๙๔ มิลลิกรัม/ลิตร

ค่าซัลเฟต ค่ามาตรฐานไม่เกิน ๒๕๐ มิลลิกรัม/ลิตร เมื่อวันที่ ๑๑ ธันวาคม ๒๕๖๖

บริเวณบ้านเหมืองใหม่ มีค่าเท่ากับ ๕๘๔.๓ มิลลิกรัม/ลิตร

บริเวณบ้านรังงาม มีค่าเท่ากับ ๑,๐๑๖.๖ มิลลิกรัม/ลิตร

๔. ข้อเสนอแนะ

๔.๑ เฝ้าระวังคุณภาพน้ำใต้ดินอย่างต่อเนื่อง พร้อมแจ้งให้ประชาชนทราบ และระมัดระวังการนำน้ำไปใช้ประโยชน์

ผอ

อบ

เอกสารแนบ 21

รางวัลรักษามาตรฐานเหมืองแร่สีเขียว



Green Mining Award 2024

กรมอุตสาหกรรมพื้นฐานและการเหมืองแร่

มอบประกาศเกียรติคุณนี้ เพื่อแสดงว่า

บริษัท สหชาติเศรษฐกิจ จำกัด

ได้รับ

รางวัลเหมืองแร่สีเขียว ประจำปี ๒๕๖๗

Green Mining Award 2024

ประเภท เหมืองแร่

ประธานบัตรที่ ๒๙๕๓๘/๑๕๐๙๓ ร่วมแฟนฟังโครงการเดียวกันกับ ๒๙๕๓๙/๑๕๐๙๔

ให้ไว้ ณ วันที่ ๒๓ กันยายน ๒๕๖๗

