



รายงานผลการปฏิบัติตามเงื่อนไขของมาตรการป้องกันและแก้ไข
ผลกระทบสิ่งแวดล้อม และมาตรการติดตามตรวจสอบคุณภาพสิ่งแวดล้อม
ระหว่างดำเนินการประจำเดือน กรกฎาคม - ธันวาคม 2567
โครงการ เอกสิน คอนโดมิเนียม อาคาร ดี



นิติบุคคลอาคารชุด เอกสิน คอนโดมิเนียม
33/219 ซ.งามวงศ์วาน 23 ถ.งามวงศ์วาน ต.บางเขน อ.เมือง จ.นนทบุรี 11000

เจ้าของโครงการ บริษัท เอกสิน การ์เด็นโฮม จำกัด
บริหารงานโดย บริษัท โกล พร็อพเพอร์ตี้ จำกัด
เลขที่ 41/112 ม.11 ซอย 11 ต.บางแม่นางอ.บางใหญ่ จ.นนทบุรี 11140

สารบัญ

เรื่อง

บทที่ 1 บทนำ

- 1.1 รายละเอียดโครงการ โดยสังเขป
- 1.2 กิจกรรมภายในโครงการ
- 1.3 ความเป็นมาในการจัดทำรายงาน

บทที่ 2 ผลการปฏิบัติตามมาตรการป้องกัน และแก้ไขผลกระทบสิ่งแวดล้อมและมาตรการติดตามตรวจสอบคุณภาพสิ่งแวดล้อม

- 2.1 มาตรการป้องกันและแก้ไขผลกระทบสิ่งแวดล้อม ระยะเปิดดำเนินการ
- 2.2 มาตรการติดตามตรวจสอบผลกระทบสิ่งแวดล้อมในระยะเปิดดำเนินการ

บทที่ 3 ผลการติดตามตรวจสอบคุณภาพสิ่งแวดล้อม

- 3.1 วิธีการตรวจวัดคุณภาพสิ่งแวดล้อม
- 3.2 ผลการตรวจวัดคุณภาพสิ่งแวดล้อม

บทที่ 4 ผลการติดตามคุณภาพสิ่งแวดล้อม

- 4.1 สรุปผลการปฏิบัติตามมาตรการป้องกันและแก้ไขผลกระทบสิ่งแวดล้อม
- 4.2 สรุปผลการปฏิบัติตามมาตรการติดตามตรวจสอบผลกระทบสิ่งแวดล้อม

ภาคผนวก 1 แบบบันทึกรายละเอียดของสถิติและข้อมูลซึ่งแสดงผลของระบบบำบัดน้ำเสีย

ภาคผนวก 2 เอกสารตรวจเช็คระบบป้องกันอัคคีภัยและเตือนภัย

ภาคผนวก 3 รายงานการใช้ระบบไฟฟ้า และประปาประจำวัน

ภาคผนวก 4 การทำความสะอาดถังเก็บน้ำต่าง ๆ ของโครงการ

ภาคผนวก 5 พื้นที่สีเขียว และงานดูแลสวน

ภาคผนวก 6 ป้ายสัญลักษณ์ต่าง ๆ

ภาคผนวก 7 ความสะอาด และการกำจัดขยะมูลฝอย

ภาคผนวก 8 กิจกรรมซ้อมหนีไฟ และสภาพเศรษฐกิจและสังคม

ภาคผนวก 9 การตรวจสอบอาคาร และการซ่อมบำรุงรักษาอาคาร

ภาคผนวก 10 ผลการติดตามตรวจวัดคุณภาพสิ่งแวดล้อม

ภาคผนวก 11 มาตรฐานควบคุมการระบายน้ำทิ้งจากอาคารบางประเภทและบางขนาด

ภาคผนวก 12 เอกสารสำคัญนิติบุคคลฯ

ภาคผนวก 13 หนังสือนำเสนอรายงานผลการปฏิบัติตามมาตรการลดผลกระทบสิ่งแวดล้อมและติดตามการตรวจสอบคุณภาพสิ่งแวดล้อมระหว่างดำเนินการ ประจำปีเดือนมกราคม - มิถุนายน 2567

ภาคผนวก 14 หนังสือเห็นชอบ

ภาคผนวก 15 ผลการปฏิบัติตามมาตรการป้องกัน และแก้ไขผลกระทบ สิ่งแวดล้อมและมาตรการติดตามตรวจสอบคุณภาพสิ่งแวดล้อมระหว่างดำเนินการ

โครงการ เอกสิน คอนโดมิเนียม อาคารดี

หนังสือรับรองการจัดทำรายงานผลการปฏิบัติตามมาตรฐานการป้องกันและ
แก้ไขผลกระทบสิ่งแวดล้อมและมาตรการติดตามตรวจสอบคุณภาพสิ่งแวดล้อม

โครงการ เอกสิน คอนโดมิเนียม อาคารดี

ประจำเดือน กรกฎาคม - ธันวาคม 2567

วันที่ 9 มกราคม 2568

หนังสือรับรองฉบับนี้ขอรับรองว่า นิติบุคคลอาคารชุดเอกสิน คอนโดมิเนียม โดย บริษัท วิลด์คอน
เมเนจเม้นท์ จำกัด เป็นผู้จัดทำรายงาน ผลการปฏิบัติตามมาตรการป้องกันและแก้ไขผลกระทบสิ่งแวดล้อม
และมาตรการติดตามตรวจสอบคุณภาพสิ่งแวดล้อม โครงการ เอกสิน คอนโดมิเนียม อาคารดี ประจำเดือน
กรกฎาคม - ธันวาคม 2567 โดยมีคณะผู้จัดทำรายงาน ดังต่อไปนี้

ผู้จัดทำรายงาน		ตำแหน่ง
นายอุทัย	ผอ.บ.หลัก	ช่างประจำอาคาร
นางสาวทัศนีย์	จันทร์สง่า	ผู้จัดการอาคาร

ผู้จัดการนิติลงนาม

ลงชื่อผู้ลงนาม

นายเวทิน วงศ์อ่อน เป็นผู้กระทำการแทน

ในฐานะผู้จัดการนิติบุคคลอาคารชุด เอกสิน คอนโดมิเนียม อาคารดี

โครงการ เอกสิน คอนโดมิเนียม อาคารดี

รายงานผลการปฏิบัติตามมาตรการป้องกันและแก้ไขผลกระทบสิ่งแวดล้อม
และมาตรการติดตามตรวจสอบผลกระทบสิ่งแวดล้อม
โครงการ เอกสิน คอนโดมิเนียม อาคารดี

1. ชื่อโครงการ : โครงการเอกสิน คอนโดมิเนียม อาคารดี
: Akesin ConDominium
 2. สถานที่ตั้ง : ซอยงามวงศ์วาน 23 ตำบลบางเขน อำเภอเมือง จังหวัดนนทบุรี
 3. เจ้าของโครงการ : บริษัท เอกสิน การ์เด็นโฮม จำกัด
 4. สถานที่ติดต่อ : เลขที่ 33/219 ซอยงามวงศ์วาน 23 ตำบลบางเขน อำเภอเมือง จังหวัดนนทบุรี
 - โทรศัพท์ : 02-580-9868
 - โทรสาร : 02-580-9868
 - E-mail : Akesin_d@hotmail.com
 5. จัดทำโดย : บริษัท โกล พร็อพเพอร์ตี้ จำกัด
 6. โครงการได้รับความเห็นชอบในรายงานการประเมินผลกระทบสิ่งแวดล้อม เมื่อวันที่ 20 กุมภาพันธ์ 2550
ตามหนังสือที่ ทส.1009/1709
 7. โครงการได้นำเสนอรายงานผลการปฏิบัติตามมาตรการ ครั้งสุดท้าย เมื่อวันที่ 5 มกราคม 2566
ฉบับประจำเดือนกรกฎาคม - ธันวาคม 2565
 8. รายละเอียดโครงการ
 - ประเภทโครงการ : อาคารอยู่อาศัยรวม (อาคารชุด)
 - ขนาดพื้นที่โครงการ : 1 ไร่ 3 งาน 31 ตารางวา
 - กิจกรรมในโครงการ
- การใช้น้ำ : การประปานครหลวง สาขานนทบุรี
- การใช้ไฟ : การไฟฟ้านครหลวง เขตนนทบุรี
- การจัดการขยะมูลฝอย : เทศบาลนครนนทบุรี

หนังสือรับรองการจัดทำรายงานผลการปฏิบัติตามมาตรการป้องกันและแก้ไข
ผลกระทบสิ่งแวดล้อม และมาตรการติดตามตรวจสอบคุณภาพสิ่งแวดล้อม
ด้านโครงการที่พักอาศัยบริการชุมชนและสถานที่พักตากอากาศ

ชื่อโครงการ	โครงการ เอกสิน คอนโดมิเนียม อาคารดี
สถานที่ตั้งโครงการ	33/219 หมู่ 2 ถนนงามวงศ์วาน ตำบลบางเขน อำเภอเมือง จังหวัดนนทบุรี 11000
เจ้าของโครงการ	บริษัท เอกสิน การ์เด็นโฮม จำกัด
ที่อยู่เจ้าของโครงการ	สำนักงานตั้งอยู่เลขที่ 83/5-8 หมู่ 2 ถนนงามวงศ์วาน ตำบลบางเขน อำเภอเมือง จังหวัดนนทบุรี 11000

บทนำ



ทิศตะวันตก ติดต่อกับ ทางด่วนงามวงศ์วาน

แผนที่แสดงที่ตั้งของโครงการ

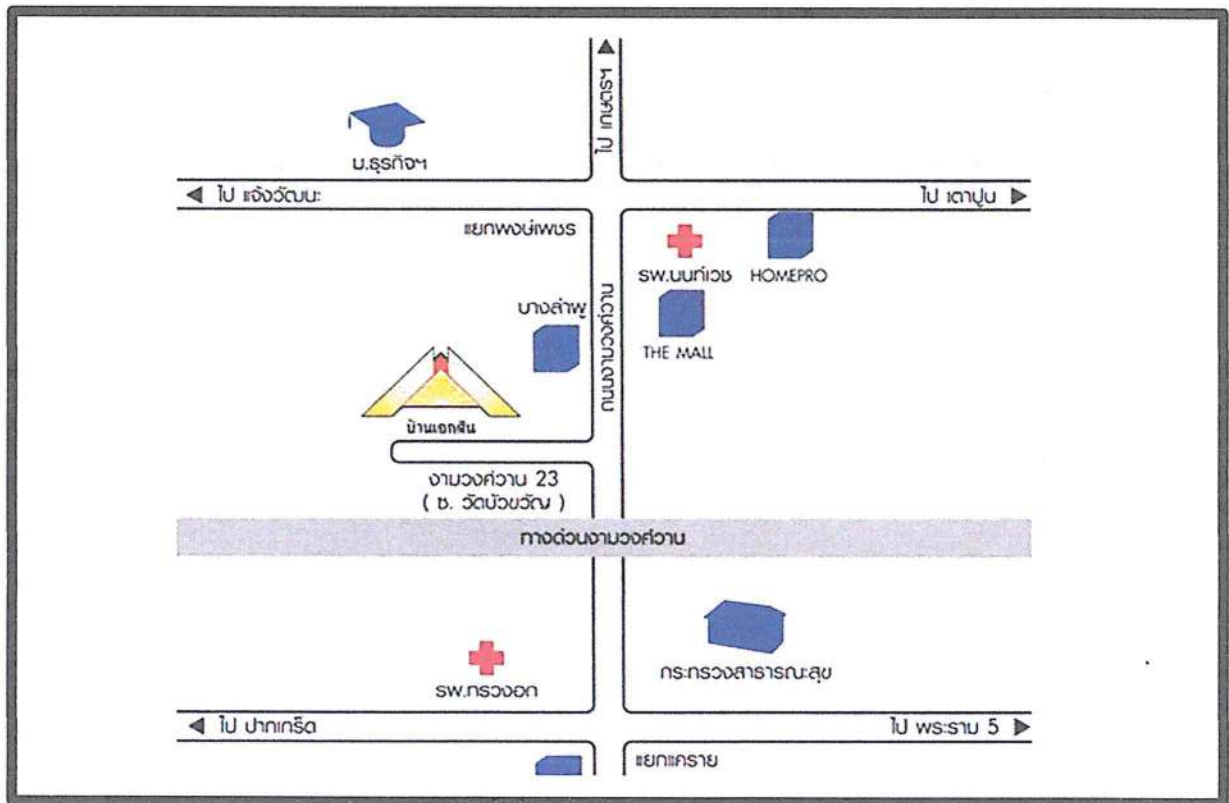
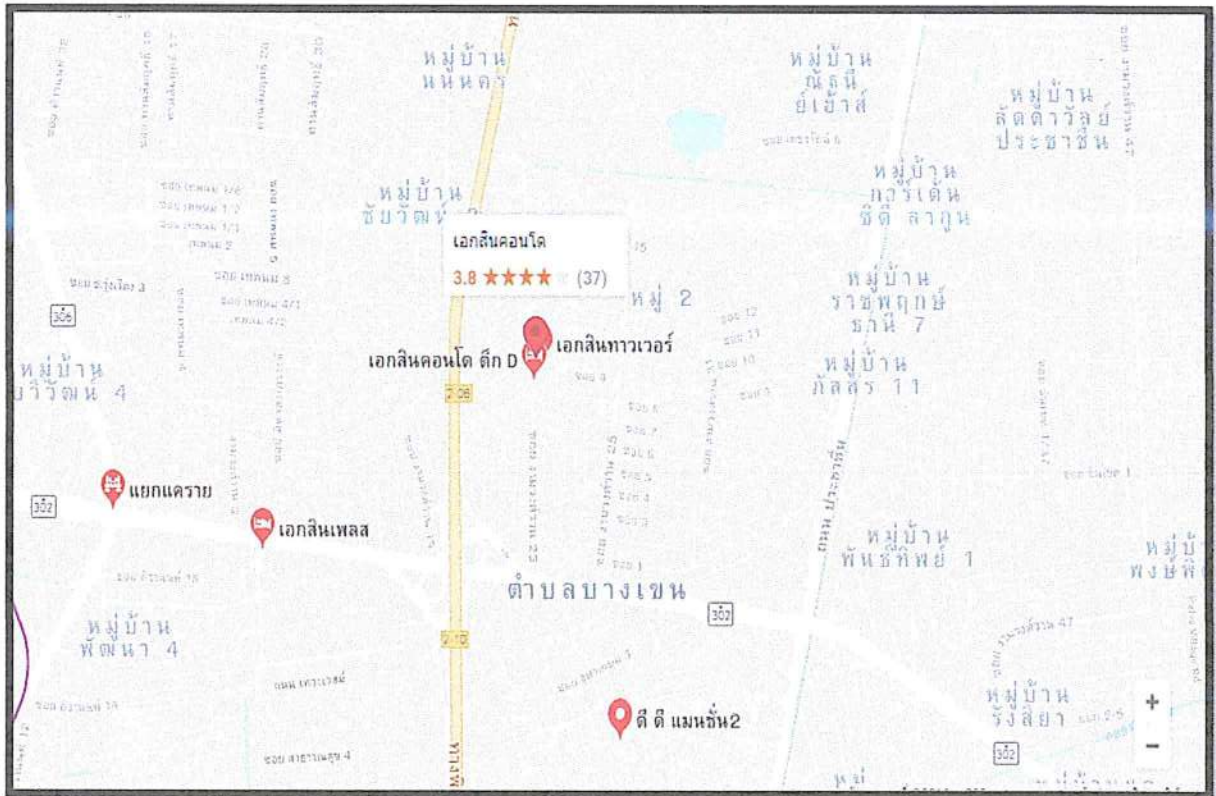

ตารางที่ 1 กิจกรรมภายในโครงการ

รายละเอียดที่กำหนดในรายงาน EIA	รายละเอียดในปัจจุบัน
<p>1. ลักษณะและรายละเอียดโครงการ</p> <p>พื้นที่โครงการ 1 -3- 31 ไร่ ประกอบด้วยอาคารชุดพักอาศัย 8 ชั้น 1 อาคาร ประกอบด้วยห้องชุดทั้งหมด 189 ห้องชุด ร้านค้า 4 ร้าน</p>	<p>1. ลักษณะและรายละเอียดโครงการ</p> <p>- ขนาดพื้นที่โครงการ 1 -3-31 ไร่ ประกอบด้วยอาคารชุดพักอาศัย 8 ชั้น 1 อาคาร ประกอบด้วยห้องชุดทั้งหมด 189 ห้องชุด ร้านค้า 4 ร้าน โดยปัจจุบันมีการเข้าพักอาศัยแล้วจำนวน 68 ห้องชุดคิดเป็นร้อยละ 68</p>
<p>2. แหล่งน้ำใช้</p> <p>รับน้ำจากการประปานครหลวงสาขาประชาชนโดยมีการใช้น้ำประมาณ 135.8 ลบ.ม./วัน</p>	<p>2. แหล่งน้ำใช้</p> <p>- รับน้ำจากการประปานครหลวง สาขาประชาชน ปริมาณการใช้น้ำในปัจจุบันประมาณ 135.8 ลบ.ม./ วัน</p> <p>- มีถังเก็บน้ำชั้นใต้ดิน มีความจุ 140 ลบ.ม.</p> <p>- มีถังเก็บน้ำชั้นดาดฟ้า ความจุ 60 ลบ.ม.</p> <p>- รวมปริมาณน้ำสำรองเพื่ออุปโภค-บริโภค 190 ลบ.ม.</p>
<p>3. ระบบบำบัดน้ำเสีย</p> <p>ระบบบำบัดน้ำเสียรวมแบบ Activated Sludge น้ำหลังจากการบำบัดระบายลงท่อระบายน้ำสาธารณะ</p>	<p>3. ระบบบำบัดน้ำเสีย</p> <p>- ระบบบำบัดน้ำเสียรวมแบบ Activated Sludge น้ำหลังจากการบำบัดระบายลงท่อระบายน้ำสาธารณะ</p>
<p>4. การระบายน้ำ</p> <p>ออกแบบให้ระบบระบายน้ำสามารถหน่วงน้ำไว้ในระบบท่อระบายน้ำของโครงการปริมาตร 111 ลบ.ม. และควบคุมอัตราการระบายออกสู่ภายนอก</p>	<p>4. ลักษณะการระบายน้ำ</p> <p>- มีระบบระบายน้ำสามารถหน่วงน้ำไว้ในระบบท่อระบายน้ำของโครงการ และควบคุมอัตราการระบายออกสู่ภายนอก</p>
<p>5. การจัดการขยะ</p> <p>จัดเตรียมภาชนะรองรับรองรับมูลฝอยทั้งหมด 17 ถัง</p> <p>และมูลฝอยแห้งขนาด 7 ถัง ขยะเปียก 7 ถัง ในแต่ละชั้นของอาคาร ตั้งแต่ชั้น 1 – ชั้น 8 และมีการจัดให้มีห้องพักมูลฝอยรวมของอาคารจำนวน 2 ถัง</p>	<p>5. การจัดการขยะ</p> <p>จัดเตรียมภาชนะรองรับรองรับมูลฝอยทั้งหมด 17 ถัง</p> <p>และมูลฝอยแห้งขนาด 7 ถัง ขยะเปียก 7 ถัง ในแต่ละชั้นของอาคาร ตั้งแต่ชั้น 1 – ชั้น 8 และมีการจัดให้มีห้องพักมูลฝอยรวมของอาคารจำนวน 2 ถัง พนักงานทำความสะอาดจะเก็บลงมาชั้นล่างคัดแยกขยะออกไว้ตรงที่จัดไว้ให้ จากนั้นเจ้าหน้าที่เทศบาลจะเข้ามาทำการเก็บทุก ๆ เช้าเวลาประมาณ 04.00 น.</p>

รายละเอียดที่กำหนดในรายงาน EIA	รายละเอียดในปัจจุบัน
6. การจัดการจรรายภายในโครงการ จัดให้มีพื้นที่จอดรถอย่างน้อย 60 คัน จำนวน 60 ช่องจอด	- โครงการได้จัดที่ไว้สำหรับจอดรถสำหรับผู้พักอาศัยในโครงการ ปัจจุบันมีการใช้จำนวนสูงสุด 88 ช่องจอด คิดเป็นร้อยละ 45 จัดให้มี การติดตั้งป้ายการจัดการจรรายภายในโครงการ พร้อมทั้งจัดให้มี เจ้าหน้าที่รักษาความปลอดภัยช่วยอำนวยความสะดวกการจรราย ภายในโครงการ
7. ระบบบำบัดน้ำเสียและวิธีการควบคุม มลพิษของโครงการ	- แยกระบบระบายน้ำและน้ำเสีย โดยระบบระบายน้ำฝนระบายลง สู่ท่อระบายน้ำสาธารณะ สำหรับน้ำทิ้งจากครัวเรือนจะเข้าสู่ระบบ บำบัดน้ำเสียชนิด Activated Sludge ปัจจุบันระบบบำบัดสามารถ รองรับปริมาณน้ำเสียได้อย่างเพียงพอ ซึ่งน้ำเสียที่ผ่านการบำบัดถูก ปล่อยลงสู่ท่อระบายน้ำสาธารณะ

1.2 ความเป็นมาในการจัดทำรายงาน

การจัดทำรายงานผลการปฏิบัติตามมาตรการป้องกันและแก้ไขผลกระทบสิ่งแวดล้อมและมาตรการ
ติดตามตรวจสอบคุณภาพสิ่งแวดล้อมของโครงการ เอกสินคอน โคมิเนียม จัดทำขึ้นเพื่อติดตามตรวจสอบถึงผลกระทบ
ในด้านต่าง ๆ ที่เกิดขึ้นจากการเปิดดำเนินการโครงการ รวมทั้งให้เป็นไปตามข้อกำหนดในรายงานการวิเคราะห์
ผลกระทบสิ่งแวดล้อมของโครงการที่ผ่านการพิจารณาของคณะกรรมการผู้ชำนาญการเมื่อวันที่ 2 มีนาคม 2550 ตาม
หนังสือที่ EIA 07103/404913D ที่กำหนดให้โครงการต้องจัดส่งรายงานติดตามตรวจสอบฯ 2 ครั้งต่อปีคือภายในเดือน
กรกฎาคม (รวบรวมผลการติดตามตรวจสอบของเดือนมกราคมถึงเดือนมิถุนายน) และภายในเดือนมกราคม (รวบรวม
ผลการติดตามตรวจสอบของเดือนกรกฎาคมถึงธันวาคม ของปีก่อน)

1.3 แผนการดำเนินการตามมาตรการป้องกันและแก้ไขผลกระทบ สิ่งแวดล้อมและมาตรการติดตาม ตรวจสอบคุณภาพสิ่งแวดล้อมตามที่ระบุไว้ในรายงานการวิเคราะห์ผลกระทบสิ่งแวดล้อม

ในรายงานการวิเคราะห์ผลกระทบสิ่งแวดล้อมกำหนดให้โครงการต้องติดตามตรวจสอบผลกระทบ
สิ่งแวดล้อมตามดัชนีคุณภาพสิ่งแวดล้อมทั้งหมด 6 ด้าน ได้แก่ คุณภาพน้ำทิ้งจากโครงการ ระบบระบายน้ำ การจัดการ
ขยะมูลฝอยภายในโครงการ ระบบป้องกันอัคคีภัย ระบบสัญญาณเตือนภัย น้ำใช้และการใช้ไฟฟ้า โดยกำหนดให้มี
ระยะเวลาในการติดตามตรวจสอบคุณภาพสิ่งแวดล้อมต่าง ๆ แตกต่างกันดังนี้

1. ตรวจสอบวิเคราะห์คุณภาพน้ำทิ้งเป็นประจำทุก 6 เดือน
2. ตรวจสอบรอยรั่วซึม หรือรอยแตกหักของท่อระบายน้ำ เดือนละ 1 ครั้ง
3. ตรวจสอบสภาพห้องพักมูลฝอยให้ถูกสุขลักษณะเป็นประจำสัปดาห์ละ 1 ครั้ง
4. ตรวจสอบอุปกรณ์อัคคีภัยให้พร้อมใช้งานอยู่เสมอ
5. ตรวจสอบการรั่วซึมของระบบท่อจ่ายน้ำประปาประจำวัน
6. ตรวจสอบการทำงานของระบบไฟฟ้าในโครงการประจำวัน

บทที่ 2

มาตรการป้องกันและแก้ไขผลกระทบสิ่งแวดล้อมและมาตรการการ
ติดตามตรวจสอบผลกระทบสิ่งแวดล้อมในระยะดำเนินการ

2.1 มาตรการป้องกันและแก้ไขผลกระทบสิ่งแวดล้อม ระยะเปิดดำเนินการ

โครงการ เอกสิน คอนโดมิเนียม อาคารดี ได้ดำเนินการตรวจสอบมาตรการป้องกันและแก้ไขผลกระทบสิ่งแวดล้อม ตามที่เสนอไว้ในรายงาน EIA โดยการตรวจสอบสภาพการก่อสร้างโครงการ ร่วมกับการสัมภาษณ์เจ้าหน้าที่โครงการเพื่อรายงานความก้าวหน้าผลการปฏิบัติตามมาตรการป้องกันและแก้ไขผลกระทบสิ่งแวดล้อม ระหว่างเดือน กรกฎาคม - ธันวาคม พ.ศ. 2567 และเสนอผลการปฏิบัติที่ได้มี การปฏิบัติจริง พร้อมทั้งแสดงรายละเอียดของปัญหาและอุปสรรคในการดำเนินการ และแนวทางการแก้ไขโครงการ และแสดงรูปประกอบการปฏิบัติตามมาตรการ ดังนี้

รายงานผลการปฏิบัติงานประจำปีของกรมการป้องกันและแก้ไขสถานการณ์ภัยพิบัติทางธรรมชาติ

ตารางที่ 2. การติดตามตรวจสอบผลการปฏิบัติงานและนำผลการปฏิบัติงานไปใช้ในการพัฒนาโครงการ

[illegible]

ตารางที่ 2. การติดตามตรวจสอบผลการปฏิบัติงานและแก้ไขปัญหาและข้อบกพร่องในการลงโครงการ

[illegible]

รายงานผลการปฏิบัติงานประจำปี ของกรมการปกครองและแก้ไขผลกระทบสิ่งแวดล้อม

ตารางที่ 2. การติดตามตรวจสอบผลการปฏิบัติงานและแก้ไขผลกระทบสิ่งแวดล้อมในระยะดำเนินการของโครงการ

[illegible]

รายงานผลการปฏิบัติงานประจำปี ๒๕๖๓ ของกรมการปกครองและแก้ไขสถานการณ์ฉุกเฉิน

ตารางที่ 2. การติดตามตรวจสอบผลการปฏิบัติงานตามมาตรการป้องกันและแก้ไขผลกระทบสิ่งแวดล้อมในระยะดาเนินการของโครงการ

[illegible]

รายงานผลการปฏิบัติตาม

ตารางที่ 2. การติดตาม

[illegible]

รายงานผลการปฏิบัติงานประจำปีของกรมการป้องกันและแก้ไขผลกระทบสิ่งแวดล้อม
 ตารางที่ 2. การติดตามตรวจสอบผลการปฏิบัติตามมาตรการป้องกันและแก้ไขผลกระทบสิ่งแวดล้อมในระยะดาเนินการของโครงการ

องค์ประกอบสิ่งแวดล้อม	มาตรการป้องกันและแก้ไขผลกระทบสิ่งแวดล้อม	สิ่งที่ได้ปฏิบัติตามมาตรการ	ปัญหาอุปสรรคและแนวทาง	เอกสารอ้างอิง
	<p>ซึ่งจะเป็นการช่วยลดการใช้เครื่องปรับอากาศ</p> <p>(5) ออกแบบและจัดตั้งสวิทช์ไดโวลต์เครื่องปรับอากาศแยกออกจากกัน ในแต่ละพื้นที่ของอาคาร เพื่อความสะดวกในการเปิดปิดทำให้ประหยัดพลังงาน ไฟฟ้าและลดปริมาณความร้อนที่จะระบายออกสู่บรรยากาศ</p> <p>(6) กำหนดใช้วัสดุที่เหมาะสมในการก่อสร้าง โดยคำนึงการระบายความร้อนจากอาคารออกสู่ภายนอก และไม่ส่งผลกระทบต่อสุขภาพ ในอาคารเพื่อลดปัญหาการใช้เครื่องปรับอากาศ</p> <p>(7) การติดตั้งหน้าต่าง ช่องระบายอากาศในทิศทางที่เหมาะสมกับทิศทางลมในบริเวณพื้นที่ที่โครงการ</p> <p>(8) กำหนดให้วัสดุบริเวณพื้นที่ผิวสัมผัสของอาคารต่อพื้นที่ที่สามารถเพิ่มการดูดซับและไม่สะท้อนอุณหภูมิของอาคาร โครงการออกสู่ภายนอก</p> <p>(9) โครงการ ได้กำหนดให้พื้นที่สีเขียวไว้ภายในพื้นที่โครงการแล้วนั้น สามารถลดอุณหภูมิที่เกิดขึ้นจากอาคารพัฒนาพื้นที่ที่โครงการได้</p> <p>(10) คัดส่งจำนวนกันความร้อนที่หลังคาหรือผนังที่สะท้อนกับแสงอาทิตย์</p>	<p>ซึ่งจะเป็นการช่วยลดการใช้เครื่องปรับอากาศ</p> <p>(5) โครงการออกแบบและจัดตั้งสวิทช์เปิดปิดเครื่องปรับอากาศแยกออกจากกัน ในแต่ละพื้นที่ของอาคาร เพื่อความสะดวกในการเปิดปิดทำให้ประหยัดพลังงาน ไฟฟ้าและลดปริมาณความร้อนที่จะระบายออกสู่บรรยากาศ</p> <p>(6) โครงการกำหนดใช้วัสดุที่เหมาะสมในการก่อสร้าง โดยคำนึงการระบายความร้อนจากอาคารออกสู่ภายนอก และไม่ส่งผลกระทบต่อสุขภาพ ในอาคารเพื่อลดปัญหาการใช้เครื่องปรับอากาศ</p> <p>(7) โครงการติดตั้งหน้าต่าง ช่องระบายอากาศในทิศทางที่เหมาะสมกับทิศทางลมในบริเวณพื้นที่ที่โครงการ</p> <p>(8) โครงการกำหนดให้วัสดุบริเวณพื้นที่ผิวสัมผัสของอาคารต่อพื้นที่ที่สามารถเพิ่มการดูดซับและไม่สะท้อนอุณหภูมิของอาคาร โครงการออกสู่ภายนอก</p> <p>(9) โครงการ ได้กำหนดให้พื้นที่สีเขียวไว้ภายในพื้นที่โครงการแล้วนั้น สามารถลดอุณหภูมิที่เกิดขึ้นจากอาคารพัฒนาพื้นที่ที่โครงการได้</p> <p>(10) โครงการติดตั้งจำนวนกันความร้อนที่หลังคาหรือผนังที่สะท้อนกับแสงอาทิตย์</p>	<p>ภาคผนวก 6</p> <p>ภาคผนวก 9</p> <p>ภาคผนวก 9</p> <p>ภาคผนวก 5</p> <p>ภาคผนวก 9</p>	

โครงการเอกสึนคอนโดมิเนียม อาคารดี

รูปแสดงผลการปฏิบัติตามมาตรการ

ภาพแสดงที่ตั้งโครงการ

บริเวณพื้นที่รอบโครงการ

ป้ายชื่อและบริเวณภายนอกอาคาร

ป้อมยาม และเจ้าหน้าที่รักษาความปลอดภัย ตลอด 24 ชั่วโมง

กล้องวงจรปิดบริเวณโดยรอบพื้นที่โครงการ

ป้ายบ่งชี้ทางหนีไฟ

อุปกรณ์ดับเพลิง

วางระบายน้ภายในโครงการ

บริเวณโดยรอบพื้นที่จอดรถ

บริเวณโดยรอบโครงการและพื้นที่สีเขียว

แสดงการเก็บตัวอย่างน้ำทิ้ง

ภาพแสดงที่ตั้งโครงการ

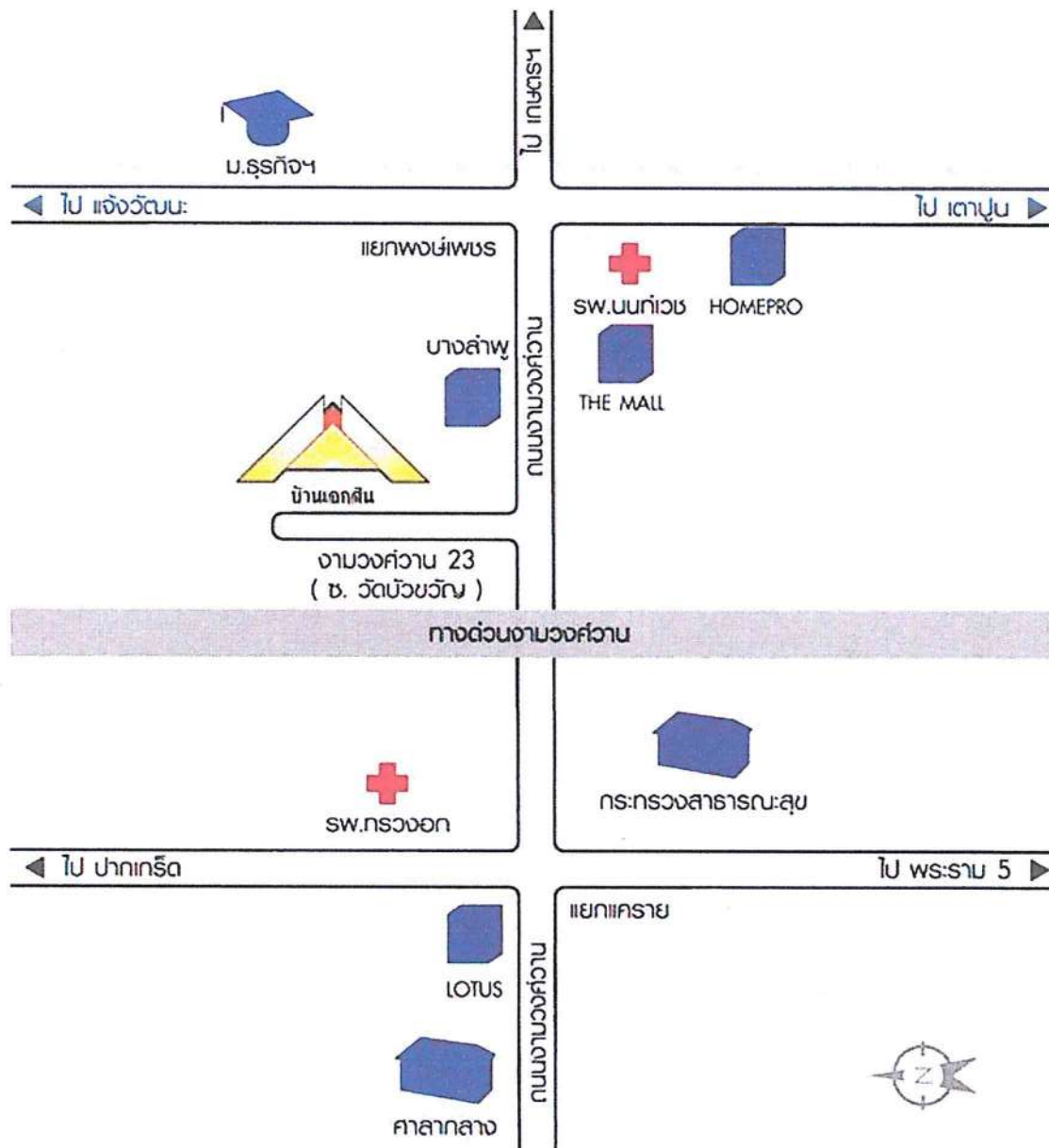

ภาพที่ 1 บริเวณพื้นที่รอบโครงการ

ภาพด้านหน้าโครงการ



ภาพด้านหลังโครงการ



ภาพด้านขวาโครงการ



ภาพด้านซ้ายโครงการ



ภาพที่ 2 ป้ายชื่อโครงการ และ บริเวณภายนอกตัวอาคาร



ภาพที่ 3 ป้อมยามและเจ้าหน้าที่รักษาความปลอดภัย ตลอด 24 ชั่วโมง



ภาพที่ 4 กล้องวงจรปิดบริเวณโดยรอบพื้นที่โครงการ



ภาพที่ 5 ป้ายบ่งชี้ทางหนีไฟภายในอาคาร

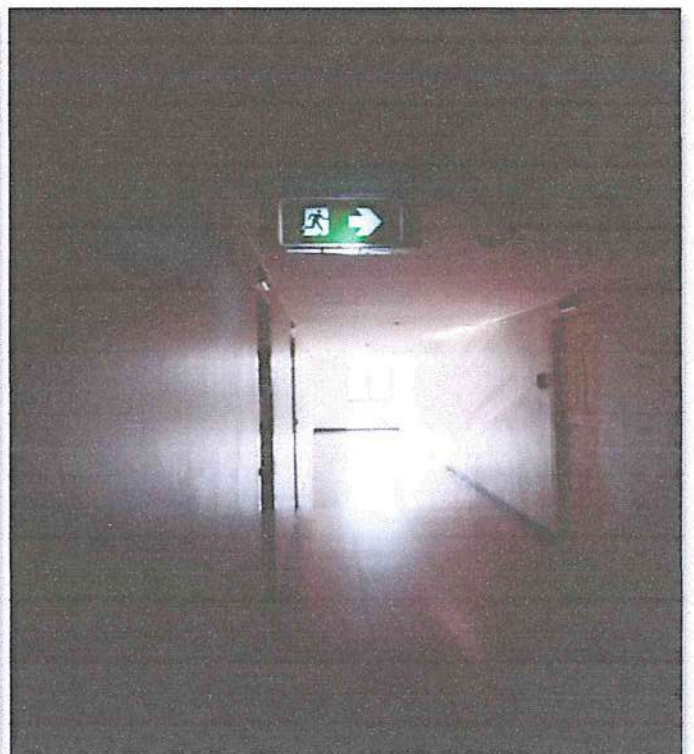

ภาพที่ 6 อุปกรณ์ดับเพลิง และหัวจ่ายน้ำดับเพลิง



ภาพที่ 7 รางระบายน้ำภายในโครงการ

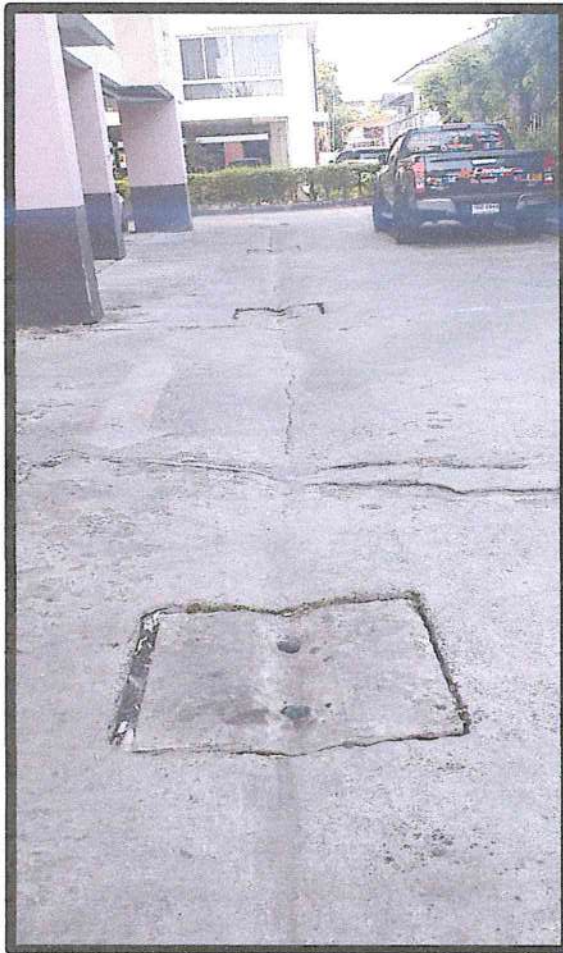

ภาพที่ 8 บริเวณโดยรอบพื้นที่จอดรถ



ภาพที่ 9 บริเวณโดยรอบโครงการและพื้นที่สีเขียว



2.2 มาตรการติดตามตรวจสอบผลกระทบสิ่งแวดล้อมในระยะดำเนินการ

ตามที่นิคมอุตสาหกรรมชุด เอกสินคอนโดมิเนียม ได้ทำการศึกษาผลการติดตามตรวจสอบตาม มาตรการติดตามตรวจสอบผลกระทบสิ่งแวดล้อมโครงการ เอกสิน คอนโดมิเนียมในระยะดำเนินการ ระหว่าง เดือนกรกฎาคม - ธันวาคม พ.ศ.2567 พร้อมทั้งจัดทำรายงานผลการติดตามตรวจสอบตามมาตรการฯ เสนอต่อ สำนักงานนโยบาย และแผนทรัพยากรธรรมชาติและสิ่งแวดล้อม (ส.ผ.) โดยมีการตรวจวัดคุณภาพสิ่งแวดล้อม ด้านคุณภาพน้ำทิ้ง ในระยะดำเนินการ ซึ่งมีวิธีการตรวจวัด วิธีการวิเคราะห์และมาตรฐานในการตรวจวิเคราะห์ ดังตารางที่ 4

ดัชนีผลกระทบสิ่งแวดล้อม	บริเวณที่ตรวจสอบ	พารามิเตอร์	วิธีการตรวจสอบ	สิ่งที่ได้ปฏิบัติ	ผู้รับผิดชอบ
ช่วงเปิดดำเนินการ 1. คุณภาพอากาศ 1.1 ผู้ละออง	1) ถนนภายในพื้นที่โครงการ 2) ผู้พักอาศัยข้างเคียงพื้นที่โครงการ	-ความสะอาด -ความเสียหาย/ผลกระทบ หรือ เรื่องร้องเรียนจากผู้ที่ได้รับผลกระทบ	-ตรวจสอบโดยเจ้าหน้าที่ -ติดตั้งกล้องรับความคิดเห็น บริเวณป้อมยาม	-ทุกวันตลอดระยะเวลาเปิด ดำเนินการ -สัปดาห์ละ 1 ครั้ง ตลอด ระยะเวลาเปิดดำเนินการ	นิติบุคคลอาคารชุดเอกชน คอนโดมิเนียม
1.2 มลพิษทางอากาศ	1) ถนนภายในพื้นที่โครงการ 2) พื้นที่สีเขียวภายในโครงการ 3) ป้ายและสัญลักษณ์ต่างๆ อาทิเช่น ป้ายห้ามติด เครื่องยนต์ ป้ายจำกัดความเร็ว เป็นต้น 4) ผู้พักอาศัยข้างเคียงพื้นที่ โครงการ	-ความสะอาด -ความสมบูรณ์ของพื้นที่ไม้แต่ ละชนิด -สภาพดีมองเห็นชัดเจน และ ไม่หลบเลือน -ความเสียหาย/ผลกระทบ หรือ เรื่องร้องเรียนจากผู้ที่ได้รับ ผลกระทบ	-ตรวจสอบโดยเจ้าหน้าที่ -ตรวจสอบโดยเจ้าหน้าที่ -ตรวจสอบโดยเจ้าหน้าที่ -ติดตั้งกล้องรับความคิดเห็น บริเวณป้อมยาม	-ทุกวันตลอดระยะเวลาเปิด ดำเนินการ -ทุกวันตลอดระยะเวลาเปิด ดำเนินการ -เดือนละ 1 ครั้ง ตลอด ระยะเวลาเปิดดำเนินการ -สัปดาห์ละ 1 ครั้ง ตลอด ระยะเวลาเปิดดำเนินการ	นิติบุคคลอาคารชุดเอกชน คอนโดมิเนียม
2..เสียง	1) ภายในพื้นที่โครงการ -ป้ายและสัญลักษณ์ต่างๆ เช่น ป้ายห้ามติดเครื่องยนต์ ป้ายจำกัดความเร็ว ป้ายห้าม แรงเครื่องยนต์ สัมผัสชะลอ ความเร็ว เป็นต้น 2) ผู้พักอาศัยข้างเคียงพื้นที่ โครงการ	-สภาพดีมองเห็นชัดเจน และ ไม่หลบเลือน -ความเสียหาย/ผลกระทบ หรือ เรื่องร้องเรียนจากผู้ที่ได้รับ ผลกระทบ	-ตรวจสอบโดยเจ้าหน้าที่	-เดือนละ 1 ครั้ง ตลอด ระยะเวลาเปิดดำเนินการ	นิติบุคคลอาคารชุดเอกชน คอนโดมิเนียม
		-ความเสียหาย/ผลกระทบ หรือ เรื่องร้องเรียนจากผู้ที่ได้รับ ผลกระทบ	-ติดตั้งกล้องรับความคิดเห็น บริเวณป้อมยาม	-สัปดาห์ละ 1 ครั้ง ตลอด ระยะเวลาเปิดดำเนินการ	นิติบุคคลอาคารชุดเอกชน คอนโดมิเนียม

รายงานผลการปฏิบัติงานตามเงื่อนไขของการมาตรการป้องกันและแก้ไขผลกระทบสิ่งแวดล้อม

ดัชนีผลกระทบสิ่งแวดล้อม	บริเวณที่ตรวจสอบ	พารามิเตอร์	วิธีการตรวจสอบ	สิ่งที่ได้ปฏิบัติ	ผู้รับผิดชอบ
3. น้ำใช้	<ul style="list-style-type: none"> - เส้นท่อประปา - ถึงกับน้ำใช้ - วาล์วควบคุมการจ่ายน้ำ 	<ul style="list-style-type: none"> - การแตกหรือรั่วซึมของท่อประปา - ความสะอาด - การปิดวาล์วในช่วง 07.00-10.00 น. - และช่วงเวลา 19.00-21.00 น. 	<ul style="list-style-type: none"> - ตรวจสอบโดยเจ้าหน้าที่ - ตรวจสอบโดยเจ้าหน้าที่ - ตรวจสอบโดยเจ้าหน้าที่ 	<ul style="list-style-type: none"> - เดือนละ 1 ครั้ง ตลอดระยะเวลาเปิดดำเนินการ - ปีละ 2 ครั้ง (6 เดือน/ครั้ง) ตลอดระยะเวลาเปิดดำเนินการ - ทุกวันตลอดระยะเวลาเปิดดำเนินการ 	<p>นิติบุคคลอาคารชุดเอ็กสिन คอนโดมิเนียม</p>
5.. น้ำเสีย 5.1 ประสิทธิภาพของระบบบำบัดน้ำเสีย (1) คุณภาพน้ำทั้ง ก่อนการบำบัด	<p>บ่อแยกกากตะกอนหนักของระบบบำบัดน้ำเสียแต่ละชุด</p>	<ul style="list-style-type: none"> -pH -BOD -Suspended Solids -Settleable Solids -Total Dissolved Solids -TKN -Fat Oil & Grease -Total Coliform Bacteria -Fecal Coliform Bacteria 	<ul style="list-style-type: none"> -เก็บและวิเคราะห์ตัวอย่างด้วยวิธีมาตรฐานตามประกาศกระทรวงทรัพยากรธรรมชาติและสิ่งแวดล้อม เรื่อง กำหนดมาตรฐานควบคุมการระบายน้ำทิ้งจากอาคารบางประเภท และบางขนาด พ.ศ. 2548 	<ul style="list-style-type: none"> -เดือนละ 1 ครั้ง ตลอดระยะเวลาเปิดดำเนินการ 	<p>นิติบุคคลอาคารชุดเอ็กสिन คอนโดมิเนียม</p>
(2) คุณภาพน้ำทั้งหลังการบำบัด	<p>-บ่อตรวจคุณภาพน้ำ</p>	<ul style="list-style-type: none"> -pH -BOD -Suspended Solids -Settleable Solids -Total Dissolved Solids -TKN -Fat Oil & Grease -Total Coliform Bacteria -Fecal Coliform Bacteria 	<ul style="list-style-type: none"> -เก็บและวิเคราะห์ตัวอย่างด้วยวิธีมาตรฐานตามประกาศกระทรวงทรัพยากรธรรมชาติและสิ่งแวดล้อม เรื่อง กำหนดมาตรฐานควบคุมการระบายน้ำทิ้งจากอาคารบางประเภท และบางขนาด พ.ศ. 2548 	<ul style="list-style-type: none"> -เดือนละ 1 ครั้ง ตลอดระยะเวลาเปิดดำเนินการ 	<p>นิติบุคคลอาคารชุดเอ็กสिन คอนโดมิเนียม</p>

รายงานผลการปฏิบัติงานตามเงื่อนไขของการมาตรการป้องกันและแก้ไขผลกระทบสิ่งแวดล้อม

ดัชนีผลกระทบสิ่งแวดล้อม	บริเวณที่ตรวจสอบ	พารามิเตอร์	วิธีการตรวจสอบ	สิ่งที่ได้ปฏิบัติ	ผู้รับผิดชอบ
5.2 การทำงานของระบบบำบัดน้ำเสีย	-ระบบบำบัดน้ำเสียของโครงการ	1.ปริมาณการใช้ไฟฟ้าของระบบ บำบัดน้ำเสีย (หน่วย) 2.ปริมาณน้ำใช้ในทุกกิจกรรมของแหล่งกำเนิดมลพิษ (ลูกบาศก์เมตร) 3.ปริมาณน้ำเสียที่เข้าสู่ระบบบำบัดน้ำเสีย (ลูกบาศก์เมตร) 4.การระบายน้ำทิ้งจากระบบบำบัดน้ำเสีย(ระบาย/ไม่ระบาย) 5.ปริมาณเคมีหรือสารสกัดชีวภาพที่ใช้(ชื่อปริมาณ) (ลิตรหรือกิโลกรัม) 6.การทำงานของระบบบำบัดน้ำเสีย (ปกติ/ผิดปกติ) 7.การทำงานของเครื่องสูบน้ำ (ปกติ/ผิดปกติ) 8.การทำงานของเครื่องเติมอากาศ (ปกติ/ผิดปกติ) 9.การทำงานของเครื่องกวนผสมน้ำเสีย (ปกติ/ผิดปกติ) 10.การทำงานของเครื่องกวนผสมสารเคมี(ปกติ/ผิดปกติ)	-เก็บสถิติและข้อมูลการทำงาน ของระบบบำบัดน้ำเสียตามกฎหมายกระทรวงกำหนด หลักเกณฑ์วิธีการ และแบบ การเก็บสถิติและข้อมูลการ จัดทำบันทึกรายละเอียดและ รายงานสรุปผลการทำงานของ ระบบบำบัดน้ำเสีย พ.ศ. 2555 (ตามบทบัญญัติในมาตรา 80 แห่งพระราชบัญญัติส่งเสริม และรักษาคุณภาพสิ่งแวดล้อม แห่งชาติ พ.ศ. 2535)	1.จัดเก็บสถิติและข้อมูลซึ่ง แสดงผลการทำงานของระบบ บำบัดน้ำเสียในแต่ละวันตาม แบบ ทส. 1 และจัดเก็บไว้ ณ สถานที่ตั้งแหล่งกำเนิดมลพิษ นั้น เป็นเวลา 2 ปี 2.จัดทำรายงานสรุปผลการ ทำงานของระบบบำบัดน้ำเสีย ในแต่ละเดือน ตามแบบ ทส. 2 เสนอต่อเจ้าพนักงานท้องถิ่น (ผู้อำนวยการเขตบางเขน) ภายในวันที่ 15 ของเดือน ถัดไป	นิติบุคคลอาคารชุดเอกสิน คอนโดมิเนียม

รายงานผลการปฏิบัติตามเงื่อนไขของการมาตรการป้องกันและแก้ไขผลกระทบสิ่งแวดล้อม

		11. เครื่องสูบลูกตะกอน(ปกติ/ผิดปกติ) 12.อื่นๆ (ระบุ) (ปกติ/ผิดปกติ) 13. ปริมาณตะกอนส่วนเกินที่เกิดขึ้น จากระบบบำบัดน้ำเสียที่นำไปกำจัด (ลูกบาศก์เมตร) 14. ปัญหาอุปสรรค และแนวทางแก้ไข			
6. การระบายน้ำ	- บ่อดักน้ำภายในโครงการ รางระบายน้ำ และท่อระบายน้ำภายในโครงการ	-การสะสมของตะกอนดินในบ่อดักและท่อระบายน้ำ	-ตรวจสอบโดยเจ้าหน้าที่	-เดือนละ 1 ครั้ง ตลอดระยะเวลาเปิดดำเนินการ	นิติบุคคลอาคารชุดเอกชน คอมโดมิเนียม
	-เครื่องสูบน้ำภายในบ่อดักน้ำ	-สภาพพร้อมใช้งาน -อายุการใช้งาน	-ตรวจสอบโดยเจ้าหน้าที่	-3 เดือน / ครั้ง ตลอดระยะเวลาเปิดดำเนินการ	นิติบุคคลอาคารชุดเอกชน คอมโดมิเนียม

รายงานผลการปฏิบัติตามเงื่อนไขของการมาตรการป้องกันและแก้ไขผลกระทบสิ่งแวดล้อม

ดัชนีผลกระทบสิ่งแวดล้อม	บริเวณที่ตรวจสอบ	พารามิเตอร์	วิธีการตรวจสอบ	สิ่งที่ได้ปฏิบัติ	ผู้รับผิดชอบ
7. มลพิษ	<p>พื้นที่โครงการ</p> <p>1) บริเวณที่ตั้งถึงมูลฝอย ห้องพัก</p> <p>มูลฝอยประจำชั้น และห้องพัก</p> <p>มูลฝอยรวมของโครงการ</p> <p>2) ผู้อาศัยข้างเคียงพื้นที่ โครงการ</p>	<p>-ปริมาณมูลฝอยตกค้าง</p> <p>-ความสะอาด</p> <p>-กลิ่น และทัศนียภาพ</p>	<p>-ตรวจสอบโดยเจ้าหน้าที่</p> <p>-ติดตามประเมินจากส่วนรับ</p> <p>-เรื่องร้องเรียนและความ</p> <p>-คิดเห็น</p>	<p>-ทุกวันตลอดระยะเวลาเปิด</p> <p>-ดำเนินการ</p>	<p>นิติบุคคลอาคารชุดเอกลิน</p> <p>คอนโดมีเนียม</p>
8. ระบบไฟฟ้า	<p>1) หม้อแปลงไฟฟ้า</p> <p>- ป้ายเตือนระวังอันตราย</p> <p>2) อุปกรณ์ไฟฟ้า</p>	<p>-สภาพดี มองเห็นได้ชัดเจนไม่</p> <p>-ลบเส้น</p> <p>-สภาพการใช้งาน</p> <p>-อายุการใช้งาน</p> <p>-สภาพพร้อมใช้งาน</p>	<p>-ตรวจสอบโดยเจ้าหน้าที่</p> <p>-ตรวจสอบโดยเจ้าหน้าที่</p>	<p>-ทุกวันตลอดระยะเวลาเปิด</p> <p>-ดำเนินการ</p> <p>-3 เดือน / ครั้ง ตลอด</p> <p>-ระยะเวลาเปิดดำเนินการ</p>	<p>นิติบุคคลอาคารชุดเอกลิน</p> <p>คอนโดมีเนียม</p>
9. การอนุรักษ์พลังงาน	<p>-ระบบไฟฟ้าส่องสว่าง</p> <p>ส่วนกลาง</p> <p>-ระบบปรับอากาศส่วนกลาง</p> <p>-เครื่องจักร อุปกรณ์ต่างๆ เช่น</p> <p>ลิฟต์ เครื่องสูบน้ำ เป็นต้น</p> <p>จุดติดประกาศและป้าย</p> <p>ประชาสัมพันธ์</p>	<p>-เครื่องหมายแสดง</p> <p>-ประสิทธิภาพ</p> <p>-ประหยัดพลังงานที่ระบุกับ</p> <p>อุปกรณ์ เครื่องใช้ไฟฟ้า</p> <p>-อายุการใช้งานของอุปกรณ์</p> <p>ไฟฟ้า</p> <p>-สภาพดี มองเห็นได้อย่าง</p> <p>ชัดเจนไม่ลบเลือน</p>	<p>-ตรวจสอบตามชนิดของ</p> <p>อุปกรณ์</p> <p>-ตรวจสอบโดยเจ้าหน้าที่</p>	<p>-เดือนละ 1 ครั้ง ตลอด</p> <p>-ระยะเวลาเปิดดำเนินการ</p> <p>-เดือนละ 1 ครั้ง ตลอด</p> <p>-ระยะเวลาเปิดดำเนินการ</p>	<p>นิติบุคคลอาคารชุดเอกลิน</p> <p>คอนโดมีเนียม</p>

รายงานผลการปฏิบัติตามเงื่อนไขของการมาตรการป้องกันและแก้ไขผลกระทบสิ่งแวดล้อม

ดัชนีผลกระทบสิ่งแวดล้อม	บริเวณที่ตรวจสอบ	พารามิเตอร์	วิธีการตรวจสอบ	สิ่งที่ได้ปฏิบัติ	ผู้รับผิดชอบ
10. ระบบป้องกันอัคคีภัย	1) อุปกรณ์ในระบบป้องกันและสัญญาณเตือนอัคคีภัย 2) ป้ายและเครื่องหมายแสดงการหนีไฟ และแผนผังเส้นทางการหนีไฟ	-สภาพดี มองเห็นได้อย่างชัดเจนไม่บดบัง	-ตรวจสอบโดยเจ้าหน้าที่	-3 เดือน / ครั้ง ตลอดระยะเวลาเปิดดำเนินการ	นิติบุคคลอาคารชุดเอ็กสึน คอนโดมิเนียม
11. ระบบระบายอากาศ	1. ช่องระบายอากาศธรรมชาติ เช่น หน้าต่าง ประตู	-ไม่มีวัตถุหรือสิ่งกีดขวาง	-ตรวจสอบโดยเจ้าหน้าที่	-เดือนละ 1 ครั้ง ตลอดระยะเวลาเปิดดำเนินการ	นิติบุคคลอาคารชุดเอ็กสึน คอนโดมิเนียม
12. การจราจร	1) พื้นที่โครงการ -ป้ายและเครื่องหมายจราจรภายในโครงการและบริเวณทางเข้า-ออกโครงการ -ถนนภายในโครงการ และบริเวณทางเข้า-ออกโครงการ 2) ผู้พักอาศัยข้างเคียงโครงการ	-สภาพมองเห็นได้ชัดและไม่บดบัง -ความคล่องตัวในการเดินทางบริเวณทางเข้า-ออกโครงการ -เรื่องร้องเรียนจากผู้ได้รับผลกระทบ	-ตรวจสอบโดยเจ้าหน้าที่ -ตรวจสอบโดยเจ้าหน้าที่ -ติดตามประเมินจากส่วนรับเรื่องร้องเรียนและความคิดเห็น	-3 เดือน / ครั้ง ตลอดระยะเวลาเปิดดำเนินการ -ทุกวัน ตลอดระยะเวลาเปิดดำเนินการ -ทุกวัน ตลอดระยะเวลาเปิดดำเนินการ	นิติบุคคลอาคารชุดเอ็กสึน คอนโดมิเนียม

รายงานผลการปฏิบัติงานตามเงื่อนไขของการมาตรการป้องกันและแก้ไขผลกระทบสิ่งแวดล้อม

ดัชนีผลกระทบสิ่งแวดล้อม	บริเวณที่ตรวจสอบ	พารามิเตอร์	วิธีการตรวจสอบ	สิ่งที่ได้ปฏิบัติ	ผู้รับผิดชอบ
13. อาชีวอนามัยและความปลอดภัย	พื้นที่โครงการ - กรณีที่ภายในโครงการมีการปรับปรุง/ซ่อมแซม เช่นการ ทาสีภายนอกอาคาร การซ่อมบำรุงผิวจราจร การขุดลอกท่อระบายน้ำ เป็นต้น	- ติดตั้งป้ายเตือนให้ระวัง บริเวณที่ปรับ/ซ่อมแซม - ไม่มีสิ่งกีดขวาง	- ตรวจสอบโดยเจ้าหน้าที่	- ทุกวัน ตลอดระยะเวลาเปิดดำเนินการ	นิติบุคคลอาคารชุดเอกลิน คอนโดมีเนียม
	2) ผู้พักอาศัยข้างเคียงโครงการ	- เรื่องร้องเรียนจากผู้ที่ได้รับผลกระทบ	- ติดตามประเมินจากส่วนรับเรื่องร้องเรียนและความเห็น	- ทุกวัน ตลอดระยะเวลาเปิดดำเนินการ	นิติบุคคลอาคารชุดเอกลิน คอนโดมีเนียม
14. ทัศนียภาพ	- ผู้พักอาศัยข้างเคียงพื้นที่โครงการ	- เรื่องร้องเรียนจากผู้ที่ได้รับผลกระทบ	- ติดตามประเมินจากส่วนรับเรื่องร้องเรียนและความเห็น	- ทุกวัน ตลอดระยะเวลาเปิดดำเนินการ	นิติบุคคลอาคารชุดเอกลิน คอนโดมีเนียม

รายงานผลการปฏิบัติตามเงื่อนไขของการมาตรการป้องกันและแก้ไขผลกระทบสิ่งแวดล้อม

ดัชนีผลกระทบสิ่งแวดล้อม	บริเวณที่ตรวจสอบ	พารามิเตอร์	วิธีการตรวจสอบ	สิ่งที่ได้ปฏิบัติ	ผู้รับผิดชอบ
15.คุณภาพชีวิตและความพึงพอใจของผู้พักอาศัยข้างเคียงพื้นที่โครงการ	-ผู้พักอาศัยข้างเคียงพื้นที่โครงการ	-ประเมินเรื่องราวร้องทุกข์ข้อเสนอนะ และข้อคิดเห็นของผู้พักอาศัยข้างเคียงพื้นที่โครงการ	-ติดตามประเมินจากส่วนรับเรื่องร้องเรียนและความคิดเห็น	-ทุกวัน ตลอดระยะเวลาเปิดดำเนินการ	นิติบุคคลอาคารชุดเอกลิน คอนโดมีเนียม

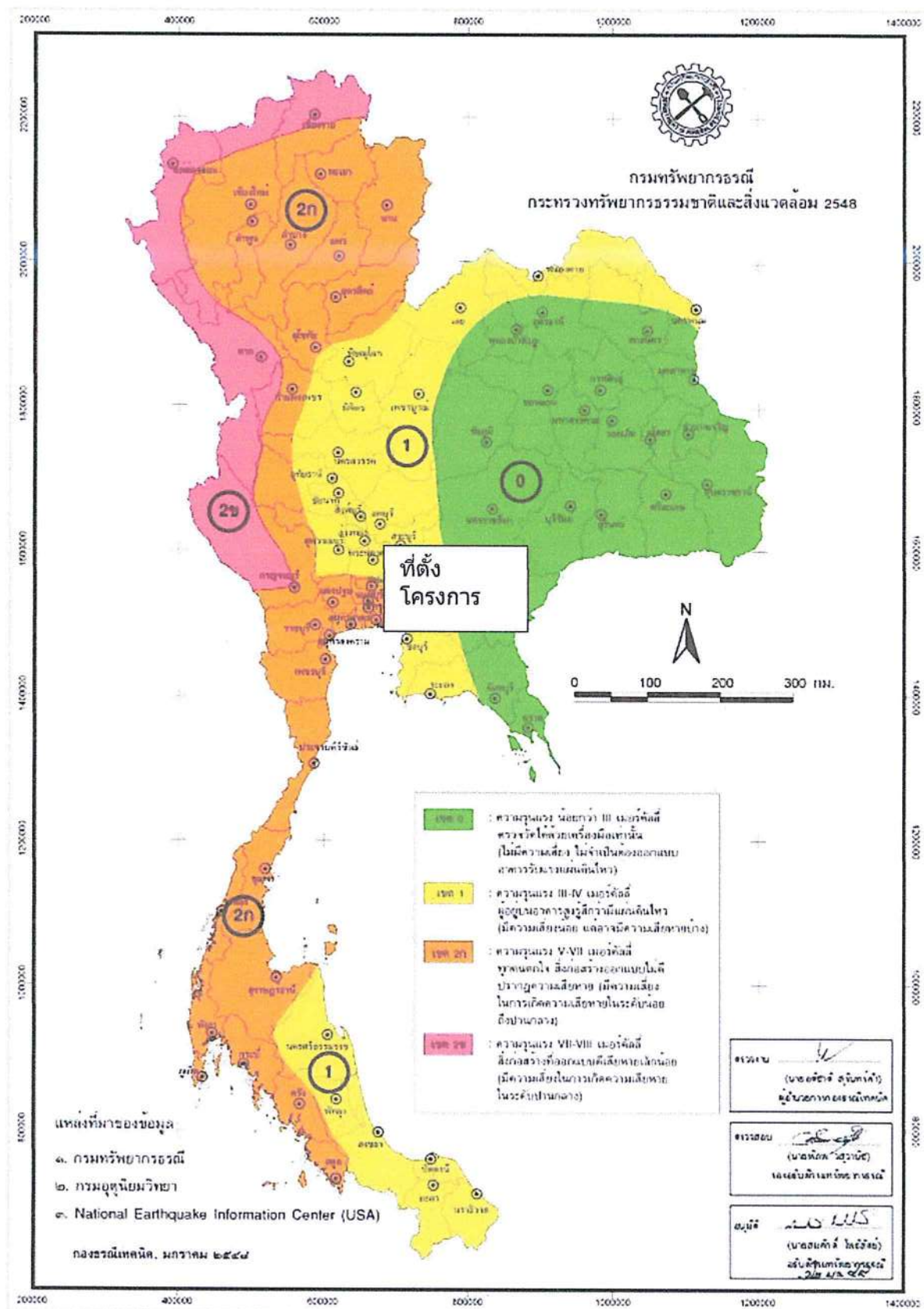

บทที่ 3

ผลการติดตามตรวจสอบคุณภาพสิ่งแวดล้อม

ตาราง แบบบันทึกผลการตรวจวัดคุณภาพน้ำทิ้ง

ชื่อโครงการ เอกสิน คอนโดมิเนียม

สถานที่ตั้งโครงการ 33/219 หมู่ ๑ ถนนงามวงศ์วาน ตำบลบางเขน อำเภอเมือง จังหวัดนนทบุรี 11000

เจ้าของโครงการ บริษัท เอกสิน การ์เด็นโฮม จำกัด

ที่อยู่เจ้าของโครงการ สำนักงานตั้งอยู่เลขที่ 83/5-8 หมู่ 2 ถนนงามวงศ์วาน ตำบลบางเขน อำเภอเมือง
จังหวัดนนทบุรี

วันที่เก็บตัวอย่าง

สถานที่เก็บตัวอย่าง

1. จุลรบบรวมน้ำเสียของอาคาร
2. จุลระบบน้ำออกจากกระบบ
3. บ่อพักน้ำสุดท้ายก่อนระบายออกสู่สาธารณะ

ตาแหน่งที่วัด	พารามิเตอร์ ที่วัด					
	pH	BOD (mg/L)	Suspended Solids (mg/L)	Fat ,Oil & Grease (mg/L)	TKN (mg/L)	Sulfide (mg/L)
1. น้ำเสียหลังจากบำบัด	7.7	8.00	16	2	13	<0.10
ค่ามาตรฐาน***	50.-90.	≤ 20	≤ 30	≤ 20	≤ 35	≤ 1.0

หมายเหตุ : *** ประกาศกระทรวงทรัพยากรธรรมชาติและสิ่งแวดล้อม เรื่อง กำหนดมาตรฐานควบคุมการระบายน้ำทิ้งจากอาคารบางประเภทและบางขนาด ลงวันที่ 7 พฤศจิกายน 2548 ประกาศในราชกิจจานุเบกษา เล่มที่ 122 ตอนที่ 125 ลงวันที่ 29 ธันวาคม 2548

ภาพแสดงระบบบำบัดน้ำเสียในโครงการ

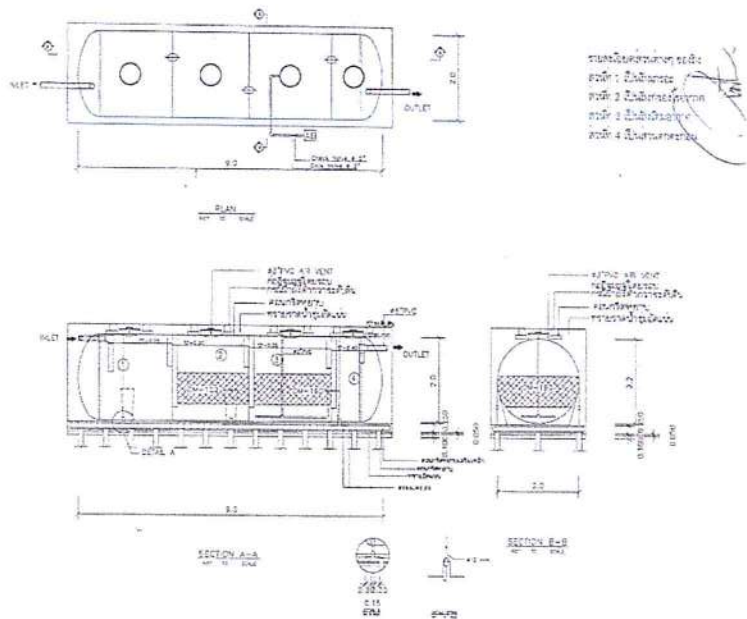

ภาพดูตกบ่อบำบัดและทำความสะอาดบ่อบำบัดน้ำเสีย



รายงานผลการปฏิบัติตามเงื่อนไขของการมาตรการป้องกันและแก้ไขผลกระทบสิ่งแวดล้อม



เติมจุลินทรีย์บำบัดน้ำเสีย



บทที่ 4

ผลการติดตามตรวจสอบคุณภาพสิ่งแวดล้อม

4.1 สรุปผลการปฏิบัติตามมาตรการป้องกันและแก้ไขผลกระทบสิ่งแวดล้อม

จากผลการตรวจสอบการปฏิบัติตามมาตรการป้องกันและแก้ไขผลกระทบสิ่งแวดล้อม (ระยะดำเนินการ) โครงการ เอกสิน คอนโดมิเนียม อาคารดี ของบริษัท เอกสิน การ์เด็น โฮม จำกัด ระหว่างเดือนกรกฎาคม - ธันวาคม พ.ศ. 2567 พบว่า ทางโครงการได้ปฏิบัติตามมาตรการฯ ได้อย่างครบถ้วนแสดงให้เห็นถึงความตระหนักและการให้ความสำคัญในการดูแลรักษาสภาพแวดล้อม

4.2 สรุปผลการปฏิบัติตามมาตรการติดตามตรวจสอบผลกระทบสิ่งแวดล้อม

จากผลการตรวจวัดคุณภาพสิ่งแวดล้อมในช่วงเดือน กรกฎาคม - ธันวาคม พ.ศ. 2567 ประกอบด้วยการตรวจวัดคุณภาพน้ำทิ้ง และคุณภาพน้ำจากสระว่ายน้ำพบว่า ผลการตรวจวัดมีค่าอยู่ในเกณฑ์มาตรฐานกำหนด

ภาคผนวก 1

แบบบันทึกรายละเอียดของสถิติและข้อมูล

รายงานผลการปฏิบัติงานติดตามเงื่อนไขของการมาตรการป้องกันและแก้ไขผลกระทบสิ่งแวดล้อม

การดูแลระบบบ่อน้ำบาดน้ำเสีย

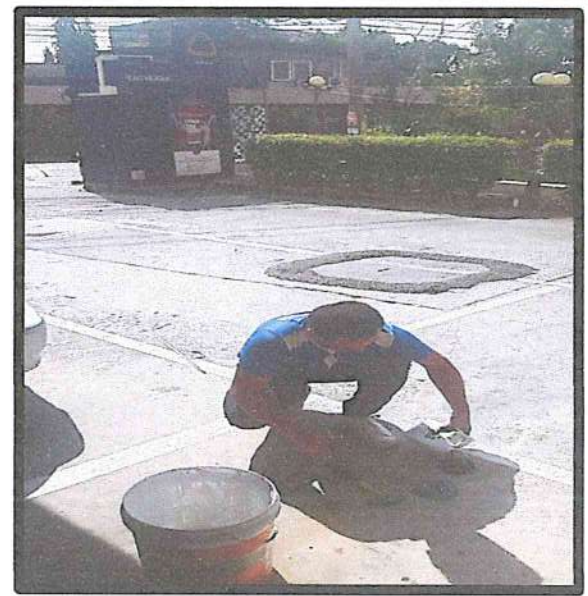
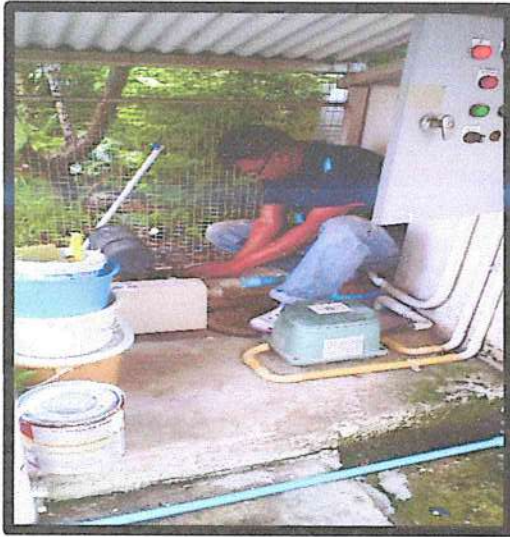

แบบ ทส. ๑

แบบบันทึกรายละเอียดของสถิติและข้อมูลซึ่งแสดงผลการทำงานของระบบ
บำบัดน้ำเสียของแหล่งกำเนิดมลพิษ

แหล่งกำเนิดมลพิษ ตั้งอยู่เลขที่ 33/219 หมู่ 2 ซอย รามวงส์วาน 23 ถนน รามวงส์วาน
ตำบล บางเขน อำเภอ เมืองนนทบุรี จังหวัด นนทบุรี โทรศัพท์ 02-5809868 โทรสาร 02-
5809868 มี นิติบุคคลอาวราชเชกสิน กอนโคมิเนน อวราลี เป็นเจ้าของหรือผู้ครอบครอง
แหล่งกำเนิดมลพิษประกอบกิจการประเภท..... ที่พักอาศัย..... ใบอนุญาตเลขที่.....
มี)..... ออกให้โดย สำนักงานที่ดินจังหวัดนนทบุรี หมดอายุ.....

ซึ่งมีแผนผังแสดงการทำงานของระบบบำบัดน้ำเสีย ดังนี้

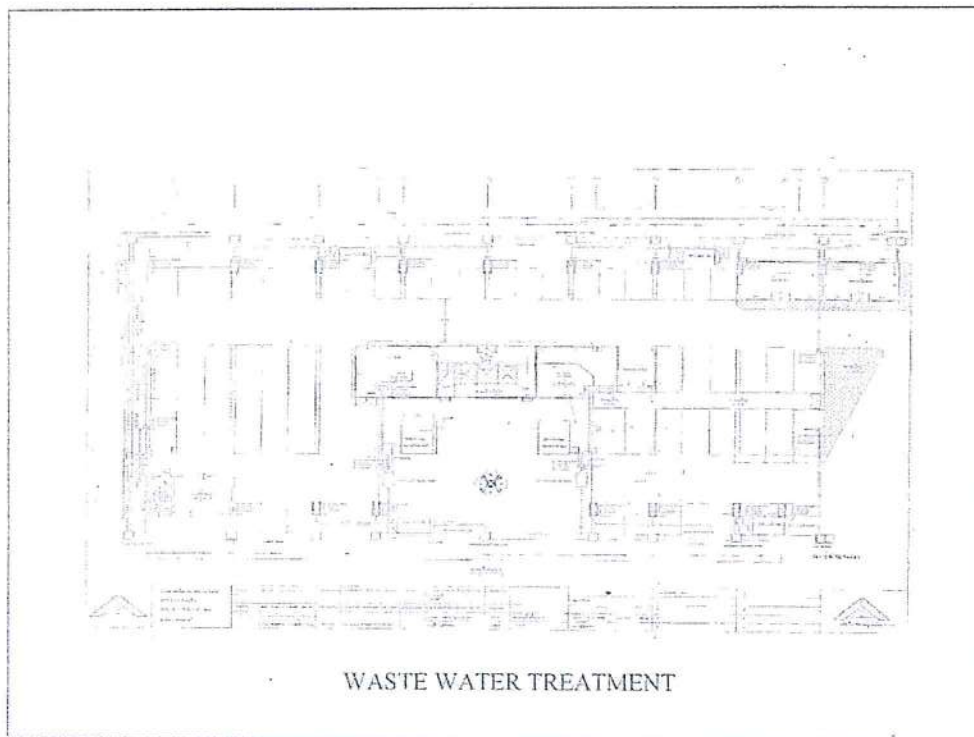

ได้จัดเก็บสถิติและข้อมูลแสดงผลการทำงานของระบบบำบัดน้ำเสียปรากฏตามตาราง ดังนี้

สถิติและข้อมูลที่เป็นจากแหล่งกำเนิดเฉพาะ															
การดำเนินงานของระบบบำบัดน้ำเสีย															
วัน เดือน ปี	ปริมาณ การบำบัดน้ำ ของระบบ บำบัด น้ำเสีย (หน่วย)	ปริมาณ น้ำที่ใช้ ในหอ พัก ของ มลพิษ (ลบ.ม.)	ปริมาณ น้ำเสียที่ เข้า ระบบ บำบัดน้ำ (ลบ.ม.)	การระบาย น้ำทิ้งจาก ระบบบำบัด น้ำเสีย (ระบาย/ไม่ ระบาย)	ปริมาณ สารเคมี หรือสาร ฟอสฟอรัส ใช้(ซีโอ/ ลิตรหรือ กิโลกรัม)	ระบบ บำบัดน้ำ เสีย (ปกติ/ ผิดปกติ)	เครื่องสูบน้ำ (ปกติ/ ผิดปกติ)	เครื่องเติม อากาศ (ปกติ/ ผิดปกติ)	เครื่องกวาด ผสมน้ำเสีย (ปกติ/ ผิดปกติ)	เครื่องกวาด ผสมน้ำ สารเคมี (ปกติ/ ผิดปกติ)	เครื่องสูบน้ำ ตะกอน (ปกติ/ ผิดปกติ)	อื่นๆ (ปกติ/ ผิดปกติ)	ปริมาณ ตะกอน เกิดจาก ระบบ บำบัดน้ำ เสียที่นำ ไปกำจัด (ลบ.ม.)	ปัญหา อุปสรรคและ แนวทางการ แก้ไข	ลงชื่อผู้ปฏิบัติงาน
1-7-67	9	22	17	ระบาย	-	ปกติ	-	ปกติ	-	-	-	-	-	-	อุทัย
2-7-67	9	25	20	ระบาย	-	ปกติ	-	ปกติ	-	-	-	-	-	-	อุทัย
3-7-67	9	24	19	ระบาย	-	ปกติ	-	ปกติ	-	-	-	-	-	-	อุทัย
4-7-67	9	24	19	ระบาย	-	ปกติ	-	ปกติ	-	-	-	-	-	-	อุทัย
5-7-67	9	21	16	ระบาย	-	ปกติ	-	ปกติ	-	-	-	-	-	-	อุทัย
6-7-67	9	23	18	ระบาย	-	ปกติ	-	ปกติ	-	-	-	-	-	-	อุทัย
7-7-67	9	23	18	ระบาย	-	ปกติ	-	ปกติ	-	-	-	-	-	-	อุทัย
8-7-67	9	23	18	ระบาย	-	ปกติ	-	ปกติ	-	-	-	-	-	-	อุทัย
9-7-67	9	21	16	ระบาย	-	ปกติ	-	ปกติ	-	-	-	-	-	-	อุทัย
10-7-67	9	19	14	ระบาย	-	ปกติ	-	ปกติ	-	-	-	-	-	-	อุทัย
11-7-67	9	23	18	ระบาย	-	ปกติ	-	ปกติ	-	-	-	-	-	-	อุทัย
12-7-67	9	25	20	ระบาย	-	ปกติ	-	ปกติ	-	-	-	-	-	-	อุทัย
13-7-67	9	24	19	ระบาย	-	ปกติ	-	ปกติ	-	-	-	-	-	-	อุทัย
14-7-67	9	19	14	ระบาย	-	ปกติ	-	ปกติ	-	-	-	-	-	-	อุทัย
15-7-67	9	21	16	ระบาย	-	ปกติ	-	ปกติ	-	-	-	-	-	-	อุทัย
16-7-67	9	21	16	ระบาย	-	ปกติ	-	ปกติ	-	-	-	-	-	-	อุทัย
17-7-67	9	23	18	ระบาย	-	ปกติ	-	ปกติ	-	-	-	-	-	-	อุทัย
18-7-67	9	24	19	ระบาย	-	ปกติ	-	ปกติ	-	-	-	-	-	-	อุทัย
19-7-67	9	24	19	ระบาย	-	ปกติ	-	ปกติ	-	-	-	-	-	-	อุทัย
20-7-67	9	23	18	ระบาย	-	ปกติ	-	ปกติ	-	-	-	-	-	-	อุทัย
21-7-67	9	23	18	ระบาย	-	ปกติ	-	ปกติ	-	-	-	-	-	-	อุทัย
22-7-67	9	21	16	ระบาย	-	ปกติ	-	ปกติ	-	-	-	-	-	-	อุทัย
23-7-67	9	21	16	ระบาย	-	ปกติ	-	ปกติ	-	-	-	-	-	-	อุทัย
24-7-67	9	21	16	ระบาย	-	ปกติ	-	ปกติ	-	-	-	-	-	-	อุทัย
25-7-67	9	25	20	ระบาย	-	ปกติ	-	ปกติ	-	-	-	-	-	-	อุทัย
26-7-67	9	19	14	ระบาย	-	ปกติ	-	ปกติ	-	-	-	-	-	-	อุทัย
27-7-67	9	22	17	ระบาย	-	ปกติ	-	ปกติ	-	-	-	-	-	-	อุทัย
28-7-67	9	22	17	ระบาย	-	ปกติ	-	ปกติ	-	-	-	-	-	-	อุทัย
29-7-67	9	25	20	ระบาย	-	ปกติ	-	ปกติ	-	-	-	-	-	-	อุทัย
30-7-67	9	22	17	ระบาย	-	ปกติ	-	ปกติ	-	-	-	-	-	-	อุทัย
31-7-67	9	21	16	ระบาย	-	ปกติ	-	ปกติ	-	-	-	-	-	-	อุทัย
รวม	279	694	539												

- หมายเหตุ ๑. ให้กรอสถิติและข้อมูลเฉพาะในกรณีที่มีสถิติและข้อมูลนั้นๆ ในแต่ละวัน
๒. ในกรณีระบบบำบัดน้ำเสียที่มีการติดตั้งเครื่องตรวจวัดคุณภาพน้ำทั้งแบบอัตโนมัติให้แนบ
ให้แนบผลการตรวจวัดคุณภาพน้ำทั้งทุกวันแยกตามพารามิเตอร์ที่ตรวจวัดและทำการ
ทำการสรุปผลเป็นสถิติและข้อมูลรายเดือน

ขอรับรองว่าการบรรจุทุกสถิติและข้อมูลตามตารางข้างต้นถูกต้องทุกประการ

..... เจ้าของหรือผู้ครอบครองแหล่งกำเนิดมลพิษ
(.....)

..... ผู้ควบคุมระบบบำบัดน้ำเสีย
(.....)

ใบอนุญาตเลขที่ หมดอายุ
ออกให้โดย

..... ผู้รับจ้างให้บริการบำบัดน้ำเสีย
(.....)

ใบอนุญาตเลขที่ หมดอายุ
ออกให้โดย

แบบ ทส. ๑

แบบบันทึกรายละเอียดของสถิติและข้อมูลซึ่งแสดงผลการทำงานของระบบ
บำบัดน้ำเสียของแหล่งกำเนิดมลพิษ

แหล่งกำเนิดมลพิษ ตั้งอยู่ที่ 33/219 หมู่ 2 ซอย งามวงศ์วาน 23 ถนน งามวงศ์วาน
ตำบล บางเขน อำเภอ เมืองนนทบุรี จังหวัด นนทบุรี โทรศัพท์ 02-5809868 โทรสาร 02-
5809868 มี นิติบุคคลชาวต่างชาติชื่อ กอน โคมินิยม อาภาวดี เป็นเจ้าของหรือผู้ครอบครอง
แหล่งกำเนิดมลพิษประกอบกิจการประเภท..... ที่ก่อมลพิษ..... ใบอนุญาตเลขที่ถ้า
มี..... ออกให้โดย..... สำนักงานที่ดินจังหวัดนนทบุรี หนองแขม.....

ซึ่งมีแผนผังแสดงการทำงานของระบบบำบัดน้ำเสีย ดังนี้

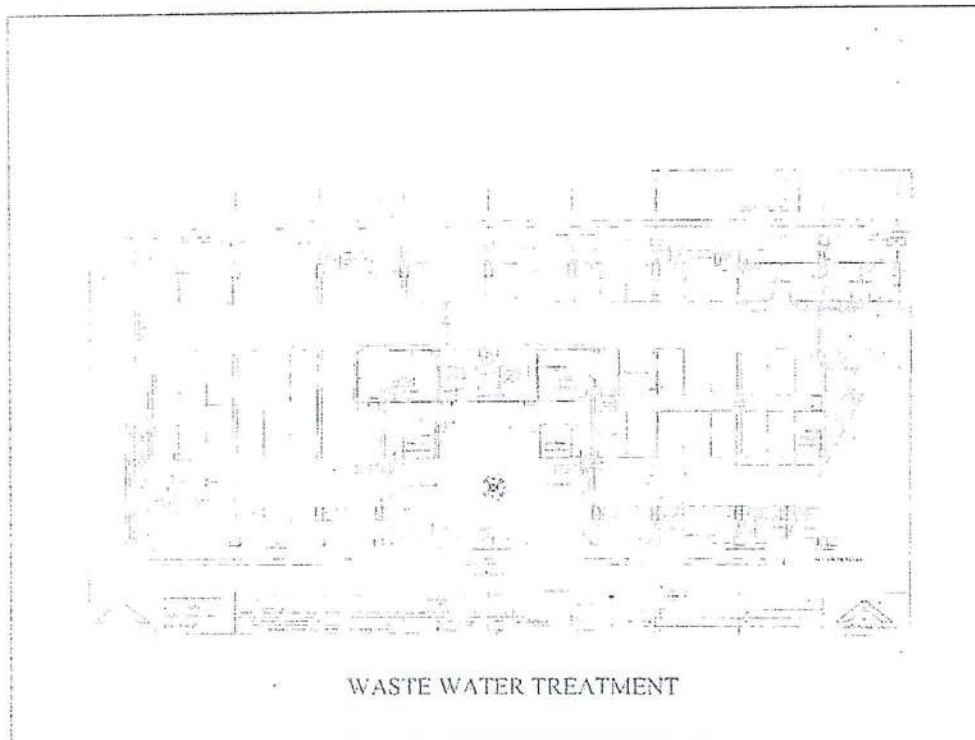

ได้จัดเก็บสถิติและข้อมูลแสดงผลการทำงานของระบบบำบัดน้ำเสียปรากฏตามตาราง ดังนี้

[illegible]

- หมายเหตุ ๑. ให้กรอกสถิติและข้อมูลเฉพาะในกรณีที่มีสถิติและข้อมูลนั้นๆ ในแต่ละวัน
๒. ในกรณีระบบบำบัดน้ำเสียที่มีการติดตั้งเครื่องตรวจวัดคุณภาพน้ำทั้งแบบอัตโนมัติให้แบบ
ให้แนบผลการตรวจวัดคุณภาพน้ำทั้งทุกวันแยกตามพารามิเตอร์ที่ตรวจวัดและทำการ
ทำการสรุปผลเป็นสถิติและข้อมูลรายเดือน

ขอรับรองว่าการบรรจุทุกสถิติและข้อมูลตามตารางข้างต้นถูกต้องทุกประการ

..... เจ้าของหรือผู้ครอบครองแหล่งกำเนิดมลพิษ
(.....)

..... ผู้ควบคุมระบบบำบัดน้ำเสีย
(.....)

ใบอนุญาตเลขที่ หมุดอายุ
ออกให้โดย

..... ผู้รับจ้างให้บริการบำบัดน้ำเสีย
(.....)

ใบอนุญาตเลขที่ หมุดอายุ
ออกให้โดย

รายงานสรุปผลการทำงานของระบบบำบัดน้ำเสีย

ชื่อแหล่งกำเนิดมลพิษ : นิติบุคคลอาคารชุดเอกลิน คอนโดมิเนียม อาคารดี

แหล่งกำเนิดมลพิษ ตั้งอยู่เลขที่ : 33/219

หมู่ที่ :

ซอย :

ถนน :

แขวง/ตำบล : ท่าทราย

เขต/ตำบล : เมืองนนทบุรี

จังหวัด : นนทบุรี

โทรศัพท์ : 02580-9868

โทรสาร :

มี : เป็นเจ้าของหรือผู้ครอบครองแหล่งกำเนิดมลพิษ

ประกอบกิจการประเภท : อาคารชุด

ประเภทย่อย : < ประเภทย่อยกิจการ >

สังกัด : < สังกัด >

ใบอนุญาตเลขที่ (ถ้ามี) : 1/2551

ออกให้โดย : สำนักงานที่ดินจังหวัดนนทบุรี

หมดอายุ : วว/ตด/ปปปป

ในการนี้ ขอรายงานสรุปผลการทำงานของระบบบำบัดน้ำเสีย ของแหล่งกำเนิดมลพิษสำหรับ เดือน สิงหาคม พ.ศ. 2567
ตามที่ได้กำหนดในมาตรา 80 แห่งพระราชบัญญัติส่งเสริมและรักษาคุณภาพสิ่งแวดล้อมแห่งชาติ พ.ศ. 2535 ในฐานะ

ลงชื่อ นาย ชนกฤต กล้าแข็ง เจ้าของหรือผู้ครอบครองแหล่งกำเนิดมลพิษ

ลงชื่อ _____ ผู้ควบคุมระบบบำบัดน้ำเสีย

ใบอนุญาตเลขที่ _____ หมดอายุ _____

ออกให้โดย _____

ลงชื่อ _____ ผู้รับจ้างให้บริการบำบัดน้ำเสีย

ใบอนุญาตเลขที่ _____ หมดอายุ _____

ออกให้โดย _____

2. ข้อมูลเกี่ยวกับระบบน้ำเสีย และแหล่งรองรับน้ำทิ้ง

(1) ประเภท / ชนิดของระบบบำบัดน้ำเสีย

ความสามารถในการบำบัดน้ำเสีย

(2) การทำงานของระบบบำบัดน้ำเสีย

[X] แบบต่อเนื่อง 24 ชั่วโมง/วัน

[] แบบไม่ต่อเนื่อง (ระบุ)

(3) อุปกรณ์และเครื่องมือที่ใช้ในระบบบำบัดน้ำเสีย

[X] เครื่องสูบน้ำ

[X] ระบบเติมอากาศ

[] เครื่องกวน/ผสมน้ำเสีย

[] เครื่องกวน/ผสมสารเคมี

[] เครื่องสูบลม

[] อื่นๆ

[] อื่นๆ

[] อื่นๆ

(4) แหล่งรองรับน้ำทิ้ง (ระบุ) รางระบายของถนนทพรี

(5) วิธีจัดการตะกอนที่เกิดขึ้นจากระบบบำบัดน้ำเสียและวิธีการกำจัด จัดจ้างบริษัทภายนอก

3. สรุปผลการทำงานของระบบบำบัดน้ำเสียเป็นรายเดือน

- (1) ปริมาณการใช้ไฟฟ้าของระบบบำบัดน้ำเสีย (หน่วย) 279.000 หน่วย
- (2) ปริมาณน้ำใช้ในทุกกิจกรรมของแหล่งกำเนิดมลพิษ (ลบ.ม.) 706.000 ลบ.ม.
- (3) ปริมาณน้ำเสียที่เข้าระบบบำบัดน้ำเสีย (ลบ.ม.) 551.000 ลบ.ม.
- (4) การระบายน้ำทิ้งจากระบบบำบัดน้ำเสีย
- | | | |
|---|------------------------------------|-----|
| <input checked="" type="checkbox"/> [X] | ระบายทุกวัน | |
| <input type="checkbox"/> [] | ระบายบางวัน (ระบุจำนวนวันที่ระบาย) | วัน |
| <input type="checkbox"/> [] | ไม่ระบายเลย | |
- (5) ปริมาณสารเคมี หรือสารสกัดชีวภาพที่ใช้
- | | |
|----|----------------|
| 1. | ปริมาณ หน่วย |
| | 0.000 กิโลกรัม |
- (6) การทำงานของระบบบำบัดน้ำเสีย
- | | | |
|------------------|--|--------------------------------------|
| ระบบบำบัดน้ำเสีย | <input checked="" type="checkbox"/> [X] ปกติ | <input type="checkbox"/> [] ผิดปกติ |
| เครื่องสูบน้ำ | <input checked="" type="checkbox"/> [X] ปกติ | <input type="checkbox"/> [] ผิดปกติ |
| ระบบเติมอากาศ | <input checked="" type="checkbox"/> [X] ปกติ | <input type="checkbox"/> [] ผิดปกติ |
- (7) ปริมาณตะกอนส่วนเกินที่เกิดขึ้นจากระบบบำบัดน้ำเสียที่นำไปกำจัด 0.00 กิโลกรัม
- (8) ปัญหา อุปสรรค และแนวทางแก้ไข

- คำเตือน ๑. เจ้าของหรือผู้ครอบครองแหล่งกำเนิดมลพิษ ผู้ควบคุมระบบบำบัดน้ำเสีย หรือผู้รับจ้างให้บริการบำบัดน้ำเสียผู้ใดไม่จัดเก็บสถิติ ข้อมูล หรือไม่ทำบันทึกหรือรายงานตามมาตรา ๘๐ ต้องระวางโทษจำคุกไม่เกินหนึ่งเดือน หรือปรับไม่เกินหนึ่งหมื่นบาท หรือทั้งจำทั้งปรับตามมาตรา ๑๐๖
๒. ผู้ควบคุมระบบบำบัดน้ำเสียหรือผู้รับจ้างให้บริการบำบัดน้ำเสียผู้ใดทำบันทึกหรือรายงานโดยแสดงข้อความอันเป็นเท็จ ต้องระวางโทษจำคุกไม่เกินหนึ่งปี หรือปรับไม่เกินหนึ่งแสนบาท หรือทั้งจำทั้งปรับตามมาตรา ๑๐๗

แบบ ทส. ๑

แบบบันทึกรายละเอียดของสถิติและข้อมูลซึ่งแสดงผลการทำงานของระบบ
บำบัดน้ำเสียของแหล่งกำเนิดมลพิษ

แหล่งกำเนิดมลพิษ ตั้งอยู่เลขที่ 33/219 หมู่ 2 ซอย งามวงศ์วาน 23 ถนน งามวงศ์วาน
ลำบง บางเขม อำเภอ เมืองนนทบุรี จังหวัด นนทบุรี โทรศัพท์ 02-5809868 โทรสาร 02-
5809868 มี นิตยภัคภาวราวุธเดงสิน คอนโดมิเนียม อาคารดี เป็นเจ้าของหรือผู้ครอบครอง
แหล่งกำเนิดมลพิษประกอบกิจการประเภท..... ที่ักอาศัย..... ในอนุญาตเลขที่อ้า
มี..... ออกให้โดย..... สำนักงานที่ดินจังหวัดนนทบุรี หมดอายุ.....

ซึ่งมีแผนผังแสดงการทำงานของระบบบำบัดน้ำเสีย ดังนี้

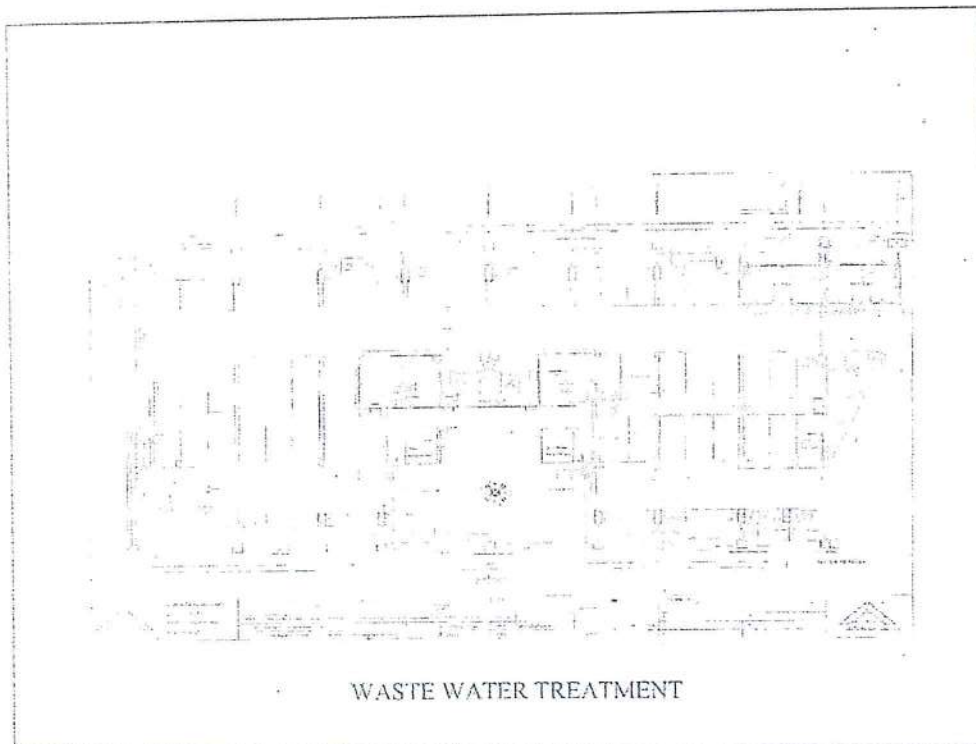

ได้จัดเก็บสถิติและข้อมูลแสดงผลการทำงานของระบบบำบัดน้ำเสียปรากฏตามตาราง ดังนี้

[illegible]

- หมายเหตุ ๑. ให้กรอกสถิติและข้อมูลเฉพาะในกรณีที่มีสถิติและข้อมูลนั้นๆ ในแต่ละวัน
๒. ในกรณีระบบบำบัดน้ำเสียที่มีการติดตั้งเครื่องตรวจวัดคุณภาพน้ำทั้งแบบอัตโนมัติให้แบบให้แบบผลการตรวจวัดคุณภาพน้ำทั้งทุกวันแยกตามพารามิเตอร์ที่ตรวจวัดและทำการทำการสรุปผลเป็นสถิติและข้อมูลรายเดือน

ขอรับรองว่าการบรรจุสถิติและข้อมูลตามตารางข้างต้นถูกต้องทุกประการ

..... เจ้าของหรือผู้ครอบครองแหล่งกำเนิดมลพิษ
(.....)

..... ผู้ควบคุมระบบบำบัดน้ำเสีย
(.....)

ใบอนุญาตเลขที่ หมุดอายุ
ออกให้โดย

..... ผู้รับจ้างให้บริการบำบัดน้ำเสีย
(.....)

ใบอนุญาตเลขที่ หมุดอายุ
ออกให้โดย

รายงานสรุปผลการทำงานของระบบบำบัดน้ำเสีย

ชื่อแหล่งกำเนิดมลพิษ : นิติบุคคลอาคารชุดเอกสิน คอนโดมิเนียม อาคารดี

แหล่งกำเนิดมลพิษ ตั้งอยู่เลขที่ : 33/219

หมู่ที่ :

ซอย :

ถนน :

แขวง/ตำบล : ท่าทราย

เขต/ตำบล : เมืองนนทบุรี

จังหวัด : นนทบุรี

โทรศัพท์ : 02580-9868

โทรสาร :

มี : เป็นเจ้าของหรือผู้ครอบครองแหล่งกำเนิดมลพิษ

ประกอบกิจการประเภท : อาคารชุด

ประเภทย่อย : < ประเภทย่อยกิจการ >

สังกัด : < สังกัด >

ใบอนุญาตเลขที่ (ถ้ามี) : 1/2551

ออกให้โดย : สำนักงานที่ดินจังหวัดนนทบุรี

หมดอายุ : วว/ดต/ปปปป

ในการนี้ ขอรายงานสรุปผลการทำงานของระบบบำบัดน้ำเสีย ของแหล่งกำเนิดมลพิษสำหรับ เดือน กันยายน พ.ศ. 2567
ตามที่ได้กำหนดในมาตรา 80 แห่งพระราชบัญญัติส่งเสริมและรักษาคุณภาพสิ่งแวดล้อมแห่งชาติ พ.ศ. 2535 ในฐานะ

ลงชื่อ นาย ธนภฤต กล้าแข็ง เจ้าของหรือผู้ครอบครองแหล่งกำเนิดมลพิษ

ลงชื่อ _____ ผู้ควบคุมระบบบำบัดน้ำเสีย

ใบอนุญาตเลขที่ _____ หมดอายุ _____

ออกให้โดย _____

ลงชื่อ _____ ผู้รับจ้างให้บริการบำบัดน้ำเสีย

ใบอนุญาตเลขที่ _____ หมดอายุ _____

ออกให้โดย _____

2. ข้อมูลเกี่ยวกับระบบน้ำเสีย และแหล่งรองรับน้ำทิ้ง

(1) ประเภท / ชนิดของระบบบำบัดน้ำเสีย

ความสามารถในการบำบัดน้ำเสีย

(2) การทำงานของระบบบำบัดน้ำเสีย

[X] แบบต่อเนื่อง 24 ชั่วโมง/วัน

[] แบบไม่ต่อเนื่อง (ระบุด)

(3) อุปกรณ์และเครื่องมือที่ใช้ในระบบบำบัดน้ำเสีย

[X] เครื่องสูบน้ำ

[X] ระบบเติมอากาศ

[] เครื่องกวน/ผสมน้ำเสีย

[] เครื่องกวน/ผสมสารเคมี

[] เครื่องสูบละกอน

[] อื่นๆ

[] อื่นๆ

[] อื่นๆ

(4) แหล่งรองรับน้ำทิ้ง (ระบุ) รางระบายของถนนทพรี

(5) วิธีจัดการตะกอนที่เกิดขึ้นจากระบบบำบัดน้ำเสียและวิธีการกำจัด จัดจ้างบริษัทภายนอก

3. สรุปผลการทำงานของระบบบำบัดน้ำเสียเป็นรายเดือน

- (1) ปริมาณการใช้ไฟฟ้าของระบบบำบัดน้ำเสีย (หน่วย) 270.000 หน่วย
- (2) ปริมาณน้ำใช้ในทุกกิจกรรมของแหล่งกำเนิดมลพิษ (ลบ.ม.) 674.000 ลบ.ม.
- (3) ปริมาณน้ำเสียที่เข้าระบบบำบัดน้ำเสีย (ลบ.ม.) 524.000 ลบ.ม.
- (4) การระบายน้ำทิ้งจากระบบบำบัดน้ำเสีย
- | | |
|---|-----|
| <input checked="" type="checkbox"/> ระบายทุกวัน | |
| <input type="checkbox"/> ระบายบางวัน (ระบุจำนวนวันที่ระบาย) | วัน |
| <input type="checkbox"/> ไม่ระบายเลย | |
- (5) ปริมาณสารเคมี หรือสารสกัดชีวภาพที่ใช้
- | | |
|----|----------------|
| 1. | ปริมาณ หน่วย |
| | 0.000 กิโลกรัม |
- (6) การทำงานของระบบบำบัดน้ำเสีย
- | | | |
|------------------|--|----------------------------------|
| ระบบบำบัดน้ำเสีย | <input checked="" type="checkbox"/> ปกติ | <input type="checkbox"/> ผิดปกติ |
| เครื่องสูบน้ำ | <input checked="" type="checkbox"/> ปกติ | <input type="checkbox"/> ผิดปกติ |
| ระบบเติมอากาศ | <input checked="" type="checkbox"/> ปกติ | <input type="checkbox"/> ผิดปกติ |
- (7) ปริมาณตะกอนส่วนเกินที่เกิดขึ้นจากระบบบำบัดน้ำเสียที่นำไปกำจัด 0.00 กิโลกรัม
- (8) ปัญหา อุปสรรค และแนวทางแก้ไข

- คำเตือน ๑. เจ้าของหรือผู้ครอบครองแหล่งกำเนิดมลพิษ ผู้ควบคุมระบบบำบัดน้ำเสีย หรือผู้รับจ้าง ให้บริการบำบัดน้ำเสียผู้ใดไม่จัดเก็บสถิติ ข้อมูล หรือไม่ทำบันทึกหรือรายงาน ตามมาตรา ๘๐ ต้องระวางโทษจำคุกไม่เกินหนึ่งเดือน หรือปรับไม่เกินหนึ่งหมื่นบาท หรือทั้งจำทั้งปรับตามมาตรา ๑๐๖
๒. ผู้ควบคุมระบบบำบัดน้ำเสียหรือผู้รับจ้างให้บริการบำบัดน้ำเสียผู้ใดทำบันทึกหรือรายงาน โดยแสดงข้อความอันเป็นเท็จ ต้องระวางโทษจำคุกไม่เกินหนึ่งปี หรือปรับไม่เกินหนึ่งแสนบาท หรือทั้งจำทั้งปรับตามมาตรา ๑๐๗

แบบ พส. ๑

แบบบันทึกรายละเอียดของสถิติและข้อมูลซึ่งแสดงผลการทำงานของระบบ
บำบัดน้ำเสียของแหล่งกำเนิดมลพิษ

แหล่งกำเนิดมลพิษ ตั้งอยู่ที่ 33/219 หมู่ 2 ซอย รามวงส์วาน 23 ถนน รามวงส์วาน
ตำบล บางเขน อำเภอ เมืองนนทบุรี จังหวัด นนทบุรี โทรศัพท์ 02-5809868 โทรสาร 02-
5809868 มี นิติบุคคลอาวราชอุบลรัตน์ คอนโดมิเนียม อาคาร 1 เป็นเจ้าของหรือผู้ครอบครอง
แหล่งกำเนิดมลพิษประกอบกิจการประเภท..... ที่พักอาศัย..... ใบอนุญาตเลขที่.....
มี..... ออกให้โดย..... สำนักงานที่ดินจังหวัดนนทบุรี หมดอายุ.....

ซึ่งมีแผนผังแสดงการทำงานของระบบบำบัดน้ำเสีย ดังนี้

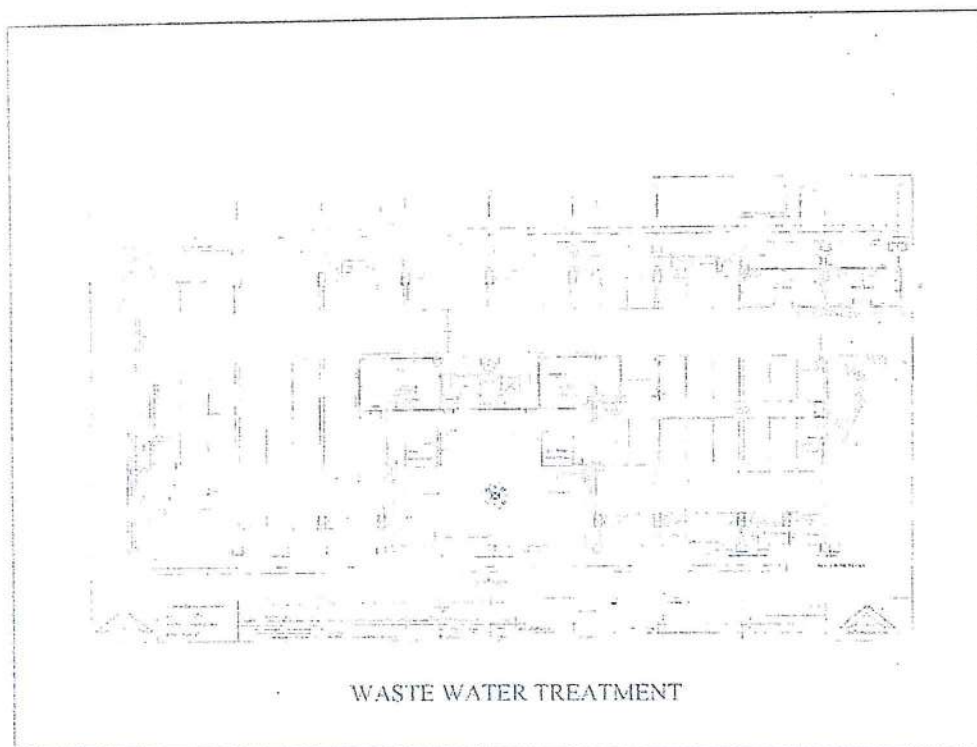

ได้จัดเก็บสถิติและข้อมูลแสดงผลการทำงานของระบบบำบัดน้ำเสียปรากฏตามตาราง ดังนี้

การวางแผนของระบบนำป้อนน้ำเสีย											
วันที่เดือนปี	ปริมาณการใส่ไฟฟ้าของระบบนำป้อนน้ำเสีย (หน่วย)	ปริมาณน้ำใส่ในถังของแหล่งกำเนิด (ลบ.ม.)	ปริมาณน้ำเสียที่ระบบนำป้อนน้ำเสีย (ลบ.ม.)	การระบายน้ำทิ้งจากถังบำบัดน้ำเสีย/ไม่ระบาย	ปริมาณสารหรือสารสกัดชีวภาพที่ใช้(เชื้อ/จุลินทรีย์หรือปุ๋ย)	การวางแผนของระบบนำป้อนน้ำเสีย					
						ระบบบำบัดน้ำเสีย (ปกติ/ผิดปกติ)	เครื่องสูบน้ำ (ปกติ/ผิดปกติ)	เครื่องเติมอากาศ (ปกติ/ผิดปกติ)	เครื่องกรองน้ำเสีย (ปกติ/ผิดปกติ)	เครื่องสูบน้ำ (ปกติ/ผิดปกติ)	เครื่องสูบน้ำ (ปกติ/ผิดปกติ)
1-10-67	9	23	18	ระบาย	-	ปกติ	-	ปกติ	-	-	-
2-10-67	9	23	18	ระบาย	-	ปกติ	-	ปกติ	-	-	-
3-10-67	9	23	18	ระบาย	-	ปกติ	-	ปกติ	-	-	-
4-10-67	9	24	19	ระบาย	-	ปกติ	-	ปกติ	-	-	-
5-10-67	9	22	17	ระบาย	-	ปกติ	-	ปกติ	-	-	-
6-10-67	9	20	15	ระบาย	-	ปกติ	-	ปกติ	-	-	-
7-10-67	9	21	16	ระบาย	-	ปกติ	-	ปกติ	-	-	-
8-10-67	9	21	16	ระบาย	-	ปกติ	-	ปกติ	-	-	-
9-10-67	9	22	17	ระบาย	-	ปกติ	-	ปกติ	-	-	-
10-10-67	9	25	20	ระบาย	-	ปกติ	-	ปกติ	-	-	-
11-10-67	9	20	15	ระบาย	-	ปกติ	-	ปกติ	-	-	-
12-10-67	9	21	16	ระบาย	-	ปกติ	-	ปกติ	-	-	-
13-10-67	9	23	18	ระบาย	-	ปกติ	-	ปกติ	-	-	-
14-10-67	9	21	16	ระบาย	-	ปกติ	-	ปกติ	-	-	-
15-10-67	9	21	16	ระบาย	-	ปกติ	-	ปกติ	-	-	-
16-10-67	9	20	15	ระบาย	-	ปกติ	-	ปกติ	-	-	-
17-10-67	9	21	16	ระบาย	-	ปกติ	-	ปกติ	-	-	-
18-10-67	9	19	14	ระบาย	-	ปกติ	-	ปกติ	-	-	-
19-10-67	9	26	21	ระบาย	-	ปกติ	-	ปกติ	-	-	-
20-10-67	9	21	16	ระบาย	-	ปกติ	-	ปกติ	-	-	-
21-10-67	9	21	16	ระบาย	-	ปกติ	-	ปกติ	-	-	-
22-10-67	9	23	18	ระบาย	-	ปกติ	-	ปกติ	-	-	-
23-10-67	9	24	19	ระบาย	-	ปกติ	-	ปกติ	-	-	-
24-10-67	9	22	17	ระบาย	-	ปกติ	-	ปกติ	-	-	-
25-10-67	9	22	17	ระบาย	-	ปกติ	-	ปกติ	-	-	-
26-10-67	9	23	18	ระบาย	-	ปกติ	-	ปกติ	-	-	-
27-10-67	9	21	16	ระบาย	-	ปกติ	-	ปกติ	-	-	-
28-10-67	9	23	18	ระบาย	-	ปกติ	-	ปกติ	-	-	-
29-10-67	9	25	20	ระบาย	-	ปกติ	-	ปกติ	-	-	-
30-10-67	9	19	14	ระบาย	-	ปกติ	-	ปกติ	-	-	-
31-10-67	9	22	17	ระบาย	-	ปกติ	-	ปกติ	-	-	-
รวม	279	682	527								

ลงชื่อผู้ปฏิบัติงาน

ปัญหาอุปสรรคและแนวทางการแก้ไข

- หมายเหตุ ๑. ให้กรอกสถิติและข้อมูลเฉพาะในกรณีที่มีสถิติและข้อมูลนั้นๆ ในแต่ละวัน
๒. ในกรณีระบบบำบัดน้ำเสียที่มีการติดตั้งเครื่องตรวจวัดคุณภาพน้ำทั้งแบบอัตโนมัติให้แบบให้แบบผลการตรวจวัดคุณภาพน้ำทั้งทุกวันแยกตามพารามิเตอร์ที่ตรวจวัดและทำการทำการสรุปผลเป็นสถิติและข้อมูลรายเดือน

ขอรับรองว่าการบรรจุทุกสถิติและข้อมูลตามตารางข้างต้นถูกต้องทุกประการ

..... เจ้าของหรือผู้ครอบครองแหล่งกำเนิดมลพิษ
(.....)

..... ผู้ควบคุมระบบบำบัดน้ำเสีย
(.....)

ใบอนุญาตเลขที่ หมุดอายุ
ออกให้โดย

..... ผู้รับจ้างให้บริการบำบัดน้ำเสีย
(.....)

ใบอนุญาตเลขที่ หมุดอายุ
ออกให้โดย

รายงานสรุปผลการทำงานของระบบบำบัดน้ำเสีย

ชื่อแหล่งกำเนิดมลพิษ : นิติบุคคลอาคารชุดเอกสิน คอนโดมิเนียม อาคารดี

แหล่งกำเนิดมลพิษ ตั้งอยู่เลขที่ : 33/219

หมู่ที่ :

ซอย :

ถนน :

แขวง/ตำบล : ท่าทราย

เขต/ตำบล : เมืองนนทบุรี

จังหวัด : นนทบุรี

โทรศัพท์ : 02580-9868

โทรสาร :

มี : เป็นเจ้าของหรือผู้ครอบครองแหล่งกำเนิดมลพิษ

ประกอบกิจการประเภท : อาคารชุด

ประเภทย่อย : < ประเภทย่อยกิจการ >

สังกัด : < สังกัด >

ใบอนุญาตเลขที่ (ถ้ามี) : 1/2551

ออกให้โดย : สำนักงานที่ดินจังหวัดนนทบุรี

หมดอายุ : วว/ตด/ปปปป

ในการนี้ ขอรายงานสรุปผลการทำงานของระบบบำบัดน้ำเสีย ของแหล่งกำเนิดมลพิษสำหรับ เดือน ตุลาคม พ.ศ. 2567
ตามที่ได้กำหนดในมาตรา 80 แห่งพระราชบัญญัติส่งเสริมและรักษาคุณภาพสิ่งแวดล้อมแห่งชาติ พ.ศ. 2535 ในฐานะ

ลงชื่อ นาย ธนกฤต กล้าแข็ง เจ้าของหรือผู้ครอบครองแหล่งกำเนิดมลพิษ

ลงชื่อ _____ ผู้ควบคุมระบบบำบัดน้ำเสีย

ใบอนุญาตเลขที่ _____ หมดอายุ _____

ออกให้โดย _____

ลงชื่อ _____ ผู้รับจ้างให้บริการบำบัดน้ำเสีย

ใบอนุญาตเลขที่ _____ หมดอายุ _____

ออกให้โดย _____

2. ข้อมูลเกี่ยวกับระบบน้ำเสีย และแหล่งรองรับน้ำทิ้ง

(1) ประเภท / ชนิดของระบบบำบัดน้ำเสีย

ความสามารถในการบำบัดน้ำเสีย

(2) การทำงานของระบบบำบัดน้ำเสีย

☒ แบบต่อเนื่อง 24 ชั่วโมง/วัน

☐ แบบไม่ต่อเนื่อง (ระบุ)

(3) อุปกรณ์และเครื่องมือที่ใช้ในระบบบำบัดน้ำเสีย

☒ เครื่องสูบน้ำ

☒ ระบบเติมอากาศ

☐ เครื่องกวน/ผสมน้ำเสีย

☐ เครื่องกวน/ผสมสารเคมี

☐ เครื่องสูบลำโพง

☐ อื่นๆ

☐ อื่นๆ

☐ อื่นๆ

(4) แหล่งรองรับน้ำทิ้ง (ระบุ) รางระบายของนันทบุรี

(5) วิธีจัดการตะกอนที่เกิดขึ้นจากระบบบำบัดน้ำเสียและวิธีการกำจัด จัดจ้างบริษัทภายนอก

3. สรุปผลการทำงานของระบบบำบัดน้ำเสียเป็นรายเดือน

(1) ปริมาณการใช้ไฟฟ้าของระบบบำบัดน้ำเสีย (หน่วย) 279.000 หน่วย

(2) ปริมาณน้ำใช้ในทุกกิจกรรมของแหล่งกำเนิดมลพิษ (ลบ.ม.) 682.000 ลบ.ม.

(3) ปริมาณน้ำเสียที่เข้าระบบบำบัดน้ำเสีย (ลบ.ม.) 527.000 ลบ.ม.

(4) การระบายน้ำทิ้งจากระบบบำบัดน้ำเสีย ☒ [X] ระบายทุกวัน
☐ [] ระบายบางวัน (ระบุจำนวนวันที่ระบาย) วัน
☐ [] ไม่ระบายเลย

(5) ปริมาณสารเคมี หรือสารสกัดชีวภาพที่ใช้ ปริมาณ หน่วย
1. 0.000 กิโลกรัม

(6) การทำงานของระบบบำบัดน้ำเสีย

ระบบบำบัดน้ำเสีย ☒ [X] ปกติ ☐ [] ผิดปกติ

เครื่องสูบน้ำ ☒ [X] ปกติ ☐ [] ผิดปกติ

ระบบเติมอากาศ ☒ [X] ปกติ ☐ [] ผิดปกติ

(7) ปริมาณตะกอนส่วนเกินที่เกิดขึ้นจากระบบบำบัดน้ำเสียที่นำไปกำจัด 0.00 กิโลกรัม

(8) ปัญหา อุปสรรค และแนวทางแก้ไข

คำเตือน ๑. เจ้าของหรือผู้ครอบครองแหล่งกำเนิดมลพิษ ผู้ควบคุมระบบบำบัดน้ำเสีย หรือผู้รับจ้าง ให้บริการบำบัดน้ำเสียผู้ใดไม่จัดเก็บสถิติ ข้อมูล หรือไม่ทำบันทึกหรือรายงาน ตามมาตรา ๘๐ ต้องระวางโทษจำคุกไม่เกินหนึ่งเดือน หรือปรับไม่เกินหนึ่งหมื่นบาท หรือทั้งจำทั้งปรับตามมาตรา ๑๐๖
๒. ผู้ควบคุมระบบบำบัดน้ำเสียหรือผู้รับจ้างให้บริการบำบัดน้ำเสียผู้ใดทำบันทึกหรือรายงาน โดยแสดงข้อความอันเป็นเท็จ ต้องระวางโทษจำคุกไม่เกินหนึ่งปี หรือปรับไม่เกินหนึ่งแสนบาท หรือทั้งจำทั้งปรับตามมาตรา ๑๐๗

แบบ ทส. ๑

แบบบันทึกรายละเอียดของสถิติและข้อมูลซึ่งแสดงผลการทำงานของระบบ
บำบัดน้ำเสียของแหล่งกำเนิดมลพิษ

แหล่งกำเนิดมลพิษ ตั้งอยู่เลขที่ 33/219 หมู่ 2 ซอย รามวงส์วาน 23 ถนน รามวงส์วาน
ตำบล บางเขม อำเภอ เมืองนนทบุรี จังหวัด นนทบุรี โทรศัพท์ 02-5809868 โทรสาร 02-
5809868 มี.....นิติบุคคลอาคารชุดเอกชน ก่อนได้นิยาม อาคารดี.....เป็นเจ้าของหรือผู้ครอบครอง
แหล่งกำเนิดมลพิษประกอบกิจการประเภท.....ที่.....ใบอนุญาตเลขที่.....
มี.....ออกให้โดย.....สำนักงานที่ดินจังหวัดนนทบุรี.....หมอลาญ.....

ซึ่งมีแผนผังแสดงการทำงานของระบบบำบัดน้ำเสีย ดังนี้

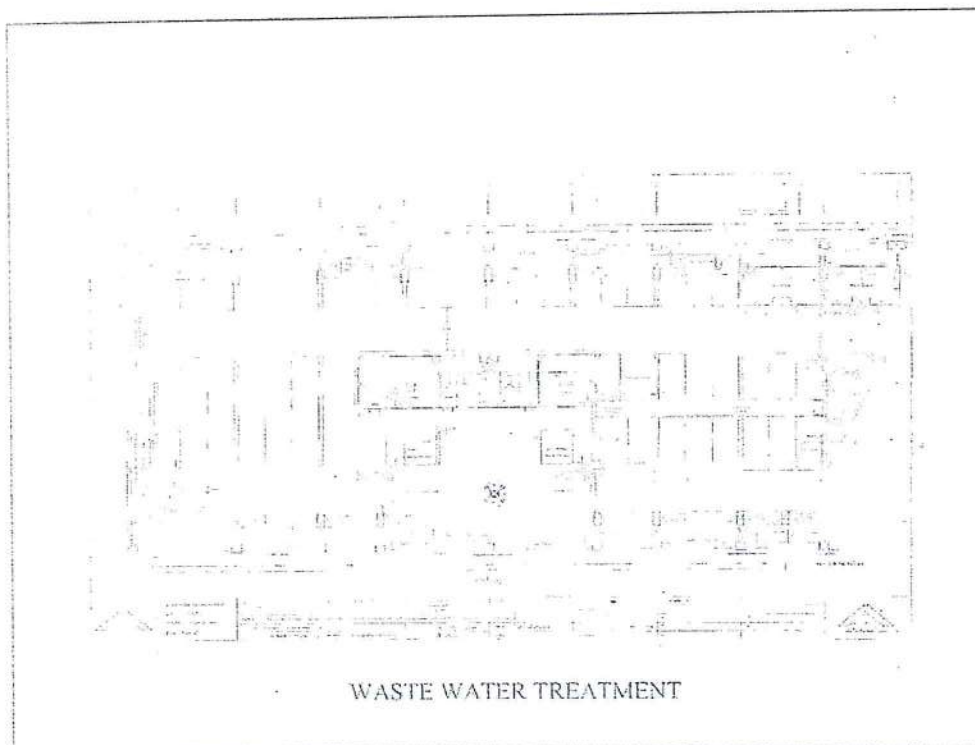

ได้จัดเก็บสถิติและข้อมูลแสดงผลการทำงานของระบบบำบัดน้ำเสียปรกติตามตาราง ดังนี้

- หมายเหตุ ๑. ให้กรอกรสถิติและข้อมูลเฉพาะในกรณีที่มีสถิติและข้อมูลนั้นๆ ในแต่ละวัน
๒. ในกรณีระบบบำบัดน้ำเสียที่มีการติดตั้งเครื่องตรวจวัดคุณภาพน้ำทั้งแบบอัตโนมัติให้แบบให้แบบผลการตรวจวัดคุณภาพน้ำทั้งทุกวันแยกตามพารามิเตอร์ที่ตรวจวัดและทำการทำการสรุปผลเป็นสถิติและข้อมูลรายเดือน

ขอรับรองว่าการบรรจุสถิติและข้อมูลตามตารางข้างต้นถูกต้องทุกประการ

..... เจ้าของหรือผู้ครอบครองแหล่งกำเนิดมลพิษ
(.....)

..... ผู้ควบคุมระบบบำบัดน้ำเสีย
(.....)

ใบอนุญาตเลขที่ หมดอายุ
ออกให้โดย

..... ผู้รับจ้างให้บริการบำบัดน้ำเสีย
(.....)

ใบอนุญาตเลขที่ หมดอายุ
ออกให้โดย

รายงานสรุปผลการทำงานของระบบบำบัดน้ำเสีย

ชื่อแหล่งกำเนิดมลพิษ : นิติบุคคลอาคารชุดเอกสิน คอนโดมิเนียม อาคารดี

แหล่งกำเนิดมลพิษ ตั้งอยู่เลขที่ : 33/219

หมู่ที่ :

ซอย :

ถนน :

แขวง/ตำบล : ท่าทราย

เขต/ตำบล : เมืองนนทบุรี

จังหวัด : นนทบุรี

โทรศัพท์ : 02580-9868

โทรสาร :

มี : เป็นเจ้าของหรือผู้ครอบครองแหล่งกำเนิดมลพิษ

ประกอบกิจการประเภท : อาคารชุด

ประเภทย่อย : < ประเภทย่อยกิจการ >

สังกัด : < สังกัด >

ใบอนุญาตเลขที่ (ถ้ามี) : 1/2551

ออกให้โดย : สำนักงานที่ดินจังหวัดนนทบุรี

หมดอายุ : วว/ดด/ปปปป

ในการนี้ ขอรายงานสรุปผลการทำงานของระบบบำบัดน้ำเสีย ของแหล่งกำเนิดมลพิษสำหรับ เดือน พฤศจิกายน พ.ศ. 2567
ตามที่ได้กำหนดในมาตรา 80 แห่งพระราชบัญญัติส่งเสริมและรักษาคุณภาพสิ่งแวดล้อมแห่งชาติ พ.ศ. 2535 ในฐานะ

ลงชื่อ นาย ธนกฤต กล้าแข็ง เจ้าของหรือผู้ครอบครองแหล่งกำเนิดมลพิษ

ลงชื่อ _____ ผู้ควบคุมระบบบำบัดน้ำเสีย

ใบอนุญาตเลขที่ _____ หมดอายุ _____

ออกให้โดย _____

ลงชื่อ _____ ผู้รับจ้างให้บริการบำบัดน้ำเสีย

ใบอนุญาตเลขที่ _____ หมดอายุ _____

ออกให้โดย _____

2. ข้อมูลเกี่ยวกับระบบน้ำเสีย และแหล่งรองรับน้ำทิ้ง

(1) ประเภท / ชนิดของระบบบำบัดน้ำเสีย

ความสามารถในการบำบัดน้ำเสีย

(2) การทำงานของระบบบำบัดน้ำเสีย

[X] แบบต่อเนื่อง 24 ชั่วโมง/วัน

[] แบบไม่ต่อเนื่อง (ระบุ)

(3) อุปกรณ์และเครื่องมือที่ใช้ในระบบบำบัดน้ำเสีย

[X] เครื่องสูบน้ำ

[X] ระบบเติมอากาศ

[] เครื่องกวน/ผสมน้ำเสีย

[] เครื่องกวน/ผสมสารเคมี

[] เครื่องสูบละกอน

[] อื่นๆ

[] อื่นๆ

[] อื่นๆ

(4) แหล่งรองรับน้ำทิ้ง (ระบุ) รางระบายของถนนทบุรี

(5) วิธีจัดการตะกอนที่เกิดขึ้นจากระบบบำบัดน้ำเสียและวิธีการกำจัด จัดจ้างบริษัทภายนอก

3. สรุปผลการทำงานของระบบบำบัดน้ำเสียเป็นรายเดือน

- (1) ปริมาณการใช้ไฟฟ้าของระบบบำบัดน้ำเสีย (หน่วย) 270.000 หน่วย
- (2) ปริมาณน้ำใช้ในทุกกิจกรรมของแหล่งกำเนิดมลพิษ (ลบ.ม.) 664.000 ลบ.ม.
- (3) ปริมาณน้ำเสียที่เข้าระบบบำบัดน้ำเสีย (ลบ.ม.) 514.000 ลบ.ม.
- (4) การระบายน้ำทิ้งจากระบบบำบัดน้ำเสีย
- ☒ ระบายทุกวัน
- ☐ ระบายบางวัน (ระบุจำนวนวันที่ระบาย) วัน
- ☐ ไม่ระบายเลย
- (5) ปริมาณสารเคมี หรือสารสกัดชีวภาพที่ใช้
1. ปริมาณ หน่วย
- 0.000 กิโลกรัม
- (6) การทำงานของระบบบำบัดน้ำเสีย
- ระบบบำบัดน้ำเสีย ☒ ปกติ ☐ ผิดปกติ
- เครื่องสูบน้ำ ☒ ปกติ ☐ ผิดปกติ
- ระบบเติมอากาศ ☒ ปกติ ☐ ผิดปกติ
- (7) ปริมาณตะกอนส่วนเกินที่เกิดขึ้นจากระบบบำบัดน้ำเสียที่นำไปกำจัด 0.00 กิโลกรัม
- (8) ปัญหา อุปสรรค และแนวทางแก้ไข

- คำเตือน ๑. เจ้าของหรือผู้ครอบครองแหล่งกำเนิดมลพิษ ผู้ควบคุมระบบบำบัดน้ำเสีย หรือผู้รับจ้าง ให้บริการบำบัดน้ำเสียผู้ใดไม่จัดเก็บสถิติ ข้อมูล หรือไม่ทำบันทึกหรือรายงาน ตามมาตรา ๘๐ ต้องระวางโทษจำคุกไม่เกินหนึ่งเดือน หรือปรับไม่เกินหนึ่งหมื่นบาท หรือทั้งจำทั้งปรับตามมาตรา ๑๐๖
๒. ผู้ควบคุมระบบบำบัดน้ำเสียหรือผู้รับจ้างให้บริการบำบัดน้ำเสียผู้ใดทำบันทึกหรือรายงาน โดยแสดงข้อความอันเป็นเท็จ ต้องระวางโทษจำคุกไม่เกินหนึ่งปี หรือปรับไม่เกินหนึ่งแสนบาท หรือทั้งจำทั้งปรับตามมาตรา ๑๐๗

ภาคผนวก 2

เอกสารตรวจเช็คระบบป้องกันอัคคีภัยและเตือนภัย

ใบตรวจเช็คและบำรุงรักษา Emergency Light

Division	Villecon - ENG
Code	ENG M-04
Date	01-Jul-67



Emergency Light Monthly Checklist

แบบฟอร์มการตรวจสอบไฟแสงสว่างฉุกเฉินประจำเดือน

Sheet No. / แผ่นที่ 1

Month (เดือน) / Year (ปี) 07/67

Building / อาคาร AKD / เอกสิน คอนโด ตึก ดี

Floor ชั้น	Location สถานที่	Battery Record / บันทึกถ่านแบตเตอรี่					Operation of Control System		Condition of Light Bulbs		Discharge Hours
		DC. Voltage	DC. Amperes	Serial	Capacity	Date	สภาพชุดควบคุม		สภาพชุดหลอดไฟ		จำนวนชั่วโมงที่
		แรงเคลื่อนไฟฟ้า	กระแสไฟฟ้า	Number	ขนาด	Install					จ่ายไฟ
		(Volt)	(Amp)	เลขเครื่อง	(V / Ah)	วันที่ติดตั้ง	อื่นๆ	ผลการทดสอบ	ชุดดวงโคม	หลอด ชนิด / ขนาด Halogen	(10)
1	ทางเดินหน้าห้องนิติ	4 V.	5Ah	1	5	2019	/	/	/	2 x 6 Watt	/
2	บันไดหนีไฟหน้า	4 V.	5Ah	30	5	2019	/	/	/	2 x 6 Watt	/
2	ทางเดินโซน VIP	12 V.	7Ah	12064	5	2008	/	/	/	2 x 20 Watt	/
2	ทางเดินแยก VIP	4 V.	5Ah	4	5	2019	/	/	/	2 x 6 Watt	/
2	หน้าลิฟท์	4 V.	5Ah	3	5	2019	/	/	/	2 x 6 Watt	/
2	บันไดหนีไฟหลัง	4 V.	5Ah	32	5	2019	/	/	/	2 x 6 Watt	/
2	ทางเดิน 2 แยกนอก	4 V.	5Ah	5	5	2019	/	/	/	2 x 6 Watt	/
2	ทางเดิน 2 แยกใน	12 V.	7Ah	12048	5	2008	/	/	/	2 x 20 Watt	/
2	ทางเดินหลังลิฟท์	4 V.	5Ah	2	5	2019	/	/	/	2 x 6 Watt	/
3	บันไดหนีไฟหน้า	4 V.	5Ah	31	5	2019	/	/	/	2 x 6 Watt	/
3	ทางเดินโซน VIP	4 V.	5Ah	7	5	2019	/	/	/	2 x 6 Watt	/
3	ทางเดินแยก VIP	4 V.	5Ah	8	5	2019	/	/	/	2 x 6 Watt	/
3	หน้าลิฟท์	12 V.	7Ah	12096	5	2008	/	/	/	2 x 20 Watt	/
3	บันไดหนีไฟหลัง	4 V.	5Ah	33	5	2019	/	/	/	2 x 6 Watt	/
3	ทางเดิน 2 แยกนอก	12 V.	7Ah	12055	5	2008	/	/	/	2 x 20 Watt	/
3	ทางเดิน 2 แยกใน	4 V.	5Ah	9	5	2019	/	/	/	2 x 6 Watt	/
3	ทางเดินหลังลิฟท์	4 V.	5Ah	6	5	2019	/	/	/	2 x 6 Watt	/
4	บันไดหนีไฟหน้า	4 V.	5Ah	34	5	2019	/	/	/	2 x 6 Watt	/
4	ทางเดินโซน VIP	4 V.	5Ah	12	5	2019	/	/	/	2 x 6 Watt	/
4	ทางเดินแยก VIP	4 V.	5Ah	11	5	2019	/	/	/	2 x 6 Watt	/
4	หน้าลิฟท์	12 V.	7Ah	12021	5	2008	/	/	/	2 x 20 Watt	/
4	บันไดหนีไฟหลัง	4 V.	5Ah	36	5	2019	/	/	/	2 x 6 Watt	/
4	ทางเดิน 2 แยกนอก	4 V.	5Ah	13	5	2019	/	/	/	2 x 6 Watt	/
4	ทางเดิน 2 แยกใน	12 V.	7Ah	12032	5	2008	/	/	/	2 x 20 Watt	/
4	ทางเดินหลังลิฟท์	4 V.	5Ah	10	5	2019	/	/	/	2 x 6 Watt	/
5	บันไดหนีไฟหน้า	4 V.	5Ah	35	5	2019	/	/	/	2 x 6 Watt	/

Suggestion / ข้อเสนอแนะ

Recorded by / จัดบันทึกโดย

Checked by / ตรวจสอบโดย

Verified by / ทวนสอบโดย

Signature/ลายเซ็น (Tech./ช่าง)

Signature/ลายเซ็น (Tech.Sup./หัวหน้าช่าง)

Signature/ลายเซ็น (B.M./ผู้จัดการอาคาร)

Date/วันที่ ๑๗/๗/๖๗

Date/วันที่ ๑๗/๗/๖๗

Date/วันที่

Time/เวลา

Time/เวลา

Time/เวลา

(*) Please Mark N/A if not applicable / กรุณาใส่ N/A ถ้าไม่มีข้อมูล

(**) Item / รายการที่ (3), (7), (8) Please Mark / กรุณาทำเครื่องหมาย ✓ Normal / ปกติ × Abnormal / ไม่ปกติ

(***) Item / รายการที่ (1), (2), (4), (5), (6), (9), (10) Please Specify Detail Data / กรุณาระบุรายละเอียดของข้อมูล

Division	Villecon - ENG
Code	ENG M-04
Date	01-Jul-67



Emergency Light Monthly Checklist

แบบฟอร์มการตรวจสอบไฟแสงสว่างฉุกเฉินประจำเดือน

Sheet No. / แผ่นที่ 2

Month (เดือน) / Year (ปี) 07/67

Building / อาคาร AKD / เอกสิน คอนโด ตึก ดี

Floor ชั้น	Location สถานที่	Battery Record / บันทึกค่าแบตเตอรี่					Operation of Control System		Condition of Light Bulbs		Discharge Hours
		DC. Voltage	DC. Amperes	Serial	Capacity	Date					
		แรงดันไฟฟ้ากระแสตรง	กระแสไฟฟ้ากระแสตรง	Number	ขนาด	Install	สภาพชุดควบคุม		สภาพชุดหลอดไฟ		จำนวนชั่วโมงที่จ่ายไฟ
		(Volt)	(Amp)	เลขเครื่อง	(V / Ah)	วันที่ ติดตั้ง	อื่นๆ	ผลการทดสอบ	ชุดดวงโคม	หลอด ชนิด / ขนาด Halogen	ชั่วโมง (10)
(1)	(2)	(3)	(4)	(5)	(6)	(7)	(8)	(9)	(10)		
5	ทางเดินโซน VIP	4 V.	5Ah	14	5	2019	/	/	/	2 x 6 Watt	/
5	ทางเดินแยก VIP	12 V.	7Ah	12045	5	2008	/	/	/	2 x 20 Watt	/
5	หน้าลิฟท์	12 V.	7Ah	12041	5	2008	/	/	/	2 x 20 Watt	/
5	บันไดหนีไฟหลัง	4 V.	5Ah	37	5	2019	/	/	/	2 x 6 Watt	/
5	ทางเดิน 2 แยกนอก	4 V.	5Ah	15	5	2019	/	/	/	2 x 6 Watt	/
5	ทางเดิน 2 แยกใน	12 V.	7Ah	12028	5	2008	/	/	/	2 x 20 Watt	/
5	ทางเดินหลังลิฟต์	12 V.	7Ah	12023	5	2008	/	/	/	2 x 20 Watt	/
6	บันไดหนีไฟหน้า	4 V.	5Ah	38	5	2019	/	/	/	2 x 6 Watt	/
6	ทางเดินโซน VIP	4 V.	5Ah	20	5	2019	/	/	/	2 x 6 Watt	/
6	ทางเดินแยก VIP	4 V.	5Ah	19	5	2019	/	/	/	2 x 6 Watt	/
6	หน้าลิฟท์	4 V.	5Ah	18	5	2019	/	/	/	2 x 6 Watt	/
6	บันไดหนีไฟหลัง	12 V.	7Ah	12018	5	2008	/	/	/	2 x 20 Watt	/
6	ทางเดิน 2 แยกนอก	12 V.	7Ah	12029	5	2008	/	/	/	2 x 20 Watt	/
6	ทางเดิน 2 แยกใน	4 V.	5Ah	17	5	2019	/	/	/	2 x 6 Watt	/
6	ทางเดินหลังลิฟต์	4 V.	5Ah	16	5	2019	/	/	/	2 x 6 Watt	/
7	บันไดหนีไฟหน้า	4 V.	5Ah	39	5	2019	/	/	/	2 x 6 Watt	/
7	ทางเดินโซน VIP	4 V.	5Ah	22	5	2019	/	/	/	2 x 6 Watt	/
7	ทางเดินแยก VIP	4 V.	5Ah	21	5	2019	/	/	/	2 x 6 Watt	/
7	หน้าลิฟท์	12 V.	7Ah	12039	5	2008	/	/	/	2 x 20 Watt	/
7	บันไดหนีไฟหลัง	12 V.	7Ah	12011	5	2008	/	/	/	2 x 20 Watt	/
7	ทางเดิน 2 แยกนอก	4 V.	5Ah	23	5	2019	/	/	/	2 x 6 Watt	/
7	ทางเดิน 2 แยกใน	12 V.	7Ah	12053	5	2008	/	/	/	2 x 20 Watt	/
7	ทางเดินหลังลิฟต์	12 V.	7Ah	12009	5	2008	/	/	/	2 x 20 Watt	/
8	บันไดหนีไฟหน้า	4 V.	5Ah	40	5	2019	/	/	/	2 x 6 Watt	/
8	ทางเดินโซน VIP	4 V.	5Ah	29	5	2019	/	/	/	2 x 6 Watt	/
8	ทางเดินแยก VIP	12 V.	7Ah	28	5	2008	/	/	/	2 x 20 Watt	/

Suggestion / ข้อเสนอแนะ

Recorded by / จัดบันทึกโดย

Checked by / ตรวจสอบโดย

Verified by / ทวนสอบโดย

Signature/ลายเซ็น(Tech./ช่าง)

Signature/ลายเซ็น(Tech.Sup./หัวหน้าช่าง)

Signature/ลายเซ็น(B.M./ผู้จัดการอาคาร)

Date/วันที่ ๒1/7/67

Date/วันที่ ๒1/7/67

Date/วันที่

Time/เวลา

Time/เวลา

Time/เวลา

(*) Please Mark N/A if not applicable / กรุณาใส่ N/A ถ้าไม่มีข้อมูล

(**) Item / รายการที่ (3), (7), (8) Please Mark / กรุณาทำเครื่องหมาย ✓ Normal / ปกติ ✗ Abnormal / ไม่ปกติ

(***) Item / รายการที่ (1), (2), (4), (5), (6), (9), (10) Please Specify Detail Data / กรุณาระบุรายละเอียดของข้อมูล

Division	Villecon - ENG
Code	ENG M-04
Date	01-Aug-67



Emergency Light Monthly Checklist

แบบฟอร์มการตรวจสอบไฟแสงสว่างฉุกเฉินประจำเดือน

Sheet No. / แผ่นที่ 1

Month (เดือน) / Year (ปี) 08/67

Building / อาคาร AKD / เอกสิน คอนโด ตึก ดี

Floor ชั้น	Location สถานที่	Battery Record / บันทึกค่าแบตเตอรี่					Operation of Control System		Condition of Light Bulbs		Discharge Hours	
		DC. Voltage	DC. Amperes	Serial	Capacity	Date					จำนวนชั่วโมงที่จ่ายไฟ	
		แรงเคลื่อนไฟฟ้า	กระแสไฟฟ้า	Number	ขนาด	Install			สภาพหลอดไฟ			
		การกระแสดตรง	การกระแสดตรง	เลขเครื่อง	(V / Ah)	วันที่ติดตั้ง	อื่นๆ	ผลการทดสอบ	ชุดวางโคม	หลอด ชนิด / ขนาด Halogen		
		(Volt)	(Amp)	(3)	(4)	(5)	(6)	(7)	(8)	(9)	(10)	
1	ทางเดินหน้าห้องนิติ	4 V.	5Ah	1	5	2019	/	/	/	2 x 6 Watt	/	
2	บันไดหนีไฟหน้า	4 V.	5Ah	30	5	2019	/	/	/	2 x 6 Watt	/	
2	ทางเดินโซน VIP	12 V.	7Ah	12064	5	2008	/	/	/	2 x 20 Watt	/	
2	ทางเดินแยก VIP	4 V.	5Ah	4	5	2019	/	/	/	2 x 6 Watt	/	
2	หน้าลิฟท์	4 V.	5Ah	3	5	2019	/	/	/	2 x 6 Watt	/	
2	บันไดหนีไฟหลัง	4 V.	5Ah	32	5	2019	/	/	/	2 x 6 Watt	/	
2	ทางเดิน 2 แยกนอก	4 V.	5Ah	5	5	2019	/	/	/	2 x 6 Watt	/	
2	ทางเดิน 2 แยกใน	12 V.	7Ah	12048	5	2008	/	/	/	2 x 20 Watt	/	
2	ทางเดินหลังลิฟท์	4 V.	5Ah	2	5	2019	/	/	/	2 x 6 Watt	/	
3	บันไดหนีไฟหน้า	4 V.	5Ah	31	5	2019	/	/	/	2 x 6 Watt	/	
3	ทางเดินโซน VIP	4 V.	5Ah	7	5	2019	/	/	/	2 x 6 Watt	/	
3	ทางเดินแยก VIP	4 V.	5Ah	8	5	2019	/	/	/	2 x 6 Watt	/	
3	หน้าลิฟท์	12 V.	7Ah	12096	5	2008	/	/	/	2 x 20 Watt	/	
3	บันไดหนีไฟหลัง	4 V.	5Ah	33	5	2019	/	/	/	2 x 6 Watt	/	
3	ทางเดิน 2 แยกนอก	12 V.	7Ah	12055	5	2008	/	/	/	2 x 20 Watt	/	
3	ทางเดิน 2 แยกใน	4 V.	5Ah	9	5	2019	/	/	/	2 x 6 Watt	/	
3	ทางเดินหลังลิฟท์	4 V.	5Ah	6	5	2019	/	/	/	2 x 6 Watt	/	
4	บันไดหนีไฟหน้า	4 V.	5Ah	34	5	2019	/	/	/	2 x 6 Watt	/	
4	ทางเดินโซน VIP	4 V.	5Ah	12	5	2019	/	/	/	2 x 6 Watt	/	
4	ทางเดินแยก VIP	4 V.	5Ah	11	5	2019	/	/	/	2 x 6 Watt	/	
4	หน้าลิฟท์	12 V.	7Ah	12021	5	2008	/	/	/	2 x 20 Watt	/	
4	บันไดหนีไฟหลัง	4 V.	5Ah	36	5	2019	/	/	/	2 x 6 Watt	/	
4	ทางเดิน 2 แยกนอก	4 V.	5Ah	13	5	2019	/	/	/	2 x 6 Watt	/	
4	ทางเดิน 2 แยกใน	12 V.	7Ah	12032	5	2008	/	/	/	2 x 20 Watt	/	
4	ทางเดินหลังลิฟท์	4 V.	5Ah	10	5	2019	/	/	/	2 x 6 Watt	/	
5	บันไดหนีไฟหน้า	4 V.	5Ah	35	5	2019	/	/	/	2 x 6 Watt	/	

Suggestion / ข้อเสนอแนะ

Recorded by / จัดบันทึกโดย

Checked by / ตรวจสอบโดย

Verified by / ทวนสอบโดย

Signature/ลายเซ็น (Tech./ช่าง)

Signature/ลายเซ็น (Tech.Sup./หัวหน้าช่าง)

Signature/ลายเซ็น (BM./ผู้จัดการอาคาร)

Signature/ลายเซ็น (Tech./ช่าง)
Date/วันที่ 31/8/67

Signature/ลายเซ็น (Tech.Sup./หัวหน้าช่าง)
Date/วันที่ 31/8/67

Signature/ลายเซ็น (BM./ผู้จัดการอาคาร)
Date/วันที่

Time/เวลา

Time/เวลา

Time/เวลา

(*) Please Mark N/A if not applicable / กรุณาใส่ N/A ถ้าไม่มีข้อมูล

(**) Item / รายการที่ (3), (7), (8) Please Mark / กรุณาทำเครื่องหมาย ✓ Normal / ปกติ ✗ Abnormal / ไม่ปกติ

(***) Item / รายการที่ (1), (2), (4), (5), (6), (9), (10) Please Specify Detail Data / กรุณาระบุรายละเอียดของข้อมูล

Division	Villecon - ENG
Code	ENG M-04
Date	01-Aug-67



Emergency Light Monthly Checklist

แบบฟอร์มการตรวจสอบไฟแสงสว่างฉุกเฉินประจำเดือน

Sheet No. / แผ่นที่ 2

Month (เดือน) / Year (ปี) 08/67

Building / อาคาร AKD / เอกสิน คอนโด ตึก ดี

Floor ชั้น	Location สถานที่	Battery Record / บันทึกถ่านแบตเตอรี่					Operation of Control System		Condition of Light Bulbs		Discharge Hours
		DC. Voltage	DC. Amperes	Serial	Capacity	Date					จำนวนชั่วโมงที่ จ่ายไฟ
		แรงดันไฟฟ้า กระแสตรง (Volt)	กระแสไฟฟ้า กระแสตรง (Amp)	เลขเครื่อง Number	ขนาด (V / Ah)	วันที่ ติดตั้ง Install	อื่นๆ	ผลการ ทดสอบ	ชุดวาง โคม	หลอด ชนิด / ขนาด Halogen	
		(1)	(2)	(3)	(4)	(5)	(6)	(7)	(8)	(9)	(10)
5	ทางเดินโซน VIP	4 V.	5Ah	14	5	2019	/	/	/	2 x 6 Watt	/
5	ทางเดินแขก VIP	12 V.	7Ah	12045	5	2008	/	/	/	2 x 20 Watt	/
5	หน้าลิฟท์	12 V.	7Ah	12041	5	2008	/	/	/	2 x 20 Watt	/
5	บันไดหนีไฟหลัง	4 V.	5Ah	37	5	2019	/	/	/	2 x 6 Watt	/
5	ทางเดิน 2 แยกนอก	4 V.	5Ah	15	5	2019	/	/	/	2 x 6 Watt	/
5	ทางเดิน 2 แยกใน	12 V.	7Ah	12028	5	2008	/	/	/	2 x 20 Watt	/
5	ทางเดินหลังลิฟท์	12 V.	7Ah	12023	5	2008	/	/	/	2 x 20 Watt	/
6	บันไดหนีไฟหน้า	4 V.	5Ah	38	5	2019	/	/	/	2 x 6 Watt	/
6	ทางเดินโซน VIP	4 V.	5Ah	20	5	2019	/	/	/	2 x 6 Watt	/
6	ทางเดินแขก VIP	4 V.	5Ah	19	5	2019	/	/	/	2 x 6 Watt	/
6	หน้าลิฟท์	4 V.	5Ah	18	5	2019	/	/	/	2 x 6 Watt	/
6	บันไดหนีไฟหลัง	12 V.	7Ah	12018	5	2008	/	/	/	2 x 20 Watt	/
6	ทางเดิน 2 แยกนอก	12 V.	7Ah	12029	5	2008	/	/	/	2 x 20 Watt	/
6	ทางเดิน 2 แยกใน	4 V.	5Ah	17	5	2019	/	/	/	2 x 6 Watt	/
6	ทางเดินหลังลิฟท์	4 V.	5Ah	16	5	2019	/	/	/	2 x 6 Watt	/
7	บันไดหนีไฟหน้า	4 V.	5Ah	39	5	2019	/	/	/	2 x 6 Watt	/
7	ทางเดินโซน VIP	4 V.	5Ah	22	5	2019	/	/	/	2 x 6 Watt	/
7	ทางเดินแขก VIP	4 V.	5Ah	21	5	2019	/	/	/	2 x 6 Watt	/
7	หน้าลิฟท์	12 V.	7Ah	12039	5	2008	/	/	/	2 x 20 Watt	/
7	บันไดหนีไฟหลัง	12 V.	7Ah	12011	5	2008	/	/	/	2 x 20 Watt	/
7	ทางเดิน 2 แยกนอก	4 V.	5Ah	23	5	2019	/	/	/	2 x 6 Watt	/
7	ทางเดิน 2 แยกใน	12 V.	7Ah	12053	5	2008	/	/	/	2 x 20 Watt	/
7	ทางเดินหลังลิฟท์	12 V.	7Ah	12009	5	2008	/	/	/	2 x 20 Watt	/
8	บันไดหนีไฟหน้า	4 V.	5Ah	40	5	2019	/	/	/	2 x 6 Watt	/
8	ทางเดินโซน VIP	4 V.	5Ah	29	5	2019	/	/	/	2 x 6 Watt	/
8	ทางเดินแขก VIP	12 V.	7Ah	28	5	2008	/	/	/	2 x 20 Watt	/

Suggestion / ข้อเสนอแนะ

Recorded by / จัดบันทึกโดย

Checked by / ตรวจสอบโดย

Verified by / ทวนสอบโดย

Signature/ลายเซ็น(Tech./ช่าง)

Signature/ลายเซ็น(Tech.Sup./หัวหน้าช่าง)

Signature/ลายเซ็น(B.M./ผู้จัดการอาคาร)

Date/วันที่ 31/8/67

Date/วันที่ 31/8/67

Date/วันที่

Time/เวลา

Time/เวลา

Time/เวลา

(*) Please Mark N/A if not applicable / กรุณาใส่ N/A ถ้าไม่มีข้อมูล

(**) Item / รายการที่ (3), (7), (8) Please Mark / กรุณาทำเครื่องหมาย ✓ Normal / ปกติ ✗ Abnormal / ไม่ปกติ

(***) Item / รายการที่ (1), (2), (4), (5), (6), (9), (10) Please Specify Detail Data / กรุณาระบุรายละเอียดของข้อมูล

Division	Villecon - ENG
Code	ENG M-04
Date	01-Sep-67



Emergency Light Monthly Checklist

แบบฟอร์มการตรวจสอบไฟแสงสว่างฉุกเฉินประจำเดือน

Sheet No. / แผ่นที่ 1

Month (เดือน) / Year (ปี) 09/67

Building / อาคาร AKD / เอกสิน คอนโด ตึก ดี

Floor ชั้น	Location สถานที่	Battery Record / บันทึกค่าแบตเตอรี่					Operation of Control System		Condition of Light Bulbs		Discharge Hours
		DC. Voltage	DC. Amperes	Serial	Capacity	Date					
		แรงเคลื่อนไฟฟ้า	กระแสไฟฟ้า	Number	ขนาด	Install					จำนวนชั่วโมงที่
		กระแสตรง	กระแสตรง	เลขเครื่อง	(V / Ah)	วันที่ติดตั้ง	อื่นๆ	ผลการทดสอบ	ชุดดวงโคม	หลอด ชนิด / ขนาด Halogen	จำนวนชั่วโมง
		(Volt)	(Amp)	(3)	(4)	(5)	(6)	(7)	(8)	(9)	(10)
1	ทางเดินหน้าห้องนิติ	4 V.	5Ah	1	5	2019	/	/	/	2 x 6 Watt	/
2	บันไดหนีไฟหน้า	4 V.	5Ah	30	5	2019	/	/	/	2 x 6 Watt	/
2	ทางเดินโซน VIP	12 V.	7Ah	12064	5	2008	/	/	/	2 x 20 Watt	/
2	ทางเดินแยก VIP	4 V.	5Ah	4	5	2019	/	/	/	2 x 6 Watt	/
2	หน้าลิฟท์	4 V.	5Ah	3	5	2019	/	/	/	2 x 6 Watt	/
2	บันไดหนีไฟหลัง	4 V.	5Ah	32	5	2019	/	/	/	2 x 6 Watt	/
2	ทางเดิน 2 แยกนอก	4 V.	5Ah	5	5	2019	/	/	/	2 x 6 Watt	/
2	ทางเดิน 2 แยกใน	12 V.	7Ah	12048	5	2008	/	/	/	2 x 20 Watt	/
2	ทางเดินหลังลิฟท์	4 V.	5Ah	2	5	2019	/	/	/	2 x 6 Watt	/
3	บันไดหนีไฟหน้า	4 V.	5Ah	31	5	2019	/	/	/	2 x 6 Watt	/
3	ทางเดินโซน VIP	4 V.	5Ah	7	5	2019	/	/	/	2 x 6 Watt	/
3	ทางเดินแยก VIP	4 V.	5Ah	8	5	2019	/	/	/	2 x 6 Watt	/
3	หน้าลิฟท์	12 V.	7Ah	12096	5	2008	/	/	/	2 x 20 Watt	/
3	บันไดหนีไฟหลัง	4 V.	5Ah	33	5	2019	/	/	/	2 x 6 Watt	/
3	ทางเดิน 2 แยกนอก	12 V.	7Ah	12055	5	2008	/	/	/	2 x 20 Watt	/
3	ทางเดิน 2 แยกใน	4 V.	5Ah	9	5	2019	/	/	/	2 x 6 Watt	/
3	ทางเดินหลังลิฟท์	4 V.	5Ah	6	5	2019	/	/	/	2 x 6 Watt	/
4	บันไดหนีไฟหน้า	4 V.	5Ah	34	5	2019	/	/	/	2 x 6 Watt	/
4	ทางเดินโซน VIP	4 V.	5Ah	12	5	2019	/	/	/	2 x 6 Watt	/
4	ทางเดินแยก VIP	4 V.	5Ah	11	5	2019	/	/	/	2 x 6 Watt	/
4	หน้าลิฟท์	12 V.	7Ah	12021	5	2008	/	/	/	2 x 20 Watt	/
4	บันไดหนีไฟหลัง	4 V.	5Ah	36	5	2019	/	/	/	2 x 6 Watt	/
4	ทางเดิน 2 แยกนอก	4 V.	5Ah	13	5	2019	/	/	/	2 x 6 Watt	/
4	ทางเดิน 2 แยกใน	12 V.	7Ah	12032	5	2008	/	/	/	2 x 20 Watt	/
4	ทางเดินหลังลิฟท์	4 V.	5Ah	10	5	2019	/	/	/	2 x 6 Watt	/
5	บันไดหนีไฟหน้า	4 V.	5Ah	35	5	2019	/	/	/	2 x 6 Watt	/
Suggestion / ข้อเสนอแนะ											

Recorded by / จัดบันทึกโดย

Checked by / ตรวจสอบโดย

Verified by / ทวนสอบโดย

Signature/ลายเซ็น (Tech./ช่าง)

Signature/ลายเซ็น (Tech.Sup./หัวหน้าช่าง)

Signature/ลายเซ็น (B.M./ผู้จัดการอาคาร)

Signature/ลายเซ็น (Tech./ช่าง)

Signature/ลายเซ็น (Tech.Sup./หัวหน้าช่าง)

Signature/ลายเซ็น (B.M./ผู้จัดการอาคาร)

Date/วันที่ 30/9/67

Date/วันที่ 30/9/67

Date/วันที่

Time/เวลา

Time/เวลา

Time/เวลา

(*) Please Mark N/A if not applicable / กรุณาใส่ N/A ถ้าไม่มีข้อมูล

(**) Item / รายการที่ (3) , (7) , (8) Please Mark / กรุณาทำเครื่องหมาย ✓ Normal / ปกติ × Abnormal / ไม่ปกติ

(***) Item / รายการที่ (1) , (2) , (4) , (5) , (6) , (9) , (10) Please Specify Detail Data / กรุณาระบุรายละเอียดของข้อมูล

Division	Villecon - ENG
Code	ENG M-04
Date	01-Sep-67



Emergency Light Monthly Checklist

แบบฟอร์มการตรวจสอบไฟแสงสว่างฉุกเฉินประจำเดือน

Sheet No. / แผ่นที่ 2

Month (เดือน) / Year (ปี) 09/67

Building / อาคาร AKD / เอกสิน คอนโด ตึก ดี

Floor ชั้น	Location สถานที่	Battery Record / บันทึกค่าแบตเตอรี่					Operation of Control System		Condition of Light Bulbs		Discharge Hours จำนวนชั่วโมงที่จ่ายไฟ
		DC. Voltage	DC. Amperes	Serial	Capacity	Date	สภาพชุดควบคุม		สภาพชุดหลอดไฟ		
		แรงดันไฟฟ้ากระแสตรง	กระแสไฟฟ้ากระแสตรง	Number	ขนาด	Install	อื่นๆ	ผลการทดสอบ	ชุดควบคุม	หลอด ชนิด / ขนาด	
		(Volt)	(Amp)	เลขเครื่อง	(V / Ah)	วันที่ ติดตั้ง					
		(1)	(2)	(3)	(4)	(5)	(6)	(7)	(8)	(9)	(10)
5	ทางเดินโซน VIP	4 V.	5Ah	14	5	2019	/	/	/	2 x 6 Watt	/
5	ทางเดินแยก VIP	12 V.	7Ah	12045	5	2008	/	/	/	2 x 20 Watt	/
5	หน้าลิฟท์	12 V.	7Ah	12041	5	2008	/	/	/	2 x 20 Watt	/
5	บันไดหนีไฟหลัง	4 V.	5Ah	37	5	2019	/	/	/	2 x 6 Watt	/
5	ทางเดิน 2 แยกนอก	4 V.	5Ah	15	5	2019	/	/	/	2 x 6 Watt	/
5	ทางเดิน 2 แยกใน	12 V.	7Ah	12028	5	2008	/	/	/	2 x 20 Watt	/
5	ทางเดินหลังลิฟต์	12 V.	7Ah	12023	5	2008	/	/	/	2 x 20 Watt	/
6	บันไดหนีไฟหน้า	4 V.	5Ah	38	5	2019	/	/	/	2 x 6 Watt	/
6	ทางเดินโซน VIP	4 V.	5Ah	20	5	2019	/	/	/	2 x 6 Watt	/
6	ทางเดินแยก VIP	4 V.	5Ah	19	5	2019	/	/	/	2 x 6 Watt	/
6	หน้าลิฟท์	4 V.	5Ah	18	5	2019	/	/	/	2 x 6 Watt	/
6	บันไดหนีไฟหลัง	12 V.	7Ah	12018	5	2008	/	/	/	2 x 20 Watt	/
6	ทางเดิน 2 แยกนอก	12 V.	7Ah	12029	5	2008	/	/	/	2 x 20 Watt	/
6	ทางเดิน 2 แยกใน	4 V.	5Ah	17	5	2019	/	/	/	2 x 6 Watt	/
6	ทางเดินหลังลิฟต์	4 V.	5Ah	16	5	2019	/	/	/	2 x 6 Watt	/
7	บันไดหนีไฟหน้า	4 V.	5Ah	39	5	2019	/	/	/	2 x 6 Watt	/
7	ทางเดินโซน VIP	4 V.	5Ah	22	5	2019	/	/	/	2 x 6 Watt	/
7	ทางเดินแยก VIP	4 V.	5Ah	21	5	2019	/	/	/	2 x 6 Watt	/
7	หน้าลิฟท์	12 V.	7Ah	12039	5	2008	/	/	/	2 x 20 Watt	/
7	บันไดหนีไฟหลัง	12 V.	7Ah	12011	5	2008	/	/	/	2 x 20 Watt	/
7	ทางเดิน 2 แยกนอก	4 V.	5Ah	23	5	2019	/	/	/	2 x 6 Watt	/
7	ทางเดิน 2 แยกใน	12 V.	7Ah	12053	5	2008	/	/	/	2 x 20 Watt	/
7	ทางเดินหลังลิฟต์	12 V.	7Ah	12009	5	2008	/	/	/	2 x 20 Watt	/
8	บันไดหนีไฟหน้า	4 V.	5Ah	40	5	2019	/	/	/	2 x 6 Watt	/
8	ทางเดินโซน VIP	4 V.	5Ah	29	5	2019	/	/	/	2 x 6 Watt	/
8	ทางเดินแยก VIP	12 V.	7Ah	28	5	2008	/	/	/	2 x 20 Watt	/

Suggestion / ข้อเสนอแนะ

Recorded by / จัดบันทึกโดย

Checked by / ตรวจสอบโดย

Verified by / ทวนสอบโดย

Signature/ลายเซ็น (Tech./ช่าง)

Signature/ลายเซ็น (Tech.Sup./หัวหน้าช่าง)

Signature/ลายเซ็น (B.M./ผู้จัดการอาคาร)

Date/วันที่ ๑๕/๐๙/๖๗

Date/วันที่ 30/๙/๖๗

Date/วันที่

Time/เวลา

Time/เวลา

Time/เวลา

(*) Please Mark N/A if not applicable / กรุณาใส่ N/A ถ้าไม่มีข้อมูล

(**) Item / รายการที่ (3), (7), (8) Please Mark / กรุณาทำเครื่องหมาย ✓ Normal / ปกติ ✗ Abnormal / ไม่ปกติ

(***) Item / รายการที่ (1), (2), (4), (5), (6), (9), (10) Please Specify Detail Data / กรุณาระบุรายละเอียดของข้อมูล

Division	Villecon - ENG
Code	ENG M-04
Date	01-Oct-67



Emergency Light Monthly Checklist

แบบฟอร์มการตรวจสอบไฟแสงสว่างฉุกเฉินประจำเดือน

Sheet No. / แผ่นที่ 1

Month (เดือน) / Year (ปี) 10/67

Building / อาคาร AKD / เอกสิน คอนโด ตึก ดี

Floor ชั้น	Location สถานที่	Battery Record / บันทึกถ่านแบตเตอรี่					Operation of Control System		Condition of Light Bulbs		Discharge Hours
		DC. Voltage	DC. Amperes	Serial	Capacity	Date	สภาพชุดควบคุม		สภาพหลอดไฟ		จำนวนชั่วโมงที่จ่ายไฟ
		แรงเคลื่อนไฟฟ้ากระแสตรง (Volt)	กระแสไฟฟ้ากระแสตรง (Amp)	เลขเครื่อง Number	ขนาด (V / Ah)	วันที่ติดตั้ง Install	อื่นๆ (6)	ผลการทดสอบ (7)	ชุดวางโคม (8)	หลอดชนิด / ขนาด Halogen (9)	
(1)	(2)	(3)	(4)	(5)	(6)	(7)	(8)	(9)	(10)	(11)	(12)
1	ทางเดินหน้าห้องนิติ	4 V.	5Ah	1	5	2019	/	/	/	2 x 6 Watt	/
2	บันไดหนีไฟหน้า	4 V.	5Ah	30	5	2019	/	/	/	2 x 6 Watt	/
2	ทางเดินโซน VIP	12 V.	7Ah	12064	5	2008	/	/	/	2 x 20 Watt	/
2	ทางเดินแยก VIP	4 V.	5Ah	4	5	2019	/	/	/	2 x 6 Watt	/
2	หน้าลิฟท์	4 V.	5Ah	3	5	2019	/	/	/	2 x 6 Watt	/
2	บันไดหนีไฟหลัง	4 V.	5Ah	32	5	2019	/	/	/	2 x 6 Watt	/
2	ทางเดิน 2 แยกนอก	4 V.	5Ah	5	5	2019	/	/	/	2 x 6 Watt	/
2	ทางเดิน 2 แยกใน	12 V.	7Ah	12048	5	2008	/	/	/	2 x 20 Watt	/
2	ทางเดินหลังลิฟท์	4 V.	5Ah	2	5	2019	/	/	/	2 x 6 Watt	/
3	บันไดหนีไฟหน้า	4 V.	5Ah	31	5	2019	/	/	/	2 x 6 Watt	/
3	ทางเดินโซน VIP	4 V.	5Ah	7	5	2019	/	/	/	2 x 6 Watt	/
3	ทางเดินแยก VIP	4 V.	5Ah	8	5	2019	/	/	/	2 x 6 Watt	/
3	หน้าลิฟท์	12 V.	7Ah	12096	5	2008	/	/	/	2 x 20 Watt	/
3	บันไดหนีไฟหลัง	4 V.	5Ah	33	5	2019	/	/	/	2 x 6 Watt	/
3	ทางเดิน 2 แยกนอก	12 V.	7Ah	12055	5	2008	/	/	/	2 x 20 Watt	/
3	ทางเดิน 2 แยกใน	4 V.	5Ah	9	5	2019	/	/	/	2 x 6 Watt	/
3	ทางเดินหลังลิฟท์	4 V.	5Ah	6	5	2019	/	/	/	2 x 6 Watt	/
4	บันไดหนีไฟหน้า	4 V.	5Ah	34	5	2019	/	/	/	2 x 6 Watt	/
4	ทางเดินโซน VIP	4 V.	5Ah	12	5	2019	/	/	/	2 x 6 Watt	/
4	ทางเดินแยก VIP	4 V.	5Ah	11	5	2019	/	/	/	2 x 6 Watt	/
4	หน้าลิฟท์	12 V.	7Ah	12021	5	2008	/	/	/	2 x 20 Watt	/
4	บันไดหนีไฟหลัง	4 V.	5Ah	36	5	2019	/	/	/	2 x 6 Watt	/
4	ทางเดิน 2 แยกนอก	4 V.	5Ah	13	5	2019	/	/	/	2 x 6 Watt	/
4	ทางเดิน 2 แยกใน	12 V.	7Ah	12032	5	2008	/	/	/	2 x 20 Watt	/
4	ทางเดินหลังลิฟท์	4 V.	5Ah	10	5	2019	/	/	/	2 x 6 Watt	/
5	บันไดหนีไฟหน้า	4 V.	5Ah	35	5	2019	/	/	/	2 x 6 Watt	/

Suggestion / ข้อเสนอแนะ

Recorded by / จัดบันทึกโดย

Signature/ลายเซ็น (Tech./ช่าง)

..... อภัย น.อนาณัติ
Date/วันที่ 31/10/67

Time/เวลา

Checked by / ตรวจสอบโดย

Signature/ลายเซ็น (Tech.Sup./หัวหน้าช่าง)

..... อภัย น.อนาณัติ
Date/วันที่ 31/10/67

Time/เวลา

Verified by / ทวนสอบโดย

Signature/ลายเซ็น (B.M./ผู้จัดการอาคาร)

.....
Date/วันที่

Time/เวลา

(*) Please Mark N/A if not applicable / กรุณาใส่ N/A ถ้าไม่มีข้อมูล

(**) Item / รายการที่ (3), (7), (8) Please Mark / กรุณาทำเครื่องหมาย ✓ Normal / ปกติ × Abnormal / ไม่ปกติ

(***) Item / รายการที่ (1), (2), (4), (5), (6), (9), (10) Please Specify Detail Data / กรุณาระบุรายละเอียดของข้อมูล

Division	Villecon - ENG
Code	ENG M-04
Date	01-Oct-67



Emergency Light Monthly Checklist

แบบฟอร์มการตรวจสอบไฟแสงสว่างฉุกเฉินประจำเดือน

Sheet No. / แผ่นที่ 2

Month (เดือน) / Year (ปี) 10/67

Building / อาคาร AKD / เอกสิน คอนโด ตึก ดี

Floor ชั้น	Location สถานที่	Battery Record / บันทึกค่าแบตเตอรี่					Operation of Control System		Condition of Light Bulbs		Discharge Hours
		DC. Voltage	DC. Amperes	Serial Number	Capacity	Date	สภาพชุดควบคุม		สภาพชุดหลอดไฟ		จำนวนชั่วโมงที่
		แรงดันไฟฟ้ากระแสตรง	กระแสไฟฟ้ากระแสตรง	เลขเครื่อง	ขนาด (V / Ah)	วันที่ ติดตั้ง	อื่นๆ	ผลการทดสอบ	ชุดดวงโคม	หลอด ชนิด / ขนาด Halogen	จ่ายไฟ (10)
		(Volt)	(Amp)	(3)	(4)	(5)	(6)	(7)	(8)	(9)	(10)
5	ทางเดินโซน VIP	4 V.	5Ah	14	5	2019	/	/		2 x 6 Watt	/
5	ทางเดินแยก VIP	12 V.	7Ah	12045	5	2008	/	/		2 x 20 Watt	/
5	หน้าลิฟท์	12 V.	7Ah	12041	5	2008	/	/		2 x 20 Watt	/
5	บันไดหนีไฟหลัง	4 V.	5Ah	37	5	2019	/	/		2 x 6 Watt	/
5	ทางเดิน 2 แยกนอก	4 V.	5Ah	15	5	2019	/	/		2 x 6 Watt	/
5	ทางเดิน 2 แยกใน	12 V.	7Ah	12028	5	2008	/	/		2 x 20 Watt	/
5	ทางเดินหลังลิฟท์	12 V.	7Ah	12023	5	2008	/	/		2 x 20 Watt	/
6	บันไดหนีไฟหน้า	4 V.	5Ah	38	5	2019	/	/		2 x 6 Watt	/
6	ทางเดินโซน VIP	4 V.	5Ah	20	5	2019	/	/		2 x 6 Watt	/
6	ทางเดินแยก VIP	4 V.	5Ah	19	5	2019	/	/		2 x 6 Watt	/
6	หน้าลิฟท์	4 V.	5Ah	18	5	2019	/	/		2 x 6 Watt	/
6	บันไดหนีไฟหลัง	12 V.	7Ah	12018	5	2008	/	/		2 x 20 Watt	/
6	ทางเดิน 2 แยกนอก	12 V.	7Ah	12029	5	2008	/	/		2 x 20 Watt	/
6	ทางเดิน 2 แยกใน	4 V.	5Ah	17	5	2019	/	/		2 x 6 Watt	/
6	ทางเดินหลังลิฟท์	4 V.	5Ah	16	5	2019	/	/		2 x 6 Watt	/
7	บันไดหนีไฟหน้า	4 V.	5Ah	39	5	2019	/	/		2 x 6 Watt	/
7	ทางเดินโซน VIP	4 V.	5Ah	22	5	2019	/	/		2 x 6 Watt	/
7	ทางเดินแยก VIP	4 V.	5Ah	21	5	2019	/	/		2 x 6 Watt	/
7	หน้าลิฟท์	12 V.	7Ah	12039	5	2008	/	/		2 x 20 Watt	/
7	บันไดหนีไฟหลัง	12 V.	7Ah	12011	5	2008	/	/		2 x 20 Watt	/
7	ทางเดิน 2 แยกนอก	4 V.	5Ah	23	5	2019	/	/		2 x 6 Watt	/
7	ทางเดิน 2 แยกใน	12 V.	7Ah	12053	5	2008	/	/		2 x 20 Watt	/
7	ทางเดินหลังลิฟท์	12 V.	7Ah	12009	5	2008	/	/		2 x 20 Watt	/
8	บันไดหนีไฟหน้า	4 V.	5Ah	40	5	2019	/	/		2 x 6 Watt	/
8	ทางเดินโซน VIP	4 V.	5Ah	29	5	2019	/	/		2 x 6 Watt	/
8	ทางเดินแยก VIP	12 V.	7Ah	28	5	2008	/	/		2 x 20 Watt	/

Suggestion / ข้อเสนอแนะ

Recorded by / จัดบันทึกโดย

Signature/ลายเซ็น(Tech./ช่าง)

ด.ช. น.เอปนันต์
Date/วันที่ 31/10/67

Time/เวลา

Checked by / ตรวจสอบโดย

Signature/ลายเซ็น(Tech.SUP./หัวหน้าช่าง)

ด.ช. น.เอปนันต์
Date/วันที่ 31/10/67

Time/เวลา

Verified by / ทวนสอบโดย

Signature/ลายเซ็น(BM./ผู้จัดการอาคาร)

Date/วันที่

Time/เวลา

(*) Please Mark N/A if not applicable / กรุณาใส่ N/A ถ้าไม่มีข้อมูล

(**) Item / รายการที่ (3), (7), (8) Please Mark / กรุณาทำเครื่องหมาย ✓ Normal / ปกติ × Abnormal / ไม่ปกติ

(***) Item / รายการที่ (1), (2), (4), (5), (6), (9), (10) Please Specify Detail Data / กรุณาระบุรายละเอียดของข้อมูล

Division	Villecon - ENG
Code	ENG M-04
Date	01-Nov-67



Emergency Light Monthly Checklist

แบบฟอร์มการตรวจสอบไฟแสงสว่างฉุกเฉินประจำเดือน

Sheet No. / แผ่นที่ 1

Month (เดือน) / Year (ปี) 11/67

Building / อาคาร AKD / เอกสิน คอนโด ตึก ดี

Floor ชั้น	Location สถานที่	Battery Record / บันทึกถ่านแบตเตอรี่					Operation of Control System		Condition of Light Bulbs		Discharge Hours จำนวนชั่วโมงที่จ่ายไฟ
		DC. Voltage แรงเคลื่อนไฟฟ้า กระแสตรง (Volt)	DC. Amperes กระแสไฟฟ้า กระแสตรง (Amp)	Serial Number เลขเครื่อง	Capacity ขนาด (V / Ah)	Date วันที่ติดตั้ง	อื่นๆ (6)	ผลการทดสอบ (7)	หลอดยาว โคม (8)	หลอด ชนิด / ขนาด Halogen (9)	
		(1)	(2)	(3)	(4)	(5)					
1	ทางเดินหน้าห้องนิติ	4 V.	5Ah	1	5	2019	/	/	/	2 x 6 Watt	/
2	บันไดหนีไฟหน้า	4 V.	5Ah	30	5	2019	/	/	/	2 x 6 Watt	/
2	ทางเดินโซน VIP	12 V.	7Ah	12064	5	2008	/	/	/	2 x 20 Watt	/
2	ทางเดินแยก VIP	4 V.	5Ah	4	5	2019	/	/	/	2 x 6 Watt	/
2	หน้าลิฟท์	4 V.	5Ah	3	5	2019	/	/	/	2 x 6 Watt	/
2	บันไดหนีไฟหลัง	4 V.	5Ah	32	5	2019	/	/	/	2 x 6 Watt	/
2	ทางเดิน 2 แยกนอก	4 V.	5Ah	5	5	2019	/	/	/	2 x 6 Watt	/
2	ทางเดิน 2 แยกใน	12 V.	7Ah	12048	5	2008	/	/	/	2 x 20 Watt	/
2	ทางเดินหลังลิฟต์	4 V.	5Ah	2	5	2019	/	/	/	2 x 6 Watt	/
3	บันไดหนีไฟหน้า	4 V.	5Ah	31	5	2019	/	/	/	2 x 6 Watt	/
3	ทางเดินโซน VIP	4 V.	5Ah	7	5	2019	/	/	/	2 x 6 Watt	/
3	ทางเดินแยก VIP	4 V.	5Ah	8	5	2019	/	/	/	2 x 6 Watt	/
3	หน้าลิฟท์	12 V.	7Ah	12096	5	2008	/	/	/	2 x 20 Watt	/
3	บันไดหนีไฟหลัง	4 V.	5Ah	33	5	2019	/	/	/	2 x 6 Watt	/
3	ทางเดิน 2 แยกนอก	12 V.	7Ah	12055	5	2008	/	/	/	2 x 20 Watt	/
3	ทางเดิน 2 แยกใน	4 V.	5Ah	9	5	2019	/	/	/	2 x 6 Watt	/
3	ทางเดินหลังลิฟต์	4 V.	5Ah	6	5	2019	/	/	/	2 x 6 Watt	/
4	บันไดหนีไฟหน้า	4 V.	5Ah	34	5	2019	/	/	/	2 x 6 Watt	/
4	ทางเดินโซน VIP	4 V.	5Ah	12	5	2019	/	/	/	2 x 6 Watt	/
4	ทางเดินแยก VIP	4 V.	5Ah	11	5	2019	/	/	/	2 x 6 Watt	/
4	หน้าลิฟท์	12 V.	7Ah	12021	5	2008	/	/	/	2 x 20 Watt	/
4	บันไดหนีไฟหลัง	4 V.	5Ah	36	5	2019	/	/	/	2 x 6 Watt	/
4	ทางเดิน 2 แยกนอก	4 V.	5Ah	13	5	2019	/	/	/	2 x 6 Watt	/
4	ทางเดิน 2 แยกใน	12 V.	7Ah	12032	5	2008	/	/	/	2 x 20 Watt	/
4	ทางเดินหลังลิฟต์	4 V.	5Ah	10	5	2019	/	/	/	2 x 6 Watt	/
5	บันไดหนีไฟหน้า	4 V.	5Ah	35	5	2019	/	/	/	2 x 6 Watt	/

Suggestion / ข้อเสนอแนะ

Recorded by / จัดบันทึกโดย

Signature/ลายเซ็น (Tech./ช่าง)

.....

Date/วันที่ 01/11/67

Time/เวลา

Checked by / ตรวจสอบโดย

Signature/ลายเซ็น (Tech.SUP./หัวหน้าช่าง)

.....

Date/วันที่ 01/11/67

Time/เวลา

Verified by / ทวนสอบโดย

Signature/ลายเซ็น (BM./ผู้จัดการอาคาร)

.....

Date/วันที่

Time/เวลา

(*) Please Mark N/A if not applicable / กรุณาใส่ N/A ถ้าไม่มีข้อมูล

(**) Item / รายการที่ (3), (7), (8) Please Mark / กรุณาทำเครื่องหมาย ✓ Normal / ปกติ × Abnormal / ไม่ปกติ

(***) Item / รายการที่ (1), (2), (4), (5), (6), (9), (10) Please Specify Detail Data / กรุณาระบุรายละเอียดของข้อมูล

Division	Villecon - ENG
Code	ENG M-04
Date	01-Dec-67



Emergency Light Monthly Checklist

แบบฟอร์มการตรวจสอบไฟแสงสว่างฉุกเฉินประจำเดือน

Sheet No. / แผ่นที่ 2

Month (เดือน) / Year (ปี) 12/67

Building / อาคาร AKD / เอกสิน คอนโด ตึก ดี

Floor ชั้น	Location สถานที่	Battery Record / บันทึกค่าแบตเตอรี่					Operation of Control System		Condition of Light Bulbs		Discharge Hours
		DC. Voltage	DC. Amperes	Serial	Capacity	Date	สภาพชุดควบคุม		สภาพหลอดไฟ		จำนวนชั่วโมงที่จ่ายไฟ
		แรงดันไฟฟ้ากระแสตรง (Volt)	กระแสไฟฟ้ากระแสตรง (Amp)	เลขเครื่อง Number	ขนาด (V / Ah)	วันที่ ติดตั้ง Install	อื่นๆ	ผลการทดสอบ	หลอด โคม	หลอด ชนิด / ขนาด Halogen	
		(1)	(2)	(3)	(4)	(5)	(6)	(7)	(8)	(9)	(10)
5	ทางเดินโซน VIP	4 V.	5Ah	14	5	2019	/	/	/	2 x 6 Watt	/
5	ทางเดินแยก VIP	12 V.	7Ah	12045	5	2008	/	/	/	2 x 20 Watt	/
5	หน้าลิฟท์	12 V.	7Ah	12041	5	2008	/	/	/	2 x 20 Watt	/
5	บันไดหนีไฟหลัง	4 V.	5Ah	37	5	2019	/	/	/	2 x 6 Watt	/
5	ทางเดิน 2 แยกนอก	4 V.	5Ah	15	5	2019	/	/	/	2 x 6 Watt	/
5	ทางเดิน 2 แยกใน	12 V.	7Ah	12028	5	2008	/	/	/	2 x 20 Watt	/
5	ทางเดินหลังลิฟท์	12 V.	7Ah	12023	5	2008	/	/	/	2 x 20 Watt	/
6	บันไดหนีไฟหน้า	4 V.	5Ah	38	5	2019	/	/	/	2 x 6 Watt	/
6	ทางเดินโซน VIP	4 V.	5Ah	20	5	2019	/	/	/	2 x 6 Watt	/
6	ทางเดินแยก VIP	4 V.	5Ah	19	5	2019	/	/	/	2 x 6 Watt	/
6	หน้าลิฟท์	4 V.	5Ah	18	5	2019	/	/	/	2 x 6 Watt	/
6	บันไดหนีไฟหลัง	12 V.	7Ah	12018	5	2008	/	/	/	2 x 20 Watt	/
6	ทางเดิน 2 แยกนอก	12 V.	7Ah	12029	5	2008	/	/	/	2 x 20 Watt	/
6	ทางเดิน 2 แยกใน	4 V.	5Ah	17	5	2019	/	/	/	2 x 6 Watt	/
6	ทางเดินหลังลิฟท์	4 V.	5Ah	16	5	2019	/	/	/	2 x 6 Watt	/
7	บันไดหนีไฟหน้า	4 V.	5Ah	39	5	2019	/	/	/	2 x 6 Watt	/
7	ทางเดินโซน VIP	4 V.	5Ah	22	5	2019	/	/	/	2 x 6 Watt	/
7	ทางเดินแยก VIP	4 V.	5Ah	21	5	2019	/	/	/	2 x 6 Watt	/
7	หน้าลิฟท์	12 V.	7Ah	12039	5	2008	/	/	/	2 x 20 Watt	/
7	บันไดหนีไฟหลัง	12 V.	7Ah	12011	5	2008	/	/	/	2 x 20 Watt	/
7	ทางเดิน 2 แยกนอก	4 V.	5Ah	23	5	2019	/	/	/	2 x 6 Watt	/
7	ทางเดิน 2 แยกใน	12 V.	7Ah	12053	5	2008	/	/	/	2 x 20 Watt	/
7	ทางเดินหลังลิฟท์	12 V.	7Ah	12009	5	2008	/	/	/	2 x 20 Watt	/
8	บันไดหนีไฟหน้า	4 V.	5Ah	40	5	2019	/	/	/	2 x 6 Watt	/
8	ทางเดินโซน VIP	4 V.	5Ah	29	5	2019	/	/	/	2 x 6 Watt	/
8	ทางเดินแยก VIP	12 V.	7Ah	28	5	2008	/	/	/	2 x 20 Watt	/

Suggestion / ข้อเสนอแนะ

Recorded by / จัดบันทึกโดย

Checked by / ตรวจสอบโดย

Verified by / ทวนสอบโดย

Signature/ลายเซ็น(Tech./ช่าง)

Signature/ลายเซ็น(Tech.Sup./หัวหน้าช่าง)

Signature/ลายเซ็น(BM./ผู้จัดการอาคาร)

.....

.....

Date/วันที่ 31/12/67

Date/วันที่ 31/12/67

Date/วันที่

Time/เวลา

Time/เวลา

Time/เวลา

(*) Please Mark N/A if not applicable / กรุณาใส่ N/A ถ้าไม่มีข้อมูล

(**) Item / รายการที่ (3), (7), (8) Please Mark / กรุณาทำเครื่องหมาย ✓ Normal / ปกติ × Abnormal / ไม่ปกติ

(***) Item / รายการที่ (1), (2), (4), (5), (6), (9), (10) Please Specify Detail Data / กรุณาระบุรายละเอียดของข้อมูล



แบบฟอร์มการตรวจสอบไฟแสงสว่างฉุกเฉินประจำเดือน

Month (เดือน) / Year (ปี) 12/67

Building / อาคาร AKD / เอกสิน คอนโด ดี ดี

<u>Recorded by / จัดบันทึกโดย</u>	<u>Checked by / ตรวจสอบโดย</u>	<u>Verified by / ทวนสอบโดย</u>
Signature/ลายเซ็น (Tech./ช่าง)	Signature/ลายเซ็น (Tech.Sup./หัวหน้าช่าง)	Signature/ลายเซ็น (BM./ผู้จัดการอาคาร)
อ.พิช วัฒนเดชา	อ.พิช วัฒนเดชา	
Date/วันที่ 31/12/67	Date/วันที่ 31/12/67	Date/วันที่
Time/เวลา	Time/เวลา	Time/เวลา

(*) Please Mark N/A if not applicable / กรุณาใส่ N/A ถ้าไม่มีข้อมูล
 (**) Item / รายการที่ (3), (7), (8) Please Mark / กรุณาทำเครื่องหมาย ✓ Normal / ปกติ ✗ Abnormal / ไม่ปกติ
 (***) Item / รายการที่ (1), (2), (4), (5), (6), (9), (10) Please Specify Detail Data / กรุณาระบุรายละเอียดของข้อมูล

ใบตรวจเช็คและบำรุงรักษา Fire Alarm

VilleCon			บันทึกการตรวจเช็คห้องเครื่องจักร ระบบ Fire Alarm						ENG-VCM	
			หน่วยงาน AKD						ประจำเดือน 7/2567	
วันที่	กะเช้า		เวลา	กะบ่าย		เวลา	กะดึก		เวลา	หมายเหตุ
	(A)		ลายเซ็น	(B)		ลายเซ็น	(C)		ลายเซ็น	
1	<input checked="" type="checkbox"/> ปกติ	<input type="checkbox"/> ผิดปกติ	๗.๐๐	<input type="checkbox"/> ปกติ	<input type="checkbox"/> ผิดปกติ		<input type="checkbox"/> ปกติ	<input type="checkbox"/> ผิดปกติ		
2	<input checked="" type="checkbox"/> ปกติ	<input type="checkbox"/> ผิดปกติ	๗.๓๐	<input type="checkbox"/> ปกติ	<input type="checkbox"/> ผิดปกติ		<input type="checkbox"/> ปกติ	<input type="checkbox"/> ผิดปกติ		
3	<input checked="" type="checkbox"/> ปกติ	<input type="checkbox"/> ผิดปกติ	๘.๐๐	<input type="checkbox"/> ปกติ	<input type="checkbox"/> ผิดปกติ		<input type="checkbox"/> ปกติ	<input type="checkbox"/> ผิดปกติ		
4	<input checked="" type="checkbox"/> ปกติ	<input type="checkbox"/> ผิดปกติ	๘.๓๐	<input type="checkbox"/> ปกติ	<input type="checkbox"/> ผิดปกติ		<input type="checkbox"/> ปกติ	<input type="checkbox"/> ผิดปกติ		
5	<input checked="" type="checkbox"/> ปกติ	<input type="checkbox"/> ผิดปกติ	๙.๐๐	<input type="checkbox"/> ปกติ	<input type="checkbox"/> ผิดปกติ		<input type="checkbox"/> ปกติ	<input type="checkbox"/> ผิดปกติ		
6	<input checked="" type="checkbox"/> ปกติ	<input type="checkbox"/> ผิดปกติ	๙.๓๐	<input type="checkbox"/> ปกติ	<input type="checkbox"/> ผิดปกติ		<input type="checkbox"/> ปกติ	<input type="checkbox"/> ผิดปกติ		
7	<input checked="" type="checkbox"/> ปกติ	<input type="checkbox"/> ผิดปกติ	๑๐.๐๐	<input type="checkbox"/> ปกติ	<input type="checkbox"/> ผิดปกติ		<input type="checkbox"/> ปกติ	<input type="checkbox"/> ผิดปกติ		
8	<input type="checkbox"/> ปกติ	<input type="checkbox"/> ผิดปกติ		<input checked="" type="checkbox"/> ปกติ	<input type="checkbox"/> ผิดปกติ	๑๑.๐๐	<input type="checkbox"/> ปกติ	<input type="checkbox"/> ผิดปกติ		
9	<input type="checkbox"/> ปกติ	<input type="checkbox"/> ผิดปกติ		<input checked="" type="checkbox"/> ปกติ	<input type="checkbox"/> ผิดปกติ	๑๑.๓๐	<input type="checkbox"/> ปกติ	<input type="checkbox"/> ผิดปกติ		
10	<input type="checkbox"/> ปกติ	<input type="checkbox"/> ผิดปกติ		<input checked="" type="checkbox"/> ปกติ	<input type="checkbox"/> ผิดปกติ	๑๒.๐๐	<input type="checkbox"/> ปกติ	<input type="checkbox"/> ผิดปกติ		
11	<input type="checkbox"/> ปกติ	<input type="checkbox"/> ผิดปกติ		<input checked="" type="checkbox"/> ปกติ	<input type="checkbox"/> ผิดปกติ	๑๒.๓๐	<input type="checkbox"/> ปกติ	<input type="checkbox"/> ผิดปกติ		
12	<input type="checkbox"/> ปกติ	<input type="checkbox"/> ผิดปกติ		<input checked="" type="checkbox"/> ปกติ	<input type="checkbox"/> ผิดปกติ	๑๓.๐๐	<input type="checkbox"/> ปกติ	<input type="checkbox"/> ผิดปกติ		
13	<input type="checkbox"/> ปกติ	<input type="checkbox"/> ผิดปกติ		<input checked="" type="checkbox"/> ปกติ	<input type="checkbox"/> ผิดปกติ	๑๓.๓๐	<input type="checkbox"/> ปกติ	<input type="checkbox"/> ผิดปกติ		
14	<input type="checkbox"/> ปกติ	<input type="checkbox"/> ผิดปกติ		<input checked="" type="checkbox"/> ปกติ	<input type="checkbox"/> ผิดปกติ	๑๔.๐๐	<input type="checkbox"/> ปกติ	<input type="checkbox"/> ผิดปกติ		
15	<input checked="" type="checkbox"/> ปกติ	<input type="checkbox"/> ผิดปกติ	๑๕.๐๐	<input type="checkbox"/> ปกติ	<input type="checkbox"/> ผิดปกติ		<input type="checkbox"/> ปกติ	<input type="checkbox"/> ผิดปกติ		
16	<input checked="" type="checkbox"/> ปกติ	<input type="checkbox"/> ผิดปกติ	๑๕.๓๐	<input type="checkbox"/> ปกติ	<input type="checkbox"/> ผิดปกติ		<input type="checkbox"/> ปกติ	<input type="checkbox"/> ผิดปกติ		
17	<input type="checkbox"/> ปกติ	<input type="checkbox"/> ผิดปกติ	๑๖.๐๐	<input type="checkbox"/> ปกติ	<input type="checkbox"/> ผิดปกติ		<input type="checkbox"/> ปกติ	<input type="checkbox"/> ผิดปกติ		
18	<input checked="" type="checkbox"/> ปกติ	<input type="checkbox"/> ผิดปกติ	๑๖.๓๐	<input type="checkbox"/> ปกติ	<input type="checkbox"/> ผิดปกติ		<input type="checkbox"/> ปกติ	<input type="checkbox"/> ผิดปกติ		
19	<input checked="" type="checkbox"/> ปกติ	<input type="checkbox"/> ผิดปกติ	๑๗.๐๐	<input type="checkbox"/> ปกติ	<input type="checkbox"/> ผิดปกติ		<input type="checkbox"/> ปกติ	<input type="checkbox"/> ผิดปกติ		
20	<input checked="" type="checkbox"/> ปกติ	<input type="checkbox"/> ผิดปกติ	๑๗.๓๐	<input type="checkbox"/> ปกติ	<input type="checkbox"/> ผิดปกติ		<input type="checkbox"/> ปกติ	<input type="checkbox"/> ผิดปกติ		
21	<input checked="" type="checkbox"/> ปกติ	<input type="checkbox"/> ผิดปกติ	๑๘.๐๐	<input type="checkbox"/> ปกติ	<input type="checkbox"/> ผิดปกติ		<input type="checkbox"/> ปกติ	<input type="checkbox"/> ผิดปกติ		
22	<input type="checkbox"/> ปกติ	<input type="checkbox"/> ผิดปกติ		<input checked="" type="checkbox"/> ปกติ	<input type="checkbox"/> ผิดปกติ	๑๑.๐๐	<input type="checkbox"/> ปกติ	<input type="checkbox"/> ผิดปกติ		
23	<input type="checkbox"/> ปกติ	<input type="checkbox"/> ผิดปกติ		<input checked="" type="checkbox"/> ปกติ	<input type="checkbox"/> ผิดปกติ	๑๑.๓๐	<input type="checkbox"/> ปกติ	<input type="checkbox"/> ผิดปกติ		
24	<input type="checkbox"/> ปกติ	<input type="checkbox"/> ผิดปกติ		<input checked="" type="checkbox"/> ปกติ	<input type="checkbox"/> ผิดปกติ	๑๒.๐๐	<input type="checkbox"/> ปกติ	<input type="checkbox"/> ผิดปกติ		
25	<input type="checkbox"/> ปกติ	<input type="checkbox"/> ผิดปกติ		<input checked="" type="checkbox"/> ปกติ	<input type="checkbox"/> ผิดปกติ	๑๒.๓๐	<input type="checkbox"/> ปกติ	<input type="checkbox"/> ผิดปกติ		
26	<input type="checkbox"/> ปกติ	<input type="checkbox"/> ผิดปกติ		<input checked="" type="checkbox"/> ปกติ	<input type="checkbox"/> ผิดปกติ	๑๓.๐๐	<input type="checkbox"/> ปกติ	<input type="checkbox"/> ผิดปกติ		
27	<input type="checkbox"/> ปกติ	<input type="checkbox"/> ผิดปกติ		<input checked="" type="checkbox"/> ปกติ	<input type="checkbox"/> ผิดปกติ	๑๓.๓๐	<input type="checkbox"/> ปกติ	<input type="checkbox"/> ผิดปกติ		
28	<input type="checkbox"/> ปกติ	<input type="checkbox"/> ผิดปกติ		<input checked="" type="checkbox"/> ปกติ	<input type="checkbox"/> ผิดปกติ	๑๔.๐๐	<input type="checkbox"/> ปกติ	<input type="checkbox"/> ผิดปกติ		
29	<input checked="" type="checkbox"/> ปกติ	<input type="checkbox"/> ผิดปกติ	๑๕.๐๐	<input type="checkbox"/> ปกติ	<input type="checkbox"/> ผิดปกติ		<input type="checkbox"/> ปกติ	<input type="checkbox"/> ผิดปกติ		
30	<input checked="" type="checkbox"/> ปกติ	<input type="checkbox"/> ผิดปกติ	๑๕.๓๐	<input type="checkbox"/> ปกติ	<input type="checkbox"/> ผิดปกติ		<input type="checkbox"/> ปกติ	<input type="checkbox"/> ผิดปกติ		
31	<input checked="" type="checkbox"/> ปกติ	<input type="checkbox"/> ผิดปกติ	๑๖.๐๐	<input type="checkbox"/> ปกติ	<input type="checkbox"/> ผิดปกติ		<input type="checkbox"/> ปกติ	<input type="checkbox"/> ผิดปกติ		

หมายเหตุ

1. หากพบการทำงานผิดปกติของระบบทำงานผิดปกติให้แก้ไขเบื้องต้น ถ้าหากเป็นกรณีที่สามารถแก้ไขได้
2. หากแก้ไขแล้วระบบการทำงานยังผิดปกติอยู่ ให้แจ้งทาง หัวหน้าช่าง ให้ประสานงานเพื่อดำเนินการแก้ไขเร่งด่วน



บันทึกการตรวจเช็คห้องเครื่องจักร ระบบ Fire Alarm

ENG-VCM

หน่วยงาน AKD

ประจำเดือน 8/2567

วันที่	กะเช้า (A)	เวลา ลายเซ็น	กะบ่าย (B)	เวลา ลายเซ็น	กะดึก (C)	เวลา ลายเซ็น	หมายเหตุ
1	<input checked="" type="checkbox"/> ปกติ <input type="checkbox"/> ผิดปกติ	09.00 อกัน	<input type="checkbox"/> ปกติ <input type="checkbox"/> ผิดปกติ		<input type="checkbox"/> ปกติ <input type="checkbox"/> ผิดปกติ		
2	<input checked="" type="checkbox"/> ปกติ <input type="checkbox"/> ผิดปกติ	09.00 อกัน	<input type="checkbox"/> ปกติ <input type="checkbox"/> ผิดปกติ		<input type="checkbox"/> ปกติ <input type="checkbox"/> ผิดปกติ		
3	<input checked="" type="checkbox"/> ปกติ <input type="checkbox"/> ผิดปกติ	09.00 อกัน	<input type="checkbox"/> ปกติ <input type="checkbox"/> ผิดปกติ		<input type="checkbox"/> ปกติ <input type="checkbox"/> ผิดปกติ		
4	<input checked="" type="checkbox"/> ปกติ <input type="checkbox"/> ผิดปกติ	09.00 อกัน	<input type="checkbox"/> ปกติ <input type="checkbox"/> ผิดปกติ		<input type="checkbox"/> ปกติ <input type="checkbox"/> ผิดปกติ		
5	<input type="checkbox"/> ปกติ <input type="checkbox"/> ผิดปกติ		<input checked="" type="checkbox"/> ปกติ <input type="checkbox"/> ผิดปกติ	11.00 อกัน	<input type="checkbox"/> ปกติ <input type="checkbox"/> ผิดปกติ		
6	<input type="checkbox"/> ปกติ <input type="checkbox"/> ผิดปกติ		<input checked="" type="checkbox"/> ปกติ <input type="checkbox"/> ผิดปกติ	11.00 อกัน	<input type="checkbox"/> ปกติ <input type="checkbox"/> ผิดปกติ		
7	<input type="checkbox"/> ปกติ <input type="checkbox"/> ผิดปกติ		<input checked="" type="checkbox"/> ปกติ <input type="checkbox"/> ผิดปกติ	11.00 อกัน	<input type="checkbox"/> ปกติ <input type="checkbox"/> ผิดปกติ		
8	<input type="checkbox"/> ปกติ <input type="checkbox"/> ผิดปกติ		<input checked="" type="checkbox"/> ปกติ <input type="checkbox"/> ผิดปกติ	11.00 อกัน	<input type="checkbox"/> ปกติ <input type="checkbox"/> ผิดปกติ		
9	<input type="checkbox"/> ปกติ <input type="checkbox"/> ผิดปกติ		<input checked="" type="checkbox"/> ปกติ <input type="checkbox"/> ผิดปกติ	11.00 อกัน	<input type="checkbox"/> ปกติ <input type="checkbox"/> ผิดปกติ		
10	<input type="checkbox"/> ปกติ <input type="checkbox"/> ผิดปกติ		<input checked="" type="checkbox"/> ปกติ <input type="checkbox"/> ผิดปกติ	11.00 อกัน	<input type="checkbox"/> ปกติ <input type="checkbox"/> ผิดปกติ		
11	<input type="checkbox"/> ปกติ <input type="checkbox"/> ผิดปกติ		<input checked="" type="checkbox"/> ปกติ <input type="checkbox"/> ผิดปกติ	11.00 อกัน	<input type="checkbox"/> ปกติ <input type="checkbox"/> ผิดปกติ		
12	<input checked="" type="checkbox"/> ปกติ <input type="checkbox"/> ผิดปกติ	09.00 อกัน	<input type="checkbox"/> ปกติ <input type="checkbox"/> ผิดปกติ		<input type="checkbox"/> ปกติ <input type="checkbox"/> ผิดปกติ		
13	<input checked="" type="checkbox"/> ปกติ <input type="checkbox"/> ผิดปกติ	09.00 อกัน	<input type="checkbox"/> ปกติ <input type="checkbox"/> ผิดปกติ		<input type="checkbox"/> ปกติ <input type="checkbox"/> ผิดปกติ		
14	<input checked="" type="checkbox"/> ปกติ <input type="checkbox"/> ผิดปกติ	09.00 อกัน	<input type="checkbox"/> ปกติ <input type="checkbox"/> ผิดปกติ		<input type="checkbox"/> ปกติ <input type="checkbox"/> ผิดปกติ		
15	<input checked="" type="checkbox"/> ปกติ <input type="checkbox"/> ผิดปกติ	09.00 อกัน	<input type="checkbox"/> ปกติ <input type="checkbox"/> ผิดปกติ		<input type="checkbox"/> ปกติ <input type="checkbox"/> ผิดปกติ		
16	<input checked="" type="checkbox"/> ปกติ <input type="checkbox"/> ผิดปกติ	09.00 อกัน	<input type="checkbox"/> ปกติ <input type="checkbox"/> ผิดปกติ		<input type="checkbox"/> ปกติ <input type="checkbox"/> ผิดปกติ		
17	<input checked="" type="checkbox"/> ปกติ <input type="checkbox"/> ผิดปกติ	09.00 อกัน	<input type="checkbox"/> ปกติ <input type="checkbox"/> ผิดปกติ		<input type="checkbox"/> ปกติ <input type="checkbox"/> ผิดปกติ		
18	<input checked="" type="checkbox"/> ปกติ <input type="checkbox"/> ผิดปกติ	09.00 อกัน	<input type="checkbox"/> ปกติ <input type="checkbox"/> ผิดปกติ		<input type="checkbox"/> ปกติ <input type="checkbox"/> ผิดปกติ		
19	<input type="checkbox"/> ปกติ <input type="checkbox"/> ผิดปกติ		<input checked="" type="checkbox"/> ปกติ <input type="checkbox"/> ผิดปกติ	11.00 อกัน	<input type="checkbox"/> ปกติ <input type="checkbox"/> ผิดปกติ		
20	<input type="checkbox"/> ปกติ <input type="checkbox"/> ผิดปกติ		<input checked="" type="checkbox"/> ปกติ <input type="checkbox"/> ผิดปกติ	11.00 อกัน	<input type="checkbox"/> ปกติ <input type="checkbox"/> ผิดปกติ		
21	<input type="checkbox"/> ปกติ <input type="checkbox"/> ผิดปกติ		<input checked="" type="checkbox"/> ปกติ <input type="checkbox"/> ผิดปกติ	11.00 อกัน	<input type="checkbox"/> ปกติ <input type="checkbox"/> ผิดปกติ		
22	<input type="checkbox"/> ปกติ <input type="checkbox"/> ผิดปกติ		<input checked="" type="checkbox"/> ปกติ <input type="checkbox"/> ผิดปกติ	11.00 อกัน	<input type="checkbox"/> ปกติ <input type="checkbox"/> ผิดปกติ		
23	<input type="checkbox"/> ปกติ <input type="checkbox"/> ผิดปกติ		<input checked="" type="checkbox"/> ปกติ <input type="checkbox"/> ผิดปกติ	11.00 อกัน	<input type="checkbox"/> ปกติ <input type="checkbox"/> ผิดปกติ		
24	<input type="checkbox"/> ปกติ <input type="checkbox"/> ผิดปกติ		<input checked="" type="checkbox"/> ปกติ <input type="checkbox"/> ผิดปกติ	11.00 อกัน	<input type="checkbox"/> ปกติ <input type="checkbox"/> ผิดปกติ		
25	<input type="checkbox"/> ปกติ <input type="checkbox"/> ผิดปกติ		<input checked="" type="checkbox"/> ปกติ <input type="checkbox"/> ผิดปกติ	11.00 อกัน	<input type="checkbox"/> ปกติ <input type="checkbox"/> ผิดปกติ		
26	<input checked="" type="checkbox"/> ปกติ <input type="checkbox"/> ผิดปกติ	09.00 อกัน	<input type="checkbox"/> ปกติ <input type="checkbox"/> ผิดปกติ		<input type="checkbox"/> ปกติ <input type="checkbox"/> ผิดปกติ		
27	<input checked="" type="checkbox"/> ปกติ <input type="checkbox"/> ผิดปกติ	09.00 อกัน	<input type="checkbox"/> ปกติ <input type="checkbox"/> ผิดปกติ		<input type="checkbox"/> ปกติ <input type="checkbox"/> ผิดปกติ		
28	<input checked="" type="checkbox"/> ปกติ <input type="checkbox"/> ผิดปกติ	09.00 อกัน	<input type="checkbox"/> ปกติ <input type="checkbox"/> ผิดปกติ		<input type="checkbox"/> ปกติ <input type="checkbox"/> ผิดปกติ		
29	<input checked="" type="checkbox"/> ปกติ <input type="checkbox"/> ผิดปกติ	09.00 อกัน	<input type="checkbox"/> ปกติ <input type="checkbox"/> ผิดปกติ		<input type="checkbox"/> ปกติ <input type="checkbox"/> ผิดปกติ		
30	<input checked="" type="checkbox"/> ปกติ <input type="checkbox"/> ผิดปกติ	09.00 อกัน	<input type="checkbox"/> ปกติ <input type="checkbox"/> ผิดปกติ		<input type="checkbox"/> ปกติ <input type="checkbox"/> ผิดปกติ		
31	<input checked="" type="checkbox"/> ปกติ <input type="checkbox"/> ผิดปกติ	09.00 อกัน	<input type="checkbox"/> ปกติ <input type="checkbox"/> ผิดปกติ		<input type="checkbox"/> ปกติ <input type="checkbox"/> ผิดปกติ		

หมายเหตุ

1. หากพบการทำงานจากระบบทำงานผิดปกติให้แก้ไขเบื้องต้น ถ้าหากเป็นกรณีที่สามารถแก้ไขได้
2. หากแก้ไขแล้วระบบการทำงานยังผิดปกติอยู่ ให้แจ้งทาง หัวหน้างาน ให้ประสานงานเพื่อดำเนินการแก้ไขเร่งด่วน

			บันทึกการตรวจเช็คห้องเครื่องจักร ระบบ Fire Alarm หน่วยงาน AKD						ENG-VCN ประจำเดือน 9/2567	
วันที่	กะเช้า (A)	เวลา ลายเซ็น	กะบ่าย (B)	เวลา ลายเซ็น	กะดึก (C)	เวลา ลายเซ็น	หมายเหตุ			
1	<input checked="" type="checkbox"/> ปกติ <input type="checkbox"/> ผิดปกติ	9.00 อุทัย	<input type="checkbox"/> ปกติ <input type="checkbox"/> ผิดปกติ		<input type="checkbox"/> ปกติ <input type="checkbox"/> ผิดปกติ					
2	<input type="checkbox"/> ปกติ <input type="checkbox"/> ผิดปกติ		<input checked="" type="checkbox"/> ปกติ <input type="checkbox"/> ผิดปกติ	11.00 อุทัย	<input type="checkbox"/> ปกติ <input type="checkbox"/> ผิดปกติ					
3	<input type="checkbox"/> ปกติ <input type="checkbox"/> ผิดปกติ		<input checked="" type="checkbox"/> ปกติ <input type="checkbox"/> ผิดปกติ	11.00 อุทัย	<input type="checkbox"/> ปกติ <input type="checkbox"/> ผิดปกติ					
4	<input type="checkbox"/> ปกติ <input type="checkbox"/> ผิดปกติ		<input checked="" type="checkbox"/> ปกติ <input type="checkbox"/> ผิดปกติ	11.00 อุทัย	<input type="checkbox"/> ปกติ <input type="checkbox"/> ผิดปกติ					
5	<input type="checkbox"/> ปกติ <input type="checkbox"/> ผิดปกติ		<input checked="" type="checkbox"/> ปกติ <input type="checkbox"/> ผิดปกติ	11.00 อุทัย	<input type="checkbox"/> ปกติ <input type="checkbox"/> ผิดปกติ					
6	<input type="checkbox"/> ปกติ <input type="checkbox"/> ผิดปกติ		<input checked="" type="checkbox"/> ปกติ <input type="checkbox"/> ผิดปกติ	11.00 อุทัย	<input type="checkbox"/> ปกติ <input type="checkbox"/> ผิดปกติ					
7	<input type="checkbox"/> ปกติ <input type="checkbox"/> ผิดปกติ		<input checked="" type="checkbox"/> ปกติ <input type="checkbox"/> ผิดปกติ	11.00 อุทัย	<input type="checkbox"/> ปกติ <input type="checkbox"/> ผิดปกติ					
8	<input type="checkbox"/> ปกติ <input type="checkbox"/> ผิดปกติ		<input checked="" type="checkbox"/> ปกติ <input type="checkbox"/> ผิดปกติ	11.00 อุทัย	<input type="checkbox"/> ปกติ <input type="checkbox"/> ผิดปกติ					
9	<input checked="" type="checkbox"/> ปกติ <input type="checkbox"/> ผิดปกติ	9.00 อุทัย	<input type="checkbox"/> ปกติ <input type="checkbox"/> ผิดปกติ		<input type="checkbox"/> ปกติ <input type="checkbox"/> ผิดปกติ					
10	<input checked="" type="checkbox"/> ปกติ <input type="checkbox"/> ผิดปกติ	9.00 อุทัย	<input type="checkbox"/> ปกติ <input type="checkbox"/> ผิดปกติ		<input type="checkbox"/> ปกติ <input type="checkbox"/> ผิดปกติ					
11	<input checked="" type="checkbox"/> ปกติ <input type="checkbox"/> ผิดปกติ	9.00 อุทัย	<input type="checkbox"/> ปกติ <input type="checkbox"/> ผิดปกติ		<input type="checkbox"/> ปกติ <input type="checkbox"/> ผิดปกติ					
12	<input checked="" type="checkbox"/> ปกติ <input type="checkbox"/> ผิดปกติ	9.00 อุทัย	<input type="checkbox"/> ปกติ <input type="checkbox"/> ผิดปกติ		<input type="checkbox"/> ปกติ <input type="checkbox"/> ผิดปกติ					
13	<input checked="" type="checkbox"/> ปกติ <input type="checkbox"/> ผิดปกติ	9.00 อุทัย	<input type="checkbox"/> ปกติ <input type="checkbox"/> ผิดปกติ		<input type="checkbox"/> ปกติ <input type="checkbox"/> ผิดปกติ					
14	<input checked="" type="checkbox"/> ปกติ <input type="checkbox"/> ผิดปกติ	9.00 อุทัย	<input type="checkbox"/> ปกติ <input type="checkbox"/> ผิดปกติ		<input type="checkbox"/> ปกติ <input type="checkbox"/> ผิดปกติ					
15	<input checked="" type="checkbox"/> ปกติ <input type="checkbox"/> ผิดปกติ	9.00 อุทัย	<input type="checkbox"/> ปกติ <input type="checkbox"/> ผิดปกติ		<input type="checkbox"/> ปกติ <input type="checkbox"/> ผิดปกติ					
16	<input type="checkbox"/> ปกติ <input type="checkbox"/> ผิดปกติ		<input checked="" type="checkbox"/> ปกติ <input type="checkbox"/> ผิดปกติ	11.00 อุทัย	<input type="checkbox"/> ปกติ <input type="checkbox"/> ผิดปกติ					
17	<input type="checkbox"/> ปกติ <input type="checkbox"/> ผิดปกติ		<input checked="" type="checkbox"/> ปกติ <input type="checkbox"/> ผิดปกติ	11.00 อุทัย	<input type="checkbox"/> ปกติ <input type="checkbox"/> ผิดปกติ					
18	<input type="checkbox"/> ปกติ <input type="checkbox"/> ผิดปกติ		<input checked="" type="checkbox"/> ปกติ <input type="checkbox"/> ผิดปกติ	11.00 อุทัย	<input type="checkbox"/> ปกติ <input type="checkbox"/> ผิดปกติ					
19	<input type="checkbox"/> ปกติ <input type="checkbox"/> ผิดปกติ		<input checked="" type="checkbox"/> ปกติ <input type="checkbox"/> ผิดปกติ	11.00 อุทัย	<input type="checkbox"/> ปกติ <input type="checkbox"/> ผิดปกติ					
20	<input type="checkbox"/> ปกติ <input type="checkbox"/> ผิดปกติ		<input checked="" type="checkbox"/> ปกติ <input type="checkbox"/> ผิดปกติ	11.00 อุทัย	<input type="checkbox"/> ปกติ <input type="checkbox"/> ผิดปกติ					
21	<input type="checkbox"/> ปกติ <input type="checkbox"/> ผิดปกติ		<input checked="" type="checkbox"/> ปกติ <input type="checkbox"/> ผิดปกติ	11.00 อุทัย	<input type="checkbox"/> ปกติ <input type="checkbox"/> ผิดปกติ					
22	<input type="checkbox"/> ปกติ <input type="checkbox"/> ผิดปกติ		<input checked="" type="checkbox"/> ปกติ <input type="checkbox"/> ผิดปกติ	11.00 อุทัย	<input type="checkbox"/> ปกติ <input type="checkbox"/> ผิดปกติ					
23	<input checked="" type="checkbox"/> ปกติ <input type="checkbox"/> ผิดปกติ	9.00 อุทัย	<input type="checkbox"/> ปกติ <input type="checkbox"/> ผิดปกติ		<input type="checkbox"/> ปกติ <input type="checkbox"/> ผิดปกติ					
24	<input checked="" type="checkbox"/> ปกติ <input type="checkbox"/> ผิดปกติ	9.00 อุทัย	<input type="checkbox"/> ปกติ <input type="checkbox"/> ผิดปกติ		<input type="checkbox"/> ปกติ <input type="checkbox"/> ผิดปกติ					
25	<input checked="" type="checkbox"/> ปกติ <input type="checkbox"/> ผิดปกติ	9.00 อุทัย	<input type="checkbox"/> ปกติ <input type="checkbox"/> ผิดปกติ		<input type="checkbox"/> ปกติ <input type="checkbox"/> ผิดปกติ					
26	<input checked="" type="checkbox"/> ปกติ <input type="checkbox"/> ผิดปกติ	9.00 อุทัย	<input type="checkbox"/> ปกติ <input type="checkbox"/> ผิดปกติ		<input type="checkbox"/> ปกติ <input type="checkbox"/> ผิดปกติ					
27	<input checked="" type="checkbox"/> ปกติ <input type="checkbox"/> ผิดปกติ	9.00 อุทัย	<input type="checkbox"/> ปกติ <input type="checkbox"/> ผิดปกติ		<input type="checkbox"/> ปกติ <input type="checkbox"/> ผิดปกติ					
28	<input checked="" type="checkbox"/> ปกติ <input type="checkbox"/> ผิดปกติ	9.00 อุทัย	<input type="checkbox"/> ปกติ <input type="checkbox"/> ผิดปกติ		<input type="checkbox"/> ปกติ <input type="checkbox"/> ผิดปกติ					
29	<input checked="" type="checkbox"/> ปกติ <input type="checkbox"/> ผิดปกติ	9.00 อุทัย	<input type="checkbox"/> ปกติ <input type="checkbox"/> ผิดปกติ		<input type="checkbox"/> ปกติ <input type="checkbox"/> ผิดปกติ					
30	<input type="checkbox"/> ปกติ <input type="checkbox"/> ผิดปกติ		<input checked="" type="checkbox"/> ปกติ <input type="checkbox"/> ผิดปกติ	11.00 อุทัย	<input type="checkbox"/> ปกติ <input type="checkbox"/> ผิดปกติ					
31	<input type="checkbox"/> ปกติ <input type="checkbox"/> ผิดปกติ		<input type="checkbox"/> ปกติ <input type="checkbox"/> ผิดปกติ		<input type="checkbox"/> ปกติ <input type="checkbox"/> ผิดปกติ					

หมายเหตุ

- หากพบการทำงานขอระบบทำงานผิดปกติให้แก้ไขเบื้องต้น ถ้าหากเป็นกรณีที่สามารถแก้ไขได้
- หากแก้ไขแล้วระบบการทำงานยังผิดปกติอยู่ ให้แจ้งทาง หัวหน้าช่าง ให้ประสานงานเพื่อดำเนินการแก้ไขเร่งด่วน

			บันทึกการตรวจเช็คห้องเครื่องจักร ระบบ Fire Alarm หน่วยงาน AKD						ENG-VCM ประจำเดือน 10/2567	
วันที่	กะเช้า (A)		เวลา	กะบ่าย (B)		เวลา	กะดึก (C)		เวลา	หมายเหตุ
			ลายเซ็น			ลายเซ็น			ลายเซ็น	
1	<input checked="" type="checkbox"/> ปกติ	<input type="checkbox"/> ผิดปกติ		<input checked="" type="checkbox"/> ปกติ	<input type="checkbox"/> ผิดปกติ	11.00	<input type="checkbox"/> ปกติ	<input type="checkbox"/> ผิดปกติ		
2	<input type="checkbox"/> ปกติ	<input type="checkbox"/> ผิดปกติ		<input checked="" type="checkbox"/> ปกติ	<input type="checkbox"/> ผิดปกติ	11.00	<input type="checkbox"/> ปกติ	<input type="checkbox"/> ผิดปกติ		
3	<input checked="" type="checkbox"/> ปกติ	<input type="checkbox"/> ผิดปกติ		<input checked="" type="checkbox"/> ปกติ	<input type="checkbox"/> ผิดปกติ	11.00	<input type="checkbox"/> ปกติ	<input type="checkbox"/> ผิดปกติ		
4	<input checked="" type="checkbox"/> ปกติ	<input type="checkbox"/> ผิดปกติ		<input checked="" type="checkbox"/> ปกติ	<input type="checkbox"/> ผิดปกติ	11.00	<input type="checkbox"/> ปกติ	<input type="checkbox"/> ผิดปกติ		
5	<input type="checkbox"/> ปกติ	<input type="checkbox"/> ผิดปกติ		<input checked="" type="checkbox"/> ปกติ	<input type="checkbox"/> ผิดปกติ	11.00	<input type="checkbox"/> ปกติ	<input type="checkbox"/> ผิดปกติ		
6	<input type="checkbox"/> ปกติ	<input type="checkbox"/> ผิดปกติ		<input checked="" type="checkbox"/> ปกติ	<input type="checkbox"/> ผิดปกติ	11.00	<input type="checkbox"/> ปกติ	<input type="checkbox"/> ผิดปกติ		
7	<input checked="" type="checkbox"/> ปกติ	<input type="checkbox"/> ผิดปกติ	9.00	<input type="checkbox"/> ปกติ	<input type="checkbox"/> ผิดปกติ		<input type="checkbox"/> ปกติ	<input type="checkbox"/> ผิดปกติ		
8	<input checked="" type="checkbox"/> ปกติ	<input type="checkbox"/> ผิดปกติ	9.00	<input type="checkbox"/> ปกติ	<input type="checkbox"/> ผิดปกติ		<input type="checkbox"/> ปกติ	<input type="checkbox"/> ผิดปกติ		
9	<input checked="" type="checkbox"/> ปกติ	<input type="checkbox"/> ผิดปกติ	9.00	<input type="checkbox"/> ปกติ	<input type="checkbox"/> ผิดปกติ		<input type="checkbox"/> ปกติ	<input type="checkbox"/> ผิดปกติ		
10	<input checked="" type="checkbox"/> ปกติ	<input type="checkbox"/> ผิดปกติ	9.00	<input type="checkbox"/> ปกติ	<input type="checkbox"/> ผิดปกติ		<input type="checkbox"/> ปกติ	<input type="checkbox"/> ผิดปกติ		
11	<input checked="" type="checkbox"/> ปกติ	<input type="checkbox"/> ผิดปกติ	9.00	<input type="checkbox"/> ปกติ	<input type="checkbox"/> ผิดปกติ		<input type="checkbox"/> ปกติ	<input type="checkbox"/> ผิดปกติ		
12	<input checked="" type="checkbox"/> ปกติ	<input type="checkbox"/> ผิดปกติ	9.00	<input type="checkbox"/> ปกติ	<input type="checkbox"/> ผิดปกติ		<input type="checkbox"/> ปกติ	<input type="checkbox"/> ผิดปกติ		
13	<input checked="" type="checkbox"/> ปกติ	<input type="checkbox"/> ผิดปกติ	9.00	<input type="checkbox"/> ปกติ	<input type="checkbox"/> ผิดปกติ		<input type="checkbox"/> ปกติ	<input type="checkbox"/> ผิดปกติ		
14	<input type="checkbox"/> ปกติ	<input type="checkbox"/> ผิดปกติ		<input checked="" type="checkbox"/> ปกติ	<input type="checkbox"/> ผิดปกติ	11.00	<input type="checkbox"/> ปกติ	<input type="checkbox"/> ผิดปกติ		
15	<input type="checkbox"/> ปกติ	<input type="checkbox"/> ผิดปกติ		<input checked="" type="checkbox"/> ปกติ	<input type="checkbox"/> ผิดปกติ	11.00	<input type="checkbox"/> ปกติ	<input type="checkbox"/> ผิดปกติ		
16	<input type="checkbox"/> ปกติ	<input type="checkbox"/> ผิดปกติ		<input checked="" type="checkbox"/> ปกติ	<input type="checkbox"/> ผิดปกติ	11.00	<input type="checkbox"/> ปกติ	<input type="checkbox"/> ผิดปกติ		
17	<input type="checkbox"/> ปกติ	<input type="checkbox"/> ผิดปกติ		<input checked="" type="checkbox"/> ปกติ	<input type="checkbox"/> ผิดปกติ	11.00	<input type="checkbox"/> ปกติ	<input type="checkbox"/> ผิดปกติ		
18	<input type="checkbox"/> ปกติ	<input type="checkbox"/> ผิดปกติ		<input checked="" type="checkbox"/> ปกติ	<input type="checkbox"/> ผิดปกติ	11.00	<input type="checkbox"/> ปกติ	<input type="checkbox"/> ผิดปกติ		
19	<input type="checkbox"/> ปกติ	<input type="checkbox"/> ผิดปกติ		<input checked="" type="checkbox"/> ปกติ	<input type="checkbox"/> ผิดปกติ	11.00	<input type="checkbox"/> ปกติ	<input type="checkbox"/> ผิดปกติ		
20	<input type="checkbox"/> ปกติ	<input type="checkbox"/> ผิดปกติ		<input checked="" type="checkbox"/> ปกติ	<input type="checkbox"/> ผิดปกติ	11.00	<input type="checkbox"/> ปกติ	<input type="checkbox"/> ผิดปกติ		
21	<input checked="" type="checkbox"/> ปกติ	<input type="checkbox"/> ผิดปกติ	9.00	<input type="checkbox"/> ปกติ	<input type="checkbox"/> ผิดปกติ		<input type="checkbox"/> ปกติ	<input type="checkbox"/> ผิดปกติ		
22	<input checked="" type="checkbox"/> ปกติ	<input type="checkbox"/> ผิดปกติ	9.00	<input type="checkbox"/> ปกติ	<input type="checkbox"/> ผิดปกติ		<input type="checkbox"/> ปกติ	<input type="checkbox"/> ผิดปกติ		
23	<input checked="" type="checkbox"/> ปกติ	<input type="checkbox"/> ผิดปกติ	9.00	<input type="checkbox"/> ปกติ	<input type="checkbox"/> ผิดปกติ		<input type="checkbox"/> ปกติ	<input type="checkbox"/> ผิดปกติ		
24	<input checked="" type="checkbox"/> ปกติ	<input type="checkbox"/> ผิดปกติ	9.00	<input type="checkbox"/> ปกติ	<input type="checkbox"/> ผิดปกติ		<input type="checkbox"/> ปกติ	<input type="checkbox"/> ผิดปกติ		
25	<input checked="" type="checkbox"/> ปกติ	<input type="checkbox"/> ผิดปกติ	9.00	<input type="checkbox"/> ปกติ	<input type="checkbox"/> ผิดปกติ		<input type="checkbox"/> ปกติ	<input type="checkbox"/> ผิดปกติ		
26	<input checked="" type="checkbox"/> ปกติ	<input type="checkbox"/> ผิดปกติ	9.00	<input type="checkbox"/> ปกติ	<input type="checkbox"/> ผิดปกติ		<input type="checkbox"/> ปกติ	<input type="checkbox"/> ผิดปกติ		
27	<input checked="" type="checkbox"/> ปกติ	<input type="checkbox"/> ผิดปกติ	9.00	<input type="checkbox"/> ปกติ	<input type="checkbox"/> ผิดปกติ		<input type="checkbox"/> ปกติ	<input type="checkbox"/> ผิดปกติ		
28	<input type="checkbox"/> ปกติ	<input type="checkbox"/> ผิดปกติ		<input checked="" type="checkbox"/> ปกติ	<input type="checkbox"/> ผิดปกติ	11.00	<input type="checkbox"/> ปกติ	<input type="checkbox"/> ผิดปกติ		
29	<input type="checkbox"/> ปกติ	<input type="checkbox"/> ผิดปกติ		<input checked="" type="checkbox"/> ปกติ	<input type="checkbox"/> ผิดปกติ	11.00	<input type="checkbox"/> ปกติ	<input type="checkbox"/> ผิดปกติ		
30	<input type="checkbox"/> ปกติ	<input type="checkbox"/> ผิดปกติ		<input checked="" type="checkbox"/> ปกติ	<input type="checkbox"/> ผิดปกติ	11.00	<input type="checkbox"/> ปกติ	<input type="checkbox"/> ผิดปกติ		
31	<input type="checkbox"/> ปกติ	<input type="checkbox"/> ผิดปกติ		<input checked="" type="checkbox"/> ปกติ	<input type="checkbox"/> ผิดปกติ	11.00	<input type="checkbox"/> ปกติ	<input type="checkbox"/> ผิดปกติ		

หมายเหตุ

- หากพบการทำงานของระบบทำงานผิดปกติให้แก้ไขเบื้องต้น ถ้าหากเป็นกรณีที่สามารถแก้ไขได้
- หากแก้ไขแล้วระบบการทำงานยังผิดปกติอยู่ ให้แจ้งทาง หัวหน้าช่าง ให้ประสานงานเพื่อดำเนินการแก้ไขเร่งด่วน

			บันทึกการตรวจเช็คห้องเครื่องจักร ระบบ Fire Alarm หน่วยงาน AKD						ENG-VCM ประจำวันเดือน 11/2567	
วันที่	กะเช้า (A)		เวลา	กะบ่าย (B)		เวลา	กะดึก (C)		เวลา	หมายเหตุ
			ลายเซ็น			ลายเซ็น			ลายเซ็น	
1	<input type="checkbox"/> ปกติ	<input type="radio"/> ผิดปกติ		<input checked="" type="checkbox"/> ปกติ	<input type="radio"/> ผิดปกติ	11.00	<input type="checkbox"/> ปกติ	<input type="radio"/> ผิดปกติ		
2	<input type="checkbox"/> ปกติ	<input type="radio"/> ผิดปกติ		<input checked="" type="checkbox"/> ปกติ	<input type="radio"/> ผิดปกติ	11.00	<input type="checkbox"/> ปกติ	<input type="radio"/> ผิดปกติ		
3	<input type="checkbox"/> ปกติ	<input type="radio"/> ผิดปกติ		<input checked="" type="checkbox"/> ปกติ	<input type="radio"/> ผิดปกติ	11.00	<input type="checkbox"/> ปกติ	<input type="radio"/> ผิดปกติ		
4	<input checked="" type="checkbox"/> ปกติ	<input type="radio"/> ผิดปกติ	9.00	<input type="checkbox"/> ปกติ	<input type="radio"/> ผิดปกติ		<input type="checkbox"/> ปกติ	<input type="radio"/> ผิดปกติ		
5	<input checked="" type="checkbox"/> ปกติ	<input type="radio"/> ผิดปกติ	9.00	<input type="checkbox"/> ปกติ	<input type="radio"/> ผิดปกติ		<input type="checkbox"/> ปกติ	<input type="radio"/> ผิดปกติ		
6	<input checked="" type="checkbox"/> ปกติ	<input type="radio"/> ผิดปกติ	9.00	<input type="checkbox"/> ปกติ	<input type="radio"/> ผิดปกติ		<input type="checkbox"/> ปกติ	<input type="radio"/> ผิดปกติ		
7	<input checked="" type="checkbox"/> ปกติ	<input type="radio"/> ผิดปกติ	9.00	<input type="checkbox"/> ปกติ	<input type="radio"/> ผิดปกติ		<input type="checkbox"/> ปกติ	<input type="radio"/> ผิดปกติ		
8	<input checked="" type="checkbox"/> ปกติ	<input type="radio"/> ผิดปกติ	9.00	<input type="checkbox"/> ปกติ	<input type="radio"/> ผิดปกติ		<input type="checkbox"/> ปกติ	<input type="radio"/> ผิดปกติ		
9	<input checked="" type="checkbox"/> ปกติ	<input type="radio"/> ผิดปกติ	9.00	<input type="checkbox"/> ปกติ	<input type="radio"/> ผิดปกติ		<input type="checkbox"/> ปกติ	<input type="radio"/> ผิดปกติ		
10	<input checked="" type="checkbox"/> ปกติ	<input type="radio"/> ผิดปกติ	9.00	<input type="checkbox"/> ปกติ	<input type="radio"/> ผิดปกติ		<input type="checkbox"/> ปกติ	<input type="radio"/> ผิดปกติ		
11	<input type="checkbox"/> ปกติ	<input type="radio"/> ผิดปกติ		<input checked="" type="checkbox"/> ปกติ	<input type="radio"/> ผิดปกติ	11.00	<input type="checkbox"/> ปกติ	<input type="radio"/> ผิดปกติ		
12	<input type="checkbox"/> ปกติ	<input type="radio"/> ผิดปกติ		<input checked="" type="checkbox"/> ปกติ	<input type="radio"/> ผิดปกติ	11.00	<input type="checkbox"/> ปกติ	<input type="radio"/> ผิดปกติ		
13	<input type="checkbox"/> ปกติ	<input type="radio"/> ผิดปกติ		<input checked="" type="checkbox"/> ปกติ	<input type="radio"/> ผิดปกติ	11.00	<input type="checkbox"/> ปกติ	<input type="radio"/> ผิดปกติ		
14	<input type="checkbox"/> ปกติ	<input type="radio"/> ผิดปกติ		<input checked="" type="checkbox"/> ปกติ	<input type="radio"/> ผิดปกติ	11.00	<input type="checkbox"/> ปกติ	<input type="radio"/> ผิดปกติ		
15	<input type="checkbox"/> ปกติ	<input type="radio"/> ผิดปกติ		<input checked="" type="checkbox"/> ปกติ	<input type="radio"/> ผิดปกติ	11.00	<input type="checkbox"/> ปกติ	<input type="radio"/> ผิดปกติ		
16	<input type="checkbox"/> ปกติ	<input type="radio"/> ผิดปกติ		<input checked="" type="checkbox"/> ปกติ	<input type="radio"/> ผิดปกติ	11.00	<input type="checkbox"/> ปกติ	<input type="radio"/> ผิดปกติ		
17	<input type="checkbox"/> ปกติ	<input type="radio"/> ผิดปกติ		<input checked="" type="checkbox"/> ปกติ	<input type="radio"/> ผิดปกติ	11.00	<input type="checkbox"/> ปกติ	<input type="radio"/> ผิดปกติ		
18	<input checked="" type="checkbox"/> ปกติ	<input type="radio"/> ผิดปกติ	9.00	<input type="checkbox"/> ปกติ	<input type="radio"/> ผิดปกติ		<input type="checkbox"/> ปกติ	<input type="radio"/> ผิดปกติ		
19	<input checked="" type="checkbox"/> ปกติ	<input type="radio"/> ผิดปกติ	9.00	<input type="checkbox"/> ปกติ	<input type="radio"/> ผิดปกติ		<input type="checkbox"/> ปกติ	<input type="radio"/> ผิดปกติ		
20	<input checked="" type="checkbox"/> ปกติ	<input type="radio"/> ผิดปกติ	9.00	<input type="checkbox"/> ปกติ	<input type="radio"/> ผิดปกติ		<input type="checkbox"/> ปกติ	<input type="radio"/> ผิดปกติ		
21	<input checked="" type="checkbox"/> ปกติ	<input type="radio"/> ผิดปกติ	9.00	<input type="checkbox"/> ปกติ	<input type="radio"/> ผิดปกติ		<input type="checkbox"/> ปกติ	<input type="radio"/> ผิดปกติ		
22	<input checked="" type="checkbox"/> ปกติ	<input type="radio"/> ผิดปกติ	9.00	<input type="checkbox"/> ปกติ	<input type="radio"/> ผิดปกติ		<input type="checkbox"/> ปกติ	<input type="radio"/> ผิดปกติ		
23	<input checked="" type="checkbox"/> ปกติ	<input type="radio"/> ผิดปกติ	9.00	<input type="checkbox"/> ปกติ	<input type="radio"/> ผิดปกติ		<input type="checkbox"/> ปกติ	<input type="radio"/> ผิดปกติ		
24	<input checked="" type="checkbox"/> ปกติ	<input type="radio"/> ผิดปกติ	9.00	<input type="checkbox"/> ปกติ	<input type="radio"/> ผิดปกติ		<input type="checkbox"/> ปกติ	<input type="radio"/> ผิดปกติ		
25	<input type="checkbox"/> ปกติ	<input type="radio"/> ผิดปกติ		<input checked="" type="checkbox"/> ปกติ	<input type="radio"/> ผิดปกติ	11.00	<input type="checkbox"/> ปกติ	<input type="radio"/> ผิดปกติ		
26	<input type="checkbox"/> ปกติ	<input type="radio"/> ผิดปกติ		<input checked="" type="checkbox"/> ปกติ	<input type="radio"/> ผิดปกติ	11.00	<input type="checkbox"/> ปกติ	<input type="radio"/> ผิดปกติ		
27	<input type="checkbox"/> ปกติ	<input type="radio"/> ผิดปกติ		<input checked="" type="checkbox"/> ปกติ	<input type="radio"/> ผิดปกติ	11.00	<input type="checkbox"/> ปกติ	<input type="radio"/> ผิดปกติ		
28	<input type="checkbox"/> ปกติ	<input type="radio"/> ผิดปกติ		<input checked="" type="checkbox"/> ปกติ	<input type="radio"/> ผิดปกติ	11.00	<input type="checkbox"/> ปกติ	<input type="radio"/> ผิดปกติ		
29	<input type="checkbox"/> ปกติ	<input type="radio"/> ผิดปกติ		<input checked="" type="checkbox"/> ปกติ	<input type="radio"/> ผิดปกติ	11.00	<input type="checkbox"/> ปกติ	<input type="radio"/> ผิดปกติ		
30	<input type="checkbox"/> ปกติ	<input type="radio"/> ผิดปกติ		<input checked="" type="checkbox"/> ปกติ	<input type="radio"/> ผิดปกติ	11.00	<input type="checkbox"/> ปกติ	<input type="radio"/> ผิดปกติ		
31	<input type="checkbox"/> ปกติ	<input type="radio"/> ผิดปกติ		<input type="checkbox"/> ปกติ	<input type="radio"/> ผิดปกติ		<input type="checkbox"/> ปกติ	<input type="radio"/> ผิดปกติ		

หมายเหตุ

- หากพบการทำงานของระบบทำงานผิดปกติให้แก้ไขเบื้องต้น ถ้าหากเป็นกรณีที่สามารถแก้ไขได้
- หากแก้ไขแล้วระบบการทำงานยังผิดปกติอยู่ให้แจ้งทาง หัวหน้าช่าง ให้ประสานงานเพื่อดำเนินการแก้ไขเร่งด่วน

		บันทึกการตรวจเช็คห้องเครื่องจักร ระบบ Fire Alarm หน่วยงาน AKD						ENG-VCN ประจำเดือน 12/2567
วันที่	กะเช้า (A)	เวลา ภายหลัง	กะบ่าย (B)	เวลา ภายหลัง	กะดึก (C)	เวลา ภายหลัง	หมายเหตุ	
1	<input type="checkbox"/> ปกติ <input type="radio"/> ผิดปกติ		<input checked="" type="checkbox"/> ปกติ <input type="radio"/> ผิดปกติ	11.00 ภายหลัง	<input type="checkbox"/> ปกติ <input type="radio"/> ผิดปกติ			
2	<input checked="" type="checkbox"/> ปกติ <input type="radio"/> ผิดปกติ	9.00 ภายหลัง	<input type="checkbox"/> ปกติ <input type="radio"/> ผิดปกติ		<input type="checkbox"/> ปกติ <input type="radio"/> ผิดปกติ			
3	<input checked="" type="checkbox"/> ปกติ <input type="radio"/> ผิดปกติ	9.00 ภายหลัง	<input type="checkbox"/> ปกติ <input type="radio"/> ผิดปกติ		<input type="checkbox"/> ปกติ <input type="radio"/> ผิดปกติ			
4	<input checked="" type="checkbox"/> ปกติ <input type="radio"/> ผิดปกติ	9.00 ภายหลัง	<input type="checkbox"/> ปกติ <input type="radio"/> ผิดปกติ		<input type="checkbox"/> ปกติ <input type="radio"/> ผิดปกติ			
5	<input checked="" type="checkbox"/> ปกติ <input type="radio"/> ผิดปกติ	9.00 ภายหลัง	<input type="checkbox"/> ปกติ <input type="radio"/> ผิดปกติ		<input type="checkbox"/> ปกติ <input type="radio"/> ผิดปกติ			
6	<input checked="" type="checkbox"/> ปกติ <input type="radio"/> ผิดปกติ	9.00 ภายหลัง	<input type="checkbox"/> ปกติ <input type="radio"/> ผิดปกติ		<input type="checkbox"/> ปกติ <input type="radio"/> ผิดปกติ			
7	<input checked="" type="checkbox"/> ปกติ <input type="radio"/> ผิดปกติ	9.00 ภายหลัง	<input type="checkbox"/> ปกติ <input type="radio"/> ผิดปกติ		<input type="checkbox"/> ปกติ <input type="radio"/> ผิดปกติ			
8	<input checked="" type="checkbox"/> ปกติ <input type="radio"/> ผิดปกติ	9.00 ภายหลัง	<input type="checkbox"/> ปกติ <input type="radio"/> ผิดปกติ		<input type="checkbox"/> ปกติ <input type="radio"/> ผิดปกติ			
9	<input type="checkbox"/> ปกติ <input type="radio"/> ผิดปกติ		<input checked="" type="checkbox"/> ปกติ <input type="radio"/> ผิดปกติ	11.00 ภายหลัง	<input type="checkbox"/> ปกติ <input type="radio"/> ผิดปกติ			
10	<input type="checkbox"/> ปกติ <input type="radio"/> ผิดปกติ		<input checked="" type="checkbox"/> ปกติ <input type="radio"/> ผิดปกติ	11.00 ภายหลัง	<input type="checkbox"/> ปกติ <input type="radio"/> ผิดปกติ			
11	<input type="checkbox"/> ปกติ <input type="radio"/> ผิดปกติ		<input checked="" type="checkbox"/> ปกติ <input type="radio"/> ผิดปกติ	11.00 ภายหลัง	<input type="checkbox"/> ปกติ <input type="radio"/> ผิดปกติ			
12	<input type="checkbox"/> ปกติ <input type="radio"/> ผิดปกติ		<input checked="" type="checkbox"/> ปกติ <input type="radio"/> ผิดปกติ	11.00 ภายหลัง	<input type="checkbox"/> ปกติ <input type="radio"/> ผิดปกติ			
13	<input type="checkbox"/> ปกติ <input type="radio"/> ผิดปกติ		<input checked="" type="checkbox"/> ปกติ <input type="radio"/> ผิดปกติ	11.00 ภายหลัง	<input type="checkbox"/> ปกติ <input type="radio"/> ผิดปกติ			
14	<input type="checkbox"/> ปกติ <input type="radio"/> ผิดปกติ		<input checked="" type="checkbox"/> ปกติ <input type="radio"/> ผิดปกติ	11.00 ภายหลัง	<input type="checkbox"/> ปกติ <input type="radio"/> ผิดปกติ			
15	<input type="checkbox"/> ปกติ <input type="radio"/> ผิดปกติ		<input checked="" type="checkbox"/> ปกติ <input type="radio"/> ผิดปกติ	11.00 ภายหลัง	<input type="checkbox"/> ปกติ <input type="radio"/> ผิดปกติ			
16	<input checked="" type="checkbox"/> ปกติ <input type="radio"/> ผิดปกติ	9.00 ภายหลัง	<input type="checkbox"/> ปกติ <input type="radio"/> ผิดปกติ		<input type="checkbox"/> ปกติ <input type="radio"/> ผิดปกติ			
17	<input checked="" type="checkbox"/> ปกติ <input type="radio"/> ผิดปกติ	9.00 ภายหลัง	<input type="checkbox"/> ปกติ <input type="radio"/> ผิดปกติ		<input type="checkbox"/> ปกติ <input type="radio"/> ผิดปกติ			
18	<input checked="" type="checkbox"/> ปกติ <input type="radio"/> ผิดปกติ	9.00 ภายหลัง	<input type="checkbox"/> ปกติ <input type="radio"/> ผิดปกติ		<input type="checkbox"/> ปกติ <input type="radio"/> ผิดปกติ			
19	<input checked="" type="checkbox"/> ปกติ <input type="radio"/> ผิดปกติ	9.00 ภายหลัง	<input type="checkbox"/> ปกติ <input type="radio"/> ผิดปกติ		<input type="checkbox"/> ปกติ <input type="radio"/> ผิดปกติ			
20	<input type="checkbox"/> ปกติ <input type="radio"/> ผิดปกติ	9.00 ภายหลัง	<input type="checkbox"/> ปกติ <input type="radio"/> ผิดปกติ		<input type="checkbox"/> ปกติ <input type="radio"/> ผิดปกติ			
21	<input checked="" type="checkbox"/> ปกติ <input type="radio"/> ผิดปกติ	9.00 ภายหลัง	<input type="checkbox"/> ปกติ <input type="radio"/> ผิดปกติ		<input type="checkbox"/> ปกติ <input type="radio"/> ผิดปกติ			
22	<input checked="" type="checkbox"/> ปกติ <input type="radio"/> ผิดปกติ	9.00 ภายหลัง	<input type="checkbox"/> ปกติ <input type="radio"/> ผิดปกติ		<input type="checkbox"/> ปกติ <input type="radio"/> ผิดปกติ			
23	<input type="checkbox"/> ปกติ <input type="radio"/> ผิดปกติ		<input checked="" type="checkbox"/> ปกติ <input type="radio"/> ผิดปกติ	11.00 ภายหลัง	<input type="checkbox"/> ปกติ <input type="radio"/> ผิดปกติ			
24	<input type="checkbox"/> ปกติ <input type="radio"/> ผิดปกติ		<input checked="" type="checkbox"/> ปกติ <input type="radio"/> ผิดปกติ	11.00 ภายหลัง	<input type="checkbox"/> ปกติ <input type="radio"/> ผิดปกติ			
25	<input type="checkbox"/> ปกติ <input type="radio"/> ผิดปกติ		<input checked="" type="checkbox"/> ปกติ <input type="radio"/> ผิดปกติ	11.00 ภายหลัง	<input type="checkbox"/> ปกติ <input type="radio"/> ผิดปกติ			
26	<input type="checkbox"/> ปกติ <input type="radio"/> ผิดปกติ		<input checked="" type="checkbox"/> ปกติ <input type="radio"/> ผิดปกติ	11.00 ภายหลัง	<input type="checkbox"/> ปกติ <input type="radio"/> ผิดปกติ			
27	<input type="checkbox"/> ปกติ <input type="radio"/> ผิดปกติ		<input checked="" type="checkbox"/> ปกติ <input type="radio"/> ผิดปกติ	11.00 ภายหลัง	<input type="checkbox"/> ปกติ <input type="radio"/> ผิดปกติ			
28	<input type="checkbox"/> ปกติ <input type="radio"/> ผิดปกติ		<input checked="" type="checkbox"/> ปกติ <input type="radio"/> ผิดปกติ	11.00 ภายหลัง	<input type="checkbox"/> ปกติ <input type="radio"/> ผิดปกติ			
29	<input type="checkbox"/> ปกติ <input type="radio"/> ผิดปกติ		<input checked="" type="checkbox"/> ปกติ <input type="radio"/> ผิดปกติ	11.00 ภายหลัง	<input type="checkbox"/> ปกติ <input type="radio"/> ผิดปกติ			
30	<input checked="" type="checkbox"/> ปกติ <input type="radio"/> ผิดปกติ	9.00 ภายหลัง	<input type="checkbox"/> ปกติ <input type="radio"/> ผิดปกติ		<input type="checkbox"/> ปกติ <input type="radio"/> ผิดปกติ			
31	<input checked="" type="checkbox"/> ปกติ <input type="radio"/> ผิดปกติ	9.00 ภายหลัง	<input type="checkbox"/> ปกติ <input type="radio"/> ผิดปกติ		<input type="checkbox"/> ปกติ <input type="radio"/> ผิดปกติ			

หมายเหตุ

- หากพบการทำงานผิดปกติของระบบทำงานผิดปกติให้แก้ไขเบื้องต้น ถ้าหากเป็นกรณีที่สามารถแก้ไขได้
- หากแก้ไขแล้วระบบการทำงานยังผิดปกติอยู่ให้แจ้งทาง หัวหน้าช่าง ให้ประสานงานเพื่อดำเนินการแก้ไขเร่งด่วน

ใบตรวจเช็คและบำรุงรักษา Fire Hose

ใบตรวจเช็คและบำรุงรักษา Jocky pump

		บันทึกการตรวจเช็คห้องเครื่องจักร ระบบ Jocky Pump No.1,2 หน่วยงาน AKD						ENG-VCM ประจำเดือน 7/2567
วันที่	กะเช้า (A)	เวลา ลายเซ็น	กะบ่าย (B)	เวลา ลายเซ็น	กะดึก (C)	เวลา ลายเซ็น	หมายเหตุ	
1	<input checked="" type="checkbox"/> ปกติ <input type="checkbox"/> ผิดปกติ	๙.๐๐	<input type="checkbox"/> ปกติ <input type="checkbox"/> ผิดปกติ		<input type="checkbox"/> ปกติ <input type="checkbox"/> ผิดปกติ			
2	<input checked="" type="checkbox"/> ปกติ <input type="checkbox"/> ผิดปกติ	๙.๐๐	<input type="checkbox"/> ปกติ <input type="checkbox"/> ผิดปกติ		<input type="checkbox"/> ปกติ <input type="checkbox"/> ผิดปกติ			
3	<input checked="" type="checkbox"/> ปกติ <input type="checkbox"/> ผิดปกติ	๙.๐๐	<input type="checkbox"/> ปกติ <input type="checkbox"/> ผิดปกติ		<input type="checkbox"/> ปกติ <input type="checkbox"/> ผิดปกติ			
4	<input checked="" type="checkbox"/> ปกติ <input type="checkbox"/> ผิดปกติ	๙.๐๐	<input type="checkbox"/> ปกติ <input type="checkbox"/> ผิดปกติ		<input type="checkbox"/> ปกติ <input type="checkbox"/> ผิดปกติ			
5	<input checked="" type="checkbox"/> ปกติ <input type="checkbox"/> ผิดปกติ	๙.๐๐	<input type="checkbox"/> ปกติ <input type="checkbox"/> ผิดปกติ		<input type="checkbox"/> ปกติ <input type="checkbox"/> ผิดปกติ			
6	<input checked="" type="checkbox"/> ปกติ <input type="checkbox"/> ผิดปกติ	๙.๐๐	<input type="checkbox"/> ปกติ <input type="checkbox"/> ผิดปกติ		<input type="checkbox"/> ปกติ <input type="checkbox"/> ผิดปกติ			
7	<input checked="" type="checkbox"/> ปกติ <input type="checkbox"/> ผิดปกติ	๙.๐๐	<input type="checkbox"/> ปกติ <input type="checkbox"/> ผิดปกติ		<input type="checkbox"/> ปกติ <input type="checkbox"/> ผิดปกติ			
8	<input type="checkbox"/> ปกติ <input type="checkbox"/> ผิดปกติ		<input checked="" type="checkbox"/> ปกติ <input type="checkbox"/> ผิดปกติ	11.๐๐	<input type="checkbox"/> ปกติ <input type="checkbox"/> ผิดปกติ			
9	<input type="checkbox"/> ปกติ <input type="checkbox"/> ผิดปกติ		<input checked="" type="checkbox"/> ปกติ <input type="checkbox"/> ผิดปกติ	11.๐๐	<input type="checkbox"/> ปกติ <input type="checkbox"/> ผิดปกติ			
10	<input type="checkbox"/> ปกติ <input type="checkbox"/> ผิดปกติ		<input checked="" type="checkbox"/> ปกติ <input type="checkbox"/> ผิดปกติ	11.๐๐	<input type="checkbox"/> ปกติ <input type="checkbox"/> ผิดปกติ			
11	<input type="checkbox"/> ปกติ <input type="checkbox"/> ผิดปกติ		<input checked="" type="checkbox"/> ปกติ <input type="checkbox"/> ผิดปกติ	11.๐๐	<input type="checkbox"/> ปกติ <input type="checkbox"/> ผิดปกติ			
12	<input type="checkbox"/> ปกติ <input type="checkbox"/> ผิดปกติ		<input checked="" type="checkbox"/> ปกติ <input type="checkbox"/> ผิดปกติ	11.๐๐	<input type="checkbox"/> ปกติ <input type="checkbox"/> ผิดปกติ			
13	<input type="checkbox"/> ปกติ <input type="checkbox"/> ผิดปกติ		<input checked="" type="checkbox"/> ปกติ <input type="checkbox"/> ผิดปกติ	11.๐๐	<input type="checkbox"/> ปกติ <input type="checkbox"/> ผิดปกติ			
14	<input type="checkbox"/> ปกติ <input type="checkbox"/> ผิดปกติ		<input checked="" type="checkbox"/> ปกติ <input type="checkbox"/> ผิดปกติ	11.๐๐	<input type="checkbox"/> ปกติ <input type="checkbox"/> ผิดปกติ			
15	<input checked="" type="checkbox"/> ปกติ <input type="checkbox"/> ผิดปกติ	๙.๐๐	<input type="checkbox"/> ปกติ <input type="checkbox"/> ผิดปกติ		<input type="checkbox"/> ปกติ <input type="checkbox"/> ผิดปกติ			
16	<input checked="" type="checkbox"/> ปกติ <input type="checkbox"/> ผิดปกติ	๙.๐๐	<input type="checkbox"/> ปกติ <input type="checkbox"/> ผิดปกติ		<input type="checkbox"/> ปกติ <input type="checkbox"/> ผิดปกติ			
17	<input checked="" type="checkbox"/> ปกติ <input type="checkbox"/> ผิดปกติ	๙.๐๐	<input type="checkbox"/> ปกติ <input type="checkbox"/> ผิดปกติ		<input type="checkbox"/> ปกติ <input type="checkbox"/> ผิดปกติ			
18	<input checked="" type="checkbox"/> ปกติ <input type="checkbox"/> ผิดปกติ	๙.๐๐	<input type="checkbox"/> ปกติ <input type="checkbox"/> ผิดปกติ		<input type="checkbox"/> ปกติ <input type="checkbox"/> ผิดปกติ			
19	<input checked="" type="checkbox"/> ปกติ <input type="checkbox"/> ผิดปกติ	๙.๐๐	<input type="checkbox"/> ปกติ <input type="checkbox"/> ผิดปกติ		<input type="checkbox"/> ปกติ <input type="checkbox"/> ผิดปกติ			
20	<input checked="" type="checkbox"/> ปกติ <input type="checkbox"/> ผิดปกติ	๙.๐๐	<input type="checkbox"/> ปกติ <input type="checkbox"/> ผิดปกติ		<input type="checkbox"/> ปกติ <input type="checkbox"/> ผิดปกติ			
21	<input checked="" type="checkbox"/> ปกติ <input type="checkbox"/> ผิดปกติ	๙.๐๐	<input type="checkbox"/> ปกติ <input type="checkbox"/> ผิดปกติ		<input type="checkbox"/> ปกติ <input type="checkbox"/> ผิดปกติ			
22	<input type="checkbox"/> ปกติ <input type="checkbox"/> ผิดปกติ		<input checked="" type="checkbox"/> ปกติ <input type="checkbox"/> ผิดปกติ	11.๐๐	<input type="checkbox"/> ปกติ <input type="checkbox"/> ผิดปกติ			
23	<input type="checkbox"/> ปกติ <input type="checkbox"/> ผิดปกติ		<input checked="" type="checkbox"/> ปกติ <input type="checkbox"/> ผิดปกติ	11.๐๐	<input type="checkbox"/> ปกติ <input type="checkbox"/> ผิดปกติ			
24	<input type="checkbox"/> ปกติ <input type="checkbox"/> ผิดปกติ		<input checked="" type="checkbox"/> ปกติ <input type="checkbox"/> ผิดปกติ	11.๐๐	<input type="checkbox"/> ปกติ <input type="checkbox"/> ผิดปกติ			
25	<input type="checkbox"/> ปกติ <input type="checkbox"/> ผิดปกติ		<input checked="" type="checkbox"/> ปกติ <input type="checkbox"/> ผิดปกติ	11.๐๐	<input type="checkbox"/> ปกติ <input type="checkbox"/> ผิดปกติ			
26	<input type="checkbox"/> ปกติ <input type="checkbox"/> ผิดปกติ		<input checked="" type="checkbox"/> ปกติ <input type="checkbox"/> ผิดปกติ	11.๐๐	<input type="checkbox"/> ปกติ <input type="checkbox"/> ผิดปกติ			
27	<input type="checkbox"/> ปกติ <input type="checkbox"/> ผิดปกติ		<input checked="" type="checkbox"/> ปกติ <input type="checkbox"/> ผิดปกติ	11.๐๐	<input type="checkbox"/> ปกติ <input type="checkbox"/> ผิดปกติ			
28	<input type="checkbox"/> ปกติ <input type="checkbox"/> ผิดปกติ		<input checked="" type="checkbox"/> ปกติ <input type="checkbox"/> ผิดปกติ	11.๐๐	<input type="checkbox"/> ปกติ <input type="checkbox"/> ผิดปกติ			
29	<input checked="" type="checkbox"/> ปกติ <input type="checkbox"/> ผิดปกติ	๙.๐๐	<input type="checkbox"/> ปกติ <input type="checkbox"/> ผิดปกติ		<input type="checkbox"/> ปกติ <input type="checkbox"/> ผิดปกติ			
30	<input checked="" type="checkbox"/> ปกติ <input type="checkbox"/> ผิดปกติ	๙.๐๐	<input type="checkbox"/> ปกติ <input type="checkbox"/> ผิดปกติ		<input type="checkbox"/> ปกติ <input type="checkbox"/> ผิดปกติ			
31	<input checked="" type="checkbox"/> ปกติ <input type="checkbox"/> ผิดปกติ	๙.๐๐	<input type="checkbox"/> ปกติ <input type="checkbox"/> ผิดปกติ		<input type="checkbox"/> ปกติ <input type="checkbox"/> ผิดปกติ			

หมายเหตุ

1. หากพบการทำงานของระบบทำงานผิดปกติให้แก้ไขเบื้องต้น ถ้าหากเป็นกรณีที่สามารถแก้ไขได้
2. หากแก้ไขแล้วระบบการทำงานยังผิดปกติอยู่ ให้แจ้งทาง หัวหน้างาน ให้ประสานงานเพื่อดำเนินการแก้ไขเร่งด่วน

			บันทึกการตรวจเช็คห้องเครื่องจักร ระบบ Jocky Pump No.1,2 หน่วยงาน AKD						ENG-VCM ประจำเดือน 8/2567	
วันที่	กะเช้า (A)	เวลา ลายเซ็น	กะบ่าย (B)	เวลา ลายเซ็น	กะดึก (C)	เวลา ลายเซ็น	หมายเหตุ			
1	<input checked="" type="checkbox"/> ปกติ <input type="checkbox"/> ผิดปกติ	0.00 อกัษ	<input type="checkbox"/> ปกติ <input type="checkbox"/> ผิดปกติ		<input type="checkbox"/> ปกติ <input type="checkbox"/> ผิดปกติ					
2	<input checked="" type="checkbox"/> ปกติ <input type="checkbox"/> ผิดปกติ	0.00 อกัษ	<input type="checkbox"/> ปกติ <input type="checkbox"/> ผิดปกติ		<input type="checkbox"/> ปกติ <input type="checkbox"/> ผิดปกติ					
3	<input checked="" type="checkbox"/> ปกติ <input type="checkbox"/> ผิดปกติ	0.00 อกัษ	<input type="checkbox"/> ปกติ <input type="checkbox"/> ผิดปกติ		<input type="checkbox"/> ปกติ <input type="checkbox"/> ผิดปกติ					
4	<input checked="" type="checkbox"/> ปกติ <input type="checkbox"/> ผิดปกติ	0.00 อกัษ	<input type="checkbox"/> ปกติ <input type="checkbox"/> ผิดปกติ		<input type="checkbox"/> ปกติ <input type="checkbox"/> ผิดปกติ					
5	<input type="checkbox"/> ปกติ <input type="checkbox"/> ผิดปกติ		<input checked="" type="checkbox"/> ปกติ <input type="checkbox"/> ผิดปกติ	11.00 อกัษ	<input type="checkbox"/> ปกติ <input type="checkbox"/> ผิดปกติ					
6	<input type="checkbox"/> ปกติ <input type="checkbox"/> ผิดปกติ		<input checked="" type="checkbox"/> ปกติ <input type="checkbox"/> ผิดปกติ	11.00 อกัษ	<input type="checkbox"/> ปกติ <input type="checkbox"/> ผิดปกติ					
7	<input type="checkbox"/> ปกติ <input type="checkbox"/> ผิดปกติ		<input checked="" type="checkbox"/> ปกติ <input type="checkbox"/> ผิดปกติ	11.00 อกัษ	<input type="checkbox"/> ปกติ <input type="checkbox"/> ผิดปกติ					
8	<input type="checkbox"/> ปกติ <input type="checkbox"/> ผิดปกติ		<input checked="" type="checkbox"/> ปกติ <input type="checkbox"/> ผิดปกติ	11.00 อกัษ	<input type="checkbox"/> ปกติ <input type="checkbox"/> ผิดปกติ					
9	<input type="checkbox"/> ปกติ <input type="checkbox"/> ผิดปกติ		<input checked="" type="checkbox"/> ปกติ <input type="checkbox"/> ผิดปกติ	11.00 อกัษ	<input type="checkbox"/> ปกติ <input type="checkbox"/> ผิดปกติ					
10	<input type="checkbox"/> ปกติ <input type="checkbox"/> ผิดปกติ		<input checked="" type="checkbox"/> ปกติ <input type="checkbox"/> ผิดปกติ	11.00 อกัษ	<input type="checkbox"/> ปกติ <input type="checkbox"/> ผิดปกติ					
11	<input type="checkbox"/> ปกติ <input type="checkbox"/> ผิดปกติ		<input checked="" type="checkbox"/> ปกติ <input type="checkbox"/> ผิดปกติ	11.00 อกัษ	<input type="checkbox"/> ปกติ <input type="checkbox"/> ผิดปกติ					
12	<input checked="" type="checkbox"/> ปกติ <input type="checkbox"/> ผิดปกติ	0.00 อกัษ	<input type="checkbox"/> ปกติ <input type="checkbox"/> ผิดปกติ		<input type="checkbox"/> ปกติ <input type="checkbox"/> ผิดปกติ					
13	<input checked="" type="checkbox"/> ปกติ <input type="checkbox"/> ผิดปกติ	0.00 อกัษ	<input type="checkbox"/> ปกติ <input type="checkbox"/> ผิดปกติ		<input type="checkbox"/> ปกติ <input type="checkbox"/> ผิดปกติ					
14	<input checked="" type="checkbox"/> ปกติ <input type="checkbox"/> ผิดปกติ	0.00 อกัษ	<input type="checkbox"/> ปกติ <input type="checkbox"/> ผิดปกติ		<input type="checkbox"/> ปกติ <input type="checkbox"/> ผิดปกติ					
15	<input checked="" type="checkbox"/> ปกติ <input type="checkbox"/> ผิดปกติ	0.00 อกัษ	<input type="checkbox"/> ปกติ <input type="checkbox"/> ผิดปกติ		<input type="checkbox"/> ปกติ <input type="checkbox"/> ผิดปกติ					
16	<input checked="" type="checkbox"/> ปกติ <input type="checkbox"/> ผิดปกติ	0.00 อกัษ	<input type="checkbox"/> ปกติ <input type="checkbox"/> ผิดปกติ		<input type="checkbox"/> ปกติ <input type="checkbox"/> ผิดปกติ					
17	<input checked="" type="checkbox"/> ปกติ <input type="checkbox"/> ผิดปกติ	0.00 อกัษ	<input type="checkbox"/> ปกติ <input type="checkbox"/> ผิดปกติ		<input type="checkbox"/> ปกติ <input type="checkbox"/> ผิดปกติ					
18	<input checked="" type="checkbox"/> ปกติ <input type="checkbox"/> ผิดปกติ	0.00 อกัษ	<input type="checkbox"/> ปกติ <input type="checkbox"/> ผิดปกติ		<input type="checkbox"/> ปกติ <input type="checkbox"/> ผิดปกติ					
19	<input type="checkbox"/> ปกติ <input type="checkbox"/> ผิดปกติ		<input checked="" type="checkbox"/> ปกติ <input type="checkbox"/> ผิดปกติ	11.00 อกัษ	<input type="checkbox"/> ปกติ <input type="checkbox"/> ผิดปกติ					
20	<input type="checkbox"/> ปกติ <input type="checkbox"/> ผิดปกติ		<input checked="" type="checkbox"/> ปกติ <input type="checkbox"/> ผิดปกติ	11.00 อกัษ	<input type="checkbox"/> ปกติ <input type="checkbox"/> ผิดปกติ					
21	<input type="checkbox"/> ปกติ <input type="checkbox"/> ผิดปกติ		<input checked="" type="checkbox"/> ปกติ <input type="checkbox"/> ผิดปกติ	11.00 อกัษ	<input type="checkbox"/> ปกติ <input type="checkbox"/> ผิดปกติ					
22	<input type="checkbox"/> ปกติ <input type="checkbox"/> ผิดปกติ		<input checked="" type="checkbox"/> ปกติ <input type="checkbox"/> ผิดปกติ	11.00 อกัษ	<input type="checkbox"/> ปกติ <input type="checkbox"/> ผิดปกติ					
23	<input type="checkbox"/> ปกติ <input type="checkbox"/> ผิดปกติ		<input checked="" type="checkbox"/> ปกติ <input type="checkbox"/> ผิดปกติ	11.00 อกัษ	<input type="checkbox"/> ปกติ <input type="checkbox"/> ผิดปกติ					
24	<input type="checkbox"/> ปกติ <input type="checkbox"/> ผิดปกติ		<input checked="" type="checkbox"/> ปกติ <input type="checkbox"/> ผิดปกติ	11.00 อกัษ	<input type="checkbox"/> ปกติ <input type="checkbox"/> ผิดปกติ					
25	<input type="checkbox"/> ปกติ <input type="checkbox"/> ผิดปกติ		<input checked="" type="checkbox"/> ปกติ <input type="checkbox"/> ผิดปกติ	11.00 อกัษ	<input type="checkbox"/> ปกติ <input type="checkbox"/> ผิดปกติ					
26	<input checked="" type="checkbox"/> ปกติ <input type="checkbox"/> ผิดปกติ	0.00 อกัษ	<input type="checkbox"/> ปกติ <input type="checkbox"/> ผิดปกติ		<input type="checkbox"/> ปกติ <input type="checkbox"/> ผิดปกติ					
27	<input checked="" type="checkbox"/> ปกติ <input type="checkbox"/> ผิดปกติ	0.00 อกัษ	<input type="checkbox"/> ปกติ <input type="checkbox"/> ผิดปกติ		<input type="checkbox"/> ปกติ <input type="checkbox"/> ผิดปกติ					
28	<input checked="" type="checkbox"/> ปกติ <input type="checkbox"/> ผิดปกติ	0.00 อกัษ	<input type="checkbox"/> ปกติ <input type="checkbox"/> ผิดปกติ		<input type="checkbox"/> ปกติ <input type="checkbox"/> ผิดปกติ					
29	<input checked="" type="checkbox"/> ปกติ <input type="checkbox"/> ผิดปกติ	0.00 อกัษ	<input type="checkbox"/> ปกติ <input type="checkbox"/> ผิดปกติ		<input type="checkbox"/> ปกติ <input type="checkbox"/> ผิดปกติ					
30	<input checked="" type="checkbox"/> ปกติ <input type="checkbox"/> ผิดปกติ	0.00 อกัษ	<input type="checkbox"/> ปกติ <input type="checkbox"/> ผิดปกติ		<input type="checkbox"/> ปกติ <input type="checkbox"/> ผิดปกติ					
31	<input checked="" type="checkbox"/> ปกติ <input type="checkbox"/> ผิดปกติ	0.00 อกัษ	<input type="checkbox"/> ปกติ <input type="checkbox"/> ผิดปกติ		<input type="checkbox"/> ปกติ <input type="checkbox"/> ผิดปกติ					

หมายเหตุ

- หากพบการทำงานของระบบทำงานผิดปกติให้แก้ไขเบื้องต้น ถ้าหากเป็นกรณีที่สามารถแก้ไขได้
- หากแก้ไขแล้วระบบการทำงานยังผิดปกติอยู่ ให้แจ้งทาง หัวหน้าช่าง ให้ประสานงานเพื่อดำเนินการแก้ไขเร่งด่วน

			บันทึกการตรวจเช็คห้องเครื่องจักร ระบบ Jocky Pump No.1,2 หน่วยงาน AKD						ENG-VCM ประจำเดือน 9/2567	
วันที่	กะเช้า		เวลา	กะบ่าย		เวลา	กะดึก		เวลา	หมายเหตุ
	(A)		ลายเซ็น	(B)		ลายเซ็น	(C)		ลายเซ็น	
1	<input checked="" type="checkbox"/> ปกติ	<input type="checkbox"/> ผิดปกติ	9.00 9.15	<input type="checkbox"/> ปกติ	<input type="checkbox"/> ผิดปกติ		<input type="checkbox"/> ปกติ	<input type="checkbox"/> ผิดปกติ		
2	<input type="checkbox"/> ปกติ	<input type="checkbox"/> ผิดปกติ		<input checked="" type="checkbox"/> ปกติ	<input type="checkbox"/> ผิดปกติ	11.00 9.15	<input type="checkbox"/> ปกติ	<input type="checkbox"/> ผิดปกติ		
3	<input type="checkbox"/> ปกติ	<input type="checkbox"/> ผิดปกติ		<input checked="" type="checkbox"/> ปกติ	<input type="checkbox"/> ผิดปกติ	11.00 9.15	<input type="checkbox"/> ปกติ	<input type="checkbox"/> ผิดปกติ		
4	<input type="checkbox"/> ปกติ	<input type="checkbox"/> ผิดปกติ		<input checked="" type="checkbox"/> ปกติ	<input type="checkbox"/> ผิดปกติ	11.00 9.15	<input type="checkbox"/> ปกติ	<input type="checkbox"/> ผิดปกติ		
5	<input type="checkbox"/> ปกติ	<input type="checkbox"/> ผิดปกติ		<input checked="" type="checkbox"/> ปกติ	<input type="checkbox"/> ผิดปกติ	11.00 9.15	<input type="checkbox"/> ปกติ	<input type="checkbox"/> ผิดปกติ		
6	<input type="checkbox"/> ปกติ	<input type="checkbox"/> ผิดปกติ		<input checked="" type="checkbox"/> ปกติ	<input type="checkbox"/> ผิดปกติ	11.00 9.15	<input type="checkbox"/> ปกติ	<input type="checkbox"/> ผิดปกติ		
7	<input type="checkbox"/> ปกติ	<input type="checkbox"/> ผิดปกติ		<input checked="" type="checkbox"/> ปกติ	<input type="checkbox"/> ผิดปกติ	11.00 9.15	<input type="checkbox"/> ปกติ	<input type="checkbox"/> ผิดปกติ		
8	<input type="checkbox"/> ปกติ	<input type="checkbox"/> ผิดปกติ		<input checked="" type="checkbox"/> ปกติ	<input type="checkbox"/> ผิดปกติ	11.00 9.15	<input type="checkbox"/> ปกติ	<input type="checkbox"/> ผิดปกติ		
9	<input checked="" type="checkbox"/> ปกติ	<input type="checkbox"/> ผิดปกติ	9.00 9.15	<input type="checkbox"/> ปกติ	<input type="checkbox"/> ผิดปกติ		<input type="checkbox"/> ปกติ	<input type="checkbox"/> ผิดปกติ		
10	<input checked="" type="checkbox"/> ปกติ	<input type="checkbox"/> ผิดปกติ	9.00 9.15	<input type="checkbox"/> ปกติ	<input type="checkbox"/> ผิดปกติ		<input type="checkbox"/> ปกติ	<input type="checkbox"/> ผิดปกติ		
11	<input checked="" type="checkbox"/> ปกติ	<input type="checkbox"/> ผิดปกติ	9.00 9.15	<input type="checkbox"/> ปกติ	<input type="checkbox"/> ผิดปกติ		<input type="checkbox"/> ปกติ	<input type="checkbox"/> ผิดปกติ		
12	<input checked="" type="checkbox"/> ปกติ	<input type="checkbox"/> ผิดปกติ	9.00 9.15	<input type="checkbox"/> ปกติ	<input type="checkbox"/> ผิดปกติ		<input type="checkbox"/> ปกติ	<input type="checkbox"/> ผิดปกติ		
13	<input checked="" type="checkbox"/> ปกติ	<input type="checkbox"/> ผิดปกติ	9.00 9.15	<input type="checkbox"/> ปกติ	<input type="checkbox"/> ผิดปกติ		<input type="checkbox"/> ปกติ	<input type="checkbox"/> ผิดปกติ		
14	<input checked="" type="checkbox"/> ปกติ	<input type="checkbox"/> ผิดปกติ	9.00 9.15	<input type="checkbox"/> ปกติ	<input type="checkbox"/> ผิดปกติ		<input type="checkbox"/> ปกติ	<input type="checkbox"/> ผิดปกติ		
15	<input checked="" type="checkbox"/> ปกติ	<input type="checkbox"/> ผิดปกติ	9.00 9.15	<input type="checkbox"/> ปกติ	<input type="checkbox"/> ผิดปกติ		<input type="checkbox"/> ปกติ	<input type="checkbox"/> ผิดปกติ		
16	<input type="checkbox"/> ปกติ	<input type="checkbox"/> ผิดปกติ		<input checked="" type="checkbox"/> ปกติ	<input type="checkbox"/> ผิดปกติ	11.00 9.15	<input type="checkbox"/> ปกติ	<input type="checkbox"/> ผิดปกติ		
17	<input type="checkbox"/> ปกติ	<input type="checkbox"/> ผิดปกติ		<input checked="" type="checkbox"/> ปกติ	<input type="checkbox"/> ผิดปกติ	11.00 9.15	<input type="checkbox"/> ปกติ	<input type="checkbox"/> ผิดปกติ		
18	<input type="checkbox"/> ปกติ	<input type="checkbox"/> ผิดปกติ		<input checked="" type="checkbox"/> ปกติ	<input type="checkbox"/> ผิดปกติ	11.00 9.15	<input type="checkbox"/> ปกติ	<input type="checkbox"/> ผิดปกติ		
19	<input type="checkbox"/> ปกติ	<input type="checkbox"/> ผิดปกติ		<input checked="" type="checkbox"/> ปกติ	<input type="checkbox"/> ผิดปกติ	11.00 9.15	<input type="checkbox"/> ปกติ	<input type="checkbox"/> ผิดปกติ		
20	<input type="checkbox"/> ปกติ	<input type="checkbox"/> ผิดปกติ		<input checked="" type="checkbox"/> ปกติ	<input type="checkbox"/> ผิดปกติ	11.00 9.15	<input type="checkbox"/> ปกติ	<input type="checkbox"/> ผิดปกติ		
21	<input type="checkbox"/> ปกติ	<input type="checkbox"/> ผิดปกติ		<input checked="" type="checkbox"/> ปกติ	<input type="checkbox"/> ผิดปกติ	11.00 9.15	<input type="checkbox"/> ปกติ	<input type="checkbox"/> ผิดปกติ		
22	<input type="checkbox"/> ปกติ	<input type="checkbox"/> ผิดปกติ		<input checked="" type="checkbox"/> ปกติ	<input type="checkbox"/> ผิดปกติ	11.00 9.15	<input type="checkbox"/> ปกติ	<input type="checkbox"/> ผิดปกติ		
23	<input checked="" type="checkbox"/> ปกติ	<input type="checkbox"/> ผิดปกติ	9.00 9.15	<input type="checkbox"/> ปกติ	<input type="checkbox"/> ผิดปกติ		<input type="checkbox"/> ปกติ	<input type="checkbox"/> ผิดปกติ		
24	<input checked="" type="checkbox"/> ปกติ	<input type="checkbox"/> ผิดปกติ	9.00 9.15	<input type="checkbox"/> ปกติ	<input type="checkbox"/> ผิดปกติ		<input type="checkbox"/> ปกติ	<input type="checkbox"/> ผิดปกติ		
25	<input checked="" type="checkbox"/> ปกติ	<input type="checkbox"/> ผิดปกติ	9.00 9.15	<input type="checkbox"/> ปกติ	<input type="checkbox"/> ผิดปกติ		<input type="checkbox"/> ปกติ	<input type="checkbox"/> ผิดปกติ		
26	<input checked="" type="checkbox"/> ปกติ	<input type="checkbox"/> ผิดปกติ	9.00 9.15	<input type="checkbox"/> ปกติ	<input type="checkbox"/> ผิดปกติ		<input type="checkbox"/> ปกติ	<input type="checkbox"/> ผิดปกติ		
27	<input checked="" type="checkbox"/> ปกติ	<input type="checkbox"/> ผิดปกติ	9.00 9.15	<input type="checkbox"/> ปกติ	<input type="checkbox"/> ผิดปกติ		<input type="checkbox"/> ปกติ	<input type="checkbox"/> ผิดปกติ		
28	<input checked="" type="checkbox"/> ปกติ	<input type="checkbox"/> ผิดปกติ	9.00 9.15	<input type="checkbox"/> ปกติ	<input type="checkbox"/> ผิดปกติ		<input type="checkbox"/> ปกติ	<input type="checkbox"/> ผิดปกติ		
29	<input checked="" type="checkbox"/> ปกติ	<input type="checkbox"/> ผิดปกติ	9.00 9.15	<input type="checkbox"/> ปกติ	<input type="checkbox"/> ผิดปกติ		<input type="checkbox"/> ปกติ	<input type="checkbox"/> ผิดปกติ		
30	<input type="checkbox"/> ปกติ	<input type="checkbox"/> ผิดปกติ		<input checked="" type="checkbox"/> ปกติ	<input type="checkbox"/> ผิดปกติ	11.00 9.15	<input type="checkbox"/> ปกติ	<input type="checkbox"/> ผิดปกติ		
31	<input type="checkbox"/> ปกติ	<input type="checkbox"/> ผิดปกติ		<input type="checkbox"/> ปกติ	<input type="checkbox"/> ผิดปกติ		<input type="checkbox"/> ปกติ	<input type="checkbox"/> ผิดปกติ		

หมายเหตุ

- หากพบการทำงานผิดปกติของระบบทำงานผิดปกติให้แก้ไขเบื้องต้น ถ้าหากเป็นกรณีที่สามารถแก้ไขได้
- หากแก้ไขแล้วระบบการทำงานยังผิดปกติอยู่ ให้แจ้งทาง หัวหน้าช่าง ให้ประสานงานเพื่อดำเนินการแก้ไขเร่งด่วน



บันทึกการตรวจเช็คห้องเครื่องจักร ระบบ Jocky Pump No.1,2

ENG-VCM

หน่วยงาน AKD

ประจำเดือน 10/2567

วันที่	กะเช้า (A)	เวลา ลายเซ็น	กะบ่าย (B)	เวลา ลายเซ็น	กะดึก (C)	เวลา ลายเซ็น	หมายเหตุ
1	<input type="checkbox"/> ปกติ <input type="radio"/> ผิดปกติ		<input checked="" type="checkbox"/> ปกติ <input type="radio"/> ผิดปกติ	11.00 จ.หิ	<input type="checkbox"/> ปกติ <input type="radio"/> ผิดปกติ		
2	<input type="checkbox"/> ปกติ <input type="radio"/> ผิดปกติ		<input checked="" type="checkbox"/> ปกติ <input type="radio"/> ผิดปกติ	11.00 จ.หิ	<input type="checkbox"/> ปกติ <input type="radio"/> ผิดปกติ		
3	<input type="checkbox"/> ปกติ <input type="radio"/> ผิดปกติ		<input checked="" type="checkbox"/> ปกติ <input type="radio"/> ผิดปกติ	11.00 จ.หิ	<input type="checkbox"/> ปกติ <input type="radio"/> ผิดปกติ		
4	<input type="checkbox"/> ปกติ <input type="radio"/> ผิดปกติ		<input checked="" type="checkbox"/> ปกติ <input type="radio"/> ผิดปกติ	11.00 จ.หิ	<input type="checkbox"/> ปกติ <input type="radio"/> ผิดปกติ		
5	<input type="checkbox"/> ปกติ <input type="radio"/> ผิดปกติ		<input checked="" type="checkbox"/> ปกติ <input type="radio"/> ผิดปกติ	11.00 จ.หิ	<input type="checkbox"/> ปกติ <input type="radio"/> ผิดปกติ		
6	<input type="checkbox"/> ปกติ <input type="radio"/> ผิดปกติ		<input checked="" type="checkbox"/> ปกติ <input type="radio"/> ผิดปกติ	11.00 จ.หิ	<input type="checkbox"/> ปกติ <input type="radio"/> ผิดปกติ		
7	<input checked="" type="checkbox"/> ปกติ <input type="radio"/> ผิดปกติ	9.00 จ.หิ	<input type="checkbox"/> ปกติ <input type="radio"/> ผิดปกติ		<input type="checkbox"/> ปกติ <input type="radio"/> ผิดปกติ		
8	<input checked="" type="checkbox"/> ปกติ <input type="radio"/> ผิดปกติ	9.00 จ.หิ	<input type="checkbox"/> ปกติ <input type="radio"/> ผิดปกติ		<input type="checkbox"/> ปกติ <input type="radio"/> ผิดปกติ		
9	<input checked="" type="checkbox"/> ปกติ <input type="radio"/> ผิดปกติ	9.00 จ.หิ	<input type="checkbox"/> ปกติ <input type="radio"/> ผิดปกติ		<input type="checkbox"/> ปกติ <input type="radio"/> ผิดปกติ		
10	<input checked="" type="checkbox"/> ปกติ <input type="radio"/> ผิดปกติ	9.00 จ.หิ	<input type="checkbox"/> ปกติ <input type="radio"/> ผิดปกติ		<input type="checkbox"/> ปกติ <input type="radio"/> ผิดปกติ		
11	<input checked="" type="checkbox"/> ปกติ <input type="radio"/> ผิดปกติ	9.00 จ.หิ	<input type="checkbox"/> ปกติ <input type="radio"/> ผิดปกติ		<input type="checkbox"/> ปกติ <input type="radio"/> ผิดปกติ		
12	<input checked="" type="checkbox"/> ปกติ <input type="radio"/> ผิดปกติ	9.00 จ.หิ	<input type="checkbox"/> ปกติ <input type="radio"/> ผิดปกติ		<input type="checkbox"/> ปกติ <input type="radio"/> ผิดปกติ		
13	<input checked="" type="checkbox"/> ปกติ <input type="radio"/> ผิดปกติ	9.00 จ.หิ	<input type="checkbox"/> ปกติ <input type="radio"/> ผิดปกติ		<input type="checkbox"/> ปกติ <input type="radio"/> ผิดปกติ		
14	<input type="checkbox"/> ปกติ <input type="radio"/> ผิดปกติ		<input checked="" type="checkbox"/> ปกติ <input type="radio"/> ผิดปกติ	11.00 จ.หิ	<input type="checkbox"/> ปกติ <input type="radio"/> ผิดปกติ		
15	<input type="checkbox"/> ปกติ <input type="radio"/> ผิดปกติ		<input checked="" type="checkbox"/> ปกติ <input type="radio"/> ผิดปกติ	11.00 จ.หิ	<input type="checkbox"/> ปกติ <input type="radio"/> ผิดปกติ		
16	<input type="checkbox"/> ปกติ <input type="radio"/> ผิดปกติ		<input checked="" type="checkbox"/> ปกติ <input type="radio"/> ผิดปกติ	11.00 จ.หิ	<input type="checkbox"/> ปกติ <input type="radio"/> ผิดปกติ		
17	<input type="checkbox"/> ปกติ <input type="radio"/> ผิดปกติ		<input checked="" type="checkbox"/> ปกติ <input type="radio"/> ผิดปกติ	11.00 จ.หิ	<input type="checkbox"/> ปกติ <input type="radio"/> ผิดปกติ		
18	<input type="checkbox"/> ปกติ <input type="radio"/> ผิดปกติ		<input checked="" type="checkbox"/> ปกติ <input type="radio"/> ผิดปกติ	11.00 จ.หิ	<input type="checkbox"/> ปกติ <input type="radio"/> ผิดปกติ		
19	<input type="checkbox"/> ปกติ <input type="radio"/> ผิดปกติ		<input checked="" type="checkbox"/> ปกติ <input type="radio"/> ผิดปกติ	11.00 จ.หิ	<input type="checkbox"/> ปกติ <input type="radio"/> ผิดปกติ		
20	<input type="checkbox"/> ปกติ <input type="radio"/> ผิดปกติ		<input checked="" type="checkbox"/> ปกติ <input type="radio"/> ผิดปกติ	11.00 จ.หิ	<input type="checkbox"/> ปกติ <input type="radio"/> ผิดปกติ		
21	<input checked="" type="checkbox"/> ปกติ <input type="radio"/> ผิดปกติ	9.00 จ.หิ	<input type="checkbox"/> ปกติ <input type="radio"/> ผิดปกติ		<input type="checkbox"/> ปกติ <input type="radio"/> ผิดปกติ		
22	<input checked="" type="checkbox"/> ปกติ <input type="radio"/> ผิดปกติ	9.00 จ.หิ	<input type="checkbox"/> ปกติ <input type="radio"/> ผิดปกติ		<input type="checkbox"/> ปกติ <input type="radio"/> ผิดปกติ		
23	<input checked="" type="checkbox"/> ปกติ <input type="radio"/> ผิดปกติ	9.00 จ.หิ	<input type="checkbox"/> ปกติ <input type="radio"/> ผิดปกติ		<input type="checkbox"/> ปกติ <input type="radio"/> ผิดปกติ		
24	<input checked="" type="checkbox"/> ปกติ <input type="radio"/> ผิดปกติ	9.00 จ.หิ	<input type="checkbox"/> ปกติ <input type="radio"/> ผิดปกติ		<input type="checkbox"/> ปกติ <input type="radio"/> ผิดปกติ		
25	<input checked="" type="checkbox"/> ปกติ <input type="radio"/> ผิดปกติ	9.00 จ.หิ	<input type="checkbox"/> ปกติ <input type="radio"/> ผิดปกติ		<input type="checkbox"/> ปกติ <input type="radio"/> ผิดปกติ		
26	<input checked="" type="checkbox"/> ปกติ <input type="radio"/> ผิดปกติ	9.00 จ.หิ	<input type="checkbox"/> ปกติ <input type="radio"/> ผิดปกติ		<input type="checkbox"/> ปกติ <input type="radio"/> ผิดปกติ		
27	<input checked="" type="checkbox"/> ปกติ <input type="radio"/> ผิดปกติ	9.00 จ.หิ	<input type="checkbox"/> ปกติ <input type="radio"/> ผิดปกติ		<input type="checkbox"/> ปกติ <input type="radio"/> ผิดปกติ		
28	<input type="checkbox"/> ปกติ <input type="radio"/> ผิดปกติ		<input checked="" type="checkbox"/> ปกติ <input type="radio"/> ผิดปกติ	11.00 จ.หิ	<input type="checkbox"/> ปกติ <input type="radio"/> ผิดปกติ		
29	<input type="checkbox"/> ปกติ <input type="radio"/> ผิดปกติ		<input checked="" type="checkbox"/> ปกติ <input type="radio"/> ผิดปกติ	11.00 จ.หิ	<input type="checkbox"/> ปกติ <input type="radio"/> ผิดปกติ		
30	<input type="checkbox"/> ปกติ <input type="radio"/> ผิดปกติ		<input checked="" type="checkbox"/> ปกติ <input type="radio"/> ผิดปกติ	11.00 จ.หิ	<input type="checkbox"/> ปกติ <input type="radio"/> ผิดปกติ		
31	<input type="checkbox"/> ปกติ <input type="radio"/> ผิดปกติ		<input type="checkbox"/> ปกติ <input type="radio"/> ผิดปกติ	11.00 จ.หิ	<input type="checkbox"/> ปกติ <input type="radio"/> ผิดปกติ		

หมายเหตุ

- หากพบการทำงานของระบบทำงานผิดปกติให้แก้ไขเบื้องต้น ถ้าหากเป็นกรณีที่สามารถแก้ไขได้
- หากแก้ไขแล้วระบบการทำงานยังผิดปกติอยู่ ให้แจ้งทาง หัวหน้าช่าง ให้ประสานงานเพื่อดำเนินการแก้ไขเร่งด่วน

			บันทึกการตรวจเช็คห้องเครื่องจักร ระบบ Jockey Pump No.1,2 หน่วยงาน AKD						ENG-VCM ประจำเดือน 11/2567	
วันที่	กะเช้า (A)		เวลา ลายเซ็น	กะบ่าย (B)		เวลา ลายเซ็น	กะดึก (C)		เวลา ลายเซ็น	หมายเหตุ
1	<input type="checkbox"/> ปกติ	<input type="radio"/> ผิดปกติ		<input checked="" type="checkbox"/> ปกติ	<input type="radio"/> ผิดปกติ	11.00 9.15	<input type="checkbox"/> ปกติ	<input type="radio"/> ผิดปกติ		
2	<input type="checkbox"/> ปกติ	<input type="radio"/> ผิดปกติ		<input checked="" type="checkbox"/> ปกติ	<input type="radio"/> ผิดปกติ	11.00 9.15	<input type="checkbox"/> ปกติ	<input type="radio"/> ผิดปกติ		
3	<input type="checkbox"/> ปกติ	<input type="radio"/> ผิดปกติ		<input checked="" type="checkbox"/> ปกติ	<input type="radio"/> ผิดปกติ	11.00 9.15	<input type="checkbox"/> ปกติ	<input type="radio"/> ผิดปกติ		
4	<input checked="" type="checkbox"/> ปกติ	<input type="radio"/> ผิดปกติ	9.00 9.15	<input type="checkbox"/> ปกติ	<input type="radio"/> ผิดปกติ		<input type="checkbox"/> ปกติ	<input type="radio"/> ผิดปกติ		
5	<input checked="" type="checkbox"/> ปกติ	<input type="radio"/> ผิดปกติ	9.00 9.15	<input type="checkbox"/> ปกติ	<input type="radio"/> ผิดปกติ		<input type="checkbox"/> ปกติ	<input type="radio"/> ผิดปกติ		
6	<input checked="" type="checkbox"/> ปกติ	<input type="radio"/> ผิดปกติ	9.00 9.15	<input type="checkbox"/> ปกติ	<input type="radio"/> ผิดปกติ		<input type="checkbox"/> ปกติ	<input type="radio"/> ผิดปกติ		
7	<input checked="" type="checkbox"/> ปกติ	<input type="radio"/> ผิดปกติ	9.00 9.15	<input type="checkbox"/> ปกติ	<input type="radio"/> ผิดปกติ		<input type="checkbox"/> ปกติ	<input type="radio"/> ผิดปกติ		
8	<input checked="" type="checkbox"/> ปกติ	<input type="radio"/> ผิดปกติ	9.00 9.15	<input type="checkbox"/> ปกติ	<input type="radio"/> ผิดปกติ		<input type="checkbox"/> ปกติ	<input type="radio"/> ผิดปกติ		
9	<input checked="" type="checkbox"/> ปกติ	<input type="radio"/> ผิดปกติ	9.00 9.15	<input type="checkbox"/> ปกติ	<input type="radio"/> ผิดปกติ		<input type="checkbox"/> ปกติ	<input type="radio"/> ผิดปกติ		
10	<input checked="" type="checkbox"/> ปกติ	<input type="radio"/> ผิดปกติ	9.00 9.15	<input type="checkbox"/> ปกติ	<input type="radio"/> ผิดปกติ		<input type="checkbox"/> ปกติ	<input type="radio"/> ผิดปกติ		
11	<input type="checkbox"/> ปกติ	<input type="radio"/> ผิดปกติ		<input checked="" type="checkbox"/> ปกติ	<input type="radio"/> ผิดปกติ	11.00 9.15	<input type="checkbox"/> ปกติ	<input type="radio"/> ผิดปกติ		
12	<input type="checkbox"/> ปกติ	<input type="radio"/> ผิดปกติ		<input checked="" type="checkbox"/> ปกติ	<input type="radio"/> ผิดปกติ	11.00 9.15	<input type="checkbox"/> ปกติ	<input type="radio"/> ผิดปกติ		
13	<input type="checkbox"/> ปกติ	<input type="radio"/> ผิดปกติ		<input checked="" type="checkbox"/> ปกติ	<input type="radio"/> ผิดปกติ	11.00 9.15	<input type="checkbox"/> ปกติ	<input type="radio"/> ผิดปกติ		
14	<input type="checkbox"/> ปกติ	<input type="radio"/> ผิดปกติ		<input checked="" type="checkbox"/> ปกติ	<input type="radio"/> ผิดปกติ	11.00 9.15	<input type="checkbox"/> ปกติ	<input type="radio"/> ผิดปกติ		
15	<input type="checkbox"/> ปกติ	<input type="radio"/> ผิดปกติ		<input checked="" type="checkbox"/> ปกติ	<input type="radio"/> ผิดปกติ	11.00 9.15	<input type="checkbox"/> ปกติ	<input type="radio"/> ผิดปกติ		
16	<input type="checkbox"/> ปกติ	<input type="radio"/> ผิดปกติ		<input checked="" type="checkbox"/> ปกติ	<input type="radio"/> ผิดปกติ	11.00 9.15	<input type="checkbox"/> ปกติ	<input type="radio"/> ผิดปกติ		
17	<input type="checkbox"/> ปกติ	<input type="radio"/> ผิดปกติ		<input checked="" type="checkbox"/> ปกติ	<input type="radio"/> ผิดปกติ	11.00 9.15	<input type="checkbox"/> ปกติ	<input type="radio"/> ผิดปกติ		
18	<input checked="" type="checkbox"/> ปกติ	<input type="radio"/> ผิดปกติ	11.00 9.15	<input type="checkbox"/> ปกติ	<input type="radio"/> ผิดปกติ		<input type="checkbox"/> ปกติ	<input type="radio"/> ผิดปกติ		
19	<input checked="" type="checkbox"/> ปกติ	<input type="radio"/> ผิดปกติ	11.00 9.15	<input type="checkbox"/> ปกติ	<input type="radio"/> ผิดปกติ		<input type="checkbox"/> ปกติ	<input type="radio"/> ผิดปกติ		
20	<input checked="" type="checkbox"/> ปกติ	<input type="radio"/> ผิดปกติ	11.00 9.15	<input type="checkbox"/> ปกติ	<input type="radio"/> ผิดปกติ		<input type="checkbox"/> ปกติ	<input type="radio"/> ผิดปกติ		
21	<input checked="" type="checkbox"/> ปกติ	<input type="radio"/> ผิดปกติ	11.00 9.15	<input type="checkbox"/> ปกติ	<input type="radio"/> ผิดปกติ		<input type="checkbox"/> ปกติ	<input type="radio"/> ผิดปกติ		
22	<input checked="" type="checkbox"/> ปกติ	<input type="radio"/> ผิดปกติ	11.00 9.15	<input type="checkbox"/> ปกติ	<input type="radio"/> ผิดปกติ		<input type="checkbox"/> ปกติ	<input type="radio"/> ผิดปกติ		
23	<input checked="" type="checkbox"/> ปกติ	<input type="radio"/> ผิดปกติ	11.00 9.15	<input type="checkbox"/> ปกติ	<input type="radio"/> ผิดปกติ		<input type="checkbox"/> ปกติ	<input type="radio"/> ผิดปกติ		
24	<input checked="" type="checkbox"/> ปกติ	<input type="radio"/> ผิดปกติ	11.00 9.15	<input type="checkbox"/> ปกติ	<input type="radio"/> ผิดปกติ		<input type="checkbox"/> ปกติ	<input type="radio"/> ผิดปกติ		
25	<input type="checkbox"/> ปกติ	<input type="radio"/> ผิดปกติ		<input checked="" type="checkbox"/> ปกติ	<input type="radio"/> ผิดปกติ	11.00 9.15	<input type="checkbox"/> ปกติ	<input type="radio"/> ผิดปกติ		
26	<input type="checkbox"/> ปกติ	<input type="radio"/> ผิดปกติ		<input checked="" type="checkbox"/> ปกติ	<input type="radio"/> ผิดปกติ	11.00 9.15	<input type="checkbox"/> ปกติ	<input type="radio"/> ผิดปกติ		
27	<input type="checkbox"/> ปกติ	<input type="radio"/> ผิดปกติ		<input checked="" type="checkbox"/> ปกติ	<input type="radio"/> ผิดปกติ	11.00 9.15	<input type="checkbox"/> ปกติ	<input type="radio"/> ผิดปกติ		
28	<input type="checkbox"/> ปกติ	<input type="radio"/> ผิดปกติ		<input checked="" type="checkbox"/> ปกติ	<input type="radio"/> ผิดปกติ	11.00 9.15	<input type="checkbox"/> ปกติ	<input type="radio"/> ผิดปกติ		
29	<input type="checkbox"/> ปกติ	<input type="radio"/> ผิดปกติ		<input checked="" type="checkbox"/> ปกติ	<input type="radio"/> ผิดปกติ	11.00 9.15	<input type="checkbox"/> ปกติ	<input type="radio"/> ผิดปกติ		
30	<input type="checkbox"/> ปกติ	<input type="radio"/> ผิดปกติ		<input checked="" type="checkbox"/> ปกติ	<input type="radio"/> ผิดปกติ	11.00 9.15	<input type="checkbox"/> ปกติ	<input type="radio"/> ผิดปกติ		
31	<input type="checkbox"/> ปกติ	<input type="radio"/> ผิดปกติ		<input type="checkbox"/> ปกติ	<input type="radio"/> ผิดปกติ		<input type="checkbox"/> ปกติ	<input type="radio"/> ผิดปกติ		

หมายเหตุ

- หากพบการทำงานของระบบทำงานผิดปกติให้แก้ไขเบื้องต้น ถ้าหากเป็นกรณีที่สามารถแก้ไขได้
- หากแก้ไขแล้วระบบการทำงานยังผิดปกติอยู่ ให้แจ้งทาง หัวหน้าช่าง ให้ประสานงานเพื่อดำเนินการแก้ไขเร่งด่วน

		บันทึกการตรวจเช็คห้องเครื่องจักร ระบบ Jocky Pump No.1,2						ENG-VCM
หน่วยงาน AKD								
ประจำเดือน 12/2567								
วันที่	กะเช้า (A)	เวลา ลายเซ็น	กะบ่าย (B)	เวลา ลายเซ็น	กะดึก (C)	เวลา ลายเซ็น	หมายเหตุ	
1	<input type="checkbox"/> ปกติ <input type="radio"/> ผิดปกติ		<input checked="" type="checkbox"/> ปกติ <input type="radio"/> ผิดปกติ	11.00 9.15	<input type="checkbox"/> ปกติ <input type="radio"/> ผิดปกติ			
2	<input checked="" type="checkbox"/> ปกติ <input type="radio"/> ผิดปกติ	11.00 9.15	<input type="checkbox"/> ปกติ <input type="radio"/> ผิดปกติ		<input type="checkbox"/> ปกติ <input type="radio"/> ผิดปกติ			
3	<input checked="" type="checkbox"/> ปกติ <input type="radio"/> ผิดปกติ	11.00 9.15	<input type="checkbox"/> ปกติ <input type="radio"/> ผิดปกติ		<input type="checkbox"/> ปกติ <input type="radio"/> ผิดปกติ			
4	<input checked="" type="checkbox"/> ปกติ <input type="radio"/> ผิดปกติ	11.00 9.15	<input type="checkbox"/> ปกติ <input type="radio"/> ผิดปกติ		<input type="checkbox"/> ปกติ <input type="radio"/> ผิดปกติ			
5	<input checked="" type="checkbox"/> ปกติ <input type="radio"/> ผิดปกติ	11.00 9.15	<input type="checkbox"/> ปกติ <input type="radio"/> ผิดปกติ		<input type="checkbox"/> ปกติ <input type="radio"/> ผิดปกติ			
6	<input checked="" type="checkbox"/> ปกติ <input type="radio"/> ผิดปกติ	11.00 9.15	<input type="checkbox"/> ปกติ <input type="radio"/> ผิดปกติ		<input type="checkbox"/> ปกติ <input type="radio"/> ผิดปกติ			
7	<input checked="" type="checkbox"/> ปกติ <input type="radio"/> ผิดปกติ	11.00 9.15	<input type="checkbox"/> ปกติ <input type="radio"/> ผิดปกติ		<input type="checkbox"/> ปกติ <input type="radio"/> ผิดปกติ			
8	<input checked="" type="checkbox"/> ปกติ <input type="radio"/> ผิดปกติ	11.00 9.15	<input type="checkbox"/> ปกติ <input type="radio"/> ผิดปกติ		<input type="checkbox"/> ปกติ <input type="radio"/> ผิดปกติ			
9	<input type="checkbox"/> ปกติ <input type="radio"/> ผิดปกติ		<input checked="" type="checkbox"/> ปกติ <input type="radio"/> ผิดปกติ	11.00 9.15	<input type="checkbox"/> ปกติ <input type="radio"/> ผิดปกติ			
10	<input type="checkbox"/> ปกติ <input type="radio"/> ผิดปกติ		<input checked="" type="checkbox"/> ปกติ <input type="radio"/> ผิดปกติ	11.00 9.15	<input type="checkbox"/> ปกติ <input type="radio"/> ผิดปกติ			
11	<input type="checkbox"/> ปกติ <input type="radio"/> ผิดปกติ		<input checked="" type="checkbox"/> ปกติ <input type="radio"/> ผิดปกติ	11.00 9.15	<input type="checkbox"/> ปกติ <input type="radio"/> ผิดปกติ			
12	<input type="checkbox"/> ปกติ <input type="radio"/> ผิดปกติ		<input checked="" type="checkbox"/> ปกติ <input type="radio"/> ผิดปกติ	11.00 9.15	<input type="checkbox"/> ปกติ <input type="radio"/> ผิดปกติ			
13	<input type="checkbox"/> ปกติ <input type="radio"/> ผิดปกติ		<input checked="" type="checkbox"/> ปกติ <input type="radio"/> ผิดปกติ	11.00 9.15	<input type="checkbox"/> ปกติ <input type="radio"/> ผิดปกติ			
14	<input type="checkbox"/> ปกติ <input type="radio"/> ผิดปกติ		<input checked="" type="checkbox"/> ปกติ <input type="radio"/> ผิดปกติ	11.00 9.15	<input type="checkbox"/> ปกติ <input type="radio"/> ผิดปกติ			
15	<input type="checkbox"/> ปกติ <input type="radio"/> ผิดปกติ		<input checked="" type="checkbox"/> ปกติ <input type="radio"/> ผิดปกติ	11.00 9.15	<input type="checkbox"/> ปกติ <input type="radio"/> ผิดปกติ			
16	<input checked="" type="checkbox"/> ปกติ <input type="radio"/> ผิดปกติ	11.00 9.15	<input type="checkbox"/> ปกติ <input type="radio"/> ผิดปกติ		<input type="checkbox"/> ปกติ <input type="radio"/> ผิดปกติ			
17	<input checked="" type="checkbox"/> ปกติ <input type="radio"/> ผิดปกติ	11.00 9.15	<input type="checkbox"/> ปกติ <input type="radio"/> ผิดปกติ		<input type="checkbox"/> ปกติ <input type="radio"/> ผิดปกติ			
18	<input checked="" type="checkbox"/> ปกติ <input type="radio"/> ผิดปกติ	11.00 9.15	<input type="checkbox"/> ปกติ <input type="radio"/> ผิดปกติ		<input type="checkbox"/> ปกติ <input type="radio"/> ผิดปกติ			
19	<input checked="" type="checkbox"/> ปกติ <input type="radio"/> ผิดปกติ	11.00 9.15	<input type="checkbox"/> ปกติ <input type="radio"/> ผิดปกติ		<input type="checkbox"/> ปกติ <input type="radio"/> ผิดปกติ			
20	<input checked="" type="checkbox"/> ปกติ <input type="radio"/> ผิดปกติ	11.00 9.15	<input type="checkbox"/> ปกติ <input type="radio"/> ผิดปกติ		<input type="checkbox"/> ปกติ <input type="radio"/> ผิดปกติ			
21	<input checked="" type="checkbox"/> ปกติ <input type="radio"/> ผิดปกติ	11.00 9.15	<input type="checkbox"/> ปกติ <input type="radio"/> ผิดปกติ		<input type="checkbox"/> ปกติ <input type="radio"/> ผิดปกติ			
22	<input checked="" type="checkbox"/> ปกติ <input type="radio"/> ผิดปกติ	11.00 9.15	<input type="checkbox"/> ปกติ <input type="radio"/> ผิดปกติ		<input type="checkbox"/> ปกติ <input type="radio"/> ผิดปกติ			
23	<input type="checkbox"/> ปกติ <input type="radio"/> ผิดปกติ		<input checked="" type="checkbox"/> ปกติ <input type="radio"/> ผิดปกติ	11.00 9.15	<input type="checkbox"/> ปกติ <input type="radio"/> ผิดปกติ			
24	<input type="checkbox"/> ปกติ <input type="radio"/> ผิดปกติ		<input checked="" type="checkbox"/> ปกติ <input type="radio"/> ผิดปกติ	11.00 9.15	<input type="checkbox"/> ปกติ <input type="radio"/> ผิดปกติ			
25	<input type="checkbox"/> ปกติ <input type="radio"/> ผิดปกติ		<input checked="" type="checkbox"/> ปกติ <input type="radio"/> ผิดปกติ	11.00 9.15	<input type="checkbox"/> ปกติ <input type="radio"/> ผิดปกติ			
26	<input type="checkbox"/> ปกติ <input type="radio"/> ผิดปกติ		<input checked="" type="checkbox"/> ปกติ <input type="radio"/> ผิดปกติ	11.00 9.15	<input type="checkbox"/> ปกติ <input type="radio"/> ผิดปกติ			
27	<input type="checkbox"/> ปกติ <input type="radio"/> ผิดปกติ		<input checked="" type="checkbox"/> ปกติ <input type="radio"/> ผิดปกติ	11.00 9.15	<input type="checkbox"/> ปกติ <input type="radio"/> ผิดปกติ			
28	<input type="checkbox"/> ปกติ <input type="radio"/> ผิดปกติ		<input checked="" type="checkbox"/> ปกติ <input type="radio"/> ผิดปกติ	11.00 9.15	<input type="checkbox"/> ปกติ <input type="radio"/> ผิดปกติ			
29	<input type="checkbox"/> ปกติ <input type="radio"/> ผิดปกติ		<input checked="" type="checkbox"/> ปกติ <input type="radio"/> ผิดปกติ	11.00 9.15	<input type="checkbox"/> ปกติ <input type="radio"/> ผิดปกติ			
30	<input checked="" type="checkbox"/> ปกติ <input type="radio"/> ผิดปกติ	11.00 9.15	<input type="checkbox"/> ปกติ <input type="radio"/> ผิดปกติ		<input type="checkbox"/> ปกติ <input type="radio"/> ผิดปกติ			
31	<input type="checkbox"/> ปกติ <input type="radio"/> ผิดปกติ	11.00 9.15	<input type="checkbox"/> ปกติ <input type="radio"/> ผิดปกติ		<input type="checkbox"/> ปกติ <input type="radio"/> ผิดปกติ			

หมายเหตุ

1. หากพบการทำงานของระบบทำงานผิดปกติให้แก้ไขเบื้องต้น ถ้าหากเป็นกรณีที่สามารถแก้ไขได้
2. หากแก้ไขแล้วระบบการทำงานยังผิดปกติอยู่ ให้แจ้งทาง หัวหน้าช่าง ให้ประสานงานเพื่อดำเนินการแก้ไขเร่งด่วน

รายงานผลการปฏิบัติตามเงื่อนไขของการมาตรการป้องกันและแก้ไขผลกระทบสิ่งแวดล้อม

ใบตรวจเช็คและบำรุงรักษา ห้อง MDB

			บันทึกการตรวจเช็คห้องเครื่องจักร ระบบ MDB - 1 หน่วยงาน AKD						ENG-VCM ประจำเดือน 7/2567	
วันที่	กะเช้า (A)		เวลา	กะบ่าย (B)		เวลา	กะดึก (C)		เวลา	หมายเหตุ
			ลายเซ็น			ลายเซ็น			ลายเซ็น	
1	<input checked="" type="checkbox"/> ปกติ	<input type="checkbox"/> ผิดปกติ	9.00	<input type="checkbox"/> ปกติ	<input type="checkbox"/> ผิดปกติ		<input type="checkbox"/> ปกติ	<input type="checkbox"/> ผิดปกติ		
2	<input checked="" type="checkbox"/> ปกติ	<input type="checkbox"/> ผิดปกติ	9.00	<input type="checkbox"/> ปกติ	<input type="checkbox"/> ผิดปกติ		<input type="checkbox"/> ปกติ	<input type="checkbox"/> ผิดปกติ		
3	<input checked="" type="checkbox"/> ปกติ	<input type="checkbox"/> ผิดปกติ	9.00	<input type="checkbox"/> ปกติ	<input type="checkbox"/> ผิดปกติ		<input type="checkbox"/> ปกติ	<input type="checkbox"/> ผิดปกติ		
4	<input checked="" type="checkbox"/> ปกติ	<input type="checkbox"/> ผิดปกติ	9.00	<input type="checkbox"/> ปกติ	<input type="checkbox"/> ผิดปกติ		<input type="checkbox"/> ปกติ	<input type="checkbox"/> ผิดปกติ		
5	<input checked="" type="checkbox"/> ปกติ	<input type="checkbox"/> ผิดปกติ	9.00	<input type="checkbox"/> ปกติ	<input type="checkbox"/> ผิดปกติ		<input type="checkbox"/> ปกติ	<input type="checkbox"/> ผิดปกติ		
6	<input checked="" type="checkbox"/> ปกติ	<input type="checkbox"/> ผิดปกติ	9.00	<input type="checkbox"/> ปกติ	<input type="checkbox"/> ผิดปกติ		<input type="checkbox"/> ปกติ	<input type="checkbox"/> ผิดปกติ		
7	<input checked="" type="checkbox"/> ปกติ	<input type="checkbox"/> ผิดปกติ	9.00	<input type="checkbox"/> ปกติ	<input type="checkbox"/> ผิดปกติ		<input type="checkbox"/> ปกติ	<input type="checkbox"/> ผิดปกติ		
8	<input type="checkbox"/> ปกติ	<input type="checkbox"/> ผิดปกติ		<input checked="" type="checkbox"/> ปกติ	<input type="checkbox"/> ผิดปกติ	11.00	<input type="checkbox"/> ปกติ	<input type="checkbox"/> ผิดปกติ		
9	<input type="checkbox"/> ปกติ	<input type="checkbox"/> ผิดปกติ		<input checked="" type="checkbox"/> ปกติ	<input type="checkbox"/> ผิดปกติ	11.00	<input type="checkbox"/> ปกติ	<input type="checkbox"/> ผิดปกติ		
10	<input type="checkbox"/> ปกติ	<input type="checkbox"/> ผิดปกติ		<input checked="" type="checkbox"/> ปกติ	<input type="checkbox"/> ผิดปกติ	11.00	<input type="checkbox"/> ปกติ	<input type="checkbox"/> ผิดปกติ		
11	<input type="checkbox"/> ปกติ	<input type="checkbox"/> ผิดปกติ		<input checked="" type="checkbox"/> ปกติ	<input type="checkbox"/> ผิดปกติ	11.00	<input type="checkbox"/> ปกติ	<input type="checkbox"/> ผิดปกติ		
12	<input type="checkbox"/> ปกติ	<input type="checkbox"/> ผิดปกติ		<input checked="" type="checkbox"/> ปกติ	<input type="checkbox"/> ผิดปกติ	11.00	<input type="checkbox"/> ปกติ	<input type="checkbox"/> ผิดปกติ		
13	<input type="checkbox"/> ปกติ	<input type="checkbox"/> ผิดปกติ		<input checked="" type="checkbox"/> ปกติ	<input type="checkbox"/> ผิดปกติ	11.00	<input type="checkbox"/> ปกติ	<input type="checkbox"/> ผิดปกติ		
14	<input type="checkbox"/> ปกติ	<input type="checkbox"/> ผิดปกติ		<input checked="" type="checkbox"/> ปกติ	<input type="checkbox"/> ผิดปกติ	11.00	<input type="checkbox"/> ปกติ	<input type="checkbox"/> ผิดปกติ		
15	<input checked="" type="checkbox"/> ปกติ	<input type="checkbox"/> ผิดปกติ	9.00	<input type="checkbox"/> ปกติ	<input type="checkbox"/> ผิดปกติ		<input type="checkbox"/> ปกติ	<input type="checkbox"/> ผิดปกติ		
16	<input checked="" type="checkbox"/> ปกติ	<input type="checkbox"/> ผิดปกติ	9.00	<input type="checkbox"/> ปกติ	<input type="checkbox"/> ผิดปกติ		<input type="checkbox"/> ปกติ	<input type="checkbox"/> ผิดปกติ		
17	<input checked="" type="checkbox"/> ปกติ	<input type="checkbox"/> ผิดปกติ	9.00	<input type="checkbox"/> ปกติ	<input type="checkbox"/> ผิดปกติ		<input type="checkbox"/> ปกติ	<input type="checkbox"/> ผิดปกติ		
18	<input checked="" type="checkbox"/> ปกติ	<input type="checkbox"/> ผิดปกติ	9.00	<input type="checkbox"/> ปกติ	<input type="checkbox"/> ผิดปกติ		<input type="checkbox"/> ปกติ	<input type="checkbox"/> ผิดปกติ		
19	<input checked="" type="checkbox"/> ปกติ	<input type="checkbox"/> ผิดปกติ	9.00	<input type="checkbox"/> ปกติ	<input type="checkbox"/> ผิดปกติ		<input type="checkbox"/> ปกติ	<input type="checkbox"/> ผิดปกติ		
20	<input checked="" type="checkbox"/> ปกติ	<input type="checkbox"/> ผิดปกติ	9.00	<input type="checkbox"/> ปกติ	<input type="checkbox"/> ผิดปกติ		<input type="checkbox"/> ปกติ	<input type="checkbox"/> ผิดปกติ		
21	<input checked="" type="checkbox"/> ปกติ	<input type="checkbox"/> ผิดปกติ	9.00	<input type="checkbox"/> ปกติ	<input type="checkbox"/> ผิดปกติ		<input type="checkbox"/> ปกติ	<input type="checkbox"/> ผิดปกติ		
22	<input type="checkbox"/> ปกติ	<input type="checkbox"/> ผิดปกติ		<input checked="" type="checkbox"/> ปกติ	<input type="checkbox"/> ผิดปกติ	11.00	<input type="checkbox"/> ปกติ	<input type="checkbox"/> ผิดปกติ		
23	<input type="checkbox"/> ปกติ	<input type="checkbox"/> ผิดปกติ		<input checked="" type="checkbox"/> ปกติ	<input type="checkbox"/> ผิดปกติ	11.00	<input type="checkbox"/> ปกติ	<input type="checkbox"/> ผิดปกติ		
24	<input type="checkbox"/> ปกติ	<input type="checkbox"/> ผิดปกติ		<input checked="" type="checkbox"/> ปกติ	<input type="checkbox"/> ผิดปกติ	11.00	<input type="checkbox"/> ปกติ	<input type="checkbox"/> ผิดปกติ		
25	<input type="checkbox"/> ปกติ	<input type="checkbox"/> ผิดปกติ		<input checked="" type="checkbox"/> ปกติ	<input type="checkbox"/> ผิดปกติ	11.00	<input type="checkbox"/> ปกติ	<input type="checkbox"/> ผิดปกติ		
26	<input type="checkbox"/> ปกติ	<input type="checkbox"/> ผิดปกติ		<input checked="" type="checkbox"/> ปกติ	<input type="checkbox"/> ผิดปกติ	11.00	<input type="checkbox"/> ปกติ	<input type="checkbox"/> ผิดปกติ		
27	<input type="checkbox"/> ปกติ	<input type="checkbox"/> ผิดปกติ		<input checked="" type="checkbox"/> ปกติ	<input type="checkbox"/> ผิดปกติ	11.00	<input type="checkbox"/> ปกติ	<input type="checkbox"/> ผิดปกติ		
28	<input type="checkbox"/> ปกติ	<input type="checkbox"/> ผิดปกติ		<input checked="" type="checkbox"/> ปกติ	<input type="checkbox"/> ผิดปกติ	11.00	<input type="checkbox"/> ปกติ	<input type="checkbox"/> ผิดปกติ		
29	<input checked="" type="checkbox"/> ปกติ	<input type="checkbox"/> ผิดปกติ	9.00	<input type="checkbox"/> ปกติ	<input type="checkbox"/> ผิดปกติ		<input type="checkbox"/> ปกติ	<input type="checkbox"/> ผิดปกติ		
30	<input checked="" type="checkbox"/> ปกติ	<input type="checkbox"/> ผิดปกติ	9.00	<input type="checkbox"/> ปกติ	<input type="checkbox"/> ผิดปกติ		<input type="checkbox"/> ปกติ	<input type="checkbox"/> ผิดปกติ		
31	<input checked="" type="checkbox"/> ปกติ	<input type="checkbox"/> ผิดปกติ	9.00	<input type="checkbox"/> ปกติ	<input type="checkbox"/> ผิดปกติ		<input type="checkbox"/> ปกติ	<input type="checkbox"/> ผิดปกติ		

หมายเหตุ

- หากพบการทำงานของระบบทำงานผิดปกติให้แก้ไขเบื้องต้น ถ้าหากเป็นกรณีที่สามารถแก้ไขได้
- หากแก้ไขแล้วระบบการทำงานยังผิดปกติอยู่ ให้แจ้งทาง หัวหน้าช่าง ให้ประสานงานเพื่อดำเนินการแก้ไขเร่งด่วน



บันทึกการตรวจเช็คห้องเครื่องจักร ระบบ MDB - 2

ENG-VCM

หน่วยงาน AKD

ประจำเดือน 7/2567

วันที่	กะเช้า (A)	เวลา ลายเซ็น	กะบ่าย (B)	เวลา ลายเซ็น	กะดึก (C)	เวลา ลายเซ็น	หมายเหตุ
1	<input checked="" type="checkbox"/> ปกติ <input type="checkbox"/> ผิดปกติ	๑.๐๐ ๑ที	<input type="checkbox"/> ปกติ <input type="checkbox"/> ผิดปกติ		<input type="checkbox"/> ปกติ <input type="checkbox"/> ผิดปกติ		
2	<input checked="" type="checkbox"/> ปกติ <input type="checkbox"/> ผิดปกติ	๑.๐๐ ๑ที	<input type="checkbox"/> ปกติ <input type="checkbox"/> ผิดปกติ		<input type="checkbox"/> ปกติ <input type="checkbox"/> ผิดปกติ		
3	<input checked="" type="checkbox"/> ปกติ <input type="checkbox"/> ผิดปกติ	๑.๐๐ ๑ที	<input type="checkbox"/> ปกติ <input type="checkbox"/> ผิดปกติ		<input type="checkbox"/> ปกติ <input type="checkbox"/> ผิดปกติ		
4	<input checked="" type="checkbox"/> ปกติ <input type="checkbox"/> ผิดปกติ	๑.๐๐ ๑ที	<input type="checkbox"/> ปกติ <input type="checkbox"/> ผิดปกติ		<input type="checkbox"/> ปกติ <input type="checkbox"/> ผิดปกติ		
5	<input checked="" type="checkbox"/> ปกติ <input type="checkbox"/> ผิดปกติ	๑.๐๐ ๑ที	<input type="checkbox"/> ปกติ <input type="checkbox"/> ผิดปกติ		<input type="checkbox"/> ปกติ <input type="checkbox"/> ผิดปกติ		
6	<input checked="" type="checkbox"/> ปกติ <input type="checkbox"/> ผิดปกติ	๑.๐๐ ๑ที	<input type="checkbox"/> ปกติ <input type="checkbox"/> ผิดปกติ		<input type="checkbox"/> ปกติ <input type="checkbox"/> ผิดปกติ		
7	<input checked="" type="checkbox"/> ปกติ <input type="checkbox"/> ผิดปกติ	๑.๐๐ ๑ที	<input type="checkbox"/> ปกติ <input type="checkbox"/> ผิดปกติ		<input type="checkbox"/> ปกติ <input type="checkbox"/> ผิดปกติ		
8	<input type="checkbox"/> ปกติ <input type="checkbox"/> ผิดปกติ		<input checked="" type="checkbox"/> ปกติ <input type="checkbox"/> ผิดปกติ	๑.๐๐ ๑ที	<input type="checkbox"/> ปกติ <input type="checkbox"/> ผิดปกติ		
9	<input type="checkbox"/> ปกติ <input type="checkbox"/> ผิดปกติ		<input checked="" type="checkbox"/> ปกติ <input type="checkbox"/> ผิดปกติ	๑.๐๐ ๑ที	<input type="checkbox"/> ปกติ <input type="checkbox"/> ผิดปกติ		
10	<input type="checkbox"/> ปกติ <input type="checkbox"/> ผิดปกติ		<input checked="" type="checkbox"/> ปกติ <input type="checkbox"/> ผิดปกติ	๑.๐๐ ๑ที	<input type="checkbox"/> ปกติ <input type="checkbox"/> ผิดปกติ		
11	<input type="checkbox"/> ปกติ <input type="checkbox"/> ผิดปกติ		<input checked="" type="checkbox"/> ปกติ <input type="checkbox"/> ผิดปกติ	๑.๐๐ ๑ที	<input type="checkbox"/> ปกติ <input type="checkbox"/> ผิดปกติ		
12	<input type="checkbox"/> ปกติ <input type="checkbox"/> ผิดปกติ		<input checked="" type="checkbox"/> ปกติ <input type="checkbox"/> ผิดปกติ	๑.๐๐ ๑ที	<input type="checkbox"/> ปกติ <input type="checkbox"/> ผิดปกติ		
13	<input type="checkbox"/> ปกติ <input type="checkbox"/> ผิดปกติ		<input checked="" type="checkbox"/> ปกติ <input type="checkbox"/> ผิดปกติ	๑.๐๐ ๑ที	<input type="checkbox"/> ปกติ <input type="checkbox"/> ผิดปกติ		
14	<input type="checkbox"/> ปกติ <input type="checkbox"/> ผิดปกติ		<input checked="" type="checkbox"/> ปกติ <input type="checkbox"/> ผิดปกติ	๑.๐๐ ๑ที	<input type="checkbox"/> ปกติ <input type="checkbox"/> ผิดปกติ		
15	<input checked="" type="checkbox"/> ปกติ <input type="checkbox"/> ผิดปกติ	๑.๐๐ ๑ที	<input type="checkbox"/> ปกติ <input type="checkbox"/> ผิดปกติ		<input type="checkbox"/> ปกติ <input type="checkbox"/> ผิดปกติ		
16	<input checked="" type="checkbox"/> ปกติ <input type="checkbox"/> ผิดปกติ	๑.๐๐ ๑ที	<input type="checkbox"/> ปกติ <input type="checkbox"/> ผิดปกติ		<input type="checkbox"/> ปกติ <input type="checkbox"/> ผิดปกติ		
17	<input checked="" type="checkbox"/> ปกติ <input type="checkbox"/> ผิดปกติ	๑.๐๐ ๑ที	<input type="checkbox"/> ปกติ <input type="checkbox"/> ผิดปกติ		<input type="checkbox"/> ปกติ <input type="checkbox"/> ผิดปกติ		
18	<input checked="" type="checkbox"/> ปกติ <input type="checkbox"/> ผิดปกติ	๑.๐๐ ๑ที	<input type="checkbox"/> ปกติ <input type="checkbox"/> ผิดปกติ		<input type="checkbox"/> ปกติ <input type="checkbox"/> ผิดปกติ		
19	<input checked="" type="checkbox"/> ปกติ <input type="checkbox"/> ผิดปกติ	๑.๐๐ ๑ที	<input type="checkbox"/> ปกติ <input type="checkbox"/> ผิดปกติ		<input type="checkbox"/> ปกติ <input type="checkbox"/> ผิดปกติ		
20	<input checked="" type="checkbox"/> ปกติ <input type="checkbox"/> ผิดปกติ	๑.๐๐ ๑ที	<input type="checkbox"/> ปกติ <input type="checkbox"/> ผิดปกติ		<input type="checkbox"/> ปกติ <input type="checkbox"/> ผิดปกติ		
21	<input checked="" type="checkbox"/> ปกติ <input type="checkbox"/> ผิดปกติ	๑.๐๐ ๑ที	<input type="checkbox"/> ปกติ <input type="checkbox"/> ผิดปกติ		<input type="checkbox"/> ปกติ <input type="checkbox"/> ผิดปกติ		
22	<input type="checkbox"/> ปกติ <input type="checkbox"/> ผิดปกติ		<input checked="" type="checkbox"/> ปกติ <input type="checkbox"/> ผิดปกติ	๑.๐๐ ๑ที	<input type="checkbox"/> ปกติ <input type="checkbox"/> ผิดปกติ		
23	<input type="checkbox"/> ปกติ <input type="checkbox"/> ผิดปกติ		<input checked="" type="checkbox"/> ปกติ <input type="checkbox"/> ผิดปกติ	๑.๐๐ ๑ที	<input type="checkbox"/> ปกติ <input type="checkbox"/> ผิดปกติ		
24	<input type="checkbox"/> ปกติ <input type="checkbox"/> ผิดปกติ		<input checked="" type="checkbox"/> ปกติ <input type="checkbox"/> ผิดปกติ	๑.๐๐ ๑ที	<input type="checkbox"/> ปกติ <input type="checkbox"/> ผิดปกติ		
25	<input type="checkbox"/> ปกติ <input type="checkbox"/> ผิดปกติ		<input checked="" type="checkbox"/> ปกติ <input type="checkbox"/> ผิดปกติ	๑.๐๐ ๑ที	<input type="checkbox"/> ปกติ <input type="checkbox"/> ผิดปกติ		
26	<input type="checkbox"/> ปกติ <input type="checkbox"/> ผิดปกติ		<input checked="" type="checkbox"/> ปกติ <input type="checkbox"/> ผิดปกติ	๑.๐๐ ๑ที	<input type="checkbox"/> ปกติ <input type="checkbox"/> ผิดปกติ		
27	<input type="checkbox"/> ปกติ <input type="checkbox"/> ผิดปกติ		<input checked="" type="checkbox"/> ปกติ <input type="checkbox"/> ผิดปกติ	๑.๐๐ ๑ที	<input type="checkbox"/> ปกติ <input type="checkbox"/> ผิดปกติ		
28	<input type="checkbox"/> ปกติ <input type="checkbox"/> ผิดปกติ		<input checked="" type="checkbox"/> ปกติ <input type="checkbox"/> ผิดปกติ	๑.๐๐ ๑ที	<input type="checkbox"/> ปกติ <input type="checkbox"/> ผิดปกติ		
29	<input checked="" type="checkbox"/> ปกติ <input type="checkbox"/> ผิดปกติ	๑.๐๐ ๑ที	<input type="checkbox"/> ปกติ <input type="checkbox"/> ผิดปกติ		<input type="checkbox"/> ปกติ <input type="checkbox"/> ผิดปกติ		
30	<input checked="" type="checkbox"/> ปกติ <input type="checkbox"/> ผิดปกติ	๑.๐๐ ๑ที	<input type="checkbox"/> ปกติ <input type="checkbox"/> ผิดปกติ		<input type="checkbox"/> ปกติ <input type="checkbox"/> ผิดปกติ		
31	<input checked="" type="checkbox"/> ปกติ <input type="checkbox"/> ผิดปกติ	๑.๐๐ ๑ที	<input type="checkbox"/> ปกติ <input type="checkbox"/> ผิดปกติ		<input type="checkbox"/> ปกติ <input type="checkbox"/> ผิดปกติ		

หมายเหตุ

1. หากพบการทำงานของระบบทำงานผิดปกติให้แก้ไขเบื้องต้น ถ้าหากเป็นกรณีที่สามารถแก้ไขได้
2. หากแก้ไขแล้วระบบการทำงานยังผิดปกติอยู่ ให้แจ้งทาง หัวหน้าช่าง ให้ประสานงานเพื่อดำเนินการแก้ไขเร่งด่วน



บันทึกการตรวจเช็คห้องเครื่องจักร ระบบ MDB - 1

ENG-VCM

หน่วยงาน AKD

ประจำเดือน 8/2567

วันที่	กะเช้า (A)	เวลา ลายเซ็น	กะบ่าย (B)	เวลา ลายเซ็น	กะดึก (C)	เวลา ลายเซ็น	หมายเหตุ
1	<input checked="" type="checkbox"/> ปกติ <input type="checkbox"/> ผิดปกติ	9.00 อกซ	<input type="checkbox"/> ปกติ <input type="checkbox"/> ผิดปกติ		<input type="checkbox"/> ปกติ <input type="checkbox"/> ผิดปกติ		
2	<input checked="" type="checkbox"/> ปกติ <input type="checkbox"/> ผิดปกติ	9.00 อกซ	<input type="checkbox"/> ปกติ <input type="checkbox"/> ผิดปกติ		<input type="checkbox"/> ปกติ <input type="checkbox"/> ผิดปกติ		
3	<input checked="" type="checkbox"/> ปกติ <input type="checkbox"/> ผิดปกติ	9.00 อกซ	<input type="checkbox"/> ปกติ <input type="checkbox"/> ผิดปกติ		<input type="checkbox"/> ปกติ <input type="checkbox"/> ผิดปกติ		
4	<input checked="" type="checkbox"/> ปกติ <input type="checkbox"/> ผิดปกติ	9.00 อกซ	<input type="checkbox"/> ปกติ <input type="checkbox"/> ผิดปกติ		<input type="checkbox"/> ปกติ <input type="checkbox"/> ผิดปกติ		
5	<input type="checkbox"/> ปกติ <input type="checkbox"/> ผิดปกติ		<input checked="" type="checkbox"/> ปกติ <input type="checkbox"/> ผิดปกติ	11.00 อกซ	<input type="checkbox"/> ปกติ <input type="checkbox"/> ผิดปกติ		
6	<input type="checkbox"/> ปกติ <input type="checkbox"/> ผิดปกติ		<input checked="" type="checkbox"/> ปกติ <input type="checkbox"/> ผิดปกติ	11.00 อกซ	<input type="checkbox"/> ปกติ <input type="checkbox"/> ผิดปกติ		
7	<input type="checkbox"/> ปกติ <input type="checkbox"/> ผิดปกติ		<input checked="" type="checkbox"/> ปกติ <input type="checkbox"/> ผิดปกติ	11.00 อกซ	<input type="checkbox"/> ปกติ <input type="checkbox"/> ผิดปกติ		
8	<input type="checkbox"/> ปกติ <input type="checkbox"/> ผิดปกติ		<input checked="" type="checkbox"/> ปกติ <input type="checkbox"/> ผิดปกติ	11.00 อกซ	<input type="checkbox"/> ปกติ <input type="checkbox"/> ผิดปกติ		
9	<input type="checkbox"/> ปกติ <input type="checkbox"/> ผิดปกติ		<input checked="" type="checkbox"/> ปกติ <input type="checkbox"/> ผิดปกติ	11.00 อกซ	<input type="checkbox"/> ปกติ <input type="checkbox"/> ผิดปกติ		
10	<input type="checkbox"/> ปกติ <input type="checkbox"/> ผิดปกติ		<input checked="" type="checkbox"/> ปกติ <input type="checkbox"/> ผิดปกติ	11.00 อกซ	<input type="checkbox"/> ปกติ <input type="checkbox"/> ผิดปกติ		
11	<input type="checkbox"/> ปกติ <input type="checkbox"/> ผิดปกติ		<input checked="" type="checkbox"/> ปกติ <input type="checkbox"/> ผิดปกติ	11.00 อกซ	<input type="checkbox"/> ปกติ <input type="checkbox"/> ผิดปกติ		
12	<input checked="" type="checkbox"/> ปกติ <input type="checkbox"/> ผิดปกติ	9.00 อกซ	<input type="checkbox"/> ปกติ <input type="checkbox"/> ผิดปกติ		<input type="checkbox"/> ปกติ <input type="checkbox"/> ผิดปกติ		
13	<input checked="" type="checkbox"/> ปกติ <input type="checkbox"/> ผิดปกติ	9.00 อกซ	<input type="checkbox"/> ปกติ <input type="checkbox"/> ผิดปกติ		<input type="checkbox"/> ปกติ <input type="checkbox"/> ผิดปกติ		
14	<input checked="" type="checkbox"/> ปกติ <input type="checkbox"/> ผิดปกติ	9.00 อกซ	<input type="checkbox"/> ปกติ <input type="checkbox"/> ผิดปกติ		<input type="checkbox"/> ปกติ <input type="checkbox"/> ผิดปกติ		
15	<input checked="" type="checkbox"/> ปกติ <input type="checkbox"/> ผิดปกติ	9.00 อกซ	<input type="checkbox"/> ปกติ <input type="checkbox"/> ผิดปกติ		<input type="checkbox"/> ปกติ <input type="checkbox"/> ผิดปกติ		
16	<input checked="" type="checkbox"/> ปกติ <input type="checkbox"/> ผิดปกติ	9.00 อกซ	<input type="checkbox"/> ปกติ <input type="checkbox"/> ผิดปกติ		<input type="checkbox"/> ปกติ <input type="checkbox"/> ผิดปกติ		
17	<input checked="" type="checkbox"/> ปกติ <input type="checkbox"/> ผิดปกติ	9.00 อกซ	<input type="checkbox"/> ปกติ <input type="checkbox"/> ผิดปกติ		<input type="checkbox"/> ปกติ <input type="checkbox"/> ผิดปกติ		
18	<input checked="" type="checkbox"/> ปกติ <input type="checkbox"/> ผิดปกติ	9.00 อกซ	<input type="checkbox"/> ปกติ <input type="checkbox"/> ผิดปกติ		<input type="checkbox"/> ปกติ <input type="checkbox"/> ผิดปกติ		
19	<input type="checkbox"/> ปกติ <input type="checkbox"/> ผิดปกติ		<input checked="" type="checkbox"/> ปกติ <input type="checkbox"/> ผิดปกติ	11.00 อกซ	<input type="checkbox"/> ปกติ <input type="checkbox"/> ผิดปกติ		
20	<input type="checkbox"/> ปกติ <input type="checkbox"/> ผิดปกติ		<input checked="" type="checkbox"/> ปกติ <input type="checkbox"/> ผิดปกติ	11.00 อกซ	<input type="checkbox"/> ปกติ <input type="checkbox"/> ผิดปกติ		
21	<input type="checkbox"/> ปกติ <input type="checkbox"/> ผิดปกติ		<input checked="" type="checkbox"/> ปกติ <input type="checkbox"/> ผิดปกติ	11.00 อกซ	<input type="checkbox"/> ปกติ <input type="checkbox"/> ผิดปกติ		
22	<input type="checkbox"/> ปกติ <input type="checkbox"/> ผิดปกติ		<input checked="" type="checkbox"/> ปกติ <input type="checkbox"/> ผิดปกติ	11.00 อกซ	<input type="checkbox"/> ปกติ <input type="checkbox"/> ผิดปกติ		
23	<input type="checkbox"/> ปกติ <input type="checkbox"/> ผิดปกติ		<input checked="" type="checkbox"/> ปกติ <input type="checkbox"/> ผิดปกติ	11.00 อกซ	<input type="checkbox"/> ปกติ <input type="checkbox"/> ผิดปกติ		
24	<input type="checkbox"/> ปกติ <input type="checkbox"/> ผิดปกติ		<input checked="" type="checkbox"/> ปกติ <input type="checkbox"/> ผิดปกติ	11.00 อกซ	<input type="checkbox"/> ปกติ <input type="checkbox"/> ผิดปกติ		
25	<input type="checkbox"/> ปกติ <input type="checkbox"/> ผิดปกติ		<input checked="" type="checkbox"/> ปกติ <input type="checkbox"/> ผิดปกติ	11.00 อกซ	<input type="checkbox"/> ปกติ <input type="checkbox"/> ผิดปกติ		
26	<input checked="" type="checkbox"/> ปกติ <input type="checkbox"/> ผิดปกติ	9.00 อกซ	<input type="checkbox"/> ปกติ <input type="checkbox"/> ผิดปกติ		<input type="checkbox"/> ปกติ <input type="checkbox"/> ผิดปกติ		
27	<input checked="" type="checkbox"/> ปกติ <input type="checkbox"/> ผิดปกติ	9.00 อกซ	<input type="checkbox"/> ปกติ <input type="checkbox"/> ผิดปกติ		<input type="checkbox"/> ปกติ <input type="checkbox"/> ผิดปกติ		
28	<input checked="" type="checkbox"/> ปกติ <input type="checkbox"/> ผิดปกติ	9.00 อกซ	<input type="checkbox"/> ปกติ <input type="checkbox"/> ผิดปกติ		<input type="checkbox"/> ปกติ <input type="checkbox"/> ผิดปกติ		
29	<input checked="" type="checkbox"/> ปกติ <input type="checkbox"/> ผิดปกติ	9.00 อกซ	<input type="checkbox"/> ปกติ <input type="checkbox"/> ผิดปกติ		<input type="checkbox"/> ปกติ <input type="checkbox"/> ผิดปกติ		
30	<input checked="" type="checkbox"/> ปกติ <input type="checkbox"/> ผิดปกติ	9.00 อกซ	<input type="checkbox"/> ปกติ <input type="checkbox"/> ผิดปกติ		<input type="checkbox"/> ปกติ <input type="checkbox"/> ผิดปกติ		
31	<input checked="" type="checkbox"/> ปกติ <input type="checkbox"/> ผิดปกติ	9.00 อกซ	<input type="checkbox"/> ปกติ <input type="checkbox"/> ผิดปกติ		<input type="checkbox"/> ปกติ <input type="checkbox"/> ผิดปกติ		

หมายเหตุ

1. หากพบการทำงานของระบบทำงานผิดปกติให้แก้ไขเบื้องต้น ถ้าหากเป็นกรณีที่สามารถแก้ไขได้
2. หากแก้ไขแล้วระบบการทำงานยังผิดปกติอยู่ ให้แจ้งทาง หัวหน้าช่าง ให้ประสานงานเพื่อดำเนินการแก้ไขเร่งด่วน



บันทึกการตรวจเช็คห้องเครื่องจักร ระบบ MDB - 2

ENG-VCM

หน่วยงาน AKD

ประจำเดือน 8/2567

วันที่	กะเช้า (A)	เวลา ลายเซ็น	กะบ่าย (B)	เวลา ลายเซ็น	กะดึก (C)	เวลา ลายเซ็น	หมายเหตุ
1	<input checked="" type="checkbox"/> ปกติ <input type="checkbox"/> ผิดปกติ	9.00 9.15	<input type="checkbox"/> ปกติ <input type="checkbox"/> ผิดปกติ		<input type="checkbox"/> ปกติ <input type="checkbox"/> ผิดปกติ		
2	<input checked="" type="checkbox"/> ปกติ <input type="checkbox"/> ผิดปกติ	9.00 9.15	<input type="checkbox"/> ปกติ <input type="checkbox"/> ผิดปกติ		<input type="checkbox"/> ปกติ <input type="checkbox"/> ผิดปกติ		
3	<input checked="" type="checkbox"/> ปกติ <input type="checkbox"/> ผิดปกติ	9.00 9.15	<input type="checkbox"/> ปกติ <input type="checkbox"/> ผิดปกติ		<input type="checkbox"/> ปกติ <input type="checkbox"/> ผิดปกติ		
4	<input checked="" type="checkbox"/> ปกติ <input type="checkbox"/> ผิดปกติ	9.00 9.15	<input type="checkbox"/> ปกติ <input type="checkbox"/> ผิดปกติ		<input type="checkbox"/> ปกติ <input type="checkbox"/> ผิดปกติ		
5	<input type="checkbox"/> ปกติ <input type="checkbox"/> ผิดปกติ		<input checked="" type="checkbox"/> ปกติ <input type="checkbox"/> ผิดปกติ	11.00 11.15	<input type="checkbox"/> ปกติ <input type="checkbox"/> ผิดปกติ		
6	<input type="checkbox"/> ปกติ <input type="checkbox"/> ผิดปกติ		<input checked="" type="checkbox"/> ปกติ <input type="checkbox"/> ผิดปกติ	11.00 11.15	<input type="checkbox"/> ปกติ <input type="checkbox"/> ผิดปกติ		
7	<input type="checkbox"/> ปกติ <input type="checkbox"/> ผิดปกติ		<input checked="" type="checkbox"/> ปกติ <input type="checkbox"/> ผิดปกติ	11.00 11.15	<input type="checkbox"/> ปกติ <input type="checkbox"/> ผิดปกติ		
8	<input type="checkbox"/> ปกติ <input type="checkbox"/> ผิดปกติ		<input checked="" type="checkbox"/> ปกติ <input type="checkbox"/> ผิดปกติ	11.00 11.15	<input type="checkbox"/> ปกติ <input type="checkbox"/> ผิดปกติ		
9	<input type="checkbox"/> ปกติ <input type="checkbox"/> ผิดปกติ		<input checked="" type="checkbox"/> ปกติ <input type="checkbox"/> ผิดปกติ	11.00 11.15	<input type="checkbox"/> ปกติ <input type="checkbox"/> ผิดปกติ		
10	<input type="checkbox"/> ปกติ <input type="checkbox"/> ผิดปกติ		<input checked="" type="checkbox"/> ปกติ <input type="checkbox"/> ผิดปกติ	11.00 11.15	<input type="checkbox"/> ปกติ <input type="checkbox"/> ผิดปกติ		
11	<input type="checkbox"/> ปกติ <input type="checkbox"/> ผิดปกติ		<input checked="" type="checkbox"/> ปกติ <input type="checkbox"/> ผิดปกติ	11.00 11.15	<input type="checkbox"/> ปกติ <input type="checkbox"/> ผิดปกติ		
12	<input checked="" type="checkbox"/> ปกติ <input type="checkbox"/> ผิดปกติ	9.00 9.15	<input type="checkbox"/> ปกติ <input type="checkbox"/> ผิดปกติ		<input type="checkbox"/> ปกติ <input type="checkbox"/> ผิดปกติ		
13	<input checked="" type="checkbox"/> ปกติ <input type="checkbox"/> ผิดปกติ	9.00 9.15	<input type="checkbox"/> ปกติ <input type="checkbox"/> ผิดปกติ		<input type="checkbox"/> ปกติ <input type="checkbox"/> ผิดปกติ		
14	<input checked="" type="checkbox"/> ปกติ <input type="checkbox"/> ผิดปกติ	9.00 9.15	<input type="checkbox"/> ปกติ <input type="checkbox"/> ผิดปกติ		<input type="checkbox"/> ปกติ <input type="checkbox"/> ผิดปกติ		
15	<input checked="" type="checkbox"/> ปกติ <input type="checkbox"/> ผิดปกติ	9.00 9.15	<input type="checkbox"/> ปกติ <input type="checkbox"/> ผิดปกติ		<input type="checkbox"/> ปกติ <input type="checkbox"/> ผิดปกติ		
16	<input checked="" type="checkbox"/> ปกติ <input type="checkbox"/> ผิดปกติ	9.00 9.15	<input type="checkbox"/> ปกติ <input type="checkbox"/> ผิดปกติ		<input type="checkbox"/> ปกติ <input type="checkbox"/> ผิดปกติ		
17	<input checked="" type="checkbox"/> ปกติ <input type="checkbox"/> ผิดปกติ	9.00 9.15	<input type="checkbox"/> ปกติ <input type="checkbox"/> ผิดปกติ		<input type="checkbox"/> ปกติ <input type="checkbox"/> ผิดปกติ		
18	<input checked="" type="checkbox"/> ปกติ <input type="checkbox"/> ผิดปกติ	9.00 9.15	<input type="checkbox"/> ปกติ <input type="checkbox"/> ผิดปกติ		<input type="checkbox"/> ปกติ <input type="checkbox"/> ผิดปกติ		
19	<input type="checkbox"/> ปกติ <input type="checkbox"/> ผิดปกติ		<input checked="" type="checkbox"/> ปกติ <input type="checkbox"/> ผิดปกติ	11.00 11.15	<input type="checkbox"/> ปกติ <input type="checkbox"/> ผิดปกติ		
20	<input type="checkbox"/> ปกติ <input type="checkbox"/> ผิดปกติ		<input checked="" type="checkbox"/> ปกติ <input type="checkbox"/> ผิดปกติ	11.00 11.15	<input type="checkbox"/> ปกติ <input type="checkbox"/> ผิดปกติ		
21	<input type="checkbox"/> ปกติ <input type="checkbox"/> ผิดปกติ		<input checked="" type="checkbox"/> ปกติ <input type="checkbox"/> ผิดปกติ	11.00 11.15	<input type="checkbox"/> ปกติ <input type="checkbox"/> ผิดปกติ		
22	<input type="checkbox"/> ปกติ <input type="checkbox"/> ผิดปกติ		<input checked="" type="checkbox"/> ปกติ <input type="checkbox"/> ผิดปกติ	11.00 11.15	<input type="checkbox"/> ปกติ <input type="checkbox"/> ผิดปกติ		
23	<input type="checkbox"/> ปกติ <input type="checkbox"/> ผิดปกติ		<input checked="" type="checkbox"/> ปกติ <input type="checkbox"/> ผิดปกติ	11.00 11.15	<input type="checkbox"/> ปกติ <input type="checkbox"/> ผิดปกติ		
24	<input type="checkbox"/> ปกติ <input type="checkbox"/> ผิดปกติ		<input checked="" type="checkbox"/> ปกติ <input type="checkbox"/> ผิดปกติ	11.00 11.15	<input type="checkbox"/> ปกติ <input type="checkbox"/> ผิดปกติ		
25	<input type="checkbox"/> ปกติ <input type="checkbox"/> ผิดปกติ		<input checked="" type="checkbox"/> ปกติ <input type="checkbox"/> ผิดปกติ	11.00 11.15	<input type="checkbox"/> ปกติ <input type="checkbox"/> ผิดปกติ		
26	<input checked="" type="checkbox"/> ปกติ <input type="checkbox"/> ผิดปกติ	9.00 9.15	<input type="checkbox"/> ปกติ <input type="checkbox"/> ผิดปกติ		<input type="checkbox"/> ปกติ <input type="checkbox"/> ผิดปกติ		
27	<input checked="" type="checkbox"/> ปกติ <input type="checkbox"/> ผิดปกติ	9.00 9.15	<input type="checkbox"/> ปกติ <input type="checkbox"/> ผิดปกติ		<input type="checkbox"/> ปกติ <input type="checkbox"/> ผิดปกติ		
28	<input checked="" type="checkbox"/> ปกติ <input type="checkbox"/> ผิดปกติ	9.00 9.15	<input type="checkbox"/> ปกติ <input type="checkbox"/> ผิดปกติ		<input type="checkbox"/> ปกติ <input type="checkbox"/> ผิดปกติ		
29	<input checked="" type="checkbox"/> ปกติ <input type="checkbox"/> ผิดปกติ	9.00 9.15	<input type="checkbox"/> ปกติ <input type="checkbox"/> ผิดปกติ		<input type="checkbox"/> ปกติ <input type="checkbox"/> ผิดปกติ		
30	<input checked="" type="checkbox"/> ปกติ <input type="checkbox"/> ผิดปกติ	9.00 9.15	<input type="checkbox"/> ปกติ <input type="checkbox"/> ผิดปกติ		<input type="checkbox"/> ปกติ <input type="checkbox"/> ผิดปกติ		
31	<input checked="" type="checkbox"/> ปกติ <input type="checkbox"/> ผิดปกติ	9.00 9.15	<input type="checkbox"/> ปกติ <input type="checkbox"/> ผิดปกติ		<input type="checkbox"/> ปกติ <input type="checkbox"/> ผิดปกติ		

หมายเหตุ

1. หากพบการทำงานระบบทำงานผิดปกติให้แก้ไขเบื้องต้น ถ้าหากเป็นกรณีที่สามารถแก้ไขได้
2. หากแก้ไขแล้วระบบการทำงานยังผิดปกติอยู่ ให้แจ้งทาง หัวหน้าช่าง ให้ประสานงานเพื่อดำเนินการแก้ไขเร่งด่วน

		บันทึกการตรวจเช็คห้องเครื่องจักร ระบบ MDB - 1 หน่วยงาน AKD						ENG-VCN ประจำเดือน 9/2567
วันที่	กะเช้า (A)	เวลา ลายเซ็น	กะบ่าย (B)	เวลา ลายเซ็น	กะดึก (C)	เวลา ลายเซ็น	หมายเหตุ	
1	<input checked="" type="checkbox"/> ปกติ <input type="checkbox"/> ผิดปกติ	9.00 <i>ดก</i>	<input type="checkbox"/> ปกติ <input type="checkbox"/> ผิดปกติ		<input type="checkbox"/> ปกติ <input type="checkbox"/> ผิดปกติ			
2	<input type="checkbox"/> ปกติ <input type="checkbox"/> ผิดปกติ		<input checked="" type="checkbox"/> ปกติ <input type="checkbox"/> ผิดปกติ	10.00 <i>ดก</i>	<input type="checkbox"/> ปกติ <input type="checkbox"/> ผิดปกติ			
3	<input type="checkbox"/> ปกติ <input type="checkbox"/> ผิดปกติ		<input checked="" type="checkbox"/> ปกติ <input type="checkbox"/> ผิดปกติ	10.00 <i>ดก</i>	<input type="checkbox"/> ปกติ <input type="checkbox"/> ผิดปกติ			
4	<input type="checkbox"/> ปกติ <input type="checkbox"/> ผิดปกติ		<input checked="" type="checkbox"/> ปกติ <input type="checkbox"/> ผิดปกติ	10.00 <i>ดก</i>	<input type="checkbox"/> ปกติ <input type="checkbox"/> ผิดปกติ			
5	<input type="checkbox"/> ปกติ <input type="checkbox"/> ผิดปกติ		<input checked="" type="checkbox"/> ปกติ <input type="checkbox"/> ผิดปกติ	10.00 <i>ดก</i>	<input type="checkbox"/> ปกติ <input type="checkbox"/> ผิดปกติ			
6	<input type="checkbox"/> ปกติ <input type="checkbox"/> ผิดปกติ		<input checked="" type="checkbox"/> ปกติ <input type="checkbox"/> ผิดปกติ	10.00 <i>ดก</i>	<input type="checkbox"/> ปกติ <input type="checkbox"/> ผิดปกติ			
7	<input type="checkbox"/> ปกติ <input type="checkbox"/> ผิดปกติ		<input checked="" type="checkbox"/> ปกติ <input type="checkbox"/> ผิดปกติ	10.00 <i>ดก</i>	<input type="checkbox"/> ปกติ <input type="checkbox"/> ผิดปกติ			
8	<input type="checkbox"/> ปกติ <input type="checkbox"/> ผิดปกติ		<input checked="" type="checkbox"/> ปกติ <input type="checkbox"/> ผิดปกติ	10.00 <i>ดก</i>	<input type="checkbox"/> ปกติ <input type="checkbox"/> ผิดปกติ			
9	<input checked="" type="checkbox"/> ปกติ <input type="checkbox"/> ผิดปกติ	9.00 <i>ดก</i>	<input type="checkbox"/> ปกติ <input type="checkbox"/> ผิดปกติ		<input type="checkbox"/> ปกติ <input type="checkbox"/> ผิดปกติ			
10	<input checked="" type="checkbox"/> ปกติ <input type="checkbox"/> ผิดปกติ	9.00 <i>ดก</i>	<input type="checkbox"/> ปกติ <input type="checkbox"/> ผิดปกติ		<input type="checkbox"/> ปกติ <input type="checkbox"/> ผิดปกติ			
11	<input checked="" type="checkbox"/> ปกติ <input type="checkbox"/> ผิดปกติ	9.00 <i>ดก</i>	<input type="checkbox"/> ปกติ <input type="checkbox"/> ผิดปกติ		<input type="checkbox"/> ปกติ <input type="checkbox"/> ผิดปกติ			
12	<input checked="" type="checkbox"/> ปกติ <input type="checkbox"/> ผิดปกติ	9.00 <i>ดก</i>	<input type="checkbox"/> ปกติ <input type="checkbox"/> ผิดปกติ		<input type="checkbox"/> ปกติ <input type="checkbox"/> ผิดปกติ			
13	<input checked="" type="checkbox"/> ปกติ <input type="checkbox"/> ผิดปกติ	9.00 <i>ดก</i>	<input type="checkbox"/> ปกติ <input type="checkbox"/> ผิดปกติ		<input type="checkbox"/> ปกติ <input type="checkbox"/> ผิดปกติ			
14	<input checked="" type="checkbox"/> ปกติ <input type="checkbox"/> ผิดปกติ	9.00 <i>ดก</i>	<input type="checkbox"/> ปกติ <input type="checkbox"/> ผิดปกติ		<input type="checkbox"/> ปกติ <input type="checkbox"/> ผิดปกติ			
15	<input checked="" type="checkbox"/> ปกติ <input type="checkbox"/> ผิดปกติ	9.00 <i>ดก</i>	<input type="checkbox"/> ปกติ <input type="checkbox"/> ผิดปกติ		<input type="checkbox"/> ปกติ <input type="checkbox"/> ผิดปกติ			
16	<input type="checkbox"/> ปกติ <input type="checkbox"/> ผิดปกติ		<input checked="" type="checkbox"/> ปกติ <input type="checkbox"/> ผิดปกติ	11.00 <i>ดก</i>	<input type="checkbox"/> ปกติ <input type="checkbox"/> ผิดปกติ			
17	<input type="checkbox"/> ปกติ <input type="checkbox"/> ผิดปกติ		<input checked="" type="checkbox"/> ปกติ <input type="checkbox"/> ผิดปกติ	11.00 <i>ดก</i>	<input type="checkbox"/> ปกติ <input type="checkbox"/> ผิดปกติ			
18	<input type="checkbox"/> ปกติ <input type="checkbox"/> ผิดปกติ		<input checked="" type="checkbox"/> ปกติ <input type="checkbox"/> ผิดปกติ	11.00 <i>ดก</i>	<input type="checkbox"/> ปกติ <input type="checkbox"/> ผิดปกติ			
19	<input type="checkbox"/> ปกติ <input type="checkbox"/> ผิดปกติ		<input checked="" type="checkbox"/> ปกติ <input type="checkbox"/> ผิดปกติ	11.00 <i>ดก</i>	<input type="checkbox"/> ปกติ <input type="checkbox"/> ผิดปกติ			
20	<input type="checkbox"/> ปกติ <input type="checkbox"/> ผิดปกติ		<input checked="" type="checkbox"/> ปกติ <input type="checkbox"/> ผิดปกติ	11.00 <i>ดก</i>	<input type="checkbox"/> ปกติ <input type="checkbox"/> ผิดปกติ			
21	<input type="checkbox"/> ปกติ <input type="checkbox"/> ผิดปกติ		<input checked="" type="checkbox"/> ปกติ <input type="checkbox"/> ผิดปกติ	11.00 <i>ดก</i>	<input type="checkbox"/> ปกติ <input type="checkbox"/> ผิดปกติ			
22	<input type="checkbox"/> ปกติ <input type="checkbox"/> ผิดปกติ		<input checked="" type="checkbox"/> ปกติ <input type="checkbox"/> ผิดปกติ	11.00 <i>ดก</i>	<input type="checkbox"/> ปกติ <input type="checkbox"/> ผิดปกติ			
23	<input checked="" type="checkbox"/> ปกติ <input type="checkbox"/> ผิดปกติ	9.00 <i>ดก</i>	<input type="checkbox"/> ปกติ <input type="checkbox"/> ผิดปกติ		<input type="checkbox"/> ปกติ <input type="checkbox"/> ผิดปกติ			
24	<input checked="" type="checkbox"/> ปกติ <input type="checkbox"/> ผิดปกติ	9.00 <i>ดก</i>	<input type="checkbox"/> ปกติ <input type="checkbox"/> ผิดปกติ		<input type="checkbox"/> ปกติ <input type="checkbox"/> ผิดปกติ			
25	<input checked="" type="checkbox"/> ปกติ <input type="checkbox"/> ผิดปกติ	9.00 <i>ดก</i>	<input type="checkbox"/> ปกติ <input type="checkbox"/> ผิดปกติ		<input type="checkbox"/> ปกติ <input type="checkbox"/> ผิดปกติ			
26	<input checked="" type="checkbox"/> ปกติ <input type="checkbox"/> ผิดปกติ	9.00 <i>ดก</i>	<input type="checkbox"/> ปกติ <input type="checkbox"/> ผิดปกติ		<input type="checkbox"/> ปกติ <input type="checkbox"/> ผิดปกติ			
27	<input checked="" type="checkbox"/> ปกติ <input type="checkbox"/> ผิดปกติ	9.00 <i>ดก</i>	<input type="checkbox"/> ปกติ <input type="checkbox"/> ผิดปกติ		<input type="checkbox"/> ปกติ <input type="checkbox"/> ผิดปกติ			
28	<input checked="" type="checkbox"/> ปกติ <input type="checkbox"/> ผิดปกติ	9.00 <i>ดก</i>	<input type="checkbox"/> ปกติ <input type="checkbox"/> ผิดปกติ		<input type="checkbox"/> ปกติ <input type="checkbox"/> ผิดปกติ			
29	<input checked="" type="checkbox"/> ปกติ <input type="checkbox"/> ผิดปกติ	9.00 <i>ดก</i>	<input type="checkbox"/> ปกติ <input type="checkbox"/> ผิดปกติ		<input type="checkbox"/> ปกติ <input type="checkbox"/> ผิดปกติ			
30	<input type="checkbox"/> ปกติ <input type="checkbox"/> ผิดปกติ		<input checked="" type="checkbox"/> ปกติ <input type="checkbox"/> ผิดปกติ	9.00 <i>ดก</i>	<input type="checkbox"/> ปกติ <input type="checkbox"/> ผิดปกติ			
31	<input type="checkbox"/> ปกติ <input type="checkbox"/> ผิดปกติ		<input type="checkbox"/> ปกติ <input type="checkbox"/> ผิดปกติ		<input type="checkbox"/> ปกติ <input type="checkbox"/> ผิดปกติ			

หมายเหตุ

- หากพบการทำงานของระบบทำงานผิดปกติให้แก้ไขเบื้องต้น ถ้าหากเป็นกรณีที่สามารถแก้ไขได้
- หากแก้ไขแล้วระบบการทำงานยังผิดปกติอยู่ ให้แจ้งทาง หัวหน้าช่าง ให้ประสานงานเพื่อดำเนินการแก้ไขเร่งด่วน

		บันทึกการตรวจเช็คห้องเครื่องจักร ระบบ MDB - 2 หน่วยงาน AKD						ENG-VCM ประจำเดือน 9/2567
วันที่	ภาวะเข้า (A)	เวลา ภายหลัง	ภาวะเข้า (B)	เวลา ภายหลัง	ภาวะเข้า (C)	เวลา ภายหลัง	หมายเหตุ	
1	<input checked="" type="checkbox"/> ปกติ <input type="checkbox"/> ผิดปกติ	0.00 ว่าง	<input type="checkbox"/> ปกติ <input type="checkbox"/> ผิดปกติ		<input type="checkbox"/> ปกติ <input type="checkbox"/> ผิดปกติ			
2	<input type="checkbox"/> ปกติ <input type="checkbox"/> ผิดปกติ		<input checked="" type="checkbox"/> ปกติ <input type="checkbox"/> ผิดปกติ	11.00 ว่าง	<input type="checkbox"/> ปกติ <input type="checkbox"/> ผิดปกติ			
3	<input type="checkbox"/> ปกติ <input type="checkbox"/> ผิดปกติ		<input checked="" type="checkbox"/> ปกติ <input type="checkbox"/> ผิดปกติ	11.00 ว่าง	<input type="checkbox"/> ปกติ <input type="checkbox"/> ผิดปกติ			
4	<input type="checkbox"/> ปกติ <input type="checkbox"/> ผิดปกติ		<input checked="" type="checkbox"/> ปกติ <input type="checkbox"/> ผิดปกติ	11.00 ว่าง	<input type="checkbox"/> ปกติ <input type="checkbox"/> ผิดปกติ			
5	<input type="checkbox"/> ปกติ <input type="checkbox"/> ผิดปกติ		<input checked="" type="checkbox"/> ปกติ <input type="checkbox"/> ผิดปกติ	11.00 ว่าง	<input type="checkbox"/> ปกติ <input type="checkbox"/> ผิดปกติ			
6	<input type="checkbox"/> ปกติ <input type="checkbox"/> ผิดปกติ		<input checked="" type="checkbox"/> ปกติ <input type="checkbox"/> ผิดปกติ	11.00 ว่าง	<input type="checkbox"/> ปกติ <input type="checkbox"/> ผิดปกติ			
7	<input type="checkbox"/> ปกติ <input type="checkbox"/> ผิดปกติ		<input checked="" type="checkbox"/> ปกติ <input type="checkbox"/> ผิดปกติ	11.00 ว่าง	<input type="checkbox"/> ปกติ <input type="checkbox"/> ผิดปกติ			
8	<input type="checkbox"/> ปกติ <input type="checkbox"/> ผิดปกติ		<input checked="" type="checkbox"/> ปกติ <input type="checkbox"/> ผิดปกติ	11.00 ว่าง	<input type="checkbox"/> ปกติ <input type="checkbox"/> ผิดปกติ			
9	<input checked="" type="checkbox"/> ปกติ <input type="checkbox"/> ผิดปกติ	0.00 ว่าง	<input type="checkbox"/> ปกติ <input type="checkbox"/> ผิดปกติ		<input type="checkbox"/> ปกติ <input type="checkbox"/> ผิดปกติ			
10	<input checked="" type="checkbox"/> ปกติ <input type="checkbox"/> ผิดปกติ	0.00 ว่าง	<input type="checkbox"/> ปกติ <input type="checkbox"/> ผิดปกติ		<input type="checkbox"/> ปกติ <input type="checkbox"/> ผิดปกติ			
11	<input checked="" type="checkbox"/> ปกติ <input type="checkbox"/> ผิดปกติ	0.00 ว่าง	<input type="checkbox"/> ปกติ <input type="checkbox"/> ผิดปกติ		<input type="checkbox"/> ปกติ <input type="checkbox"/> ผิดปกติ			
12	<input checked="" type="checkbox"/> ปกติ <input type="checkbox"/> ผิดปกติ	0.00 ว่าง	<input type="checkbox"/> ปกติ <input type="checkbox"/> ผิดปกติ		<input type="checkbox"/> ปกติ <input type="checkbox"/> ผิดปกติ			
13	<input checked="" type="checkbox"/> ปกติ <input type="checkbox"/> ผิดปกติ	0.00 ว่าง	<input type="checkbox"/> ปกติ <input type="checkbox"/> ผิดปกติ		<input type="checkbox"/> ปกติ <input type="checkbox"/> ผิดปกติ			
14	<input checked="" type="checkbox"/> ปกติ <input type="checkbox"/> ผิดปกติ	0.00 ว่าง	<input type="checkbox"/> ปกติ <input type="checkbox"/> ผิดปกติ		<input type="checkbox"/> ปกติ <input type="checkbox"/> ผิดปกติ			
15	<input checked="" type="checkbox"/> ปกติ <input type="checkbox"/> ผิดปกติ	0.00 ว่าง	<input type="checkbox"/> ปกติ <input type="checkbox"/> ผิดปกติ		<input type="checkbox"/> ปกติ <input type="checkbox"/> ผิดปกติ			
16	<input type="checkbox"/> ปกติ <input type="checkbox"/> ผิดปกติ		<input checked="" type="checkbox"/> ปกติ <input type="checkbox"/> ผิดปกติ	11.00 ว่าง	<input type="checkbox"/> ปกติ <input type="checkbox"/> ผิดปกติ			
17	<input type="checkbox"/> ปกติ <input type="checkbox"/> ผิดปกติ		<input checked="" type="checkbox"/> ปกติ <input type="checkbox"/> ผิดปกติ	11.00 ว่าง	<input type="checkbox"/> ปกติ <input type="checkbox"/> ผิดปกติ			
18	<input type="checkbox"/> ปกติ <input type="checkbox"/> ผิดปกติ		<input checked="" type="checkbox"/> ปกติ <input type="checkbox"/> ผิดปกติ	11.00 ว่าง	<input type="checkbox"/> ปกติ <input type="checkbox"/> ผิดปกติ			
19	<input type="checkbox"/> ปกติ <input type="checkbox"/> ผิดปกติ		<input checked="" type="checkbox"/> ปกติ <input type="checkbox"/> ผิดปกติ	11.00 ว่าง	<input type="checkbox"/> ปกติ <input type="checkbox"/> ผิดปกติ			
20	<input type="checkbox"/> ปกติ <input type="checkbox"/> ผิดปกติ		<input checked="" type="checkbox"/> ปกติ <input type="checkbox"/> ผิดปกติ	11.00 ว่าง	<input type="checkbox"/> ปกติ <input type="checkbox"/> ผิดปกติ			
21	<input type="checkbox"/> ปกติ <input type="checkbox"/> ผิดปกติ		<input checked="" type="checkbox"/> ปกติ <input type="checkbox"/> ผิดปกติ	11.00 ว่าง	<input type="checkbox"/> ปกติ <input type="checkbox"/> ผิดปกติ			
22	<input type="checkbox"/> ปกติ <input type="checkbox"/> ผิดปกติ		<input checked="" type="checkbox"/> ปกติ <input type="checkbox"/> ผิดปกติ	11.00 ว่าง	<input type="checkbox"/> ปกติ <input type="checkbox"/> ผิดปกติ			
23	<input checked="" type="checkbox"/> ปกติ <input type="checkbox"/> ผิดปกติ	0.00 ว่าง	<input type="checkbox"/> ปกติ <input type="checkbox"/> ผิดปกติ		<input type="checkbox"/> ปกติ <input type="checkbox"/> ผิดปกติ			
24	<input checked="" type="checkbox"/> ปกติ <input type="checkbox"/> ผิดปกติ	0.00 ว่าง	<input type="checkbox"/> ปกติ <input type="checkbox"/> ผิดปกติ		<input type="checkbox"/> ปกติ <input type="checkbox"/> ผิดปกติ			
25	<input checked="" type="checkbox"/> ปกติ <input type="checkbox"/> ผิดปกติ	0.00 ว่าง	<input type="checkbox"/> ปกติ <input type="checkbox"/> ผิดปกติ		<input type="checkbox"/> ปกติ <input type="checkbox"/> ผิดปกติ			
26	<input checked="" type="checkbox"/> ปกติ <input type="checkbox"/> ผิดปกติ	0.00 ว่าง	<input type="checkbox"/> ปกติ <input type="checkbox"/> ผิดปกติ		<input type="checkbox"/> ปกติ <input type="checkbox"/> ผิดปกติ			
27	<input checked="" type="checkbox"/> ปกติ <input type="checkbox"/> ผิดปกติ	0.00 ว่าง	<input type="checkbox"/> ปกติ <input type="checkbox"/> ผิดปกติ		<input type="checkbox"/> ปกติ <input type="checkbox"/> ผิดปกติ			
28	<input checked="" type="checkbox"/> ปกติ <input type="checkbox"/> ผิดปกติ	0.00 ว่าง	<input type="checkbox"/> ปกติ <input type="checkbox"/> ผิดปกติ		<input type="checkbox"/> ปกติ <input type="checkbox"/> ผิดปกติ			
29	<input checked="" type="checkbox"/> ปกติ <input type="checkbox"/> ผิดปกติ	0.00 ว่าง	<input type="checkbox"/> ปกติ <input type="checkbox"/> ผิดปกติ		<input type="checkbox"/> ปกติ <input type="checkbox"/> ผิดปกติ			
30	<input type="checkbox"/> ปกติ <input type="checkbox"/> ผิดปกติ		<input checked="" type="checkbox"/> ปกติ <input type="checkbox"/> ผิดปกติ	11.00 ว่าง	<input type="checkbox"/> ปกติ <input type="checkbox"/> ผิดปกติ			
31	<input type="checkbox"/> ปกติ <input type="checkbox"/> ผิดปกติ		<input type="checkbox"/> ปกติ <input type="checkbox"/> ผิดปกติ		<input type="checkbox"/> ปกติ <input type="checkbox"/> ผิดปกติ			

หมายเหตุ

- หากพบการทำงานจากระบบทำงานผิดปกติให้แก้ไขเบื้องต้น ถ้าหากเป็นกรณีที่สามารถแก้ไขได้
- หากแก้ไขแล้วระบบการทำงานยังผิดปกติอยู่ ให้แจ้งทาง หัวหน้าช่าง ให้ประสานงานเพื่อดำเนินการแก้ไขเร่งด่วน

			บันทึกการตรวจเช็คห้องเครื่องจักร ระบบ MDB - 1 หน่วยงาน AKD						ENG-VCM ประจำเดือน 10/2567	
วันที่	กะเช้า (A)		เวลา	กะบ่าย (B)		เวลา	กะดึก (C)		เวลา	หมายเหตุ
			ลายเซ็น			ลายเซ็น			ลายเซ็น	
1	<input type="checkbox"/> ปกติ	<input type="radio"/> ผิดปกติ		<input checked="" type="checkbox"/> ปกติ	<input type="radio"/> ผิดปกติ	๗.๐๐	<input type="checkbox"/> ปกติ	<input type="radio"/> ผิดปกติ		
2	<input type="checkbox"/> ปกติ	<input type="radio"/> ผิดปกติ		<input checked="" type="checkbox"/> ปกติ	<input type="radio"/> ผิดปกติ	๗.๐๐	<input type="checkbox"/> ปกติ	<input type="radio"/> ผิดปกติ		
3	<input type="checkbox"/> ปกติ	<input type="radio"/> ผิดปกติ		<input checked="" type="checkbox"/> ปกติ	<input type="radio"/> ผิดปกติ	๗.๐๐	<input type="checkbox"/> ปกติ	<input type="radio"/> ผิดปกติ		
4	<input type="checkbox"/> ปกติ	<input type="radio"/> ผิดปกติ		<input checked="" type="checkbox"/> ปกติ	<input type="radio"/> ผิดปกติ	๗.๐๐	<input type="checkbox"/> ปกติ	<input type="radio"/> ผิดปกติ		
5	<input type="checkbox"/> ปกติ	<input type="radio"/> ผิดปกติ		<input checked="" type="checkbox"/> ปกติ	<input type="radio"/> ผิดปกติ	๗.๐๐	<input type="checkbox"/> ปกติ	<input type="radio"/> ผิดปกติ		
6	<input type="checkbox"/> ปกติ	<input type="radio"/> ผิดปกติ		<input checked="" type="checkbox"/> ปกติ	<input type="radio"/> ผิดปกติ	๗.๐๐	<input type="checkbox"/> ปกติ	<input type="radio"/> ผิดปกติ		
7	<input checked="" type="checkbox"/> ปกติ	<input type="radio"/> ผิดปกติ	๙.๐๐	<input type="checkbox"/> ปกติ	<input type="radio"/> ผิดปกติ		<input type="checkbox"/> ปกติ	<input type="radio"/> ผิดปกติ		
8	<input checked="" type="checkbox"/> ปกติ	<input type="radio"/> ผิดปกติ	๙.๐๐	<input type="checkbox"/> ปกติ	<input type="radio"/> ผิดปกติ		<input type="checkbox"/> ปกติ	<input type="radio"/> ผิดปกติ		
9	<input checked="" type="checkbox"/> ปกติ	<input type="radio"/> ผิดปกติ	๙.๐๐	<input type="checkbox"/> ปกติ	<input type="radio"/> ผิดปกติ		<input type="checkbox"/> ปกติ	<input type="radio"/> ผิดปกติ		
10	<input checked="" type="checkbox"/> ปกติ	<input type="radio"/> ผิดปกติ	๙.๐๐	<input type="checkbox"/> ปกติ	<input type="radio"/> ผิดปกติ		<input type="checkbox"/> ปกติ	<input type="radio"/> ผิดปกติ		
11	<input checked="" type="checkbox"/> ปกติ	<input type="radio"/> ผิดปกติ	๙.๐๐	<input type="checkbox"/> ปกติ	<input type="radio"/> ผิดปกติ		<input type="checkbox"/> ปกติ	<input type="radio"/> ผิดปกติ		
12	<input checked="" type="checkbox"/> ปกติ	<input type="radio"/> ผิดปกติ	๙.๐๐	<input type="checkbox"/> ปกติ	<input type="radio"/> ผิดปกติ		<input type="checkbox"/> ปกติ	<input type="radio"/> ผิดปกติ		
13	<input checked="" type="checkbox"/> ปกติ	<input type="radio"/> ผิดปกติ	๙.๐๐	<input type="checkbox"/> ปกติ	<input type="radio"/> ผิดปกติ		<input type="checkbox"/> ปกติ	<input type="radio"/> ผิดปกติ		
14	<input type="checkbox"/> ปกติ	<input type="radio"/> ผิดปกติ		<input checked="" type="checkbox"/> ปกติ	<input type="radio"/> ผิดปกติ	๗.๐๐	<input type="checkbox"/> ปกติ	<input type="radio"/> ผิดปกติ		
15	<input type="checkbox"/> ปกติ	<input type="radio"/> ผิดปกติ		<input checked="" type="checkbox"/> ปกติ	<input type="radio"/> ผิดปกติ	๗.๐๐	<input type="checkbox"/> ปกติ	<input type="radio"/> ผิดปกติ		
16	<input type="checkbox"/> ปกติ	<input type="radio"/> ผิดปกติ		<input checked="" type="checkbox"/> ปกติ	<input type="radio"/> ผิดปกติ	๗.๐๐	<input type="checkbox"/> ปกติ	<input type="radio"/> ผิดปกติ		
17	<input type="checkbox"/> ปกติ	<input type="radio"/> ผิดปกติ		<input checked="" type="checkbox"/> ปกติ	<input type="radio"/> ผิดปกติ	๗.๐๐	<input type="checkbox"/> ปกติ	<input type="radio"/> ผิดปกติ		
18	<input type="checkbox"/> ปกติ	<input type="radio"/> ผิดปกติ		<input checked="" type="checkbox"/> ปกติ	<input type="radio"/> ผิดปกติ	๗.๐๐	<input type="checkbox"/> ปกติ	<input type="radio"/> ผิดปกติ		
19	<input type="checkbox"/> ปกติ	<input type="radio"/> ผิดปกติ		<input checked="" type="checkbox"/> ปกติ	<input type="radio"/> ผิดปกติ	๗.๐๐	<input type="checkbox"/> ปกติ	<input type="radio"/> ผิดปกติ		
20	<input type="checkbox"/> ปกติ	<input type="radio"/> ผิดปกติ		<input checked="" type="checkbox"/> ปกติ	<input type="radio"/> ผิดปกติ	๗.๐๐	<input type="checkbox"/> ปกติ	<input type="radio"/> ผิดปกติ		
21	<input checked="" type="checkbox"/> ปกติ	<input type="radio"/> ผิดปกติ	๙.๐๐	<input type="checkbox"/> ปกติ	<input type="radio"/> ผิดปกติ		<input type="checkbox"/> ปกติ	<input type="radio"/> ผิดปกติ		
22	<input checked="" type="checkbox"/> ปกติ	<input type="radio"/> ผิดปกติ	๙.๐๐	<input type="checkbox"/> ปกติ	<input type="radio"/> ผิดปกติ		<input type="checkbox"/> ปกติ	<input type="radio"/> ผิดปกติ		
23	<input checked="" type="checkbox"/> ปกติ	<input type="radio"/> ผิดปกติ	๙.๐๐	<input type="checkbox"/> ปกติ	<input type="radio"/> ผิดปกติ		<input type="checkbox"/> ปกติ	<input type="radio"/> ผิดปกติ		
24	<input checked="" type="checkbox"/> ปกติ	<input type="radio"/> ผิดปกติ	๙.๐๐	<input type="checkbox"/> ปกติ	<input type="radio"/> ผิดปกติ		<input type="checkbox"/> ปกติ	<input type="radio"/> ผิดปกติ		
25	<input checked="" type="checkbox"/> ปกติ	<input type="radio"/> ผิดปกติ	๙.๐๐	<input type="checkbox"/> ปกติ	<input type="radio"/> ผิดปกติ		<input type="checkbox"/> ปกติ	<input type="radio"/> ผิดปกติ		
26	<input checked="" type="checkbox"/> ปกติ	<input type="radio"/> ผิดปกติ	๙.๐๐	<input type="checkbox"/> ปกติ	<input type="radio"/> ผิดปกติ		<input type="checkbox"/> ปกติ	<input type="radio"/> ผิดปกติ		
27	<input checked="" type="checkbox"/> ปกติ	<input type="radio"/> ผิดปกติ	๙.๐๐	<input type="checkbox"/> ปกติ	<input type="radio"/> ผิดปกติ		<input type="checkbox"/> ปกติ	<input type="radio"/> ผิดปกติ		
28	<input type="checkbox"/> ปกติ	<input type="radio"/> ผิดปกติ		<input checked="" type="checkbox"/> ปกติ	<input type="radio"/> ผิดปกติ	๗.๐๐	<input type="checkbox"/> ปกติ	<input type="radio"/> ผิดปกติ		
29	<input type="checkbox"/> ปกติ	<input type="radio"/> ผิดปกติ		<input checked="" type="checkbox"/> ปกติ	<input type="radio"/> ผิดปกติ	๗.๐๐	<input type="checkbox"/> ปกติ	<input type="radio"/> ผิดปกติ		
30	<input type="checkbox"/> ปกติ	<input type="radio"/> ผิดปกติ		<input checked="" type="checkbox"/> ปกติ	<input type="radio"/> ผิดปกติ	๗.๐๐	<input type="checkbox"/> ปกติ	<input type="radio"/> ผิดปกติ		
31	<input type="checkbox"/> ปกติ	<input type="radio"/> ผิดปกติ		<input checked="" type="checkbox"/> ปกติ	<input type="radio"/> ผิดปกติ	๗.๐๐	<input type="checkbox"/> ปกติ	<input type="radio"/> ผิดปกติ		

หมายเหตุ

- หากพบการทำงานผิดปกติของระบบทำงานผิดปกติให้แก้ไขเบื้องต้น ถ้าหากเป็นกรณีที่สามารถแก้ไขได้
- หากแก้ไขแล้วระบบการทำงานยังผิดปกติอยู่ ให้แจ้งทาง หัวหน้าช่าง ให้ประสานงานเพื่อดำเนินการแก้ไขเร่งด่วน

			บันทึกการตรวจเช็คห้องเครื่องจักร ระบบ MDB - 2						ENG-VCN	
			หน่วยงาน AKD						ประจำเดือน 10/2567	
วันที่	กะเช้า		เวลา	กะบ่าย		เวลา	กะดึก		เวลา	หมายเหตุ
	(A)		ลายเซ็น	(B)		ลายเซ็น	(C)		ลายเซ็น	
1	<input type="checkbox"/> ปกติ	<input type="radio"/> ผิดปกติ		<input checked="" type="checkbox"/> ปกติ	<input type="radio"/> ผิดปกติ	11.00	<input type="checkbox"/> ปกติ	<input type="radio"/> ผิดปกติ		
2	<input type="checkbox"/> ปกติ	<input type="radio"/> ผิดปกติ		<input checked="" type="checkbox"/> ปกติ	<input type="radio"/> ผิดปกติ	11.00	<input type="checkbox"/> ปกติ	<input type="radio"/> ผิดปกติ		
3	<input type="checkbox"/> ปกติ	<input type="radio"/> ผิดปกติ		<input checked="" type="checkbox"/> ปกติ	<input type="radio"/> ผิดปกติ	11.00	<input type="checkbox"/> ปกติ	<input type="radio"/> ผิดปกติ		
4	<input type="checkbox"/> ปกติ	<input type="radio"/> ผิดปกติ		<input checked="" type="checkbox"/> ปกติ	<input type="radio"/> ผิดปกติ	11.00	<input type="checkbox"/> ปกติ	<input type="radio"/> ผิดปกติ		
5	<input type="checkbox"/> ปกติ	<input type="radio"/> ผิดปกติ		<input checked="" type="checkbox"/> ปกติ	<input type="radio"/> ผิดปกติ	11.00	<input type="checkbox"/> ปกติ	<input type="radio"/> ผิดปกติ		
6	<input type="checkbox"/> ปกติ	<input type="radio"/> ผิดปกติ		<input checked="" type="checkbox"/> ปกติ	<input type="radio"/> ผิดปกติ	11.00	<input type="checkbox"/> ปกติ	<input type="radio"/> ผิดปกติ		
7	<input checked="" type="checkbox"/> ปกติ	<input type="radio"/> ผิดปกติ	9.00	<input type="checkbox"/> ปกติ	<input type="radio"/> ผิดปกติ		<input type="checkbox"/> ปกติ	<input type="radio"/> ผิดปกติ		
8	<input checked="" type="checkbox"/> ปกติ	<input type="radio"/> ผิดปกติ	9.00	<input type="checkbox"/> ปกติ	<input type="radio"/> ผิดปกติ		<input type="checkbox"/> ปกติ	<input type="radio"/> ผิดปกติ		
9	<input checked="" type="checkbox"/> ปกติ	<input type="radio"/> ผิดปกติ	9.00	<input type="checkbox"/> ปกติ	<input type="radio"/> ผิดปกติ		<input type="checkbox"/> ปกติ	<input type="radio"/> ผิดปกติ		
10	<input checked="" type="checkbox"/> ปกติ	<input type="radio"/> ผิดปกติ	9.00	<input type="checkbox"/> ปกติ	<input type="radio"/> ผิดปกติ		<input type="checkbox"/> ปกติ	<input type="radio"/> ผิดปกติ		
11	<input checked="" type="checkbox"/> ปกติ	<input type="radio"/> ผิดปกติ	9.00	<input type="checkbox"/> ปกติ	<input type="radio"/> ผิดปกติ		<input type="checkbox"/> ปกติ	<input type="radio"/> ผิดปกติ		
12	<input checked="" type="checkbox"/> ปกติ	<input type="radio"/> ผิดปกติ	9.00	<input type="checkbox"/> ปกติ	<input type="radio"/> ผิดปกติ		<input type="checkbox"/> ปกติ	<input type="radio"/> ผิดปกติ		
13	<input checked="" type="checkbox"/> ปกติ	<input type="radio"/> ผิดปกติ	9.00	<input type="checkbox"/> ปกติ	<input type="radio"/> ผิดปกติ		<input type="checkbox"/> ปกติ	<input type="radio"/> ผิดปกติ		
14	<input type="checkbox"/> ปกติ	<input type="radio"/> ผิดปกติ		<input checked="" type="checkbox"/> ปกติ	<input type="radio"/> ผิดปกติ	11.00	<input type="checkbox"/> ปกติ	<input type="radio"/> ผิดปกติ		
15	<input type="checkbox"/> ปกติ	<input type="radio"/> ผิดปกติ		<input checked="" type="checkbox"/> ปกติ	<input type="radio"/> ผิดปกติ	11.00	<input type="checkbox"/> ปกติ	<input type="radio"/> ผิดปกติ		
16	<input type="checkbox"/> ปกติ	<input type="radio"/> ผิดปกติ		<input checked="" type="checkbox"/> ปกติ	<input type="radio"/> ผิดปกติ	11.00	<input type="checkbox"/> ปกติ	<input type="radio"/> ผิดปกติ		
17	<input type="checkbox"/> ปกติ	<input type="radio"/> ผิดปกติ		<input checked="" type="checkbox"/> ปกติ	<input type="radio"/> ผิดปกติ	11.00	<input type="checkbox"/> ปกติ	<input type="radio"/> ผิดปกติ		
18	<input type="checkbox"/> ปกติ	<input type="radio"/> ผิดปกติ		<input checked="" type="checkbox"/> ปกติ	<input type="radio"/> ผิดปกติ	11.00	<input type="checkbox"/> ปกติ	<input type="radio"/> ผิดปกติ		
19	<input type="checkbox"/> ปกติ	<input type="radio"/> ผิดปกติ		<input checked="" type="checkbox"/> ปกติ	<input type="radio"/> ผิดปกติ	11.00	<input type="checkbox"/> ปกติ	<input type="radio"/> ผิดปกติ		
20	<input type="checkbox"/> ปกติ	<input type="radio"/> ผิดปกติ		<input checked="" type="checkbox"/> ปกติ	<input type="radio"/> ผิดปกติ	11.00	<input type="checkbox"/> ปกติ	<input type="radio"/> ผิดปกติ		
21	<input checked="" type="checkbox"/> ปกติ	<input type="radio"/> ผิดปกติ	9.00	<input type="checkbox"/> ปกติ	<input type="radio"/> ผิดปกติ		<input type="checkbox"/> ปกติ	<input type="radio"/> ผิดปกติ		
22	<input checked="" type="checkbox"/> ปกติ	<input type="radio"/> ผิดปกติ	9.00	<input type="checkbox"/> ปกติ	<input type="radio"/> ผิดปกติ		<input type="checkbox"/> ปกติ	<input type="radio"/> ผิดปกติ		
23	<input checked="" type="checkbox"/> ปกติ	<input type="radio"/> ผิดปกติ	9.00	<input type="checkbox"/> ปกติ	<input type="radio"/> ผิดปกติ		<input type="checkbox"/> ปกติ	<input type="radio"/> ผิดปกติ		
24	<input checked="" type="checkbox"/> ปกติ	<input type="radio"/> ผิดปกติ	9.00	<input type="checkbox"/> ปกติ	<input type="radio"/> ผิดปกติ		<input type="checkbox"/> ปกติ	<input type="radio"/> ผิดปกติ		
25	<input checked="" type="checkbox"/> ปกติ	<input type="radio"/> ผิดปกติ	9.00	<input type="checkbox"/> ปกติ	<input type="radio"/> ผิดปกติ		<input type="checkbox"/> ปกติ	<input type="radio"/> ผิดปกติ		
26	<input checked="" type="checkbox"/> ปกติ	<input type="radio"/> ผิดปกติ	9.00	<input type="checkbox"/> ปกติ	<input type="radio"/> ผิดปกติ		<input type="checkbox"/> ปกติ	<input type="radio"/> ผิดปกติ		
27	<input checked="" type="checkbox"/> ปกติ	<input type="radio"/> ผิดปกติ	9.00	<input type="checkbox"/> ปกติ	<input type="radio"/> ผิดปกติ		<input type="checkbox"/> ปกติ	<input type="radio"/> ผิดปกติ		
28	<input type="checkbox"/> ปกติ	<input type="radio"/> ผิดปกติ		<input checked="" type="checkbox"/> ปกติ	<input type="radio"/> ผิดปกติ	11.00	<input type="checkbox"/> ปกติ	<input type="radio"/> ผิดปกติ		
29	<input type="checkbox"/> ปกติ	<input type="radio"/> ผิดปกติ		<input checked="" type="checkbox"/> ปกติ	<input type="radio"/> ผิดปกติ	11.00	<input type="checkbox"/> ปกติ	<input type="radio"/> ผิดปกติ		
30	<input type="checkbox"/> ปกติ	<input type="radio"/> ผิดปกติ		<input checked="" type="checkbox"/> ปกติ	<input type="radio"/> ผิดปกติ	11.00	<input type="checkbox"/> ปกติ	<input type="radio"/> ผิดปกติ		
31	<input type="checkbox"/> ปกติ	<input type="radio"/> ผิดปกติ		<input checked="" type="checkbox"/> ปกติ	<input type="radio"/> ผิดปกติ	11.00	<input type="checkbox"/> ปกติ	<input type="radio"/> ผิดปกติ		

หมายเหตุ

- หากพบการทำงานของระบบทำงานผิดปกติให้แก้ไขเบื้องต้น ถ้าหากเป็นกรณีที่สามารถแก้ไขได้
- หากแก้ไขแล้วระบบการทำงานยังผิดปกติอยู่ ให้แจ้งทาง หัวหน้าช่าง ให้ประสานงานเพื่อดำเนินการแก้ไขเร่งด่วน

VilleCon		บันทึกการตรวจเช็คห้องเครื่องจักร ระบบ MDB - 1						ENG-VCM
		หน่วยงาน AKD						ประจำเดือน 11/2567
วันที่	กะเช้า (A)	เวลา ลายเซ็น	กะบ่าย (B)	เวลา ลายเซ็น	กะลึก (C)	เวลา ลายเซ็น	หมายเหตุ	
1	<input type="checkbox"/> ปกติ <input type="radio"/> ผิดปกติ		<input checked="" type="checkbox"/> ปกติ <input type="radio"/> ผิดปกติ	11.00 9.15	<input type="checkbox"/> ปกติ <input type="radio"/> ผิดปกติ			
2	<input type="checkbox"/> ปกติ <input type="radio"/> ผิดปกติ		<input checked="" type="checkbox"/> ปกติ <input type="radio"/> ผิดปกติ	11.06 9.15	<input type="checkbox"/> ปกติ <input type="radio"/> ผิดปกติ			
3	<input type="checkbox"/> ปกติ <input type="radio"/> ผิดปกติ		<input checked="" type="checkbox"/> ปกติ <input type="radio"/> ผิดปกติ	11.00 9.15	<input type="checkbox"/> ปกติ <input type="radio"/> ผิดปกติ			
4	<input checked="" type="checkbox"/> ปกติ <input type="radio"/> ผิดปกติ	9.00 9.15	<input type="checkbox"/> ปกติ <input type="radio"/> ผิดปกติ		<input type="checkbox"/> ปกติ <input type="radio"/> ผิดปกติ			
5	<input checked="" type="checkbox"/> ปกติ <input type="radio"/> ผิดปกติ	9.00 9.15	<input type="checkbox"/> ปกติ <input type="radio"/> ผิดปกติ		<input type="checkbox"/> ปกติ <input type="radio"/> ผิดปกติ			
6	<input checked="" type="checkbox"/> ปกติ <input type="radio"/> ผิดปกติ	9.00 9.15	<input type="checkbox"/> ปกติ <input type="radio"/> ผิดปกติ		<input type="checkbox"/> ปกติ <input type="radio"/> ผิดปกติ			
7	<input checked="" type="checkbox"/> ปกติ <input type="radio"/> ผิดปกติ	9.00 9.15	<input type="checkbox"/> ปกติ <input type="radio"/> ผิดปกติ		<input type="checkbox"/> ปกติ <input type="radio"/> ผิดปกติ			
8	<input checked="" type="checkbox"/> ปกติ <input type="radio"/> ผิดปกติ	9.00 9.15	<input type="checkbox"/> ปกติ <input type="radio"/> ผิดปกติ		<input type="checkbox"/> ปกติ <input type="radio"/> ผิดปกติ			
9	<input checked="" type="checkbox"/> ปกติ <input type="radio"/> ผิดปกติ	9.00 9.15	<input type="checkbox"/> ปกติ <input type="radio"/> ผิดปกติ		<input type="checkbox"/> ปกติ <input type="radio"/> ผิดปกติ			
10	<input checked="" type="checkbox"/> ปกติ <input type="radio"/> ผิดปกติ	9.00 9.15	<input type="checkbox"/> ปกติ <input type="radio"/> ผิดปกติ		<input type="checkbox"/> ปกติ <input type="radio"/> ผิดปกติ			
11	<input type="checkbox"/> ปกติ <input type="radio"/> ผิดปกติ		<input checked="" type="checkbox"/> ปกติ <input type="radio"/> ผิดปกติ	11.00 9.15	<input type="checkbox"/> ปกติ <input type="radio"/> ผิดปกติ			
12	<input type="checkbox"/> ปกติ <input type="radio"/> ผิดปกติ		<input checked="" type="checkbox"/> ปกติ <input type="radio"/> ผิดปกติ	11.00 9.15	<input type="checkbox"/> ปกติ <input type="radio"/> ผิดปกติ			
13	<input type="checkbox"/> ปกติ <input type="radio"/> ผิดปกติ		<input checked="" type="checkbox"/> ปกติ <input type="radio"/> ผิดปกติ	11.00 9.15	<input type="checkbox"/> ปกติ <input type="radio"/> ผิดปกติ			
14	<input type="checkbox"/> ปกติ <input type="radio"/> ผิดปกติ		<input type="checkbox"/> ปกติ <input type="radio"/> ผิดปกติ	11.00 9.15	<input type="checkbox"/> ปกติ <input type="radio"/> ผิดปกติ			
15	<input type="checkbox"/> ปกติ <input type="radio"/> ผิดปกติ		<input checked="" type="checkbox"/> ปกติ <input type="radio"/> ผิดปกติ	11.00 9.15	<input type="checkbox"/> ปกติ <input type="radio"/> ผิดปกติ			
16	<input type="checkbox"/> ปกติ <input type="radio"/> ผิดปกติ		<input checked="" type="checkbox"/> ปกติ <input type="radio"/> ผิดปกติ	11.00 9.15	<input type="checkbox"/> ปกติ <input type="radio"/> ผิดปกติ			
17	<input type="checkbox"/> ปกติ <input type="radio"/> ผิดปกติ		<input checked="" type="checkbox"/> ปกติ <input type="radio"/> ผิดปกติ	11.00 9.15	<input type="checkbox"/> ปกติ <input type="radio"/> ผิดปกติ			
18	<input checked="" type="checkbox"/> ปกติ <input type="radio"/> ผิดปกติ	9.00 9.15	<input type="checkbox"/> ปกติ <input type="radio"/> ผิดปกติ		<input type="checkbox"/> ปกติ <input type="radio"/> ผิดปกติ			
19	<input checked="" type="checkbox"/> ปกติ <input type="radio"/> ผิดปกติ	9.00 9.15	<input type="checkbox"/> ปกติ <input type="radio"/> ผิดปกติ		<input type="checkbox"/> ปกติ <input type="radio"/> ผิดปกติ			
20	<input checked="" type="checkbox"/> ปกติ <input type="radio"/> ผิดปกติ	9.00 9.15	<input type="checkbox"/> ปกติ <input type="radio"/> ผิดปกติ		<input type="checkbox"/> ปกติ <input type="radio"/> ผิดปกติ			
21	<input checked="" type="checkbox"/> ปกติ <input type="radio"/> ผิดปกติ	9.00 9.15	<input type="checkbox"/> ปกติ <input type="radio"/> ผิดปกติ		<input type="checkbox"/> ปกติ <input type="radio"/> ผิดปกติ			
22	<input checked="" type="checkbox"/> ปกติ <input type="radio"/> ผิดปกติ	9.00 9.15	<input type="checkbox"/> ปกติ <input type="radio"/> ผิดปกติ		<input type="checkbox"/> ปกติ <input type="radio"/> ผิดปกติ			
23	<input checked="" type="checkbox"/> ปกติ <input type="radio"/> ผิดปกติ	9.00 9.15	<input type="checkbox"/> ปกติ <input type="radio"/> ผิดปกติ		<input type="checkbox"/> ปกติ <input type="radio"/> ผิดปกติ			
24	<input checked="" type="checkbox"/> ปกติ <input type="radio"/> ผิดปกติ	9.00 9.15	<input type="checkbox"/> ปกติ <input type="radio"/> ผิดปกติ		<input type="checkbox"/> ปกติ <input type="radio"/> ผิดปกติ			
25	<input type="checkbox"/> ปกติ <input type="radio"/> ผิดปกติ		<input checked="" type="checkbox"/> ปกติ <input type="radio"/> ผิดปกติ	11.00 9.15	<input type="checkbox"/> ปกติ <input type="radio"/> ผิดปกติ			
26	<input type="checkbox"/> ปกติ <input type="radio"/> ผิดปกติ		<input checked="" type="checkbox"/> ปกติ <input type="radio"/> ผิดปกติ	11.00 9.15	<input type="checkbox"/> ปกติ <input type="radio"/> ผิดปกติ			
27	<input type="checkbox"/> ปกติ <input type="radio"/> ผิดปกติ		<input checked="" type="checkbox"/> ปกติ <input type="radio"/> ผิดปกติ	11.00 9.15	<input type="checkbox"/> ปกติ <input type="radio"/> ผิดปกติ			
28	<input type="checkbox"/> ปกติ <input type="radio"/> ผิดปกติ		<input checked="" type="checkbox"/> ปกติ <input type="radio"/> ผิดปกติ	11.00 9.15	<input type="checkbox"/> ปกติ <input type="radio"/> ผิดปกติ			
29	<input type="checkbox"/> ปกติ <input type="radio"/> ผิดปกติ		<input checked="" type="checkbox"/> ปกติ <input type="radio"/> ผิดปกติ	11.00 9.15	<input type="checkbox"/> ปกติ <input type="radio"/> ผิดปกติ			
30	<input type="checkbox"/> ปกติ <input type="radio"/> ผิดปกติ		<input checked="" type="checkbox"/> ปกติ <input type="radio"/> ผิดปกติ	11.00 9.15	<input type="checkbox"/> ปกติ <input type="radio"/> ผิดปกติ			
31	<input type="checkbox"/> ปกติ <input type="radio"/> ผิดปกติ		<input type="checkbox"/> ปกติ <input type="radio"/> ผิดปกติ		<input type="checkbox"/> ปกติ <input type="radio"/> ผิดปกติ			

หมายเหตุ

1. หากพบการทำงานของระบบทำงานผิดปกติให้แก้ไขเบื้องต้น ถ้าหากเป็นกรณีที่สามารถแก้ไขได้
2. หากแก้ไขแล้วระบบการทำงานยังผิดปกติอยู่ ให้แจ้งทาง หัวหน้าช่าง ให้ประสานงานเพื่อดำเนินการแก้ไขเร่งด่วน

			บันทึกการตรวจเช็คห้องเครื่องจักร ระบบ MDB - 2 หน่วยงาน AKD						ENG-VCM ประจำเดือน 11/2567	
วันที่	กะเช้า (A)		เวลา	กะบ่าย (B)		เวลา	กะดึก (C)		เวลา	หมายเหตุ
	<input type="checkbox"/> ปกติ	<input type="radio"/> ผิดปกติ	ลายเซ็น	<input type="checkbox"/> ปกติ	<input type="radio"/> ผิดปกติ	ลายเซ็น	<input type="checkbox"/> ปกติ	<input type="radio"/> ผิดปกติ	ลายเซ็น	
1	<input type="checkbox"/>	<input type="radio"/>		<input checked="" type="checkbox"/>	<input type="radio"/>	11.00 อกบ	<input type="checkbox"/>	<input type="radio"/>		
2	<input type="checkbox"/>	<input type="radio"/>		<input checked="" type="checkbox"/>	<input type="radio"/>	11.00 อกบ	<input type="checkbox"/>	<input type="radio"/>		
3	<input type="checkbox"/>	<input type="radio"/>		<input checked="" type="checkbox"/>	<input type="radio"/>	11.00 อกบ	<input type="checkbox"/>	<input type="radio"/>		
4	<input checked="" type="checkbox"/>	<input type="radio"/>	9.00 อกบ	<input type="checkbox"/>	<input type="radio"/>		<input type="checkbox"/>	<input type="radio"/>		
5	<input checked="" type="checkbox"/>	<input type="radio"/>	9.00 อกบ	<input type="checkbox"/>	<input type="radio"/>		<input type="checkbox"/>	<input type="radio"/>		
6	<input checked="" type="checkbox"/>	<input type="radio"/>	9.00 อกบ	<input type="checkbox"/>	<input type="radio"/>		<input type="checkbox"/>	<input type="radio"/>		
7	<input checked="" type="checkbox"/>	<input type="radio"/>	9.00 อกบ	<input type="checkbox"/>	<input type="radio"/>		<input type="checkbox"/>	<input type="radio"/>		
8	<input checked="" type="checkbox"/>	<input type="radio"/>	9.00 อกบ	<input type="checkbox"/>	<input type="radio"/>		<input type="checkbox"/>	<input type="radio"/>		
9	<input checked="" type="checkbox"/>	<input type="radio"/>	9.00 อกบ	<input type="checkbox"/>	<input type="radio"/>		<input type="checkbox"/>	<input type="radio"/>		
10	<input checked="" type="checkbox"/>	<input type="radio"/>	9.00 อกบ	<input type="checkbox"/>	<input type="radio"/>		<input type="checkbox"/>	<input type="radio"/>		
11	<input type="checkbox"/>	<input type="radio"/>		<input checked="" type="checkbox"/>	<input type="radio"/>	11.00 อกบ	<input type="checkbox"/>	<input type="radio"/>		
12	<input type="checkbox"/>	<input type="radio"/>		<input checked="" type="checkbox"/>	<input type="radio"/>	11.00 อกบ	<input type="checkbox"/>	<input type="radio"/>		
13	<input type="checkbox"/>	<input type="radio"/>		<input checked="" type="checkbox"/>	<input type="radio"/>	11.00 อกบ	<input type="checkbox"/>	<input type="radio"/>		
14	<input type="checkbox"/>	<input type="radio"/>		<input checked="" type="checkbox"/>	<input type="radio"/>	11.00 อกบ	<input type="checkbox"/>	<input type="radio"/>		
15	<input type="checkbox"/>	<input type="radio"/>		<input checked="" type="checkbox"/>	<input type="radio"/>	11.00 อกบ	<input type="checkbox"/>	<input type="radio"/>		
16	<input type="checkbox"/>	<input type="radio"/>		<input checked="" type="checkbox"/>	<input type="radio"/>	11.00 อกบ	<input type="checkbox"/>	<input type="radio"/>		
17	<input type="checkbox"/>	<input type="radio"/>		<input checked="" type="checkbox"/>	<input type="radio"/>	11.00 อกบ	<input type="checkbox"/>	<input type="radio"/>		
18	<input checked="" type="checkbox"/>	<input type="radio"/>	9.00 อกบ	<input type="checkbox"/>	<input type="radio"/>		<input type="checkbox"/>	<input type="radio"/>		
19	<input checked="" type="checkbox"/>	<input type="radio"/>	9.00 อกบ	<input type="checkbox"/>	<input type="radio"/>		<input type="checkbox"/>	<input type="radio"/>		
20	<input checked="" type="checkbox"/>	<input type="radio"/>	9.00 อกบ	<input type="checkbox"/>	<input type="radio"/>		<input type="checkbox"/>	<input type="radio"/>		
21	<input checked="" type="checkbox"/>	<input type="radio"/>	9.00 อกบ	<input type="checkbox"/>	<input type="radio"/>		<input type="checkbox"/>	<input type="radio"/>		
22	<input checked="" type="checkbox"/>	<input type="radio"/>	9.00 อกบ	<input type="checkbox"/>	<input type="radio"/>		<input type="checkbox"/>	<input type="radio"/>		
23	<input checked="" type="checkbox"/>	<input type="radio"/>	9.00 อกบ	<input type="checkbox"/>	<input type="radio"/>		<input type="checkbox"/>	<input type="radio"/>		
24	<input checked="" type="checkbox"/>	<input type="radio"/>	9.00 อกบ	<input type="checkbox"/>	<input type="radio"/>		<input type="checkbox"/>	<input type="radio"/>		
25	<input type="checkbox"/>	<input type="radio"/>		<input checked="" type="checkbox"/>	<input type="radio"/>	11.00 อกบ	<input type="checkbox"/>	<input type="radio"/>		
26	<input type="checkbox"/>	<input type="radio"/>		<input checked="" type="checkbox"/>	<input type="radio"/>	11.00 อกบ	<input type="checkbox"/>	<input type="radio"/>		
27	<input type="checkbox"/>	<input type="radio"/>		<input checked="" type="checkbox"/>	<input type="radio"/>	11.00 อกบ	<input type="checkbox"/>	<input type="radio"/>		
28	<input type="checkbox"/>	<input type="radio"/>		<input checked="" type="checkbox"/>	<input type="radio"/>	11.00 อกบ	<input type="checkbox"/>	<input type="radio"/>		
29	<input type="checkbox"/>	<input type="radio"/>		<input checked="" type="checkbox"/>	<input type="radio"/>	11.00 อกบ	<input type="checkbox"/>	<input type="radio"/>		
30	<input type="checkbox"/>	<input type="radio"/>		<input checked="" type="checkbox"/>	<input type="radio"/>	11.00 อกบ	<input type="checkbox"/>	<input type="radio"/>		
31	<input type="checkbox"/>	<input type="radio"/>		<input type="checkbox"/>	<input type="radio"/>		<input type="checkbox"/>	<input type="radio"/>		

หมายเหตุ 1. หากพบการทำงานของระบบทำงานผิดปกติให้แก้ไขเบื้องต้น ถ้าหากเป็นกรณีที่สามารถแก้ไขได้
 2. หากแก้ไขแล้วระบบการทำงานยังผิดปกติอยู่ ให้แจ้งทาง หัวหน้าช่าง ให้ประสานงานเพื่อดำเนินการแก้ไขเร่งด่วน

			บันทึกการตรวจเช็คห้องเครื่องจักร ระบบ MDB - 1 หน่วยงาน AKD						ENG-VCM ประจำเดือน 12/2567	
วันที่	กะเช้า		เวลา	กะบ่าย		เวลา	กะดึก		เวลา	หมายเหตุ
	(A)		ลายเซ็น	(B)		ลายเซ็น	(C)		ลายเซ็น	
1	<input type="checkbox"/> ปกติ	<input type="radio"/> ผิดปกติ		<input checked="" type="checkbox"/> ปกติ	<input type="radio"/> ผิดปกติ	11.00 9.15	<input type="checkbox"/> ปกติ	<input type="radio"/> ผิดปกติ		
2	<input checked="" type="checkbox"/> ปกติ	<input type="radio"/> ผิดปกติ	9.00 9.15	<input type="checkbox"/> ปกติ	<input type="radio"/> ผิดปกติ		<input type="checkbox"/> ปกติ	<input type="radio"/> ผิดปกติ		
3	<input checked="" type="checkbox"/> ปกติ	<input type="radio"/> ผิดปกติ	9.00 9.15	<input type="checkbox"/> ปกติ	<input type="radio"/> ผิดปกติ		<input type="checkbox"/> ปกติ	<input type="radio"/> ผิดปกติ		
4	<input checked="" type="checkbox"/> ปกติ	<input type="radio"/> ผิดปกติ	9.00 9.15	<input type="checkbox"/> ปกติ	<input type="radio"/> ผิดปกติ		<input type="checkbox"/> ปกติ	<input type="radio"/> ผิดปกติ		
5	<input checked="" type="checkbox"/> ปกติ	<input type="radio"/> ผิดปกติ	9.00 9.15	<input type="checkbox"/> ปกติ	<input type="radio"/> ผิดปกติ		<input type="checkbox"/> ปกติ	<input type="radio"/> ผิดปกติ		
6	<input checked="" type="checkbox"/> ปกติ	<input type="radio"/> ผิดปกติ	9.00 9.15	<input type="checkbox"/> ปกติ	<input type="radio"/> ผิดปกติ		<input type="checkbox"/> ปกติ	<input type="radio"/> ผิดปกติ		
7	<input checked="" type="checkbox"/> ปกติ	<input type="radio"/> ผิดปกติ	9.00 9.15	<input type="checkbox"/> ปกติ	<input type="radio"/> ผิดปกติ		<input type="checkbox"/> ปกติ	<input type="radio"/> ผิดปกติ		
8	<input checked="" type="checkbox"/> ปกติ	<input type="radio"/> ผิดปกติ	9.00 9.15	<input type="checkbox"/> ปกติ	<input type="radio"/> ผิดปกติ		<input type="checkbox"/> ปกติ	<input type="radio"/> ผิดปกติ		
9	<input type="checkbox"/> ปกติ	<input type="radio"/> ผิดปกติ		<input checked="" type="checkbox"/> ปกติ	<input type="radio"/> ผิดปกติ	11.00 9.15	<input type="checkbox"/> ปกติ	<input type="radio"/> ผิดปกติ		
10	<input type="checkbox"/> ปกติ	<input type="radio"/> ผิดปกติ		<input checked="" type="checkbox"/> ปกติ	<input type="radio"/> ผิดปกติ	11.00 9.15	<input type="checkbox"/> ปกติ	<input type="radio"/> ผิดปกติ		
11	<input type="checkbox"/> ปกติ	<input type="radio"/> ผิดปกติ		<input checked="" type="checkbox"/> ปกติ	<input type="radio"/> ผิดปกติ	11.00 9.15	<input type="checkbox"/> ปกติ	<input type="radio"/> ผิดปกติ		
12	<input type="checkbox"/> ปกติ	<input type="radio"/> ผิดปกติ		<input checked="" type="checkbox"/> ปกติ	<input type="radio"/> ผิดปกติ	11.00 9.15	<input type="checkbox"/> ปกติ	<input type="radio"/> ผิดปกติ		
13	<input type="checkbox"/> ปกติ	<input type="radio"/> ผิดปกติ		<input checked="" type="checkbox"/> ปกติ	<input type="radio"/> ผิดปกติ	11.00 9.15	<input type="checkbox"/> ปกติ	<input type="radio"/> ผิดปกติ		
14	<input type="checkbox"/> ปกติ	<input type="radio"/> ผิดปกติ		<input checked="" type="checkbox"/> ปกติ	<input type="radio"/> ผิดปกติ	11.00 9.15	<input type="checkbox"/> ปกติ	<input type="radio"/> ผิดปกติ		
15	<input type="checkbox"/> ปกติ	<input type="radio"/> ผิดปกติ		<input checked="" type="checkbox"/> ปกติ	<input type="radio"/> ผิดปกติ	11.00 9.15	<input type="checkbox"/> ปกติ	<input type="radio"/> ผิดปกติ		
16	<input checked="" type="checkbox"/> ปกติ	<input type="radio"/> ผิดปกติ	9.00 9.15	<input type="checkbox"/> ปกติ	<input type="radio"/> ผิดปกติ		<input type="checkbox"/> ปกติ	<input type="radio"/> ผิดปกติ		
17	<input checked="" type="checkbox"/> ปกติ	<input type="radio"/> ผิดปกติ	9.00 9.15	<input type="checkbox"/> ปกติ	<input type="radio"/> ผิดปกติ		<input type="checkbox"/> ปกติ	<input type="radio"/> ผิดปกติ		
18	<input checked="" type="checkbox"/> ปกติ	<input type="radio"/> ผิดปกติ	9.00 9.15	<input type="checkbox"/> ปกติ	<input type="radio"/> ผิดปกติ		<input type="checkbox"/> ปกติ	<input type="radio"/> ผิดปกติ		
19	<input checked="" type="checkbox"/> ปกติ	<input type="radio"/> ผิดปกติ	9.00 9.15	<input type="checkbox"/> ปกติ	<input type="radio"/> ผิดปกติ		<input type="checkbox"/> ปกติ	<input type="radio"/> ผิดปกติ		
20	<input checked="" type="checkbox"/> ปกติ	<input type="radio"/> ผิดปกติ	9.00 9.15	<input type="checkbox"/> ปกติ	<input type="radio"/> ผิดปกติ		<input type="checkbox"/> ปกติ	<input type="radio"/> ผิดปกติ		
21	<input checked="" type="checkbox"/> ปกติ	<input type="radio"/> ผิดปกติ	9.00 9.15	<input type="checkbox"/> ปกติ	<input type="radio"/> ผิดปกติ		<input type="checkbox"/> ปกติ	<input type="radio"/> ผิดปกติ		
22	<input checked="" type="checkbox"/> ปกติ	<input type="radio"/> ผิดปกติ	9.00 9.15	<input type="checkbox"/> ปกติ	<input type="radio"/> ผิดปกติ		<input type="checkbox"/> ปกติ	<input type="radio"/> ผิดปกติ		
23	<input type="checkbox"/> ปกติ	<input type="radio"/> ผิดปกติ		<input checked="" type="checkbox"/> ปกติ	<input type="radio"/> ผิดปกติ	11.00 9.15	<input type="checkbox"/> ปกติ	<input type="radio"/> ผิดปกติ		
24	<input type="checkbox"/> ปกติ	<input type="radio"/> ผิดปกติ		<input checked="" type="checkbox"/> ปกติ	<input type="radio"/> ผิดปกติ	11.00 9.15	<input type="checkbox"/> ปกติ	<input type="radio"/> ผิดปกติ		
25	<input type="checkbox"/> ปกติ	<input type="radio"/> ผิดปกติ		<input checked="" type="checkbox"/> ปกติ	<input type="radio"/> ผิดปกติ	11.00 9.15	<input type="checkbox"/> ปกติ	<input type="radio"/> ผิดปกติ		
26	<input type="checkbox"/> ปกติ	<input type="radio"/> ผิดปกติ		<input checked="" type="checkbox"/> ปกติ	<input type="radio"/> ผิดปกติ	11.00 9.15	<input type="checkbox"/> ปกติ	<input type="radio"/> ผิดปกติ		
27	<input type="checkbox"/> ปกติ	<input type="radio"/> ผิดปกติ		<input checked="" type="checkbox"/> ปกติ	<input type="radio"/> ผิดปกติ	11.00 9.15	<input type="checkbox"/> ปกติ	<input type="radio"/> ผิดปกติ		
28	<input type="checkbox"/> ปกติ	<input type="radio"/> ผิดปกติ		<input checked="" type="checkbox"/> ปกติ	<input type="radio"/> ผิดปกติ	11.00 9.15	<input type="checkbox"/> ปกติ	<input type="radio"/> ผิดปกติ		
29	<input type="checkbox"/> ปกติ	<input type="radio"/> ผิดปกติ		<input checked="" type="checkbox"/> ปกติ	<input type="radio"/> ผิดปกติ	11.00 9.15	<input type="checkbox"/> ปกติ	<input type="radio"/> ผิดปกติ		
30	<input checked="" type="checkbox"/> ปกติ	<input type="radio"/> ผิดปกติ	9.00 9.15	<input type="checkbox"/> ปกติ	<input type="radio"/> ผิดปกติ		<input type="checkbox"/> ปกติ	<input type="radio"/> ผิดปกติ		
31	<input checked="" type="checkbox"/> ปกติ	<input type="radio"/> ผิดปกติ	9.00 9.15	<input type="checkbox"/> ปกติ	<input type="radio"/> ผิดปกติ		<input type="checkbox"/> ปกติ	<input type="radio"/> ผิดปกติ		

หมายเหตุ

1. หากพบการทำงานของระบบทำงานผิดปกติให้แก้ไขเบื้องต้น ถ้าหากเป็นกรณีที่สามารถแก้ไขได้
 2. หากแก้ไขแล้วระบบการทำงานยังผิดปกติอยู่ ให้แจ้งทาง หัวหน้าช่าง ให้ประสานงานเพื่อดำเนินการแก้ไขเร่งด่วน

			บันทึกการตรวจเช็คห้องเครื่องจักร ระบบ MDB - 2						ENG-VCM	
			หน่วยงาน AKD						ประจำเดือน 12/2567	
วันที่	กะเช้า (A)		เวลา ↓ ลายเซ็น	กะบ่าย (B)		เวลา ↓ ลายเซ็น	กะดึก (C)		เวลา ↓ ลายเซ็น	หมายเหตุ
1	<input type="checkbox"/> ปกติ	<input type="radio"/> ผิดปกติ		<input checked="" type="checkbox"/> ปกติ	<input type="radio"/> ผิดปกติ	11.00 9.00	<input type="checkbox"/> ปกติ	<input type="radio"/> ผิดปกติ		
2	<input checked="" type="checkbox"/> ปกติ	<input type="radio"/> ผิดปกติ	9.00 9.00	<input type="checkbox"/> ปกติ	<input type="radio"/> ผิดปกติ		<input type="checkbox"/> ปกติ	<input type="radio"/> ผิดปกติ		
3	<input checked="" type="checkbox"/> ปกติ	<input type="radio"/> ผิดปกติ	9.00 9.00	<input type="checkbox"/> ปกติ	<input type="radio"/> ผิดปกติ		<input type="checkbox"/> ปกติ	<input type="radio"/> ผิดปกติ		
4	<input checked="" type="checkbox"/> ปกติ	<input type="radio"/> ผิดปกติ	9.00 9.00	<input type="checkbox"/> ปกติ	<input type="radio"/> ผิดปกติ		<input type="checkbox"/> ปกติ	<input type="radio"/> ผิดปกติ		
5	<input checked="" type="checkbox"/> ปกติ	<input type="radio"/> ผิดปกติ	9.00 9.00	<input type="checkbox"/> ปกติ	<input type="radio"/> ผิดปกติ		<input type="checkbox"/> ปกติ	<input type="radio"/> ผิดปกติ		
6	<input checked="" type="checkbox"/> ปกติ	<input type="radio"/> ผิดปกติ	9.00 9.00	<input type="checkbox"/> ปกติ	<input type="radio"/> ผิดปกติ		<input type="checkbox"/> ปกติ	<input type="radio"/> ผิดปกติ		
7	<input checked="" type="checkbox"/> ปกติ	<input type="radio"/> ผิดปกติ	9.00 9.00	<input type="checkbox"/> ปกติ	<input type="radio"/> ผิดปกติ		<input type="checkbox"/> ปกติ	<input type="radio"/> ผิดปกติ		
8	<input checked="" type="checkbox"/> ปกติ	<input type="radio"/> ผิดปกติ	9.00 9.00	<input type="checkbox"/> ปกติ	<input type="radio"/> ผิดปกติ		<input type="checkbox"/> ปกติ	<input type="radio"/> ผิดปกติ		
9	<input type="checkbox"/> ปกติ	<input type="radio"/> ผิดปกติ		<input checked="" type="checkbox"/> ปกติ	<input type="radio"/> ผิดปกติ	11.00 9.00	<input type="checkbox"/> ปกติ	<input type="radio"/> ผิดปกติ		
10	<input type="checkbox"/> ปกติ	<input type="radio"/> ผิดปกติ		<input checked="" type="checkbox"/> ปกติ	<input type="radio"/> ผิดปกติ	11.00 9.00	<input type="checkbox"/> ปกติ	<input type="radio"/> ผิดปกติ		
11	<input type="checkbox"/> ปกติ	<input type="radio"/> ผิดปกติ		<input checked="" type="checkbox"/> ปกติ	<input type="radio"/> ผิดปกติ	11.00 9.00	<input type="checkbox"/> ปกติ	<input type="radio"/> ผิดปกติ		
12	<input type="checkbox"/> ปกติ	<input type="radio"/> ผิดปกติ		<input checked="" type="checkbox"/> ปกติ	<input type="radio"/> ผิดปกติ	11.00 9.00	<input type="checkbox"/> ปกติ	<input type="radio"/> ผิดปกติ		
13	<input type="checkbox"/> ปกติ	<input type="radio"/> ผิดปกติ		<input checked="" type="checkbox"/> ปกติ	<input type="radio"/> ผิดปกติ	11.00 9.00	<input type="checkbox"/> ปกติ	<input type="radio"/> ผิดปกติ		
14	<input type="checkbox"/> ปกติ	<input type="radio"/> ผิดปกติ		<input checked="" type="checkbox"/> ปกติ	<input type="radio"/> ผิดปกติ	11.00 9.00	<input type="checkbox"/> ปกติ	<input type="radio"/> ผิดปกติ		
15	<input type="checkbox"/> ปกติ	<input type="radio"/> ผิดปกติ		<input checked="" type="checkbox"/> ปกติ	<input type="radio"/> ผิดปกติ	11.00 9.00	<input type="checkbox"/> ปกติ	<input type="radio"/> ผิดปกติ		
16	<input checked="" type="checkbox"/> ปกติ	<input type="radio"/> ผิดปกติ	9.00 9.00	<input type="checkbox"/> ปกติ	<input type="radio"/> ผิดปกติ		<input type="checkbox"/> ปกติ	<input type="radio"/> ผิดปกติ		
17	<input type="checkbox"/> ปกติ	<input type="radio"/> ผิดปกติ	9.00 9.00	<input type="checkbox"/> ปกติ	<input type="radio"/> ผิดปกติ		<input type="checkbox"/> ปกติ	<input type="radio"/> ผิดปกติ		
18	<input checked="" type="checkbox"/> ปกติ	<input type="radio"/> ผิดปกติ	9.00 9.00	<input type="checkbox"/> ปกติ	<input type="radio"/> ผิดปกติ		<input type="checkbox"/> ปกติ	<input type="radio"/> ผิดปกติ		
19	<input checked="" type="checkbox"/> ปกติ	<input type="radio"/> ผิดปกติ	9.00 9.00	<input type="checkbox"/> ปกติ	<input type="radio"/> ผิดปกติ		<input type="checkbox"/> ปกติ	<input type="radio"/> ผิดปกติ		
20	<input checked="" type="checkbox"/> ปกติ	<input type="radio"/> ผิดปกติ	9.00 9.00	<input type="checkbox"/> ปกติ	<input type="radio"/> ผิดปกติ		<input type="checkbox"/> ปกติ	<input type="radio"/> ผิดปกติ		
21	<input checked="" type="checkbox"/> ปกติ	<input type="radio"/> ผิดปกติ	9.00 9.00	<input type="checkbox"/> ปกติ	<input type="radio"/> ผิดปกติ		<input type="checkbox"/> ปกติ	<input type="radio"/> ผิดปกติ		
22	<input checked="" type="checkbox"/> ปกติ	<input type="radio"/> ผิดปกติ	9.00 9.00	<input type="checkbox"/> ปกติ	<input type="radio"/> ผิดปกติ		<input type="checkbox"/> ปกติ	<input type="radio"/> ผิดปกติ		
23	<input type="checkbox"/> ปกติ	<input type="radio"/> ผิดปกติ		<input checked="" type="checkbox"/> ปกติ	<input type="radio"/> ผิดปกติ	11.00 9.00	<input type="checkbox"/> ปกติ	<input type="radio"/> ผิดปกติ		
24	<input type="checkbox"/> ปกติ	<input type="radio"/> ผิดปกติ		<input checked="" type="checkbox"/> ปกติ	<input type="radio"/> ผิดปกติ	11.00 9.00	<input type="checkbox"/> ปกติ	<input type="radio"/> ผิดปกติ		
25	<input type="checkbox"/> ปกติ	<input type="radio"/> ผิดปกติ		<input checked="" type="checkbox"/> ปกติ	<input type="radio"/> ผิดปกติ	11.00 9.00	<input type="checkbox"/> ปกติ	<input type="radio"/> ผิดปกติ		
26	<input type="checkbox"/> ปกติ	<input type="radio"/> ผิดปกติ		<input checked="" type="checkbox"/> ปกติ	<input type="radio"/> ผิดปกติ	11.00 9.00	<input type="checkbox"/> ปกติ	<input type="radio"/> ผิดปกติ		
27	<input type="checkbox"/> ปกติ	<input type="radio"/> ผิดปกติ		<input checked="" type="checkbox"/> ปกติ	<input type="radio"/> ผิดปกติ	11.00 9.00	<input type="checkbox"/> ปกติ	<input type="radio"/> ผิดปกติ		
28	<input type="checkbox"/> ปกติ	<input type="radio"/> ผิดปกติ		<input checked="" type="checkbox"/> ปกติ	<input type="radio"/> ผิดปกติ	11.00 9.00	<input type="checkbox"/> ปกติ	<input type="radio"/> ผิดปกติ		
29	<input type="checkbox"/> ปกติ	<input type="radio"/> ผิดปกติ		<input checked="" type="checkbox"/> ปกติ	<input type="radio"/> ผิดปกติ	11.00 9.00	<input type="checkbox"/> ปกติ	<input type="radio"/> ผิดปกติ		
30	<input checked="" type="checkbox"/> ปกติ	<input type="radio"/> ผิดปกติ	9.00 9.00	<input type="checkbox"/> ปกติ	<input type="radio"/> ผิดปกติ		<input type="checkbox"/> ปกติ	<input type="radio"/> ผิดปกติ		
31	<input checked="" type="checkbox"/> ปกติ	<input type="radio"/> ผิดปกติ	9.00 9.00	<input type="checkbox"/> ปกติ	<input type="radio"/> ผิดปกติ		<input type="checkbox"/> ปกติ	<input type="radio"/> ผิดปกติ		

หมายเหตุ

1. หากพบการทำงานของระบบทำงานผิดปกติให้แก้ไขเบื้องต้น ถ้าหากเป็นกรณีที่สามารถแก้ไขได้
2. หากแก้ไขแล้วระบบการทำงานยังผิดปกติอยู่ ให้แจ้งทาง หัวหน้าช่าง ให้ประสานงานเพื่อดำเนินการแก้ไขเร่งด่วน

ภาคผนวก 3

รายงานการใช้ระบบไฟฟ้า และประปาประจำวัน



แบบฟอร์มจดมิเตอร์สาธารณะประเภทส่วนกลาง

ประจำเดือน กันยายน 2567

ประจำเดือน กันยายน 2567								
วันที่	ช่วงเวลา	มิเตอร์ไฟฟ้า			มิเตอร์ประปา			ผู้บันทึก
		มิเตอร์หมายเลข 0299325239165280			มิเตอร์หมายเลข D170F0307841			
		ค่าปัจจุบัน	ค่าครั้งก่อน	ผลต่าง	ค่าปัจจุบัน	ค่าครั้งก่อน	ผลต่าง	
1/9/2567	09.00 - 11.00	7449	7448	1	33379	33358	21	อุทัย
2/9/2567	09.00 - 11.00	7450	7449	1	33400	33379	21	อุทัย
3/9/2567	09.00 - 11.00	7451	7450	1	33424	33400	24	อุทัย
4/9/2567	09.00 - 11.00	7452	7451	1	33447	33424	23	อุทัย
5/9/2567	09.00 - 11.00	7453	7452	1	33468	33447	21	อุทัย
6/9/2567	09.00 - 11.00	7454	7453	1	33489	33468	21	อุทัย
7/9/2567	09.00 - 11.00	7455	7454	1	33512	33489	23	อุทัย
8/9/2567	09.00 - 11.00	7456	7455	1	33535	33512	23	อุทัย
9/9/2567	09.00 - 11.00	7457	7456	1	33560	33535	25	อุทัย
10/9/2567	09.00 - 11.00	7458	7457	1	33585	33560	25	อุทัย
11/9/2567	09.00 - 11.00	7459	7458	1	33606	33585	21	อุทัย
12/9/2567	09.00 - 11.00	7461	7459	2	33627	33606	21	อุทัย
13/9/2567	09.00 - 11.00	7462	7461	1	33648	33627	21	อุทัย
14/9/2567	09.00 - 11.00	7463	7462	1	33672	33648	24	อุทัย
15/9/2567	09.00 - 11.00	7464	7463	1	33696	33672	24	อุทัย
16/9/2567	09.00 - 11.00	7465	7464	1	33715	33696	19	อุทัย
17/9/2567	09.00 - 11.00	7466	7465	1	33736	33715	21	อุทัย
18/9/2567	09.00 - 11.00	7467	7466	1	33760	33736	24	อุทัย
19/9/2567	09.00 - 11.00	7468	7467	1	33783	33760	23	อุทัย
20/9/2567	09.00 - 11.00	7469	7468	1	33806	33783	23	อุทัย
21/9/2567	09.00 - 11.00	7470	7469	1	33827	33806	21	อุทัย
22/9/2567	09.00 - 11.00	7471	7470	1	33848	33827	21	อุทัย
23/9/2567	09.00 - 11.00	7472	7471	1	33872	33848	24	อุทัย
24/9/2567	09.00 - 11.00	7474	7472	2	33897	33872	25	อุทัย
25/9/2567	09.00 - 11.00	7475	7474	1	33917	33897	20	อุทัย
26/9/2567	09.00 - 11.00	7476	7475	1	33941	33917	24	อุทัย
27/9/2567	09.00 - 11.00	7477	7476	1	33964	33941	23	อุทัย
28/9/2567	09.00 - 11.00	7478	7477	1	33985	33964	21	อุทัย
29/9/2567	09.00 - 11.00	7479	7478	1	34007	33985	22	อุทัย
30/9/2567	09.00 - 11.00	7480	7479	1	34032	34007	25	อุทัย
รวมจำนวนหน่วยไฟฟ้าที่ใช้ = 32 หน่วย				รวมจำนวนหน่วยประปาที่ใช้ = 674 หน่วย				

SUPERVISOR

DATE...../...../.....

By : Thaweesak Thanok

เอกสิน อาคารดี

แบบฟอร์มจดมิเตอร์สาธารณะทุกส่วนกลาง

ประจำเดือนตุลาคม.....2567

ประจำเดือน ตุลาคม 2567								
วันที่	ช่วงเวลา	มิเตอร์ไฟฟ้า			มิเตอร์ประปา			ผู้บันทึก
		มิเตอร์หมายเลข 0299325239165280			มิเตอร์หมายเลข D170F0307841			
		ค่าปัจจุบัน	ค่าครั้งก่อน	ผลต่าง	ค่าปัจจุบัน	ค่าครั้งก่อน	ผลต่าง	
1/10/2567	09.00 - 11.00	7481	7480	1	34055	34032	23	อุทัย
2/10/2567	09.00 - 11.00	7482	7481	1	34078	34055	23	อุทัย
3/10/2567	09.00 - 11.00	7483	7482	1	34101	34078	23	อุทัย
4/10/2567	09.00 - 11.00	7484	7483	1	34125	34101	24	อุทัย
5/10/2567	09.00 - 11.00	7485	7484	1	34147	34125	22	อุทัย
6/10/2567	09.00 - 11.00	7486	7485	1	34167	34147	20	อุทัย
7/10/2567	09.00 - 11.00	7487	7486	1	34188	34167	21	อุทัย
8/10/2567	09.00 - 11.00	7488	7487	1	34209	34188	21	อุทัย
9/10/2567	09.00 - 11.00	7489	7488	1	34231	34209	22	อุทัย
10/10/2567	09.00 - 11.00	7490	7489	1	34256	34231	25	อุทัย
11/10/2567	09.00 - 11.00	7491	7490	1	34276	34256	20	อุทัย
12/10/2567	09.00 - 11.00	7492	7491	1	34297	34276	21	อุทัย
13/10/2567	09.00 - 11.00	7493	7492	1	34320	34297	23	อุทัย
14/10/2567	09.00 - 11.00	7494	7493	1	34341	34320	21	อุทัย
15/10/2567	09.00 - 11.00	7495	7494	1	34362	34341	21	อุทัย
16/10/2567	09.00 - 11.00	7496	7495	1	34382	34362	20	อุทัย
17/10/2567	09.00 - 11.00	7497	7496	1	34403	34382	21	อุทัย
18/10/2567	09.00 - 11.00	7498	7497	1	34422	34403	19	อุทัย
19/10/2567	09.00 - 11.00	7499	7498	1	34448	34422	26	อุทัย
20/10/2567	09.00 - 11.00	7500	7499	1	34469	34448	21	อุทัย
21/10/2567	09.00 - 11.00	7501	7500	1	34490	34469	21	อุทัย
22/10/2567	09.00 - 11.00	7502	7501	1	34513	34490	23	อุทัย
23/10/2567	09.00 - 11.00	7503	7502	1	34537	34513	24	อุทัย
24/10/2567	09.00 - 11.00	7504	7503	1	34559	34537	22	อุทัย
25/10/2567	09.00 - 11.00	7505	7504	1	34581	34559	22	อุทัย
26/10/2567	09.00 - 11.00	7506	7505	1	34604	34581	23	อุทัย
27/10/2567	09.00 - 11.00	7507	7506	1	34625	34604	21	อุทัย
28/10/2567	09.00 - 11.00	7508	7507	1	34648	34625	23	อุทัย
29/10/2567	09.00 - 11.00	7509	7508	1	34673	34648	25	อุทัย
30/10/2567	09.00 - 11.00	7510	7509	1	34692	34673	19	อุทัย
31/10/2567	09.00 - 11.00	7511	7510	1	34714	34692	22	อุทัย
รวมจำนวนหน่วยไฟฟ้าที่ใช้ = 31 หน่วย				รวมจำนวนหน่วยประปาที่ใช้ = 682 หน่วย				

SUPERVISOR

DATE...../...../.....

By : Thaweesak Thanok



แบบฟอร์มจดมิเตอร์สาธารณะประเภทส่วนกลาง

ประจำเดือน พฤศจิกายน 2567

ประจำเดือน พฤศจิกายน 2567								
วันที่	ช่วงเวลา	มิเตอร์ไฟฟ้า			มิเตอร์ประปา			ผู้บันทึก
		มิเตอร์หมายเลข 0299325239165280			มิเตอร์หมายเลข D170F0307841			
		ค่าปัจจุบัน	ค่าครั้งก่อน	ผลต่าง	ค่าปัจจุบัน	ค่าครั้งก่อน	ผลต่าง	
1/11/2567	09.00 - 11.00	7512	7511	1	34736	34714	22	อุทัย
2/11/2567	09.00 - 11.00	7513	7512	1	34759	34736	23	อุทัย
3/11/2567	09.00 - 11.00	7515	7513	2	34780	34759	21	อุทัย
4/11/2567	09.00 - 11.00	7516	7515	1	34802	34780	22	อุทัย
5/11/2567	09.00 - 11.00	7518	7516	2	34826	34802	24	อุทัย
6/11/2567	09.00 - 11.00	7519	7518	1	34848	34826	22	อุทัย
7/11/2567	09.00 - 11.00	7520	7519	1	34870	34848	22	อุทัย
8/11/2567	09.00 - 11.00	7521	7520	1	34893	34870	23	อุทัย
9/11/2567	09.00 - 11.00	7523	7521	2	34916	34893	23	อุทัย
10/11/2567	09.00 - 11.00	7524	7523	1	34939	34916	23	อุทัย
11/11/2567	09.00 - 11.00	7525	7524	1	34960	34939	21	อุทัย
12/11/2567	09.00 - 11.00	7526	7525	1	34981	34960	21	อุทัย
13/11/2567	09.00 - 11.00	7527	7526	1	35002	34981	21	อุทัย
14/11/2567	09.00 - 11.00	7528	7527	1	35024	35002	22	อุทัย
15/11/2567	09.00 - 11.00	7529	7528	1	35043	35024	19	อุทัย
16/11/2567	09.00 - 11.00	7530	7529	1	35063	35043	20	อุทัย
17/11/2567	09.00 - 11.00	7531	7530	1	35085	35063	22	อุทัย
18/11/2567	09.00 - 11.00	7532	7531	1	35107	35085	22	อุทัย
19/11/2567	09.00 - 11.00	7533	7532	1	35129	35107	22	อุทัย
20/11/2567	09.00 - 11.00	7534	7533	1	35151	35129	22	อุทัย
21/11/2567	09.00 - 11.00	7535	7534	1	35176	35151	25	อุทัย
22/11/2567	09.00 - 11.00	7536	7535	1	35198	35176	22	อุทัย
23/11/2567	09.00 - 11.00	7537	7536	1	35219	35198	21	อุทัย
24/11/2567	09.00 - 11.00	7538	7537	1	35245	35219	26	อุทัย
25/11/2567	09.00 - 11.00	7539	7538	1	35267	35245	22	อุทัย
26/11/2567	09.00 - 11.00	7540	7539	1	35289	35267	22	อุทัย
27/11/2567	09.00 - 11.00	7541	7540	1	35308	35289	19	อุทัย
28/11/2567	09.00 - 11.00	7543	7541	2	35332	35308	24	อุทัย
29/11/2567	09.00 - 11.00	7544	7543	1	35356	35332	24	อุทัย
30/11/2567	09.00 - 11.00	7546	7544	2	35378	35356	22	อุทัย
รวมจำนวนหน่วยไฟฟ้าที่ใช้ = 34 หน่วย				รวมจำนวนหน่วยประปาที่ใช้ = 664 หน่วย				

SUPERVISOR

DATE...../...../.....

By : Thaweesak Thanok

เอกสิน อาการดี

แบบฟอร์มจดมิเตอร์สาธารณะปโภคส่วนกลาง

ประจำเดือนชั้นวาคม.....2567

วันที่	ช่วงเวลา	มิเตอร์ไฟฟ้า			มิเตอร์ประปา			ผู้บันทึก
		มิเตอร์หมายเลข 0299325239165280			มิเตอร์หมายเลข D170F0307841			
		ค่าปัจจุบัน	ค่าครั้งก่อน	ผลต่าง	ค่าปัจจุบัน	ค่าครั้งก่อน	ผลต่าง	
1/12/2567	09.00 - 11.00	7547	7546	1	35399	35378	21	อุทัย
2/12/2567	09.00 - 11.00	7548	7547	1	35420	35399	21	อุทัย
3/12/2567	09.00 - 11.00	7549	7548	1	35443	35420	23	อุทัย
4/12/2567	09.00 - 11.00	7550	7549	1	35464	35443	21	อุทัย
5/12/2567	09.00 - 11.00	7551	7550	1	35483	35464	19	อุทัย
6/12/2567	09.00 - 11.00	7552	7551	1	35504	35483	21	อุทัย
7/12/2567	09.00 - 11.00	7553	7552	1	35528	35504	24	อุทัย
8/12/2567	09.00 - 11.00	7554	7553	1	35551	35528	23	อุทัย
9/12/2567	09.00 - 11.00	7555	7554	1	35572	35551	21	อุทัย
10/12/2567	09.00 - 11.00	7556	7555	1	35594	35572	22	อุทัย
11/12/2567	09.00 - 11.00	7557	7556	1	35616	35594	22	อุทัย
12/12/2567	09.00 - 11.00	7558	7557	1	35637	35616	21	อุทัย
13/12/2567	09.00 - 11.00	7559	7558	1	35657	35637	20	อุทัย
14/12/2567	09.00 - 11.00	7560	7559	1	35680	35657	23	อุทัย
15/12/2567	09.00 - 11.00	7562	7560	2	35703	35680	23	อุทัย
16/12/2567	09.00 - 11.00	7563	7562	1	35726	35703	23	อุทัย
17/12/2567	09.00 - 11.00	7564	7563	1	35747	35726	21	อุทัย
18/12/2567	09.00 - 11.00	7565	7564	1	35766	35747	19	อุทัย
19/12/2567	09.00 - 11.00	7566	7565	1	35788	35766	22	อุทัย
20/12/2567	09.00 - 11.00	7567	7566	1	35812	35788	24	อุทัย
21/12/2567	09.00 - 11.00	7568	7567	1	35833	35812	21	อุทัย
22/12/2567	09.00 - 11.00	7569	7568	1	35879	35854	25	อุทัย
23/12/2567	09.00 - 11.00	7570	7569	1	35900	35879	21	อุทัย
24/12/2567	09.00 - 11.00	7571	7570	1	35923	35900	23	อุทัย
25/12/2567	09.00 - 11.00	7573	7571	2	35948	35923	25	อุทัย
26/12/2567	09.00 - 11.00	7574	7573	1	35969	35948	21	อุทัย
27/12/2567	09.00 - 11.00	7575	7574	1	35989	35969	20	อุทัย
28/12/2567	09.00 - 11.00	7576	7575	1	36012	35989	23	อุทัย
29/12/2567	09.00 - 11.00	7577	7576	1	36033	36012	21	อุทัย
30/12/2567	09.00 - 11.00	7578	7577	1	36055	36033	22	อุทัย
31/12/2567	09.00 - 11.00	7579	7578	1	36075	36055	20	อุทัย
รวมจำนวนหน่วยไฟฟ้าที่ใช้ =		33	7579	รวมจำนวนหน่วยประปาที่ใช้ =		676	หน่วย	

SUPERVISOR

DATE...../...../.....

By : Thaweesak Thanok

ภาคผนวก 4

การทำความสะอาดถังเก็บน้ำต่าง ๆ ของโครงการ

รายงานผลการปฏิบัติตามเงื่อนไขของการมาตรการป้องกันและแก้ไขผลกระทบสิ่งแวดล้อม

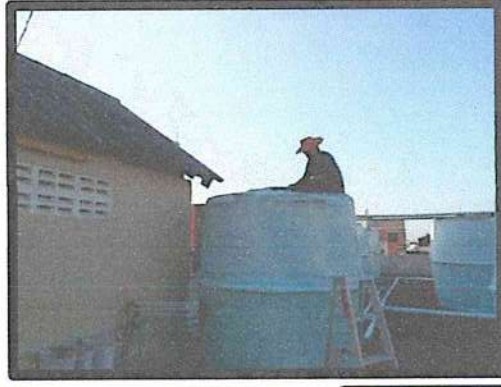
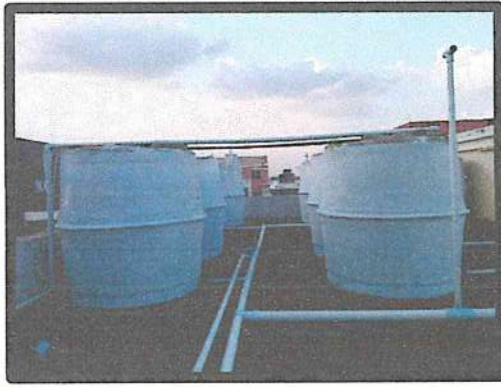

ภาคผนวก 5

พื้นที่สีเขียว และงานสวน

รายงานผลการปฏิบัติตามเงื่อนไขของการมาตรการป้องกันและแก้ไขผลกระทบสิ่งแวดล้อม



รายงานผลการปฏิบัติตามเงื่อนไขของการมาตรการป้องกันและแก้ไขผลกระทบสิ่งแวดล้อม



ภาคผนวก 6

ป้ายสัญลักษณ์ต่าง ๆ

รายงานผลการปฏิบัติตามเงื่อนไขของการมาตรการป้องกันและแก้ไขผลกระทบสิ่งแวดล้อม



ภาคผนวก 7

ความสะอาด และการกำจัดขยะมูลฝอย

ภาพแสดงภาชนะรองรับมูลฝอยตามชั้น



ภาพแสดงการจัดเก็บขยะ



ภาพแสดงการจัดเก็บของเทศบาลนทบุรี

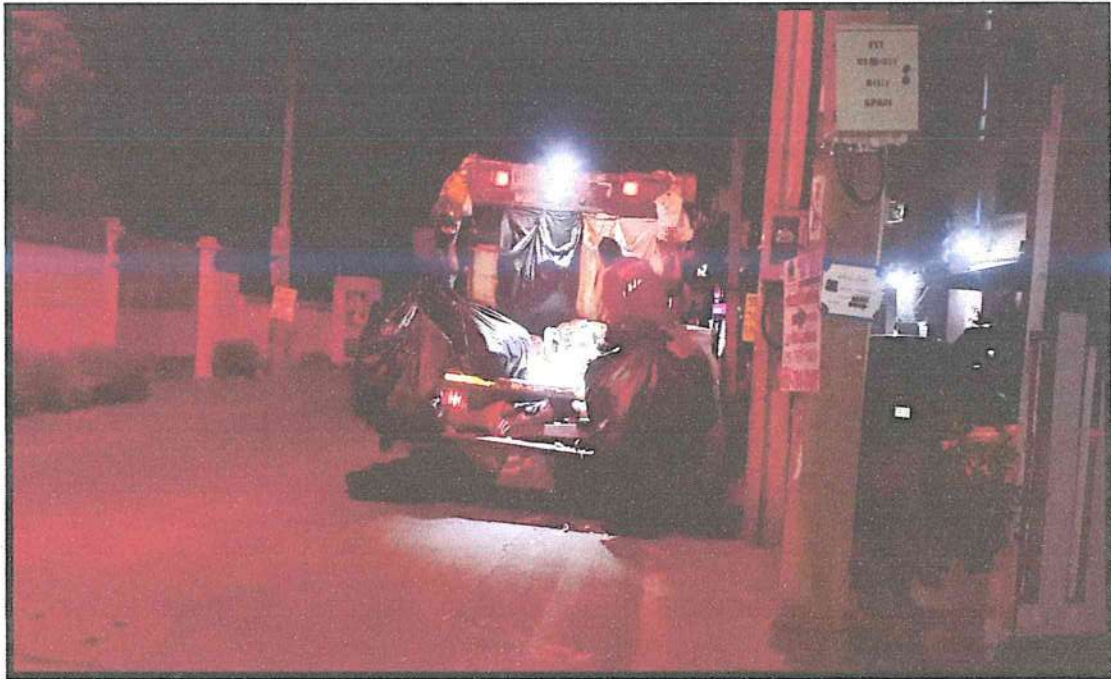

ภาคผนวก 8

กิจกรรมข่มหนีไฟ และเศรษฐกิจและสังคม

ภาพแสดงกิจกรรมซ้อมดับเพลิงประจำปี



ภาพแสดงจุดรวมพลของโครงการ



ภาพแสดงหัวรับน้ำดับเพลิงของอาคาร

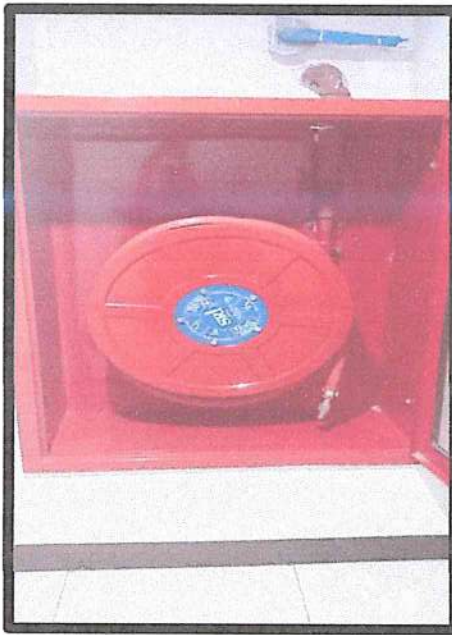

ภาคผนวก 9

การตรวจสอบอาคาร และการซ่อมบำรุงรักษาอาคาร

ภาพแสดงการตรวจสอบอาคาร

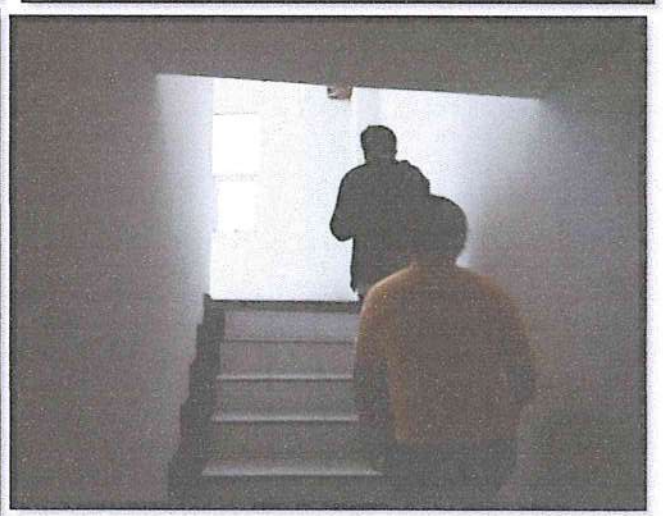

การซ่อมบำรุงรักษาอาคาร

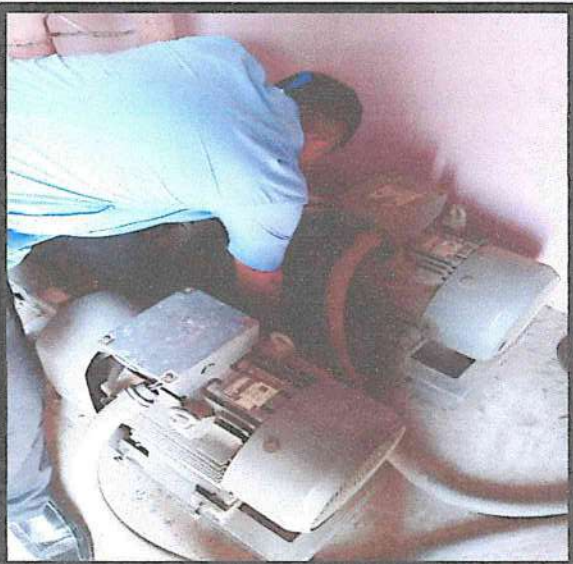
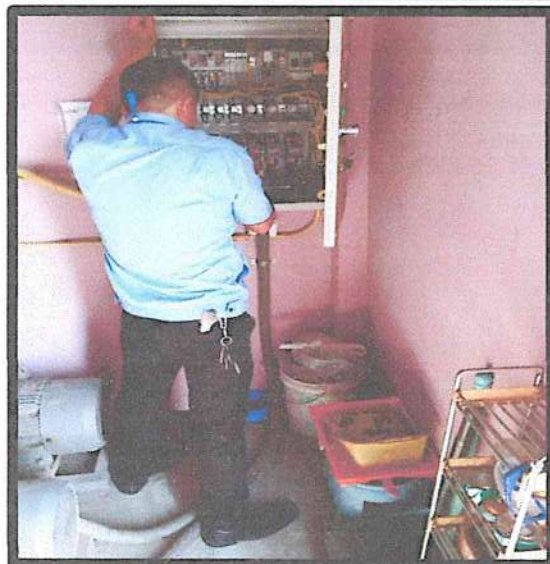
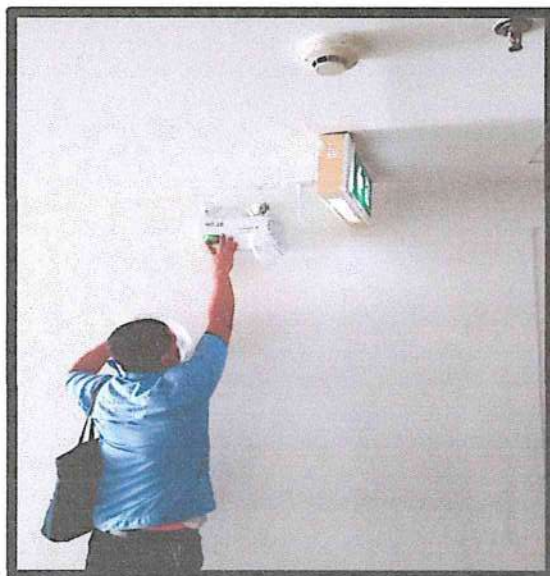
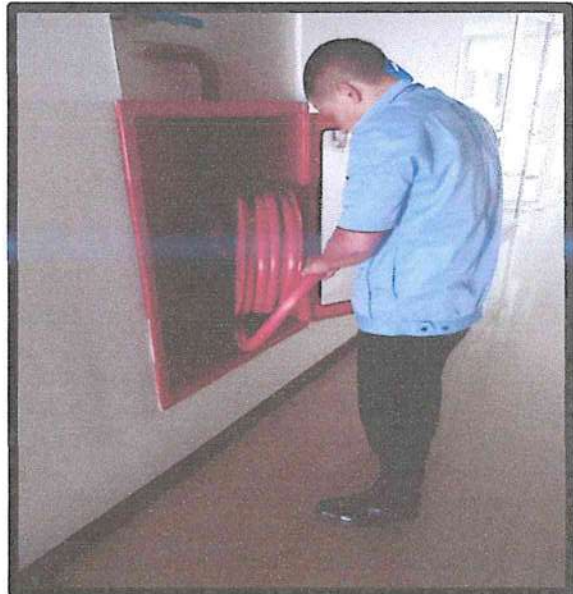

รายงานผลการปฏิบัติตามเงื่อนไขของการมาตรการป้องกันและแก้ไขผลกระทบสิ่งแวดล้อม

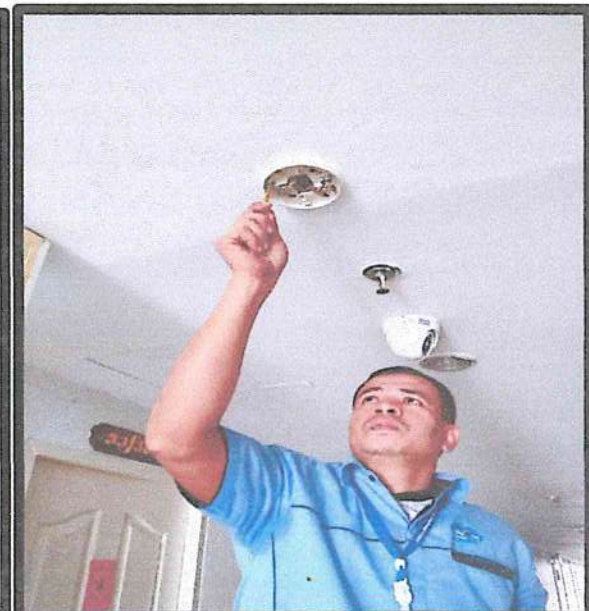
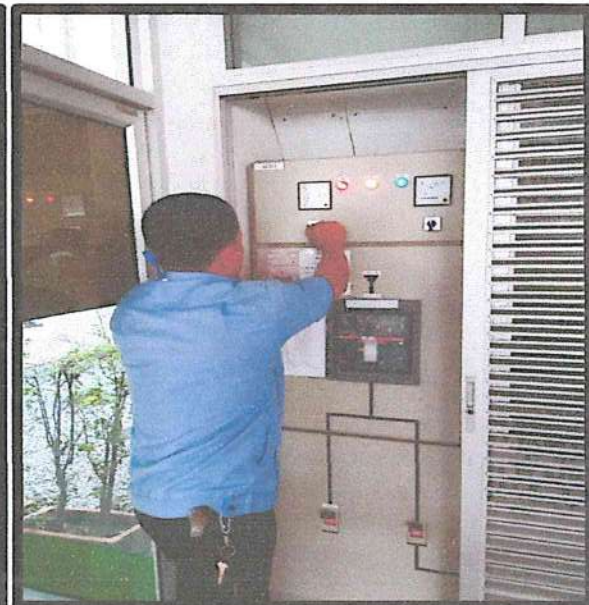
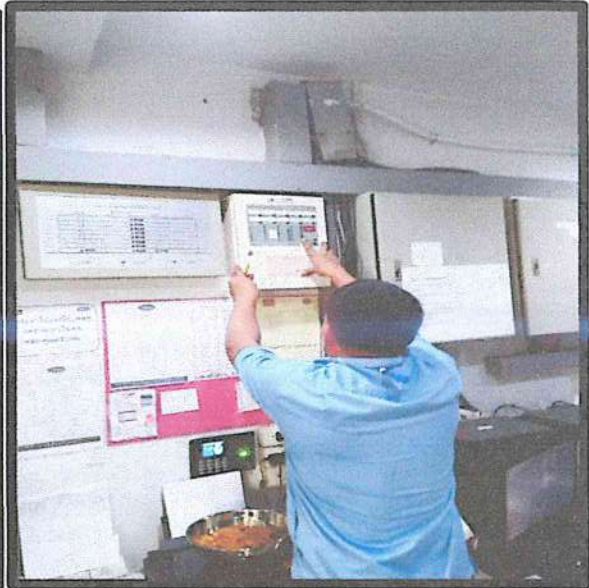
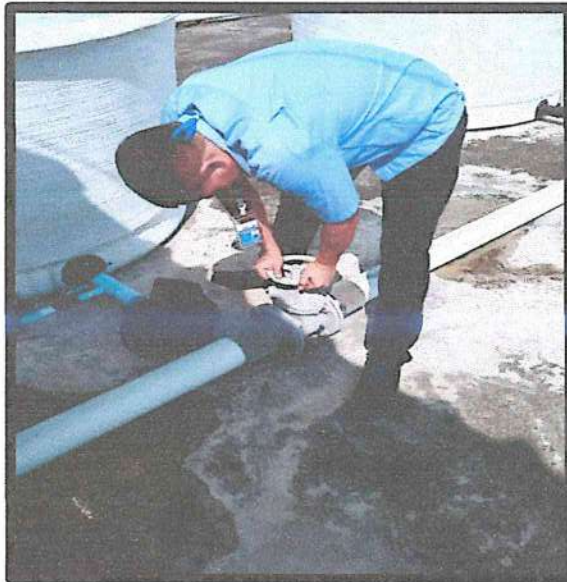

การใช้ไฟฟ้าและการอนุรักษ์พลังงาน



ประชาสัมพันธ์การอนุรักษ์พลังงาน

อย่าลืม

รื้อถอนตู้ในคอนโด

ใส่ใจดำเนินการเรื่องเหล่านี้

ในวันหยุดสงกรานต์

ตรวจสอบ และถอดปลั๊กไฟ

(ป้องกันการเกิดไฟช็อต/เพลิงไหม้)

ปิดก๊อกน้ำ และปิดวาล์วน้ำ

(เพื่อป้องกันน้ำรั่ว และน้ำท่วม)

ตรวจสอบประตูหน้าต่างต่าง และล็อกให้เรียบร้อย

(เพื่อความปลอดภัยในทรัพย์สิน)

และอย่าลืมตรวจสอบสภาพรถยนต์ก่อนออกเดินทางนะคะ

ที่อยู่: 34/449 อาคารสวนคอนโด หมู่ 4 แขวงทหารวิเศษ เขตเมืองสมุทรปราการ จ.สมุทรปราการ
โทร: 02-0029206-8 แฟกซ์: 02-0029209 E-Mail: admin@villicon.co.th

Ville Con
Condominium Co., Ltd.

ช่วงปีใหม่ สงกรานต์ หยุดหลายวัน ตรวจสอบสภาพรถยนต์ก่อนเดินทาง เพื่อความปลอดภัย แจ้งปิดมิเตอร์น้ำป้องกันน้ำรั่ว และปิดเบรกเกอร์ไฟที่ไม่ได้ใช้

In long holidays and absence from the facility please inform the management to turn off the electricity and water during this period to prevent accidents

在长假的时候，出发前请核实汽车的情况，通知关水表为避免漏水，将断路器关掉。

ติดต่อ: 02-0029206-8
E-Mail: admin@villicon.co.th

ภาคผนวก 10

ผลการติดตามตรวจวัดคุณภาพสิ่งแวดล้อม

ภาพแสดงการบำรุงรักษาระบบบำบัดน้ำเสียของโครงการ

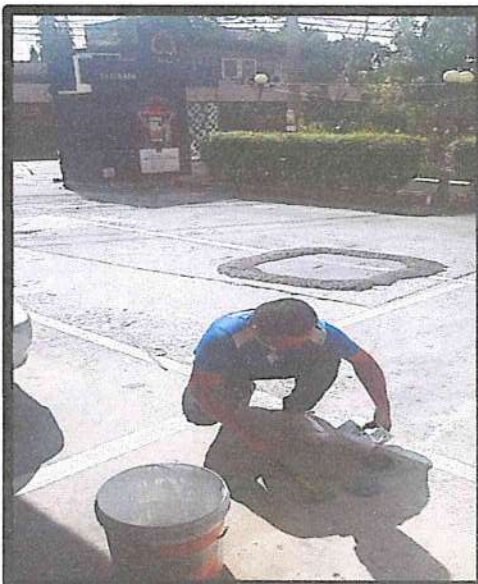
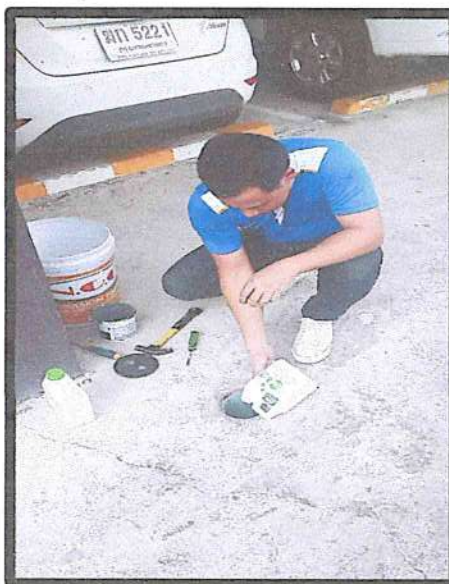
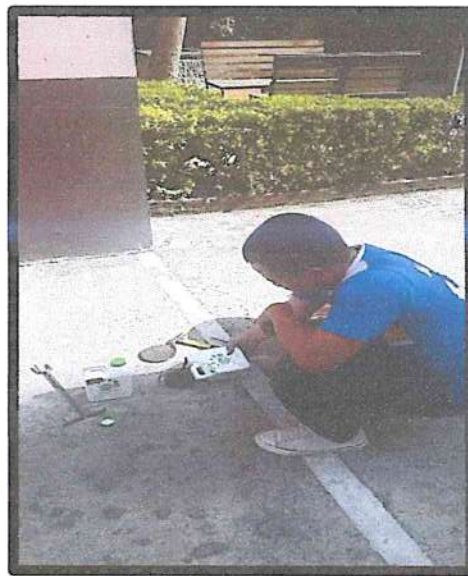
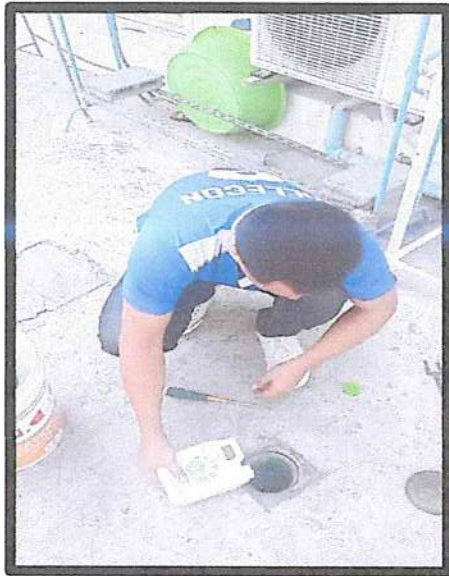

ภาคผนวก 11

มาตรฐานควบคุมการระบายน้ำทิ้งจาก
อาคารบางประเภทและบางขนาด

มาตรฐานควบคุมการระบายน้ำทิ้งจากอาคาร

1) ค่ามาตรฐานควบคุมระบายน้ำทิ้งจากอาคารบางประเภทและบางขนาด

พารามิเตอร์	หน่วย	เกณฑ์กำหนดสูงสุดตามประเภท มาตรฐานควบคุมการระบายน้ำทิ้ง				หมายเหตุ
		ก	ข	ค	ง	
1. ค่าความเป็นกรดและด่าง (pH)		5-9	5-9	5-9	5-9	5-9
2. บีโอดี (BOD)	มก./ล. (mg/l)	20	30	40	50	200
3. ปริมาณของแข็ง (Soilds) 3.1 ค่าสารแขวนลอย 3.2 ค่าตะกอนหนัก (Settleable Soilds) 3.3 ค่าสารที่ละลายได้ทั้งหมด (Total Dissolved Soilds)	มก./ล. (mg/l) มล./ล. (mg/l) มก./ล. (mg/l)	30 0.5 500	4.0 0.5 500	50 0.5 500	50 0.5 500	60 - -
4. ค่าซัลไฟด์ (Sulfide)	มก./ล. (mg/l)	1.0	1.0	3.0	4.0	-
5. ไนโตรเจน (Nitrogen)	มก./ล. (mg/l)	35	35	40	40	-
6. น้ำมัน และไขมัน (Fat Oil and Grease)	มก./ล. (mg/l)	20	20	20	20	100

แหล่งที่มาของข้อมูล : ประกาศกระทรวงทรัพยากรธรรมชาติและสิ่งแวดล้อม เรื่อง กำหนดมาตรฐานควบคุมการระบายน้ำทิ้งจาก อาคารบางประเภทและบางขนาด ลงวันที่ 7 พฤศจิกายน 2548
ประกาศในราชกิจจานุเบกษา เล่มที่ 122 ตอนที่ 125 ลงวันที่ 29 ธันวาคม 2548

ประเภทของอาคารเป็นแหล่งกำเนิดมลพิษที่จะต้องถูกควบคุมการปล่อยน้ำเสียลงสู่แหล่งน้ำสาธารณะ หรือ ออกสู่สิ่งแวดล้อม

ประเภทอาคาร	ขนาดของอาคารที่กำหนดมาตรฐานการระบายน้ำทิ้ง				
	ก	ข	ค	ง	จ
1. อาคารชุดตามกฎหมายว่าด้วยอาคารชุด	≤ 500 ห้องนอน	$100 \geq 500$ ห้องนอน	≥ 100 ห้องนอน	-	-
2. โรงแรมตามกฎหมายว่าด้วยโรงแรม	> 200 ห้องนอน	$60 \geq 200$ ห้องนอน	≥ 60 ห้อง	-	-
3. หอพักตามกฎหมายว่าด้วยหอพัก	-	≥ 250 ห้อง	$50 \geq 250$ ห้อง	$10 \geq 50$ ห้องนอน	-
4. สถานบริการอาบอบนวด	-	$\geq 5,000$ ตร.ม.	$1,000 \geq 5,000$ ตร.ม.	-	-
5. สถานพยาบาล	> 30 เตียง	$10 - > 30$ เตียง	-	-	-
6. อาคารโรงเรียนราษฎร์ หรือ สถาบันอุดมศึกษา	$\geq 25,000$ ตร.ม.	$5,000 \geq 25,000$ ตร.ม.	-	-	-
7. อาคารที่ทำการ	$\geq 55,000$ ตร.ม.	$10,000 \geq 55,000$ ตร.ม.	$5,000 \geq 10,000$ ตร.ม.	-	-
8. ศูนย์การค้า ห้างสรรพสินค้า	$\geq 25,000$ ตร.ม.	$5,000 \geq 25,000$ ตร.ม.	-	-	-
9. ตลาด	$\geq 2,500$ ตร.ม.	$1,500 \geq 2,500$ ตร.ม.	$1,000 \geq 1,500$ ตร.ม.	$500 \geq 1,000$ ตร.ม.	-
10. กัดดาการและร้านค้า	$> 2,500$ ตร.ม.	$500 \geq 2,500$ ตร.ม.	$250 \geq 50$ ตร.ม.	$100 \geq 250$ ตร.ม.	≥ 100 ตร.ม.

ภาคผนวก 12

เอกสารสำคัญ นิติบุคคลฯ

สำเนาทะเบียนบ้านนิติ

ความสำคัญของเอกสาร

56-30-13

เอกสารนี้เป็นหลักฐานของทางราชการที่จัดทำขึ้นตามกฎหมายว่าด้วยการทะเบียนราษฎร เพื่่อมอบให้เจ้าบ้านเป็นผู้เก็บรักษา และ เจ้าบ้าน มีหน้าที่ต้องปฏิบัติตามกฎหมายดังต่อไปนี้

- ข้อ 1 กรณีมีคนเกิดในบ้าน เจ้าบ้าน ต้องแจ้งการเกิดภายใน 15 วัน นับแต่วันเกิด
- ข้อ 2 กรณีมีคนตายในบ้าน เจ้าบ้าน ต้องแจ้งการตายภายใน 24 ชั่วโมง นับแต่เวลาตาย
- ข้อ 3 เมื่อผู้อยู่ในบ้านย้ายที่อยู่ออกจากบ้านหรือเมื่อมีผู้อยู่เข้าบ้าน เจ้าบ้าน ต้องแจ้งการย้ายที่อยู่ภายใน 15 วัน นับแต่วันที่ย้ายออกจากบ้านหรือนับแต่วันที่ย้ายเข้าอยู่ในบ้าน แล้วแต่กรณี

บทกำหนดโทษ

- ผู้ใดไม่ปฏิบัติตามข้อ 1 - 3 มีโทษปรับไม่เกิน 1,000 บาท
 - ผู้ใดทำใช้ หรือแสดงหลักฐานอันเป็นเท็จ หรือกระทำการเพื่อให้ตนเองหรือผู้อื่นมีชื่อหรือมีรายการอย่างหนึ่งอย่างใดในทะเบียนบ้าน หรือเอกสารการทะเบียนราษฎรอันโดยมิชอบ ต้องระวางโทษจำคุกตั้งแต่หกเดือนถึงสามปี หรือปรับตั้งแต่สองหมื่นบาทถึงหนึ่งแสนบาท หรือทั้งจำทั้งปรับ
- ในกรณีผู้กระทำความผิดคนหนึ่งเป็นคนที่ไม่มีสัญชาติไทยตามกฎหมายว่าด้วยสัญชาติ ต้องระวางโทษจำคุกตั้งแต่หกเดือนถึงห้าปี และปรับตั้งแต่สองหมื่นบาทถึงสองแสนบาท

รายการเกี่ยวกับบ้าน

เล่มที่ 1

เลขรหัสประจำบ้าน 1299-066915-9

สำนักทะเบียน ที่้องถิ่น เทศบาลนครนนทบุรี

รายการที่อยู่ 114/1 ซอยงามวงศ์วาน 23

ตำบลบางเขน อำเภอเมืองนนทบุรี จังหวัดนนทบุรี

ชื่อหมู่บ้าน

ชื่อบ้าน เอกสินคอนโดมิเนียม

ประเภทบ้าน ห้างหุ้นส่วนนิติบุคคล

ลักษณะบ้าน อาคารชุด 8 ชั้น

วันเดือนปีที่กำหนดบ้านเลขที่ 18 สิงหาคม 2551

ลงชื่อ (น.ส.อรอุมา เหมือนครุฑ)

นายทะเบียน

แนบฉบับเดิมที่สูญหาย

วันเดือนปีที่พิมพ์ทะเบียนบ้าน 13 ธันวาคม 2561

รับรองเลขที่ 5566/2561

แบบ อ.1

แบบ อ.1



อาคารประเภทควบคุม
การใช้ ตามมาตรา 32

ใบอนุญาตก่อสร้างอาคาร - คัดแปลงอาคาร - หรือรื้อถอนอาคาร

เลขที่ 498 / 2550

อนุญาตให้บริษัท เอกสิน-การเค็มโต จำกัด (โดยนายทหาร อิงค์กมล, นายจรัญ อิงค์กมล) เจ้าของอาคาร

อยู่บ้านเลขที่ 83/5, 6, 7, 8 ตรอก/ซอย ถนน จามวงส์วาน หมู่ที่ 2

ตำบล/แขวง บางเตย อำเภอ/เขต เมือง จังหวัด นครบุรี

ข้อ 1 ทำการ ก่อสร้างอาคาร

ที่บ้านเลขที่ - ตรอก/ซอย จามวงส์วาน 23 ถนน จามวงส์วาน หมู่ที่ 2

ตำบล/แขวง บางเตย อำเภอ/เขต เมือง จังหวัด นครบุรี

ในที่ดินโฉนดที่ดินเลขที่/น.ส.3 เลขที่/ส.ก.1 เลขที่ 24127

เป็นที่ดินของ บริษัท เอกสิน-การเค็มโต จำกัด (โดยนายทหาร อิงค์กมล, นายจรัญ อิงค์กมล)

ข้อ 2 เป็นอาคาร อาคาร - อพาร์ตเมนต์ (อาคารชุด)

(1) ชนิด ก.ส.อ. 8 ชั้น จำนวน 1 หลัง (193 ห้อง) เพื่อใช้เป็น หอประชุม-อาคารชุด

พื้นที่/ความยาว 12,632.00 ตารางเมตร ที่จอดรถ ที่กั้นรถ และทางเข้าออกของรถ

จำนวน 60 คัน พื้นที่ 990.00 ตารางเมตร

(2) ชนิด หอประชุม 1 หลัง เพื่อใช้เป็น หอประชุม

พื้นที่/ความยาว 166.00 เมตร ที่จอดรถ ที่กั้นรถ และทางเข้าออกของรถ

จำนวน - คัน พื้นที่ - ตารางเมตร

(3) ชนิด - จำนวน - เพื่อใช้เป็น -

พื้นที่/ความยาว - ที่จอดรถ ที่กั้นรถ และทางเข้าออกของรถ

จำนวน - คัน พื้นที่ - ตารางเมตร

ตามแผนผังบริเวณ แบบแปลน รายการประกอบแบบแปลน และรายการคำนวณ

เลขที่ 145 / 2550 ที่แนบท้ายใบอนุญาตนี้ นายวันชัย จันทะวงษ์ฐานะ ว.บ. 126 ถึง ทอชกร

บริษัท สยามทาสี สบ. 6625 เป็นผู้ออกแบบ

ข้อ 3 โดยมี นายเสถียร สว่างสินธุกุล ภ.บ. 8897 ถึง 2 ส.ก. 2551 เป็นผู้ควบคุมงาน

ข้อ 4 ผู้ได้รับใบอนุญาตต้องปฏิบัติตามเงื่อนไขข้อต่อไปนี้ นายสุทธิพันธุ์ รัตนังสรรค์ สบ. 4284 ถึง 15 พ.ค. 2551 เป็นผู้ออกแบบ

(1) ผู้ได้รับใบอนุญาตต้องปฏิบัติตามหลักเกณฑ์ วิธีการ และเงื่อนไขตามที่กำหนดในกฎกระทรวง

หรือข้อบัญญัติท้องถิ่น ซึ่งออกตามความในมาตรา 8 (11) แก้ไขเพิ่มเติมตาม พ.ร.บ. ความคุ้มครองอาคาร (ฉบับที่ 3) พ.ศ. 2543

มาตรา 9 หรือมาตรา 10 แห่งพระราชบัญญัติควบคุมอาคาร พ.ศ. 2522 และแก้ไขเพิ่มเติมตาม พ.ร.บ. ควบคุมอาคาร

(ฉบับที่ 2) พ.ศ. 2535

(2) ค่าธรรมเนียมตรวจแบบและค่าใบอนุญาตก่อสร้างอาคารคิดเป็นเงินทั้งสิ้น 51,209.00 บาท

ใบอนุญาตฉบับนี้ให้ใช้ได้จนถึงวันที่ 11 เดือน กันยายน พ.ศ. 2552

ผู้ได้รับอนุญาต เจ้าของอาคาร ผู้ดำเนินการและผู้รับผิดชอบในวันที่ 12 เดือน กันยายน พ.ศ. 2550

จะต้องปฏิบัติตามใบอนุญาตแบบแปลน แผนผังบริเวณ เงื่อนไข ตามกฎหมายควบคุมอาคาร และกฎหมายอื่นที่เกี่ยวข้อง และไปใช้ชี้แจงเพื่อป้องกันความเสียหายหรือก่อเหตุ ร้ายแรงต่อข้างเคียง ก่อนดำเนินการก่อสร้างจะต้องแจ้ง นายตรวจเขตตรวจสวนความถูกต้อง

(ลายมือชื่อ) (นายจรัญ อิงค์กมล)

(รองนายกเทศมนตรี-ปฏิบัติราชการแทน)

ตำแหน่ง นายกเทศมนตรีนครนครบุรี

เจ้าพนักงานท้องถิ่นผู้อนุญาต

(นายคม แสงบำรุง)

แบบ อ.6

แบบ อ. 6

ใบรับรองการก่อสร้างอาคาร-คัดแปลงอาคาร-หรือเคลื่อนย้ายอาคาร-

เลขที่. บม 52096/ 5021

อนุญาตให้บริษัท เอกสิน การเคเอ็ม จำกัด โดย นายเพชร อังศรีทนกุล และนายจรัส อังศรีทนกุล
อยู่บ้านเลขที่ 83/5,6,7,8 ตรอก/ซอย ถนน แขวง หมู่ที่ 2
ตำบล/แขวง อำเภอ/เขต เมือง จังหวัด แผนที่

ได้ทำการ ก่อสร้าง อาคาร เป็นไปโดยถูกต้องตามที่ได้รับอนุญาตในใบอนุญาต
เลขที่ 498 / 2550 ลงวันที่ 12 เดือน กันยายน พ.ศ. 2550 ซึ่งอาคารดังกล่าวเป็นอาคาร
ประเภทควบคุมการใช้ เจ้าของงานท้องถิ่นจึงออกใบรับรองให้ ดังต่อไปนี้

ข้อ 1 เป็นอาคาร อาคารชุด

(1) ชนิด ก.ส.อ. 6 ชั้น จำนวน 1 หลัง (193 ห้องชุด) เพื่อใช้เป็น อาคารชุด-อยู่อาศัย
โดยมีที่จอดรถ ที่กั้นรถ และทางเข้าออกของรถ จำนวน 60 คัน และสำนักงานนิติบุคคล 1 หน่วย

(2) ชนิด โครงข่ายน้ำ จำนวน 1 ท่อ เพื่อใช้เป็น โครงข่ายน้ำ
โดยมีที่จอดรถ ที่กั้นรถ และทางเข้าออกของรถ จำนวน คัน

(3) ชนิด จำนวน เพื่อใช้เป็น
โดยมีที่จอดรถ ที่กั้นรถ และทางเข้าออกของรถ จำนวน คัน

ที่บ้านเลขที่ ตรอก/ซอย แขวง หมู่ที่ 2 ตำบล/แขวง อำเภอ/เขต เมือง จังหวัด แผนที่
โดยบริษัท เอกสิน การเคเอ็ม จำกัด โดย นายเพชร อังศรีทนกุล และนายจรัส อังศรีทนกุล
เป็นผู้ครอบครองอาคาร อยู่ในที่ดินโฉนดที่ดิน เลขที่ / น.ส. 3 เลขที่ / ส.ก. 1 เลขที่ 24127
เป็นที่ดินของ บริษัท เอกสิน การเคเอ็ม จำกัด โดยนายเพชร อังศรีทนกุล และนายจรัส อังศรีทนกุล

ข้อ 2 ผู้ได้รับใบรับรองต้องปฏิบัติตามเงื่อนไข ดังต่อไปนี้

(1) ผู้ได้รับใบรับรองต้องปฏิบัติตามหลักเกณฑ์ วิธีการ และเงื่อนไขที่กำหนดในกฎกระทรวง
และหรือข้อปฏิบัติท้องถิ่น ซึ่งออกตามความในมาตรา 8 (1) มาตรา 9 หรือมาตรา 10
แห่งพระราชบัญญัติควบคุมอาคาร พ.ศ. 2522

(2) ค่าธรรมเนียมใบรับรองการใช้อาคารคิดเป็นเงินทั้งสิ้น 20,00 บาท
11 ก.ย. 2551

ออกให้ ณ วันที่ เดือน พ.ศ.

สำเนาถูกต้อง

(ลายมือชื่อ)

(นายเพชร อังศรีทนกุล)
รองนายกเทศมนตรี ปฏิบัติราชการแทน

ตำแหน่ง นายกเทศมนตรี นครนนทบุรี

(นายคน แสงบำรุง)

หัวหน้าฝ่ายควบคุมอาคารและผังเมือง

เจ้าพนักงานท้องถิ่น

แบบ อ.ช. 13



สำนักงานที่ดินจังหวัดนนทบุรี

วันที่ ๓๑ ตุลาคม พ.ศ. ๒๕๕๑

หนังสือนี้ออกให้เพื่อแสดงว่า พนักงานเจ้าหน้าที่ได้รับจดทะเบียนนิติบุคคลอาคารชุด
ตามพระราชบัญญัติอาคารชุด พ.ศ. ๒๕๒๒ ทะเบียนเลขที่ ๑/๒๕๕๑ เมื่อวันที่ ๓๑ ตุลาคม พ.ศ. ๒๕๕๑
โดยมีรายละเอียดดังนี้

๑. ชื่อนิติบุคคลอาคารชุด "เอกสินคอนโดมิเนียม"
๒. มีวัตถุประสงค์เพื่อจัดการและดูแลรักษาทรัพย์สินส่วนกลาง ตลอดจนกิจการอื่น ๆ
ที่เกี่ยวข้องของอาคารชุด "เอกสินคอนโดมิเนียม"

ที่ตั้งสำนักงานอยู่ที่เลขที่ ๓๓/๒๑๙ หมู่ที่ ๒ ถนนงามวงศ์วาน ตำบลบางเขน
อำเภอเมืองนนทบุรี จังหวัดนนทบุรี

(ลงชื่อ)

 พนักงานเจ้าหน้าที่

(นายสมชาย นิลสุวรรณ)

เจ้าพนักงานที่ดินจังหวัดนนทบุรี

ภาคผนวก 13

หนังสือนำส่งรายงานผลการปฏิบัติตามมาตรการลดผลกระทบสิ่งแวดล้อมและติดตามการ
ตรวจสอบคุณภาพสิ่งแวดล้อมระหว่างดำเนินการ ประจำเดือน มกราคม - มิถุนายน 67

รายงานผลการปฏิบัติตามเงื่อนไขของการมาตรการป้องกันและแก้ไขผลกระทบสิ่งแวดล้อม



นิติบุคคลอาคารชุด เอกสิน คอนโดมิเนียม อาคาร ดี

33/219 ซอยงามวงศ์วาน 23 ตำบลบางเขน อำเภอเมือง จังหวัดนนทบุรี 11000 โทร.02-580-9868

ที่ AKD 036/2567

วันที่ 10 กรกฎาคม 2567

เรื่อง นำส่งรายงานการปฏิบัติตามมาตรการที่กำหนดไว้ในรายงานการประเมินผลกระทบสิ่งแวดล้อมโครงการ
เอกสิน คอนโดมิเนียม ระยะดำเนินการช่วงเดือน มกราคม - มิถุนายน 2567

เรียน นายกเทศมนตรีนครนนทบุรี

- สิ่งที่ส่งมาด้วย 1. รายงานการปฏิบัติตามมาตรการลดผลกระทบ และติดตามตรวจสอบคุณภาพ
สิ่งแวดล้อมโครงการเอกสิน คอนโดมิเนียม อาคาร ดี ระหว่างดำเนินการ
ช่วงเดือน มกราคม - มิถุนายน 2567 จำนวน 3 ชุด
2. ไฟล์อิเล็กทรอนิกส์บันทึกกล้องผ่านซีดี จำนวน 3 แผ่น

ตามหนังสือที่อ้างถึง โครงการวิซเอกสิน คอนโดมิเนียม อาคารดี ของบริษัทเอกสิน การ์เด็นโฮม จำกัด
(มหาชน) ตั้งอยู่ที่ 33/219 ซอยงามวงศ์วาน 23 ตำบลบางเขน อำเภอเมือง จังหวัดนนทบุรี ได้ได้รับความเห็นชอบ
รายงานการประเมินผลกระทบสิ่งแวดล้อม โดยมีเงื่อนไขให้บริษัทเจ้าของโครงการปฏิบัติตามมาตรการ
ป้องกันและแก้ไขผลกระทบสิ่งแวดล้อม และมาตรการติดตามตรวจสอบผลกระทบสิ่งแวดล้อมที่เสนอไว้ใน
รายงานฯ อย่างเคร่งครัด ประกอบกับพระราชบัญญัติส่งเสริมและรักษาคุณภาพสิ่งแวดล้อมแห่งชาติ (ฉบับที่ 2)
พ.ศ. 2561 มาตรา 51/5 กำหนดให้ผู้ดำเนินการหรือผู้ขออนุญาตที่ได้จัดทำรายงานการประเมินผลกระทบ
สิ่งแวดล้อมซึ่งได้รับอนุญาตให้ดำเนินการแล้ว จัดทำรายงานผลการปฏิบัติตามมาตรการฯ (ระยะดำเนินการ)
ที่กำหนดไว้ในรายงานการประเมินผลกระทบสิ่งแวดล้อม เสนอต่อเจ้าหน้าที่ซึ่งมีอำนาจอนุญาต
เพื่อรวบรวม ส่งให้สำนักงานนโยบายและแผนทรัพยากรธรรมชาติและสิ่งแวดล้อม สำหรับในจังหวัดนนทบุรี
นั้น

นิติบุคคลอาคารชุด เอกสิน คอนโดมิเนียม อาคารดี ได้จัดทำรายงานผลการปฏิบัติตามมาตรการฯ เสร็จ
เรียบร้อยแล้ว ดังสิ่งที่ส่งมาด้วย 1. และ 2. จึงขอส่งให้กรุงเทพมหานคร ในฐานะหน่วยงานอนุญาตการ
ก่อสร้างอาคารดำเนินการตามอำนาจหน้าที่ต่อไป

จึงเรียนมาเพื่อทราบ

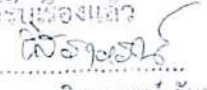
ได้รับเรื่องแล้ว
ชื่อ 
นางสาวอิสราภรณ์ กันทะภาส
เจ้าพนักงานธุรการชำนาญงาน
วันที่ 12/7/67

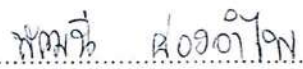
ลงชื่อ  ผู้ลงนาม
โดยมีนางสาวพัลณี ผ่องอำไพ เป็นผู้กระทำการแทน
ในฐานะผู้จัดการนิติบุคคลอาคารชุดเอกสิน คอนโดมิเนียม

ภาคผนวก 14

หนังสือเห็นชอบ

ที่ ทล 1009/ 1709

สำนักงานนโยบายและแผน

ทรัพยากรธรรมชาติและสิ่งแวดล้อม

60/1 ซอยพิบูลวัฒนา 7 ถนนพระรามที่ 6

กรุงเทพฯ 10400

20 กุมภาพันธ์ 2550

เรื่อง รายงานการวิเคราะห์ผลกระทบสิ่งแวดล้อมโครงการเอกสินคอนโดมิเนียม

เรียน นายกเทศมนตรีนครนนทบุรี

- สิ่งที่ส่งมาด้วย 1. เงื่อนไขที่โครงการเอกสินคอนโดมิเนียม ของบริษัท เอกสิน การ์เด็นโฮม จำกัด
ต้องยึดถือปฏิบัติอย่างเคร่งครัด
2. แนวทางการเสนอรายงานผลการปฏิบัติตามมาตรการป้องกันและแก้ไขผลกระทบ
สิ่งแวดล้อมและมาตรการติดตามตรวจสอบคุณภาพสิ่งแวดล้อม

ด้วยของบริษัท เอกสิน การ์เด็นโฮม จำกัด ได้มอบอำนาจให้บริษัท คอนซัลแทนท์ ออฟ เทคโนโลยี จำกัด จัดทำและเสนอรายงานการวิเคราะห์ผลกระทบสิ่งแวดล้อมโครงการเอกสินคอนโดมิเนียม ตั้งอยู่ที่ ถนนซอยงามวงศ์วาน 23 ตำบลบางเขน อำเภอเมือง จังหวัดนนทบุรี ขนาดพื้นที่ 1-3-31 ไร่ โฉนดที่ดินเลขที่ 24127 เลขที่ดิน 275 ประกอบด้วยอาคาร 8 ชั้น มีจำนวนห้องพักอาศัย 189 ห้อง จัดทำรายงานโดยบริษัท คอนซัลแทนท์ ออฟ เทคโนโลยี จำกัด ให้สำนักงานนโยบายและแผนทรัพยากรธรรมชาติและสิ่งแวดล้อมดำเนินการตามขั้นตอน การพิจารณารายงาน

สำนักงานนโยบายและแผนทรัพยากรธรรมชาติและสิ่งแวดล้อมได้ดำเนินการตามขั้นตอนการพิจารณารายงานการวิเคราะห์ผลกระทบสิ่งแวดล้อม และนำเสนอคณะกรรมการผู้ชำนาญการพิจารณา รายงานการวิเคราะห์ผลกระทบสิ่งแวดล้อมด้านโครงการที่หักอาศัยในการประชุมครั้งที่ 3/2550 วันที่ 16 มกราคม 2550 คณะกรรมการมีมติเห็นชอบรายงานการวิเคราะห์ผลกระทบสิ่งแวดล้อมโครงการเอกสิน

2/คอนโดมิเนียม....

-2-

คอนโดมิเนียม และให้โครงการปฏิบัติตามเงื่อนไขที่โครงการเจกิ้นคอนโดมิเนียม ต้องยึดถือปฏิบัติอย่างเคร่งครัด และแนวทางการเสนอรายงานผลการปฏิบัติตามมาตรการป้องกันและแก้ไขผลกระทบสิ่งแวดล้อม และมาตรการติดตามตรวจสอบคุณภาพสิ่งแวดล้อม ดังรายละเอียดตามสิ่งที่ส่งมาด้วย 1 และ 2 อนึ่ง ตามมาตรา 50 วรรคท้าย ของพระราชบัญญัติส่งเสริมและรักษาคุณภาพสิ่งแวดล้อมแห่งชาติ พ.ศ. 2535 กำหนดให้เจ้าหน้าที่ซึ่งมีอำนาจตามกฎหมายในการพิจารณาสั่งอนุญาตหรือต่ออายุใบอนุญาตนำมาตรการที่เสนอไว้ในรายงานการวิเคราะห์ผลกระทบสิ่งแวดล้อมไปกำหนดเป็นเงื่อนไขในการสั่งอนุญาตหรือต่ออายุใบอนุญาต โดยให้ถือว่าเป็นเงื่อนไขที่กำหนดตามกฎหมายในเรื่องนั้นด้วย

จึงเรียนมาเพื่อโปรดทราบและดำเนินการในส่วนที่เกี่ยวข้องต่อไป

ขอแสดงความนับถือ



(นายชนินทร์ ทองธรรมชาติ)

รองเลขาธิการ รักษาการแทน

เลขาธิการสำนักงานนโยบายและแผนทรัพยากรธรรมชาติและสิ่งแวดล้อม

สำนักวิเคราะห์ผลกระทบสิ่งแวดล้อม

โทรศัพท์ 0-2265-6500 ต่อ 6810-6816

โทรสาร 0-2265-6616

ภาคผนวก 15

ผลการปฏิบัติตามมาตรการป้องกัน และแก้ไขผลกระทบ สิ่งแวดล้อมและมาตรการติดตามตรวจสอบคุณภาพสิ่งแวดล้อมระหว่างดำเนินการ

เงื่อนไขที่โครงการเอกชนคอนโดมิเนียม
ของบริษัท เอกสิน การ์เด็นโฮม จำกัด ต้องยึดถือปฏิบัติอย่างเคร่งครัด

โครงการจะต้องปฏิบัติตามมาตรการป้องกันและแก้ไขผลกระทบสิ่งแวดล้อม และมาตรการติดตามตรวจสอบคุณภาพสิ่งแวดล้อม ตามที่เสนอไว้ในรายงานการวิเคราะห์ผลกระทบสิ่งแวดล้อมโครงการเอกชนคอนโดมิเนียม บริษัท เอกสิน การ์เด็นโฮม จำกัด ตั้งอยู่ที่ ถนนชอยงามวงศ์วาน 23 ตำบลบางเขน อำเภอเมือง จังหวัดนนทบุรี ขนาดพื้นที่ 1-3-31 ไร่ โฉนดที่ดินเลขที่ 24127 เลขที่ดิน 275 ประกอบด้วย อาคาร 8 ชั้น มีจำนวนห้องพักอาศัย 189 ห้อง จัดทำรายงานโดยบริษัท คอนซิลแทนท์ ออฟ เทคโนโลยี จำกัด และตามมติคณะกรรมการผู้ชำนาญการพิจารณารายงานการวิเคราะห์ผลกระทบสิ่งแวดล้อมด้านโครงการที่พักอาศัย ดังรายละเอียดต่อไปนี้

1. โครงการจะต้องยึดถือปฏิบัติตามมาตรการป้องกันและแก้ไขผลกระทบสิ่งแวดล้อม และมาตรการติดตามตรวจสอบคุณภาพสิ่งแวดล้อม ตามที่เสนอไว้ในรายงานการวิเคราะห์ผลกระทบสิ่งแวดล้อมโครงการเอกชนคอนโดมิเนียม บริษัท เอกสิน การ์เด็นโฮม จำกัด และรายละเอียดในเอกสารแนบอย่างเคร่งครัด

2. โครงการจะต้องบันทึกผลการติดตามตรวจสอบการดำเนินการหรือการปฏิบัติตามมาตรการป้องกันและแก้ไขผลกระทบสิ่งแวดล้อม และมาตรการติดตามตรวจสอบคุณภาพสิ่งแวดล้อม ตามที่เสนอไว้ในรายงาน และส่งผลการดำเนินการมายังหน่วยงานผู้อนุญาตและสำนักงานนโยบายและแผนทรัพยากรธรรมชาติและสิ่งแวดล้อม ตามแนวทางการนำเสนอผลการติดตามตรวจสอบคุณภาพสิ่งแวดล้อม รายละเอียดตามที่ส่งมาด้วย 2

3. หากโครงการจะเปลี่ยนแปลงรายละเอียดโครงการ รวมทั้งมาตรการป้องกันและแก้ไขผลกระทบสิ่งแวดล้อม และมาตรการติดตามตรวจสอบคุณภาพสิ่งแวดล้อมแตกต่างจากที่เสนอไว้ในรายงานโครงการจะต้องเสนอรายละเอียดการเปลี่ยนแปลงดังกล่าว ให้หน่วยงานผู้อนุญาตและสำนักงานนโยบายและแผนทรัพยากรธรรมชาติและสิ่งแวดล้อมเพื่อนำเสนอคณะกรรมการผู้ชำนาญการพิจารณาให้ความเห็นชอบด้านสิ่งแวดล้อมก่อนดำเนินการเปลี่ยนแปลงใด ๆ

4. หากได้รับการร้องเรียนจากประชาชนว่าได้รับความเดือดร้อนรำคาญจากกิจกรรมการดำเนินโครงการ หรือโครงการก่อให้เกิดความเสียหายแก่สาธารณสมบัติ เจ้าของโครงการจะต้องดำเนินการแก้ไขปัญหาดังกล่าวโดยไม่ชักช้า และแจ้งหน่วยงานผู้อนุญาต สำนักงานนโยบายและแผนทรัพยากรธรรมชาติและสิ่งแวดล้อม และหน่วยงานที่เกี่ยวข้องทราบ เพื่อหาแนวทางและมาตรการในการแก้ไขปัญหาต่อไป

สรุปโครงการมาตรการ
ป้องกันและแก้ไขปัญหาการปนเปื้อนของดินและน้ำใต้ดิน
โครงการขุดดินของนิคมอุตสาหกรรมเมืองอุตสาหกรรมจังหวัดขอนแก่น

องค์ประกอบทางสิ่งแวดล้อมและคุณค่าต่าง ๆ	ผลกระทบสิ่งแวดล้อมที่สำคัญ	มาตรการป้องกันและแก้ไขผลกระทบสิ่งแวดล้อม	มาตรการติดตามตรวจสอบผลกระทบสิ่งแวดล้อม
1. ทรัพยากรสิ่งแวดล้อมทางกายภาพ 1.1 ลักษณะภูมิประเทศ พื้นที่โครงการ ตั้งอยู่ด้านตะวันออกของถนนพหลโยธิน จังหวัดขอนแก่น พื้นที่ส่วนใหญ่ของโครงการเป็นพื้นที่ราบลุ่ม มีคลองน้ำไหลผ่านพื้นที่โครงการ และมีพื้นที่เกษตรกรรมเป็นส่วนใหญ่ แต่เนื่องจากมีการขุดดินและถมดินในพื้นที่โครงการ ทำให้เกิดการเปลี่ยนแปลงของระดับน้ำใต้ดิน และอาจเกิดปัญหาน้ำท่วมขังในพื้นที่โครงการได้	- ช่วงก่อสร้าง สภาพเดิมโครงการเป็นพื้นที่ว่างเปล่า โดยมีการขุดดินและถมดินในพื้นที่โครงการ การขุดดินและถมดินในพื้นที่โครงการจะทำให้เกิดผลกระทบด้านสิ่งแวดล้อม ดังนี้ 1. การขุดดินและถมดินในพื้นที่โครงการจะทำให้เกิดปัญหาน้ำท่วมขังในพื้นที่โครงการได้ 2. การขุดดินและถมดินในพื้นที่โครงการจะทำให้เกิดปัญหาน้ำใต้ดินปนเปื้อนในพื้นที่โครงการได้ 3. การขุดดินและถมดินในพื้นที่โครงการจะทำให้เกิดปัญหาน้ำเสียในพื้นที่โครงการได้	- ช่วงก่อสร้าง (1) จัดทำรั้วโครงการ ขุดลอกคูน้ำและระบายน้ำในบริเวณพื้นที่ก่อสร้าง (2) รวบรวมเศษวัสดุจากพื้นที่ก่อสร้างมาใช้ในการถมดินในพื้นที่โครงการ (3) รวบรวมน้ำเสียจากพื้นที่ก่อสร้างมาใช้ในการบำบัดน้ำเสียในพื้นที่โครงการ	
1.2 ลักษณะภูมิอากาศและคุณภาพอากาศ ลักษณะภูมิอากาศของพื้นที่โครงการเป็นแบบร้อนชื้น มีอุณหภูมิเฉลี่ยประมาณ 28-32 องศาเซลเซียส และมีปริมาณน้ำฝนเฉลี่ยประมาณ 1,200 มิลลิเมตรต่อปี	- ช่วงก่อสร้าง (1) ฝุ่นละอองจากการขุดดินและถมดิน (2) การปล่อยมลพิษจากเครื่องจักรกล	- ช่วงก่อสร้าง (1) ใช้น้ำฉีดพ่นบริเวณพื้นที่ก่อสร้างเพื่อลดฝุ่นละออง (2) ใช้ผ้าคลุมดินบริเวณพื้นที่ก่อสร้างเพื่อลดฝุ่นละออง (3) ใช้ผ้าคลุมดินบริเวณพื้นที่ก่อสร้างเพื่อลดฝุ่นละออง	- ช่วงก่อสร้าง (1) การตรวจวัดคุณภาพอากาศในพื้นที่โครงการ (2) การตรวจวัดคุณภาพน้ำในพื้นที่โครงการ

สรุปโครงการมาตรการ (ต่อ)

องค์ประกอบทางสิ่งแวดล้อมและคุณค่าต่าง ๆ	ผลกระทบสิ่งแวดล้อมที่สำคัญ	มาตรการป้องกันและแก้ไขผลกระทบสิ่งแวดล้อม	มาตรการติดตามตรวจสอบผลกระทบสิ่งแวดล้อม
	- ช่วงดำเนินการ สภาพเดิมโครงการเป็นพื้นที่ว่างเปล่า โดยมีการขุดดินและถมดินในพื้นที่โครงการ การขุดดินและถมดินในพื้นที่โครงการจะทำให้เกิดผลกระทบด้านสิ่งแวดล้อม ดังนี้ 1. การขุดดินและถมดินในพื้นที่โครงการจะทำให้เกิดปัญหาน้ำท่วมขังในพื้นที่โครงการได้ 2. การขุดดินและถมดินในพื้นที่โครงการจะทำให้เกิดปัญหาน้ำใต้ดินปนเปื้อนในพื้นที่โครงการได้ 3. การขุดดินและถมดินในพื้นที่โครงการจะทำให้เกิดปัญหาน้ำเสียในพื้นที่โครงการได้	- ช่วงดำเนินการ (1) จัดทำรั้วโครงการ ขุดลอกคูน้ำและระบายน้ำในบริเวณพื้นที่ก่อสร้าง (2) รวบรวมเศษวัสดุจากพื้นที่ก่อสร้างมาใช้ในการถมดินในพื้นที่โครงการ (3) รวบรวมน้ำเสียจากพื้นที่ก่อสร้างมาใช้ในการบำบัดน้ำเสียในพื้นที่โครงการ	- ช่วงดำเนินการ (1) การตรวจวัดคุณภาพอากาศในพื้นที่โครงการ (2) การตรวจวัดคุณภาพน้ำในพื้นที่โครงการ

สรุปภาระงานและการติดต่อ

องค์ประกอบทางสิ่งแวดล้อมและคุณค่าต่าง ๆ	ผลกระทบต่องิเลสวัตถุนิยมที่ล้าสมัย	มาตรการป้องกันและแก้ไขผลกระทบเชิงแวดล้อม	มาตรการติดตามตรวจสอบผลกระทบเชิงแวดล้อม
	ระบบบำบัดน้ำเสียรวมอาคาร ซึ่งมีขนาดและประสิทธิภาพที่จะรองรับน้ำเสียจากกิจกรรมต่างๆ ขยะอาหาร ได้อย่างเพียงพอ โดยน้ำทิ้งที่ออกจากระบบจะมีค่าบีโอดีไม่เกิน 20 มิลลิกรัมดิลิตร ซึ่งเป็นไปตามกฎกระทรวง ฉบับที่ 51 (พ.ศ. 2541) ออกตามความใน พระราชบัญญัติควบคุมอาคาร พ.ศ. 2522 จัดเป็น อาคารประเภท ข เนื่องจากกิจกรรมของโครงการมีใช้มีการนำน้ำใต้ดินมาใช้ประโยชน์ และมิได้มีการนำน้ำผิวดินไปใช้ในกิจการ อันอาจมีผลให้เกิดการปนเปื้อนน้ำใต้ดินได้อย่างใด ดังนั้น คาดว่า ผลกระทบที่จะเกิดขึ้นกับแหล่งน้ำใต้ดิน จึงอยู่ในระดับต่ำ	กฎกระทรวง ฉบับที่ 51 (พ.ศ. 2541) เรื่องกำหนดมาตรฐาน การระบายน้ำทิ้งจากอาคาร ตามกฎหมายควบคุมอาคาร อาทิ ค่าบีโอดีไม่เกิน 20 มิลลิกรัมดิลิตร ค่าสารแขวนลอย ไม่เกิน 40 มิลลิกรัมดิลิตร ค่าแอมโมเนีย ไนโตรเจน ไม่เกิน 20 มิลลิกรัมดิลิตร จัดให้มีเจ้าหน้าที่เทคนิคดูแลการเดินระบบบำบัดน้ำเสียให้มี ประสิทธิภาพอยู่เสมอ	แต่ละวัน จำนวน 5 ถึง โดยมีระยะ ความถี่ในการตรวจจำนวน 1 ครั้ง ในเดือนแรกๆ ที่เริ่มทำการเดินระบบ จากนั้นตรวจรักษาทุกเดือน (2) ทำการศึกษาก่อนบริเวณส่วนลดตะกอน ตั้งบ่อบำบัดเสีย บริเวณต้นลดตะกอน โดยมีระยะความถี่ในการตรวจ 2.5 เดือน/ครั้ง (3) ทำการสูบน้ำจากขั้วมันในส่วนขอบบ่อ ดักไขมันก่อนเข้าสู่ระบบบำบัดน้ำเสีย แต่ละแห่งทุกเดือน
2. ทรัพยากรชีวภาพ พื้นที่โครงการตั้งอยู่บริเวณถนนงามวงศ์วาน 23 ซึ่งถือเป็นพื้นที่อนุรักษ์ธรรมชาติที่สำคัญ และเป็นส่วนหนึ่งของอุทยานแห่งชาติเขาใหญ่น้ำพุร้อน และนิคมอุตสาหกรรมจะจัดอยู่ด้านหน้าบริเวณ และมีระบบสาธารณูปโภคพื้นฐานอย่างเพียงพอ ดังนั้นจึงไม่มีทรัพยากรป่าไม้และ แหล่งน้ำที่สำคัญทางด้านนิเวศวิทยา	(1) ทรัพยากรชีวภาพเขตรักษาพันธุ์สัตว์ป่าเขาภูหลวง โดยลักษณะพื้นที่ส่วนใหญ่เป็นพื้นที่ไร่ปลูกยางพาราใช้ประโยชน์ พื้นที่ที่เหลือห้วย หนองคลองบึงและสวนสาธารณะ ซึ่งมีลักษณะการพัฒนาอาคารแนวราบและแนวตั้งกระจายตัว อยู่ทั่วไป สำหรับการพัฒนาบนสาธารณูปโภคจะต้องคำนึงถึง ได้มีการรณรงค์การขยายตัวของเมืองรวมถึงความต้องการของประชาชนอย่างต่อเนื่อง ส่งเสริมให้ใช้ประโยชน์ในพื้นที่ป่าไม้หรือสักร์ป่าเขาภูหลวงได้ดียิ่งขึ้นซึ่งเป็นการช่วยส่งเสริมเศรษฐกิจท้องถิ่น (2) ทรัพยากรชีวภาพเขตรักษาพันธุ์สัตว์ป่าเขาภูหลวง บริเวณพื้นที่โครงการจัดอยู่ในเขตพื้นที่อนุรักษ์เขตรักษาพันธุ์สัตว์ป่าเขาภูหลวง มีสิ่งปลูกสร้าง อาคารที่พักคน และระบบสาธารณูปโภคอย่างครบครัน และไม่พบแหล่งน้ำจืดธรรมชาติอย่างใดในรัศมี 1 กิโลเมตร	- ช่วงก่อสร้างและช่วงดำเนินการ ปฏิบัติตามมาตรการป้องกันและแก้ไขผลกระทบเชิงแวดล้อมด้าน ทรัพยากรธรรมชาติและคุณภาพการใช้ประโยชน์ของมนุษย์อย่างเคร่งครัด - ช่วงก่อสร้างและช่วงดำเนินการ ปฏิบัติตามมาตรการป้องกันและแก้ไขผลกระทบเชิงแวดล้อมด้าน ทรัพยากรธรรมชาติและคุณภาพการใช้ประโยชน์ของมนุษย์อย่างเคร่งครัด	
3. คุณค่าการใช้ประโยชน์ของชุมชน 3.1 ถึงอำเภอความสะอาดขั้นพื้นฐาน (1) การรับน้ำ พื้นที่โครงการและบริเวณพื้นที่ศึกษา จะมีการใช้น้ำประปาเป็นหลักในการอุปโภค-บริโภค รวมทั้งกิจกรรมต่างๆ สำหรับน้ำประปาซึ่งเป็นแหล่งน้ำใช้	- ช่วงก่อสร้าง การใช้น้ำเพื่ออุปโภคบริโภคของชุมชนก่อสร้างมีปริมาณ 2.7 ลูกบาศก์เมตรต่อวัน โดยโครงการจะใช้น้ำจากกรมประปาบรรเทาภัย สาธารณชน ซึ่งมีความสามารถในการให้บริการได้อย่างดี	- ช่วงก่อสร้าง (1) ประชาสัมพันธ์ให้หน่วยงานใช้น้ำอย่างประหยัด (2) โครงการจัดซื้อถังเก็บน้ำไว้ใช้สำหรับเก็บน้ำไว้ใช้สำหรับจ่ายน้ำดื่ม ไม่น้อยกว่า 1 วัน ความจุประมาณ 3 ลูกบาศก์เมตร	

สรุปการลงนามการขอรับ (ต่อ)

องค์ประกอบทางสิ่งแวดล้อมและชุมชนต่าง ๆ	ผลกระทบต่อสิ่งแวดล้อมที่สำคัญ	มาตรการป้องกันและแก้ไขผลกระทบสิ่งแวดล้อม	มาตรการติดตามตรวจสอบผลกระทบสิ่งแวดล้อม
<p>หลักของชุมชนอยู่ในพื้นที่ความรับผิดชอบของการประปากรุงเทพฯ สาขานนทบุรี ซึ่งมีพื้นที่รับผิดชอบ 94 ตร.กม. และพื้นที่ให้บริการ 77 ตร.กม. ผู้ใช้น้ำทั้งสิ้น 102,123 ราย มีปริมาณน้ำผลิตจ่าย 72.73 ล้านลบ.ม./ปี ปริมาณน้ำจำหน่าย 52.22 ล้านลบ.ม./ปี</p>	<p>เพียงพอ ประคองกับการใช้น้ำในช่วงก่อสร้างมีปริมาณน้อย และในช่วงระยะเวลาที่จำกัด ดังนั้น คาดว่าการใช้น้ำในช่วงก่อสร้างจะมีผลกระทบต่อการใช้น้ำของชุมชนในระดับต่ำ</p> <ul style="list-style-type: none"> - ช่วงดำเนินการ <p>ความคืบหน้าการใช้น้ำของโครงการเท่ากับ 138.15 ลูกบาศก์เมตรวิน โดยจะรับบริการน้ำจากการประปากรุงเทพฯ สาขานนทบุรี ซึ่งสามารถจ่ายน้ำให้กับประชาชนได้อย่างเพียงพอและมีคุณภาพสามารถในการรองรับความต้องการใช้น้ำของโครงการ นอกจากนี้โครงการยังมีการสำรองน้ำไว้ใช้ รวมทั้งสิ้น 220 ลบ.ม./วัน ประกอบด้วย</p> <ul style="list-style-type: none"> ถังเก็บน้ำดิบ 140 ลบ.ม., ถังเก็บน้ำซับดิน ความจุ 200 ลบ.ม. และถังเก็บน้ำชั้นลาดฟ้า ความจุ 60 ลบ.ม. ปริมาณน้ำสำรองทั้งหมดถึงของโครงการจำนวน 60 ลบ.ม. ซึ่งสามารถสำรองน้ำไว้ใช้เพื่อการอุปโภคบริโภคไม่น้อยกว่า 1 วัน และสามารถสำรองน้ำดิบได้ถึงให้นานมากกว่า 30 นาที ใช้น้ำของน้ำประปาที่ผลิตขึ้นแล้ว คาดว่าผลกระทบต่อการใช้น้ำของชุมชนจะอยู่ในระดับต่ำ 	<ul style="list-style-type: none"> - ช่วงดำเนินการ <ul style="list-style-type: none"> (1) จัดให้มีเจ้าหน้าที่คอยดูแลการขนถ่ายน้ำเพื่อประปาให้อยู่ในสภาพดีอยู่เสมอ หากพบว่าชำรุดเสียหายให้ทำการซ่อมแซมทันที (2) ประสานกับพื้นที่ผู้ใช้พื้นที่ขุดลอกในอาคาร โครงการ ทำให้มีน้ำอย่างประหยัด (3) โครงการมีการสำรองน้ำไว้ใช้ทั้งสิ้น 220 ลูกบาศก์เมตร ซึ่งสามารถสำรองน้ำไว้ใช้กรณีประปาขัดข้องไม่น้อยกว่า 1 วัน 	
<p>(2) การใช้น้ำไฟฟ้า</p> <p>การแยกจ่ายกระแสไฟฟ้าในเขตกรุงเทพมหานคร และปริมณฑล (รวมทั้งที่โครงการ) อยู่ในความรับผิดชอบของกรุงเทพมหานคร การไฟฟ้านครหลวง ซึ่งปัจจุบันพื้นที่ในเขตจำหน่าย ไฟฟ้ารวม 3,192 ตารางกิโลเมตร ปัจจุบัน การไฟฟ้านครหลวงสามารถจ่ายไฟฟ้าได้ครอบคลุมพื้นที่ในเขตจำหน่ายครอบคลุมพื้นที่กรุงเทพมหานคร จังหวัดนนทบุรี และจังหวัดสมุทรปราการ</p>	<ul style="list-style-type: none"> - ช่วงก่อสร้าง <p>โครงการจะดำเนินการขอใช้บริการไฟฟ้าชั่วคราวจากการไฟฟ้า กรุงเทพมหานคร นนทบุรี ปริมาณการใช้ไฟฟ้าจะมีปริมาณน้อย ช่วงเวลาจำกัด ผลกระทบต่อการใช้ไฟฟ้าของชุมชนจะอยู่ในระดับต่ำ</p> - ช่วงดำเนินการ <p>พื้นที่โครงการอยู่ในความรับผิดชอบของการไฟฟ้านครหลวงเขตนนทบุรี จากข้อมูลการไฟฟ้านครหลวงสามารถจ่ายไฟฟ้าได้ตามมาตรฐานคุณภาพที่สำนักงานคณะกรรมการนโยบายพลังงานแห่งชาติกำหนด ซึ่งมีความเพียงพอต่อความต้องการของผู้ใช้ไฟฟ้า และได้มีการพัฒนาในด้านเทคนิคและการบำรุงรักษาในการทำให้ไฟฟ้าให้มีความเสถียร รวดเร็ว รับความต้องการการใช้ไฟฟ้าได้อย่างมั่นคงและเพียงพอ ลดผลกระทบจากการปรับปรุงการให้บริการผลิตไฟฟ้าให้ใหม่ให้ทันสมัย ทำให้สามารถรองรับความต้องการใช้พลังงานไฟฟ้าได้อย่างมั่นคง และเพียงพอ นอกจากนี้โครงการได้ใช้คอมพิวเตอร์ไฟฟ้าสำรองเพื่อใช้ในงานฉุกเฉิน โดยการศึกษาเพื่อแปลงสำรองฉุกเฉินขนาด 500 KVA จำนวน 1 ชุด</p> 		

สรุปการประเมินผลกระทบ

องค์ประกอบทางสิ่งแวดล้อมและคุณค่าต่าง ๆ	ผลกระทบที่มีแนวโน้มจะเกิดขึ้น	มาตรการป้องกันและแก้ไขผลกระทบสิ่งแวดล้อม	มาตรการติดตามตรวจสอบผลกระทบสิ่งแวดล้อม
<p>(3) การจัดการมูลฝอย</p> <p>พื้นที่โครงการอยู่ในพื้นที่รับผลกระทบการเก็บขยะมูลฝอยของเทศบาลนครน่านบุรี ซึ่งมีหน้าที่ความรับผิดชอบ โดยการจัดการให้มีเจ้าหน้าที่รักษาความสะอาดเจ้าหน้าที่กวาดถนนด้วยแรงงานคนเก็บขยะมูลฝอยจากอาคารบ้านเรือน ตลาด สถานที่ประกอบการค้า โรงงานอุตสาหกรรม และมูลฝอยที่ตกค้างตามสาธารณะที่อยู่ในพื้นที่ของเทศบาลทั้งหมด แล้วนำไปกำจัด โดยวิธีฝังกลบที่ตำบลคลองขวาง อำเภอโพธาราม จังหวัดนครปฐม ขนาดพื้นที่ 123 ไร่</p>	<p>การว่าผลกระทบจากการใช้ไฟฟ้าชุมชนจะอยู่ในระดับต่ำ</p> <p>- ช่วงก่อสร้าง</p> <p>ปริมาณมูลฝอยที่เพิ่มขึ้นเป็น 2 ประเภท</p> <p>(1) มูลฝอยจากกิจกรรมการก่อสร้าง เช่น เศษอิฐ เศษปูน และเศษไม้ เป็นต้น โดยแยกเป็นวัสดุที่สามารถนำนำไปใช้ประโยชน์ได้ เช่น เศษอิฐจะนำไปถมถนนใหม่ เศษปูน นำไปปรับระดับพื้นที่ ไม้เศษ สามารถนำกลับมาใช้ใหม่ ส่วนมูลฝอยที่ไม่สามารถนำกลับมาใช้ประโยชน์ได้จะขนานไปทิ้งลงถังรองรับที่จัดเตรียมไว้ โดยจะติดต่อให้เทศบาลนครน่านบุรีมาเก็บขนไปกำจัดต่อไป</p> <p>(2) มูลฝอยจากกิจกรรมของชุมชนจำนวน 60 คน เช่น เศษกระดาษ ขยะพลาสติก กากขี้ปิ้ง 176 กิโลกรัม ผู้รับขยะจะจัดให้มีถังรองรับมูลฝอยขนาด 200 ลิตร จำนวน 2 ถัง วางไว้ตามจุดต่าง ๆ ในบริเวณก่อสร้างและในเขตชุมชนบริเวณที่ก่อสร้างไว้บริเวณก่อสร้างและรวบรวมไว้ในบริเวณที่เก็บมูลฝอยเพื่อให้เทศบาลนครน่านบุรีมาทำการเก็บขนไปกำจัดต่อไปหากผู้รับเหมาไม่มีความรู้และจัดการจัดการมูลฝอยที่ผิด การว่าผลกระทบที่เกิดขึ้นจะอยู่ในระดับต่ำ</p> <p>- ช่วงดำเนินการ</p> <p>(1) ความเพียงพอของถังรองรับมูลฝอยของโครงการ</p> <p>เมื่อโครงการเปิดดำเนินการก่อสร้างจะมีปริมาณมูลฝอยที่เกิดขึ้นวันละ 2.3 ลบ.ม./วัน มูลฝอยจากอาคารจะถูกรวบรวมลงไปในถังเก็บมูลฝอยของโครงการ ก่อนที่เทศบาลนครน่านบุรีจะมาเก็บขนไปกำจัดต่อไป โดยที่ถังเก็บมูลฝอยของโครงการมีความเพียงพอที่จะรองรับมูลฝอยที่เกิดขึ้นจากโครงการ ได้ตามเดิมแล้ว 3 วัน การว่าผลกระทบที่เกิดขึ้นจะอยู่ในระดับต่ำ</p> <p>(2) ความสามารถในการเก็บขนมูลฝอยของหน่วยงานราชการ</p> <p>มูลฝอยที่เกิดขึ้นจากโครงการมีปริมาณ 2.3 ลบ.ม./วัน โดยพื้นที่โครงการตั้งอยู่ในเขตความรับผิดชอบในการเก็บขน</p>	<p>- ช่วงก่อสร้าง</p> <p>(1) จัดเตรียมถังรองรับมูลฝอยขนาด 200 ลิตร จำนวน 2 ถัง วางไว้ตามจุดต่าง ๆ ในบริเวณพื้นที่ก่อสร้าง</p> <p>(2) กำชับให้ชุมชนที่มูลฝอยของอาคารจะรับที่จัดเตรียมไว้ อย่างเคร่งครัด</p> <p>(3) รวบรวมมูลฝอยหรือเศษวัสดุก่อสร้างเพื่อนำกลับไปใช้ประโยชน์ใหม่ โดยจัดการแยกประเภทวัสดุเพื่อใช้จากการก่อสร้าง โดยมีพื้นที่รองรับขนาด 800 ตารางเมตร บริเวณด้านข้างโครงการ ส่วนมูลฝอยที่ใช้ไม่ได้โครงการจะทำการเคลื่อนย้ายมาทิ้งที่บริเวณถังรองรับก่อสร้างต่อไป</p> <p>- ช่วงดำเนินการ</p> <p>- รวบรวมมูลฝอยที่เกิดขึ้นไว้ในถังพลาสติกสีดำ(ถุงดำ) ปิดปากถุง ก่อนนำไปรวบรวมไว้ในถังเก็บมูลฝอย บริเวณด้านข้างของโครงการด้านที่ติดกับถนนขนาด 6 เมตร ความสูง 24 ลูกบาศก์เมตร จำนวน 1 แห่ง เพื่อรองรับมูลฝอยจากโครงการทั้งหมด ก่อนที่เทศบาลนครน่านบุรีจะมาเก็บขนไปกำจัดต่อไป ภายในห้องเก็บมูลฝอยของโครงการ ให้จัดเตรียมถังรองรับมูลฝอยจำนวน 2 ถัง ขนาด 200 ลิตร โดยแบ่งเป็น ถังรองรับมูลฝอยจากอาคาร 1 ถัง และถังรองรับมูลฝอยจากโครงการ 1 ถัง</p> <p>- ประสานงานอย่างใกล้ชิดกับเทศบาลนครน่านบุรีในเรื่องความสามารถในการเก็บขนมูลฝอยภายในโครงการ</p>	<p>- ช่วงก่อสร้าง</p> <p>จัดให้มีเจ้าหน้าที่คอยดูแลความสะอาดบริเวณถังรองรับมูลฝอยอยู่เสมอ รวมทั้งดูแลความเรียบร้อยบริเวณรอบบริเวณที่ก่อสร้างและเคลื่อนย้ายให้เรียบร้อยมาทิ้งที่ถังรองรับก่อสร้างต่อไป</p> <p>- ช่วงดำเนินการ</p> <p>จัดให้มีเจ้าหน้าที่สำรวจความสะอาดห้องเก็บมูลฝอยของโครงการทุกครั้งที่ลงจากรถเก็บขยะของเทศบาลนครน่านบุรีมาเก็บขนขยะไปบริเวณอื่นแล้ว</p>

สรุปการประเมินผลกระทบ

องค์ประกอบทางสิ่งแวดล้อมและคุณค่าต่าง ๆ	ผลกระทบที่มีแนวโน้มจะเกิดขึ้น	มาตรการป้องกันและแก้ไขผลกระทบสิ่งแวดล้อม	มาตรการติดตามตรวจสอบผลกระทบสิ่งแวดล้อม
<p>3.2 การระบายน้ำและการป้องกันน้ำท่วม</p> <p>- ระบบระบายน้ำ</p> <p>การระบายน้ำภายในพื้นที่ศึกษาส่วนใหญ่เป็นระบบระบายน้ำแบบรวม โดยมีการก่อสร้างและท่อที่เชื่อมต่อ โดยท่อจะนำน้ำที่ระบายน้ำในและระบายน้ำเสียที่ส่งต่อไปยังระบบรวมน้ำเสีย และเข้าสู่ระบบบำบัดน้ำเสีย การว่าผลกระทบภายในเขตเทศบาลนครน่านบุรี ประกอบด้วย พื้นที่บริเวณถนนเสนาณรงค์ ถนนวัดบ้านวังวัด หนองบ่อปลา และถนนประชาภิรมย์ ซอย 2</p> <p>- ระบบบำบัดน้ำเสีย</p> <p>ระบบบำบัดน้ำเสียที่มีประสิทธิภาพเป็นระบบบำบัดน้ำเสียแบบก่อกอง (Activated Sludge) สามารถรองรับน้ำเสียได้สูงสุด 35,500 ลบ.ม./วัน มีสถานีสูบน้ำส่งน้ำรวม 2 สถานี คือ สถานีสูบน้ำส่งน้ำรวม 2 และสถานีสูบน้ำส่งน้ำรวม 3 ท่อรับน้ำเสียมีประสิทธิผลการบำบัดน้ำเสีย ท่อรับน้ำเสียมีความสามารถในการบำบัดน้ำเสียในรูป BOD, COD และ SS เท่ากับร้อยละ 68.44, 73.52 และ 80.86 ตามลำดับ และผลการวิเคราะห์คุณภาพของระบบ</p>	<p>ผลกระทบของเทศบาลนครน่านบุรี มีความสามารถให้บริการเก็บขนมูลฝอยที่เกิดขึ้นทั้งหมด รวมถึงพื้นที่โครงการได้อย่างเพียงพอและทั่วถึง</p> <p>(3) ความสามารถในการกำจัดมูลฝอยของหน่วยงานราชการ</p> <p>มูลฝอยที่เกิดขึ้นจากการเก็บขนโดยเทศบาลนครน่านบุรี จะนำไปกำจัดโดยวิธีฝังกลบที่ตำบลคลองขวาง อำเภอโพธาราม จังหวัดนครปฐม โดยเทศบาลฯ มีรถเก็บขนมูลฝอยทั้งหมด 6 คัน ทำการเก็บขน 6 วัน ใน 1 สัปดาห์ โดยจะเก็บ 2 เที่ยวครั้ง คือ เวลา 5.00 และ 16.30 น. มีจำนวนพนักงานเก็บขนมูลฝอยทั้งหมด 21 คน โดยปริมาณมูลฝอยภายในพื้นที่ให้บริการทั้งหมด 350 ตัน/วัน แผนการขยายงานบริการปีงบประมาณที่มีผลกับมูลฝอยของเทศบาลฯ ใช้พื้นที่ฝังกลบต่อไป ไปบางส่วนซึ่งมีระยะเวลาในการใช้พื้นที่ฝังกลบได้ใช้ประมาณ 20 ปี</p> <p>- ช่วงก่อสร้าง</p> <p>กรณีเกิดฝนตกในช่วงก่อสร้าง โครงการจะมีการควบคุมการระบายน้ำ โดยก่อสร้างร่องระบายน้ำเพื่อรองรับน้ำฝน และระบายน้ำลงสู่ท่อระบายน้ำเพื่อให้เกิดการลดระดับน้ำก่อนระบายออกสู่ท่อระบายน้ำสาธารณะบริเวณถนนยาว 23 คอไป ดังนั้น การว่าผลกระทบต่อการระบายน้ำชุมชนในช่วงก่อสร้างจะอยู่ในระดับต่ำ</p> <p>- ช่วงดำเนินการ</p> <p>ในขณะฝนตกปริมาณน้ำฝนที่สะสมจะไหลเข้าสู่ท่อระบายน้ำ ปริมาณ 359 ลบ.ม. ขนาดของท่อระบายน้ำที่ติดตั้งแล้วมีขนาดปริมาตรในการระบายน้ำได้ 240 ลบ.ม. ซึ่งทางโครงการได้จัดเตรียมท่อระบายน้ำไว้ 2 บ่อ ปริมาณการเก็บกักหรือปริมาตรที่สามารถรองรับน้ำได้ 240 (บ่อละ 120 ลบ.ม.) (ที่ระดับ -5.0 น.) ซึ่งขนาดของท่อระบายน้ำนี้สามารถรองรับปริมาณน้ำฝนที่เพิ่มขึ้นได้ทั้งหมด ทำให้สามารถระบายน้ำฝนลงสู่ท่อระบายน้ำได้โดยไม่ต้องมีการระบายน้ำออกสู่สาธารณะแต่อย่างใด ซึ่งการระบายน้ำฝนที่เกินความจำเป็นจะเกิดมีน้ำไม่กั้น อัตราการระบายน้ำก่อนการพัฒนาซึ่งมีค่าเท่ากับ 0.037 ลบ.ม./วินาที</p>	<p>- ทิศทางและปริมาณการกักเก็บมูลฝอยอย่างจริงจัง</p> <p>- ช่วงดำเนินการ</p> <p>- ติดตั้งและบำรุงรักษาถังเก็บน้ำฝนและท่อระบายน้ำ และมีการดูแลและบำรุงรักษา</p> <p>- จัดให้มีหน่วยงานจำนวน 2 บ่อ เพื่อเก็บน้ำฝนตามรอบ 240 ลูกบาศก์เมตร (ที่ระดับ -5.0 น.) เพื่อระบายน้ำฝนในทางพื้นที่ก่อสร้างนี้ เมื่อในเหตุการณ์การเกิดน้ำท่วมหรือฝนตก 0.012 ลูกบาศก์เมตรวินาที เพื่อให้ปริมาณน้ำฝนสามารถระบายลงสู่ท่อระบายน้ำได้</p> <p>- นำน้ำฝนจากท่อระบายน้ำมาไว้ประโยชน์ใช้สอย เช่น รดน้ำต้นไม้ เป็นต้น</p>	<p>- ช่วงดำเนินการ</p> <p>ทำการตรวจสอบคุณภาพน้ำบริเวณท่อระบายน้ำที่กักเก็บขยะออกสู่ท่อระบายน้ำสาธารณะทุกจุด</p>

สรุปการประเมินผลกระทบ (ต่อ)

องค์ประกอบทางสิ่งแวดล้อมและคุณค่าต่าง ๆ	ผลกระทบเบื้องต้นที่คาดว่าจะเกิดขึ้น	มาตรการป้องกันและแก้ไขผลกระทบสิ่งแวดล้อม	มาตรการติดตามตรวจสอบผลกระทบสิ่งแวดล้อม
<p>ป่าบริเวณพื้นที่ป่าอนุรักษ์ที่มีค่า OD ซึ่งมีค่าเฉลี่ย 8.05 มีลักษณะดินอยู่ในเขตป่าอนุรักษ์ตามกฎกระทรวงกำหนดการอนุรักษ์ป่าอนุรักษ์ประเภท ก ซึ่งถือว่ามีค่า OD 20 มีลักษณะดิน</p>	<p>เมื่อสิ้นสุดโครงการจะทำการปลูกต้นไม้ทดแทนบริเวณพื้นที่ป่าอนุรักษ์ที่ได้รับผลกระทบ โดยให้ใช้ต้นไม้ชนิดเดียวกันกับที่ปลูกไว้ก่อนการดำเนินการปลูกทดแทน และให้ปลูกต้นไม้ทดแทนในอัตรา 1:1 (ปลูก 1 ต้น ตัด 1 ต้น) เพื่อให้พื้นที่ป่าอนุรักษ์มีความสมบูรณ์ดังเดิม</p>		
<p>3.3 การคมนาคมขนส่ง</p> <p>เส้นทางคมนาคมขนส่งที่สำคัญของจังหวัดนนทบุรี คือ ถนน ซึ่งถนนสายหลักในจังหวัดนนทบุรี มีถนนสาย 206 สายหลัก และถนนสาย 207 สายรอง ซึ่งถนนสายหลักและถนนสายรองจะผ่านพื้นที่โครงการ</p>	<p>- ช่วงก่อสร้าง</p> <p>(1) ผลกระทบด้านการจราจรก่อนการดำเนินการก่อสร้าง</p> <p>ในช่วงก่อสร้าง (ปี 2550) มีผลกระทบจากการจราจรประมาณ 2 กิโลเมตร หรือเท่ากับ 3.4 PCU/วัน หากคิดในกรณีที่ไม่มีการปลูกต้นไม้ทดแทน และเปรียบเทียบค่า V/C Ratio ในกรณีที่ไม่มีการปลูกต้นไม้ทดแทน ค่า V/C Ratio เท่ากับ 0.19 และกรณีที่มีการปลูกต้นไม้ทดแทน ค่า V/C Ratio เท่ากับ 0.19 จะเห็นว่าในช่วงก่อสร้างผลกระทบที่เกิดขึ้นค่อนข้างน้อย เมื่อเปรียบเทียบกับค่า V/C Ratio ที่กำหนดไว้ตามมาตรฐานการจราจร การจราจรในช่วงก่อสร้างโครงการบนถนนสายหลักและถนนสายรองจะมีความหนาแน่นจราจรในช่วงก่อสร้างที่เพิ่มขึ้นเล็กน้อย ผลกระทบด้านการจราจรจะเกิดขึ้นในช่วงก่อสร้างโครงการในช่วงก่อสร้างที่เพิ่มขึ้นเล็กน้อย ดังนั้นผลกระทบของการจราจรจึงอยู่ในระดับที่ยอมรับได้</p> <p>- ช่วงดำเนินการ</p> <p>(1) ความเสี่ยงของผลกระทบจากการจราจร</p>	<p>- ช่วงก่อสร้าง</p> <p>(1) การควบคุมการจราจรในช่วงก่อสร้างไม่ให้มีการจราจรที่หนาแน่นเกินไป การจราจรที่หนาแน่นเกินไปจะก่อให้เกิดความแออัดในช่วงก่อสร้าง 30 คน/ชั่วโมง</p> <p>(2) จำกัดการจราจรในช่วงก่อสร้างให้เหลือเพียงรถบรรทุกและรถจักรยานยนต์เท่านั้น</p> <p>(3) จัดตั้งป้ายบอกข่าวสารจราจรต่าง ๆ เช่น ป้ายบอกความเร็วรถก่อสร้าง ทางจราจร เป็นต้น ทั้งนี้ในพื้นที่โครงการและพื้นที่ใกล้เคียงบริเวณทางเข้าออก พื้นที่โครงการ จัดให้มีป้ายชี้บอกโครงการและแสดงจุดจราจรที่เข้าโครงการได้อย่างชัดเจน</p> <p>(4) รักษาปริมาณจราจรในช่วงก่อสร้างให้คงที่ไว้เท่าเดิม</p> <p>(5) จัดให้มีเจ้าหน้าที่ควบคุมการจราจรบริเวณทางเข้าออกโครงการ ในช่วงก่อสร้าง</p> <p>(6) หลีกเลี่ยงการจราจรในช่วงก่อสร้างและเก็บเงินในช่วงเวลาเร่งด่วน หรือช่วงเวลาที่จราจรหนาแน่นเกินไปในช่วงเวลาเร่งด่วน หรือในช่วงเวลาปกติ</p> <p>- ช่วงดำเนินการ</p> <p>(1) การควบคุมการจราจรในช่วงดำเนินการ</p>	<p>- ช่วงก่อสร้าง</p> <p>ตรวจสอบสภาพถนนภายในโครงการให้คงอยู่ในสภาพดี ใช้วัสดุและวิธีการก่อสร้างที่เหมาะสม</p> <p>- ช่วงดำเนินการ</p> <p>(1) ตรวจสอบสภาพถนนภายในโครงการให้คง</p>

สรุปการประเมินผลกระทบ (ต่อ)

องค์ประกอบทางสิ่งแวดล้อมและคุณค่าต่าง ๆ	ผลกระทบเบื้องต้นที่คาดว่าจะเกิดขึ้น	มาตรการป้องกันและแก้ไขผลกระทบสิ่งแวดล้อม	มาตรการติดตามตรวจสอบผลกระทบสิ่งแวดล้อม
	<p>โครงการได้ใช้พื้นที่ก่อสร้างทั้งหมด 40 ไร่ ซึ่งเมื่อเปรียบเทียบกับผลกระทบจากโครงการ (พ.ศ. 2517) ผลกระทบด้านสิ่งแวดล้อมจะเกิดขึ้นในช่วงก่อสร้าง พ.ศ. 2479 สำหรับพื้นที่ในเขตป่าอนุรักษ์ทั้งหมดจะอยู่ในพื้นที่ป่าอนุรักษ์ที่มีค่า OD 20 มีลักษณะดิน</p> <p>ดังนั้นผลกระทบจากการก่อสร้างจะเกิดขึ้นในช่วงก่อสร้างประมาณ 2 กิโลเมตร หรือเท่ากับ 3.4 PCU/วัน หากคิดในกรณีที่ไม่มีการปลูกต้นไม้ทดแทน และเปรียบเทียบค่า V/C Ratio ในกรณีที่ไม่มีการปลูกต้นไม้ทดแทน ค่า V/C Ratio เท่ากับ 0.19 และกรณีที่มีการปลูกต้นไม้ทดแทน ค่า V/C Ratio เท่ากับ 0.19 จะเห็นว่าในช่วงก่อสร้างผลกระทบที่เกิดขึ้นค่อนข้างน้อย เมื่อเปรียบเทียบกับค่า V/C Ratio ที่กำหนดไว้ตามมาตรฐานการจราจร การจราจรในช่วงก่อสร้างโครงการบนถนนสายหลักและถนนสายรองจะมีความหนาแน่นจราจรในช่วงก่อสร้างที่เพิ่มขึ้นเล็กน้อย ผลกระทบด้านการจราจรจะเกิดขึ้นในช่วงก่อสร้างโครงการในช่วงก่อสร้างที่เพิ่มขึ้นเล็กน้อย ดังนั้นผลกระทบของการจราจรจึงอยู่ในระดับที่ยอมรับได้</p> <p>(2) ผลกระทบด้านการจราจรก่อนการดำเนินการก่อสร้าง</p> <p>โครงการคาดว่าจะเปิดดำเนินการประมาณปี พ.ศ. 2551 โดยปริมาณการจราจรที่เกิดขึ้นจากโครงการ คิดในกรณีที่ไม่มีการปลูกต้นไม้ทดแทน ค่า V/C Ratio เท่ากับ 0.19 และกรณีที่มีการปลูกต้นไม้ทดแทน ค่า V/C Ratio เท่ากับ 0.19 จะเห็นว่าในช่วงก่อสร้างผลกระทบที่เกิดขึ้นค่อนข้างน้อย เมื่อเปรียบเทียบกับค่า V/C Ratio ที่กำหนดไว้ตามมาตรฐานการจราจร การจราจรในช่วงก่อสร้างโครงการบนถนนสายหลักและถนนสายรองจะมีความหนาแน่นจราจรในช่วงก่อสร้างที่เพิ่มขึ้นเล็กน้อย ผลกระทบด้านการจราจรจะเกิดขึ้นในช่วงก่อสร้างโครงการในช่วงก่อสร้างที่เพิ่มขึ้นเล็กน้อย ดังนั้นผลกระทบของการจราจรจึงอยู่ในระดับที่ยอมรับได้</p> <p>(3) ผลกระทบด้านการจราจรก่อนการดำเนินการก่อสร้าง</p> <p>โครงการคาดว่าจะเปิดดำเนินการประมาณปี พ.ศ. 2551 โดยปริมาณการจราจรที่เกิดขึ้นจากโครงการ คิดในกรณีที่ไม่มีการปลูกต้นไม้ทดแทน ค่า V/C Ratio เท่ากับ 0.19 และกรณีที่มีการปลูกต้นไม้ทดแทน ค่า V/C Ratio เท่ากับ 0.19 จะเห็นว่าในช่วงก่อสร้างผลกระทบที่เกิดขึ้นค่อนข้างน้อย เมื่อเปรียบเทียบกับค่า V/C Ratio ที่กำหนดไว้ตามมาตรฐานการจราจร การจราจรในช่วงก่อสร้างโครงการบนถนนสายหลักและถนนสายรองจะมีความหนาแน่นจราจรในช่วงก่อสร้างที่เพิ่มขึ้นเล็กน้อย ผลกระทบด้านการจราจรจะเกิดขึ้นในช่วงก่อสร้างโครงการในช่วงก่อสร้างที่เพิ่มขึ้นเล็กน้อย ดังนั้นผลกระทบของการจราจรจึงอยู่ในระดับที่ยอมรับได้</p>	<p>(1) จัดตั้งป้ายบอกข่าวสารจราจรต่าง ๆ เช่น ป้ายบอกความเร็วรถก่อสร้าง ทางจราจร เป็นต้น ทั้งนี้ในพื้นที่โครงการและพื้นที่ใกล้เคียงบริเวณทางเข้าออก พื้นที่โครงการ จัดให้มีป้ายชี้บอกโครงการและแสดงจุดจราจรที่เข้าโครงการได้อย่างชัดเจน</p> <p>(2) รักษาปริมาณจราจรในช่วงก่อสร้างให้คงที่ไว้เท่าเดิม</p> <p>(3) จัดให้มีเจ้าหน้าที่ควบคุมการจราจรบริเวณทางเข้าออกโครงการ ในช่วงก่อสร้าง</p> <p>(4) หลีกเลี่ยงการจราจรในช่วงก่อสร้างและเก็บเงินในช่วงเวลาเร่งด่วน หรือช่วงเวลาที่จราจรหนาแน่นเกินไปในช่วงเวลาเร่งด่วน หรือในช่วงเวลาปกติ</p> <p>(2) การควบคุมการจราจรบริเวณทางเข้าออกโครงการในช่วงก่อสร้าง</p> <p>(1) จัดตั้งป้ายบอกข่าวสารจราจรต่าง ๆ เช่น ป้ายบอกความเร็วรถก่อสร้าง ทางจราจร เป็นต้น ทั้งนี้ในพื้นที่โครงการและพื้นที่ใกล้เคียงบริเวณทางเข้าออก พื้นที่โครงการ จัดให้มีป้ายชี้บอกโครงการและแสดงจุดจราจรที่เข้าโครงการได้อย่างชัดเจน</p> <p>(2) รักษาปริมาณจราจรในช่วงก่อสร้างให้คงที่ไว้เท่าเดิม</p> <p>(3) จัดให้มีเจ้าหน้าที่ควบคุมการจราจรบริเวณทางเข้าออกโครงการ ในช่วงก่อสร้าง</p> <p>(4) หลีกเลี่ยงการจราจรในช่วงก่อสร้างและเก็บเงินในช่วงเวลาเร่งด่วน หรือช่วงเวลาที่จราจรหนาแน่นเกินไปในช่วงเวลาเร่งด่วน หรือในช่วงเวลาปกติ</p>	<p>สภาพโครงการให้ใช้วัสดุและวิธีการก่อสร้างที่เหมาะสม</p> <p>(2) จัดให้มีเจ้าหน้าที่ควบคุมการจราจรในช่วงก่อสร้าง</p>

สรุปการประเมินผลกระทบ (ต่อ)

องค์ประกอบทางสิ่งแวดล้อมและคุณค่าต่างๆ	ผลกระทบเบื้องต้นและข้อกังวลที่สำคัญ	มาตรการป้องกันและหลีกเลี่ยงผลกระทบสิ่งแวดล้อม	มาตรการติดตามตรวจสอบผลกระทบสิ่งแวดล้อม
	<p>ออกสัญญาไปบนถนนยาวกว่า 23 กิโลเมตรใน 1 ชั่วโมง ซึ่งสามารถคำนวณค่า V/C Ratio ได้เปรียบเทียบกับกรณีที่มีโครงการใน ปี พ.ศ. 2551 มีค่า V/C Ratio เท่ากับ 0.20 และกรณีที่มีโครงการเปิดดำเนินการในปี 2551 พบว่ามีค่า V/C Ratio เท่ากับ 0.23 เมื่อเปรียบเทียบกับค่า V/C Ratio กับตารางสภาพจราจรจราจร ในช่วงเปิดดำเนินการโครงการบนถนนยาวกว่า 23 กิโลเมตรที่อยู่ในสภาพเดิม แต่เนื่องจากบริเวณที่บริเวณดังกล่าว PCU ของปริมาณรถใน 1 วันจำนวน 509 PCU (คิดที่ 1 ชั่วโมง) สำหรับผู้ที่มีประวัติการเกิดอุบัติเหตุที่บริเวณดังกล่าว แต่ในความเป็นจริงผู้ที่มีประวัติการเกิดอุบัติเหตุจะทยอยเข้ามาได้มาเรื่อยๆ และจะนำอุบัติเหตุที่เกิดขึ้นมาพิจารณาอีกครั้งเป็นส่วนใหญ่ สำหรับช่วงดำเนินการโครงการ การจราจรจะเพิ่มขึ้น หากมีการโครงการมีการจัดการจราจรและจัดให้มีเจ้าหน้าที่ให้ความสะดวกบริเวณทางเข้าออกโครงการ จะช่วยการจราจรคล่องตัวมากขึ้น ดังนั้นผลกระทบจากโครงการต่อถนนดังกล่าวจึงอยู่ในระดับที่ยอมรับได้</p>		
<p>3.4 การใช้ที่ดิน</p> <p>สภาพการใช้ประโยชน์ที่ดินในเขตตำบลบางเขน ปัจจุบันได้มีการขยายตัวของประชากรเพิ่มขึ้นและเนื่องจากพื้นที่ของตำบลบางเขนติดกับกรุงเทพมหานคร ส่งผลให้เกิดความต้องการใช้พื้นที่เพิ่มขึ้น ส่งผลสภาพพื้นที่เดิมที่มีการตั้งชุมชน ของผู้มีรายได้ปานกลาง ต่อมาเมื่อมีการขยายตัวของประชากรเพิ่มขึ้นทำให้ที่ดินบริเวณบางเขนในปัจจุบันพื้นที่ส่วนใหญ่เป็นพื้นที่เกษตรกรรม ที่ดินอ้อย สับกับด้านหนึ่งมีโรงงานน้ำตาลบุรีรัมย์ที่สร้างโครงการอยู่ในพื้นที่เดิม แผนของ 3.14 ซึ่งกำหนดเป็นพื้นที่ประเภทที่อยู่อาศัยหนาแน่นปานกลาง ให้ใช้ประโยชน์ที่ดินเพื่อการอยู่อาศัย สถานบริการ และ การสาธารณสุขของโลกและสาธารณูปโภคเป็นส่วนใหญ่ สำหรับการใช้ประโยชน์ที่ดินเพื่อการอื่น ให้ใช้ประโยชน์ที่ดินหรือเขตพื้นที่</p>	<p>(1) ผลกระทบต่อรูปแบบการใช้ที่ดิน</p> <p>การดำเนินการของโครงการก่อให้เกิดการเปลี่ยนแปลงการใช้ประโยชน์ที่ดินจากพื้นที่ว่างเปล่าเป็นอาคารอยู่อาศัยรวมขนาดใหญ่ 8 ชั้น จำนวน 1 อาคาร ซึ่งเป็นการเปลี่ยนแปลงรูปแบบการใช้ที่ดินที่เปลี่ยนแปลงอย่างสิ้นเชิง อย่างไรก็ตาม ผลกระทบจากการพัฒนาพื้นที่โดยรอบประกอบกับการใช้ประโยชน์ที่ดินและการพัฒนาพื้นที่โดยรอบของระบบสาธารณูปโภคและการบริการที่เทียบเคียงรวมกันจะเป็นประโยชน์ต่อการพัฒนาของเมือง ดังนั้นผลกระทบที่จะเกิดขึ้นจึงกล่าวได้ว่าอยู่ในระดับต่ำ</p> <p>(2) ความสอดคล้องกับผังเมืองรวมจังหวัดนนทบุรี</p> <p>พื้นที่โครงการตั้งอยู่ในเขตพื้นที่สีส้ม หมายเลข 3.14 ซึ่งกำหนดเป็นพื้นที่ประเภทที่อยู่อาศัยหนาแน่นปานกลาง ให้ใช้ประโยชน์ที่ดินเพื่อ</p>	<p>ช่วงดำเนินการ</p> <p>1) ระยะต่อวันของอาคาร ตามกฎกระทรวงฉบับที่ 55 (พ.ศ. 2543) อาคารสูงเกินสองชั้นหรือเกิน 8 เมตร ที่ก่อสร้างหรือดัดแปลงใกล้ถนนสาธารณะ ต้องมีอาคารสูงเกินสองชั้นหรือเกิน 6 เมตร ทั้งนี้โครงการจัดให้มีถนนโดยรอบโครงการเป็นไปตามกฎกระทรวงดังกล่าวกำหนด</p> <p>2) อัตราส่วนร้อยละของพื้นที่อาคารปกคลุมพื้นที่ที่เปลี่ยนแปลงที่ดิน (BCR) คิดเป็นร้อยละ 44.92 ของพื้นที่โครงการ</p> <p>3) อัตราส่วนพื้นที่ที่ใช้ต่อรวมพื้นที่ของอาคารต่อพื้นที่ที่เปลี่ยนแปลงที่ดิน (FAR) คำนวณที่โครงการ 3.25 : 1</p> <p>4) อัตราส่วนร้อยละของพื้นที่ว่างปราศจากสิ่งปลูกสร้างต่อพื้นที่ที่เปลี่ยนแปลงที่ดิน (OSR) คิดเป็นร้อยละ 55.08 ของพื้นที่โครงการ ซึ่งสอดคล้องกับข้อกำหนด ตามกฎกระทรวงฉบับที่ 55 พ.ศ. (พ.ศ. 2543) อัตราส่วนพระราชบัญญัติควบคุมอาคาร พ.ศ. 2522 ที่กำหนดให้โครงการอยู่อาศัยต้องมีพื้นที่ว่างปราศจากสิ่งปลูกสร้างไม่น้อยกว่าร้อยละสิบของพื้นที่เปลี่ยนแปลง</p>	<p>15</p> <p>30</p>

สรุปการประเมินผลกระทบ (ต่อ)

องค์ประกอบทางสิ่งแวดล้อมและคุณค่าต่างๆ	ผลกระทบเบื้องต้นและข้อกังวลที่สำคัญ	มาตรการป้องกันและหลีกเลี่ยงผลกระทบสิ่งแวดล้อม	มาตรการติดตามตรวจสอบผลกระทบสิ่งแวดล้อม
<p>ของที่ดินประเภทที่ 1 ในแต่ละบริเวณ</p>	<p>การอยู่อาศัย สถานบริการ การสาธารณสุขและการบริการ เป็นส่วนใหญ่ สำหรับการใช้ประโยชน์ที่ดินเพื่อการอื่น สำหรับการให้ประโยชน์ที่ดินเพื่อการอื่น ให้ใช้ประโยชน์ที่ดินหรือเขตพื้นที่สีส้ม หมายเลข 3.14 ซึ่งกำหนดเป็นพื้นที่ประเภทที่อยู่อาศัยหนาแน่นปานกลาง ให้ใช้ประโยชน์ที่ดินเพื่อ</p>		
<p>4. คุณค่าทางชีววิทยา</p> <p>4.1 สภาพทางกายภาพชีววิทยา</p> <p>ที่ตั้งโครงการอยู่ในความรับผิดชอบของอำเภอเมืองนนทบุรี ซึ่งมีประชากรทั้งสิ้น 26,246 คน เป็นชาย 17,322 คน หญิง 18,924 คน จำนวนครัวเรือน 15,426 ครัวเรือน ความหนาแน่นต่อพื้นที่ส่วนใหญ่เป็นพื้นที่เกษตรกรรม เป็นแหล่งอุตสาหกรรม ธุรกิจการค้า และ อาคารพาณิชย์</p>	<p>- ช่วงก่อสร้าง</p> <p>ช่วงก่อสร้างโครงการจะมีการจ้างแรงงานจำนวน 60 คนวัน โดยให้ระยะเวลาในการก่อสร้างประมาณ 8 เดือน ผลจากการก่อสร้างทำให้คุณภาพชีวิตของประชาชนโดยเฉพาะในเขตพื้นที่สีส้ม กล่าวคือ มีการจ้างแรงงานและมีการจ้างงานเกิดขึ้นในพื้นที่ นอกเหนือจากนี้มีการเวนคืนที่ดินของเกษตรกรที่ดินว่างเปล่าต่างๆ และยังคงเหลืออยู่ไปถึงสภาพเศรษฐกิจโดยรวมของประเทศ และยังคงมีการจ้างงานด้วย</p> <p>- ช่วงดำเนินการ</p> <p>เมื่อเปิดดำเนินการโครงการทำให้มีการขยายตัวของชุมชนมากขึ้น ก่อให้เกิดผลกระทบทางลบจากการขยายตัวของชุมชนจากพื้นที่สีส้มที่มีโครงการอยู่รอบๆ คือผลกระทบด้านสิ่งแวดล้อม เนื่องจากอยู่ในพื้นที่ที่มีความพร้อมในด้านระบบสาธารณูปโภค สาธารณูปโภคและคมนาคม โดยผลของการพัฒนาจะทำให้เกิดการหมุนเวียนเงินตราในพื้นที่ดังกล่าวสูงขึ้น ซึ่งจะส่งผลกระทบต่อสภาพเศรษฐกิจในพื้นที่</p>	<p>- ช่วงดำเนินการ</p> <p>(1) หากได้รับการร้องเรียนจากผู้ที่อยู่อาศัยว่าได้รับความเดือดร้อนรำคาญจากกิจกรรมการดำเนินงานของโครงการ จะต้องรีบหาสาเหตุและแก้ไขให้เหตุแห่งความเดือดร้อน รำคาญให้แล้วเสร็จโดยเร็วที่สุด</p>	
<p>4.2 สาธารณสุข</p> <p>อำเภอเมืองนนทบุรี ได้มีผลการบริการด้านสาธารณสุขที่รองรับการขยายตัวของเมืองอย่างต่อเนื่อง ซึ่งหน่วยงานที่ให้บริการรักษาที่มีทั้งเป็นรัฐบาลและเอกชน หลายระดับบริการ สถานบริการสาธารณสุขของรัฐบาล ได้แก่ โรงพยาบาลทั่วไป แห่งโรงพยาบาลเฉพาะทาง 3 แห่ง สถานีอนามัย</p>	<p>- ช่วงก่อสร้าง</p> <p>ปัญหาด้านโรคภัยไข้เจ็บระบบทางเดินอาหาร โดยเฉพาะคนงาน ดังนั้นหากมีปัญหานี้จะเกิดจากอาหารและน้ำดื่มที่ปนเปื้อนจากแหล่งน้ำที่สกปรก หรือจากน้ำดื่มที่ไม่สะอาด และน้ำดื่มที่ปนเปื้อนจากน้ำดื่มที่ไม่สะอาด ดังนั้นผลกระทบที่เกิดขึ้นจึงกล่าวได้ว่าอยู่ในระดับต่ำ</p>	<p>- ช่วงก่อสร้าง</p> <p>(1) ให้ใช้วัสดุที่ทนทานในด้านการป้องกันปัญหาการแพร่กระจายของเชื้อโรคหรือโรคติดต่อ</p> <p>(2) จัดให้มีการดูแลสุขภาพโดยไม่มีเชื้อโรคและดูแลสุขอนามัย</p> <p>(3) จัดสวัสดิการด้านสุขภาพอย่างทั่วถึง เช่น น้ำดื่ม น้ำใช้ที่สะอาดและดูแลสุขภาพอนามัยของลูกจ้างให้เพียงพอ</p>	<p>46</p> <p>30</p>

สรุปการตรวจการ (ต่อ)

องค์ประกอบทางสิ่งแวดล้อมและคุณค่าต่าง ๆ	ผลกระทบสิ่งแวดล้อมที่ส่งท้าย	มาตรการป้องกันและแก้ไขผลกระทบสิ่งแวดล้อม	มาตรการติดตามตรวจสอบผลกระทบสิ่งแวดล้อม
15 แห่ง ศูนย์บริการสาธารณะ 76 แห่ง สถานบริการสาธารณะของเอกชน ได้แก่ โรงงาน 3 แห่ง คลินิกแพทย์ 108 แห่ง คลินิกทันตกรรม 50 แห่ง จำนวนบุคลากรทางสาธารณสุขมี จำนวนทั้งสิ้น 1,139 คน	- ช่วงดำเนินการ เมื่อเปิดดำเนินการ ทางโครงการได้จัดเตรียมระบบสาธารณูปโภคและ สาธารณูปการต่าง ๆ อย่างครบครัน นอกจากนี้ในเขตเทศบาลนครนนทบุรี และในบริเวณใกล้เคียงพื้นที่โครงการยังมีสถานพยาบาลทั้งภาครัฐและเอกชน หลายแห่ง ซึ่งสามารถให้บริการได้อย่างทั่วถึงและสามารถเข้ารับบริการได้ อย่างสะดวกจึงภาพการดำเนินการของโครงการจะส่งผลกระทบต่อ ด้านสาธารณสุขในระดับต่ำ		
4.3 อากาศในร่มและความปลอดภัย	- ช่วงก่อสร้าง ในช่วงก่อสร้างเพื่อเป็นการป้องกันอุบัติเหตุที่อาจเกิดขึ้นจาก การก่อสร้าง โครงการจึงได้กำหนดมาตรการเพื่อความปลอดภัย สำหรับคนงาน หากผู้รับเหมาไม่ปฏิบัติตามมาตรการต่าง ๆ ที่ กำหนดแล้วผลกระทบจะอยู่ในระดับต่ำ	- ช่วงก่อสร้าง - ในการพิจารณาเลือกบริษัทรับเหมาโครงการพิจารณาการจัดการ ด้านความปลอดภัยประกอบในสัญญาว่าจ้างระหว่าง เจ้าของโครงการและบริษัทรับเหมาก่อสร้างจะจัดระบุ กรอบกฎระเบียบที่ผู้รับเหมาต้องปฏิบัติตามอย่างเคร่งครัด ของสถานที่ปฏิบัติงานในโครงการ โดยพิจารณาจะยึดตามคู่มือ การปฏิบัติงานและข้อปฏิบัติเพื่อความปลอดภัยในการทำงาน - การจัดทำแผนและควบคุมดูแลการใช้อุปกรณ์ป้องกันอันตราย ส่วนบุคคลต่าง ๆ - การตรวจสอบสภาพเครื่องใช้ส่วนบุคคลที่ผู้ปฏิบัติงาน ปลอดภัยในการทำงาน - บริษัทรับเหมาต้องจัดหาอุปกรณ์ป้องกันอันตรายส่วนบุคคลที่ เหมาะสมกับสภาพการทำงาน ให้เพียงพอสำหรับจำนวนผู้ปฏิบัติงาน ที่ต้องใช้ ได้แก่ หมวก รอกกันมือ แว่นตาป้องกันสะเก็ด(Safety Glasses with Side Shields) ถุงมือที่เหมาะสมกับชนิดของงาน เช่น ชอล์กนิรภัย คลังกันแดด สำหรับงานที่อุณหภูมิสูง หน้ากาก ช่างเชื่อม เพื่อป้องกันแสงและประกายไฟ หน้ากากป้องกันฝุ่น อุปกรณ์ป้องกัน ปลั๊กอุดหู ที่ครอบหู เป็นต้น - ตรวจสอบและควบคุมดูแลให้มีการใช้อุปกรณ์ป้องกันอันตราย ส่วนบุคคลอย่างถูกต้องและเหมาะสมกับประเภทของงาน - กำหนดโซนเขตและจัดกำหนดรั้วของบริเวณพื้นที่ก่อสร้าง ให้ชัดเจนหรือตั้งกั้นรั้วชั่วคราว - ต้องนำป้ายเตือนหรือไปสเคอร์ที่การปฏิบัติงานที่ปลอดภัย ในบริเวณที่ทำงาน เช่น "เขตก่อสร้าง" "รถบรรทุกห้ามเข้า" "เขตห้ามเข้า" "ห้ามสูบบุหรี่" เป็นต้น - ต้องมีเจ้าหน้าที่ตรวจสอบวิธีการปฏิบัติงาน สภาพของเครื่องจักร	- ช่วงก่อสร้าง (1) ตรวจสอบสภาพเครื่องใช้ส่วนบุคคล ผู้ปฏิบัติงานที่เข้าพื้นที่ก่อสร้าง (2) ตรวจสอบและควบคุมดูแลให้มีการใช้ อุปกรณ์ป้องกันอันตรายส่วนบุคคลอย่าง ถูกต้องและเหมาะสมกับประเภทของงาน ก่อสร้าง (3) จัดให้มีเจ้าหน้าที่ดูแลรักษาความปลอดภัยของ ท้องที่-ท้องสวนให้ถูกต้องและปลอดภัย ช่วงก่อสร้าง

รูปที่ 15.10 ผลการตรวจการ (ต่อ)

สรุปการตรวจการ (ต่อ)

องค์ประกอบทางสิ่งแวดล้อมและคุณค่าต่าง ๆ	ผลกระทบสิ่งแวดล้อมที่ส่งท้าย	มาตรการป้องกันและแก้ไขผลกระทบสิ่งแวดล้อม	มาตรการติดตามตรวจสอบผลกระทบสิ่งแวดล้อม
	- ช่วงดำเนินการ (1) ความสามารถของระบบป้องกันอัคคีภัยของโครงการ โครงการออกใบอนุญาตก่อสร้าง มีลักษณะเป็นอาคารพักอาศัย ความสูงจากพื้นดินถึงชั้นบนสุด 22.90 เมตร จำนวน 159 ห้อง มีพื้นที่ใช้สอยรวมทั้งสิ้น 9,506 ตร.ม. จัดอยู่ประเภทอาคารขนาดใหญ่ โครงการมีความสามารถเพียงพอในการช่วยเหลือตัวเองในการ ป้องกัน และระงับอัคคีภัยในเบื้องต้น โดยโครงการได้ทำการติดตั้ง ระบบป้องกันอัคคีภัยภายในทั้งนี้โครงการควบคุมดูแลกำหนด และเมื่อพิจารณาจากความสามารถของระบบป้องกันอัคคีภัยของโครงการ ได้แก่ สถานี ดับเพลิงรถดับเพลิงซึ่งอยู่ห่างจากโครงการประมาณ 5 กิโลเมตร ใช้เวลาเดินทางประมาณ 5-10 นาที ค่าความเสียหายจะอยู่ในระดับต่ำ	- ช่วงดำเนินการ (1) ต้องมีระบบป้องกันอัคคีภัยตามมาตรฐานวิศวกรรมสถานแห่ง ประเทศไทย, NFPA และกฎหมายควบคุมอาคาร ว่าด้วยความ ปลอดภัยตามที่เสนอไว้ในรายงานประกอบสัญญา 1) นำสารดับเพลิงของอาคาร 60 ลูกบาศก์เมตร (ถังสารดับเพลิงชนิดเคลื่อนที่) 2) ระบบดับเพลิงอัตโนมัติ (Fire Hose Cabinet) จำนวน 8 เครื่องและถังดับเพลิงชนิดเคลื่อนที่จำนวน 39 เครื่อง ดังรูปที่ 3 และรูปที่ 4 3) หัวรับดับเพลิงชนิดเคลื่อนที่จากภายนอกอาคารชนิดเคลื่อนที่ 4) หัวดับเพลิงภายนอกอาคาร จำนวน 1 แห่ง ดังรูปที่ 5 5) ระบบสัญญาณเตือนเพลิงไหม้ชนิดอัตโนมัติ (Smoke Detector, Heat Detector) 6) ระบบสัญญาณเตือนเพลิงไหม้ชนิดอัตโนมัติ ที่มีระบบแจ้งเหตุ ที่ใช้มือถือ เพื่อให้ผู้ปฏิบัติงานทราบ (Alarm Bell) จำนวน 2 แห่ง ชั้น 2-8 จำนวน 2 แห่ง รวม 9 แห่ง ดังรูปที่ 3 และรูปที่ 4 7) หัวกระจายน้ำดับเพลิง (Sprinkle System) ทุกชั้น ประกอบด้วย ชั้นที่ 1 จำนวน 8 จุด ชั้นที่ 2-8 จำนวน 28 จุด รวมทั้งหมด 196 จุด ดังนั้นภายในอาคารจะมีหัวกระจายน้ำดับเพลิงทั้งหมด 204 จุด ดังรูปที่ 3 ถึงรูปที่ 5 (2) ติดตั้งระบบระบายน้ำจากหลังคาเพื่อป้องกันน้ำรั่วไหล จากหลังคาที่รั่วซึมลง คือ สถานีดับเพลิงถังเก็บน้ำ กรณีเกิดน้ำรั่วไหลลงจากหลังคา สามารถระบายน้ำลงสู่ หน้าสวนชั้น โดยชุดนี้จะต้องแจ้งเจ้าหน้าที่มาตรวจสอบ จุดติดตั้งหัวจ่ายน้ำดับเพลิง หมายเลขโทรศัพท์ที่ใช้ในการติดต่อ ค่าแห่งน้ำดับเพลิง และผู้ติดต่อประสานงาน	- ช่วงดำเนินการ (1) ดำเนินการตรวจสอบประสิทธิภาพของ อุปกรณ์ระบบดับเพลิงทุกชนิด (2) ดำเนินการฝึกอบรมเจ้าหน้าที่ที่เกี่ยวข้องกับ การป้องกันอัคคีภัยของโครงการอย่างน้อย ปีละ 1 ครั้ง (3) ดำเนินการฝึกอบรมการอพยพหนีอัคคีภัย เกิดเพลิงไหม้ในโครงการอย่างน้อยปีละ 1 ครั้ง

รูปที่ 15.11 ผลการตรวจการ (ต่อ)

รูปที่ 15.12 ผลการตรวจการ (ต่อ)

สรุปงานมอบหมาย (ต่อ)

องค์ประกอบทางสิ่งแวดล้อมและคุณค่าต่าง ๆ	ผลกระทบต่อนิคมอุตสาหกรรมที่เกี่ยวข้อง	มาตรการป้องกันและแก้ไขผลกระทบสิ่งแวดล้อม	มาตรการติดตามตรวจสอบผลกระทบสิ่งแวดล้อม
	<p>ถนนทางผ่านทิศเหนือของโครงการ มีขนาดพื้นที่ 304.6 ตารางเมตร เมื่อคิดอัตราส่วนพื้นที่ที่ถูกรวมผลกับจำนวนผู้พักอาศัยเท่ากับ 0.45 ตารางเมตร/คน ซึ่งสอดคล้องกับแนวทางของ สม. ที่กำหนดให้สัดส่วนพื้นที่ที่คิดผู้พักอาศัยไม่น้อยกว่า 0.25 ตารางเมตร/คน ค่าเกณฑ์จึงรวมผลถึงแสดงในรูปที่ 6</p> <p>(4) ความสามารถในการให้บริการด้านสิ่งแวดล้อมของหน่วยงานราชการ เมื่อเกิดเพลิงไหม้ขึ้นรุนแรงถูกเผาออกนอกโครงการ ทางโครงการได้ขอความช่วยเหลือจากหน่วยงานดับเพลิงที่ใกล้โครงการที่สุด คือ สถานีดับเพลิงวัดนาวิชัย ซึ่งอยู่ห่างจากพื้นที่โครงการประมาณ 5 กิโลเมตร เมื่อเกิดเพลิงไหม้สามารถใช้เวลาดับเพลิงจากสถานีมาไม่ถึงโครงการประมาณ 5-10 นาที</p>	<p>(3) ต้องมีแผนป้องกันและควบคุมอุบัติภัยของโครงการ หรือพื้นที่ชุมชนในการจัดตั้งกลุ่มอาสาสมัครของผู้พักอาศัยร่วมกับนิติบุคคลอาคารชุดเพื่อเตรียมพร้อมในกรณีเกิดเหตุเพลิงไหม้</p> <p>(4) ต้องมีแผนปฏิบัติการฉุกเฉินโดยระบุไว้วิธีการอพยพผู้พักอาศัยในอาคารภายใน 1 ชั่วโมง และระบุผู้รับผิดชอบในการแจ้งเตือน</p> <p>(5) ต้องมีเจ้าหน้าที่คอยตรวจสอบความเรียบร้อยตลอด 24 ชั่วโมง และดำเนินการแจ้งเตือนภัยล่วงหน้าจากเจ้าออกโครงการ</p>	
<p>4.4 คุณภาพอากาศ</p> <p>สิ่งแวดล้อมทางอากาศ มีแหล่งกำเนิดมลพิษและสถานที่สำคัญหลายแห่ง เช่น ที่วัดวัดธรรมนิมิตบ้านจวนอยู่หมู่บ้านเกรียงไกรดินนา วัชรพรประพาสวังสราญดี วัดอัมพวัน เป็นคัน ลานด้านถนนชน ซึ่งพื้นที่สิ่งโครงการ ไม่ปรากฏสถานที่ที่ก่อให้เกิดมลพิษอย่างใด</p>	<p>- ช่วงก่อสร้าง</p> <p>การดำเนินการช่วงก่อสร้างอาจก่อให้เกิดมลพิษทางอากาศได้แก่ฝุ่นละออง ก๊าซพิษ ไอระเหย สารเคมี และกลิ่นเหม็น โดยทั่วไปการก่อสร้าง 2 เมตร ล้อมรอบบริเวณพื้นที่ก่อสร้าง เพื่อช่วยยับยั้งการเกิดมลพิษที่ไม่เหมาะสมจากโครงการก่อสร้าง ซึ่งสามารถลดผลกระทบได้ระดับหนึ่ง</p> <p>- ช่วงดำเนินการ</p> <p>(1) แหล่งโรงงานและแหล่งชุมชนจากโครงการตรวจสอบและประเมินผลกระทบสิ่งแวดล้อม(2531) ของสำนักงานคณะกรรมการสิ่งแวดล้อมแห่งชาติ(2531) และจากการตรวจสอบแหล่งโรงงานและแหล่งชุมชนในบริเวณโครงการโรงงานและแหล่งชุมชนในบริเวณโครงการ (2523) ไม่พบว่ามีแหล่งกำเนิดมลพิษทางอากาศในบริเวณพื้นที่โครงการ การดำเนินการโครงการจึงไม่ส่งผลกระทบต่อแหล่งสำคัญดังกล่าวอย่างใด</p> <p>(2) ความกลมกลืนกับสภาพพื้นที่โดยรอบ</p> <p>พื้นที่สภาพแวดล้อมโครงการ พบว่า การใช้ประโยชน์ที่ดิน</p>	<p>- ช่วงก่อสร้าง</p> <p>มีการวางแผนการฉีดน้ำเพื่อลดฝุ่นละออง เครื่องจักร ใช้เป็นระเบียบเรียบร้อย การจราจรเป็นระเบียบเรียบร้อยของถนน และมีการดูแลรักษาความสะอาดภายในบริเวณพื้นที่ก่อสร้าง</p> <p>- ช่วงดำเนินการ</p> <p>(1) ต้องมีแผนบำรุงรักษาพื้นที่สีเขียวขนาด 712 หรือร้อยละ 24.4 ของพื้นที่โครงการ โดยมีพื้นที่ปลูกปลูก ได้แก่</p> <ul style="list-style-type: none"> - พันธุ์ไม้ยืนต้น ได้แก่ หอมเหลือง 360 ตารางเมตร คิดเป็นร้อยละ 50.6 ของพื้นที่สีเขียวภายในโครงการ - พันธุ์ไม้พุ่ม ได้แก่ ไม้ดอกพญา 190 ตารางเมตร คิดเป็นร้อยละ 26.7 ของพื้นที่สีเขียวภายในโครงการ - พื้นที่สนามหญ้า ขนาด 162 ตารางเมตร <p>คำนวณพื้นที่สีเขียวในโครงการได้แสดงในรูปที่ 7 และรูปตัดอาคารแสดงระบบสาธารณูปโภคและพื้นที่สีเขียวในรูปที่ 8</p>	

สรุปงานมอบหมาย (ต่อ)

องค์ประกอบทางสิ่งแวดล้อมและคุณค่าต่าง ๆ	ผลกระทบต่อนิคมอุตสาหกรรมที่เกี่ยวข้อง	มาตรการป้องกันและแก้ไขผลกระทบสิ่งแวดล้อม	มาตรการติดตามตรวจสอบผลกระทบสิ่งแวดล้อม
	<p>มีลักษณะเป็นพื้นที่ที่อาศัย และพาณิชย์กรรม เป็นส่วนใหญ่ และมีการพัฒนาอาคารในแนวราบและแนวตั้ง กระทั่งอยู่ทั่วไป โดยเฉพาะบริเวณเขตอุตสาหกรรมของถนนงามที่ 23 ซึ่งประกอบไปด้วยกลุ่มอาคารสำนักงาน อาคารพาณิชย์กรรม และอาคารพักอาศัย ศูนย์การค้า เป็นต้น ซึ่งกลุ่มอาคารจะตั้งอยู่ใกล้กันอยู่กัน เพื่อเป็นการช่วยรักษาภาพแวดล้อมโดยรอบและสร้างทัศนียภาพที่สวยงาม โครงการและสิ่งก่อสร้างข้างเคียง โครงการกำหนดให้มีพื้นที่สีเขียวภายในอาคารบริเวณพื้นที่ว่างภายในโครงการ ซึ่งนำมาคิดอัตราส่วนพื้นที่สีเขียวต่อพื้นที่โครงการ มีพื้นที่สีเขียวทั้งสิ้น 712 ตารางเมตร แบบแปลนพื้นที่สีเขียวในรูปที่ 7 ดังนั้นกล่าวได้ว่าผลกระทบที่เกิดขึ้นจะอยู่ในระดับต่ำ</p>		
4.5 สวัสดิการและความปลอดภัยของพนักงาน		<p>- ช่วงก่อสร้าง</p> <p>(1) จัดให้มีรั้วรั้วที่ทนทานและประตูรั้วที่ทนทานไปทั่วทั้งพื้นที่ที่นิคมอุตสาหกรรม</p> <p>(2) กำหนดให้มีระบบบำบัดน้ำเสียสำหรับกิจกรรมจากถนนงามที่ 23</p> <p>(3) จัดให้มีถังรองรับขยะมูลฝอยอย่างเพียงพอภายในพื้นที่ที่ก่อสร้าง</p> <p>(4) จัดให้มีพนักงานรักษาความปลอดภัยประจำบริเวณที่ก่อสร้างถนนงาม</p>	
4.6 มาตรการประหยัดและอนุรักษ์พลังงาน		<p>(1) การลดการสิ้นเปลืองจากแสงอาทิตย์ใช้เข้ามาในอาคาร โดยติดตั้งฉนวนกันความร้อนที่หลังคา หรือผนังที่กระทบกับแสงอาทิตย์</p> <p>(2) เครื่องปรับอากาศ</p> <ul style="list-style-type: none"> - เลือกใช้เครื่องปรับอากาศที่มีขนาดที่เหมาะสมกับขนาดพื้นที่ห้องและเลือกเครื่องปรับอากาศที่ประสิทธิภาพในการประหยัดพลังงานสูงที่สุด (High Economic Efficiency Ratio (EER)) <p>(3) การใช้แสงสว่างในอาคารอย่างมีประสิทธิภาพ โดยเลือกใช้อุปกรณ์ประหยัดพลังงาน อาทิ หลอดคอมแพคฟลูออเรสเซนต์ โคมไฟ LED เป็นต้น และใช้หลอด LED</p> <p>(4) บุคลากร</p> <ul style="list-style-type: none"> - อบรมเจ้าหน้าที่ทุกคนให้ตระหนักเรื่องการประหยัดพลังงานเป็นประจำวัน 	<p>- ช่วงดำเนินการ</p> <p>(1) บัณฑิตจากจุฬาลงกรณ์มหาวิทยาลัยที่รับผิดชอบด้านพลังงานไฟฟ้าให้ค่า โยชน์และค่าไฟฟ้า มีดังนี้</p> <ol style="list-style-type: none"> 1) หลอดและประสิทธิภาพของหลอด 2) ค่าใช้จ่ายในการดำเนินงานด้านพลังงานไฟฟ้า 3) ค่าใช้จ่ายในการดำเนินงานด้านพลังงานไฟฟ้า 4) ค่าใช้จ่ายในการดำเนินงานด้านพลังงานไฟฟ้า <p>(2) ค่าใช้จ่ายในการดำเนินงานด้านพลังงานไฟฟ้า</p> <p>(3) ค่าใช้จ่ายในการดำเนินงานด้านพลังงานไฟฟ้า</p> <p>(4) ค่าใช้จ่ายในการดำเนินงานด้านพลังงานไฟฟ้า</p>

แบบฟอร์มรายงาน (ต่อ)

องค์ประกอบทางสิ่งแวดล้อมและคุณค่าต่าง ๆ	ผลกระทบต่องานด้านสิ่งแวดล้อม	มาตรการป้องกันและแก้ไขผลกระทบสิ่งแวดล้อม	มาตรการติดตามตรวจสอบผลกระทบสิ่งแวดล้อม
		<ul style="list-style-type: none"> จัดเจ้าหน้าที่ตรวจสอบการเปิดปิดไฟ ในจุดที่หมดความจำเป็นในการใช้งาน เป็นประจำทุกวัน จัดเจ้าหน้าที่ให้คำแนะนำการประหยัดไฟและโดย ไฟอยู่เฉยๆ เพราะฝุ่นละอองที่เกิดจากหลอดไฟจะทำให้แสงสว่างลดน้อยลง 	<p>คู่มือปฏิบัติงาน 24-26</p> <p>3) เครื่องส่งลมเย็น การมีการทำความสะอาดเครื่องปรับอากาศ ถ้าอุปกรณ์ดังกล่าวสกปรกขึ้นหรือมีความร้อนจะถ่ายเทความร้อนได้ไม่ดี ทำให้น้ำยาเย็นที่กลับไปยังเครื่องทำความเย็นจะมีอุณหภูมิค่าอยู่ ทำให้ประสิทธิภาพที่เครื่องทำความเย็นลดลงด้วย</p> <p>4) ทำความสะอาดคอนเดนเซอร์ที่ระบายความร้อนด้วยอากาศเป็นประจำและตรวจสอบอย่าให้มีวัตถุแปลกปลอมที่อาจก่อให้เกิดการระบายความร้อน</p> <p>5) ทดสอบทุกปีว่าจะต้องทำการหาล้างโดยการใช้สารน้ำหรือหมอกน้ำกับน้ำยาทำความสะอาดระยะเวลา</p> <p>6) ตรวจสอบการรั่วของท่อลมที่อาจเกิดขึ้นให้รวมถึงการซ่อมแซมก่อนที่ท่อลมที่ผิดปกติ</p> <p>7) ตรวจสอบหม้อน้ำและประจุของอากาศให้มีความจำเป็นหรือความจำเป็นของหม้อน้ำหรือหม้อน้ำ</p>
4.7 มาตรการในการลดปริมาณความร้อน		<ol style="list-style-type: none"> (1) มีป้ายเตือนบริเวณพื้นที่จอดรถให้ดับเครื่องยนต์ก่อนนำรถออกขับเพื่อลดการปล่อยมลพิษและลดปริมาณความร้อนที่จะเกิดขึ้น (2) ลดการใช้พลังงานปรับอากาศหรือเครื่องปรับอากาศ โดยกำหนดช่วงเวลาเปิดปิด ในบริเวณที่ไม่มีมีการใช้พลังงานปรับอากาศ ตลอดทั้งวัน เช่น บริเวณสำนักงานมีลักษณะอาคารสูง เป็นต้น (3) จัดพื้นที่ให้ผู้ที่อยู่อาศัยปลูกไม้ประดับในพื้นที่สวนบริเวณของห้องพักแต่ละห้อง (4) ติดตั้งหม้อน้ำบริเวณหน้าห้องและประตู ซึ่งสามารถช่วยลดอุณหภูมิของอากาศในอาคารลงได้ (5) ออกแบบและติดตั้งหลังคาที่ช่วยลดความร้อนจากภายนอก 	<p>91</p> <p>30</p>

แบบฟอร์มรายงาน (ต่อ)

องค์ประกอบทางสิ่งแวดล้อมและคุณค่าต่าง ๆ	ผลกระทบต่องานด้านสิ่งแวดล้อม	มาตรการป้องกันและแก้ไขผลกระทบสิ่งแวดล้อม	มาตรการติดตามตรวจสอบผลกระทบสิ่งแวดล้อม
		<p>จากกันในแต่ละพื้นที่ของอาคาร เพื่อความสะดวกในการเปิดปิด ทำให้ประหยัดพลังงานไฟฟ้าและลดปริมาณความร้อนที่จะระบายออกสู่บรรยากาศ</p> <p>(6) กำหนดให้วิศวกรที่ดูแลระบบปรับอากาศ โดยคำนึงถึงการระบายความร้อนจากอาคารออกสู่ภายนอก และไม่ส่งผลต่ออุณหภูมิภายในอาคารเพื่อลดปัญหาการใช้เครื่องปรับอากาศ</p> <p>(7) การติดตั้งหม้อน้ำห้องปรับอากาศในทิศทางที่เหมาะสมกับทิศทางลมในบริเวณพื้นที่โครงการ</p> <p>(8) กำหนดให้วิศวกรที่ดูแลระบบปรับอากาศโดยคำนึงถึงการระบายความร้อนจากอาคารออกสู่ภายนอก</p> <p>(9) โครงการ ได้กำหนดให้มีพื้นที่สีเขียวไว้ภายในพื้นที่โครงการแล้วนั้น สามารถลดอุณหภูมิที่เกิดขึ้นจากอาคารพัฒนาพื้นที่โครงการได้</p> <p>(10) ติดตั้งหม้อน้ำกับความร้อนที่หลังคาหรือผนังที่ระบายกับแสงอาทิตย์</p>	

ที่มา: บริษัท คอนสตรัคชั่น 2015 ภูเก็ต 2550

หน้า 53
วันที่ 11/11/2550
ผู้จัดทำ

