

ภาคผนวก 4

การทำความสะอาดถังเก็บน้ำต่าง ๆ ของโครงการ

ล้างทำความสะอาดถังเก็บน้ำชั้นใต้ดินและดาดฟ้าประจำปี2567เมื่อ 24-30/8/2567

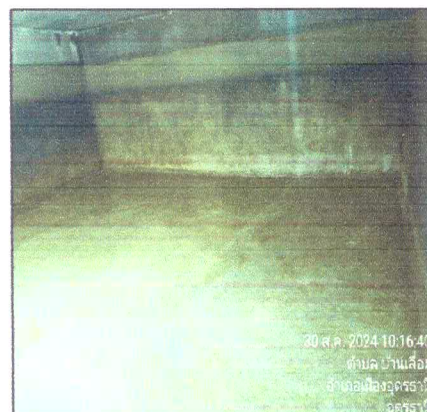

ภาคผนวก 5

อุปกรณ์ช่วยชีวิตประจำสระว่ายน้ำ และการดูแล

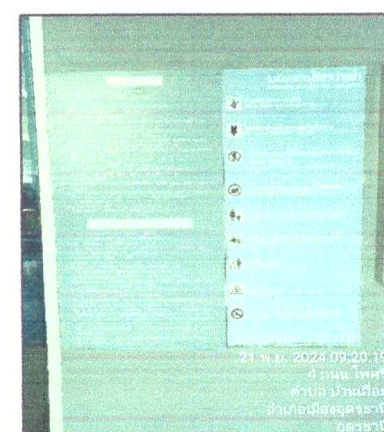
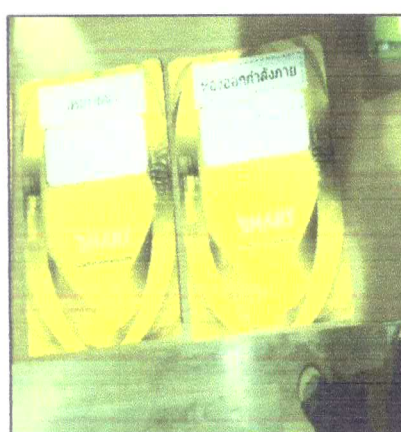
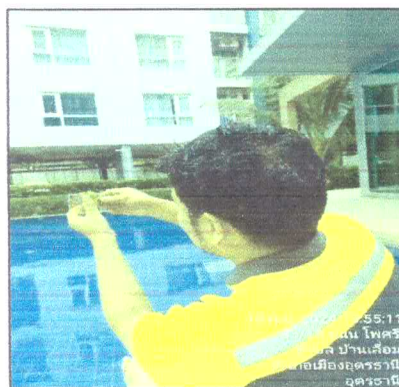
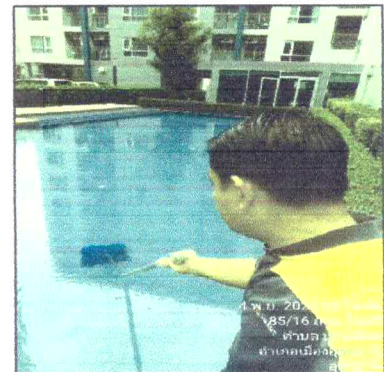
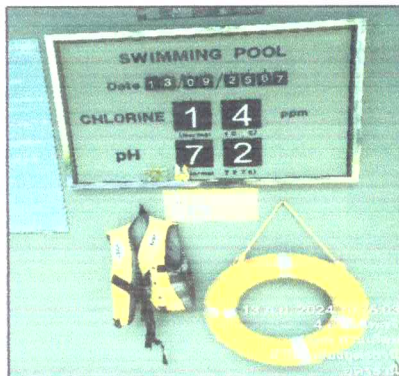

รายงานผลการปฏิบัติตามเงื่อนไขของการมาตรการป้องกันและแก้ไขผลกระทบสิ่งแวดล้อม

ล้างระบบกรองน้ำสระว่ายน้ำ Back Wash ถึงกรองทราย เป็นประจำทุกวัน

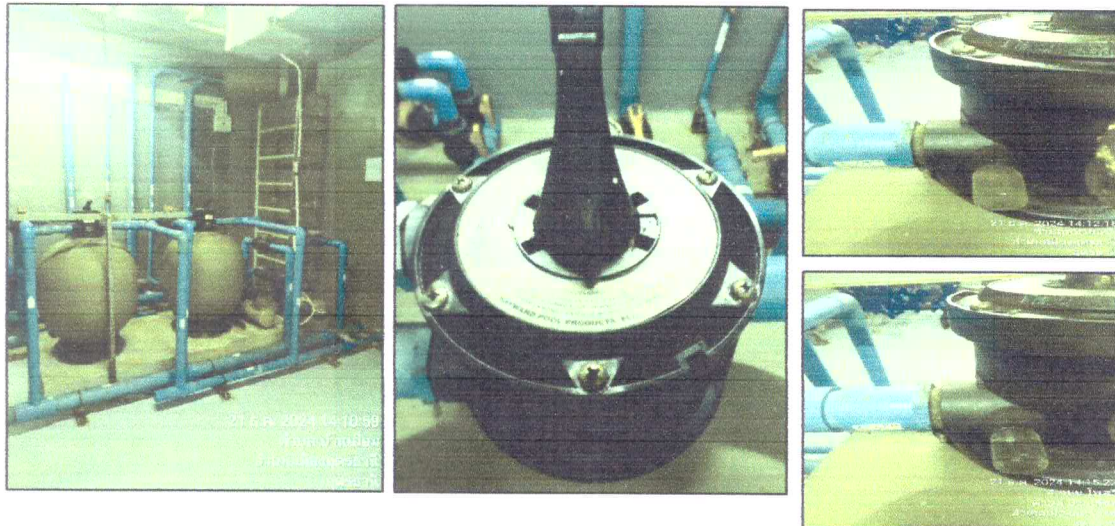

จัดเก็บสารเคมีสำหรับเติมสระว่ายน้ำให้มิดชิดเป็นสัดส่วน

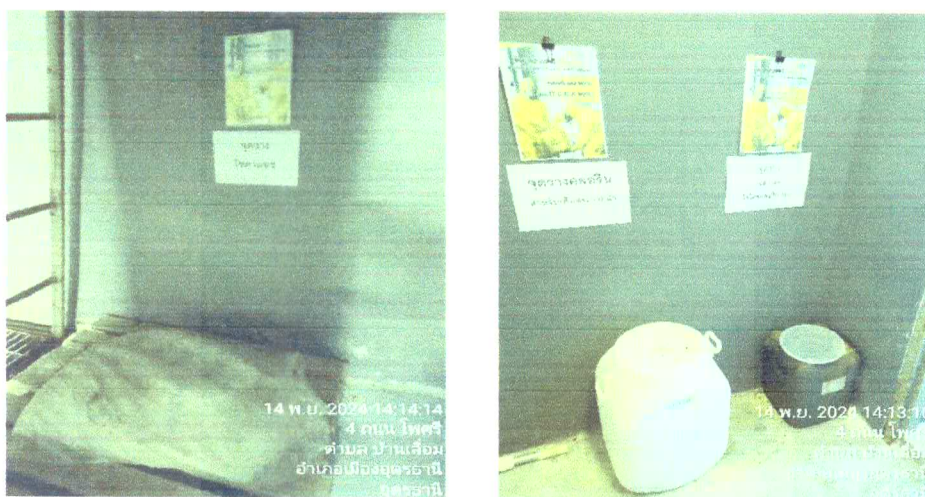

เก็บตัวอย่างน้ำสระว่ายน้ำส่งตรวจวิเคราะห์คุณภาพ(ความถี่ เดือน /ครั้ง)



ตารางวัดค่าน้ำประปา น้ำ นิติบุคคลอาคารชุดแอสปายอุดรธานีประจำเดือน กรกฎาคม 2567

ครั้งที่ 1 (เปิดสระ)

ครั้งที่ 2 (ปิดสระ)

วันที่	เวลา	PH	CL	ผู้ตรวจ	วันที่	เวลา	PH	CL	ผู้ตรวจ
1	09.00 น.	7.4	1.5	สุริยา	1	21.00 น.	7.4	1.5	สุริยา
2	09.00 น.	7.2	1.0	สุริยา	2	21.00 น.	7.0	1.0	ปริญญาน
3	09.00 น.	7.4	1.0	สุริยา	3	21.00 น.	7.2	1.5	ปริญญาน
4	09.00 น.	7.4	1.0	สุริยา	4	21.00 น.	7.2	1.5	ปริญญาน
5	09.00 น.	7.2	1.5	สุริยา	5	21.00 น.	7.0	1.0	ปริญญาน
6	09.00 น.	7.0	1.5	สุริยา	6	21.00 น.	7.2	1.5	ปริญญาน
7	09.00 น.	7.2	1.0	ปริญญาน	7	21.00 น.	7.0	1.5	สุริยา
8	09.00 น.	7.2	1.5	ปริญญาน	8	21.00 น.	7.2	1.5	ปริญญาน
9	09.00 น.	7.2	1.0	สุริยา	9	21.00 น.	7.2	1.0	สุริยา
10	09.00 น.	7.2	1.0	สุริยา	10	21.00 น.	7.2	1.5	สุริยา
11	09.00 น.	7.2	1.5	สุริยา	11	21.00 น.	7.0	1.5	ปริญญาน
12	09.00 น.	7.2	1.5	สุริยา	12	21.00 น.	7.2	1.0	ปริญญาน
13	09.00 น.	7.2	1.5	ปริญญาน	13	21.00 น.	7.0	1.5	ปริญญาน
14	09.00 น.	7.4	1.5	สุริยา	14	21.00 น.	7.4	1.5	สุริยา
15	09.00 น.	7.2	1.5	สุริยา	15	21.00 น.	7.2	1.0	สุริยา
16	09.00 น.	7.0	1.5	ปริญญาน	16	21.00 น.	7.4	1.5	สุริยา
17	09.00 น.	7.0	1.5	ปริญญาน	17	21.00 น.	7.4	1.5	สุริยา
18	09.00 น.	7.2	1.5	ปริญญาน	18	21.00 น.	7.2	1.0	สุริยา
19	09.00 น.	7.2	1.0	ปริญญาน	19	21.00 น.	7.0	1.5	สุริยา
20	09.00 น.	7.2	1.5	สุริยา	20	21.00 น.	7.0	1.5	ปริญญาน
21	09.00 น.	7.2	1.5	สุริยา	21	21.00 น.	7.2	1.5	สุริยา
22	09.00 น.	7.0	1.0	สุริยา	22	21.00 น.	7.2	1.5	ปริญญาน
23	09.00 น.	7.2	1.5	สุริยา	23	21.00 น.	7.0	1.5	ปริญญาน
24	09.00 น.	7.2	1.0	สุริยา	24	21.00 น.	7.2	1.5	ปริญญาน
25	09.00 น.	7.2	1.0	สุริยา	25	21.00 น.	7.0	1.0	ปริญญาน
26	09.00 น.	7.2	1.5	สุริยา	26	21.00 น.	7.0	1.5	ปริญญาน
27	09.00 น.	7.2	1.0	สุริยา	27	21.00 น.	7.2	1.5	ปริญญาน
28	09.00 น.	7.2	1.5	สุริยา	28	21.00 น.	7.2	1.5	ปริญญาน
29	09.00 น.	7.0	1.5	ปริญญาน	29	21.00 น.	7.4	1.0	สุริยา
30	09.00 น.	7.2	1.5	ปริญญาน	30	21.00 น.	7.4	1.0	สุริยา
31	09.00 น.	7.2	1.5	ปริญญาน	31	21.00 น.	7.2	1.5	สุริยา

ค่ามาตรฐาน CL : 1.0 - 3.0 ppm ค่ามาตรฐาน PH: 7.2 - 7.6 1/8/67

*aspire

สำนักงานนิติบุคคล

ตารางวัดค่าน้ำประปา น้ำ นิติบุคคลอาคารชุดแอสปายอูธรธานีประจำเดือน สิงหาคม 2567

ครั้งที่ 1 (เปิดสระ)

ครั้งที่ 2 (ปิดสระ)

วันที่	เวลา	PH	CL	ผู้ตรวจ	วันที่	เวลา	PH	CL	ผู้ตรวจ
1	09.00 น.	7.2	1.5	สุริยา	1	21.00 น.	7.2	1.5	สุริยา
2	09.00 น.	7.2	1.5	ประทุมพร	2	21.00 น.	7.0	1.0	ประทุมพร
3	09.00 น.	7.2	1.0	ประทุมพร	3	21.00 น.	7.2	1.5	ประทุมพร
4	09.00 น.	7.2	1.5	สุริยา	4	21.00 น.	7.2	1.5	สุริยา
5	09.00 น.	7.0	1.5	ประทุมพร	5	21.00 น.	7.2	1.0	ประทุมพร
6	09.00 น.	7.2	1.0	สุริยา	6	21.00 น.	7.0	1.5	ประทุมพร
7	09.00 น.	7.2	1.5	สุริยา	7	21.00 น.	7.2	1.5	ประทุมพร
8	09.00 น.	7.4	1.0	สุริยา	8	21.00 น.	7.0	1.0	ประทุมพร
9	09.00 น.	7.4	1.5	สุริยา	9	21.00 น.	7.2	1.5	ประทุมพร
10	09.00 น.	7.2	1.0	ประทุมพร	10	21.00 น.	7.0	1.5	ประทุมพร
11	09.00 น.	7.0	1.5	ประทุมพร	11	21.00 น.	7.2	1.0	สุริยา
12	09.00 น.	7.2	1.0	ประทุมพร	12	21.00 น.	7.2	1.5	สุริยา
13	09.00 น.	7.0	1.0	ประทุมพร	13	21.00 น.	7.2	1.0	สุริยา
14	09.00 น.	7.2	1.0	ประทุมพร	14	21.00 น.	7.2	1.0	สุริยา
15	09.00 น.	7.2	1.5	ประทุมพร	15	21.00 น.	7.4	1.5	สุริยา
16	09.00 น.	7.2	1.5	ประทุมพร	16	21.00 น.	7.0	1.5	สุริยา
17	09.00 น.	7.2	1.5	ประทุมพร	17	21.00 น.	7.2	1.5	ประทุมพร
18	09.00 น.	7.4	1.5	สุริยา	18	21.00 น.	7.4	1.5	สุริยา
19	09.00 น.	7.4	1.0	สุริยา	19	21.00 น.	7.2	1.5	ประทุมพร
20	09.00 น.	7.2	1.5	สุริยา	20	21.00 น.	7.0	1.0	ประทุมพร
21	09.00 น.	7.0	1.0	สุริยา	21	21.00 น.	7.0	1.0	ประทุมพร
22	09.00 น.	7.2	1.0	สุริยา	22	21.00 น.	7.2	1.5	ประทุมพร
23	09.00 น.	7.4	1.5	สุริยา	23	21.00 น.	7.2	1.5	ประทุมพร
24	09.00 น.	7.2	1.0	ประทุมพร	24	21.00 น.	7.2	1.5	สุริยา
25	09.00 น.	7.0	1.0	ประทุมพร	25	21.00 น.	7.2	1.0	สุริยา
26	09.00 น.	7.2	1.5	ประทุมพร	26	21.00 น.	7.2	1.5	สุริยา
27	09.00 น.	7.2	1.5	ประทุมพร	27	21.00 น.	7.2	1.0	สุริยา
28	09.00 น.	7.0	1.0	ประทุมพร	28	21.00 น.	7.2	1.0	สุริยา
29	09.00 น.	7.0	1.0	ประทุมพร	29	21.00 น.	7.2	1.0	สุริยา
30	09.00 น.	7.2	1.5	ประทุมพร	30	21.00 น.	7.2	1.5	สุริยา
31	09.00 น.	7.0	1.0	ประทุมพร	31	21.00 น.	7.0	1.0	สุริยา

ค่ามาตรฐาน CL : 1.0 - 3.0 ppm ค่ามาตรฐาน PH: 7.2 - 7.6

1/9/67

aspire

สำนักงานนิติบุคคล

ตารางวัดค่าน้ำประปา น้ำ นิติบุคคลอาคารชุดแอสปายอูธรธานีประจำเดือน กันยายน 2567

ครั้งที่ 1 (เปิดสระ)

ครั้งที่ 2 (ปิดสระ)

วันที่	เวลา	PH	CL	ผู้ตรวจ	วันที่	เวลา	PH	CL	ผู้ตรวจ
1	09.00 น.	7.4	1.5	สุริยา	1	21.00 น.	7.4	1.5	สุริยา
2	09.00 น.	7.4	1.5	สุริยา	2	21.00 น.	7.2	1.5	ประทุม
3	09.00 น.	7.2	1.0	สุริยา	3	21.00 น.	7.2	1.0	ประทุม
4	09.00 น.	7.2	1.0	สุริยา	4	21.00 น.	7.2	1.0	ประทุม
5	09.00 น.	7.4	1.5	สุริยา	5	21.00 น.	7.2	1.5	ประทุม
6	09.00 น.	7.2	1.0	สุริยา	6	21.00 น.	7.0	1.5	ประทุม
7	09.00 น.	7.0	1.0	ประทุม	7	21.00 น.	7.0	1.5	ประทุม
8	09.00 น.	7.2	1.0	สุริยา	8	21.00 น.	7.2	1.0	สุริยา
9	09.00 น.	7.0	1.5	ประทุม	9	21.00 น.	7.2	1.0	สุริยา
10	09.00 น.	7.2	1.5	ประทุม	10	21.00 น.	7.4	1.5	สุริยา
11	09.00 น.	7.0	1.0	ประทุม	11	21.00 น.	7.4	1.5	สุริยา
12	09.00 น.	7.2	1.0	ประทุม	12	21.00 น.	7.2	1.0	สุริยา
13	09.00 น.	7.2	1.5	ประทุม	13	21.00 น.	7.2	1.0	สุริยา
14	09.00 น.	7.4	1.5	สุริยา	14	21.00 น.	7.4	1.5	สุริยา
15	09.00 น.	7.2	1.0	สุริยา	15	21.00 น.	7.4	1.5	สุริยา
16	09.00 น.	7.2	1.5	ประทุม	16	21.00 น.	7.0	1.5	ประทุม
17	09.00 น.	7.2	1.5	สุริยา	17	21.00 น.	7.2	1.5	สุริยา
18	09.00 น.	7.2	1.5	สุริยา	18	21.00 น.	7.0	1.0	ประทุม
19	09.00 น.	7.2	1.5	สุริยา	19	21.00 น.	7.2	1.0	ประทุม
20	09.00 น.	7.2	1.0	สุริยา	20	21.00 น.	7.2	1.5	ประทุม
21	09.00 น.	7.2	1.5	สุริยา	21	21.00 น.	7.0	1.5	ประทุม
22	09.00 น.	7.2	1.5	ประทุม	22	21.00 น.	7.2	1.0	สุริยา
23	09.00 น.	7.0	1.5	ประทุม	23	21.00 น.	7.0	1.5	ประทุม
24	09.00 น.	7.0	1.5	ประทุม	24	21.00 น.	7.2	1.0	สุริยา
25	09.00 น.	7.2	1.5	ประทุม	25	21.00 น.	7.4	1.5	สุริยา
26	09.00 น.	7.2	1.5	ประทุม	26	21.00 น.	7.2	1.5	สุริยา
27	09.00 น.	7.2	1.0	สุริยา	27	21.00 น.	7.2	1.0	ประทุม
28	09.00 น.	7.0	1.5	ประทุม	28	21.00 น.	7.2	1.0	ประทุม
29	09.00 น.	7.2	1.5	สุริยา	29	21.00 น.	7.2	1.5	สุริยา
30	09.00 น.	7.0	1.0	สุริยา	30	21.00 น.	7.2	1.5	ประทุม
31	09.00 น.				31	21.00 น.			

11/10/67

ตารางวัดค่าน้ำประเว้า น้ำ นิติบุคคลอาคารชุดแอสปายอุดรธานีประจำเดือน ตุลาคม 2567

ครั้งที่ 1 (เปิดสระ)					ครั้งที่ 2 (ปิดสระ)				
วันที่	เวลา	PH	CL	ผู้ตรวจ	วันที่	เวลา	PH	CL	ผู้ตรวจ
1	09.00 น.	7.4	1.0	สุริยา	1	21.00 น.	7.2	1.0	ประไพพร
2	09.00 น.	7.2	1.5	สุริยา	2	21.00 น.	7.2	1.5	ประไพพร
3	09.00 น.	7.4	1.5	สุริยา	3	21.00 น.	7.2	1.5	ประไพพร
4	09.00 น.	7.2	1.5	สุริยา	4	21.00 น.	7.2	1.5	ประไพพร
5	09.00 น.	7.2	1.0	สุริยา	5	21.00 น.	7.0	1.5	ประไพพร
6	09.00 น.	7.4	1.5	สุริยา	6	21.00 น.	7.4	1.5	สุริยา
7	09.00 น.	7.2	1.0	สุริยา	7	21.00 น.	7.2	1.0	สุริยา
8	09.00 น.	7.2	1.5	ประไพพร	8	21.00 น.	7.2	1.0	สุริยา
9	09.00 น.	7.2	1.5	ประไพพร	9	21.00 น.	7.2	1.0	สุริยา
10	09.00 น.	7.2	1.5	ประไพพร	10	21.00 น.	7.0	1.5	สุริยา
11	09.00 น.	7.2	1.0	ประไพพร	11	21.00 น.	7.0	1.5	ประไพพร
12	09.00 น.	7.4	1.5	สุริยา	12	21.00 น.	7.4	1.5	สุริยา
13	09.00 น.	7.0	1.5	ประไพพร	13	21.00 น.	7.0	1.5	สุริยา
14	09.00 น.	7.2	1.5	ประไพพร	14	21.00 น.	7.2	1.0	สุริยา
15	09.00 น.	7.0	1.0	ประไพพร	15	21.00 น.	7.2	1.0	ประไพพร
16	09.00 น.	7.2	1.5	สุริยา	16	21.00 น.	7.2	1.5	ประไพพร
17	09.00 น.	7.2	1.0	สุริยา	17	21.00 น.	7.0	1.5	ประไพพร
18	09.00 น.	7.4	1.5	สุริยา	18	21.00 น.	7.0	1.0	ประไพพร
19	09.00 น.	7.4	1.5	สุริยา	19	21.00 น.	7.0	1.5	ประไพพร
20	09.00 น.	7.2	1.0	สุริยา	20	21.00 น.	7.2	1.0	สุริยา
21	09.00 น.	7.0	1.5	ประไพพร	21	21.00 น.	7.2	1.0	สุริยา
22	09.00 น.	7.2	1.0	ประไพพร	22	21.00 น.	7.2	1.0	สุริยา
23	09.00 น.	7.2	1.5	ประไพพร	23	21.00 น.	7.2	1.5	สุริยา
24	09.00 น.	7.2	1.5	ประไพพร	24	21.00 น.	7.4	1.5	สุริยา
25	09.00 น.	7.2	1.5	ประไพพร	25	21.00 น.	7.4	1.0	สุริยา
26	09.00 น.	7.4	1.5	สุริยา	26	21.00 น.	7.4	1.5	สุริยา
27	09.00 น.	7.0	1.5	ประไพพร	27	21.00 น.	7.0	1.5	ประไพพร
28	09.00 น.	7.2	1.5	ประไพพร	28	21.00 น.	7.2	1.5	ประไพพร
29	09.00 น.	7.2	1.0	ประไพพร	29	21.00 น.	7.2	1.5	ประไพพร
30	09.00 น.	7.2	1.5	ประไพพร	30	21.00 น.	7.2	1.5	ประไพพร
31	09.00 น.	7.2	1.5	ประไพพร	31	21.00 น.	7.2	1.5	ประไพพร

11/10/67

aspire
สำนักงานนิติบุคคล

ตารางวัดค่าน้ำประจ่ายน้ำ นิติบุคคลอาคารชุดแอสปายอุดรธานีประจำเดือน พฤศจิกายน 2567

ครั้งที่ 1 (เปิดสระ)

วันที่	เวลา	PH	CL	ผู้ตรวจ	วันที่	เวลา	PH	CL	ผู้ตรวจ
1	09.00 น.	7.2	1.0	ประทุมพร	1	21.00 น.	7.2	1.5	ประทุมพร
2	09.00 น.	7.0	1.5	ประทุมพร	2	21.00 น.	7.2	1.5	ประทุมพร
3	09.00 น.	7.2	1.5	สุริยา	3	21.00 น.	7.2	1.5	สุริยา
4	09.00 น.	7.0	1.0	ประทุมพร	4	21.00 น.	7.0	1.0	สุริยา
5	09.00 น.	7.0	1.5	ประทุมพร	5	21.00 น.	7.0	1.0	สุริยา
6	09.00 น.	7.2	1.0	ประทุมพร	6	21.00 น.	7.2	1.5	สุริยา
7	09.00 น.	7.2	1.5	ประทุมพร	7	21.00 น.	7.2	1.0	สุริยา
8	09.00 น.	7.0	1.0	ประทุมพร	8	21.00 น.	7.2	1.0	สุริยา
9	09.00 น.	7.2	1.0	ประทุมพร	9	21.00 น.	7.2	1.5	ประทุมพร
10	09.00 น.	7.2	1.5	สุริยา	10	21.00 น.	7.2	1.5	สุริยา
11	09.00 น.	7.2	1.0	สุริยา	11	21.00 น.	7.2	1.5	ประทุมพร
12	09.00 น.	7.4	1.0	สุริยา	12	21.00 น.	7.0	1.0	ประทุมพร
13	09.00 น.	7.2	1.5	สุริยา	13	21.00 น.	7.0	1.5	ประทุมพร
14	09.00 น.	7.2	1.0	สุริยา	14	21.00 น.	7.2	1.5	ประทุมพร
15	09.00 น.	7.2	1.0	สุริยา	15	21.00 น.	7.2	1.5	ประทุมพร
16	09.00 น.	7.2	1.5	ประทุมพร	16	21.00 น.	7.2	1.5	ประทุมพร
17	09.00 น.	7.2	1.5	สุริยา	17	21.00 น.	7.2	1.5	สุริยา
18	09.00 น.	7.2	1.0	ประทุมพร	18	21.00 น.	7.2	1.0	สุริยา
19	09.00 น.	7.0	1.5	ประทุมพร	19	21.00 น.	7.2	1.0	สุริยา
20	09.00 น.	7.2	1.5	ประทุมพร	20	21.00 น.	7.2	1.5	สุริยา
21	09.00 น.	7.2	1.5	ประทุมพร	21	21.00 น.	7.2	1.0	สุริยา
22	09.00 น.	7.2	1.5	ประทุมพร	22	21.00 น.	7.2	1.0	สุริยา
23	09.00 น.	7.0	1.0	ประทุมพร	23	21.00 น.	7.2	1.0	ประทุมพร
24	09.00 น.	7.4	1.5	สุริยา	24	21.00 น.	7.4	1.5	สุริยา
25	09.00 น.	7.4	1.5	สุริยา	25	21.00 น.	7.0	1.5	ประทุมพร
26	09.00 น.	7.2	1.0	สุริยา	26	21.00 น.	7.2	1.0	ประทุมพร
27	09.00 น.	7.2	1.0	สุริยา	27	21.00 น.	7.2	1.5	ประทุมพร
28	09.00 น.	7.2	1.5	สุริยา	28	21.00 น.	7.2	1.0	ประทุมพร
29	09.00 น.	7.2	1.0	สุริยา	29	21.00 น.	7.2	1.5	ประทุมพร
30	09.00 น.	7.2	1.5	ประทุมพร	30	21.00 น.	7.2	1.5	ประทุมพร
31	09.00 น.				31	21.00 น.			

ค่ามาตรฐาน CL : 1.0 -3.0 ppm ค่ามาตรฐาน PH: 7.2- 7.6

11/12/67

aspire
สำนักงานนิติบุคคล

ตารางวัดค่าน้ำประปา น้ำ นิติบุคคลอาคารชุดแอสปายอุดรธานีประจำเดือน ธันวาคม 2567

ครั้งที่ 1 (เปิดสระ)

ครั้งที่ 2 (ปิดสระ)

วันที่	เวลา	PH	CL	ผู้ตรวจ	วันที่	เวลา	PH	CL	ผู้ตรวจ
1	09.00 น.	7.2	1.5	สุริยา	1	21.00 น.	7.2	1.5	สุริยา
2	09.00 น.	7.0	1.5	ปริญญ	2	21.00 น.	7.0	1.0	ปริญญ
3	09.00 น.	7.2	1.5	สุริยา	3	21.00 น.	7.2	1.0	สุริยา
4	09.00 น.	7.2	1.0	สุริยา	4	21.00 น.	7.2	1.5	สุริยา
5	09.00 น.	7.0	1.5	ปริญญ	5	21.00 น.	7.4	1.5	สุริยา
6	09.00 น.	7.2	1.0	ปริญญ	6	21.00 น.	7.4	1.5	สุริยา
7	09.00 น.	7.2	1.0	ปริญญ	7	21.00 น.	7.4	1.0	สุริยา
8	09.00 น.	7.0	1.5	ปริญญ	8	21.00 น.	7.2	1.5	ปริญญ
9	09.00 น.	7.2	1.5	ปริญญ	9	21.00 น.	7.0	1.0	ปริญญ
10	09.00 น.	7.2	1.0	สุริยา	10	21.00 น.	7.0	1.5	ปริญญ
11	09.00 น.	7.2	1.5	สุริยา	11	21.00 น.	7.2	1.5	ปริญญ
12	09.00 น.	7.2	1.5	สุริยา	12	21.00 น.	7.0	1.5	ปริญญ
13	09.00 น.	7.4	1.5	สุริยา	13	21.00 น.	7.0	1.0	ปริญญ
14	09.00 น.	7.0	1.5	ปริญญ	14	21.00 น.	7.2	1.5	ปริญญ
15	09.00 น.	7.2	1.5	สุริยา	15	21.00 น.	7.2	1.5	สุริยา
16	09.00 น.	7.0	1.5	ปริญญ	16	21.00 น.	7.0	1.5	สุริยา
17	09.00 น.	7.2	1.5	ปริญญ	17	21.00 น.	7.2	1.5	สุริยา
18	09.00 น.	7.2	1.0	ปริญญ	18	21.00 น.	7.2	1.5	สุริยา
19	09.00 น.	7.2	1.5	ปริญญ	19	21.00 น.	7.2	1.0	สุริยา
20	09.00 น.	7.0	1.0	ปริญญ	20	21.00 น.	7.0	1.0	ปริญญ
21	09.00 น.	7.2	1.0	ปริญญ	21	21.00 น.	7.2	1.0	ปริญญ
22	09.00 น.	7.2	1.5	สุริยา	22	21.00 น.	7.2	1.5	สุริยา
23	09.00 น.	7.2	1.0	ปริญญ	23	21.00 น.	7.0	1.5	ปริญญ
24	09.00 น.	7.0	1.5	สุริยา	24	21.00 น.	7.0	1.5	ปริญญ
25	09.00 น.	7.2	1.0	สุริยา	25	21.00 น.	7.2	1.5	ปริญญ
26	09.00 น.	7.2	1.0	สุริยา	26	21.00 น.	7.2	1.0	ปริญญ
27	09.00 น.	7.2	1.5	สุริยา	27	21.00 น.	7.2	1.5	ปริญญ
28	09.00 น.	7.0	1.0	ปริญญ	28	21.00 น.	7.0	1.5	ปริญญ
29	09.00 น.	7.2	1.5	ปริญญ	29	21.00 น.	7.2	1.5	สุริยา
30	09.00 น.	7.0	1.0	สุริยา	30	21.00 น.	7.0	1.0	สุริยา
31	09.00 น.	7.0	1.0	สุริยา	31	21.00 น.	7.0	1.0	สุริยา

ค่ามาตรฐาน CL : 1.0 -3.0 ppm ค่ามาตรฐาน PH: 7.2-7.6 *11/1/68*

aspire
สำนักงานนิติบุคคล

นิติบุคคลอาคารชุดแอสปาย อุดรธานี

» แสดงการเก็บตัวอย่างคุณภาพน้ำประปาภายในโครงการ
เพื่อนำไปตรวจวิเคราะห์

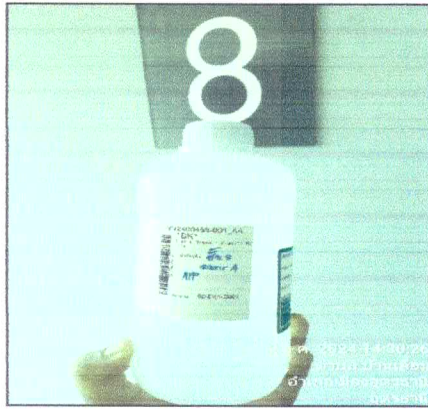
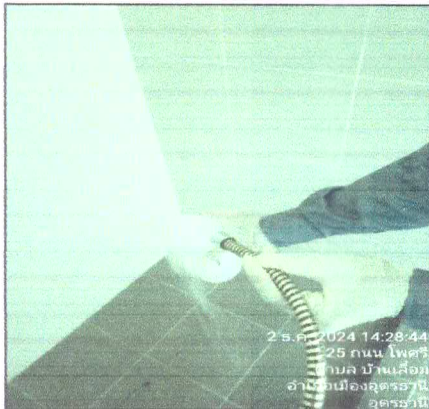

» แสดงการเก็บตัวอย่างคุณภาพน้ำสระว่ายน้ำ
เพื่อนำไปตรวจวิเคราะห์



» แสดงการเก็บตัวอย่างคุณภาพน้ำบ่อน้ำบาดน้ำเสีย
เพื่อนำไปตรวจวิเคราะห์



ภาคผนวก 6

พื้นที่สีเขียว และงานสวน

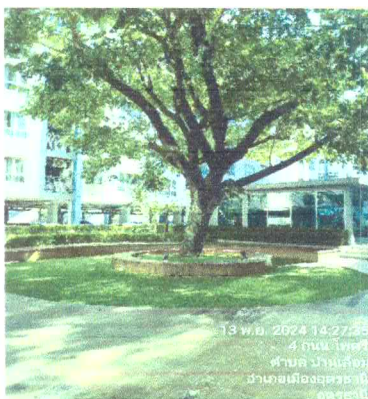

ภาคผนวก 7

ป้ายสัญลักษณ์ต่าง

ภาพแสดงจุดรวมพล



รายงานผลการปฏิบัติตามเงื่อนไขของการมาตรการป้องกันและแก้ไขผลกระทบสิ่งแวดล้อม

ป้ายเตือน และป้ายต่างๆภายในโครงการ

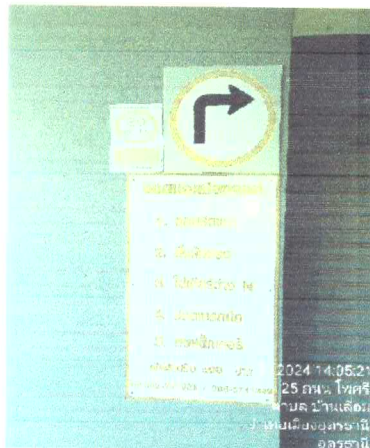

ภาพแสดงหัวรับน้ำดับเพลิงของอาคาร A และ B



ภาคผนวก 8

ความสะอาด และการกำจัดขยะมูลฝอย

การจัดการขยะ และสิ่งปฏิกูล :

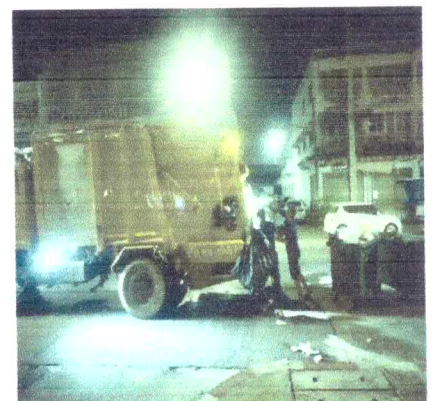
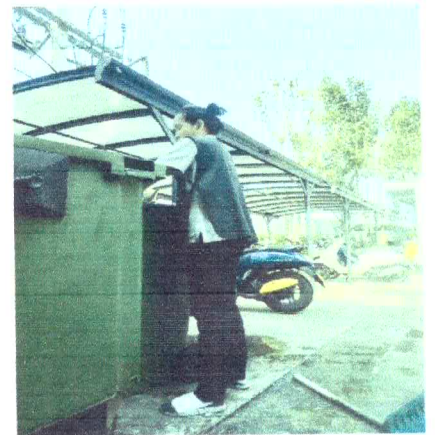

ห้องพักขยะแห้งและห้องพักขยะเปียก



แนวทางจัดการขยะรีไซเคิล



ภาคผนวก 9

กิจกรรมซ้อมหนีไฟ และสภาพเศรษฐกิจและสังคม

ซ้อมอพยพหนีไฟประจำปี 2567วันที่ 24/3/2567



งานทำบุญอาคารและประชุมใหญ่สามัญประจำปี 2567

