

ภาคผนวก ข

ภาพถ่ายการปฏิบัติตามมาตรการ

บริเวณพื้นที่รอบอาคาร

ภาพด้านหน้าโครงการ



ภาพด้านหลังโครงการ



ภาพด้านหน้าซ้ายโครงการ



ภาพด้านหน้าขวาโครงการ

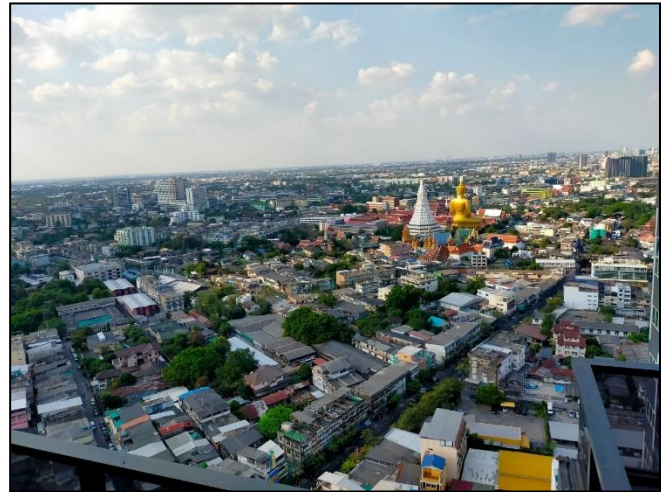

ป้ายชื่อโครงการและบริเวณภายนอกตัวอาคาร

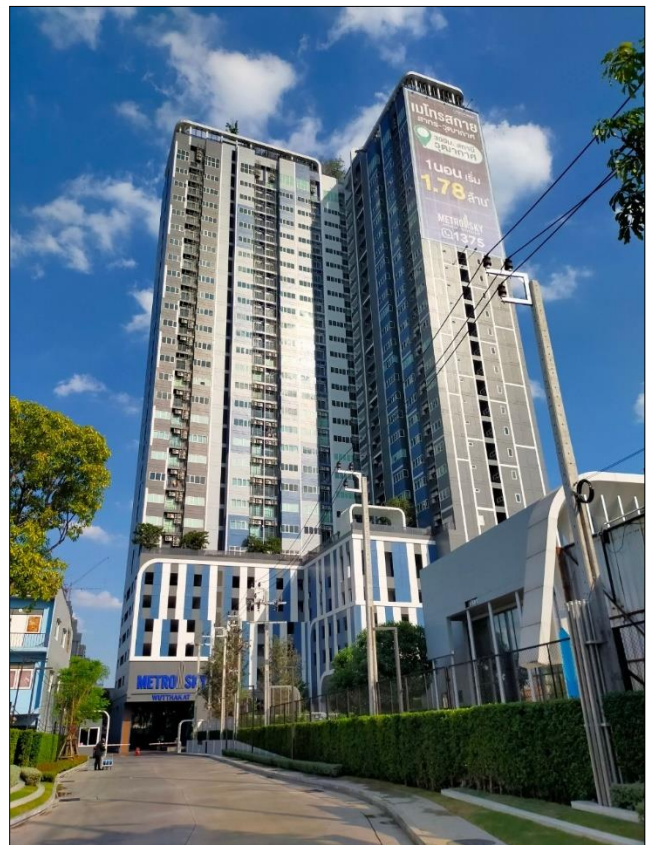
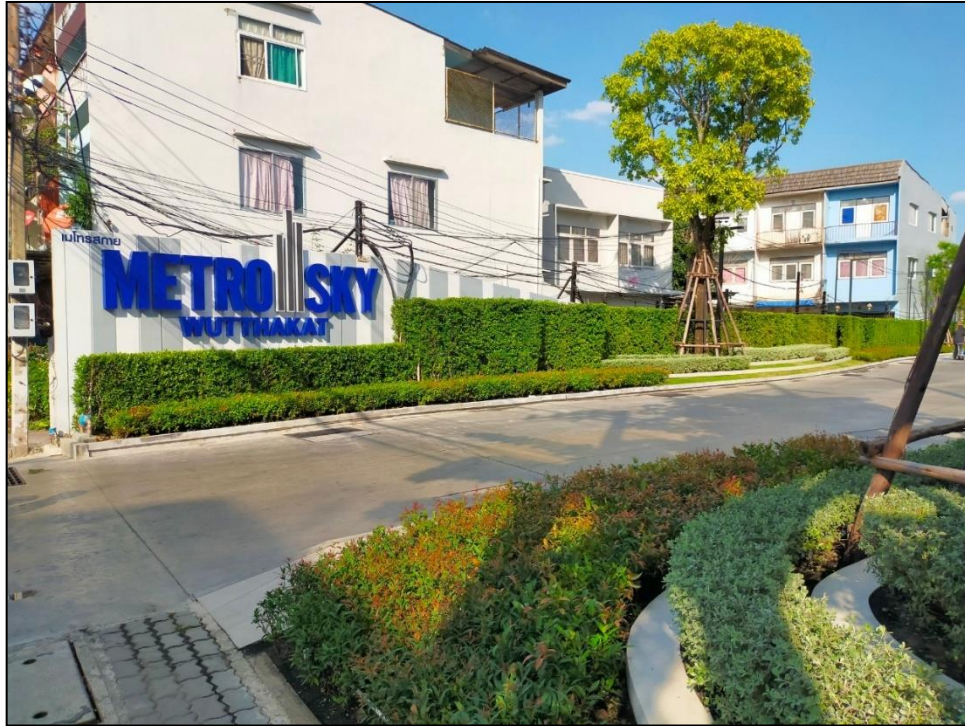

บริเวณภายในโครงการ

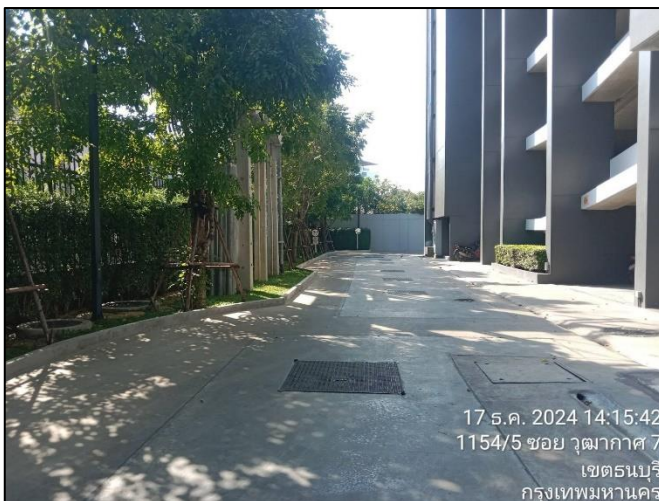

ป้อมยามและเจ้าหน้าที่รักษาความปลอดภัย ตลอด 24 ชั่วโมง



กล้องวงจรปิดบริเวณโดยรอบพื้นที่โครงการ

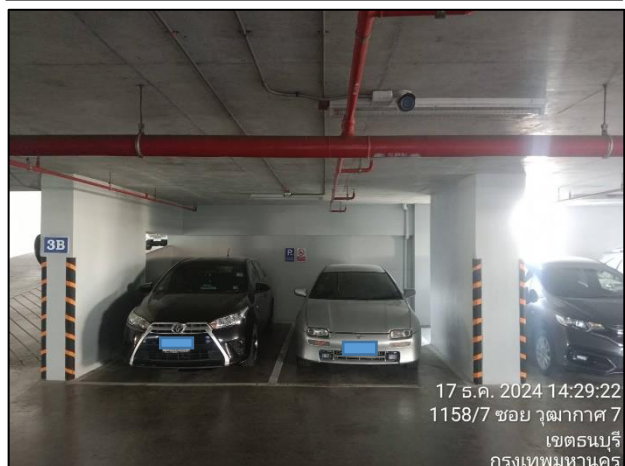
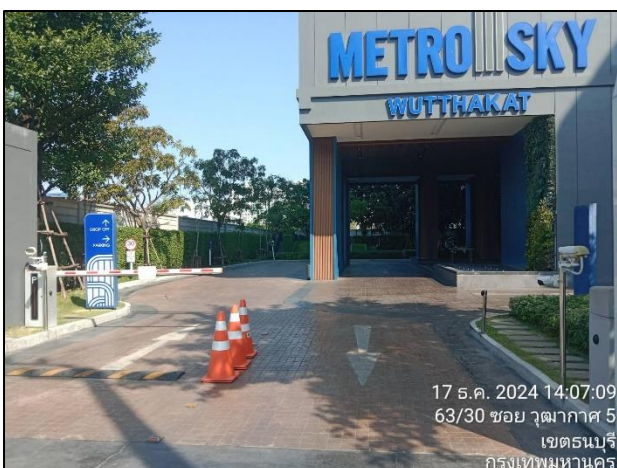
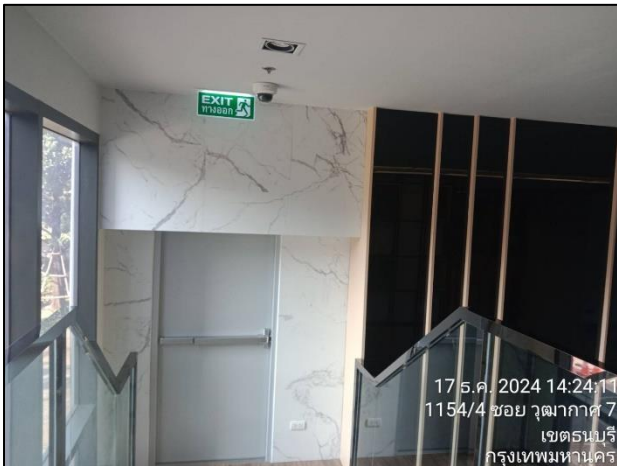

ป้ายบ่งชี้ทางหนีไฟภายในอาคาร

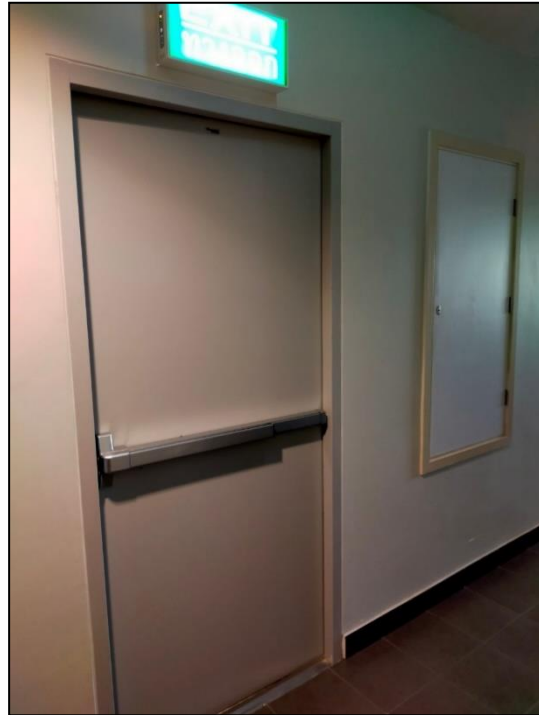

อุปกรณ์ดับเพลิงและหัวจ่ายน้ำดับเพลิง

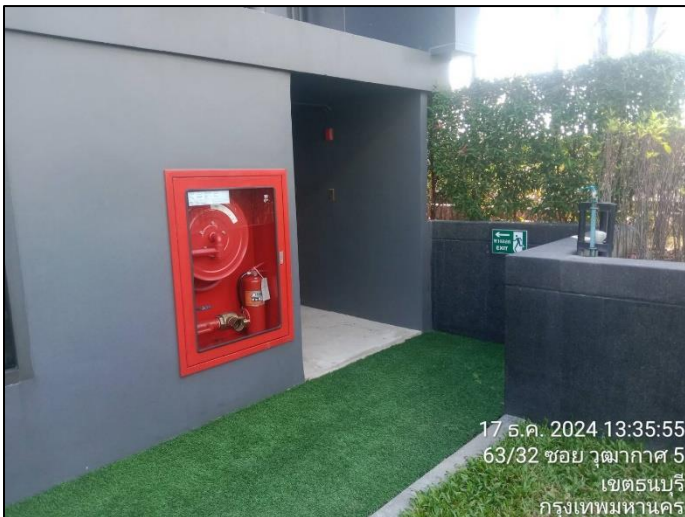

ระบบป้องกันและแจ้งเตือนอัคคีภัย

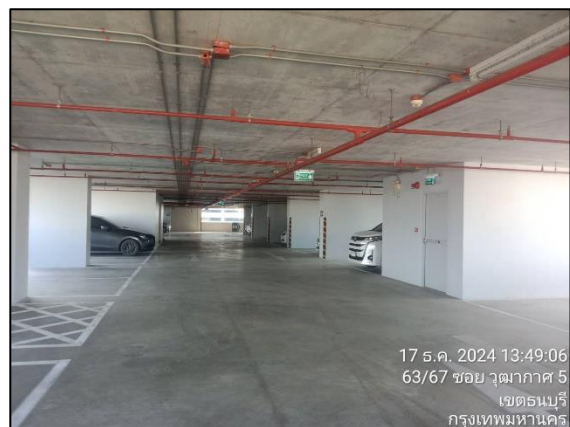

ร่างรายงานภายในโครงการ

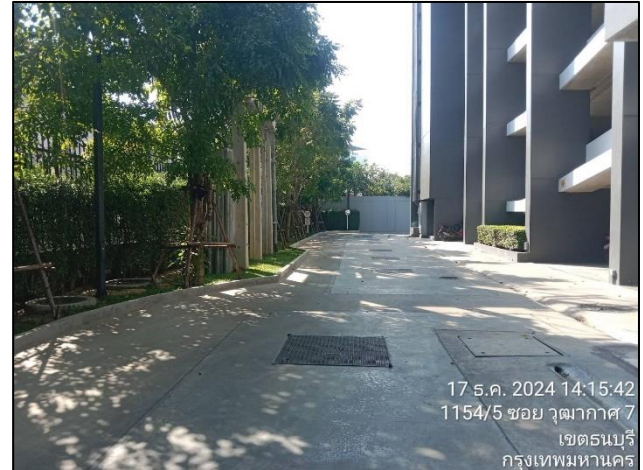

สระว่ายน้ำ



อุปกรณ์ช่วยชีวิตประจำสระว่ายน้ำ



บริเวณโดยรอบพื้นที่จอดรถ

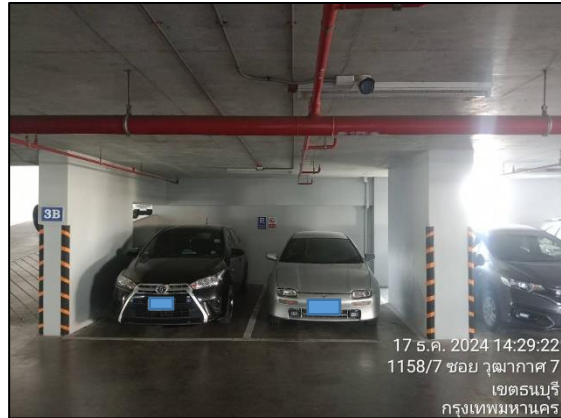

บริเวณโดยรอบโครงการและพื้นที่สีเขียว

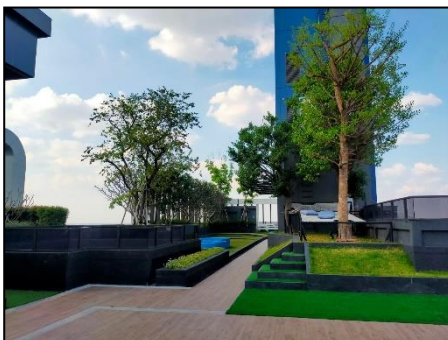
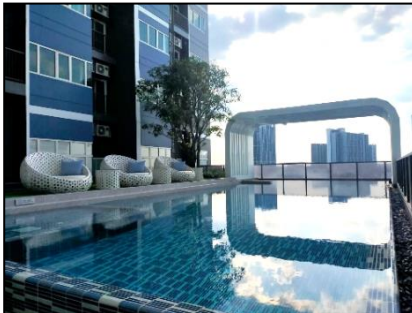
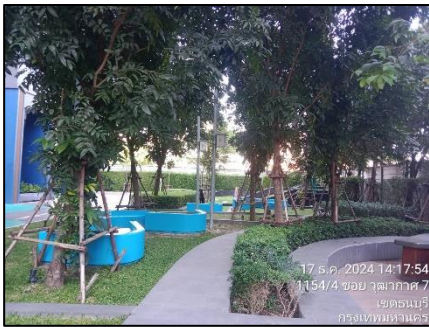

ตรวจสอบคุณภาพน้ำ

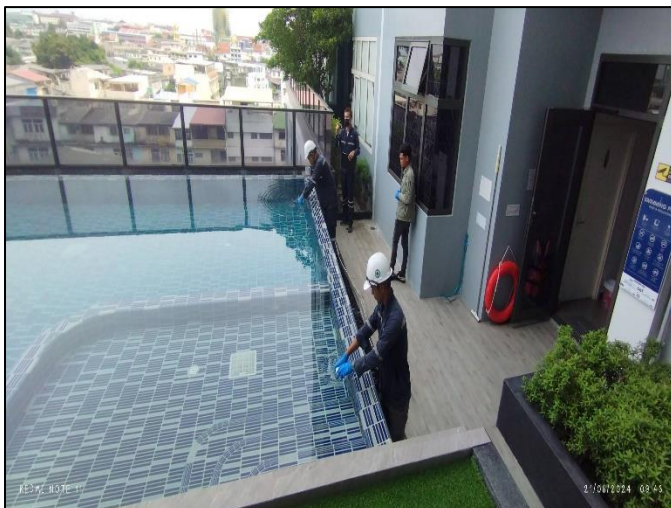

ดูแลสระว่ายน้ำ

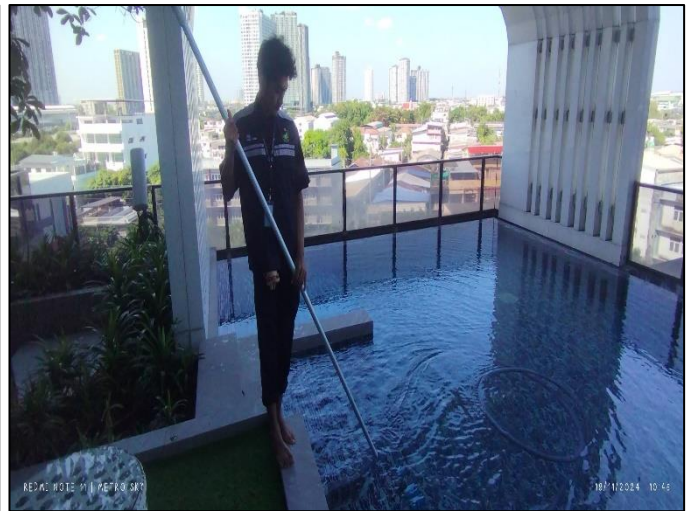

ดูแลรักษาต้นไม้

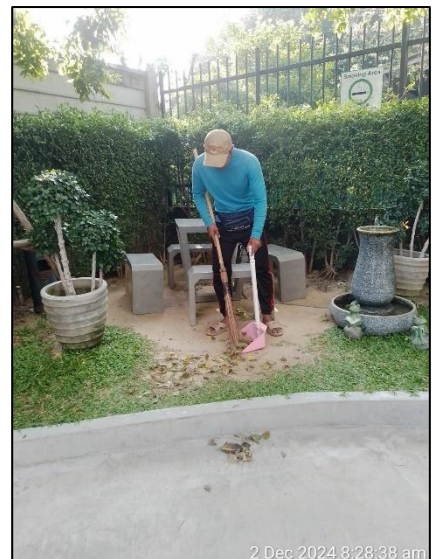

ดูแลรักษาความสะอาด

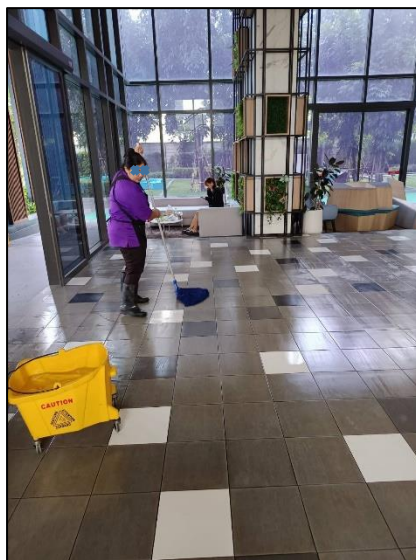
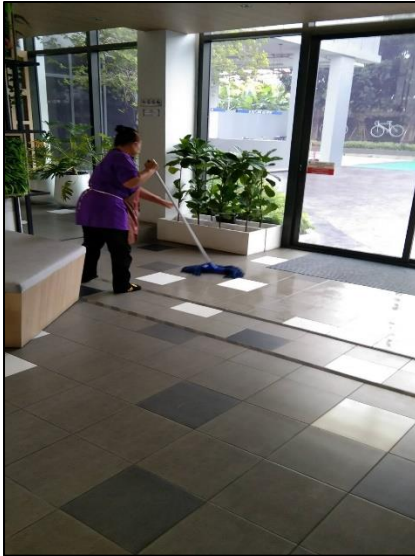

การจัดการสิ่งปฏิกูล

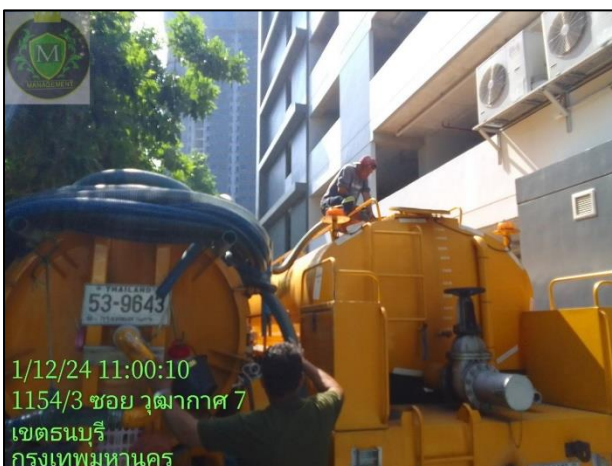

การจัดการขยะ

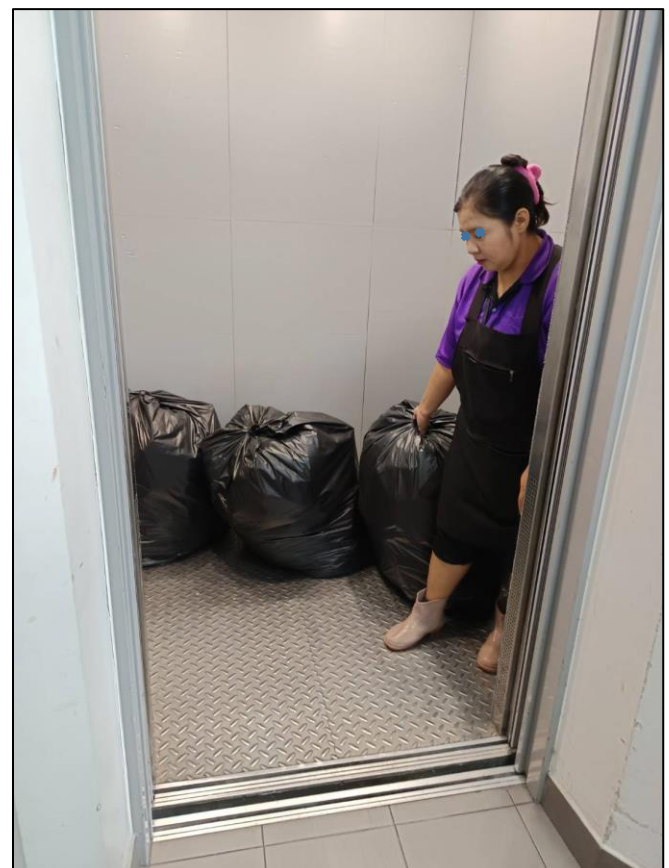
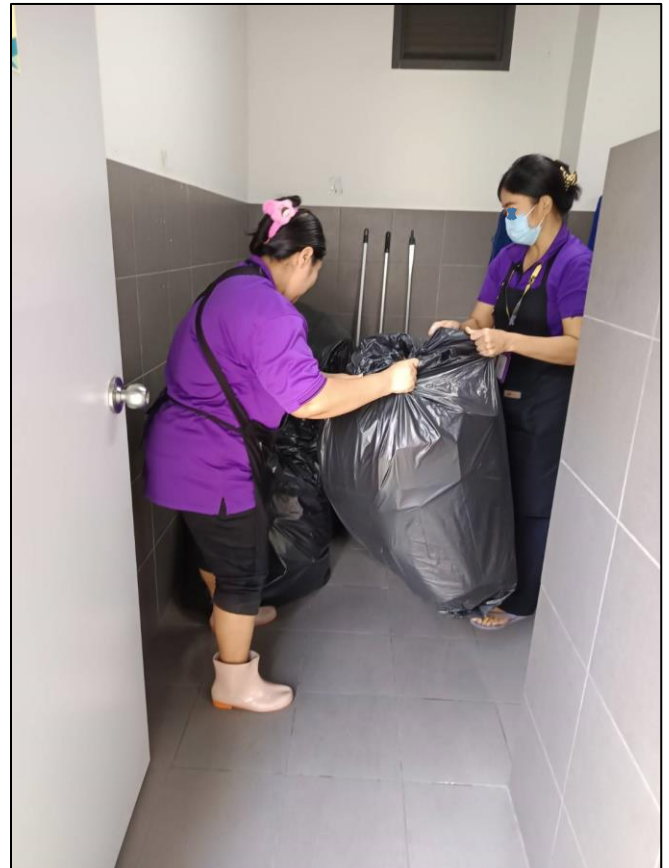

ระบบไฟส่องสว่าง

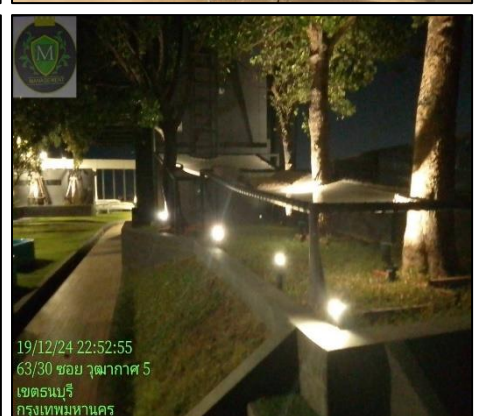
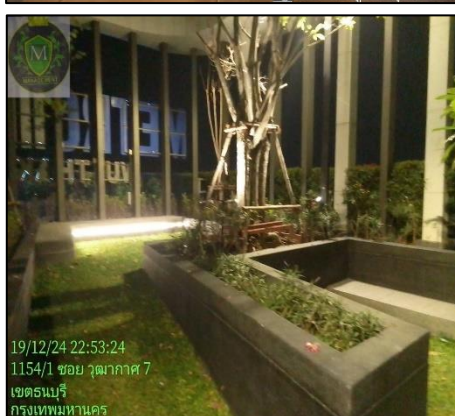
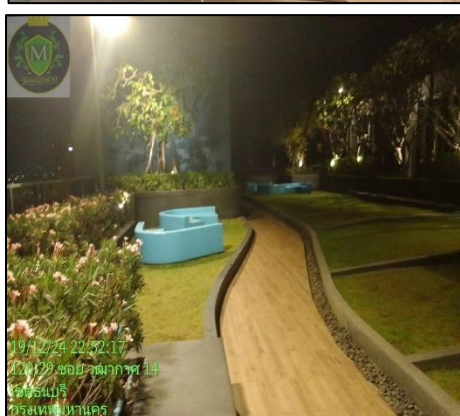
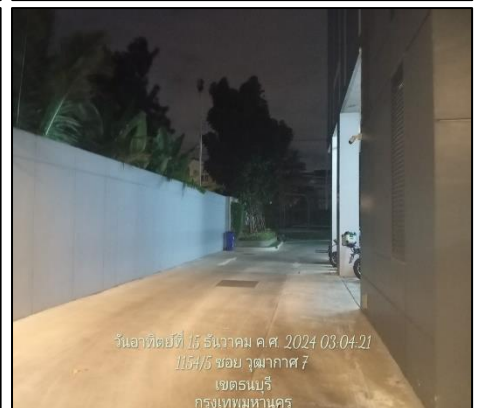
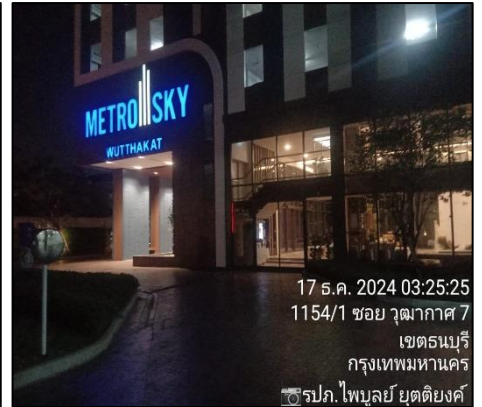



บอร์ดประกาศและป้ายประชาสัมพันธ์

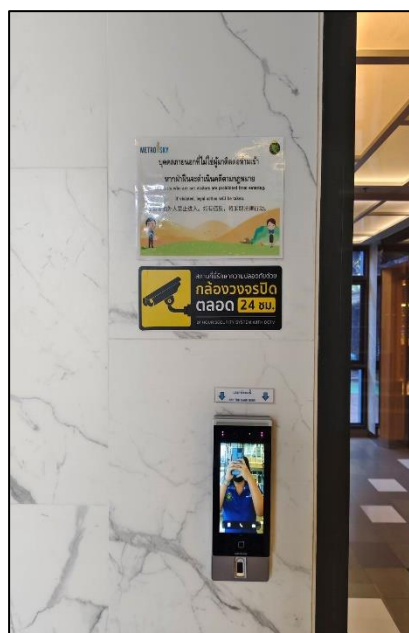
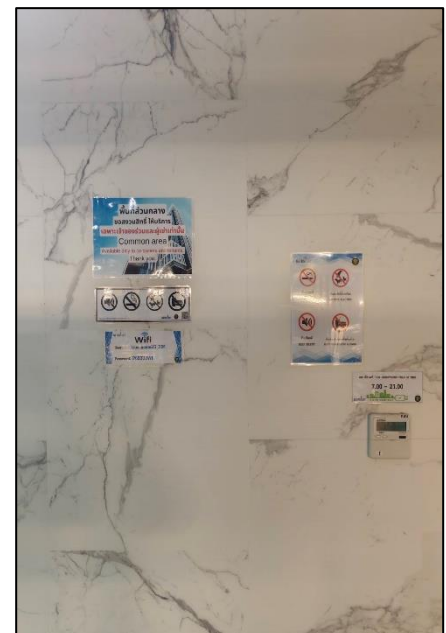
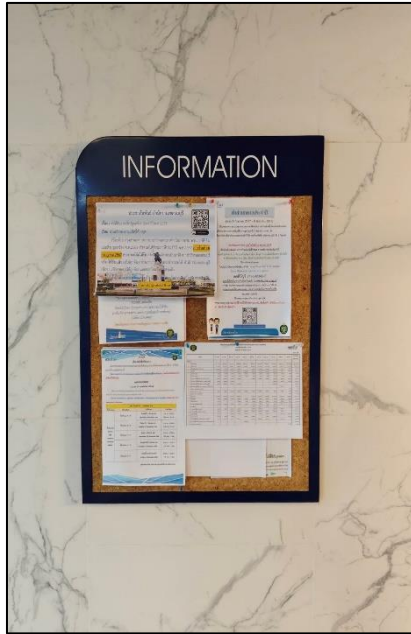

ตรวจสอบระบบภายในโครงการ

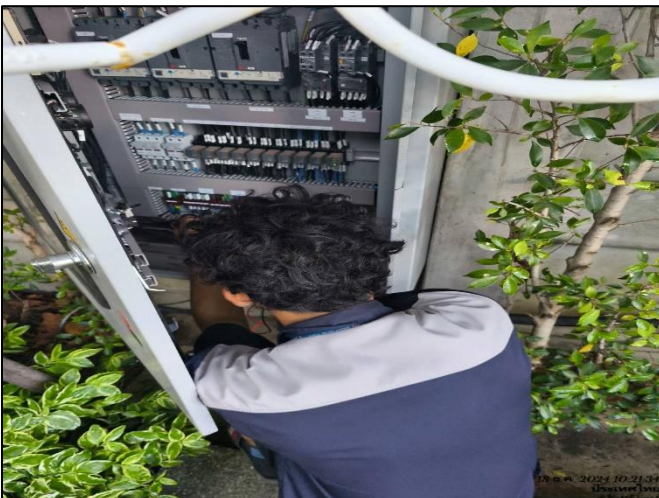

แบบบันทึกรายละเอียดของสถิติ และข้อมูลแสดงผลระบบบำบัดน้ำเสีย

แบบแปลนระบบบำบัดน้ำเสีย

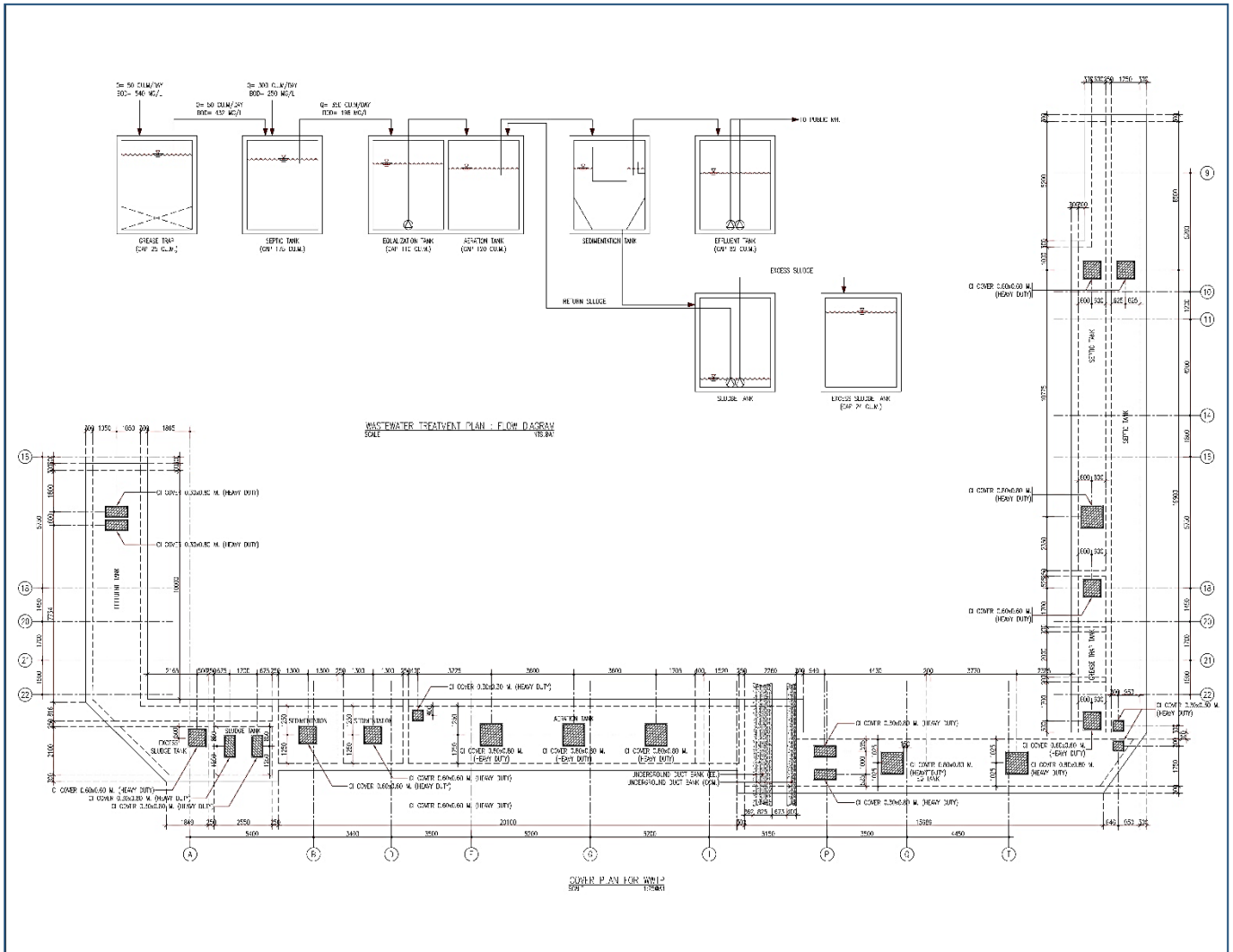

รายงานสรุปผลการทำงานของระบบบำบัดน้ำเสีย ประจำเดือน กรกฎาคม 2567

แบบ ทส. 2

รายงานสรุปผลการทำงานของระบบบำบัดน้ำเสีย

ชื่อแหล่งกำเนิดมลพิษ : อาคารชุดเมโทรสกายวุฒากาศ

แหล่งกำเนิดมลพิษ ตั้งอยู่เลขที่ : 7

หมู่ที่ : -

ซอย : -

ถนน : วุฒากาศ

แขวง/ตำบล : ตลาดพลู

เขต/ตำบล : เขตธนบุรี

จังหวัด : กรุงเทพมหานคร

โทรศัพท์ : 0802348142

โทรสาร : -

มี : เป็นเจ้าของหรือผู้ครอบครองแหล่งกำเนิดมลพิษ

ประกอบกิจการประเภท : อาคารชุด

ประเภทย่อย : ประเภท ก ตั้งแต่ 500 ห้องขึ้นไป

จำนวนห้อง : 527

สังกัด : < สังกัด >

ใบอนุญาตเลขที่ (ถ้ามี) :

ออกให้โดย :

หมดอายุ : วว/ดต/ปปปป

ในการนี้ ขอรายงานสรุปผลการทำงานของระบบบำบัดน้ำเสีย ของแหล่งกำเนิดมลพิษสำหรับ เดือน กรกฎาคม พ.ศ. 2567

ตามที่ได้กำหนดในมาตรา 80 แห่งพระราชบัญญัติส่งเสริมและรักษาคุณภาพสิ่งแวดล้อมแห่งชาติ พ.ศ. 2535 ในฐานะ

ลงชื่อ นิติบุคคลเมโทรสกายวุฒากาศ เจ้าของหรือผู้ครอบครองแหล่งกำเนิดมลพิษ

ลงชื่อ นาย ศิวกฤต แสงเพชร ผู้ควบคุมระบบบำบัดน้ำเสีย

ใบอนุญาตเลขที่ _____ หมดอายุ _____

ออกให้โดย _____

ลงชื่อ _____ ผู้รับจ้างให้บริการบำบัดน้ำเสีย

ใบอนุญาตเลขที่ _____ หมดอายุ _____

ออกให้โดย _____

2. ข้อมูลเกี่ยวกับระบบน้ำเสีย และแหล่งรองรับน้ำทิ้ง

(1) ประเภท / ชนิดของระบบบำบัดน้ำเสีย

ความสามารถในการบำบัดน้ำเสีย

1. ระบบบำบัดน้ำเสียแบบบ่อเติมอากาศ (Aerated Lagoon หรือ AL)

0.00 ลบ.ม./วัน

(2) การทำงานของระบบบำบัดน้ำเสีย

[X] แบบต่อเนื่อง 24 ชั่วโมง/วัน

[] แบบไม่ต่อเนื่อง (ระบุ)

(3) อุปกรณ์และเครื่องมือที่ใช้ในระบบบำบัดน้ำเสีย

[X] เครื่องสูบน้ำ

[X] ระบบเติมอากาศ

[] เครื่องกวน/ผสมน้ำเสีย

[] เครื่องกวน/ผสมสารเคมี

[X] เครื่องสูบละกอน

[] อื่นๆ

[] อื่นๆ

[] อื่นๆ

- (4) แหล่งรองรับน้ำทิ้ง (ระบุ) กทม.
- (5) วิธีจัดการตะกอนที่เกิดขึ้นจากระบบบำบัดน้ำเสียและวิธีการกำจัด สืบทั้ง
3. สรุปผลการทำงานของระบบบำบัดน้ำเสียเป็นรายเดือน
- | | |
|---|--|
| (1) ปริมาณการใช้ไฟฟ้าของระบบบำบัดน้ำเสีย (หน่วย) | 0.000 หน่วย |
| (2) ปริมาณน้ำใช้ในทุกกิจกรรมของแหล่งกำเนิดมลพิษ (ลบ.ม.) | 1,492.000 ลบ.ม. |
| (3) ปริมาณน้ำเสียที่เข้าระบบบำบัดน้ำเสีย (ลบ.ม.) | 1,193.600 ลบ.ม. |
| (4) การระบายน้ำทิ้งจากระบบบำบัดน้ำเสีย | <input checked="" type="checkbox"/> ระบายทุกวัน <input type="checkbox"/> ระบายบางวัน (ระบุจำนวนวันที่ระบาย) วัน <input type="checkbox"/> ไม่ระบายเลย |
| (5) ปริมาณสารเคมี หรือสารสกัดชีวภาพที่ใช้ | ปริมาณ หน่วย |
| 1. | 0.000 กิโลกรัม |
| (6) การทำงานของระบบบำบัดน้ำเสีย | |
| ระบบบำบัดน้ำเสีย | <input checked="" type="checkbox"/> ปกติ <input type="checkbox"/> ผิดปกติ |
| เครื่องสูบน้ำ | <input checked="" type="checkbox"/> ปกติ <input type="checkbox"/> ผิดปกติ |
| ระบบเติมอากาศ | <input checked="" type="checkbox"/> ปกติ <input type="checkbox"/> ผิดปกติ |
| เครื่องสูบลำตัว | <input checked="" type="checkbox"/> ปกติ <input type="checkbox"/> ผิดปกติ |
| (7) ปริมาณตะกอนส่วนเกินที่เกิดขึ้นจากระบบบำบัดน้ำเสียที่นำไปกำจัด | 0.00 กิโลกรัม |
| (8) ปัญหา อุปสรรค และแนวทางแก้ไข - | |
- คำเตือน ๑. เจ้าของหรือผู้ครอบครองแหล่งกำเนิดมลพิษ ผู้ควบคุมระบบบำบัดน้ำเสีย หรือผู้รับจ้าง ให้บริการบำบัดน้ำเสียผู้ใดไม่จัดเก็บสถิติ ข้อมูล หรือไม่ทำบันทึกหรือรายงาน ตามมาตรา ๘๐ ต้องระวางโทษจำคุกไม่เกินหนึ่งเดือน หรือปรับไม่เกินหนึ่งหมื่นบาท หรือทั้งจำทั้งปรับตามมาตรา ๑๐๖
๒. ผู้ควบคุมระบบบำบัดน้ำเสียหรือผู้รับจ้างให้บริการบำบัดน้ำเสียผู้ใดทำบันทึกหรือรายงาน โดยแสดงข้อความอันเป็นเท็จ ต้องระวางโทษจำคุกไม่เกินหนึ่งปี หรือปรับไม่เกิน หนึ่งแสนบาท หรือทั้งจำทั้งปรับตามมาตรา ๑๐๗

| สถิติและข้อมูลเกี่ยวกับงานแหล่งกำเนิดมลพิษ | | | | | | | | | | | | | | |
|--|--|--|---|---|---|---------------------------------|------------------------------|---------------------------------|--------------------------------------|---|----------------------|---|----------------------------|----------------|
| วัน เดือน ปี | ปริมาณการใช้ไฟฟ้าของระบบบำบัดน้ำเสีย (หน่วย) | ปริมาณการใช้ในชุดกิจกรรมของแหล่งกำเนิดมลพิษ (อ.บ.ม.) | ปริมาณน้ำเสียที่เข้าระบบบำบัดน้ำเสีย (อ.บ.ม.) | การระบายน้ำทิ้งจากระบบบำบัดน้ำเสีย (ระบาย/ไม่ระบาย) | ปริมาณสารเคมีหรือสารสกัดชีวภาพที่ใช้ (ชื่อ/ปริมาณ) (ลิตรหรือกิโลกรัม) | การทำงานของระบบบำบัดน้ำเสีย | | | | | | ปริมาณผลตกค้างส่วนเกินที่เกิดขึ้นจากระบบบำบัดน้ำเสียที่นำไปกำจัด (อ.บ.ม.) | ปัญหาอุปสรรคและแนวทางแก้ไข | สถานะผู้บันทึก |
| | | | | | | ระบบบำบัดน้ำเสีย (ปกติ/ผิดปกติ) | เครื่องสูบน้ำ (ปกติ/ผิดปกติ) | เครื่องเติมอากาศ (ปกติ/ผิดปกติ) | เครื่องควบ/ผสมน้ำเสีย (ปกติ/ผิดปกติ) | เครื่องสูบตะกอน/ของสกปรก (ปกติ/ผิดปกติ) | อื่นๆ (ปกติ/ผิดปกติ) | | | |
| 1/7/67 | - | 59.00 | 47.2 | ระบาย | - | ปกติ | ปกติ | ปกติ | ปกติ | ปกติ | ปกติ | - | - | สมานพันธุ์ |
| 2/7/67 | - | 32.00 | 25.6 | ระบาย | - | ปกติ | ปกติ | ปกติ | ปกติ | ปกติ | ปกติ | - | - | สมานพันธุ์ |
| 3/7/67 | - | 58.00 | 46.4 | ระบาย | - | ปกติ | ปกติ | ปกติ | ปกติ | ปกติ | ปกติ | - | - | สมานพันธุ์ |
| 4/7/67 | - | 60.00 | 48 | ระบาย | - | ปกติ | ปกติ | ปกติ | ปกติ | ปกติ | ปกติ | - | - | คิวกร |
| 5/7/67 | - | 30.00 | 24 | ระบาย | - | ปกติ | ปกติ | ปกติ | ปกติ | ปกติ | ปกติ | - | - | คิวกร |
| 6/7/67 | - | 59.00 | 47.2 | ระบาย | - | ปกติ | ปกติ | ปกติ | ปกติ | ปกติ | ปกติ | - | - | คิวกร |
| 7/7/67 | - | 31.00 | 24.8 | ระบาย | - | ปกติ | ปกติ | ปกติ | ปกติ | ปกติ | ปกติ | - | - | คิวกร |
| 8/7/67 | - | 59.00 | 47.2 | ระบาย | - | ปกติ | ปกติ | ปกติ | ปกติ | ปกติ | ปกติ | - | - | สมานพันธุ์ |
| 9/7/67 | - | 34.00 | 37.2 | ระบาย | - | ปกติ | ปกติ | ปกติ | ปกติ | ปกติ | ปกติ | - | - | สมานพันธุ์ |
| 10/7/67 | - | 57.00 | 45.6 | ระบาย | - | ปกติ | ปกติ | ปกติ | ปกติ | ปกติ | ปกติ | - | - | สมานพันธุ์ |
| 11/7/67 | - | 52.00 | 41.6 | ระบาย | - | ปกติ | ปกติ | ปกติ | ปกติ | ปกติ | ปกติ | - | - | ชัยมงคล |
| 12/7/67 | - | 30.00 | 24 | ระบาย | - | ปกติ | ปกติ | ปกติ | ปกติ | ปกติ | ปกติ | - | - | ชัยมงคล |
| 13/7/67 | - | 51.00 | 40.8 | ระบาย | - | ปกติ | ปกติ | ปกติ | ปกติ | ปกติ | ปกติ | - | - | ชัยมงคล |
| 14/7/67 | - | 69.00 | 55.2 | ระบาย | - | ปกติ | ปกติ | ปกติ | ปกติ | ปกติ | ปกติ | - | - | คิวกร |
| 15/7/67 | - | 30.00 | 24 | ระบาย | - | ปกติ | ปกติ | ปกติ | ปกติ | ปกติ | ปกติ | - | - | คิวกร |
| 16/7/67 | - | 58.00 | 46.4 | ระบาย | - | ปกติ | ปกติ | ปกติ | ปกติ | ปกติ | ปกติ | - | - | สมานพันธุ์ |
| 17/7/67 | - | 31.00 | 24.8 | ระบาย | - | ปกติ | ปกติ | ปกติ | ปกติ | ปกติ | ปกติ | - | - | ชัยมงคล |
| 18/7/67 | - | 60.00 | 48 | ระบาย | - | ปกติ | ปกติ | ปกติ | ปกติ | ปกติ | ปกติ | - | - | สมานพันธุ์ |
| 19/7/67 | - | 53.00 | 42.4 | ระบาย | - | ปกติ | ปกติ | ปกติ | ปกติ | ปกติ | ปกติ | - | - | ชัยมงคล |
| 20/7/67 | - | 37.00 | 29.6 | ระบาย | - | ปกติ | ปกติ | ปกติ | ปกติ | ปกติ | ปกติ | - | - | คิวกร |
| 21/7/67 | - | 59.00 | 47.2 | ระบาย | - | ปกติ | ปกติ | ปกติ | ปกติ | ปกติ | ปกติ | - | - | สมานพันธุ์ |
| 22/7/67 | - | 30.00 | 24 | ระบาย | - | ปกติ | ปกติ | ปกติ | ปกติ | ปกติ | ปกติ | - | - | สมานพันธุ์ |
| 23/7/67 | - | 60.00 | 48 | ระบาย | - | ปกติ | ปกติ | ปกติ | ปกติ | ปกติ | ปกติ | - | - | ชัยมงคล |
| 24/7/67 | - | 59.00 | 47.2 | ระบาย | - | ปกติ | ปกติ | ปกติ | ปกติ | ปกติ | ปกติ | - | - | ชัยมงคล |
| 25/7/67 | - | 33.00 | 26.4 | ระบาย | - | ปกติ | ปกติ | ปกติ | ปกติ | ปกติ | ปกติ | - | - | ชัยมงคล |
| 26/7/67 | - | 60.00 | 48 | ระบาย | - | ปกติ | ปกติ | ปกติ | ปกติ | ปกติ | ปกติ | - | - | ชัยมงคล |
| 27/7/67 | - | 31.00 | 24.8 | ระบาย | - | ปกติ | ปกติ | ปกติ | ปกติ | ปกติ | ปกติ | - | - | สมานพันธุ์ |
| 28/7/67 | - | 58.00 | 46.4 | ระบาย | - | ปกติ | ปกติ | ปกติ | ปกติ | ปกติ | ปกติ | - | - | สมานพันธุ์ |
| 29/7/67 | - | 60.00 | 48 | ระบาย | - | ปกติ | ปกติ | ปกติ | ปกติ | ปกติ | ปกติ | - | - | สมานพันธุ์ |
| 30/7/67 | - | 42.00 | 33.6 | ระบาย | - | ปกติ | ปกติ | ปกติ | ปกติ | ปกติ | ปกติ | - | - | ชัยมงคล |
| 31/7/67 | - | 50.00 | 40 | ระบาย | - | ปกติ | ปกติ | ปกติ | ปกติ | ปกติ | ปกติ | - | - | ชัยมงคล |

ประจำวันเดือน กรกฎาคม 2567

ประจำเดือน กรกฎาคม 2567

ไฟฟ้า น้ำเสีย
0.00 1492.00 1193.6

รายงานสรุปผลการทำงานของระบบบำบัดน้ำเสีย
ประจำเดือน สิงหาคม 2567

แบบ ทส. 2

รายงานสรุปผลการทำงานของระบบบำบัดน้ำเสีย

ชื่อแหล่งกำเนิดมลพิษ : อาคารชุดเมโทรสกายวุฒากาศ

แหล่งกำเนิดมลพิษ ตั้งอยู่เลขที่ : 7

หมู่ที่ : -

ซอย : -

ถนน : วุฒากาศ

แขวง/ตำบล : ตลาดพลู

เขต/ตำบล : เขตธนบุรี

จังหวัด : กรุงเทพมหานคร

โทรศัพท์ : 0802348142

โทรสาร : -

มี : เป็นเจ้าของหรือผู้ครอบครองแหล่งกำเนิดมลพิษ

ประกอบกิจการประเภท : อาคารชุด

ประเภทย่อย : ประเภท ก ตั้งแต่ 500 ห้องขึ้นไป จำนวนห้อง : 527

สังกัด : < สังกัด >

ใบอนุญาตเลขที่ (ถ้ามี) :

ออกให้โดย :

หมดอายุ : วว/ตด/ปปป

ในการนี้ ขอรายงานสรุปผลการทำงานของระบบบำบัดน้ำเสีย ของแหล่งกำเนิดมลพิษสำหรับ เดือน สิงหาคม พ.ศ. 2567

☐ ที่ได้กำหนดในมาตรา 80 แห่งพระราชบัญญัติส่งเสริมและรักษาคุณภาพสิ่งแวดล้อมแห่งชาติ พ.ศ. 2535 ในฐานะ

ลงชื่อ นิติบุคคลอาคารชุดเมโทรสกายวุฒากาศ เจ้าของหรือผู้ครอบครองแหล่งกำเนิดมลพิษ

ลงชื่อ ชัยชนะชัย ชัยฉลาด ผู้ควบคุมระบบบำบัดน้ำเสีย

ใบอนุญาตเลขที่ _____ หมดอายุ _____

ออกให้โดย _____

ลงชื่อ _____ ผู้รับจ้างให้บริการบำบัดน้ำเสีย

ใบอนุญาตเลขที่ _____ หมดอายุ _____

ออกให้โดย _____

2. ข้อมูลเกี่ยวกับระบบน้ำเสีย และแหล่งรองรับน้ำทิ้ง

(1) ประเภท / ชนิดของระบบบำบัดน้ำเสีย

ความสามารถในการบำบัดน้ำเสีย

(2) การทำงานของระบบบำบัดน้ำเสีย

[X] แบบต่อเนื่อง ชั่วโมง/วัน

[] แบบไม่ต่อเนื่อง (ระบุ)

(3) อุปกรณ์และเครื่องมือที่ใช้ในระบบบำบัดน้ำเสีย

[X] เครื่องสูบน้ำ

[X] ระบบเติมอากาศ

[] เครื่องกวน/ผสมน้ำเสีย

[] เครื่องกวน/ผสมสารเคมี

[X] เครื่องสูบลำโพง

[] อื่นๆ

[] อื่นๆ

[] อื่นๆ

- (4) แหล่งรองรับน้ำทิ้ง (ระบุ) กทม.
- (5) วิธีจัดการตะกอนที่เกิดขึ้นจากระบบบำบัดน้ำเสียและวิธีการกำจัด สืบตั้ง
3. สรุปผลการทำงานของระบบบำบัดน้ำเสียเป็นรายเดือน
- | | |
|---|--|
| (1) ปริมาณการใช้ไฟฟ้าของระบบบำบัดน้ำเสีย (หน่วย) | 0.000 หน่วย |
| (2) ปริมาณน้ำใช้ในทุกกิจกรรมของแหล่งกำเนิดมลพิษ (ลบ.ม.) | 1,524.000 ลบ.ม. |
| (3) ปริมาณน้ำเสียที่เข้าระบบบำบัดน้ำเสีย (ลบ.ม.) | 1,219.200 ลบ.ม. |
| (4) การระบายน้ำทิ้งจากระบบบำบัดน้ำเสีย | <input checked="" type="checkbox"/> ระบายทุกวัน <input type="checkbox"/> ระบายบางวัน (ระบุจำนวนวันที่ระบาย) วัน <input type="checkbox"/> ไม่ระบายเลย |
| (5) ปริมาณสารเคมี หรือสารสกัดชีวภาพที่ใช้ | ปริมาณ หน่วย |
| 1. | 0.000 กิโลกรัม |
| (6) การทำงานของระบบบำบัดน้ำเสีย | |
| ระบบบำบัดน้ำเสีย | <input checked="" type="checkbox"/> ปกติ <input type="checkbox"/> ผิดปกติ |
| เครื่องสูบน้ำ | <input checked="" type="checkbox"/> ปกติ <input type="checkbox"/> ผิดปกติ |
| ระบบเติมอากาศ | <input checked="" type="checkbox"/> ปกติ <input type="checkbox"/> ผิดปกติ |
| เครื่องสูบลำตะกอน | <input checked="" type="checkbox"/> ปกติ <input type="checkbox"/> ผิดปกติ |
| (7) ปริมาณตะกอนส่วนเกินที่เกิดขึ้นจากระบบบำบัดน้ำเสียที่นำไปกำจัด | 0.00 ลบ.ม. |
| (8) ปัญหา อุปสรรค และแนวทางแก้ไข | |
- คำเตือน ๑. เจ้าของหรือผู้ครอบครองแหล่งกำเนิดมลพิษ ผู้ควบคุมระบบบำบัดน้ำเสีย หรือผู้รับจ้างให้บริการบำบัดน้ำเสียผู้ใดไม่จัดเก็บสถิติ ข้อมูล หรือไม่ทำบันทึกหรือรายงานตามมาตรา ๘๐ ต้องระวางโทษจำคุกไม่เกินหนึ่งเดือน หรือปรับไม่เกินหนึ่งหมื่นบาท หรือทั้งจำทั้งปรับตามมาตรา ๑๐๖
๒. ผู้ควบคุมระบบบำบัดน้ำเสียหรือผู้รับจ้างให้บริการบำบัดน้ำเสียผู้ใดทำบันทึกหรือรายงานโดยแสดงข้อความอันเป็นเท็จ ต้องระวางโทษจำคุกไม่เกินหนึ่งปี หรือปรับไม่เกินหนึ่งแสนบาท หรือทั้งจำทั้งปรับตามมาตรา ๑๐๗

[illegible]

ประจำเดือน สิงหาคม 2567

| | | |
|------|---------|----------|
| ค่า | หน้า | หน้าเสีย |
| 0.00 | 1524.00 | 1219.2 |

รายงานสรุปผลการทำงานของระบบบำบัดน้ำเสีย ประจำเดือน กันยายน 2567

แบบ ทส. 2

รายงานสรุปผลการทำงานของระบบบำบัดน้ำเสีย

ชื่อแหล่งกำเนิดมลพิษ : อาคารชุดเมโทรสกายวุฒากาศ

แหล่งกำเนิดมลพิษ ตั้งอยู่เลขที่ : 7

หมู่ที่ : -

ซอย : -

ถนน : วุฒากาศ

แขวง/ตำบล : ตลาดพลู

เขต/ตำบล : เขตธนบุรี

จังหวัด : กรุงเทพมหานคร

โทรศัพท์ : 0802348142

โทรสาร : -

มี : เป็นเจ้าของหรือผู้ครอบครองแหล่งกำเนิดมลพิษ

ประกอบกิจการประเภท : อาคารชุด

ประเภทย่อย : ประเภท ก ตั้งแต่ 500 ห้องขึ้นไป จำนวนห้อง : 527

สังกัด : < สังกัด >

ใบอนุญาตเลขที่ (ถ้ามี) :

ออกให้โดย :

หมดอายุ : วว/ตด/ปปปป

ในการนี้ ขอรายงานสรุปผลการทำงานของระบบบำบัดน้ำเสีย ของแหล่งกำเนิดมลพิษสำหรับ เดือน กันยายน พ.ศ. 2567

ตามที่ได้กำหนดในมาตรา 80 แห่งพระราชบัญญัติส่งเสริมและรักษาคุณภาพสิ่งแวดล้อมแห่งชาติ พ.ศ. 2535 ในฐานะ

ลงชื่อ นิติบุคคลอาคารชุดเมโทรสกายวุฒากาศ เจ้าของหรือผู้ครอบครองแหล่งกำเนิดมลพิษ

ลงชื่อ ศิริกร กงเพชร ผู้ควบคุมระบบบำบัดน้ำเสีย

ใบอนุญาตเลขที่ _____ หมดอายุ _____

ออกให้โดย _____

ลงชื่อ _____ ผู้รับจ้างให้บริการบำบัดน้ำเสีย

ใบอนุญาตเลขที่ _____ หมดอายุ _____

ออกให้โดย _____

2. ข้อมูลเกี่ยวกับระบบน้ำเสีย และแหล่งรองรับน้ำทิ้ง

(1) ประเภท / ชนิดของระบบบำบัดน้ำเสีย

ความสามารถในการบำบัดน้ำเสีย

1. ระบบบำบัดน้ำเสียแบบเติมอากาศ (Aerated Lagoon หรือ AL)

0.00 ลบ.ม./วัน

(2) การทำงานของระบบบำบัดน้ำเสีย

[X] แบบต่อเนื่อง 24 ชั่วโมง/วัน

[] แบบไม่ต่อเนื่อง (ระบุ)

(3) อุปกรณ์และเครื่องมือที่ใช้ในระบบบำบัดน้ำเสีย

[X] เครื่องสูบน้ำ

[X] ระบบเติมอากาศ

[] เครื่องกวน/ผสมน้ำเสีย

[] เครื่องกวน/ผสมสารเคมี

[X] เครื่องสูบละกอน

[] อื่นๆ

[] อื่นๆ

[] อื่นๆ

- (4) แหล่งรองรับน้ำทิ้ง (ระบุ) กทม.
- (5) วิธีจัดการตะกอนที่เกิดขึ้นจากระบบบำบัดน้ำเสียและวิธีการกำจัด สืบทั้ง
3. สรุปผลการทำงานของระบบบำบัดน้ำเสียเป็นรายเดือน
- | | |
|---|--|
| (1) ปริมาณการใช้ไฟฟ้าของระบบบำบัดน้ำเสีย (หน่วย) | 0.000 หน่วย |
| (2) ปริมาณน้ำใช้ในทุกกิจกรรมของแหล่งกำเนิดมลพิษ (ลบ.ม.) | 1,376.000 ลบ.ม. |
| (3) ปริมาณน้ำเสียที่เข้าระบบบำบัดน้ำเสีย (ลบ.ม.) | 1,100.800 ลบ.ม. |
| (4) การระบายน้ำทิ้งจากระบบบำบัดน้ำเสีย | [X] ระบายทุกวัน |
| | [] ระบายบางวัน (ระบุจำนวนวันที่ระบาย) วัน |
| | [] ไม่ระบายเลย |
- (5) ปริมาณสารเคมี หรือสารสกัดชีวภาพที่ใช้ ปริมาณ หน่วย
1. 0.000 กิโลกรัม
- (6) การทำงานของระบบบำบัดน้ำเสีย
- | | | |
|-------------------|------------|-------------|
| ระบบบำบัดน้ำเสีย | [X] ปกติ | [] ผิดปกติ |
| เครื่องสูบน้ำ | [X] ปกติ | [] ผิดปกติ |
| ระบบเติมอากาศ | [X] ปกติ | [] ผิดปกติ |
| เครื่องสูบลำตะกอน | [X] ปกติ | [] ผิดปกติ |
- (7) ปริมาณตะกอนส่วนเกินที่เกิดขึ้นจากระบบบำบัดน้ำเสียที่นำไปกำจัด 0.00 กิโลกรัม
- (8) ปัญหา อุปสรรค และแนวทางแก้ไข -
- คำเตือน ๑. เจ้าของหรือผู้ครอบครองแหล่งกำเนิดมลพิษ ผู้ควบคุมระบบบำบัดน้ำเสีย หรือผู้รับจ้าง ให้บริการบำบัดน้ำเสียผู้ใดไม่จัดเก็บสถิติ ข้อมูล หรือไม่ทำบันทึกหรือรายงาน ตามมาตรา ๘๐ ต้องระวางโทษจำคุกไม่เกินหนึ่งเดือน หรือปรับไม่เกินหนึ่งหมื่นบาท หรือทั้งจำทั้งปรับตามมาตรา ๑๐๖
๒. ผู้ควบคุมระบบบำบัดน้ำเสียหรือผู้รับจ้างให้บริการบำบัดน้ำเสียผู้ใดทำบันทึกหรือรายงาน โดยแสดงข้อความอันเป็นเท็จ ต้องระวางโทษจำคุกไม่เกินหนึ่งปี หรือปรับไม่เกินหนึ่งแสนบาท หรือทั้งจำทั้งปรับตามมาตรา ๑๐๗

ประจำเดือน กันยายน 2567

| พ | นำ | นำเสีย |
|------|---------|--------|
| 0.00 | 1376.00 | 1100.8 |

รายงานสรุปผลการทำงานของระบบบำบัดน้ำเสีย ประจำเดือน ตุลาคม 2567

แบบ ทส. 2

รายงานสรุปผลการทำงานของระบบบำบัดน้ำเสีย

ชื่อแหล่งกำเนิดมลพิษ : อาคารชุดเมโทรสกายวุฒากาศ

แหล่งกำเนิดมลพิษ ตั้งอยู่เลขที่ : 7

หมู่ที่ : -

ซอย : -

ถนน : วุฒากาศ

แขวง/ตำบล : ตลาดพลู

เขต/ตำบล : เขตธนบุรี

จังหวัด : กรุงเทพมหานคร

โทรศัพท์ : 0802348142

โทรสาร : -

มี : เป็นเจ้าของหรือผู้ครอบครองแหล่งกำเนิดมลพิษ

ประกอบกิจการประเภท : อาคารชุด

ประเภทย่อย : ประเภท ก ตั้งแต่ 500 ห้องขึ้นไป

จำนวนห้อง

: 527

สังกัด : < สังกัด >

ใบอนุญาตเลขที่ (ถ้ามี) :

ออกให้โดย :

หมดอายุ : วว/คด/ปปปป

ในการนี้ ขอรายงานสรุปผลการทำงานของระบบบำบัดน้ำเสีย ของแหล่งกำเนิดมลพิษสำหรับ เดือน ตุลาคม พ.ศ. 2567

ที่ได้กำหนดในมาตรา 80 แห่งพระราชบัญญัติส่งเสริมและรักษาคุณภาพสิ่งแวดล้อมแห่งชาติ พ.ศ. 2535 ในฐานะ

ลงชื่อ นิติบุคคลอาคารชุดเมโทรสกายวุฒากาศ เจ้าของหรือผู้ครอบครองแหล่งกำเนิดมลพิษ

ลงชื่อ ดิอกร กนกนที ผู้ควบคุมระบบบำบัดน้ำเสีย

ใบอนุญาตเลขที่ _____ หมดอายุ _____

ออกให้โดย _____

ลงชื่อ _____ ผู้รับจ้างให้บริการบำบัดน้ำเสีย

ใบอนุญาตเลขที่ _____ หมดอายุ _____

ออกให้โดย _____

2. ข้อมูลเกี่ยวกับระบบน้ำเสีย และแหล่งรองรับน้ำทิ้ง

(1) ประเภท / ชนิดของระบบบำบัดน้ำเสีย

1. ระบบบำบัดน้ำเสียแบบบ่อเติมอากาศ (Aerated Lagoon หรือ AL)

ความสามารถในการบำบัดน้ำเสีย

0.00 ลบ.ม./วัน

(2) การทำงานของระบบบำบัดน้ำเสีย

[X] แบบต่อเนื่อง 24 ชั่วโมง/วัน

[] แบบไม่ต่อเนื่อง (ระบุ) _____

(3) อุปกรณ์และเครื่องมือที่ใช้ในระบบบำบัดน้ำเสีย

[X] เครื่องสูบน้ำ

[X] ระบบเติมอากาศ

[] เครื่องกวน/ผสมน้ำเสีย

[] เครื่องกวน/ผสมสารเคมี

[X] เครื่องสูบละกอน

[] อื่นๆ

[] อื่นๆ

[] อื่นๆ

(4) แหล่งรองรับน้ำทิ้ง (ระบุ) กทม.

(5) วิธีการจัดการตะกอนที่เกิดขึ้นจากระบบบำบัดน้ำเสียและวิธีการกำจัด สืบทั้ง

3. สรุปผลการทำงานของระบบบำบัดน้ำเสียเป็นรายเดือน

| | |
|---|--|
| (1) ปริมาณการใช้ไฟฟ้าของระบบบำบัดน้ำเสีย (หน่วย) | 0.000 หน่วย |
| (2) ปริมาณน้ำใช้ในทุกกิจกรรมของแหล่งกำเนิดมลพิษ (ลบ.ม.) | 1,502.000 ลบ.ม. |
| (3) ปริมาณน้ำเสียที่เข้าระบบบำบัดน้ำเสีย (ลบ.ม.) | 1,201.600 ลบ.ม. |
| (4) การระบายน้ำทิ้งจากระบบบำบัดน้ำเสีย | [X] ระบายทุกวัน |
| | [] ระบายบางวัน (ระบุจำนวนวันที่ระบาย) วัน |
| | [] ไม่ระบายเลย |

(5) ปริมาณสารเคมี หรือสารสกัดชีวภาพที่ใช้ ปริมาณ หน่วย
1. จูรินทรีย์ 150.000 ลิตร

(6) การทำงานของระบบบำบัดน้ำเสีย

| | | |
|------------------|------------|-------------|
| ระบบบำบัดน้ำเสีย | [X] ปกติ | [] ผิดปกติ |
| เครื่องสูบน้ำ | [X] ปกติ | [] ผิดปกติ |
| ระบบเติมอากาศ | [X] ปกติ | [] ผิดปกติ |
| เครื่องสูบลำตัว | [X] ปกติ | [] ผิดปกติ |

(7) ปริมาณตะกอนส่วนเกินที่เกิดขึ้นจากระบบบำบัดน้ำเสียที่นำไปกำจัด 0.00 กิโลกรัม

(8) ปัญหา อุปสรรค และแนวทางแก้ไข -

- คำเตือน ๑. เจ้าของหรือผู้ครอบครองแหล่งกำเนิดมลพิษ ผู้ควบคุมระบบบำบัดน้ำเสีย หรือผู้รับจ้าง ให้บริการบำบัดน้ำเสียผู้ใดไม่จัดเก็บสถิติ ข้อมูล หรือไม่ทำบันทึกหรือรายงาน ตามมาตรา ๘๐ ต้องระวางโทษจำคุกไม่เกินหนึ่งเดือน หรือปรับไม่เกินหนึ่งหมื่นบาท หรือทั้งจำทั้งปรับตามมาตรา ๑๐๖
๒. ผู้ควบคุมระบบบำบัดน้ำเสียหรือผู้รับจ้างให้บริการบำบัดน้ำเสียผู้ใดทำบันทึกหรือรายงาน โดยแสดงข้อความอันเป็นเท็จ ต้องระวางโทษจำคุกไม่เกินหนึ่งปี หรือปรับไม่เกิน หนึ่งแสนบาท หรือทั้งจำทั้งปรับตามมาตรา ๑๐๗

| วัน เดือน ปี | สถิติและข้อมูลที่เกี่ยวข้องกับงานแหล่งกำเนิดมลพิษ | | | | | | | | | | | | | | ปริมาณขยะก่อน ส่วนเกินที่ เกิดขึ้นจาก ระบบบำบัดน้ำ เสียที่นำไปกำจัด (ตบ.ม.) | ปริมาณขยะ และของเหลือ ใช้ | รายชื่อผู้บันทึก |
|--------------|--|--|--|--|---|---|---------------------------------|-------------------------------------|---|---|---|--------------------------|------|-------|--|---------------------------------|------------------|
| | ปริมาณการใช้ ไฟฟ้าของ ระบบบำบัดน้ำ เสีย (หน่วย) | ปริมาณน้ำเสีย ของ แหล่งกำเนิด มลพิษ (ลบ.ม.) | ปริมาณน้ำเสียที่ เข้าสู่ระบบ บำบัดน้ำเสีย (ลบ.ม.) | การระบายน้ำ ทิ้งจากระบบ บำบัดน้ำเสีย (ระบาย/ไม่ ระบาย) | ปริมาณสารเคมี หรือสารสกัด ชีวภาพที่ใช้ (ชื่อ/ปริมาณ) (ลิตรหรือ กิโลกรัม) | ระบบบำบัดน้ำ เสีย (ปกติ/ ผิดปกติ) | เครื่องสูบน้ำ (ปกติ/ผิดปกติ) | เครื่องเคียวอากาศ (ปกติ/ผิดปกติ) | เครื่องสูบน้ำ ผสมน้ำเสีย (ปกติ/ผิดปกติ) | เครื่องสูบน้ำ ผสมสารเคมี (ปกติ/ผิดปกติ) | เครื่องสูบน้ำ ผสมน้ำเสีย (ปกติ/ผิดปกติ) | อื่นๆ (ปกติ/ ผิดปกติ) | | | | | |
| | | | | | | | | | | | | | | | | | |
| 1/10/67 | - | 32.00 | 25.6 | ระบาย | - | ปกติ | ปกติ | ปกติ | ปกติ | ปกติ | ปกติ | ปกติ | ปกติ | ชัยพร | - | ชัยพร | |
| 2/10/67 | - | 58.00 | 46.4 | ระบาย | - | ปกติ | ปกติ | ปกติ | ปกติ | ปกติ | ปกติ | ปกติ | ปกติ | ชัยพร | - | ชัยพร | |
| 3/10/67 | - | 38.00 | 24 | ระบาย | - | ปกติ | ปกติ | ปกติ | ปกติ | ปกติ | ปกติ | ปกติ | ปกติ | ชัยพร | - | ชัยพร | |
| 4/10/67 | - | 57.00 | 45.6 | ระบาย | - | ปกติ | ปกติ | ปกติ | ปกติ | ปกติ | ปกติ | ปกติ | ปกติ | ชัยพร | - | ชัยพร | |
| 5/10/67 | - | 65.00 | 52 | ระบาย | - | ปกติ | ปกติ | ปกติ | ปกติ | ปกติ | ปกติ | ปกติ | ปกติ | ชัยพร | - | ชัยพร | |
| 6/10/67 | - | 68.00 | 48 | ระบาย | - | ปกติ | ปกติ | ปกติ | ปกติ | ปกติ | ปกติ | ปกติ | ปกติ | ชัยพร | - | ชัยพร | |
| 7/10/67 | - | 58.00 | 46.4 | ระบาย | - | ปกติ | ปกติ | ปกติ | ปกติ | ปกติ | ปกติ | ปกติ | ปกติ | ชัยพร | - | ชัยพร | |
| 8/10/67 | - | 31.00 | 24.8 | ระบาย | - | ปกติ | ปกติ | ปกติ | ปกติ | ปกติ | ปกติ | ปกติ | ปกติ | ชัยพร | - | ชัยพร | |
| 9/10/67 | - | 60.00 | 48 | ระบาย | - | ปกติ | ปกติ | ปกติ | ปกติ | ปกติ | ปกติ | ปกติ | ปกติ | ชัยพร | - | ชัยพร | |
| 10/10/67 | - | 30.00 | 24 | ระบาย | - | ปกติ | ปกติ | ปกติ | ปกติ | ปกติ | ปกติ | ปกติ | ปกติ | ชัยพร | - | ชัยพร | |
| 11/10/67 | - | 61.00 | 48.8 | ระบาย | - | ปกติ | ปกติ | ปกติ | ปกติ | ปกติ | ปกติ | ปกติ | ปกติ | ชัยพร | - | ชัยพร | |
| 12/10/67 | - | 66.00 | 52.8 | ระบาย | - | ปกติ | ปกติ | ปกติ | ปกติ | ปกติ | ปกติ | ปกติ | ปกติ | ชัยพร | - | ชัยพร | |
| 13/10/67 | - | 35.00 | 28 | ระบาย | - | ปกติ | ปกติ | ปกติ | ปกติ | ปกติ | ปกติ | ปกติ | ปกติ | ชัยพร | - | ชัยพร | |
| 14/10/67 | - | 29.00 | 23.2 | ระบาย | - | ปกติ | ปกติ | ปกติ | ปกติ | ปกติ | ปกติ | ปกติ | ปกติ | ชัยพร | - | ชัยพร | |
| 15/10/67 | - | 59.00 | 47.2 | ระบาย | - | ปกติ | ปกติ | ปกติ | ปกติ | ปกติ | ปกติ | ปกติ | ปกติ | ชัยพร | - | ชัยพร | |
| 16/10/67 | - | 56.00 | 44.8 | ระบาย | - | ปกติ | ปกติ | ปกติ | ปกติ | ปกติ | ปกติ | ปกติ | ปกติ | ชัยพร | - | ชัยพร | |
| 17/10/67 | - | 28.00 | 22.4 | ระบาย | - | ปกติ | ปกติ | ปกติ | ปกติ | ปกติ | ปกติ | ปกติ | ปกติ | ชัยพร | - | ชัยพร | |
| 18/10/67 | - | 55.00 | 44 | ระบาย | - | ปกติ | ปกติ | ปกติ | ปกติ | ปกติ | ปกติ | ปกติ | ปกติ | ชัยพร | - | ชัยพร | |
| 19/10/67 | - | 33.00 | 26.4 | ระบาย | - | ปกติ | ปกติ | ปกติ | ปกติ | ปกติ | ปกติ | ปกติ | ปกติ | ชัยพร | - | ชัยพร | |
| 20/10/67 | - | 59.00 | 47.2 | ระบาย | - | ปกติ | ปกติ | ปกติ | ปกติ | ปกติ | ปกติ | ปกติ | ปกติ | ชัยพร | - | ชัยพร | |
| 21/10/67 | - | 38.00 | 24 | ระบาย | - | ปกติ | ปกติ | ปกติ | ปกติ | ปกติ | ปกติ | ปกติ | ปกติ | ชัยพร | - | ชัยพร | |
| 22/10/67 | - | 39.00 | 31.2 | ระบาย | - | ปกติ | ปกติ | ปกติ | ปกติ | ปกติ | ปกติ | ปกติ | ปกติ | ชัยพร | - | ชัยพร | |
| 23/10/67 | - | 50.00 | 40 | ระบาย | - | ปกติ | ปกติ | ปกติ | ปกติ | ปกติ | ปกติ | ปกติ | ปกติ | ชัยพร | - | ชัยพร | |
| 24/10/67 | - | 53.00 | 42.4 | ระบาย | - | ปกติ | ปกติ | ปกติ | ปกติ | ปกติ | ปกติ | ปกติ | ปกติ | ชัยพร | - | ชัยพร | |
| 25/10/67 | - | 42.00 | 33.6 | ระบาย | - | ปกติ | ปกติ | ปกติ | ปกติ | ปกติ | ปกติ | ปกติ | ปกติ | ชัยพร | - | ชัยพร | |
| 26/10/67 | - | 60.00 | 48 | ระบาย | - | ปกติ | ปกติ | ปกติ | ปกติ | ปกติ | ปกติ | ปกติ | ปกติ | ชัยพร | - | ชัยพร | |
| 27/10/67 | - | 50.00 | 40 | ระบาย | - | ปกติ | ปกติ | ปกติ | ปกติ | ปกติ | ปกติ | ปกติ | ปกติ | ชัยพร | - | ชัยพร | |
| 28/10/67 | - | 49.00 | 39.2 | ระบาย | - | ปกติ | ปกติ | ปกติ | ปกติ | ปกติ | ปกติ | ปกติ | ปกติ | ชัยพร | - | ชัยพร | |
| 29/10/67 | - | 49.00 | 39.2 | ระบาย | - | ปกติ | ปกติ | ปกติ | ปกติ | ปกติ | ปกติ | ปกติ | ปกติ | ชัยพร | - | ชัยพร | |
| 30/10/67 | - | 49.00 | 39.2 | ระบาย | - | ปกติ | ปกติ | ปกติ | ปกติ | ปกติ | ปกติ | ปกติ | ปกติ | ชัยพร | - | ชัยพร | |
| 31/10/67 | - | 59.00 | 47.2 | ระบาย | - | ปกติ | ปกติ | ปกติ | ปกติ | ปกติ | ปกติ | ปกติ | ปกติ | ชัยพร | - | ชัยพร | |

ปริมาณน้ำเสีย
ของ
แหล่งกำเนิด
มลพิษ (ลบ.ม.)

ปริมาณน้ำเสียที่
เข้าสู่ระบบ
บำบัดน้ำเสีย
(ลบ.ม.)

การระบายน้ำ
ทิ้งจากระบบ
บำบัดน้ำเสีย
(ระบาย/ไม่
ระบาย)

ปริมาณสารเคมี
หรือสารสกัด
ชีวภาพที่ใช้
(ชื่อ/ปริมาณ)
(ลิตรหรือ
กิโลกรัม)

ระบบบำบัดน้ำ
เสีย (ปกติ/
ผิดปกติ)

เครื่องสูบน้ำ
(ปกติ/ผิดปกติ)

เครื่องเคียวอากาศ
(ปกติ/ผิดปกติ)

เครื่องสูบน้ำ
ผสมน้ำเสีย
(ปกติ/ผิดปกติ)

เครื่องสูบน้ำ
ผสมสารเคมี
(ปกติ/ผิดปกติ)

เครื่องสูบน้ำ
ผสมน้ำเสีย
(ปกติ/ผิดปกติ)

อื่นๆ (ปกติ/
ผิดปกติ)

ปริมาณขยะก่อน
ส่วนเกินที่
เกิดขึ้นจาก
ระบบบำบัดน้ำ
เสียที่นำไปกำจัด
(ตบ.ม.)

ปริมาณขยะ
และของเหลือ
ใช้

รายชื่อผู้บันทึก

ประจําเดือน ตุลาคม 2567

ประจำเดือน ตุลาคม 2567

ไฟ หน้า หน้า น้เสีย
0.00 1502.00 1201.6

รายงานสรุปผลการทำงานของระบบบำบัดน้ำเสีย
ประจำเดือน ธันวาคม 2567

แบบ ทส. 2

รายงานสรุปผลการทำงานของระบบบำบัดน้ำเสีย

ชื่อแหล่งกำเนิดมลพิษ : อาคารชุดเมโทรสกายวุฒากาศ

แหล่งกำเนิดมลพิษ ตั้งอยู่เลขที่ : 7

หมู่ที่ : -

ซอย : -

ถนน : วุฒากาศ

แขวง/ตำบล : ตลาดพลู

เขต/ตำบล : เขตธนบุรี

จังหวัด : กรุงเทพมหานคร

โทรศัพท์ : 0802348142

โทรสาร : -

มี : เป็นเจ้าของหรือผู้ครอบครองแหล่งกำเนิดมลพิษ

ประกอบกิจการประเภท : อาคารชุด

ประเภทย่อย : ประเภท ก ตั้งแต่ 500 ห้องขึ้นไป

จำนวนห้อง : 527

สังกัด : < สังกัด >

ใบอนุญาตเลขที่ (ถ้ามี) :

ออกให้โดย :

หมดอายุ : วว/คด/ปปป

ในการนี้ ขอรายงานสรุปผลการทำงานของระบบบำบัดน้ำเสีย ของแหล่งกำเนิดมลพิษสำหรับ เดือน ธันวาคม พ.ศ. 2567

ที่ได้กำหนดในมาตรา 80 แห่งพระราชบัญญัติส่งเสริมและรักษาคุณภาพสิ่งแวดล้อมแห่งชาติ พ.ศ. 2535 ในฐานะ

ลงชื่อ นิติบุคคลอาคารชุดเมโทรสกายวุฒากาศ เจ้าของหรือผู้ครอบครองแหล่งกำเนิดมลพิษ

ลงชื่อ วิภาดา เมธีประทีพ ผู้ควบคุมระบบบำบัดน้ำเสีย

ใบอนุญาตเลขที่ _____ หมดอายุ _____

ออกให้โดย _____

ลงชื่อ _____ ผู้รับจ้างให้บริการบำบัดน้ำเสีย

ใบอนุญาตเลขที่ _____ หมดอายุ _____

ออกให้โดย _____

2. ข้อมูลเกี่ยวกับระบบน้ำเสีย และแหล่งรองรับน้ำทิ้ง

(1) ประเภท / ชนิดของระบบบำบัดน้ำเสีย

ความสามารถในการบำบัดน้ำเสีย

1. ระบบบำบัดน้ำเสียแบบเติมอากาศ (Aerated Lagoon หรือ AL)

0.00 ลบ.ม./วัน

(2) การทำงานของระบบบำบัดน้ำเสีย

[X] แบบต่อเนื่อง 24 ชั่วโมง/วัน

[] แบบไม่ต่อเนื่อง (ระบุ)

(3) อุปกรณ์และเครื่องมือที่ใช้ในระบบบำบัดน้ำเสีย

[X] เครื่องสูบน้ำ

[X] ระบบเติมอากาศ

[] เครื่องกวน/ผสมน้ำเสีย

[] เครื่องกวน/ผสมสารเคมี

[X] เครื่องสูบลาก่อน

[] อื่นๆ

[] อื่นๆ

[] อื่นๆ

(4) แหล่งรองรับน้ำทิ้ง (ระบุ) กทม.

(5) วิธีจัดการตะกอนที่เกิดขึ้นจากระบบบำบัดน้ำเสียและวิธีการกำจัด สืบทั้ง

3. สรุปผลการทำงานของระบบบำบัดน้ำเสียเป็นรายเดือน

- | | |
|---|---|
| (1) ปริมาณการใช้ไฟฟ้าของระบบบำบัดน้ำเสีย (หน่วย) | 0.000 หน่วย |
| (2) ปริมาณน้ำใช้ในทุกกิจกรรมของแหล่งกำเนิดมลพิษ (ลบ.ม.) | 1,599.000 ลบ.ม. |
| (3) ปริมาณน้ำเสียที่เข้าระบบบำบัดน้ำเสีย (ลบ.ม.) | 1,279.200 ลบ.ม. |
| (4) การระบายน้ำทิ้งจากระบบบำบัดน้ำเสีย | <input checked="" type="checkbox"/> ระบายทุกวัน <input type="checkbox"/> ระบายบางวัน (ระบุจำนวนวันที่ระบาย) วัน <input type="checkbox"/> ไม่ระบายเลย |
| (5) ปริมาณสารเคมี หรือสารสกัดชีวภาพที่ใช้ | ปริมาณ หน่วย |
| 1. จูรินทรีย์ | 150.000 กิโลกรัม |
| (6) การทำงานของระบบบำบัดน้ำเสีย | |
| ระบบบำบัดน้ำเสีย | <input checked="" type="checkbox"/> ปกติ <input type="checkbox"/> ผิดปกติ |
| เครื่องสูบน้ำ | <input checked="" type="checkbox"/> ปกติ <input type="checkbox"/> ผิดปกติ |
| ระบบเติมอากาศ | <input checked="" type="checkbox"/> ปกติ <input type="checkbox"/> ผิดปกติ |
| เครื่องสูบลบตะกอน | <input checked="" type="checkbox"/> ปกติ <input type="checkbox"/> ผิดปกติ |
| (7) ปริมาณตะกอนส่วนเกินที่เกิดขึ้นจากระบบบำบัดน้ำเสียที่นำไปกำจัด | 0.00 กิโลกรัม |
| (8) ปัญหา อุปสรรค และแนวทางแก้ไข - | |

- คำเตือน ๑. เจ้าของหรือผู้ครอบครองแหล่งกำเนิดมลพิษ ผู้ควบคุมระบบบำบัดน้ำเสีย หรือผู้รับจ้าง ให้บริการบำบัดน้ำเสียผู้ใดไม่จัดเก็บสถิติ ข้อมูล หรือไม่ทำบันทึกหรือรายงาน ตามมาตรา ๘๐ ต้องระวางโทษจำคุกไม่เกินหนึ่งเดือน หรือปรับไม่เกินหนึ่งหมื่นบาท หรือทั้งจำทั้งปรับตามมาตรา ๑๐๖
๒. ผู้ควบคุมระบบบำบัดน้ำเสียหรือผู้รับจ้างให้บริการบำบัดน้ำเสียผู้ใดทำบันทึกหรือรายงาน โดยแสดงข้อความอันเป็นเท็จ ต้องระวางโทษจำคุกไม่เกินหนึ่งปี หรือปรับไม่เกิน หกหมื่นบาท หรือทั้งจำทั้งปรับตามมาตรา ๑๐๗

| วัน เดือน ปี | สถิติและข้อมูลที่เกี่ยวข้องกับกิจกรรม | | | | | | | | | | ปัญหาอุปสรรค และแนวทาง แก้ไข | รายละเอียดผู้บันทึก |
|--------------|--|--|---|--|--|---|---------------------------------|--|--|--|------------------------------------|---------------------|
| | ปริมาณการใช้ ไฟฟ้าของ ระบบบำบัดน้ำ เสีย (หน่วย) | ปริมาณน้ำดื่ม ของ แหล่งกำเนิด มลพิษ (ลบ.ม.) | ปริมาณน้ำเสียที่ ใช้ระบบบำบัด น้ำเสีย (ลบ.ม.) | การระบายน้ำ ทิ้งจากระบบ บำบัดน้ำเสีย (ระบาย/ไม่ ระบาย) | ปริมาณสารเคมี หรือสารสกัด ชีวภาพที่ใช้ (ชื่อปริมาณ) (ลิตรหรือ กิโลกรัม) | ระบบบำบัดน้ำ เสีย (ปกติ/ ผิดปกติ) | เครื่องสูบน้ำ (ปกติ/ผิดปกติ) | เครื่องสูบน้ำ เครื่องสูบน้ำ (ปกติ/ผิดปกติ) | เครื่องสูบน้ำ เครื่องสูบน้ำ (ปกติ/ผิดปกติ) | เครื่องสูบน้ำ เครื่องสูบน้ำ (ปกติ/ผิดปกติ) | | |
| 1/12/67 | - | 34.00 | 27.2 | ระบาย | - | ปกติ | ปกติ | ปกติ | ปกติ | ปกติ | - | ข้อมูล |
| 2/12/67 | - | 59.00 | 47.2 | ระบาย | - | ปกติ | ปกติ | ปกติ | ปกติ | ปกติ | - | ข้อมูล |
| 3/12/67 | - | 45.00 | 36 | ระบาย | - | ปกติ | ปกติ | ปกติ | ปกติ | ปกติ | - | ข้อมูล |
| 4/12/67 | - | 48.00 | 38.4 | ระบาย | - | ปกติ | ปกติ | ปกติ | ปกติ | ปกติ | - | ข้อมูล |
| 5/12/67 | - | 70.00 | 56 | ระบาย | - | ปกติ | ปกติ | ปกติ | ปกติ | ปกติ | - | ข้อมูล |
| 6/12/67 | - | 59.00 | 47.2 | ระบาย | - | ปกติ | ปกติ | ปกติ | ปกติ | ปกติ | - | ข้อมูล |
| 7/12/67 | - | 33.00 | 26.4 | ระบาย | - | ปกติ | ปกติ | ปกติ | ปกติ | ปกติ | - | ข้อมูล |
| 8/12/67 | - | 62.00 | 49.6 | ระบาย | - | ปกติ | ปกติ | ปกติ | ปกติ | ปกติ | - | ข้อมูล |
| 9/12/67 | - | 57.00 | 45.6 | ระบาย | - | ปกติ | ปกติ | ปกติ | ปกติ | ปกติ | - | ข้อมูล |
| 10/12/67 | - | 35.00 | 28 | ระบาย | - | ปกติ | ปกติ | ปกติ | ปกติ | ปกติ | - | ข้อมูล |
| 11/12/67 | - | 61.00 | 48.8 | ระบาย | - | ปกติ | ปกติ | ปกติ | ปกติ | ปกติ | - | ข้อมูล |
| 12/12/67 | - | 62.00 | 49.6 | ระบาย | - | ปกติ | ปกติ | ปกติ | ปกติ | ปกติ | - | ข้อมูล |
| 13/12/67 | - | 51.00 | 40.8 | ระบาย | - | ปกติ | ปกติ | ปกติ | ปกติ | ปกติ | - | ข้อมูล |
| 14/12/67 | - | 40.00 | 32 | ระบาย | - | ปกติ | ปกติ | ปกติ | ปกติ | ปกติ | - | ข้อมูล |
| 15/12/67 | - | 62.00 | 49.6 | ระบาย | - | ปกติ | ปกติ | ปกติ | ปกติ | ปกติ | - | ข้อมูล |
| 16/12/67 | - | 58.00 | 46.4 | ระบาย | - | ปกติ | ปกติ | ปกติ | ปกติ | ปกติ | - | ข้อมูล |
| 17/12/67 | - | 55.00 | 44 | ระบาย | - | ปกติ | ปกติ | ปกติ | ปกติ | ปกติ | - | ข้อมูล |
| 18/12/67 | - | 40.00 | 32 | ระบาย | - | ปกติ | ปกติ | ปกติ | ปกติ | ปกติ | - | ข้อมูล |
| 19/12/67 | - | 64.00 | 48 | ระบาย | - | ปกติ | ปกติ | ปกติ | ปกติ | ปกติ | - | ข้อมูล |
| 20/12/67 | - | 61.00 | 48.8 | ระบาย | - | ปกติ | ปกติ | ปกติ | ปกติ | ปกติ | - | ข้อมูล |
| 21/12/67 | - | 33.00 | 26.4 | ระบาย | - | ปกติ | ปกติ | ปกติ | ปกติ | ปกติ | - | ข้อมูล |
| 22/12/67 | - | 61.00 | 48.8 | ระบาย | - | ปกติ | ปกติ | ปกติ | ปกติ | ปกติ | - | ข้อมูล |
| 23/12/67 | - | 59.00 | 47.2 | ระบาย | - | ปกติ | ปกติ | ปกติ | ปกติ | ปกติ | - | ข้อมูล |
| 24/12/67 | - | 41.00 | 32.8 | ระบาย | - | ปกติ | ปกติ | ปกติ | ปกติ | ปกติ | - | ข้อมูล |
| 25/12/67 | - | 51.00 | 40.8 | ระบาย | - | ปกติ | ปกติ | ปกติ | ปกติ | ปกติ | - | ข้อมูล |
| 26/12/67 | - | 61.00 | 48.8 | ระบาย | - | ปกติ | ปกติ | ปกติ | ปกติ | ปกติ | - | ข้อมูล |
| 27/12/67 | - | 31.00 | 24.8 | ระบาย | - | ปกติ | ปกติ | ปกติ | ปกติ | ปกติ | - | ข้อมูล |
| 28/12/67 | - | 59.00 | 47.2 | ระบาย | - | ปกติ | ปกติ | ปกติ | ปกติ | ปกติ | - | ข้อมูล |
| 29/12/67 | - | 62.00 | 49.6 | ระบาย | - | ปกติ | ปกติ | ปกติ | ปกติ | ปกติ | - | ข้อมูล |
| 30/12/67 | - | 29.00 | 23.2 | ระบาย | - | ปกติ | ปกติ | ปกติ | ปกติ | ปกติ | - | ข้อมูล |
| 31/12/67 | - | 64.00 | 48 | ระบาย | - | ปกติ | ปกติ | ปกติ | ปกติ | ปกติ | - | ข้อมูล |

ประจำเดือน ธันวาคม 2567

ไฟฟ้า น้ำ น้ำเสีย
0.00 1599.00 1279.2

เอกสารตรวจใช้ระบบป้องกันอัคคีภัย และเตือนภัย

ตรวจสอบไฟฉุกเฉิน Emergency Light

ประจำเดือน กรกฎาคม - สิงหาคม 2567



นิติบุคคลอาคารชุด เมโทร สกาย วุฒากาศ



รายงานตรวจเช็ค Emergency Light ประจำเดือน กรกฎาคม พ.ศ. 2567

| ชั้น | ตัวที่ 1 | ตัวที่ 2 | ตัวที่ 3 | ตัวที่ 4 | ตัวที่ 5 | ตัวที่ 6 | ตัวที่ 7 | ตัวที่ 8 |
|------|----------|----------|----------|----------|----------|----------|----------|----------|
| 1 | ✓ | ✓ | ✓ | ✓ | ✓ | ✓ | ✓ | ✓ |
| 2 | ✓ | ✓ | ✓ | ✓ | ✓ | ✓ | ✓ | ✓ |
| 3 | ✓ | ✓ | ✓ | ✓ | ✓ | ✓ | ✓ | ✓ |
| 4 | ✓ | ✓ | ✓ | ✓ | ✓ | ✓ | ✓ | ✓ |
| 5 | ✓ | ✓ | ✓ | ✓ | ✓ | ✓ | ✓ | ✓ |
| 6 | ✓ | ✓ | ✓ | ✓ | ✓ | ✓ | ✓ | ✓ |
| 7 | ✓ | ✓ | ✓ | ✓ | ✓ | ✓ | ✓ | ✓ |
| 8 | ✓ | ✓ | ✓ | ✓ | ✓ | ✓ | ✓ | ✓ |
| 9 | ✓ | ✓ | ✓ | ✓ | ✓ | ✓ | ✓ | ✓ |
| 10 | ✓ | ✓ | ✓ | ✓ | ✓ | ✓ | ✓ | ✓ |
| 11 | ✓ | ✓ | ✓ | ✓ | ✓ | ✓ | ✓ | ✓ |
| 12 | ✓ | ✓ | ✓ | ✓ | ✓ | ✓ | ✓ | ✓ |
| 13 | ✓ | ✓ | ✓ | ✓ | ✓ | ✓ | ✓ | ✓ |
| 14 | ✓ | ✓ | ✓ | ✓ | ✓ | ✓ | ✓ | ✓ |
| 15 | ✓ | ✓ | ✓ | ✓ | ✓ | ✓ | ✓ | ✓ |
| 16 | ✓ | ✓ | ✓ | ✓ | ✓ | ✓ | ✓ | ✓ |
| 17 | ✓ | ✓ | ✓ | ✓ | ✓ | ✓ | ✓ | ✓ |
| 18 | ✓ | ✓ | ✓ | ✓ | ✓ | ✓ | ✓ | ✓ |
| 19 | ✓ | ✓ | ✓ | ✓ | ✓ | ✓ | ✓ | ✓ |
| 20 | ✓ | ✓ | ✓ | ✓ | ✓ | ✓ | ✓ | ✓ |
| 21 | ✓ | ✓ | ✓ | ✓ | ✓ | ✓ | ✓ | ✓ |
| 22 | ✓ | ✓ | ✓ | ✓ | ✓ | ✓ | ✓ | ✓ |
| 23 | ✓ | ✓ | ✓ | ✓ | ✓ | ✓ | ✓ | ✓ |
| 24 | ✓ | ✓ | ✓ | ✓ | ✓ | ✓ | ✓ | ✓ |
| 25 | ✓ | ✓ | ✓ | ✓ | ✓ | ✓ | ✓ | ✓ |
| 26 | ✓ | ✓ | ✓ | ✓ | ✓ | ✓ | ✓ | ✓ |
| 27 | ✓ | ✓ | ✓ | ✓ | ✓ | ✓ | ✓ | ✓ |
| 28 | ✓ | ✓ | ✓ | ✓ | ✓ | ✓ | ✓ | ✓ |
| 29 | ✓ | ✓ | ✓ | ✓ | ✓ | ✓ | ✓ | ✓ |
| 30 | ✓ | ✓ | ✓ | ✓ | ✓ | ✓ | ✓ | ✓ |
| 31 | ✓ | ✓ | ✓ | ✓ | ✓ | ✓ | ✓ | ✓ |

ตรวจเช็คโดย อ.อ.อ.อ.

วันที่ _____

ตรวจสอบโดย กิติกร จอห์น

วันที่ 01/07/67

✓ - ปกติ
X - ผิดปกติ

บริหารจัดการโดย บริษัท เอ็ม แมเนจเม้นท์ ประเทศไทย จำกัด



นิติบุคคลอาคารชุด เมโทร สกาย วุฒากาศ



รายงานตรวจเช็ค Emergency Light ประจำเดือน สิงหาคม พ.ศ. 2567

| ชั้น | ตัวที่ 1 | ตัวที่ 2 | ตัวที่ 3 | ตัวที่ 4 | ตัวที่ 5 | ตัวที่ 6 | ตัวที่ 7 | ตัวที่ 8 |
|------|----------|----------|----------|----------|----------|----------|----------|----------|
| 1 | ✓ | ✓ | ✓ | ✓ | ✓ | ✓ | ✓ | ✓ |
| 2 | ✓ | ✓ | ✓ | ✓ | ✓ | ✓ | ✓ | ✓ |
| 3 | ✓ | ✓ | ✓ | ✓ | ✓ | ✓ | ✓ | ✓ |
| 4 | ✓ | ✓ | ✓ | ✓ | ✓ | ✓ | ✓ | ✓ |
| 5 | ✓ | ✓ | ✓ | ✓ | ✓ | ✓ | ✓ | ✓ |
| 6 | ✓ | ✓ | ✓ | ✓ | ✓ | ✓ | ✓ | ✓ |
| 7 | ✓ | ✓ | ✓ | ✓ | ✓ | ✓ | ✓ | ✓ |
| 8 | ✓ | ✓ | ✓ | ✓ | ✓ | ✓ | ✓ | ✓ |
| 9 | ✓ | ✓ | ✓ | ✓ | ✓ | ✓ | ✓ | ✓ |
| 10 | ✓ | ✓ | ✓ | ✓ | ✓ | ✓ | ✓ | ✓ |
| 11 | ✓ | ✓ | ✓ | ✓ | ✓ | ✓ | ✓ | ✓ |
| 12 | ✓ | ✓ | ✓ | ✓ | ✓ | ✓ | ✓ | ✓ |
| 13 | ✓ | ✓ | ✓ | ✓ | ✓ | ✓ | ✓ | ✓ |
| 14 | ✓ | ✓ | ✓ | ✓ | ✓ | ✓ | ✓ | ✓ |
| 15 | ✓ | ✓ | ✓ | ✓ | ✓ | ✓ | ✓ | ✓ |
| 16 | ✓ | ✓ | ✓ | ✓ | ✓ | ✓ | ✓ | ✓ |
| 17 | ✓ | ✓ | ✓ | ✓ | ✓ | ✓ | ✓ | ✓ |
| 18 | ✓ | ✓ | ✓ | ✓ | ✓ | ✓ | ✓ | ✓ |
| 19 | ✓ | ✓ | ✓ | ✓ | ✓ | ✓ | ✓ | ✓ |
| 20 | ✓ | ✓ | ✓ | ✓ | ✓ | ✓ | ✓ | ✓ |
| 21 | ✓ | ✓ | ✓ | ✓ | ✓ | ✓ | ✓ | ✓ |
| 22 | ✓ | ✓ | ✓ | ✓ | ✓ | ✓ | ✓ | ✓ |
| 23 | ✓ | ✓ | ✓ | ✓ | ✓ | ✓ | ✓ | ✓ |
| 24 | ✓ | ✓ | ✓ | ✓ | ✓ | ✓ | ✓ | ✓ |
| 25 | ✓ | ✓ | ✓ | ✓ | ✓ | ✓ | ✓ | ✓ |
| 26 | ✓ | ✓ | ✓ | ✓ | ✓ | ✓ | ✓ | ✓ |
| 27 | ✓ | ✓ | ✓ | ✓ | ✓ | ✓ | ✓ | ✓ |
| 28 | ✓ | ✓ | ✓ | ✓ | ✓ | ✓ | ✓ | ✓ |
| 29 | ✓ | ✓ | ✓ | ✓ | ✓ | ✓ | ✓ | ✓ |
| 30 | ✓ | ✓ | ✓ | ✓ | ✓ | ✓ | ✓ | ✓ |
| 31 | ✓ | ✓ | ✓ | ✓ | ✓ | ✓ | ✓ | ✓ |

ตรวจเช็คโดย อ.อ.อ.อ.

วันที่ _____

ตรวจสอบโดย กิติกร จอห์น

วันที่ 31/08/67

✓ - ปกติ
X - ผิดปกติ

บริหารจัดการโดย บริษัท เอ็ม แมเนจเม้นท์ ประเทศไทย จำกัด

ตรวจสอบไฟฉุกเฉิน Emergency Light

ประจำเดือน กันยายน - ตุลาคม 2567

METRO SKY นิติบุคคลอาคารชุด เมโทร สกาย วุฒากาศ

รายงานตรวจสอบเช็ค Emergency Light ประจำเดือน กันยายน พ.ศ. ๒๕๖๗

| ชั้น | ตัวที่ 1 | ตัวที่ 2 | ตัวที่ 3 | ตัวที่ 4 | ตัวที่ 5 | ตัวที่ 6 | ตัวที่ 7 | ตัวที่ 8 |
|------|----------|----------|----------|----------|----------|----------|----------|----------|
| 1 | / | / | / | / | / | / | / | / |
| 2 | / | / | / | / | / | / | / | / |
| 3 | / | / | / | / | / | / | / | / |
| 4 | / | / | / | / | / | / | / | / |
| 5 | / | / | / | / | / | / | / | / |
| 6 | / | / | / | / | / | / | / | / |
| 7 | / | / | / | / | / | / | / | / |
| 8 | / | / | / | / | / | / | / | / |
| 9 | / | / | / | / | / | / | / | / |
| 10 | / | / | / | / | / | / | / | / |
| 11 | / | / | / | / | / | / | / | / |
| 12 | / | / | / | / | / | / | / | / |
| 13 | / | / | / | / | / | / | / | / |
| 14 | / | / | / | / | / | / | / | / |
| 15 | / | / | / | / | / | / | / | / |
| 16 | / | / | / | / | / | / | / | / |
| 17 | / | / | / | / | / | / | / | / |
| 18 | / | / | / | / | / | / | / | / |
| 19 | / | / | / | / | / | / | / | / |
| 20 | / | / | / | / | / | / | / | / |
| 21 | / | / | / | / | / | / | / | / |
| 22 | / | / | / | / | / | / | / | / |
| 23 | / | / | / | / | / | / | / | / |
| 24 | / | / | / | / | / | / | / | / |
| 25 | / | / | / | / | / | / | / | / |
| 26 | / | / | / | / | / | / | / | / |
| 27 | / | / | / | / | / | / | / | / |
| 28 | / | / | / | / | / | / | / | / |
| 29 | / | / | / | / | / | / | / | / |
| 30 | / | / | / | / | / | / | / | / |
| 31 | / | / | / | / | / | / | / | / |

ตรวจสอบโดย วิจิตร วัฒน ตรวจสอบโดย วิจิตร วัฒน
วันที่ 30/09/67 วันที่ 30/09/67

✓ = ปกติ
X = ผิดปกติ

บริหารจัดการโดย บริษัท เอ็ม แมเนจเม้นท์ (ประเทศไทย) จำกัด

METRO SKY นิติบุคคลอาคารชุด เมโทร สกาย วุฒากาศ

รายงานตรวจสอบเช็ค Emergency Light ประจำเดือน ตุลาคม พ.ศ. ๒๕๖๗

| ชั้น | ตัวที่ 1 | ตัวที่ 2 | ตัวที่ 3 | ตัวที่ 4 | ตัวที่ 5 | ตัวที่ 6 | ตัวที่ 7 | ตัวที่ 8 |
|------|----------|----------|----------|----------|----------|----------|----------|----------|
| 1 | / | / | / | / | / | / | / | / |
| 2 | / | / | / | / | / | / | / | / |
| 3 | / | / | / | / | / | / | / | / |
| 4 | / | / | / | / | / | / | / | / |
| 5 | / | / | / | / | / | / | / | / |
| 6 | / | / | / | / | / | / | / | / |
| 7 | / | / | / | / | / | / | / | / |
| 8 | / | / | / | / | / | / | / | / |
| 9 | / | / | / | / | / | / | / | / |
| 10 | / | / | / | / | / | / | / | / |
| 11 | / | / | / | / | / | / | / | / |
| 12 | / | / | / | / | / | / | / | / |
| 13 | / | / | / | / | / | / | / | / |
| 14 | / | / | / | / | / | / | / | / |
| 15 | / | / | / | / | / | / | / | / |
| 16 | / | / | / | / | / | / | / | / |
| 17 | / | / | / | / | / | / | / | / |
| 18 | / | / | / | / | / | / | / | / |
| 19 | / | / | / | / | / | / | / | / |
| 20 | / | / | / | / | / | / | / | / |
| 21 | / | / | / | / | / | / | / | / |
| 22 | / | / | / | / | / | / | / | / |
| 23 | / | / | / | / | / | / | / | / |
| 24 | / | / | / | / | / | / | / | / |
| 25 | / | / | / | / | / | / | / | / |
| 26 | / | / | / | / | / | / | / | / |
| 27 | / | / | / | / | / | / | / | / |
| 28 | / | / | / | / | / | / | / | / |
| 29 | / | / | / | / | / | / | / | / |
| 30 | / | / | / | / | / | / | / | / |
| 31 | / | / | / | / | / | / | / | / |

ตรวจสอบโดย วิจิตร วัฒน ตรวจสอบโดย วิจิตร วัฒน
วันที่ 31/10/67 วันที่ 31/10/67

✓ = ปกติ
X = ผิดปกติ

บริหารจัดการโดย บริษัท เอ็ม แมเนจเม้นท์ (ประเทศไทย) จำกัด

ตรวจสอบไฟฉุกเฉิน Emergency Light ประจำเดือน พฤศจิกายน - ธันวาคม 2567

METRO SKY นิคมอุตสาหกรรมชุด เมโทร สกาย วุฒากาศ

รายงานตรวจเช็ค Emergency Light ประจำเดือน พฤศจิกายน พ.ศ. ๒๕๖๗

| ชั้น | ตัวที่ 1 | ตัวที่ 2 | ตัวที่ 3 | ตัวที่ 4 | ตัวที่ 5 | ตัวที่ 6 | ตัวที่ 7 | ตัวที่ 8 |
|------|----------|----------|----------|----------|----------|----------|----------|----------|
| 1 | / | / | / | / | / | / | / | / |
| 2 | / | / | / | / | / | / | / | / |
| 3 | / | / | / | / | / | / | / | / |
| 4 | / | / | / | / | / | / | / | / |
| 5 | / | / | / | / | / | / | / | / |
| 6 | / | / | / | / | / | / | / | / |
| 7 | / | / | / | / | / | / | / | / |
| 8 | / | / | / | / | / | / | / | / |
| 9 | / | / | / | / | / | / | / | / |
| 10 | / | / | / | / | / | / | / | / |
| 11 | / | / | / | / | / | / | / | / |
| 12 | / | / | / | / | / | / | / | / |
| 13 | / | / | / | / | / | / | / | / |
| 14 | / | / | / | / | / | / | / | / |
| 15 | / | / | / | / | / | / | / | / |
| 16 | / | / | / | / | / | / | / | / |
| 17 | / | / | / | / | / | / | / | / |
| 18 | / | / | / | / | / | / | / | / |
| 19 | / | / | / | / | / | / | / | / |
| 20 | / | / | / | / | / | / | / | / |
| 21 | / | / | / | / | / | / | / | / |
| 22 | / | / | / | / | / | / | / | / |
| 23 | / | / | / | / | / | / | / | / |
| 24 | / | / | / | / | / | / | / | / |
| 25 | / | / | / | / | / | / | / | / |
| 26 | / | / | / | / | / | / | / | / |
| 27 | / | / | / | / | / | / | / | / |
| 28 | / | / | / | / | / | / | / | / |
| 29 | / | / | / | / | / | / | / | / |
| 30 | / | / | / | / | / | / | / | / |
| 31 | / | / | / | / | / | / | / | / |

ตรวจเช็คโดย บริษัท เอ็ม แมเนจเม้นท์ ตรวจสอบโดย บริษัท เอ็ม แมเนจเม้นท์

วันที่ 30/11/67

✓ - ปกติ
X - ผิดปกติ

บริหารจัดการโดย บริษัท เอ็ม แมเนจเม้นท์ ประเทศไทย จำกัด

METRO SKY นิคมอุตสาหกรรมชุด เมโทร สกาย วุฒากาศ

รายงานตรวจเช็ค Emergency Light ประจำเดือน ธันวาคม พ.ศ. ๒๕๖๗

| ชั้น | ตัวที่ 1 | ตัวที่ 2 | ตัวที่ 3 | ตัวที่ 4 | ตัวที่ 5 | ตัวที่ 6 | ตัวที่ 7 | ตัวที่ 8 |
|------|----------|----------|----------|----------|----------|----------|----------|----------|
| 1 | / | / | / | / | / | / | / | / |
| 2 | / | / | / | / | / | / | / | / |
| 3 | / | / | / | / | / | / | / | / |
| 4 | / | / | / | / | / | / | / | / |
| 5 | / | / | / | / | / | / | / | / |
| 6 | / | / | / | / | / | / | / | / |
| 7 | / | / | / | / | / | / | / | / |
| 8 | / | / | / | / | / | / | / | / |
| 9 | / | / | / | / | / | / | / | / |
| 10 | / | / | / | / | / | / | / | / |
| 11 | / | / | / | / | / | / | / | / |
| 12 | / | / | / | / | / | / | / | / |
| 13 | / | / | / | / | / | / | / | / |
| 14 | / | / | / | / | / | / | / | / |
| 15 | / | / | / | / | / | / | / | / |
| 16 | / | / | / | / | / | / | / | / |
| 17 | / | / | / | / | / | / | / | / |
| 18 | / | / | / | / | / | / | / | / |
| 19 | / | / | / | / | / | / | / | / |
| 20 | / | / | / | / | / | / | / | / |
| 21 | / | / | / | / | / | / | / | / |
| 22 | / | / | / | / | / | / | / | / |
| 23 | / | / | / | / | / | / | / | / |
| 24 | / | / | / | / | / | / | / | / |
| 25 | / | / | / | / | / | / | / | / |
| 26 | / | / | / | / | / | / | / | / |
| 27 | / | / | / | / | / | / | / | / |
| 28 | / | / | / | / | / | / | / | / |
| 29 | / | / | / | / | / | / | / | / |
| 30 | / | / | / | / | / | / | / | / |
| 31 | / | / | / | / | / | / | / | / |

ตรวจเช็คโดย บริษัท เอ็ม แมเนจเม้นท์ ตรวจสอบโดย บริษัท เอ็ม แมเนจเม้นท์

วันที่ 31/12/67

✓ - ปกติ
X - ผิดปกติ

บริหารจัดการโดย บริษัท เอ็ม แมเนจเม้นท์ ประเทศไทย จำกัด

ประจำเดือน กรกฎาคม - สิงหาคม 2567



นิติบุคคลอาคารชุด แมโทร สกาย วุฒากาศ



รายงานตรวจเช็คผู้ FHC ประจำเดือน

สิงหาคม

พ.ศ. 2564

| สถานะผู้เช่า | พนักงานคอนโด 201 | | | | | | | |
|--------------|------------------|----------|------------------------|----------------------|-----------------|-----|-------|-------|
| ชั้น | ตัวบนเหนือ | ตัวบนใต้ | หัวลิ้นชัก ทิศเหนือ | หัวลิ้นชัก ทิศใต้ | หน่วย บนชั้น | ตู้ | กระจก | กุญแจ |
| 1 | / | / | / | / | / | / | / | / |
| 2 | / | / | / | / | / | / | / | / |
| 3 | / | / | / | / | / | / | / | / |
| 4 | / | / | / | / | / | / | / | / |
| 5 | / | / | / | / | / | / | / | / |
| 6 | / | / | / | / | / | / | / | / |
| 7 | / | / | / | / | / | / | / | / |
| 8 | / | / | / | / | / | / | / | / |
| 9 | / | / | / | / | / | / | / | / |
| 10 | / | / | / | / | / | / | / | / |
| 11 | / | / | / | / | / | / | / | / |
| 12 | / | / | / | / | / | / | / | / |
| 13 | / | / | / | / | / | / | / | / |
| 14 | / | / | / | / | / | / | / | / |
| 15 | / | / | / | / | / | / | / | / |
| 16 | / | / | / | / | / | / | / | / |
| 17 | / | / | / | / | / | / | / | / |
| 18 | / | / | / | / | / | / | / | / |
| 19 | / | / | / | / | / | / | / | / |
| 20 | / | / | / | / | / | / | / | / |
| 21 | / | / | / | / | / | / | / | / |
| 22 | / | / | / | / | / | / | / | / |
| 23 | / | / | / | / | / | / | / | / |
| 24 | / | / | / | / | / | / | / | / |
| 25 | / | / | / | / | / | / | / | / |
| 26 | / | / | / | / | / | / | / | / |
| 27 | / | / | / | / | / | / | / | / |
| 28 | / | / | / | / | / | / | / | / |
| 29 | / | / | / | / | / | / | / | / |
| 30 | / | / | / | / | / | / | / | / |
| 31 | / | / | / | / | / | / | / | / |

ตรวจพบโดย ศิริกานต์
วันที่ 31/08/64

ตรวจพบโดย ศิริกานต์
วันที่ 31/08/64

✓ - ปกติ

X - ผิดปกติ

บริษัทจัดการไทย จำกัด (มหาชน)



นิติบุคคลอาคารชุด เมโทร สกาย วุฒากาศ



รายงานตรวจเช็ค FHC ประจำเดือน สิงหาคม พ.ศ. ๒๕๖๗

| ผลการเช็ค | หน้าสิทธิ์ View only | | | | | | | |
|-----------|----------------------|-----------|-------------------|--------------|------------------|-----|-------|--------|
| ชั้น | ถังเก็บเพลิง | สายฉีดน้ำ | ตัวรับน้ำดับเพลิง | วาล์วปิดเปิด | รอยรั่วซึมแตกหัก | ตู้ | กระแส | คุณภาพ |
| 1 | / | / | / | / | / | / | / | / |
| 2 | / | / | / | / | / | / | / | / |
| 3 | / | / | / | / | / | / | / | / |
| 4 | / | / | / | / | / | / | / | / |
| 5 | / | / | / | / | / | / | / | / |
| 6 | / | / | / | / | / | / | / | / |
| 7 | / | / | / | / | / | / | / | / |
| 8 | / | / | / | / | / | / | / | / |
| 9 | / | / | / | / | / | / | / | / |
| 10 | / | / | / | / | / | / | / | / |
| 11 | / | / | / | / | / | / | / | / |
| 12 | / | / | / | / | / | / | / | / |
| 13 | / | / | / | / | / | / | / | / |
| 14 | / | / | / | / | / | / | / | / |
| 15 | / | / | / | / | / | / | / | / |
| 16 | / | / | / | / | / | / | / | / |
| 17 | / | / | / | / | / | / | / | / |
| 18 | / | / | / | / | / | / | / | / |
| 19 | / | / | / | / | / | / | / | / |
| 20 | / | / | / | / | / | / | / | / |
| 21 | / | / | / | / | / | / | / | / |
| 22 | / | / | / | / | / | / | / | / |
| 23 | / | / | / | / | / | / | / | / |
| 24 | / | / | / | / | / | / | / | / |
| 25 | / | / | / | / | / | / | / | / |
| 26 | / | / | / | / | / | / | / | / |
| 27 | / | / | / | / | / | / | / | / |
| 28 | / | / | / | / | / | / | / | / |
| 29 | / | / | / | / | / | / | / | / |
| 30 | / | / | / | / | / | / | / | / |
| 31 | / | / | / | / | / | / | / | / |

ตรวจสอบโดย จิรากร

วันที่

ตรวจสอบโดย

วันที่ ๓๑/๐๘/๖๗

✓ = ปกติ

X = ผิดปกติ

บริหารจัดการ บริษัท เอ็ม แลนด์แอนด์ ดีเวลอปเม้นท์ จำกัด

ตรวจสอบตู้เก็บสายฉีดน้ำดับเพลิง (FHC)

ประจำเดือน กันยายน - ตุลาคม 2567

METRO SKY นิติบุคคลอาคารชุด เมโทร สกาย วุฒากาศ

รายงานตรวจเช็คตู้ FHC ประจำเดือน กันยายน พ.ศ. ๒๕๖๗

| สถานี | ถังดับเพลิง | สายฉีดน้ำ | หัวฉีดน้ำดับเพลิง | วาล์วเปิด-ปิด | รอยรั่วซึมและข้อ | ตู้ | กระบอก | กุญแจ |
|-------|-------------|-----------|-------------------|---------------|------------------|-----|--------|-------|
| 1 | / | / | / | / | / | / | / | / |
| 2 | / | / | / | / | / | / | / | / |
| 3 | / | / | / | / | / | / | / | / |
| 4 | / | / | / | / | / | / | / | / |
| 5 | / | / | / | / | / | / | / | / |
| 6 | / | / | / | / | / | / | / | / |
| 7 | / | / | / | / | / | / | / | / |
| 8 | / | / | / | / | / | / | / | / |
| 9 | / | / | / | / | / | / | / | / |
| 10 | / | / | / | / | / | / | / | / |
| 11 | / | / | / | / | / | / | / | / |
| 12 | / | / | / | / | / | / | / | / |
| 13 | / | / | / | / | / | / | / | / |
| 14 | / | / | / | / | / | / | / | / |
| 15 | / | / | / | / | / | / | / | / |
| 16 | / | / | / | / | / | / | / | / |
| 17 | / | / | / | / | / | / | / | / |
| 18 | / | / | / | / | / | / | / | / |
| 19 | / | / | / | / | / | / | / | / |
| 20 | / | / | / | / | / | / | / | / |
| 21 | / | / | / | / | / | / | / | / |
| 22 | / | / | / | / | / | / | / | / |
| 23 | / | / | / | / | / | / | / | / |
| 24 | / | / | / | / | / | / | / | / |
| 25 | / | / | / | / | / | / | / | / |
| 26 | / | / | / | / | / | / | / | / |
| 27 | / | / | / | / | / | / | / | / |
| 28 | / | / | / | / | / | / | / | / |
| 29 | / | / | / | / | / | / | / | / |
| 30 | / | / | / | / | / | / | / | / |
| 31 | / | / | / | / | / | / | / | / |

ตรวจเช็คโดย: ศิริวรรณ ตรวจสอบโดย: ศิริวรรณ
วันที่: _____ วันที่: 30/09/67

✓ - ปกติ
X - ผิดปกติ

บริหารจัดการโดย บริษัท เอ็ม แมเนจเม้นท์ ประเทศไทย จำกัด

METRO SKY นิติบุคคลอาคารชุด เมโทร สกาย วุฒากาศ

รายงานตรวจเช็คตู้ FHC ประจำเดือน ตุลาคม พ.ศ. ๒๕๖๗

| สถานี | ถังดับเพลิง | สายฉีดน้ำ | หัวฉีดน้ำดับเพลิง | วาล์วเปิด-ปิด | รอยรั่วซึมและข้อ | ตู้ | กระบอก | กุญแจ |
|-------|-------------|-----------|-------------------|---------------|------------------|-----|--------|-------|
| 1 | / | / | / | / | / | / | / | / |
| 2 | / | / | / | / | / | / | / | / |
| 3 | / | / | / | / | / | / | / | / |
| 4 | / | / | / | / | / | / | / | / |
| 5 | / | / | / | / | / | / | / | / |
| 6 | / | / | / | / | / | / | / | / |
| 7 | / | / | / | / | / | / | / | / |
| 8 | / | / | / | / | / | / | / | / |
| 9 | / | / | / | / | / | / | / | / |
| 10 | / | / | / | / | / | / | / | / |
| 11 | / | / | / | / | / | / | / | / |
| 12 | / | / | / | / | / | / | / | / |
| 13 | / | / | / | / | / | / | / | / |
| 14 | / | / | / | / | / | / | / | / |
| 15 | / | / | / | / | / | / | / | / |
| 16 | / | / | / | / | / | / | / | / |
| 17 | / | / | / | / | / | / | / | / |
| 18 | / | / | / | / | / | / | / | / |
| 19 | / | / | / | / | / | / | / | / |
| 20 | / | / | / | / | / | / | / | / |
| 21 | / | / | / | / | / | / | / | / |
| 22 | / | / | / | / | / | / | / | / |
| 23 | / | / | / | / | / | / | / | / |
| 24 | / | / | / | / | / | / | / | / |
| 25 | / | / | / | / | / | / | / | / |
| 26 | / | / | / | / | / | / | / | / |
| 27 | / | / | / | / | / | / | / | / |
| 28 | / | / | / | / | / | / | / | / |
| 29 | / | / | / | / | / | / | / | / |
| 30 | / | / | / | / | / | / | / | / |
| 31 | / | / | / | / | / | / | / | / |

ตรวจเช็คโดย: ศิริวรรณ ตรวจสอบโดย: ศิริวรรณ
วันที่: _____ วันที่: 31/10/67

✓ - ปกติ
X - ผิดปกติ

บริหารจัดการโดย บริษัท เอ็ม แมเนจเม้นท์ ประเทศไทย จำกัด

METRO SKY นิติบุคคลอาคารชุด เมโทร สกาย วุฒากาศ

รายงานตรวจเช็คตู้ FHC ประจำเดือน กันยายน พ.ศ. ๒๕๖๗

| สถานี | ถังดับเพลิง | สายฉีดน้ำ | หัวฉีดน้ำดับเพลิง | วาล์วเปิด-ปิด | รอยรั่วซึมและข้อ | ตู้ | กระบอก | กุญแจ |
|-------|-------------|-----------|-------------------|---------------|------------------|-----|--------|-------|
| 1 | / | / | / | / | / | / | / | / |
| 2 | / | / | / | / | / | / | / | / |
| 3 | / | / | / | / | / | / | / | / |
| 4 | / | / | / | / | / | / | / | / |
| 5 | / | / | / | / | / | / | / | / |
| 6 | / | / | / | / | / | / | / | / |
| 7 | / | / | / | / | / | / | / | / |
| 8 | / | / | / | / | / | / | / | / |
| 9 | / | / | / | / | / | / | / | / |
| 10 | / | / | / | / | / | / | / | / |
| 11 | / | / | / | / | / | / | / | / |
| 12 | / | / | / | / | / | / | / | / |
| 13 | / | / | / | / | / | / | / | / |
| 14 | / | / | / | / | / | / | / | / |
| 15 | / | / | / | / | / | / | / | / |
| 16 | / | / | / | / | / | / | / | / |
| 17 | / | / | / | / | / | / | / | / |
| 18 | / | / | / | / | / | / | / | / |
| 19 | / | / | / | / | / | / | / | / |
| 20 | / | / | / | / | / | / | / | / |
| 21 | / | / | / | / | / | / | / | / |
| 22 | / | / | / | / | / | / | / | / |
| 23 | / | / | / | / | / | / | / | / |
| 24 | / | / | / | / | / | / | / | / |
| 25 | / | / | / | / | / | / | / | / |
| 26 | / | / | / | / | / | / | / | / |
| 27 | / | / | / | / | / | / | / | / |
| 28 | / | / | / | / | / | / | / | / |
| 29 | / | / | / | / | / | / | / | / |
| 30 | / | / | / | / | / | / | / | / |
| 31 | / | / | / | / | / | / | / | / |

ตรวจเช็คโดย: ศิริวรรณ ตรวจสอบโดย: ศิริวรรณ
วันที่: _____ วันที่: 30/09/67

✓ - ปกติ
X - ผิดปกติ

บริหารจัดการโดย บริษัท เอ็ม แมเนจเม้นท์ ประเทศไทย จำกัด

METRO SKY นิติบุคคลอาคารชุด เมโทร สกาย วุฒากาศ

รายงานตรวจเช็คตู้ FHC ประจำเดือน ตุลาคม พ.ศ. ๒๕๖๗

| สถานี | ถังดับเพลิง | สายฉีดน้ำ | หัวฉีดน้ำดับเพลิง | วาล์วเปิด-ปิด | รอยรั่วซึมและข้อ | ตู้ | กระบอก | กุญแจ |
|-------|-------------|-----------|-------------------|---------------|------------------|-----|--------|-------|
| 1 | / | / | / | / | / | / | / | / |
| 2 | / | / | / | / | / | / | / | / |
| 3 | / | / | / | / | / | / | / | / |
| 4 | / | / | / | / | / | / | / | / |
| 5 | / | / | / | / | / | / | / | / |
| 6 | / | / | / | / | / | / | / | / |
| 7 | / | / | / | / | / | / | / | / |
| 8 | / | / | / | / | / | / | / | / |
| 9 | / | / | / | / | / | / | / | / |
| 10 | / | / | / | / | / | / | / | / |
| 11 | / | / | / | / | / | / | / | / |
| 12 | / | / | / | / | / | / | / | / |
| 13 | / | / | / | / | / | / | / | / |
| 14 | / | / | / | / | / | / | / | / |
| 15 | / | / | / | / | / | / | / | / |
| 16 | / | / | / | / | / | / | / | / |
| 17 | / | / | / | / | / | / | / | / |
| 18 | / | / | / | / | / | / | / | / |
| 19 | / | / | / | / | / | / | / | / |
| 20 | / | / | / | / | / | / | / | / |
| 21 | / | / | / | / | / | / | / | / |
| 22 | / | / | / | / | / | / | / | / |
| 23 | / | / | / | / | / | / | / | / |
| 24 | / | / | / | / | / | / | / | / |
| 25 | / | / | / | / | / | / | / | / |
| 26 | / | / | / | / | / | / | / | / |
| 27 | / | / | / | / | / | / | / | / |
| 28 | / | / | / | / | / | / | / | / |
| 29 | / | / | / | / | / | / | / | / |
| 30 | / | / | / | / | / | / | / | / |
| 31 | / | / | / | / | / | / | / | / |

ตรวจเช็คโดย: ศิริวรรณ ตรวจสอบโดย: ศิริวรรณ
วันที่: _____ วันที่: 31/10/67

✓ - ปกติ
X - ผิดปกติ

บริหารจัดการโดย บริษัท เอ็ม แมเนจเม้นท์ ประเทศไทย จำกัด

ตรวจสอบป้ายไฟทางออก (Exit light)

ประจำเดือน กรกฎาคม - สิงหาคม 2567

METRO SKY นิติบุคคลอาคารชุด เมโทร สกาย วุฒากาศ

รายงานตรวจเช็ค Exit Light ประจำเดือน กรกฎาคม พ.ศ. ๒๕๖๗

| ชั้น | ตัวที่ 1 | ตัวที่ 2 | ตัวที่ 3 | ตัวที่ 4 | ตัวที่ 5 | ตัวที่ 6 |
|------|----------|----------|----------|----------|----------|----------|
| 1 | ✓ | ✓ | ✓ | ✓ | ✓ | ✓ |
| 2 | ✓ | ✓ | ✓ | ✓ | ✓ | ✓ |
| 3 | ✓ | ✓ | ✓ | ✓ | ✓ | ✓ |
| 4 | ✓ | ✓ | ✓ | ✓ | ✓ | ✓ |
| 5 | ✓ | ✓ | ✓ | ✓ | ✓ | ✓ |
| 6 | ✓ | ✓ | ✓ | ✓ | ✓ | ✓ |
| 7 | ✓ | ✓ | ✓ | ✓ | ✓ | ✓ |
| 8 | ✓ | ✓ | ✓ | ✓ | ✓ | ✓ |
| 9 | ✓ | ✓ | ✓ | ✓ | ✓ | ✓ |
| 10 | ✓ | ✓ | ✓ | ✓ | ✓ | ✓ |
| 11 | ✓ | ✓ | ✓ | ✓ | ✓ | ✓ |
| 12 | ✓ | ✓ | ✓ | ✓ | ✓ | ✓ |
| 13 | ✓ | ✓ | ✓ | ✓ | ✓ | ✓ |
| 14 | ✓ | ✓ | ✓ | ✓ | ✓ | ✓ |
| 15 | ✓ | ✓ | ✓ | ✓ | ✓ | ✓ |
| 16 | ✓ | ✓ | ✓ | ✓ | ✓ | ✓ |
| 17 | ✓ | ✓ | ✓ | ✓ | ✓ | ✓ |
| 18 | ✓ | ✓ | ✓ | ✓ | ✓ | ✓ |
| 19 | ✓ | ✓ | ✓ | ✓ | ✓ | ✓ |
| 20 | ✓ | ✓ | ✓ | ✓ | ✓ | ✓ |
| 21 | ✓ | ✓ | ✓ | ✓ | ✓ | ✓ |
| 22 | ✓ | ✓ | ✓ | ✓ | ✓ | ✓ |
| 23 | ✓ | ✓ | ✓ | ✓ | ✓ | ✓ |
| 24 | ✓ | ✓ | ✓ | ✓ | ✓ | ✓ |
| 25 | ✓ | ✓ | ✓ | ✓ | ✓ | ✓ |
| 26 | ✓ | ✓ | ✓ | ✓ | ✓ | ✓ |
| 27 | ✓ | ✓ | ✓ | ✓ | ✓ | ✓ |
| 28 | ✓ | ✓ | ✓ | ✓ | ✓ | ✓ |
| 29 | ✓ | ✓ | ✓ | ✓ | ✓ | ✓ |
| 30 | ✓ | ✓ | ✓ | ✓ | ✓ | ✓ |
| 31 | ✓ | ✓ | ✓ | ✓ | ✓ | ✓ |

ตรวจเช็คโดย วิไลรัตน์

วันที่

✓ - ปกติ

X - ผิดปกติ

ตรวจสอบโดย ปิยธรรมา

วันที่ 31/07/๖๗

บริหารจัดการโดย บริษัท เอ็ม แมเนจเม้นท์ ประเทศไทย จำกัด

METRO SKY นิติบุคคลอาคารชุด เมโทร สกาย วุฒากาศ

รายงานตรวจเช็ค Exit Light ประจำเดือน สิงหาคม พ.ศ. ๒๕๖๗

| ชั้น | ตัวที่ 1 | ตัวที่ 2 | ตัวที่ 3 | ตัวที่ 4 | ตัวที่ 5 | ตัวที่ 6 |
|------|----------|----------|----------|----------|----------|----------|
| 1 | ✓ | ✓ | ✓ | ✓ | ✓ | ✓ |
| 2 | ✓ | ✓ | ✓ | ✓ | ✓ | ✓ |
| 3 | ✓ | ✓ | ✓ | ✓ | ✓ | ✓ |
| 4 | ✓ | ✓ | ✓ | ✓ | ✓ | ✓ |
| 5 | ✓ | ✓ | ✓ | ✓ | ✓ | ✓ |
| 6 | ✓ | ✓ | ✓ | ✓ | ✓ | ✓ |
| 7 | ✓ | ✓ | ✓ | ✓ | ✓ | ✓ |
| 8 | ✓ | ✓ | ✓ | ✓ | ✓ | ✓ |
| 9 | ✓ | ✓ | ✓ | ✓ | ✓ | ✓ |
| 10 | ✓ | ✓ | ✓ | ✓ | ✓ | ✓ |
| 11 | ✓ | ✓ | ✓ | ✓ | ✓ | ✓ |
| 12 | ✓ | ✓ | ✓ | ✓ | ✓ | ✓ |
| 13 | ✓ | ✓ | ✓ | ✓ | ✓ | ✓ |
| 14 | ✓ | ✓ | ✓ | ✓ | ✓ | ✓ |
| 15 | ✓ | ✓ | ✓ | ✓ | ✓ | ✓ |
| 16 | ✓ | ✓ | ✓ | ✓ | ✓ | ✓ |
| 17 | ✓ | ✓ | ✓ | ✓ | ✓ | ✓ |
| 18 | ✓ | ✓ | ✓ | ✓ | ✓ | ✓ |
| 19 | ✓ | ✓ | ✓ | ✓ | ✓ | ✓ |
| 20 | ✓ | ✓ | ✓ | ✓ | ✓ | ✓ |
| 21 | ✓ | ✓ | ✓ | ✓ | ✓ | ✓ |
| 22 | ✓ | ✓ | ✓ | ✓ | ✓ | ✓ |
| 23 | ✓ | ✓ | ✓ | ✓ | ✓ | ✓ |
| 24 | ✓ | ✓ | ✓ | ✓ | ✓ | ✓ |
| 25 | ✓ | ✓ | ✓ | ✓ | ✓ | ✓ |
| 26 | ✓ | ✓ | ✓ | ✓ | ✓ | ✓ |
| 27 | ✓ | ✓ | ✓ | ✓ | ✓ | ✓ |
| 28 | ✓ | ✓ | ✓ | ✓ | ✓ | ✓ |
| 29 | ✓ | ✓ | ✓ | ✓ | ✓ | ✓ |
| 30 | ✓ | ✓ | ✓ | ✓ | ✓ | ✓ |
| 31 | ✓ | ✓ | ✓ | ✓ | ✓ | ✓ |

ตรวจเช็คโดย วิไลรัตน์

วันที่

✓ - ปกติ

X - ผิดปกติ

ตรวจสอบโดย ปิยธรรมา

วันที่ 31/08/๖๗

บริหารจัดการโดย บริษัท เอ็ม แมเนจเม้นท์ ประเทศไทย จำกัด

ตรวจสอบป้ายไฟทางออก (Exit light)

ประจำเดือน กันยายน - ตุลาคม 2567

METRO SKY นิติบุคคลอาคารชุด เมโทร สกาย วุฒากาศ

รายงานตรวจเช็ค Exit Light ประจำเดือนประจำเดือน กันยายน พ.ศ. ๒๕๖๗

| ชั้น | ตัวที่ 1 | ตัวที่ 2 | ตัวที่ 3 | ตัวที่ 4 | ตัวที่ 5 | ตัวที่ 6 |
|------|----------|----------|----------|----------|----------|----------|
| 1 | / | / | / | / | / | / |
| 2 | / | / | / | / | / | / |
| 3 | / | / | / | / | / | / |
| 4 | / | / | / | / | / | / |
| 5 | / | / | / | / | / | / |
| 6 | / | / | / | / | / | / |
| 7 | / | / | / | / | / | / |
| 8 | / | / | / | / | / | / |
| 9 | / | / | / | / | / | / |
| 10 | / | / | / | / | / | / |
| 11 | / | / | / | / | / | / |
| 12 | / | / | / | / | / | / |
| 13 | / | / | / | / | / | / |
| 14 | / | / | / | / | / | / |
| 15 | / | / | / | / | / | / |
| 16 | / | / | / | / | / | / |
| 17 | / | / | / | / | / | / |
| 18 | / | / | / | / | / | / |
| 19 | / | / | / | / | / | / |
| 20 | / | / | / | / | / | / |
| 21 | / | / | / | / | / | / |
| 22 | / | / | / | / | / | / |
| 23 | / | / | / | / | / | / |
| 24 | / | / | / | / | / | / |
| 25 | / | / | / | / | / | / |
| 26 | / | / | / | / | / | / |
| 27 | / | / | / | / | / | / |
| 28 | / | / | / | / | / | / |
| 29 | / | / | / | / | / | / |
| 30 | / | / | / | / | / | / |
| 31 | / | / | / | / | / | / |

ตรวจเช็คโดย จิรัชกร

วันที่ _____

✓ = ปกติ

X = ผิดปกติ

ตรวจสอบโดย พจิณกร

วันที่ 30/09/67

บริหารจัดการโดย บริษัท เอ็ม แมเนจเม้นท์ ประเทศไทย จำกัด

METRO SKY นิติบุคคลอาคารชุด เมโทร สกาย วุฒากาศ

รายงานตรวจเช็ค Exit Light ประจำเดือนประจำเดือน ตุลาคม พ.ศ. ๒๕๖๗

| ชั้น | ตัวที่ 1 | ตัวที่ 2 | ตัวที่ 3 | ตัวที่ 4 | ตัวที่ 5 | ตัวที่ 6 |
|------|----------|----------|----------|----------|----------|----------|
| 1 | / | / | / | / | / | / |
| 2 | / | / | / | / | / | / |
| 3 | / | / | / | / | / | / |
| 4 | / | / | / | / | / | / |
| 5 | / | / | / | / | / | / |
| 6 | / | / | / | / | / | / |
| 7 | / | / | / | / | / | / |
| 8 | / | / | / | / | / | / |
| 9 | / | / | / | / | / | / |
| 10 | / | / | / | / | / | / |
| 11 | / | / | / | / | / | / |
| 12 | / | / | / | / | / | / |
| 13 | / | / | / | / | / | / |
| 14 | / | / | / | / | / | / |
| 15 | / | / | / | / | / | / |
| 16 | / | / | / | / | / | / |
| 17 | / | / | / | / | / | / |
| 18 | / | / | / | / | / | / |
| 19 | / | / | / | / | / | / |
| 20 | / | / | / | / | / | / |
| 21 | / | / | / | / | / | / |
| 22 | / | / | / | / | / | / |
| 23 | / | / | / | / | / | / |
| 24 | / | / | / | / | / | / |
| 25 | / | / | / | / | / | / |
| 26 | / | / | / | / | / | / |
| 27 | / | / | / | / | / | / |
| 28 | / | / | / | / | / | / |
| 29 | / | / | / | / | / | / |
| 30 | / | / | / | / | / | / |
| 31 | / | / | / | / | / | / |

ตรวจเช็คโดย จิรัชกร

วันที่ _____

✓ = ปกติ

X = ผิดปกติ

ตรวจสอบโดย พจิณกร

วันที่ 31/10/67

บริหารจัดการโดย บริษัท เอ็ม แมเนจเม้นท์ ประเทศไทย จำกัด

ตรวจสอบป้ายไฟทางออก (Exit light)
ประจำเดือน พฤศจิกายน - ธันวาคม 2567

METRO SKY นิติบุคคลอาคารชุด เมโทร สกาย วุฒากาศ 

รายงานตรวจเช็ค Exit Light ประจำเดือนประจำเดือน พฤศจิกายน พ.ศ. ๒๕๖๗

| ชั้น | ตัวที่ 1 | ตัวที่ 2 | ตัวที่ 3 | ตัวที่ 4 | ตัวที่ 5 | ตัวที่ 6 |
|------|----------|----------|----------|----------|----------|----------|
| 1 | / | / | / | | | |
| 2 | / | / | / | ตรวจ | | |
| 3 | / | / | / | / | / | / |
| 4 | / | / | / | / | / | / |
| 5 | / | / | / | / | / | / |
| 6 | / | / | / | / | / | / |
| 7 | / | / | / | / | / | / |
| 8 | / | / | / | / | / | / |
| 9 | / | / | / | / | / | / |
| 10 | / | / | / | / | / | / |
| 11 | / | / | / | / | / | / |
| 12 | / | / | / | / | / | / |
| 13 | / | / | / | / | / | / |
| 14 | / | / | / | / | / | / |
| 15 | / | / | / | / | / | / |
| 16 | / | / | / | / | / | / |
| 17 | / | / | / | / | / | / |
| 18 | / | / | / | / | / | / |
| 19 | / | / | / | / | / | / |
| 20 | / | / | / | / | / | / |
| 21 | / | / | / | / | / | / |
| 22 | / | / | / | / | / | / |
| 23 | / | / | / | / | / | / |
| 24 | / | / | / | / | / | / |
| 25 | / | / | / | / | / | / |
| 26 | / | / | / | / | / | / |
| 27 | / | / | / | / | / | / |
| 28 | / | / | / | / | / | / |
| 29 | / | / | / | / | / | / |
| 30 | / | / | / | / | / | / |
| 31 | / | / | / | / | / | / |

ตรวจเช็คโดย จิรัชกร
วันที่ _____
✓ - ปกติ
X - ผิดปกติ

ตรวจพบโดย จิรัชกร
วันที่ 30/11/67

บริหารจัดการโดย บริษัท เอ็ม แมเนจเม้นท์ ประเทศไทย จำกัด

METRO SKY นิติบุคคลอาคารชุด เมโทร สกาย วุฒากาศ 

รายงานตรวจเช็ค Exit Light ประจำเดือนประจำเดือน ธันวาคม พ.ศ. ๒๕๖๗

| ชั้น | ตัวที่ 1 | ตัวที่ 2 | ตัวที่ 3 | ตัวที่ 4 | ตัวที่ 5 | ตัวที่ 6 |
|------|----------|----------|----------|----------|----------|----------|
| 1 | / | / | / | | | |
| 2 | / | / | / | ตรวจ | | |
| 3 | / | / | / | / | / | / |
| 4 | / | / | / | / | / | / |
| 5 | / | / | / | / | / | / |
| 6 | / | / | / | / | / | / |
| 7 | / | / | / | / | / | / |
| 8 | / | / | / | / | / | / |
| 9 | / | / | / | / | / | / |
| 10 | / | / | / | / | / | / |
| 11 | / | / | / | / | / | / |
| 12 | / | / | / | / | / | / |
| 13 | / | / | / | / | / | / |
| 14 | / | / | / | / | / | / |
| 15 | / | / | / | / | / | / |
| 16 | / | / | / | / | / | / |
| 17 | / | / | / | / | / | / |
| 18 | / | / | / | / | / | / |
| 19 | / | / | / | / | / | / |
| 20 | / | / | / | / | / | / |
| 21 | / | / | / | / | / | / |
| 22 | / | / | / | / | / | / |
| 23 | / | / | / | / | / | / |
| 24 | / | / | / | / | / | / |
| 25 | / | / | / | / | / | / |
| 26 | / | / | / | / | / | / |
| 27 | / | / | / | / | / | / |
| 28 | / | / | / | / | / | / |
| 29 | / | / | / | / | / | / |
| 30 | / | / | / | / | / | / |
| 31 | / | / | / | / | / | / |

ตรวจเช็คโดย จิรัชกร
วันที่ _____
✓ - ปกติ
X - ผิดปกติ

ตรวจพบโดย จิรัชกร
วันที่ 30/11/67

บริหารจัดการโดย บริษัท เอ็ม แมเนจเม้นท์ ประเทศไทย จำกัด

เอกสารการใช้ระบบไฟฟ้า และน้ำประปาประจำวัน

เอกสารการใช้ระบบไฟฟ้าประจำเดือน กรกฎาคม - สิงหาคม 2567

METRO SKY
นิติบุคคลอาคารชุด Metro Sky Wuthakat

ใบตรวจสอบการควบคุมไฟฟ้าอัตโนมัติของไฟฟ้า ประปาและน้ำประปา (Main Electricity Meter TOU Daily Record)

ประจำเดือน / กรกฎาคม / ปี 2567

ห้อง 900

| วันที่ | รายการบันทึกของมิเตอร์ / Costs TOU Meter | | | | | | | | | | | | | | ผู้บันทึก | |
|----------|--|-------|-------|-------|-------|-------|-------|-------|-------|-------|-------|-------|-------|-------|-----------|--|
| Date | 01 | 02 | 10 | 11 | 12 | 20 | 21 | 22 | 31 | 32 | 60 | 61 | 71 | 72 | | |
| 01.07.24 | 06:36:25 | 01:16 | 00:17 | 01:08 | 01:18 | 00:53 | 01:03 | 00:20 | 00:19 | 00:09 | 00:05 | 00:03 | 00:03 | 00:03 | ผู้บันทึก | |
| 02.07.24 | 06:44:33 | 01:16 | 00:17 | 01:08 | 01:18 | 00:53 | 01:03 | 00:20 | 00:19 | 00:09 | 00:05 | 00:03 | 00:03 | 00:03 | ผู้บันทึก | |
| 03.07.24 | 06:40:16 | 01:16 | 00:17 | 01:08 | 01:18 | 00:53 | 01:03 | 00:20 | 00:19 | 00:09 | 00:05 | 00:03 | 00:03 | 00:03 | ผู้บันทึก | |
| 04.07.24 | 06:05:09 | 01:16 | 00:17 | 01:08 | 01:18 | 00:53 | 01:03 | 00:20 | 00:19 | 00:09 | 00:05 | 00:03 | 00:03 | 00:03 | ผู้บันทึก | |
| 05.07.24 | 06:31:22 | 01:16 | 00:17 | 01:08 | 01:18 | 00:53 | 01:03 | 00:20 | 00:19 | 00:09 | 00:05 | 00:03 | 00:03 | 00:03 | ผู้บันทึก | |
| 06.07.24 | 06:13:58 | 01:16 | 00:17 | 01:08 | 01:18 | 00:53 | 01:03 | 00:20 | 00:19 | 00:09 | 00:05 | 00:03 | 00:03 | 00:03 | ผู้บันทึก | |
| 07.07.24 | 06:35:52 | 01:16 | 00:17 | 01:08 | 01:18 | 00:53 | 01:03 | 00:20 | 00:19 | 00:09 | 00:05 | 00:03 | 00:03 | 00:03 | ผู้บันทึก | |
| 08.07.24 | 06:43:04 | 01:16 | 00:17 | 01:08 | 01:18 | 00:53 | 01:03 | 00:20 | 00:19 | 00:09 | 00:05 | 00:03 | 00:03 | 00:03 | ผู้บันทึก | |
| 09.07.24 | 06:15:40 | 01:16 | 00:17 | 01:08 | 01:18 | 00:53 | 01:03 | 00:20 | 00:19 | 00:09 | 00:05 | 00:03 | 00:03 | 00:03 | ผู้บันทึก | |
| 10.07.24 | 06:47:52 | 01:16 | 00:17 | 01:08 | 01:18 | 00:53 | 01:03 | 00:20 | 00:19 | 00:09 | 00:05 | 00:03 | 00:03 | 00:03 | ผู้บันทึก | |
| 11.07.24 | 06:36:16 | 01:16 | 00:17 | 01:08 | 01:18 | 00:53 | 01:03 | 00:20 | 00:19 | 00:09 | 00:05 | 00:03 | 00:03 | 00:03 | ผู้บันทึก | |
| 12.07.24 | 06:33:02 | 01:16 | 00:17 | 01:08 | 01:18 | 00:53 | 01:03 | 00:20 | 00:19 | 00:09 | 00:05 | 00:03 | 00:03 | 00:03 | ผู้บันทึก | |
| 13.07.24 | 06:30:12 | 01:16 | 00:17 | 01:08 | 01:18 | 00:53 | 01:03 | 00:20 | 00:19 | 00:09 | 00:05 | 00:03 | 00:03 | 00:03 | ผู้บันทึก | |
| 14.07.24 | 06:12:09 | 01:16 | 00:17 | 01:08 | 01:18 | 00:53 | 01:03 | 00:20 | 00:19 | 00:09 | 00:05 | 00:03 | 00:03 | 00:03 | ผู้บันทึก | |
| 15.07.24 | 06:38:52 | 01:16 | 00:17 | 01:08 | 01:18 | 00:53 | 01:03 | 00:20 | 00:19 | 00:09 | 00:05 | 00:03 | 00:03 | 00:03 | ผู้บันทึก | |
| 16.07.24 | 06:30:34 | 01:16 | 00:17 | 01:08 | 01:18 | 00:53 | 01:03 | 00:20 | 00:19 | 00:09 | 00:05 | 00:03 | 00:03 | 00:03 | ผู้บันทึก | |
| 17.07.24 | 06:16:34 | 01:16 | 00:17 | 01:08 | 01:18 | 00:53 | 01:03 | 00:20 | 00:19 | 00:09 | 00:05 | 00:03 | 00:03 | 00:03 | ผู้บันทึก | |
| 18.07.24 | 06:16:32 | 01:16 | 00:17 | 01:08 | 01:18 | 00:53 | 01:03 | 00:20 | 00:19 | 00:09 | 00:05 | 00:03 | 00:03 | 00:03 | ผู้บันทึก | |
| 19.07.24 | 06:14:33 | 01:16 | 00:17 | 01:08 | 01:18 | 00:53 | 01:03 | 00:20 | 00:19 | 00:09 | 00:05 | 00:03 | 00:03 | 00:03 | ผู้บันทึก | |
| 20.07.24 | 06:14:33 | 01:16 | 00:17 | 01:08 | 01:18 | 00:53 | 01:03 | 00:20 | 00:19 | 00:09 | 00:05 | 00:03 | 00:03 | 00:03 | ผู้บันทึก | |
| 21.07.24 | 06:22:16 | 01:16 | 00:17 | 01:08 | 01:18 | 00:53 | 01:03 | 00:20 | 00:19 | 00:09 | 00:05 | 00:03 | 00:03 | 00:03 | ผู้บันทึก | |
| 22.07.24 | 06:33:33 | 01:16 | 00:17 | 01:08 | 01:18 | 00:53 | 01:03 | 00:20 | 00:19 | 00:09 | 00:05 | 00:03 | 00:03 | 00:03 | ผู้บันทึก | |
| 23.07.24 | 06:19:31 | 01:16 | 00:17 | 01:08 | 01:18 | 00:53 | 01:03 | 00:20 | 00:19 | 00:09 | 00:05 | 00:03 | 00:03 | 00:03 | ผู้บันทึก | |
| 24.07.24 | 06:39:33 | 01:16 | 00:17 | 01:08 | 01:18 | 00:53 | 01:03 | 00:20 | 00:19 | 00:09 | 00:05 | 00:03 | 00:03 | 00:03 | ผู้บันทึก | |
| 25.07.24 | 06:14:54 | 01:16 | 00:17 | 01:08 | 01:18 | 00:53 | 01:03 | 00:20 | 00:19 | 00:09 | 00:05 | 00:03 | 00:03 | 00:03 | ผู้บันทึก | |
| 26.07.24 | 06:39:33 | 01:16 | 00:17 | 01:08 | 01:18 | 00:53 | 01:03 | 00:20 | 00:19 | 00:09 | 00:05 | 00:03 | 00:03 | 00:03 | ผู้บันทึก | |
| 27.07.24 | 06:31:34 | 01:16 | 00:17 | 01:08 | 01:18 | 00:53 | 01:03 | 00:20 | 00:19 | 00:09 | 00:05 | 00:03 | 00:03 | 00:03 | ผู้บันทึก | |
| 28.07.24 | 06:10:13 | 01:16 | 00:17 | 01:08 | 01:18 | 00:53 | 01:03 | 00:20 | 00:19 | 00:09 | 00:05 | 00:03 | 00:03 | 00:03 | ผู้บันทึก | |
| 29.07.24 | 06:41:53 | 01:16 | 00:17 | 01:08 | 01:18 | 00:53 | 01:03 | 00:20 | 00:19 | 00:09 | 00:05 | 00:03 | 00:03 | 00:03 | ผู้บันทึก | |
| 30.07.24 | 06:13:45 | 01:16 | 00:17 | 01:08 | 01:18 | 00:53 | 01:03 | 00:20 | 00:19 | 00:09 | 00:05 | 00:03 | 00:03 | 00:03 | ผู้บันทึก | |
| 31.07.24 | 06:36:34 | 01:16 | 00:17 | 01:08 | 01:18 | 00:53 | 01:03 | 00:20 | 00:19 | 00:09 | 00:05 | 00:03 | 00:03 | 00:03 | ผู้บันทึก | |

รายการบันทึกของมิเตอร์

01 = วัน เดือน ปี ปัจจุบัน

02 = ค่าเฉลี่ย

10 = เลขฐานสิบของค่าเฉลี่ย

11 = เลขฐานสิบของค่าเฉลี่ยในช่วงเวลา On Peak (02)

12 = เลขฐานสิบของค่าเฉลี่ยในช่วงเวลา Off Peak (02)

20 = เลขฐานสิบของค่าเฉลี่ย

21 = เลขฐานสิบของค่าเฉลี่ยในช่วงเวลา On Peak (01)

22 = เลขฐานสิบของค่าเฉลี่ยในช่วงเวลา Off Peak (01)

31 = ค่า Max Kwh ของมิเตอร์ในช่วงเวลา On Peak (01)

32 = ค่า Max Kwh ของมิเตอร์ในช่วงเวลา Off Peak (01)

41 = ค่า Max Kwh ของมิเตอร์ในช่วงเวลา On Peak (01)

42 = ค่า Max Kwh ของมิเตอร์ในช่วงเวลา Off Peak (01)

60 = ค่า Kwh ณ เวลา 00:00

61 = ค่า Kwh ณ เวลา 00:00

71 = ค่า Kwh ณ เวลา 00:00

72 = ค่า Kwh ณ เวลา 00:00

เล่ม แผนงานฉบับที่ 4/กค

Eng /024/2010/SRR

METRO SKY
นิคมอุตสาหกรรมอุดร

Metro Sky Wuthakat

ใบแสดงรวมการจดบันทึกมิเตอร์ไฟฟ้า ประเภท TOU รายวันประจำเดือน (Main Electricity Meter TOU Daily Record)

ประจำเดือน / สิงหาคม 2564

1000
จำนวน

| วันที่ | 01 | 02 | 10 | 11 | 12 | 20 | 21 | 22 | 31 | 32 | 50 | 61 | 71 | 72 | ผู้บันทึก |
|--------|----------|----------|----------|----------|----------|----------|----------|----------|----------|----------|----------|----------|----------|----------|-----------|
| Date | 01 | 02 | 10 | 11 | 12 | 20 | 21 | 22 | 31 | 32 | 50 | 61 | 71 | 72 | |
| 1 | 01.07.24 | 01.08.24 | 01.09.24 | 01.10.24 | 01.11.24 | 01.12.24 | 01.01.25 | 01.02.25 | 01.03.25 | 01.04.25 | 01.05.25 | 01.06.25 | 01.07.25 | 01.08.25 | 01.09.25 |
| 2 | 01.09.24 | 01.10.24 | 01.11.24 | 01.12.24 | 01.01.25 | 01.02.25 | 01.03.25 | 01.04.25 | 01.05.25 | 01.06.25 | 01.07.25 | 01.08.25 | 01.09.25 | 01.10.25 | 01.11.25 |
| 3 | 01.11.24 | 01.12.24 | 01.01.25 | 01.02.25 | 01.03.25 | 01.04.25 | 01.05.25 | 01.06.25 | 01.07.25 | 01.08.25 | 01.09.25 | 01.10.25 | 01.11.25 | 01.12.25 | 01.01.26 |
| 4 | 01.12.24 | 01.01.25 | 01.02.25 | 01.03.25 | 01.04.25 | 01.05.25 | 01.06.25 | 01.07.25 | 01.08.25 | 01.09.25 | 01.10.25 | 01.11.25 | 01.12.25 | 01.01.26 | 01.02.26 |
| 5 | 01.01.25 | 01.02.25 | 01.03.25 | 01.04.25 | 01.05.25 | 01.06.25 | 01.07.25 | 01.08.25 | 01.09.25 | 01.10.25 | 01.11.25 | 01.12.25 | 01.01.26 | 01.02.26 | 01.03.26 |
| 6 | 01.02.25 | 01.03.25 | 01.04.25 | 01.05.25 | 01.06.25 | 01.07.25 | 01.08.25 | 01.09.25 | 01.10.25 | 01.11.25 | 01.12.25 | 01.01.26 | 01.02.26 | 01.03.26 | 01.04.26 |
| 7 | 01.03.25 | 01.04.25 | 01.05.25 | 01.06.25 | 01.07.25 | 01.08.25 | 01.09.25 | 01.10.25 | 01.11.25 | 01.12.25 | 01.01.26 | 01.02.26 | 01.03.26 | 01.04.26 | 01.05.26 |
| 8 | 01.04.25 | 01.05.25 | 01.06.25 | 01.07.25 | 01.08.25 | 01.09.25 | 01.10.25 | 01.11.25 | 01.12.25 | 01.01.26 | 01.02.26 | 01.03.26 | 01.04.26 | 01.05.26 | 01.06.26 |
| 9 | 01.05.25 | 01.06.25 | 01.07.25 | 01.08.25 | 01.09.25 | 01.10.25 | 01.11.25 | 01.12.25 | 01.01.26 | 01.02.26 | 01.03.26 | 01.04.26 | 01.05.26 | 01.06.26 | 01.07.26 |
| 10 | 01.06.25 | 01.07.25 | 01.08.25 | 01.09.25 | 01.10.25 | 01.11.25 | 01.12.25 | 01.01.26 | 01.02.26 | 01.03.26 | 01.04.26 | 01.05.26 | 01.06.26 | 01.07.26 | 01.08.26 |
| 11 | 01.07.25 | 01.08.25 | 01.09.25 | 01.10.25 | 01.11.25 | 01.12.25 | 01.01.26 | 01.02.26 | 01.03.26 | 01.04.26 | 01.05.26 | 01.06.26 | 01.07.26 | 01.08.26 | 01.09.26 |
| 12 | 01.08.25 | 01.09.25 | 01.10.25 | 01.11.25 | 01.12.25 | 01.01.26 | 01.02.26 | 01.03.26 | 01.04.26 | 01.05.26 | 01.06.26 | 01.07.26 | 01.08.26 | 01.09.26 | 01.10.26 |
| 13 | 01.09.25 | 01.10.25 | 01.11.25 | 01.12.25 | 01.01.26 | 01.02.26 | 01.03.26 | 01.04.26 | 01.05.26 | 01.06.26 | 01.07.26 | 01.08.26 | 01.09.26 | 01.10.26 | 01.11.26 |
| 14 | 01.10.25 | 01.11.25 | 01.12.25 | 01.01.26 | 01.02.26 | 01.03.26 | 01.04.26 | 01.05.26 | 01.06.26 | 01.07.26 | 01.08.26 | 01.09.26 | 01.10.26 | 01.11.26 | 01.12.26 |
| 15 | 01.11.25 | 01.12.25 | 01.01.26 | 01.02.26 | 01.03.26 | 01.04.26 | 01.05.26 | 01.06.26 | 01.07.26 | 01.08.26 | 01.09.26 | 01.10.26 | 01.11.26 | 01.12.26 | 01.01.27 |
| 16 | 01.12.25 | 01.01.26 | 01.02.26 | 01.03.26 | 01.04.26 | 01.05.26 | 01.06.26 | 01.07.26 | 01.08.26 | 01.09.26 | 01.10.26 | 01.11.26 | 01.12.26 | 01.01.27 | 01.02.27 |
| 17 | 01.01.26 | 01.02.26 | 01.03.26 | 01.04.26 | 01.05.26 | 01.06.26 | 01.07.26 | 01.08.26 | 01.09.26 | 01.10.26 | 01.11.26 | 01.12.26 | 01.01.27 | 01.02.27 | 01.03.27 |
| 18 | 01.02.26 | 01.03.26 | 01.04.26 | 01.05.26 | 01.06.26 | 01.07.26 | 01.08.26 | 01.09.26 | 01.10.26 | 01.11.26 | 01.12.26 | 01.01.27 | 01.02.27 | 01.03.27 | 01.04.27 |
| 19 | 01.03.26 | 01.04.26 | 01.05.26 | 01.06.26 | 01.07.26 | 01.08.26 | 01.09.26 | 01.10.26 | 01.11.26 | 01.12.26 | 01.01.27 | 01.02.27 | 01.03.27 | 01.04.27 | 01.05.27 |
| 20 | 01.04.26 | 01.05.26 | 01.06.26 | 01.07.26 | 01.08.26 | 01.09.26 | 01.10.26 | 01.11.26 | 01.12.26 | 01.01.27 | 01.02.27 | 01.03.27 | 01.04.27 | 01.05.27 | 01.06.27 |
| 21 | 01.05.26 | 01.06.26 | 01.07.26 | 01.08.26 | 01.09.26 | 01.10.26 | 01.11.26 | 01.12.26 | 01.01.27 | 01.02.27 | 01.03.27 | 01.04.27 | 01.05.27 | 01.06.27 | 01.07.27 |
| 22 | 01.06.26 | 01.07.26 | 01.08.26 | 01.09.26 | 01.10.26 | 01.11.26 | 01.12.26 | 01.01.27 | 01.02.27 | 01.03.27 | 01.04.27 | 01.05.27 | 01.06.27 | 01.07.27 | 01.08.27 |
| 23 | 01.07.26 | 01.08.26 | 01.09.26 | 01.10.26 | 01.11.26 | 01.12.26 | 01.01.27 | 01.02.27 | 01.03.27 | 01.04.27 | 01.05.27 | 01.06.27 | 01.07.27 | 01.08.27 | 01.09.27 |
| 24 | 01.08.26 | 01.09.26 | 01.10.26 | 01.11.26 | 01.12.26 | 01.01.27 | 01.02.27 | 01.03.27 | 01.04.27 | 01.05.27 | 01.06.27 | 01.07.27 | 01.08.27 | 01.09.27 | 01.10.27 |
| 25 | 01.09.26 | 01.10.26 | 01.11.26 | 01.12.26 | 01.01.27 | 01.02.27 | 01.03.27 | 01.04.27 | 01.05.27 | 01.06.27 | 01.07.27 | 01.08.27 | 01.09.27 | 01.10.27 | 01.11.27 |
| 26 | 01.10.26 | 01.11.26 | 01.12.26 | 01.01.27 | 01.02.27 | 01.03.27 | 01.04.27 | 01.05.27 | 01.06.27 | 01.07.27 | 01.08.27 | 01.09.27 | 01.10.27 | 01.11.27 | 01.12.27 |
| 27 | 01.11.26 | 01.12.26 | 01.01.27 | 01.02.27 | 01.03.27 | 01.04.27 | 01.05.27 | 01.06.27 | 01.07.27 | 01.08.27 | 01.09.27 | 01.10.27 | 01.11.27 | 01.12.27 | 01.01.28 |
| 28 | 01.12.26 | 01.01.27 | 01.02.27 | 01.03.27 | 01.04.27 | 01.05.27 | 01.06.27 | 01.07.27 | 01.08.27 | 01.09.27 | 01.10.27 | 01.11.27 | 01.12.27 | 01.01.28 | 01.02.28 |
| 29 | 01.01.27 | 01.02.27 | 01.03.27 | 01.04.27 | 01.05.27 | 01.06.27 | 01.07.27 | 01.08.27 | 01.09.27 | 01.10.27 | 01.11.27 | 01.12.27 | 01.01.28 | 01.02.28 | 01.03.28 |
| 30 | 01.02.27 | 01.03.27 | 01.04.27 | 01.05.27 | 01.06.27 | 01.07.27 | 01.08.27 | 01.09.27 | 01.10.27 | 01.11.27 | 01.12.27 | 01.01.28 | 01.02.28 | 01.03.28 | 01.04.28 |
| 31 | 01.03.27 | 01.04.27 | 01.05.27 | 01.06.27 | 01.07.27 | 01.08.27 | 01.09.27 | 01.10.27 | 01.11.27 | 01.12.27 | 01.01.28 | 01.02.28 | 01.03.28 | 01.04.28 | 01.05.28 |

ผู้บันทึกการไฟฟ้าส่วนภูมิภาค

01 = วัน เดือน ปี ปัจจุบัน

02 = เลขมิเตอร์

10 = เลขฐานสิบ

11 = เลขฐานสิบสอง

12 = เลขฐานสิบสาม

20 = เลขฐานสิบสี่

21 = เลขฐานสิบห้า

22 = เลขฐานสิบหก

31 = เลขฐานสิบเจ็ด

32 = เลขฐานสิบแปด

60 = เลขฐานสิบเก้า

61 = เลขฐานยี่สิบ

71 = เลขฐานยี่สิบเอ็ด

72 = เลขฐานยี่สิบแปด

เมื่อ ๒๒/๐๘/๒๕๖๔

Eng_024/2010/SRR

เอกสารใช้ระบบไฟฟ้าประจำเดือน กันยายน - ตุลาคม 2567

METRO SKY
มิตรสกายวาท

Metro Sky Wuthakat

ใบรายงานผลการบันทึกมิเตอร์ไฟฟ้า ประเภท TOU รายวันประจำเดือน (Main Electricity Meter TOU Daily Record)

ประจำเดือน / มิถุนายน / ปี 2567 ตัวคูณ 1000

| วันที่ | 01 | 02 | 10 | 11 | 12 | 20 | 21 | 22 | 31 | 32 | 60 | 61 | 71 | 72 | ผู้บันทึก | |
|--------|---------|----------|-------|-------|-------|-------|-------|-------|-------|-------|-------|-------|-------|-------|-----------|------|
| Date | 01 | 02 | 10 | 11 | 12 | 20 | 21 | 22 | 31 | 32 | 60 | 61 | 71 | 72 | | |
| 1 | 31/5/67 | 06:00:00 | 01924 | 00739 | 01186 | 01840 | 00711 | 01129 | 00281 | 00230 | 00077 | 00077 | 00077 | 00000 | 00000 | สวทท |
| 2 | 1/9/67 | 06:00:00 | 01927 | 00739 | 01188 | 01926 | 00739 | 01187 | 00000 | 00118 | 00077 | 00077 | 00077 | 00000 | 00002 | สวทท |
| 3 | 2/9/67 | 06:00:00 | 01930 | 00739 | 01191 | 01926 | 00739 | 01187 | 00000 | 00157 | 00077 | 00077 | 00077 | 00000 | 00036 | สวทท |
| 4 | 3/9/67 | 06:00:00 | 01932 | 00740 | 01192 | 01926 | 00739 | 01187 | 00000 | 00165 | 00077 | 00077 | 00077 | 00019 | 00036 | สวทท |
| 5 | 4/9/67 | 06:00:00 | 01935 | 00742 | 01193 | 01926 | 00739 | 01187 | 00000 | 00166 | 00077 | 00077 | 00077 | 00034 | 00036 | สวทท |
| 6 | 5/9/67 | 06:00:00 | 01937 | 00743 | 01194 | 01926 | 00739 | 01187 | 00000 | 00169 | 00077 | 00077 | 00077 | 00034 | 00036 | สวทท |
| 7 | 6/9/67 | 06:00:00 | 01940 | 00745 | 01195 | 01926 | 00739 | 01187 | 00000 | 00170 | 00077 | 00077 | 00077 | 00034 | 00036 | สวทท |
| 8 | 7/9/67 | 06:00:00 | 01943 | 00746 | 01197 | 01926 | 00739 | 01187 | 00000 | 00174 | 00077 | 00077 | 00077 | 00034 | 00036 | สวทท |
| 9 | 8/9/67 | 06:00:00 | 01945 | 00746 | 01199 | 01926 | 00739 | 01187 | 00000 | 00174 | 00077 | 00077 | 00077 | 00034 | 00036 | สวทท |
| 10 | 9/9/67 | 06:00:00 | 01948 | 00746 | 01202 | 01926 | 00739 | 01187 | 00000 | 00174 | 00077 | 00077 | 00077 | 00034 | 00036 | สวทท |
| 11 | 10/9/67 | 06:00:00 | 01951 | 00749 | 01203 | 01926 | 00739 | 01187 | 00000 | 00174 | 00077 | 00077 | 00077 | 00034 | 00036 | สวทท |
| 12 | 11/9/67 | 06:00:00 | 01953 | 00749 | 01204 | 01926 | 00739 | 01187 | 00000 | 00174 | 00077 | 00077 | 00077 | 00034 | 00036 | สวทท |
| 13 | 12/9/67 | 06:00:00 | 01956 | 00750 | 01206 | 01926 | 00739 | 01187 | 00000 | 00174 | 00077 | 00077 | 00077 | 00034 | 00036 | สวทท |
| 14 | 13/9/67 | 06:00:00 | 01958 | 00752 | 01206 | 01926 | 00739 | 01187 | 00000 | 00174 | 00077 | 00077 | 00077 | 00034 | 00036 | สวทท |
| 15 | 14/9/67 | 06:00:00 | 01961 | 00753 | 01208 | 01926 | 00739 | 01187 | 00000 | 00174 | 00077 | 00077 | 00077 | 00034 | 00036 | สวทท |
| 16 | 15/9/67 | 06:00:00 | 01964 | 00753 | 01211 | 01926 | 00739 | 01187 | 00000 | 00174 | 00077 | 00077 | 00077 | 00034 | 00036 | สวทท |
| 17 | 16/9/67 | 06:00:00 | 01965 | 00754 | 01214 | 01926 | 00739 | 01187 | 00000 | 00174 | 00077 | 00077 | 00077 | 00034 | 00036 | สวทท |
| 18 | 17/9/67 | 06:00:00 | 01969 | 00754 | 01215 | 01926 | 00739 | 01187 | 00000 | 00174 | 00077 | 00077 | 00077 | 00034 | 00036 | สวทท |
| 19 | 18/9/67 | 06:00:00 | 01972 | 00756 | 01216 | 01926 | 00739 | 01187 | 00000 | 00174 | 00077 | 00077 | 00077 | 00034 | 00036 | สวทท |
| 20 | 19/9/67 | 06:00:00 | 01974 | 00757 | 01217 | 01926 | 00739 | 01187 | 00000 | 00174 | 00077 | 00077 | 00077 | 00034 | 00036 | สวทท |
| 21 | 20/9/67 | 06:00:00 | 01977 | 00759 | 01218 | 01926 | 00739 | 01187 | 00000 | 00174 | 00077 | 00077 | 00077 | 00034 | 00036 | สวทท |
| 22 | 21/9/67 | 06:00:00 | 01979 | 00760 | 01219 | 01926 | 00739 | 01187 | 00000 | 00174 | 00077 | 00077 | 00077 | 00034 | 00036 | สวทท |
| 23 | 22/9/67 | 06:00:00 | 01982 | 00760 | 01222 | 01926 | 00739 | 01187 | 00000 | 00174 | 00077 | 00077 | 00077 | 00034 | 00036 | สวทท |
| 24 | 23/9/67 | 06:00:00 | 01984 | 00766 | 01224 | 01926 | 00739 | 01187 | 00000 | 00174 | 00077 | 00077 | 00077 | 00034 | 00036 | สวทท |
| 25 | 24/9/67 | 06:00:00 | 01987 | 00766 | 01226 | 01926 | 00739 | 01187 | 00000 | 00174 | 00077 | 00077 | 00077 | 00034 | 00036 | สวทท |
| 26 | 25/9/67 | 06:00:00 | 01989 | 00763 | 01226 | 01926 | 00739 | 01187 | 00000 | 00174 | 00077 | 00077 | 00077 | 00034 | 00036 | สวทท |
| 27 | 26/9/67 | 06:00:00 | 01992 | 00764 | 01229 | 01926 | 00739 | 01187 | 00000 | 00174 | 00077 | 00077 | 00077 | 00034 | 00036 | สวทท |
| 28 | 27/9/67 | 06:00:00 | 01994 | 00765 | 01229 | 01926 | 00739 | 01187 | 00000 | 00174 | 00077 | 00077 | 00077 | 00034 | 00036 | สวทท |
| 29 | 28/9/67 | 06:00:00 | 01997 | 00766 | 01231 | 01926 | 00739 | 01187 | 00000 | 00174 | 00077 | 00077 | 00077 | 00034 | 00036 | สวทท |
| 30 | 30/9/67 | 06:00:00 | 02002 | 00766 | 01235 | 01926 | 00739 | 01187 | 00000 | 00174 | 00077 | 00077 | 00077 | 00034 | 00036 | สวทท |

รหัสการบันทึกมิเตอร์

01 = วัน เดือน ปี ปัจจุบัน

02 = เวลาปัจจุบัน

10 = เลขฐาน Kwh ณ เวลาที่อ่าน

11 = เลขฐาน Kwh เมื่อเริ่มอ่านช่วงเวลา On Peak (09

12 = เลขฐาน Kwh เมื่อเริ่มอ่านช่วงเวลา Off Peak (22

20 = เลขฐาน Kwh เมื่อเริ่มอ่านช่วงเวลา

21 = เลขฐาน Kwh เมื่อเริ่มอ่านเวลา On Peak (01

22 = เลขฐาน Kwh เมื่อเริ่มอ่านเวลา Off Peak (02

31 = K1 Max Kwh เมื่อเริ่มอ่านช่วงเวลา On Peak

32 = K2 Max Kwh เมื่อเริ่มอ่านช่วงเวลา Off Peak

41 = K3 Max Kwh เมื่อเริ่มอ่านเวลา On Peak (01

42 = K4 Max Kwh เมื่อเริ่มอ่านเวลา On Peak (02

60 = Kwh ณ เวลาที่อ่าน

61 = Kwh ณ เวลาที่อ่าน

71 = Kwh ณ เวลาที่อ่าน

72 = Kwh ณ เวลาที่อ่าน

เล่ม แผนงาน/งาน/คำ/จุด

Eng /024/2010/SRR

METRO SKY
นิติบุคคลอาคารชุด

Metro Sky Wuthakat

ใบรายงานการจดบันทึกมิเตอร์ไฟฟ้า ประเภท TOU รายวันประจำเดือน (Main Electricity Meter TOU Daily Record)

ประจำเดือน / ตุลาคม / ปี 2567 จำนวน 1000

| วันที่ | 01 | 02 | 10 | 11 | 12 | 20 | 21 | 22 | 31 | 32 | 60 | 61 | 71 | 72 | ผู้บันทึก | |
|--------|----------|----------|-------|-------|-------|-------|-------|-------|-------|-------|-------|-------|-------|-------|-----------|------|
| เลขที่ | 01 | 02 | 10 | 11 | 12 | 20 | 21 | 22 | 31 | 32 | 60 | 61 | 71 | 72 | | |
| 1 | 01.10.24 | 06:00:00 | 02005 | 00769 | 01237 | 02004 | 00769 | 01236 | 00000 | 00130 | 00077 | 00077 | 00077 | 00000 | 00000 | สวทท |
| 2 | 02.10.24 | 06:00:00 | 02007 | 00769 | 01238 | 02004 | 00769 | 01236 | 00000 | 00130 | 00077 | 00077 | 00077 | 00000 | 00000 | สวทท |
| 3 | 03.10.24 | 06:00:00 | 02010 | 00770 | 01240 | 02004 | 00769 | 01236 | 00000 | 00130 | 00077 | 00077 | 00077 | 00000 | 00000 | สวทท |
| 4 | 04.10.24 | 06:00:00 | 02013 | 00779 | 01241 | 02004 | 00769 | 01236 | 00000 | 00130 | 00077 | 00077 | 00077 | 00000 | 00000 | สวทท |
| 5 | 05.10.24 | 06:00:00 | 02015 | 00773 | 01242 | 02004 | 00769 | 01236 | 00000 | 00130 | 00077 | 00077 | 00077 | 00000 | 00000 | สวทท |
| 6 | 06.10.24 | 06:00:00 | 02018 | 00773 | 01245 | 02004 | 00769 | 01236 | 00000 | 00130 | 00077 | 00077 | 00077 | 00000 | 00000 | สวทท |
| 7 | 07.10.24 | 06:00:00 | 02020 | 00775 | 01247 | 02004 | 00769 | 01236 | 00000 | 00130 | 00077 | 00077 | 00077 | 00000 | 00000 | สวทท |
| 8 | 08.10.24 | 06:00:00 | 02023 | 00775 | 01248 | 02004 | 00769 | 01236 | 00000 | 00130 | 00077 | 00077 | 00077 | 00000 | 00000 | สวทท |
| 9 | 09.10.24 | 06:00:00 | 02025 | 00777 | 01248 | 02004 | 00769 | 01236 | 00000 | 00130 | 00077 | 00077 | 00077 | 00000 | 00000 | สวทท |
| 10 | 10.10.24 | 06:00:00 | 02028 | 00777 | 01251 | 02004 | 00769 | 01236 | 00000 | 00130 | 00077 | 00077 | 00077 | 00000 | 00000 | สวทท |
| 11 | 11.10.24 | 06:00:00 | 02030 | 00778 | 01252 | 02004 | 00769 | 01236 | 00000 | 00130 | 00077 | 00077 | 00077 | 00000 | 00000 | สวทท |
| 12 | 12.10.24 | 06:00:00 | 02033 | 00779 | 01254 | 02004 | 00769 | 01236 | 00000 | 00130 | 00077 | 00077 | 00077 | 00000 | 00000 | สวทท |
| 13 | 13.10.24 | 06:00:00 | 02035 | 00779 | 01256 | 02004 | 00769 | 01236 | 00000 | 00130 | 00077 | 00077 | 00077 | 00000 | 00000 | สวทท |
| 14 | 14.10.24 | 06:00:00 | 02038 | 00779 | 01259 | 02004 | 00769 | 01236 | 00000 | 00130 | 00077 | 00077 | 00077 | 00000 | 00000 | สวทท |
| 15 | 15.10.24 | 06:00:00 | 02040 | 00780 | 01260 | 02004 | 00769 | 01236 | 00000 | 00130 | 00077 | 00077 | 00077 | 00000 | 00000 | สวทท |
| 16 | 16.10.24 | 06:00:00 | 02043 | 00781 | 01262 | 02004 | 00769 | 01236 | 00000 | 00130 | 00077 | 00077 | 00077 | 00000 | 00000 | สวทท |
| 17 | 17.10.24 | 06:00:00 | 02046 | 00783 | 01263 | 02004 | 00769 | 01236 | 00000 | 00130 | 00077 | 00077 | 00077 | 00000 | 00000 | สวทท |
| 18 | 18.10.24 | 06:00:00 | 02048 | 00784 | 01264 | 02004 | 00769 | 01236 | 00000 | 00130 | 00077 | 00077 | 00077 | 00000 | 00000 | สวทท |
| 19 | 19.10.24 | 06:00:00 | 02051 | 00786 | 01265 | 02004 | 00769 | 01236 | 00000 | 00130 | 00077 | 00077 | 00077 | 00000 | 00000 | สวทท |
| 20 | 20.10.24 | 06:00:00 | 02053 | 00786 | 01267 | 02004 | 00769 | 01236 | 00000 | 00130 | 00077 | 00077 | 00077 | 00000 | 00000 | สวทท |
| 21 | 21.10.24 | 06:00:00 | 02056 | 00786 | 01270 | 02004 | 00769 | 01236 | 00000 | 00130 | 00077 | 00077 | 00077 | 00000 | 00000 | สวทท |
| 22 | 22.10.24 | 06:00:00 | 02058 | 00788 | 01270 | 02004 | 00769 | 01236 | 00000 | 00130 | 00077 | 00077 | 00077 | 00000 | 00000 | สวทท |
| 23 | 23.10.24 | 06:00:00 | 02060 | 00789 | 01272 | 02004 | 00769 | 01236 | 00000 | 00130 | 00077 | 00077 | 00077 | 00000 | 00000 | สวทท |
| 24 | 24.10.24 | 06:00:00 | 02063 | 00789 | 01274 | 02004 | 00769 | 01236 | 00000 | 00130 | 00077 | 00077 | 00077 | 00000 | 00000 | สวทท |
| 25 | 25.10.24 | 06:00:00 | 02066 | 00790 | 01276 | 02004 | 00769 | 01236 | 00000 | 00130 | 00077 | 00077 | 00077 | 00000 | 00000 | สวทท |
| 26 | 26.10.24 | 06:00:00 | 02069 | 00791 | 01278 | 02004 | 00769 | 01236 | 00000 | 00130 | 00077 | 00077 | 00077 | 00000 | 00000 | สวทท |
| 27 | 27.10.24 | 06:00:00 | 02072 | 00791 | 01281 | 02004 | 00769 | 01236 | 00000 | 00130 | 00077 | 00077 | 00077 | 00000 | 00000 | สวทท |
| 28 | 28.10.24 | 06:00:00 | 02075 | 00791 | 01283 | 02004 | 00769 | 01236 | 00000 | 00130 | 00077 | 00077 | 00077 | 00000 | 00000 | สวทท |
| 29 | 29.10.24 | 06:00:00 | 02078 | 00791 | 01286 | 02004 | 00769 | 01236 | 00000 | 00130 | 00077 | 00077 | 00077 | 00000 | 00000 | สวทท |
| 30 | 30.10.24 | 06:00:00 | 02081 | 00795 | 01286 | 02004 | 00769 | 01236 | 00000 | 00130 | 00077 | 00077 | 00077 | 00000 | 00000 | สวทท |
| 31 | 31.10.24 | 07:00:00 | 02083 | 00796 | 01287 | 02004 | 00769 | 01236 | 00000 | 00130 | 00077 | 00077 | 00077 | 00000 | 00000 | สวทท |

รายการแก้ไขการบันทึกมิเตอร์

01 = วันเสาร์ 01 ตุลาคม

02 = วันอาทิตย์

10 = เลขอ่าน วันเสาร์ เวลา 07:00 น.

11 = เลขอ่าน วันเสาร์ เวลา 07:00 น. (Off Peak)

12 = เลขอ่าน วันเสาร์ เวลา 07:00 น. (Off Peak)

20 = เลขอ่าน วันเสาร์ เวลา 07:00 น. (Off Peak)

21 = เลขอ่าน วันเสาร์ เวลา 07:00 น. (Off Peak)

22 = เลขอ่าน วันเสาร์ เวลา 07:00 น. (Off Peak)

31 = เลขอ่าน วันเสาร์ เวลา 07:00 น. (Off Peak)

32 = เลขอ่าน วันเสาร์ เวลา 07:00 น. (Off Peak)

60 = เลขอ่าน วันเสาร์ เวลา 07:00 น. (Off Peak)

61 = เลขอ่าน วันเสาร์ เวลา 07:00 น. (Off Peak)

71 = เลขอ่าน วันเสาร์ เวลา 07:00 น. (Off Peak)

72 = เลขอ่าน วันเสาร์ เวลา 07:00 น. (Off Peak)

81 = เลขอ่าน วันเสาร์ เวลา 07:00 น. (Off Peak)

82 = เลขอ่าน วันเสาร์ เวลา 07:00 น. (Off Peak)

83 = เลขอ่าน วันเสาร์ เวลา 07:00 น. (Off Peak)

84 = เลขอ่าน วันเสาร์ เวลา 07:00 น. (Off Peak)

85 = เลขอ่าน วันเสาร์ เวลา 07:00 น. (Off Peak)

86 = เลขอ่าน วันเสาร์ เวลา 07:00 น. (Off Peak)

87 = เลขอ่าน วันเสาร์ เวลา 07:00 น. (Off Peak)

88 = เลขอ่าน วันเสาร์ เวลา 07:00 น. (Off Peak)

89 = เลขอ่าน วันเสาร์ เวลา 07:00 น. (Off Peak)

90 = เลขอ่าน วันเสาร์ เวลา 07:00 น. (Off Peak)

91 = เลขอ่าน วันเสาร์ เวลา 07:00 น. (Off Peak)

92 = เลขอ่าน วันเสาร์ เวลา 07:00 น. (Off Peak)

93 = เลขอ่าน วันเสาร์ เวลา 07:00 น. (Off Peak)

94 = เลขอ่าน วันเสาร์ เวลา 07:00 น. (Off Peak)

95 = เลขอ่าน วันเสาร์ เวลา 07:00 น. (Off Peak)

96 = เลขอ่าน วันเสาร์ เวลา 07:00 น. (Off Peak)

97 = เลขอ่าน วันเสาร์ เวลา 07:00 น. (Off Peak)

98 = เลขอ่าน วันเสาร์ เวลา 07:00 น. (Off Peak)

99 = เลขอ่าน วันเสาร์ เวลา 07:00 น. (Off Peak)

100 = เลขอ่าน วันเสาร์ เวลา 07:00 น. (Off Peak)

เล่ม 1 จาก 1 เล่ม

Eng /024/2010/53R

เอกสารการใช้ระบบไฟฟ้าประจำเดือน พฤศจิกายน - ธันวาคม 2567

ใบรายงานการจดบันทึกมิเตอร์ไฟฟ้า ประเภท TOU รายวันประจำเดือน (Main Electricity Meter TOU Daily Record)

บริษัท เมโทร สกาย วุฒากาศ

ประจำเดือน / พจนิกายน / ปี 2567

ผู้บันทึก

| วันที่ | 01 | 02 | 10 | 11 | 12 | 20 | 21 | 22 | 31 | 32 | 60 | 61 | 71 | 72 | ผู้บันทึก |
|-------------|----------|--------|--------|--------|--------|--------|--------|--------|--------|--------|--------|--------|--------|--------|-------------|
| 31.10.24 | 06:00:00 | 02 083 | 00 796 | 01 257 | 02 004 | 00 768 | 01 236 | 00 183 | 00 205 | 00 085 | 00 082 | 00 036 | 00 036 | 00 036 | กิตติศักดิ์ |
| 1 01.11.24 | 06:00:00 | 02 086 | 00 797 | 01 259 | 02 005 | 00 797 | 01 289 | 00 000 | 00 129 | 00 086 | 00 086 | 00 000 | 00 000 | 00 000 | กิตติศักดิ์ |
| 2 02.11.24 | 06:00:00 | 02 089 | 00 799 | 01 290 | 02 008 | 00 797 | 01 289 | 00 174 | 00 163 | 00 086 | 00 086 | 00 000 | 00 000 | 00 000 | กิตติศักดิ์ |
| 3 03.11.24 | 06:00:00 | 02 092 | 00 800 | 01 293 | 02 008 | 00 797 | 01 289 | 00 174 | 00 163 | 00 086 | 00 086 | 00 000 | 00 000 | 00 000 | กิตติศักดิ์ |
| 4 04.11.24 | 06:00:00 | 02 095 | 00 803 | 01 296 | 02 008 | 00 797 | 01 289 | 00 174 | 00 163 | 00 086 | 00 086 | 00 000 | 00 000 | 00 000 | กิตติศักดิ์ |
| 5 05.11.24 | 06:00:00 | 02 097 | 00 805 | 01 299 | 02 008 | 00 797 | 01 289 | 00 174 | 00 163 | 00 086 | 00 086 | 00 000 | 00 000 | 00 000 | กิตติศักดิ์ |
| 6 06.11.24 | 06:00:00 | 02 100 | 00 807 | 01 302 | 02 008 | 00 797 | 01 289 | 00 174 | 00 163 | 00 086 | 00 086 | 00 000 | 00 000 | 00 000 | กิตติศักดิ์ |
| 7 07.11.24 | 06:00:00 | 02 102 | 00 809 | 01 304 | 02 008 | 00 797 | 01 289 | 00 174 | 00 163 | 00 086 | 00 086 | 00 000 | 00 000 | 00 000 | กิตติศักดิ์ |
| 8 08.11.24 | 06:00:00 | 02 105 | 00 812 | 01 307 | 02 008 | 00 797 | 01 289 | 00 174 | 00 163 | 00 086 | 00 086 | 00 000 | 00 000 | 00 000 | กิตติศักดิ์ |
| 9 09.11.24 | 06:00:00 | 02 107 | 00 814 | 01 309 | 02 008 | 00 797 | 01 289 | 00 174 | 00 163 | 00 086 | 00 086 | 00 000 | 00 000 | 00 000 | กิตติศักดิ์ |
| 10 10.11.24 | 06:00:00 | 02 110 | 00 817 | 01 312 | 02 008 | 00 797 | 01 289 | 00 174 | 00 163 | 00 086 | 00 086 | 00 000 | 00 000 | 00 000 | กิตติศักดิ์ |
| 11 11.11.24 | 06:00:00 | 02 113 | 00 820 | 01 315 | 02 008 | 00 797 | 01 289 | 00 174 | 00 163 | 00 086 | 00 086 | 00 000 | 00 000 | 00 000 | กิตติศักดิ์ |
| 12 12.11.24 | 06:00:00 | 02 116 | 00 823 | 01 318 | 02 008 | 00 797 | 01 289 | 00 174 | 00 163 | 00 086 | 00 086 | 00 000 | 00 000 | 00 000 | กิตติศักดิ์ |
| 13 13.11.24 | 06:00:00 | 02 119 | 00 826 | 01 321 | 02 008 | 00 797 | 01 289 | 00 174 | 00 163 | 00 086 | 00 086 | 00 000 | 00 000 | 00 000 | กิตติศักดิ์ |
| 14 14.11.24 | 06:00:00 | 02 121 | 00 828 | 01 323 | 02 008 | 00 797 | 01 289 | 00 174 | 00 163 | 00 086 | 00 086 | 00 000 | 00 000 | 00 000 | กิตติศักดิ์ |
| 15 15.11.24 | 06:00:00 | 02 124 | 00 831 | 01 326 | 02 008 | 00 797 | 01 289 | 00 174 | 00 163 | 00 086 | 00 086 | 00 000 | 00 000 | 00 000 | กิตติศักดิ์ |
| 16 16.11.24 | 06:00:00 | 02 126 | 00 833 | 01 328 | 02 008 | 00 797 | 01 289 | 00 174 | 00 163 | 00 086 | 00 086 | 00 000 | 00 000 | 00 000 | กิตติศักดิ์ |
| 17 17.11.24 | 06:00:00 | 02 129 | 00 836 | 01 331 | 02 008 | 00 797 | 01 289 | 00 174 | 00 163 | 00 086 | 00 086 | 00 000 | 00 000 | 00 000 | กิตติศักดิ์ |
| 18 18.11.24 | 06:00:00 | 02 132 | 00 839 | 01 334 | 02 008 | 00 797 | 01 289 | 00 174 | 00 163 | 00 086 | 00 086 | 00 000 | 00 000 | 00 000 | กิตติศักดิ์ |
| 19 19.11.24 | 06:00:00 | 02 135 | 00 842 | 01 337 | 02 008 | 00 797 | 01 289 | 00 174 | 00 163 | 00 086 | 00 086 | 00 000 | 00 000 | 00 000 | กิตติศักดิ์ |
| 20 20.11.24 | 06:00:00 | 02 138 | 00 845 | 01 340 | 02 008 | 00 797 | 01 289 | 00 174 | 00 163 | 00 086 | 00 086 | 00 000 | 00 000 | 00 000 | กิตติศักดิ์ |
| 21 21.11.24 | 06:00:00 | 02 140 | 00 847 | 01 342 | 02 008 | 00 797 | 01 289 | 00 174 | 00 163 | 00 086 | 00 086 | 00 000 | 00 000 | 00 000 | กิตติศักดิ์ |
| 22 22.11.24 | 06:00:00 | 02 143 | 00 850 | 01 345 | 02 008 | 00 797 | 01 289 | 00 174 | 00 163 | 00 086 | 00 086 | 00 000 | 00 000 | 00 000 | กิตติศักดิ์ |
| 23 23.11.24 | 06:00:00 | 02 146 | 00 853 | 01 348 | 02 008 | 00 797 | 01 289 | 00 174 | 00 163 | 00 086 | 00 086 | 00 000 | 00 000 | 00 000 | กิตติศักดิ์ |
| 24 24.11.24 | 06:00:00 | 02 149 | 00 856 | 01 351 | 02 008 | 00 797 | 01 289 | 00 174 | 00 163 | 00 086 | 00 086 | 00 000 | 00 000 | 00 000 | กิตติศักดิ์ |
| 25 25.11.24 | 06:00:00 | 02 152 | 00 859 | 01 354 | 02 008 | 00 797 | 01 289 | 00 174 | 00 163 | 00 086 | 00 086 | 00 000 | 00 000 | 00 000 | กิตติศักดิ์ |
| 26 26.11.24 | 06:00:00 | 02 155 | 00 862 | 01 357 | 02 008 | 00 797 | 01 289 | 00 174 | 00 163 | 00 086 | 00 086 | 00 000 | 00 000 | 00 000 | กิตติศักดิ์ |
| 27 27.11.24 | 06:00:00 | 02 158 | 00 865 | 01 360 | 02 008 | 00 797 | 01 289 | 00 174 | 00 163 | 00 086 | 00 086 | 00 000 | 00 000 | 00 000 | กิตติศักดิ์ |
| 28 28.11.24 | 06:00:00 | 02 161 | 00 868 | 01 363 | 02 008 | 00 797 | 01 289 | 00 174 | 00 163 | 00 086 | 00 086 | 00 000 | 00 000 | 00 000 | กิตติศักดิ์ |
| 29 29.11.24 | 06:00:00 | 02 164 | 00 871 | 01 366 | 02 008 | 00 797 | 01 289 | 00 174 | 00 163 | 00 086 | 00 086 | 00 000 | 00 000 | 00 000 | กิตติศักดิ์ |
| 30 30.11.24 | 06:00:00 | 02 167 | 00 874 | 01 369 | 02 008 | 00 797 | 01 289 | 00 174 | 00 163 | 00 086 | 00 086 | 00 000 | 00 000 | 00 000 | กิตติศักดิ์ |
| 31 31.11.24 | 06:00:00 | 02 170 | 00 877 | 01 372 | 02 008 | 00 797 | 01 289 | 00 174 | 00 163 | 00 086 | 00 086 | 00 000 | 00 000 | 00 000 | กิตติศักดิ์ |

01 = วันเสาร์ 02 = วันอาทิตย์

10 = เลขฐานสิบสอง 11 = เลขฐานสิบสาม 12 = เลขฐานสิบสี่ 20 = เลขฐานสิบห้า 21 = เลขฐานสิบหก 22 = เลขฐานสิบเจ็ด 31 = เลขฐานสิบแปด 32 = เลขฐานสิบเก้า 60 = เลขฐานยี่สิบ 61 = เลขฐานยี่สิบเอ็ด 71 = เลขฐานยี่สิบสอง 72 = เลขฐานยี่สิบสาม

Eng/02/2010/SRR

METRO SKY
นิคมอุตสาหกรรม

Metro Sky Wuthakat

ใบรายงานการจดบันทึกมิเตอร์ไฟฟ้า ประเภท TOU รายวันประจำเดือน (Main Electricity Meter TOU Daily Record)

ประจำเดือน / ธันวาคม / ปี 2567

จำนวน 1000

| วันที่ | 01 | 02 | 10 | 11 | 12 | 20 | 21 | 22 | 31 | 32 | 60 | 61 | 71 | 72 | ผู้บันทึก |
|-------------|----------|--------|--------|--------|-------|-------|--------|--------|--------|--------|--------|--------|--------|--------|-------------|
| Date | 01 | 02 | 10 | 11 | 12 | 20 | 21 | 22 | 31 | 32 | 60 | 61 | 71 | 72 | |
| 30.11.27 | 06:00:00 | 01.67 | 01.77 | 13.38 | 10.85 | 7.77 | 11.88 | 0.101 | 0.283 | 0.90 | 0.1 | 0.01 | 0.014 | 0.01 | กิตติศักดิ์ |
| 1 1.12.27 | 06:00:00 | 01.77 | 01.87 | 13.40 | 11.87 | 8.77 | 12.88 | 0.000 | 0.108 | 0.90 | 0.00 | 0.000 | 0.001 | 0.001 | กิตติศักดิ์ |
| 2 02.12.27 | 06:00:00 | 01.80 | 01.90 | 13.43 | 11.87 | 8.77 | 13.40 | 0.000 | 0.119 | 0.90 | 0.00 | 0.000 | 0.001 | 0.001 | กิตติศักดิ์ |
| 3 03.12.27 | 06:00:00 | 01.92 | 02.02 | 13.44 | 01.67 | 8.27 | 14.40 | 00.925 | 00.169 | 00.090 | 00.090 | 00.029 | 00.026 | 00.026 | กิตติศักดิ์ |
| 4 04.12.27 | 06:00:00 | 02.175 | 02.20 | 14.45 | 01.67 | 8.27 | 00.944 | 00.169 | 00.169 | 00.090 | 00.090 | 00.029 | 00.026 | 00.026 | กิตติศักดิ์ |
| 5 05.12.27 | 06:00:00 | 02.177 | 02.31 | 13.69 | 01.69 | 8.27 | 14.40 | 0.146 | 0.169 | 0.90 | 0.090 | 0.029 | 0.026 | 0.026 | กิตติศักดิ์ |
| 6 06.12.27 | 06:00:00 | 01.90 | 02.37 | 13.69 | 01.69 | 8.27 | 0.146 | 0.169 | 0.169 | 0.90 | 0.090 | 0.029 | 0.026 | 0.026 | กิตติศักดิ์ |
| 7 07.12.27 | 06:00:00 | 01.92 | 02.38 | 13.69 | 01.67 | 8.27 | 13.40 | 0.146 | 0.169 | 0.90 | 0.090 | 0.029 | 0.026 | 0.026 | กิตติศักดิ์ |
| 8 08.12.27 | 06:00:00 | 01.65 | 02.38 | 13.62 | 01.67 | 8.27 | 13.40 | 0.146 | 0.169 | 0.90 | 0.090 | 0.029 | 0.026 | 0.026 | กิตติศักดิ์ |
| 9 09.12.27 | 06:00:00 | 02.417 | 0.000 | 0.000 | 0.000 | 0.000 | 0.000 | 0.000 | 0.000 | 0.144 | 0.134 | 0.000 | 0.000 | 0.000 | กิตติศักดิ์ |
| 10 10.12.27 | 06:00:00 | 04.951 | 1.336 | 2.615 | 0.000 | 0.000 | 0.000 | 0.146 | 0.169 | 0.145 | 0.000 | 0.040 | 0.029 | 0.029 | กิตติศักดิ์ |
| 11 11.12.27 | 06:00:00 | 7.704 | 1.336 | 6.388 | 0.000 | 0.000 | 0.000 | 0.146 | 0.169 | 0.145 | 0.000 | 0.040 | 0.029 | 0.029 | กิตติศักดิ์ |
| 12 12.12.27 | 06:00:00 | 10.091 | 0.758 | 8.535 | 0.000 | 0.000 | 0.000 | 0.157 | 0.172 | 0.157 | 0.000 | 0.040 | 0.028 | 0.028 | กิตติศักดิ์ |
| 13 13.12.27 | 06:00:00 | 13.079 | 0.276 | 8.543 | 0.000 | 0.000 | 0.000 | 0.157 | 0.172 | 0.157 | 0.000 | 0.040 | 0.028 | 0.028 | กิตติศักดิ์ |
| 14 14.12.27 | 06:00:00 | 15.339 | 5.453 | 9.876 | 0.000 | 0.000 | 0.000 | 0.157 | 0.172 | 0.157 | 0.000 | 0.040 | 0.028 | 0.028 | กิตติศักดิ์ |
| 15 15.12.27 | 06:00:00 | 17.739 | 5.453 | 12.886 | 0.000 | 0.000 | 0.000 | 0.157 | 0.172 | 0.157 | 0.000 | 0.040 | 0.028 | 0.028 | กิตติศักดิ์ |
| 16 16.12.27 | 06:00:00 | 19.491 | 5.453 | 14.539 | 0.000 | 0.000 | 0.000 | 0.157 | 0.172 | 0.157 | 0.000 | 0.040 | 0.028 | 0.028 | กิตติศักดิ์ |
| 17 17.12.27 | 06:00:00 | 23.856 | 6.443 | 15.613 | 0.000 | 0.000 | 0.000 | 0.157 | 0.172 | 0.157 | 0.000 | 0.040 | 0.028 | 0.028 | กิตติศักดิ์ |
| 18 18.12.27 | 06:00:00 | 24.475 | 7.369 | 16.605 | 0.000 | 0.000 | 0.000 | 0.157 | 0.172 | 0.157 | 0.000 | 0.040 | 0.028 | 0.028 | กิตติศักดิ์ |
| 19 19.12.27 | 06:00:00 | 26.682 | 9.096 | 17.586 | 0.000 | 0.000 | 0.000 | 0.157 | 0.172 | 0.157 | 0.000 | 0.040 | 0.028 | 0.028 | กิตติศักดิ์ |
| 20 20.12.27 | 06:00:00 | 29.022 | 10.355 | 18.668 | 0.000 | 0.000 | 0.000 | 0.157 | 0.172 | 0.157 | 0.000 | 0.040 | 0.028 | 0.028 | กิตติศักดิ์ |
| 21 21.12.27 | 06:00:00 | 31.12 | 11.42 | 19.65 | 0.000 | 0.000 | 0.000 | 0.157 | 0.172 | 0.157 | 0.000 | 0.040 | 0.028 | 0.028 | กิตติศักดิ์ |
| 22 22.12.27 | 06:00:00 | 33.772 | 11.424 | 21.143 | 0.000 | 0.000 | 0.000 | 0.157 | 0.172 | 0.157 | 0.000 | 0.040 | 0.028 | 0.028 | กิตติศักดิ์ |
| 23 23.12.27 | 06:00:00 | 35.303 | 11.424 | 23.877 | 0.000 | 0.000 | 0.000 | 0.157 | 0.172 | 0.157 | 0.000 | 0.040 | 0.028 | 0.028 | กิตติศักดิ์ |
| 24 24.12.27 | 06:00:00 | 36.195 | 12.459 | 24.726 | 0.000 | 0.000 | 0.000 | 0.157 | 0.172 | 0.157 | 0.000 | 0.040 | 0.028 | 0.028 | กิตติศักดิ์ |
| 25 25.12.27 | 06:00:00 | 39.194 | 13.541 | 25.619 | 0.000 | 0.000 | 0.000 | 0.157 | 0.172 | 0.157 | 0.000 | 0.040 | 0.028 | 0.028 | กิตติศักดิ์ |
| 26 26.12.27 | 06:00:00 | 41.808 | 14.654 | 26.554 | 0.000 | 0.000 | 0.000 | 0.157 | 0.172 | 0.157 | 0.000 | 0.040 | 0.028 | 0.028 | กิตติศักดิ์ |
| 27 27.12.27 | 06:00:00 | 45.040 | 15.895 | 27.444 | 0.000 | 0.000 | 0.000 | 0.157 | 0.172 | 0.157 | 0.000 | 0.040 | 0.028 | 0.028 | กิตติศักดิ์ |
| 28 28.12.27 | 06:00:00 | 46.380 | 17.075 | 28.305 | 0.000 | 0.000 | 0.000 | 0.157 | 0.172 | 0.157 | 0.000 | 0.040 | 0.028 | 0.028 | กิตติศักดิ์ |
| 29 29.12.27 | 06:00:00 | 47.567 | 17.075 | 30.500 | 0.000 | 0.000 | 0.000 | 0.157 | 0.172 | 0.157 | 0.000 | 0.040 | 0.028 | 0.028 | กิตติศักดิ์ |
| 30 30.12.27 | 06:00:00 | 49.556 | 17.075 | 32.480 | 0.000 | 0.000 | 0.000 | 0.157 | 0.172 | 0.157 | 0.000 | 0.040 | 0.028 | 0.028 | กิตติศักดิ์ |
| 31 31.12.27 | 06:00:00 | 51.518 | 18.180 | 33.338 | 0.000 | 0.000 | 0.000 | 0.157 | 0.172 | 0.157 | 0.000 | 0.040 | 0.028 | 0.028 | กิตติศักดิ์ |

ข้าพเจ้าขอรับรองว่าข้อมูลนี้เป็นจริง

01 = บันทึกโดยผู้ปฏิบัติงาน

02 = บันทึกโดยผู้ปฏิบัติงาน

03 = บันทึกโดยผู้ปฏิบัติงาน

10 = บันทึกโดยผู้ปฏิบัติงาน

11 = บันทึกโดยผู้ปฏิบัติงาน

12 = บันทึกโดยผู้ปฏิบัติงาน

13 = บันทึกโดยผู้ปฏิบัติงาน

14 = บันทึกโดยผู้ปฏิบัติงาน

21 = บันทึกโดยผู้ปฏิบัติงาน

22 = บันทึกโดยผู้ปฏิบัติงาน

23 = บันทึกโดยผู้ปฏิบัติงาน

24 = บันทึกโดยผู้ปฏิบัติงาน

25 = บันทึกโดยผู้ปฏิบัติงาน

41 = บันทึกโดยผู้ปฏิบัติงาน

42 = บันทึกโดยผู้ปฏิบัติงาน

43 = บันทึกโดยผู้ปฏิบัติงาน

44 = บันทึกโดยผู้ปฏิบัติงาน

45 = บันทึกโดยผู้ปฏิบัติงาน

เอกสารการใช้ระบบน้ำประปา

ประจำเดือน กรกฎาคม - สิงหาคม 2567

METRO SKY แบบฟอร์มการจดมิเตอร์น้ำประปาประจำวัน
Building : อาคารเมโทร สกาย ภูเก็ต
Meter No. / หมายเลขมิเตอร์ : 31711001
Month : กรกฎาคม Year : 2567

| Date / วันที่ | Time / เวลา | Current Reading / ค่าที่อ่าน | Consumption Units / จำนวนหน่วย (ลบ.) | Recorded by / บันทึกโดย | Remark / หมายเหตุ |
|---------------|-------------|------------------------------|--------------------------------------|-------------------------|-------------------|
| 1 | 4:44 | 31433 | 59 | สมพงษ์ | |
| 2 | 6:41 | 31419 | 32 | สมพงษ์ | |
| 3 | 8:05 | 31524 | 58 | ศิริกร | |
| 4 | 7:39 | 31584 | 60 | ศิริกร | |
| 5 | 8:15 | 31614 | 30 | ศิริกร | |
| 6 | 8:31 | 31676 | 59 | ศิริกร | |
| 7 | 7:40 | 31707 | 31 | สมพงษ์ | |
| 8 | 7:07 | 31766 | 59 | สมพงษ์ | |
| 9 | 7:16 | 31800 | 34 | สมพงษ์ | |
| 10 | 6:49 | 31859 | 59 | สมพงษ์ | |
| 11 | 6:30 | 31919 | 59 | ศิริกร | |
| 12 | 7:11 | 31949 | 30 | ศิริกร | |
| 13 | 6:41 | 31960 | 51 | ศิริกร | |
| 14 | 6:12 | 31969 | 51 | ศิริกร | |
| 15 | 7:39 | 31999 | 30 | ศิริกร | |
| 16 | 7:35 | 32015 | 59 | ศิริกร | |
| 17 | 8:20 | 32152 | 31 | ศิริกร | |
| 18 | 7:48 | 32249 | 60 | ศิริกร | |
| 19 | 8:10 | 32301 | 53 | ศิริกร | |
| 20 | 6:30 | 32338 | 37 | ศิริกร | |
| 21 | 6:22 | 32397 | 59 | ศิริกร | |
| 22 | 8:40 | 32427 | 30 | ศิริกร | |
| 23 | 6:29 | 32487 | 60 | ศิริกร | |
| 24 | 7:05 | 32546 | 59 | ศิริกร | |
| 25 | 7:10 | 32579 | 38 | ศิริกร | |
| 26 | 5:50 | 32639 | 60 | ศิริกร | |
| 27 | 5:53 | 32670 | 31 | ศิริกร | |
| 28 | 7:05 | 32729 | 58 | ศิริกร | |
| 29 | 7:42 | 32788 | 60 | ศิริกร | |
| 30 | 9:07 | 32850 | 72 | ศิริกร | |
| 31 | 3:55 | 32880 | 30 | ศิริกร | |

This Month / เดือนนี้ : 31711001
Last Month / เดือนที่แล้ว : 31711001

Check by / ตรวจสอบโดย : กิ๊ว
Date / วันที่ : 31/7/67
(Technician / วิศวกรช่างเทคนิค)

Review by / ตรวจสอบโดย : กิ๊ว
Date / วันที่ : 31/8/67
(Building Manager / ผู้จัดการอาคาร)

EWG 0010 แบบฟอร์มการจดมิเตอร์น้ำประปาประจำวัน

METRO SKY แบบฟอร์มการจดมิเตอร์น้ำประปาประจำวัน
Building : อาคารเมโทร สกาย ภูเก็ต
Meter No. / หมายเลขมิเตอร์ : 31711002
Month : สิงหาคม Year : 2567

| Date / วันที่ | Time / เวลา | Current Reading / ค่าที่อ่าน | Consumption Units / จำนวนหน่วย (ลบ.) | Recorded by / บันทึกโดย | Remark / หมายเหตุ |
|---------------|-------------|------------------------------|--------------------------------------|-------------------------|-------------------|
| 1 | 6:51 | 32913 | 38 | ศิริกร | |
| 2 | 6:26 | 32969 | 54 | ศิริกร | |
| 3 | 5:14 | 32979 | 60 | ศิริกร | |
| 4 | 7:09 | 33035 | 46 | ศิริกร | |
| 5 | 8:34 | 33134 | 59 | ศิริกร | |
| 6 | 6:33 | 33165 | 31 | ศิริกร | |
| 7 | 7:16 | 33226 | 59 | ศิริกร | |
| 8 | 8:44 | 33294 | 60 | ศิริกร | |
| 9 | 8:10 | 33315 | 31 | ศิริกร | |
| 10 | 8:27 | 33335 | 60 | ศิริกร | |
| 11 | 8:11 | 33439 | 64 | ศิริกร | |
| 12 | 6:10 | 33469 | 30 | ศิริกร | |
| 13 | 6:20 | 33531 | 62 | ศิริกร | |
| 14 | 6:49 | 33588 | 54 | ศิริกร | |
| 15 | 6:15 | 33620 | 32 | ศิริกร | |
| 16 | 6:15 | 33680 | 60 | ศิริกร | |
| 17 | 8:14 | 33741 | 61 | ศิริกร | |
| 18 | 7:14 | 33800 | 59 | ศิริกร | |
| 19 | 7:27 | 33830 | 30 | ศิริกร | |
| 20 | 8:05 | 33890 | 60 | ศิริกร | |
| 21 | 8:47 | 33937 | 47 | ศิริกร | |
| 22 | 8:21 | 33980 | 43 | ศิริกร | |
| 23 | 8:29 | 40033 | 53 | ศิริกร | |
| 24 | 8:25 | 40069 | 36 | ศิริกร | |
| 25 | 8:18 | 40129 | 60 | ศิริกร | |
| 26 | 8:24 | 40176 | 53 | ศิริกร | |
| 27 | 5:59 | 40219 | 43 | ศิริกร | |
| 28 | 5:44 | 40255 | 36 | ศิริกร | |
| 29 | 5:33 | 40308 | 53 | ศิริกร | |
| 30 | 6:20 | 40367 | 59 | ศิริกร | |
| 31 | 5:29 | 40398 | 31 | ศิริกร | |

This Month / เดือนนี้ : 31711002
Last Month / เดือนที่แล้ว : 31711002

Check by / ตรวจสอบโดย : กิ๊ว
Date / วันที่ : 31/8/67
(Technician / วิศวกรช่างเทคนิค)

Review by / ตรวจสอบโดย : กิ๊ว
Date / วันที่ : 31/8/67
(Building Manager / ผู้จัดการอาคาร)

EWG 0010 แบบฟอร์มการจดมิเตอร์น้ำประปาประจำวัน

เอกสารใช้ระบบนำประปา

ประจำเดือน กันยายน - สิงหาคม 2567

METRO SKY แบบฟอร์มการจดมิเตอร์น้ำประปาประจำวัน
Daily Main Water Meter Record
Building : อาคารชุด เมโทร สกาย ภูเก็ต
Motor No. / หมายเลขมิเตอร์ : _____
Month : กันยายน Year : 2567
Motor size / ขนาดมิเตอร์ : _____ Inch / นิ้ว : _____

| Date วันที่ | Time เวลา | Current Reading ค่าที่อ่านได้ | Consumption Units จำนวนหน่วย (ลบ.ม.) | Recorded By บันทึกโดย | Remark หมายเหตุ |
|---------------------------------|--------------|----------------------------------|---|--------------------------|--------------------|
| เลขมิเตอร์ของเดือนที่แล้ว 40398 | | | | | |
| 1 | 06.38 | 40458 | 60 | นางสาว... | |
| 2 | 06.36 | 40488 | 30 | นางสาว... | |
| 3 | 06.50 | 40547 | 59 | นางสาว... | |
| 4 | 08.46 | 40577 | 30 | นางสาว... | |
| 5 | 08.36 | 40638 | 58 | นางสาว... | |
| 6 | 08.56 | 40666 | 28 | นางสาว... | |
| 7 | 09.01 | 40726 | 59 | นางสาว... | |
| 8 | 08.54 | 40771 | 44 | นางสาว... | |
| 9 | 08.50 | 40816 | 44 | นางสาว... | |
| 10 | 08.19 | 40873 | 57 | นางสาว... | |
| 11 | 08.17 | 40904 | 31 | นางสาว... | |
| 12 | 08.07 | 40966 | 61 | นางสาว... | |
| 13 | 08.43 | 40996 | 30 | นางสาว... | |
| 14 | 07.05 | 41056 | 60 | นางสาว... | |
| 15 | 07.44 | 41112 | 56 | นางสาว... | |
| 16 | 08.43 | 41145 | 33 | นางสาว... | |
| 17 | 09.00 | 41205 | 60 | นางสาว... | |
| 18 | 08.33 | 41249 | 44 | นางสาว... | |
| 19 | 08.58 | 41295 | 46 | นางสาว... | |
| 20 | 08.36 | 41324 | 29 | นางสาว... | |
| 21 | 08.45 | 41383 | 59 | นางสาว... | |
| 22 | 08.38 | 41422 | 39 | นางสาว... | |
| 23 | 08.52 | 41468 | 46 | นางสาว... | |
| 24 | 08.36 | 41501 | 33 | นางสาว... | |
| 25 | 08.50 | 41553 | 52 | นางสาว... | |
| 26 | 08.05 | 41591 | 38 | นางสาว... | |
| 27 | 08.08 | 41649 | 58 | นางสาว... | |
| 28 | 07.17 | 41680 | 31 | นางสาว... | |
| 29 | 07.30 | 41739 | 59 | นางสาว... | |
| 30 | 07.30 | 41778 | 39 | นางสาว... | |
| 31 | | | | | |
| Total | | This Month / เดือนปัจจุบัน | | | |
| | | Last Month / เดือนที่ผ่านมา | | | |

Check by / ตรวจสอบโดย : 
Date / วันที่ : 30/9/67
(Tech Supervisor / วิศวกรผู้ควบคุมงาน)

Review by / ตรวจสอบโดย : _____
Date / วันที่ : _____
(Building Manager / ผู้จัดการอาคาร)

END (ปิด) แบบฟอร์มการจดมิเตอร์น้ำประปาประจำวัน

METRO SKY แบบฟอร์มการจดมิเตอร์น้ำประปาประจำวัน
Daily Main Water Meter Record
Building : อาคารชุด เมโทร สกาย ภูเก็ต
Motor No. / หมายเลขมิเตอร์ : _____
Month : สิงหาคม Year : 2567
Motor size / ขนาดมิเตอร์ : _____ Inch / นิ้ว : _____

| Date วันที่ | Time เวลา | Current Reading ค่าที่อ่านได้ | Consumption Units จำนวนหน่วย (ลบ.ม.) | Recorded By บันทึกโดย | Remark หมายเหตุ |
|---------------------------------|--------------|----------------------------------|---|--------------------------|--------------------|
| เลขมิเตอร์ของเดือนที่แล้ว 41797 | | | | | |
| 1 | 7:58 | 41829 | 32 | นางสาว... | |
| 2 | 10.30 | 41897 | 58 | นางสาว... | |
| 3 | 08.49 | 41917 | 20 | นางสาว... | |
| 4 | 08.06 | 41974 | 57 | นางสาว... | |
| 5 | 07.00 | 42039 | 65 | นางสาว... | |
| 6 | 07.04 | 42099 | 60 | นางสาว... | |
| 7 | 6.59 | 42157 | 58 | นางสาว... | |
| 8 | 07.00 | 42188 | 31 | นางสาว... | |
| 9 | 07.00 | 42248 | 60 | นางสาว... | |
| 10 | 07.00 | 42278 | 30 | นางสาว... | |
| 11 | 07.00 | 42339 | 61 | นางสาว... | |
| 12 | 9.32 | 42394 | 55 | นางสาว... | |
| 13 | 7.48 | 42429 | 35 | นางสาว... | |
| 14 | 7.23 | 42458 | 29 | นางสาว... | |
| 15 | 7.03 | 42517 | 59 | นางสาว... | |
| 16 | 7.49 | 42573 | 56 | นางสาว... | |
| 17 | 07.00 | 42607 | 34 | นางสาว... | |
| 18 | 07.00 | 42662 | 55 | นางสาว... | |
| 19 | 07.00 | 42695 | 33 | นางสาว... | |
| 20 | 07.00 | 42754 | 59 | นางสาว... | |
| 21 | 07.00 | 42784 | 30 | นางสาว... | |
| 22 | 07.00 | 42843 | 59 | นางสาว... | |
| 23 | 07.00 | 42882 | 39 | นางสาว... | |
| 24 | 07.00 | 42902 | 20 | นางสาว... | |
| 25 | 07.00 | 42985 | 83 | นางสาว... | |
| 26 | 6.29 | 43029 | 44 | นางสาว... | |
| 27 | 6.42 | 43097 | 68 | นางสาว... | |
| 28 | 6.34 | 43187 | 90 | นางสาว... | |
| 29 | 6.57 | 43196 | 9 | นางสาว... | |
| 30 | 6.41 | 43235 | 39 | นางสาว... | |
| 31 | 07.00 | 43294 | 59 | นางสาว... | |
| Total | | This Month / เดือนปัจจุบัน | | | |
| | | Last Month / เดือนที่ผ่านมา | | | |

Check by / ตรวจสอบโดย : 
Date / วันที่ : 31/10/67
(Tech Supervisor / วิศวกรผู้ควบคุมงาน)

Review by / ตรวจสอบโดย : _____
Date / วันที่ : _____
(Building Manager / ผู้จัดการอาคาร)

END (ปิด) แบบฟอร์มการจดมิเตอร์น้ำประปาประจำวัน

เอกสารใช้ระบบนำประปา

ประจำเดือน พฤศจิกายน - ธันวาคม 2567

METRO SKY แบบฟอร์มการจดมิเตอร์น้ำประปาประจำวัน
Daily Main Water Meter Record

Building : อาคารชุด เมโทร สกาย ภูเก็ต
Meter No. / หมายเลขมิเตอร์ :
Month : พฤศจิกายน Year : 2567
Water size / ขนาดมิเตอร์ :
Inch / นิ้ว

ประปาของผู้อยู่อาศัย

| Date วันที่ | Time เวลา | Current Reading ค่าที่อ่านได้ | Consumption Units จำนวนที่ใช้ (ลบ.ม.) | Recorded By บันทึกโดย | Remark หมายเหตุ |
|----------------|--------------|----------------------------------|--|--------------------------|--------------------|
| 1 | 01:56 | 43327 | 33 | กิต | |
| 2 | 06:12 | 43387 | 60 | กิต | |
| 3 | 08:58 | 43446 | 59 | กิต | |
| 4 | 07:04 | 43476 | 30 | กิต | |
| 5 | 07:33 | 43536 | 60 | กิต | |
| 6 | 06:34 | 43576 | 39 | กิต | |
| 7 | 07:52 | 43637 | 61 | กิต | |
| 8 | 06:14 | 43696 | 59 | กิต | |
| 9 | 06:54 | 43756 | 60 | กิต | |
| 10 | 06:20 | 43816 | 60 | กิต | |
| 11 | 06:30 | 43876 | 60 | กิต | |
| 12 | 07:18 | 43936 | 60 | กิต | |
| 13 | 06:19 | 43996 | 60 | กิต | |
| 14 | 06:19 | 44056 | 60 | กิต | |
| 15 | 07:31 | 44116 | 60 | กิต | |
| 16 | 07:14 | 44176 | 60 | กิต | |
| 17 | 06:47 | 44236 | 60 | กิต | |
| 18 | 07:26 | 44296 | 60 | กิต | |
| 19 | 07:15 | 44356 | 60 | กิต | |
| 20 | 07:29 | 44416 | 60 | กิต | |
| 21 | 06:26 | 44476 | 60 | กิต | |
| 22 | 06:32 | 44536 | 60 | กิต | |
| 23 | 07:05 | 44596 | 60 | กิต | |
| 24 | 06:46 | 44656 | 60 | กิต | |
| 25 | 07:12 | 44716 | 60 | กิต | |
| 26 | 07:20 | 44776 | 60 | กิต | |
| 27 | 06:40 | 44836 | 60 | กิต | |
| 28 | 07:19 | 44896 | 60 | กิต | |
| 29 | 07:01 | 44956 | 60 | กิต | |
| 30 | 07:08 | 45016 | 60 | กิต | |
| 31 | | | | | |

Total: _____ This Month / เดือนปัจจุบัน
Last Month / เดือนที่ผ่านมา

Check by / ตรวจสอบโดย : กิต
Date / วันที่ : _____
(Tech Supervisor / วิศวกรตรวจสอบ)

Review by / ตรวจสอบโดย : _____
Date / วันที่ : _____
(Building Manager / ผู้จัดการอาคาร)

ทุก ๓๐๐ เมตร จะต้องมีการตรวจสอบ
น้ำประปา

METRO SKY แบบฟอร์มการจดมิเตอร์น้ำประปาประจำวัน
Daily Main Water Meter Record

Building : อาคารชุด เมโทร สกาย ภูเก็ต
Meter No. / หมายเลขมิเตอร์ :
Month : ธันวาคม Year : 2567
Water size / ขนาดมิเตอร์ :
Inch / นิ้ว

ประปาของผู้อยู่อาศัย

| Date วันที่ | Time เวลา | Current Reading ค่าที่อ่านได้ | Consumption Units จำนวนที่ใช้ (ลบ.ม.) | Recorded By บันทึกโดย | Remark หมายเหตุ |
|----------------|--------------|----------------------------------|--|--------------------------|--------------------|
| 1 | | 44516 | 34 | กิต | |
| 2 | | 44580 | 64 | กิต | |
| 3 | 7:21 | 44644 | 64 | กิต | |
| 4 | 8:17 | 44708 | 64 | กิต | |
| 5 | 7:07 | 44772 | 64 | กิต | |
| 6 | 7:57 | 44836 | 64 | กิต | |
| 7 | 6:27 | 44900 | 64 | กิต | |
| 8 | 6:17 | 44964 | 64 | กิต | |
| 9 | 6:28 | 45028 | 64 | กิต | |
| 10 | 7:48 | 45092 | 64 | กิต | |
| 11 | 7:50 | 45156 | 64 | กิต | |
| 12 | | 45220 | 64 | กิต | |
| 13 | 7:24 | 45284 | 64 | กิต | |
| 14 | 6:00 | 45348 | 64 | กิต | |
| 15 | 6:00 | 45412 | 64 | กิต | |
| 16 | 6:00 | 45476 | 64 | กิต | |
| 17 | 6:00 | 45540 | 64 | กิต | |
| 18 | 7:20 | 45604 | 64 | กิต | |
| 19 | 6:55 | 45668 | 64 | กิต | |
| 20 | 7:19 | 45732 | 64 | กิต | |
| 21 | 6:25 | 45796 | 64 | กิต | |
| 22 | 7:11 | 45860 | 64 | กิต | |
| 23 | 7:13 | 45924 | 64 | กิต | |
| 24 | 6:49 | 45988 | 64 | กิต | |
| 25 | 7:20 | 46052 | 64 | กิต | |
| 26 | 7:28 | 46116 | 64 | กิต | |
| 27 | 6:59 | 46180 | 64 | กิต | |
| 28 | 6:00 | 46244 | 64 | กิต | |
| 29 | 6:00 | 46308 | 64 | กิต | |
| 30 | 6:00 | 46372 | 64 | กิต | |
| 31 | 6:00 | 46436 | 64 | กิต | |

Total: _____ This Month / เดือนปัจจุบัน
Last Month / เดือนที่ผ่านมา

Check by / ตรวจสอบโดย : _____
Date / วันที่ : _____
(Tech Supervisor / วิศวกรตรวจสอบ)

Review by / ตรวจสอบโดย : _____
Date / วันที่ : _____
(Building Manager / ผู้จัดการอาคาร)

ทุก ๓๐๐ เมตร จะต้องมีการตรวจสอบ
น้ำประปา

เอกสารการตรวจเช็คห้องระบบ

ประจำเดือน กรกฎาคม - สิงหาคม 2567

[illegible]

METRO SKY

นิติบุคคลอาคารชุด เมโทร สกาย วุฒากาศ

รายงานตรวจเช็คห้องระบบประจำวัน ประจำเดือน สิงหาคม พ.ศ. ๒๕๖๓

| วันที่ | ระบบ | | | | | | | | | | | | | | | | | | | | |
|--------|------|---|------------|---|-----------|---|-----------|---|----|---|----|---|-----|---|------|---|------|-------------------------|----------------|--------------|---|
| | MDB | | Fire alarm | | Fire pump | | Generator | | CW | | BP | | WWT | | Lift | | CCTV | บันได หนีไฟ จำนวน | Access Control | Gate Barrier | |
| | ช | ท | ช | ท | ช | ท | ช | ท | ช | ท | ช | ท | ช | ท | ช | ท | | | | | |
| 1 | / | / | / | / | / | / | / | / | / | / | / | / | / | / | / | / | / | / | / | / | / |
| 2 | / | / | / | / | / | / | / | / | / | / | / | / | / | / | / | / | / | / | / | / | / |
| 3 | / | / | / | / | / | / | / | / | / | / | / | / | / | / | / | / | / | / | / | / | / |
| 4 | / | / | / | / | / | / | / | / | / | / | / | / | / | / | / | / | / | / | / | / | / |
| 5 | / | / | / | / | / | / | / | / | / | / | / | / | / | / | / | / | / | / | / | / | / |
| 6 | / | / | / | / | / | / | / | / | / | / | / | / | / | / | / | / | / | / | / | / | / |
| 7 | / | / | / | / | / | / | / | / | / | / | / | / | / | / | / | / | / | / | / | / | / |
| 8 | / | / | / | / | / | / | / | / | / | / | / | / | / | / | / | / | / | / | / | / | / |
| 9 | / | / | / | / | / | / | / | / | / | / | / | / | / | / | / | / | / | / | / | / | / |
| 10 | / | / | / | / | / | / | / | / | / | / | / | / | / | / | / | / | / | / | / | / | / |
| 11 | / | / | / | / | / | / | / | / | / | / | / | / | / | / | / | / | / | / | / | / | / |
| 12 | / | / | / | / | / | / | / | / | / | / | / | / | / | / | / | / | / | / | / | / | / |
| 13 | / | / | / | / | / | / | / | / | / | / | / | / | / | / | / | / | / | / | / | / | / |
| 14 | / | / | / | / | / | / | / | / | / | / | / | / | / | / | / | / | / | / | / | / | / |
| 15 | / | / | / | / | / | / | / | / | / | / | / | / | / | / | / | / | / | / | / | / | / |
| 16 | / | / | / | / | / | / | / | / | / | / | / | / | / | / | / | / | / | / | / | / | / |
| 17 | / | / | / | / | / | / | / | / | / | / | / | / | / | / | / | / | / | / | / | / | / |
| 18 | / | / | / | / | / | / | / | / | / | / | / | / | / | / | / | / | / | / | / | / | / |
| 19 | / | / | / | / | / | / | / | / | / | / | / | / | / | / | / | / | / | / | / | / | / |
| 20 | / | / | / | / | / | / | / | / | / | / | / | / | / | / | / | / | / | / | / | / | / |
| 21 | / | / | / | / | / | / | / | / | / | / | / | / | / | / | / | / | / | / | / | / | / |
| 22 | / | / | / | / | / | / | / | / | / | / | / | / | / | / | / | / | / | / | / | / | / |
| 23 | / | / | / | / | / | / | / | / | / | / | / | / | / | / | / | / | / | / | / | / | / |
| 24 | / | / | / | / | / | / | / | / | / | / | / | / | / | / | / | / | / | / | / | / | / |
| 25 | / | / | / | / | / | / | / | / | / | / | / | / | / | / | / | / | / | / | / | / | / |
| 26 | / | / | / | / | / | / | / | / | / | / | / | / | / | / | / | / | / | / | / | / | / |
| 27 | / | / | / | / | / | / | / | / | / | / | / | / | / | / | / | / | / | / | / | / | / |
| 28 | / | / | / | / | / | / | / | / | / | / | / | / | / | / | / | / | / | / | / | / | / |
| 29 | / | / | / | / | / | / | / | / | / | / | / | / | / | / | / | / | / | / | / | / | / |
| 30 | / | / | / | / | / | / | / | / | / | / | / | / | / | / | / | / | / | / | / | / | / |
| 31 | / | / | / | / | / | / | / | / | / | / | / | / | / | / | / | / | / | / | / | / | / |

ตรวจสอบโดย วิจิตร

วันที่ 31/08/63

✓ = ปกติ

X = ผิดปกติ

เอกสารการตรวจเช็คห้องระบบ

ประจำเดือน กันยายน - ตุลาคม 2567

METRO SKY นิติบุคคลอาคารชุด เมโทร สกาย วุฒากาศ

รายงานตรวจเช็คห้องระบบประจำวัน ประจำเดือน กันยายน พ.ศ. ๒๕๖๗

| วันที่ | ระบบ | | | | | | | | | | | | | | Access Control | Gate Barrier |
|--------|------|------------|-----------|-----------|----|----|-----|------|------|-------------|-------|-------|----------|-------|----------------|--------------|
| | MDB | Fire alarm | Fire pump | Generator | CW | BP | WWT | Lift | CCTV | บันไดเลื่อน | ลิฟต์ | ประตู | หน้าต่าง | ประตู | | |
| 1 | ✓ | ✓ | ✓ | ✓ | ✓ | ✓ | ✓ | ✓ | ✓ | ✓ | ✓ | ✓ | ✓ | ✓ | ✓ | ✓ |
| 2 | ✓ | ✓ | ✓ | ✓ | ✓ | ✓ | ✓ | ✓ | ✓ | ✓ | ✓ | ✓ | ✓ | ✓ | ✓ | ✓ |
| 3 | ✓ | ✓ | ✓ | ✓ | ✓ | ✓ | ✓ | ✓ | ✓ | ✓ | ✓ | ✓ | ✓ | ✓ | ✓ | ✓ |
| 4 | ✓ | ✓ | ✓ | ✓ | ✓ | ✓ | ✓ | ✓ | ✓ | ✓ | ✓ | ✓ | ✓ | ✓ | ✓ | ✓ |
| 5 | ✓ | ✓ | ✓ | ✓ | ✓ | ✓ | ✓ | ✓ | ✓ | ✓ | ✓ | ✓ | ✓ | ✓ | ✓ | ✓ |
| 6 | ✓ | ✓ | ✓ | ✓ | ✓ | ✓ | ✓ | ✓ | ✓ | ✓ | ✓ | ✓ | ✓ | ✓ | ✓ | ✓ |
| 7 | ✓ | ✓ | ✓ | ✓ | ✓ | ✓ | ✓ | ✓ | ✓ | ✓ | ✓ | ✓ | ✓ | ✓ | ✓ | ✓ |
| 8 | ✓ | ✓ | ✓ | ✓ | ✓ | ✓ | ✓ | ✓ | ✓ | ✓ | ✓ | ✓ | ✓ | ✓ | ✓ | ✓ |
| 9 | ✓ | ✓ | ✓ | ✓ | ✓ | ✓ | ✓ | ✓ | ✓ | ✓ | ✓ | ✓ | ✓ | ✓ | ✓ | ✓ |
| 10 | ✓ | ✓ | ✓ | ✓ | ✓ | ✓ | ✓ | ✓ | ✓ | ✓ | ✓ | ✓ | ✓ | ✓ | ✓ | ✓ |
| 11 | ✓ | ✓ | ✓ | ✓ | ✓ | ✓ | ✓ | ✓ | ✓ | ✓ | ✓ | ✓ | ✓ | ✓ | ✓ | ✓ |
| 12 | ✓ | ✓ | ✓ | ✓ | ✓ | ✓ | ✓ | ✓ | ✓ | ✓ | ✓ | ✓ | ✓ | ✓ | ✓ | ✓ |
| 13 | ✓ | ✓ | ✓ | ✓ | ✓ | ✓ | ✓ | ✓ | ✓ | ✓ | ✓ | ✓ | ✓ | ✓ | ✓ | ✓ |
| 14 | ✓ | ✓ | ✓ | ✓ | ✓ | ✓ | ✓ | ✓ | ✓ | ✓ | ✓ | ✓ | ✓ | ✓ | ✓ | ✓ |
| 15 | ✓ | ✓ | ✓ | ✓ | ✓ | ✓ | ✓ | ✓ | ✓ | ✓ | ✓ | ✓ | ✓ | ✓ | ✓ | ✓ |
| 16 | ✓ | ✓ | ✓ | ✓ | ✓ | ✓ | ✓ | ✓ | ✓ | ✓ | ✓ | ✓ | ✓ | ✓ | ✓ | ✓ |
| 17 | ✓ | ✓ | ✓ | ✓ | ✓ | ✓ | ✓ | ✓ | ✓ | ✓ | ✓ | ✓ | ✓ | ✓ | ✓ | ✓ |
| 18 | ✓ | ✓ | ✓ | ✓ | ✓ | ✓ | ✓ | ✓ | ✓ | ✓ | ✓ | ✓ | ✓ | ✓ | ✓ | ✓ |
| 19 | ✓ | ✓ | ✓ | ✓ | ✓ | ✓ | ✓ | ✓ | ✓ | ✓ | ✓ | ✓ | ✓ | ✓ | ✓ | ✓ |
| 20 | ✓ | ✓ | ✓ | ✓ | ✓ | ✓ | ✓ | ✓ | ✓ | ✓ | ✓ | ✓ | ✓ | ✓ | ✓ | ✓ |
| 21 | ✓ | ✓ | ✓ | ✓ | ✓ | ✓ | ✓ | ✓ | ✓ | ✓ | ✓ | ✓ | ✓ | ✓ | ✓ | ✓ |
| 22 | ✓ | ✓ | ✓ | ✓ | ✓ | ✓ | ✓ | ✓ | ✓ | ✓ | ✓ | ✓ | ✓ | ✓ | ✓ | ✓ |
| 23 | ✓ | ✓ | ✓ | ✓ | ✓ | ✓ | ✓ | ✓ | ✓ | ✓ | ✓ | ✓ | ✓ | ✓ | ✓ | ✓ |
| 24 | ✓ | ✓ | ✓ | ✓ | ✓ | ✓ | ✓ | ✓ | ✓ | ✓ | ✓ | ✓ | ✓ | ✓ | ✓ | ✓ |
| 25 | ✓ | ✓ | ✓ | ✓ | ✓ | ✓ | ✓ | ✓ | ✓ | ✓ | ✓ | ✓ | ✓ | ✓ | ✓ | ✓ |
| 26 | ✓ | ✓ | ✓ | ✓ | ✓ | ✓ | ✓ | ✓ | ✓ | ✓ | ✓ | ✓ | ✓ | ✓ | ✓ | ✓ |
| 27 | ✓ | ✓ | ✓ | ✓ | ✓ | ✓ | ✓ | ✓ | ✓ | ✓ | ✓ | ✓ | ✓ | ✓ | ✓ | ✓ |
| 28 | ✓ | ✓ | ✓ | ✓ | ✓ | ✓ | ✓ | ✓ | ✓ | ✓ | ✓ | ✓ | ✓ | ✓ | ✓ | ✓ |
| 29 | ✓ | ✓ | ✓ | ✓ | ✓ | ✓ | ✓ | ✓ | ✓ | ✓ | ✓ | ✓ | ✓ | ✓ | ✓ | ✓ |
| 30 | ✓ | ✓ | ✓ | ✓ | ✓ | ✓ | ✓ | ✓ | ✓ | ✓ | ✓ | ✓ | ✓ | ✓ | ✓ | ✓ |
| 31 | ✓ | ✓ | ✓ | ✓ | ✓ | ✓ | ✓ | ✓ | ✓ | ✓ | ✓ | ✓ | ✓ | ✓ | ✓ | ✓ |

ตรวจเช็คโดย กมลวรรณ ตรวจสอบโดย กมลวรรณ
วันที่ 25/09/67 วันที่ 25/09/67
✓ = ปกติ
X = ผิดปกติ
บริหารจัดการโดย บริษัท เอ็ม แมเนจเม้นท์ ประเทศไทย จำกัด

METRO SKY นิติบุคคลอาคารชุด เมโทร สกาย วุฒากาศ

รายงานตรวจเช็คห้องระบบประจำวัน ประจำเดือน ตุลาคม พ.ศ. ๒๕๖๗

| วันที่ | ระบบ | | | | | | | | | | | | | | Access Control | Gate Barrier |
|--------|------|------------|-----------|-----------|----|----|-----|------|------|-------------|-------|-------|----------|-------|----------------|--------------|
| | MDB | Fire alarm | Fire pump | Generator | CW | BP | WWT | Lift | CCTV | บันไดเลื่อน | ลิฟต์ | ประตู | หน้าต่าง | ประตู | | |
| 1 | ✓ | ✓ | ✓ | ✓ | ✓ | ✓ | ✓ | ✓ | ✓ | ✓ | ✓ | ✓ | ✓ | ✓ | ✓ | ✓ |
| 2 | ✓ | ✓ | ✓ | ✓ | ✓ | ✓ | ✓ | ✓ | ✓ | ✓ | ✓ | ✓ | ✓ | ✓ | ✓ | ✓ |
| 3 | ✓ | ✓ | ✓ | ✓ | ✓ | ✓ | ✓ | ✓ | ✓ | ✓ | ✓ | ✓ | ✓ | ✓ | ✓ | ✓ |
| 4 | ✓ | ✓ | ✓ | ✓ | ✓ | ✓ | ✓ | ✓ | ✓ | ✓ | ✓ | ✓ | ✓ | ✓ | ✓ | ✓ |
| 5 | ✓ | ✓ | ✓ | ✓ | ✓ | ✓ | ✓ | ✓ | ✓ | ✓ | ✓ | ✓ | ✓ | ✓ | ✓ | ✓ |
| 6 | ✓ | ✓ | ✓ | ✓ | ✓ | ✓ | ✓ | ✓ | ✓ | ✓ | ✓ | ✓ | ✓ | ✓ | ✓ | ✓ |
| 7 | ✓ | ✓ | ✓ | ✓ | ✓ | ✓ | ✓ | ✓ | ✓ | ✓ | ✓ | ✓ | ✓ | ✓ | ✓ | ✓ |
| 8 | ✓ | ✓ | ✓ | ✓ | ✓ | ✓ | ✓ | ✓ | ✓ | ✓ | ✓ | ✓ | ✓ | ✓ | ✓ | ✓ |
| 9 | ✓ | ✓ | ✓ | ✓ | ✓ | ✓ | ✓ | ✓ | ✓ | ✓ | ✓ | ✓ | ✓ | ✓ | ✓ | ✓ |
| 10 | ✓ | ✓ | ✓ | ✓ | ✓ | ✓ | ✓ | ✓ | ✓ | ✓ | ✓ | ✓ | ✓ | ✓ | ✓ | ✓ |
| 11 | ✓ | ✓ | ✓ | ✓ | ✓ | ✓ | ✓ | ✓ | ✓ | ✓ | ✓ | ✓ | ✓ | ✓ | ✓ | ✓ |
| 12 | ✓ | ✓ | ✓ | ✓ | ✓ | ✓ | ✓ | ✓ | ✓ | ✓ | ✓ | ✓ | ✓ | ✓ | ✓ | ✓ |
| 13 | ✓ | ✓ | ✓ | ✓ | ✓ | ✓ | ✓ | ✓ | ✓ | ✓ | ✓ | ✓ | ✓ | ✓ | ✓ | ✓ |
| 14 | ✓ | ✓ | ✓ | ✓ | ✓ | ✓ | ✓ | ✓ | ✓ | ✓ | ✓ | ✓ | ✓ | ✓ | ✓ | ✓ |
| 15 | ✓ | ✓ | ✓ | ✓ | ✓ | ✓ | ✓ | ✓ | ✓ | ✓ | ✓ | ✓ | ✓ | ✓ | ✓ | ✓ |
| 16 | ✓ | ✓ | ✓ | ✓ | ✓ | ✓ | ✓ | ✓ | ✓ | ✓ | ✓ | ✓ | ✓ | ✓ | ✓ | ✓ |
| 17 | ✓ | ✓ | ✓ | ✓ | ✓ | ✓ | ✓ | ✓ | ✓ | ✓ | ✓ | ✓ | ✓ | ✓ | ✓ | ✓ |
| 18 | ✓ | ✓ | ✓ | ✓ | ✓ | ✓ | ✓ | ✓ | ✓ | ✓ | ✓ | ✓ | ✓ | ✓ | ✓ | ✓ |
| 19 | ✓ | ✓ | ✓ | ✓ | ✓ | ✓ | ✓ | ✓ | ✓ | ✓ | ✓ | ✓ | ✓ | ✓ | ✓ | ✓ |
| 20 | ✓ | ✓ | ✓ | ✓ | ✓ | ✓ | ✓ | ✓ | ✓ | ✓ | ✓ | ✓ | ✓ | ✓ | ✓ | ✓ |
| 21 | ✓ | ✓ | ✓ | ✓ | ✓ | ✓ | ✓ | ✓ | ✓ | ✓ | ✓ | ✓ | ✓ | ✓ | ✓ | ✓ |
| 22 | ✓ | ✓ | ✓ | ✓ | ✓ | ✓ | ✓ | ✓ | ✓ | ✓ | ✓ | ✓ | ✓ | ✓ | ✓ | ✓ |
| 23 | ✓ | ✓ | ✓ | ✓ | ✓ | ✓ | ✓ | ✓ | ✓ | ✓ | ✓ | ✓ | ✓ | ✓ | ✓ | ✓ |
| 24 | ✓ | ✓ | ✓ | ✓ | ✓ | ✓ | ✓ | ✓ | ✓ | ✓ | ✓ | ✓ | ✓ | ✓ | ✓ | ✓ |
| 25 | ✓ | ✓ | ✓ | ✓ | ✓ | ✓ | ✓ | ✓ | ✓ | ✓ | ✓ | ✓ | ✓ | ✓ | ✓ | ✓ |
| 26 | ✓ | ✓ | ✓ | ✓ | ✓ | ✓ | ✓ | ✓ | ✓ | ✓ | ✓ | ✓ | ✓ | ✓ | ✓ | ✓ |
| 27 | ✓ | ✓ | ✓ | ✓ | ✓ | ✓ | ✓ | ✓ | ✓ | ✓ | ✓ | ✓ | ✓ | ✓ | ✓ | ✓ |
| 28 | ✓ | ✓ | ✓ | ✓ | ✓ | ✓ | ✓ | ✓ | ✓ | ✓ | ✓ | ✓ | ✓ | ✓ | ✓ | ✓ |
| 29 | ✓ | ✓ | ✓ | ✓ | ✓ | ✓ | ✓ | ✓ | ✓ | ✓ | ✓ | ✓ | ✓ | ✓ | ✓ | ✓ |
| 30 | ✓ | ✓ | ✓ | ✓ | ✓ | ✓ | ✓ | ✓ | ✓ | ✓ | ✓ | ✓ | ✓ | ✓ | ✓ | ✓ |
| 31 | ✓ | ✓ | ✓ | ✓ | ✓ | ✓ | ✓ | ✓ | ✓ | ✓ | ✓ | ✓ | ✓ | ✓ | ✓ | ✓ |

ตรวจเช็คโดย กมลวรรณ ตรวจสอบโดย กมลวรรณ
วันที่ 31/10/67 วันที่ 31/10/67
✓ = ปกติ
X = ผิดปกติ
บริหารจัดการโดย บริษัท เอ็ม แมเนจเม้นท์ ประเทศไทย จำกัด

