

เอกสารแนบที่ 6  
บันทึกการตรวจสอบสระว่ายน้ำ

---



# SWIMMING POOL'S CHEMICAL REPORT

1 <sup>ST</sup> - ROUND TIME 08:00.....				2 <sup>ND</sup> - ROUND TIME 09:00.....				REMARK
DATE	PH	CL	PH	CL	PH	CL	REMARK	
1-1-67	7.8	3.0	7.8	3.0				
2-1-67	7.8	3.0	7.8	3.0				
3-1-67	7.8	3.0	7.8	3.0				
4-1-67	8.2	3.0	8.2	3.0				
5-1-67	8.2	3.0	8.2	3.0				
6-1-67	8.2	3.0	8.2	3.0				
7-1-67	8.2	3.0	8.2	3.0				
8-1-67	8.2	3.0	8.2	3.0				
9-1-67	8.2	3.0	8.2	3.0				
10-1-67	7.8	3.0	7.8	3.0				
11-1-67	7.8	3.0	7.8	3.0				
12-1-67	7.8	3.0	7.8	3.0				
13-1-67	7.8	3.0	7.8	3.0				
14-1-67	7.8	3.0	7.8	3.0				
15-1-67	7.8	3.0	7.8	3.0				
16-1-67	7.8	3.0	7.8	3.0				
17-1-67	7.8	3.0	7.8	3.0				
18-1-67	7.8	3.0	7.8	3.0				
19-1-67	7.8	3.0	7.8	3.0				
20-1-67	7.8	3.0	7.8	3.0				
21-1-67	7.8	3.0	7.8	3.0				
22-1-67	7.8	3.0	7.8	3.0				
23-1-67	7.8	3.0	7.8	3.0				
24-1-67	7.8	3.0	7.8	3.0				
25-1-67	7.8	3.0	7.8	3.0				
26-1-67	7.8	3.0	7.8	3.0				
27-1-67	7.8	3.0	7.8	3.0				
28-1-67	7.8	3.0	7.8	3.0				
29-1-67	7.8	3.0	7.8	3.0				
30-1-67	7.8	3.0	7.8	3.0				

# SWIMMING POOL'S CHEMICAL REPORT

1 <sup>ST</sup> - ROUND TIME 08:00.....				2 <sup>ND</sup> - ROUND TIME 09:00.....				REMARK
DATE	PH	CL	PH	CL	PH	CL	REMARK	
1-2-67	7.8	3.0	7.8	3.0				
2-2-67	7.8	3.0	7.8	3.0				
3-2-67	7.8	3.0	7.8	3.0				
4-2-67	7.8	3.0	7.8	3.0				
5-2-67	7.8	3.0	7.8	3.0				
6-2-67	7.8	3.0	7.8	3.0				
7-2-67	7.8	3.0	7.8	3.0				
8-2-67	7.8	3.0	7.8	3.0				
9-2-67	7.8	3.0	7.8	3.0				
10-2-67	7.8	3.0	7.8	3.0				
11-2-67	7.8	3.0	7.8	3.0				
12-2-67	7.8	3.0	7.8	3.0				
13-2-67	7.8	3.0	7.8	3.0				
14-2-67	7.8	3.0	7.8	3.0				
15-2-67	7.8	3.0	7.8	3.0				
16-2-67	7.8	3.0	7.8	3.0				
17-2-67	7.8	3.0	7.8	3.0				
18-2-67	7.8	3.0	7.8	3.0				
19-2-67	7.8	3.0	7.8	3.0				
20-2-67	7.8	3.0	7.8	3.0				
21-2-67	7.8	3.0	7.8	3.0				
22-2-67	7.8	3.0	7.8	3.0				
23-2-67	7.8	3.0	7.8	3.0				
24-2-67	7.8	3.0	7.8	3.0				
25-2-67	7.8	3.0	7.8	3.0				
26-2-67	7.8	3.0	7.8	3.0				
27-2-67	7.8	3.0	7.8	3.0				
28-2-67	7.8	3.0	7.8	3.0				
29-2-67	7.8	3.0	7.8	3.0				
30-2-67	7.8	3.0	7.8	3.0				

SWIMMING POOL'S CHEMICAL REPORT

1 <sup>ST</sup> . ROUND TIME: 08:00 H				2 <sup>ND</sup> - ROUND TIME: 15:00 H			
DATE	PH	CL	PH	CL	PH	CL	REMARK
1-3-67	8.2	3.0	8.5	3.0	8.0	3.0	
2-3-67	8.8	3.0	8.2	3.0	8.0	3.0	
3-3-67	8.2	3.0	8.2	3.0	8.0	3.0	
4-3-67	7.7	3.0	8.2	3.0	8.0	3.0	
5-3-67	8.2	3.0	8.2	3.0	8.0	3.0	
6-3-67	7.3	1.5	7.3	1.5			
7-3-67	7.8		7.3	1.5			
8-3-67	7.6	1.5	7.6	1.0			
9-3-67	7.2	1.5	7.2	1.5			
10-3-67	8.2	3.0	8.2	3.0			
11-3-67	8.2	3.0	8.2	3.0			
12-3-67	8.2	3.0	8.2	3.0			
13-3-67	8.2	3.0	8.2	3.0			
14-3-67	8.2	3.0	8.2	3.0			
15-3-67	8.2	3.0	8.2	3.0			
16-3-67	8.2	3.0	8.2	3.0			
17-3-67	8.2	3.0	8.2	3.0			
18-3-67	8.2	3.0	8.2	3.0			
19-3-67	8.2	3.0	8.2	3.0			
20-3-67	8.2	3.0	8.2	3.0			
21-3-67	8.2	3.0	8.2	3.0			
22-3-67	8.2	3.0	8.2	3.0			
23-3-67	8.2	3.0	8.2	3.0			
24-3-67	8.2	3.0	8.2	3.0			
25-3-67	8.2	3.0	8.2	3.0			
26-3-67	8.2	3.0	8.2	3.0			
27-3-67	8.2	3.0	8.2	3.0			
28-3-67	8.2	3.0	8.2	3.0			
29-3-67	8.2	3.0	8.2	3.0			
30-3-67	8.2	3.0	8.2	3.0			

SWIMMING POOL'S CHEMICAL REPORT

1 <sup>ST</sup> . ROUND TIME: 08:00 H				2 <sup>ND</sup> - ROUND TIME: 15:00 H			
DATE	PH	CL	PH	CL	PH	CL	REMARK
1-4-67	8.2	3.0	8.2	3.0	8.2	3.0	
2-4-67	8.2	3.0	8.2	3.0	8.2	3.0	
3-4-67	8.2	3.0	8.2	3.0	8.2	3.0	
4-4-67	8.2	3.0	8.2	3.0	8.2	3.0	
5-4-67	8.2	3.0	8.2	3.0	8.2	3.0	
6-4-67	7.3	1.5	7.3	1.5			
7-4-67	7.3	1.5	7.3	1.5			
8-4-67	7.6	1.0	7.6	1.0			
9-4-67	7.3	1.5	7.3	1.5			
10-4-67	8.2	3.0	8.2	3.0			
11-4-67	8.2	3.0	8.2	3.0			
12-4-67	8.2	3.0	8.2	3.0			
13-4-67	8.2	3.0	8.2	3.0			
14-4-67	8.2	3.0	8.2	3.0			
15-4-67	8.2	3.0	8.2	3.0			
16-4-67	8.2	3.0	8.2	3.0			
17-4-67	8.2	3.0	8.2	3.0			
18-4-67	8.2	3.0	8.2	3.0			
19-4-67	8.2	3.0	8.2	3.0			
20-4-67	8.2	3.0	8.2	3.0			
21-4-67	8.2	3.0	8.2	3.0			
22-4-67	8.2	3.0	8.2	3.0			
23-4-67	8.2	3.0	8.2	3.0			
24-4-67	8.2	3.0	8.2	3.0			
25-4-67	8.2	3.0	8.2	3.0			
26-4-67	8.2	3.0	8.2	3.0			
27-4-67	8.2	3.0	8.2	3.0			
28-4-67	8.2	3.0	8.2	3.0			
29-4-67	8.2	3.0	8.2	3.0			
30-4-67	8.2	3.0	8.2	3.0			

# SWIMMING POOL'S CHEMICAL REPORT

1 <sup>ST</sup> - ROUND TIME 03:00 PM			2 <sup>ND</sup> - ROUND TIME 15:00 PM		
DATE	PH	CL	PH	CL	REMARK
1-5-67	8.2	3.0	8.2	3.0	
2-5-67	8.2	3.0	8.2	3.0	
3-5-67	8.2	3.0	8.2	3.0	
4-5-67	8.2	3.0	8.2	3.0	
5-5-67	8.2	3.0	8.2	3.0	
6-5-67	8.2	3.0	8.2	3.0	
7-5-67	8.2	3.0	8.2	3.0	
8-5-67	8.2	3.0	8.2	3.0	
9-5-67	8.2	3.0	8.2	3.0	
10-5-67	8.2	3.0	8.2	3.0	
11-5-67	8.2	3.0	8.2	3.0	
12-5-67	8.2	3.0	8.2	3.0	
13-5-67	8.2	3.0	8.2	3.0	
14-5-67	8.2	3.0	8.2	3.0	
15-5-67	8.2	3.0	8.2	3.0	
16-5-67	8.2	3.0	8.2	3.0	
17-5-67	8.2	3.0	8.2	3.0	
18-5-67	8.2	3.0	8.2	3.0	
19-5-67	8.2	3.0	8.2	3.0	
20-5-67	8.2	3.0	8.2	3.0	
21-5-67	8.2	3.0	8.2	3.0	
22-5-67	8.2	3.0	8.2	3.0	
23-5-67	8.2	3.0	8.2	3.0	
24-5-67	8.2	3.0	8.2	3.0	
25-5-67	8.2	3.0	8.2	3.0	
26-5-67	8.2	3.0	8.2	3.0	
27-5-67	8.2	3.0	8.2	3.0	
28-5-67	8.2	3.0	8.2	3.0	
29-5-67	8.2	3.0	8.2	3.0	
30-5-67	8.2	3.0	8.2	3.0	

# SWIMMING POOL'S CHEMICAL REPORT

1 <sup>ST</sup> - ROUND TIME 03:00 PM			2 <sup>ND</sup> - ROUND TIME 15:00 PM		
DATE	PH	CL	PH	CL	REMARK
1-5-67	8.2	3.0	8.2	3.0	
2-5-67	8.2	3.0	8.2	3.0	
3-5-67	8.2	3.0	8.2	3.0	
4-5-67	8.2	3.0	8.2	3.0	
5-5-67	8.2	3.0	8.2	3.0	
6-5-67	8.2	3.0	8.2	3.0	
7-5-67	8.2	3.0	8.2	3.0	
8-5-67	8.2	3.0	8.2	3.0	
9-5-67	8.2	3.0	8.2	3.0	
10-5-67	8.2	3.0	8.2	3.0	
11-5-67	8.2	3.0	8.2	3.0	
12-5-67	8.2	3.0	8.2	3.0	
13-5-67	8.2	3.0	8.2	3.0	
14-5-67	8.2	3.0	8.2	3.0	
15-5-67	8.2	3.0	8.2	3.0	
16-5-67	8.2	3.0	8.2	3.0	
17-5-67	8.2	3.0	8.2	3.0	
18-5-67	8.2	3.0	8.2	3.0	
19-5-67	8.2	3.0	8.2	3.0	
20-5-67	8.2	3.0	8.2	3.0	
21-5-67	8.2	3.0	8.2	3.0	
22-5-67	8.2	3.0	8.2	3.0	
23-5-67	8.2	3.0	8.2	3.0	
24-5-67	8.2	3.0	8.2	3.0	
25-5-67	8.2	3.0	8.2	3.0	
26-5-67	8.2	3.0	8.2	3.0	
27-5-67	8.2	3.0	8.2	3.0	
28-5-67	8.2	3.0	8.2	3.0	
29-5-67	8.2	3.0	8.2	3.0	
30-5-67	8.2	3.0	8.2	3.0	



บันทึกการใช้บริการสระว่ายน้ำ					หมายเหตุ
วันที่ (Date)	จำนวนผู้ใช้บริการ			รวม Total	
	เพศหญิง (Women)	เพศชาย (Men)			
1-1-67	4	1		5	
2-1-67	-	-		-	
3-1-67	-	6		6	
4-1-67	1	1		2	
5-1-67	5	2		7	
6-1-67	4	-		4	
7-1-67	-	2		2	
8-1-67	3	1		4	
9-1-67	7	6		13	
10-1-67	2	2		4	
11-1-67	1	5		6	
12-1-67	-	-		-	
13-1-67	-	-		-	
14-1-67	1	-		1	
15-1-67	4	4		8	
16-1-67	1	2		3	
17-1-67	-	4		4	
18-1-67	3	-		3	
19-1-67	1	1		2	
20-1-67	1	1		2	
21-1-67	-	-		-	
22-1-67	-	-		-	
23-1-67	-	-		-	
24-1-67	4	1		5	
25-1-67	7	2		9	
26-1-67	4	6		10	
27-1-67	-	4		4	
28-1-67	1	1		2	
29-1-67	-	2		2	
30-1-67	4	-		4	

บันทึกการใช้บริการสระว่ายน้ำ					หมายเหตุ
วันที่ (Date)	จำนวนผู้ใช้บริการ			รวม Total	
	เพศหญิง (Women)	เพศชาย (Men)			
19-1-67	1	3		4	
19-1-67	1	1		2	
19-1-67	-	-		-	
19-6-1	4	-		4	
19-6-6	2	2		4	
19-6-6	1	1		2	
19-6-7	1	1		2	
19-6-8	4	1		5	
19-6-9	2	-		2	
19-6-5	-	-		-	
19-6-8	1	1		2	
19-6-10	4	4		8	
19-6-01	-	2		2	
19-6-11	8	4		12	
19-6-11	5	3		8	
19-6-11	-	3		3	
19-6-11	1	2		3	
19-6-11	2	-		2	
19-6-11	-	-		-	
19-6-11	-	-		-	
19-6-11	-	1		1	
19-6-11	3	-		3	
19-6-11	-	-		-	
19-6-11	-	-		-	
19-6-11	-	-		-	
19-6-11	-	-		-	
19-6-11	-	-		-	
19-6-11	-	-		-	
19-6-11	-	-		-	
19-6-11	-	-		-	
19-6-11	-	-		-	
19-6-11	-	-		-	
19-6-11	-	-		-	
19-6-11	-	-		-	
19-6-11	-	-		-	
19-6-11	-	-		-	
19-6-11	-	-		-	
19-6-11	-	-		-	
19-6-11	-	-		-	
19-6-11	-	-		-	
19-6-11	-	-		-	
19-6-11	-	-		-	
19-6-11	-	-		-	
19-6-11	-	-		-	
19-6-11	-	-		-	
19-6-11	-	-		-	
19-6-11	-	-		-	
19-6-11	-	-		-	
19-6-11	-	-		-	
19-6-11	-	-		-	
19-6-11	-	-		-	
19-6-11	-	-		-	
19-6-11	-	-		-	
19-6-11	-	-		-	
19-6-11	-	-		-	
19-6-11	-	-		-	
19-6-11	-	-		-	
19-6-11	-	-		-	
19-6-11	-	-		-	
19-6-11	-	-		-	
19-6-11	-	-		-	
19-6-11	-	-		-	
19-6-11	-	-		-	
19-6-11	-	-		-	
19-6-11	-	-		-	
19-6-11	-	-		-	
19-6-11	-	-		-	
19-6-11	-	-		-	
19-6-11	-	-		-	
19-6-11	-	-		-	
19-6-11	-	-		-	
19-6-11	-	-		-	
19-6-11	-	-		-	
19-6-11	-	-		-	
19-6-11	-	-		-	
19-6-11	-	-		-	
19-6-11	-	-		-	
19-6-11	-	-		-	
19-6-11	-	-		-	
19-6-11	-	-		-	
19-6-11	-	-		-	
19-6-11	-	-		-	
19-6-11	-	-		-	
19-6-11	-	-		-	
19-6-11	-	-		-	
19-6-11	-	-		-	
19-6-11	-	-		-	
19-6-11	-	-		-	
19-6-11	-	-		-	
19-6-11	-	-		-	
19-6-11	-	-		-	
19-6-11	-	-		-	
19-6-11	-	-		-	
19-6-11	-	-		-	
19-6-11	-	-		-	
19-6-11	-	-		-	
19-6-11	-	-		-	
19-6-11	-	-		-	
19-6-11	-	-		-	
19-6-11	-	-		-	
19-6-11	-	-		-	
19-6-11	-	-		-	
19-6-11	-	-		-	
19-6-11	-	-		-	
19-6-11	-	-		-	
19-6-11	-	-		-	
19-6-11	-	-		-	
19-6-11	-	-		-	
19-6-11	-	-		-	
19-6-11	-	-		-	
19-6-11	-	-		-	
19-6-11	-	-		-	
19-6-11	-	-		-	
19-6-11	-	-		-	
19-6-11	-	-		-	
19-6-11	-	-		-	
19-6-11	-	-		-	
19-6-11	-	-		-	
19-6-11	-	-		-	
19-6-11	-	-		-	
19-6-11	-	-		-	
19-6-11	-	-		-	
19-6-11	-	-		-	
19-6-11	-	-		-	
19-6-11	-	-		-	
19-6-11	-	-		-	
19-6-11	-	-		-	
19-6-11	-	-		-	
19-6-11	-	-		-	
19-6-11	-	-		-	
19-6-11	-	-		-	
19-6-11	-	-		-	
19-6-11	-	-		-	
19-6-11	-	-		-	
19-6-11	-	-		-	
19-6-11	-	-		-	
19-6-11	-	-		-	
19-6-11	-	-		-	
19-6-11	-	-		-	
19-6-11	-	-		-	
19-6-11	-	-		-	
19-6-11	-	-		-	
19-6-11	-	-		-	
19-6-11	-	-		-	
19-6-11	-	-		-	
19-6-11	-	-		-	
19-6-11	-	-		-	
19-6-11	-	-		-	
19-6-11	-	-		-	
19-6-11	-	-		-	
19-6-11	-	-		-	
19-6-11	-	-		-	
19-6-11	-	-		-	
19-6-11	-	-		-	
19-6-11	-	-		-	
19-6-11	-	-		-	
19-6-11	-	-		-	
19-6-11	-	-		-	
19-6-11	-	-		-	
19-6-11	-	-		-	
19-6-11	-	-		-	
19-6-11	-	-		-	
19-6-11	-	-		-	
19-6-11	-	-		-	
19-6-11	-	-		-	

บันทึกการใช้บริการสระว่ายน้ำ					หมายเหตุ
วันที่ (Date)	จำนวนผู้ใช้บริการ			รวม Total	
	เพศหญิง (Women)	เพศชาย (Men)			
๒8-๖-๖7	-	4		4	
๒๙-๖-๖7	-	1		1	
๓๐-๖-๖7	-				
1-๗-๖7	-	4		4	
๒-๗-๖7	-	1		1	
๓-๗-๖7	-	๒		๒	
๔-๗-๖7	-	-		-	
๕-๗-๖7	1	1		๒	
6-๗-๖7	1	1		๒	
7-๗-๖7	1	1		๒	
8-๗-๖7	1	1		๒	
9-๗-๖7	1	1		๒	
10-๗-๖7	๓	-		๓	
11-๗-๖7	4	-		4	
1๒-๗-๖7	1	1		๒	
1๓-๗-๖7	1	๒		๓	
1๔-๗-๖7	4	๒		6	
1๕-๗-๖7	๒	1		๓	
16-๗-๖7	๒	๒		๔	
17-๗-๖7	1	4		๕	
18-๗-๖7	-	1		1	
19-๗-๖7	-	4		4	
๒0-๗-๖7	๑	-		๑	
๒1-๗-๖7	-	-		-	
๒2-๗-๖7	-	-		-	
๒3-๗-๖7	๕	-		๕	
๒4-๗-๖7	-	-		-	
๒5-๗-๖7	-	-		-	
๒6-๗-๖7	๕	-		๕	
๒7-๗-๖7	1	1		๒	
๒8-๗-๖7	-	-		-	
๒9-๗-๖7	1	4		๕	
๓0-๗-๖7	๒	๒		4	
๓1-๗-๖7	๕	๑		๖	
1-8-๖7	๕	๑		๖	

บันทึกการใช้บริการสระว่ายน้ำ					หมายเหตุ
วันที่ (Date)	จำนวนผู้ใช้บริการ			รวม Total	
	เพศหญิง (Women)	เพศชาย (Men)			
๒๙-๗-๕๕	-	4		4	
๒๙-๗-๕๖	10	๗		17	
๒๙-๘-๕๖	-	3		3	
๒๙-๗-๕๗	๒	๕		7	
๒๙-๗-๕๘	1	1		๒	
๒๙-๗-๕๙	1	1		๒	
๒๙-๗-๖๐	1	๒		3	
๒๙-๗-๖๑	4	4		๘	
๒๙-๗-๖๒	๑	๕		6	
๒๙-๗-๖๓	-	๑		๑	
๒๙-๗-๖๔	1	-		1	
๒๙-๗-๖๕	1	1		๒	
๒๙-๗-๖๖	4	๑		7	
๒๙-๗-๖๗	6	4		10	
๒๙-๗-๖๘	1	๒		๓	
๒๙-๗-๖๙	-	1		1	
๒๙-๗-๗๐	-	4		4	
๒๙-๗-๗๑	4	1		๕	
๒๙-๗-๗๒	๕	๑		6	
๒๙-๗-๗๓	๘	-		8	
๒๙-๗-๗๔	๕	1		6	
๒๙-๗-๗๕	๕	4		๙	
๒๙-๗-๗๖	๕	-		๕	
๒๙-๗-๗๗	4	1		5	
๒๙-๗-๗๘	-	-		-	
๒๙-๗-๗๙	-	-		-	
๒๙-๗-๘๐	1	1		๒	
๒๙-๗-๘๑	1	4		5	
๒๙-๗-๘๒	11	-		11	
๒๙-๗-๘๓	11	๕		๑๖	

บันทึกการใช้บริการสระว่ายน้ำ					หมายเหตุ
วันที่ (Date)	จำนวนผู้ให้บริการ			รวม Total	
	เพศหญิง (Women)	เพศชาย (Men)			
28-3-67	-	8		8	
29-3-67	1	2		3	
30-3-67	4	4		8	
1-4-67					
1-4-67	10	7		17	
2-4-67	-	6		6	
3-4-67	1	1		2	
4-4-67	1	1		2	
5-4-67	1	1		2	
6-4-67	2	3		5	
7-4-67	3	1		4	
8-4-67	4	4		8	
9-4-67	-	-		-	
10-4-67	-	-		-	
11-4-67	-	-		-	
12-4-67	-	1		1	
13-4-67	1	2		3	
14-4-67	4	-		4	
15-4-67	5	5		10	
16-4-67	6	-		6	
17-4-67	12	3		15	
18-4-67	-	1		1	
19-4-67	7	3		10	
20-4-67	-	-		-	
21-4-67	1	-		1	
22-4-67	1	1		2	
23-4-67	3	2		5	
24-4-67	-	-		-	
25-4-67	-	6		6	
26-4-67	-	2		2	
27-4-67	1	4		5	
28-4-67	-	-		-	
29-4-67	1	7		8	
30-4-67					

บันทึกการใช้บริการสระว่ายน้ำ				
วันที่ (Date)	จำนวนผู้ใช้บริการ			หมายเหตุ
	เพศหญิง (Women)	เพศชาย (Men)	รวม Total	
28-5-67	4	-	4	
29-5-67	-	-	-	
30-5-67	-	3	3	
1-6-67	-	1	1	
2-6-67	3	3	6	
3-6-67	4	1	5	
4-6-67	-	-	-	
5-6-67	1	1	2	
6-6-67	1	1	2	
7-6-67	4	2	6	
8-6-67	-	-	-	
9-6-67	1	-	1	
10-6-67	-	-	-	
11-6-67	-	-	-	
12-6-67	-	2	2	
13-6-67	4	6	10	
14-6-67	-	-	-	
15-6-67	3	-	3	
16-6-67	1	1	2	
17-6-67	14	-	14	
18-6-67	-	5	5	
19-6-67	-	1	1	
20-6-67	7	3	10	
21-6-67	4	-	4	
22-6-67	-	-	-	
23-6-67	1	-	1	
24-6-67	1	-	1	
25-6-67	2	-	2	
26-6-67	1	1	2	



เอกสารแนบที่ 7  
ใบเสร็จมูลฝอย

---



# ใบเสร็จรับเงิน

ต้นฉบับ

บริษัท ประทีป ณ ถลาง  
85/2 หมู่ 3 ต.สาธุ อ.ถลาง จ.ภูเก็ต  
เลขประจำตัวเสียภาษี 3850100093865  
โทร. 0897319619

เลขที่  
วันที่  
ผู้ขาย  
อ้างอิง

RE2024010002  
31/01/2024  
Kamchana Pratheep Na Thalang  
INV2024010002

ผู้ส่ง  
บริษัท ดี โยธิต เอ็กพอส จำกัด (สำนักงานใหญ่)  
130 ม.1 ต.สาธุ อ.ถลาง จ.ภูเก็ต 83110  
เลขประจำตัวเสียภาษี 0835557005539

คำบริการจัดเก็บขยะ

#	รายละเอียด	จำนวน	ราคาต่อหน่วย	ยอดรวม
1	ค่าบริการจัดเก็บขยะ เดือน มกราคม 2567	1	3,500.00	3,500.00 บาท
รวมเป็นเงิน				3,500.00 บาท
จำนวนเงินรวมทั้งสิ้น				3,500.00 บาท

(กมลพันธ์ ห้วยบาทรัมย์)

การชำระเงินจะสมบูรณ์เมื่อลูกค้าได้รับเงินคืนพร้อมแล้ว

ธนาคาร  
เลขที่

☐ เงินสด ☐ เช็ค ☐ โอนเงิน ☐ บัตรเครดิต

วันที่

จำนวนเงิน

ในนาม บริษัท ดี โยธิต เอ็กพอส จำกัด

ในนาม บริษัท ประทีป ณ ถลาง

ผู้จ่ายเงิน

วันที่

31/1/67

ผู้รับเงิน

เราใช้ FLOWACCOUNT.COM

# ใบเสร็จรับเงิน

ต้นฉบับ

บริษัท ประทีป ณ ถลาง  
85/2 หมู่ 3 ต.สาธุ อ.ถลาง จ.ภูเก็ต  
เลขประจำตัวเสียภาษี 3850100093865  
โทร. 0897319619

เลขที่  
วันที่  
ผู้ขาย  
อ้างอิง

RE2024020003  
27/02/2024  
Kamchana Pratheep Na Thalang  
INV2024020002

ผู้ส่ง  
บริษัท ดี โยธิต เอ็กพอส จำกัด (สำนักงานใหญ่)  
130 ม.1 ต.สาธุ อ.ถลาง จ.ภูเก็ต 83110  
เลขประจำตัวเสียภาษี 0835557005539

คำบริการจัดเก็บขยะ

#	รายละเอียด	จำนวน	ราคาต่อหน่วย	ยอดรวม
1	ค่าบริการจัดเก็บขยะ เดือน กุมภาพันธ์ 2567	1	3,500.00	3,500.00 บาท
รวมเป็นเงิน				3,500.00 บาท
จำนวนเงินรวมทั้งสิ้น				3,500.00 บาท

(กมลพันธ์ ห้วยบาทรัมย์)

การชำระเงินจะสมบูรณ์เมื่อลูกค้าได้รับเงินคืนพร้อมแล้ว

ธนาคาร  
เลขที่

☐ เงินสด ☐ เช็ค ☐ โอนเงิน ☐ บัตรเครดิต

วันที่

จำนวนเงิน

ในนาม บริษัท ดี โยธิต เอ็กพอส จำกัด

ในนาม บริษัท ประทีป ณ ถลาง

ผู้จ่ายเงิน

วันที่

27/2/24

ผู้รับเงิน

เราใช้ FLOWACCOUNT.COM

# ใบเสร็จรับเงิน

ต้นฉบับ

ประวัติ บริษัท น.กลาง  
85/2 หมู่ 3 ต.สาธิต อ.กลาง จ.ภูเก็ต  
เลขประจำตัวผู้เสียภาษี 3850100093865  
โทร. 0897319619

เลขที่  
วันที่  
ผู้ขาย  
อ้างอิง

RE2024030002  
31/03/2024  
Kamchana Pratheep Na Thalang  
INV2024030004

ลูกค้า  
บริษัท ดี โยเดีย เม็กเพลส จำกัด (สำนักงานใหญ่)  
130 ม.1 ต.สาธิต อ.กลาง จ.ภูเก็ต 83110  
เลขประจำตัวผู้เสียภาษี 0835557005539

ชื่องาน

คำบริการจัดเก็บขยะ

#	รายละเอียด	จำนวน	ราคาต่อหน่วย	ยอดรวม
1	คำบริการจัดเก็บขยะ เดือน มีนาคม 2567	1	3,500.00	3,500.00
รวมเป็นเงิน				3,500.00 บาท
จำนวนเงินรวมทั้งสิ้น				3,500.00 บาท

(ตามที่เห็นหัวรื้อบาทถ้วน)

การชำระหนี้จะสมบูรณ์เมื่อบริษัทได้รับเงินเรียบร้อยแล้ว  
ธนาคาร กสิกรไทย สาขาภูเก็ต เลขที่ 03280359400 วันที่ 30/04/2024 จำนวนเงิน 3,500.00

ในนาม บริษัท ดี โยเดีย เม็กเพลส จำกัด

ผู้จ่ายเงิน

วันที่

ผู้รับเงิน

วันที่

ในนาม บริษัท น.กลาง

2/5/62 30/3/62

เว็บไซต์ FLOWACCOUNT.COM

# ใบเสร็จรับเงิน

ต้นฉบับ

ประวัติ บริษัท น.กลาง  
85/2 หมู่ 3 ต.สาธิต อ.กลาง จ.ภูเก็ต  
เลขประจำตัวผู้เสียภาษี 3850100093865  
โทร. 0897319619

เลขที่  
วันที่  
ผู้ขาย  
อ้างอิง

RE2024050001  
02/05/2024  
Kamchana Pratheep Na Thalang  
INV2024040001

ลูกค้า  
บริษัท ดี โยเดีย เม็กเพลส จำกัด (สำนักงานใหญ่)  
130 ม.1 ต.สาธิต อ.กลาง จ.ภูเก็ต 83110  
เลขประจำตัวผู้เสียภาษี 0835557005539

ชื่องาน

คำบริการจัดเก็บขยะ

#	รายละเอียด	จำนวน	ราคาต่อหน่วย	ยอดรวม
1	คำบริการจัดเก็บขยะ เดือน เมษายน 2567	1	3,500.00	3,500.00
รวมเป็นเงิน				3,500.00 บาท
จำนวนเงินรวมทั้งสิ้น				3,500.00 บาท

(ตามที่เห็นหัวรื้อบาทถ้วน)

การชำระหนี้จะสมบูรณ์เมื่อบริษัทได้รับเงินเรียบร้อยแล้ว  
ธนาคาร กสิกรไทย สาขาภูเก็ต เลขที่ 03280359400 วันที่ 30/04/2024 จำนวนเงิน 3,500.00

ในนาม บริษัท ดี โยเดีย เม็กเพลส จำกัด

ผู้จ่ายเงิน

วันที่

ผู้รับเงิน

วันที่

ในนาม บริษัท น.กลาง

2/5/62 2/5/62

เว็บไซต์ FLOWACCOUNT.COM



# ใบเสร็จรับเงิน

ค้นฉบับ

ประวัติ บริษัท น.ต.น  
85/2 หมู่ 3 ต.สาธิต อ.ต.น จ.ภูเก็ต  
เลขประจำตัวผู้เสียภาษี 3850100093865  
โทร. 0897319619

เลขที่  
วันที่  
ผู้ขาย  
อ้างอิง

RE2024050010  
30/05/2024  
Kamchana Pratheep Na Thalang  
INV2024050009

ลูกค้า  
บริษัท ดี โยเดีย เอ็กพอส จำกัด (สำนักงานใหญ่)  
130 ม.1 ต.สาธิต อ.ต.น จ.ภูเก็ต 83110  
เลขประจำตัวผู้เสียภาษี 0835557005539

คำอธิบายการชำระเงิน

#	รายละเอียด	จำนวน	ราคาต่อหน่วย	ยอดรวม
1	ค่าบริการจัดเก็บขยะ เดือน พฤษภาคม 2567	1	3,500.00	3,500.00
(รวมพื้นที่รอบนอกบ้าน)			รวมเป็นเงิน	3,500.00 บาท
			จำนวนเงินรวมทั้งสิ้น	3,500.00 บาท

การชำระเงินจะสมบูรณ์เมื่อบริษัทได้รับเงินเรียบร้อยแล้ว  
ธนาคาร กสิกรไทย ออมทรัพย์ เลขที่ 0328039400 วันที่ 29/05/2024 จำนวนเงิน 3,500.00

ในนาม บริษัท ดี โยเดีย เอ็กพอส จำกัด  
ในนาม ประวัติ น.ต.น

ผู้จ่ายเงิน วันที่ 30 MAY 2024  
ผู้รับเงิน วันที่

ทำที่ FLOWACCOUNT.COM



# ใบเสร็จรับเงิน

ค้นฉบับ

ประวัติ บริษัท น.ต.น  
85/2 หมู่ 3 ต.สาธิต อ.ต.น จ.ภูเก็ต  
เลขประจำตัวผู้เสียภาษี 3850100093865  
โทร. 0897319619

เลขที่  
วันที่  
ผู้ขาย  
อ้างอิง

RE2024070002  
25/07/2024  
Kamchana Pratheep Na Thalang  
INV2024060006

ลูกค้า  
บริษัท ดี โยเดีย เอ็กพอส จำกัด (สำนักงานใหญ่)  
130 ม.1 ต.สาธิต อ.ต.น จ.ภูเก็ต 83110  
เลขประจำตัวผู้เสียภาษี 0835557005539

คำอธิบายการชำระเงิน

#	รายละเอียด	จำนวน	ราคาต่อหน่วย	ยอดรวม
1	ค่าบริการจัดเก็บขยะ เดือน มิถุนายน 2567	1	3,500.00	3,500.00
(รวมพื้นที่รอบนอกบ้าน)			รวมเป็นเงิน	3,500.00 บาท
			จำนวนเงินรวมทั้งสิ้น	3,500.00 บาท

การชำระเงินจะสมบูรณ์เมื่อบริษัทได้รับเงินเรียบร้อยแล้ว  
ธนาคาร กสิกรไทย ออมทรัพย์ เลขที่ 0328039400 วันที่ 25/06/2024 จำนวนเงิน 3,500.00

ในนาม บริษัท ดี โยเดีย เอ็กพอส จำกัด  
ในนาม ประวัติ น.ต.น

ผู้จ่ายเงิน วันที่ 25 JUN 2024  
ผู้รับเงิน วันที่



เอกสารแนบที่ 8

รายงานการตรวจสอบอุปกรณ์ป้องกันอัคคีภัย

---



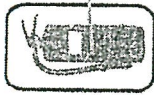

# PHUKET FIRE SAFETY

51 Kra Rd. Muang Phuket. 83000

Tel. 076-250262 Fax 076-250262

Mobile 087-2748808

826 9 072 1

LOCATION

☐ DRY POWER ☐ FOAM ☐ CO2

☐ Other \_\_\_\_\_ Size \_\_\_\_\_ Lbs.

☐ Check \_\_\_\_\_ Expire \_\_\_\_\_

☐ Recharge \_\_\_\_\_

DATE	NORMAL	REMARK	INSPECTOR
15-11-66	/		
15-12-66	/		
15-1-67	/		
15-2-67	/		
15-3-67	/		
15-4-67	/		
15-5-67	/		
15-6-67	/		

WARRANTED \_\_\_\_\_ YEAR

FIRE PROTECTION PRODUCTS



# PHUKET FIRE SAFETY

51 Kra Rd. Muang Phuket. 83000

Tel. 076-250262 Fax 076-250262

Mobile 087-2748808

F1 077 2

LOCATION

☐ DRY POWER ☐ FOAM ☐ CO2

☐ Other \_\_\_\_\_ Size \_\_\_\_\_ Lbs.

☐ Check \_\_\_\_\_ Expire \_\_\_\_\_

☐ Recharge \_\_\_\_\_

DATE	NORMAL	REMARK
15-11-66	/	
15-12-66	/	
15-1-67	/	
15-2-67	/	
15-3-67	/	
15-4-67	/	
15-5-67	/	
15-6-67	/	

WARRANTED \_\_\_\_\_ YEAR

FIRE PROTECTION PRODUCTS

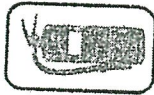

# PHUKET FIRE SAFETY

51 Kra Rd. Muang Phuket. 83000

Tel. 076-250262 Fax 076-250262  
Mobile 087-2748808

LOCATION F2 - 10/11

☐ DRY POWER ☐ FOAM ☐ CO2  
☐ Other \_\_\_\_\_ Size \_\_\_\_\_ Lb.  
☐ Check \_\_\_\_\_ Expire \_\_\_\_\_  
☐ Recharge \_\_\_\_\_

DATE	NORMAL	REMARK
15-11-66	/	
15-12-66	/	
15-1-67	/	
15-2-67	/	
15-3-67	/	
15-4-67	/	
15-5-67	/	
15-6-67	/	

WARRANTED \_\_\_\_\_ YEAR

FIRE PROTECTION PRODUCTS



# PHUKET FIRE SAFETY

51 Kra Rd. Muang Phuket. 83000

Tel. 076-250262 Fax 076-250262  
Mobile 087-2748808

LOCATION F2 - 10/12

☐ DRY POWER ☐ FOAM ☐ CO2  
☐ Other \_\_\_\_\_ Size \_\_\_\_\_ Lbs.  
☐ Check \_\_\_\_\_ Expire \_\_\_\_\_  
☐ Recharge \_\_\_\_\_

DATE	NORMAL	REMARK
15-11-66	/	
15-12-66	/	
15-1-67	/	
15-2-67	/	
15-3-67	/	
15-4-67	/	
15-5-67	/	
15-6-67	/	

WARRANTED \_\_\_\_\_ YEAR

FIRE PROTECTION PRODUCTS  
SALES & SERVICE

E-mail:sofireman99@gmail.com



# PHUKET FIRE SAFETY

51 Kra Rd. Muang Phuket. 83000

Tel. 076-250262 Fax 076-250262

Mobile 087-2748808

LOCATION FG - 0771

☐ DRY POWER ☐ FOAM ☐ CO2

☐ Other \_\_\_\_\_ Size \_\_\_\_\_ Lbs.

☐ Check \_\_\_\_\_ Expire \_\_\_\_\_

☐ Recharge \_\_\_\_\_

DATE	NORMAL	REMARK
15-11-66	/	
15-12-66	/	
15-1-67	/	
15-2-67	/	
15-3-67	/	
6-4-67	/	
10-5-67	/	
15-6-67	/	

WARRANTED \_\_\_\_\_ YEAR

FIRE PROTECTION PRODUCTS  
SALES & SERVICE



# PHUKET FIRE SAFETY

51 Kra Rd. Muang Phuket. 83000

Tel. 076-250262 Fax 076-250262

Mobile 087-2748808

LOCATION FG - 0772

☐ DRY POWER ☐ FOAM ☐ CO2

☐ Other \_\_\_\_\_ Size \_\_\_\_\_ Lbs.

☐ Check \_\_\_\_\_ Expire \_\_\_\_\_

☐ Recharge \_\_\_\_\_

DATE	NORMAL	REMARK
15-11-66	/	
15-12-66	/	
15-1-67	/	
15-2-67	/	
15-3-67	/	
6-4-67	/	
15-5-67	/	
15-6-67	/	

WARRANTED \_\_\_\_\_ YEAR

FIRE PROTECTION PRODUCTS



# PHUKET FIRE SAFETY

51 Kra Rd. Muang Phuket. 83000

Tel. 076-250262 Fax 076-250262

Mobile 087-2748808

LOCATION

F4- 1771

☐ DRY POWER

☐ FOAM

☐ CO2

☐ Other

Size

Lbs.

☐ Check

Expire

☐ Recharge

DATE	NORMAL	REMARK
15-11-66	/	
15-12-66	/	
15-1-67	/	
15-2-67	/	
15-3-67	/	
15-4-67	/	
15-5-67	/	
15-6-67	/	

WARRANTED YEAR

FIRE PROTECTION PRODUCTS  
SALES & SERVICE

E-mail:sofireman99@gmail.com



# PHUKET FIRE SAFETY

51 Kra Rd. Muang Phuket. 83000

Tel. 076-250262 Fax 076-250262

Mobile 087-2748808

LOCATION

F4- 1772

☐ DRY POWER

☐ FOAM

☐ CO2

☐ Other

Size

Lbs.

☐ Check

Expire

☐ Recharge

DATE	NORMAL	REMARK
15-11-66	/	
15-12-66	/	
15-1-67	/	
15-2-67	/	
15-3-67	/	
15-4-67	/	
15-5-67	/	
15-6-67	/	

WARRANTED YEAR

FIRE PROTECTION PRODUCTS  
SALES & SERVICE

E-mail:sofireman99@gmail.com



# PHUKET FIRE SAFETY

51 Kra Rd. Muang Phuket. 83000

Tel. 076-250262 Fax 076-250262

Mobile 087-2748808

LOCATION

F5 0711

☐ DRY POWER

☐ FOAM

☐ CO2

☐ Other

Size

Lbs.

☐ Check

Expire

☐ Recharge

DATE	NORMAL	REMARK
15-11-66	/	
15-12-66	/	
15-1-67	/	
15-2-67	/	
15-3-67	/	
15-4-67	/	
15-5-67	/	
15-6-67	/	

WARRANTED YEAR

FIRE PROTECTION PRODUCTS  
SALES & SERVICE

E-mail:sofireman99@gmail.com



# PHUKET FIRE SAFETY

51 Kra Rd. Muang Phuket. 83000

Tel. 076-250262 Fax 076-250262

Mobile 087-2748808

LOCATION

F5 0712

☐ DRY POWER

☐ FOAM

☐ CO2

☐ Other

Size

Lbs.

☐ Check

Expire

☐ Recharge

DATE	NORMAL	REMARK
15-11-66	/	
15-12-66	/	
15-1-67	/	
15-2-67	/	
15-3-67	/	
15-4-67	/	
15-5-67	/	
15-6-67	/	

WARRANTED YEAR

FIRE PROTECTION PRODUCTS  
SALES & SERVICE

E-mail:sofireman99@gmail.com

# PHUKET FIRE SAFETY

51 Kra Rd. Muang Phuket. 83000

Tel. 076-250262 Fax 076-250262

Mobile 087-2748808



LOCATION ๑๒๓ ๔๕๖๗

☒ DRY POWER ☐ FOAM ☐ CO2

☐ Other \_\_\_\_\_ Size \_\_\_\_\_ Lbs.

☐ Check \_\_\_\_\_ Expire \_\_\_\_\_

☐ Recharge \_\_\_\_\_

DATE	NORMAL	REMARK
15-11-66	/	
15-12-66	/	
15-1-67	/	
15-2-67	/	
15-3-67	/	
6-4-67	/	
15-5-67	/	
15-6-67	/	

WARRANTED \_\_\_\_\_ YEAR

FIRE PROTECTION PRODUCTS  
SALES & SERVICE

E-mail:sofireman99@gmail.com



# PHUKET FIRE SAFETY

51 Kra Rd. Muang Phuket. 83000

Tel. 076-250262 Fax 076-250262

Mobile 087-2748808

LOCATION ๑๒๓ ๔๕๖๗

☒ DRY POWER ☐ FOAM ☐ CO2

☐ Other \_\_\_\_\_ Size \_\_\_\_\_ Lbs.

☐ Check \_\_\_\_\_ Expire \_\_\_\_\_

☐ Recharge \_\_\_\_\_

DATE	NORMAL	REMARK
15-11-66	<del>/</del>	๗๒๙
15-12-66	<del>/</del>	๗๒๙
15-1-67		๗๒๙
15-2-67		๗๒๙
15-3-67		๗๒๙
6-4-67		๗๒๙
15-5-67		๗๒๙
15-6-67		๗๒๙

WARRANTED \_\_\_\_\_ YEAR

FIRE PROTECTION PRODUCTS  
SALES & SERVICE

E-mail:sofireman99@gmail.com



# PHUKET FIRE SAFETY

51 Kra Rd. Muang Phuket. 83000

Tel. 076-250262 Fax 076-250262

Mobile 087-2748808

LOCATION ๑๒๓ ๔๕๖๗

☒ DRY POWER ☐ FOAM ☐ CO2

☐ Other \_\_\_\_\_ Size \_\_\_\_\_ Lbs.

☐ Check \_\_\_\_\_ Expire \_\_\_\_\_

☐ Recharge \_\_\_\_\_

DATE	NORMAL	REMARK
15-11-66	/	
15-12-66	/	
15-1-67	/	
15-2-67	/	
15-3-67	/	
6-4-67	/	
15-5-67	/	
15-6-67	/	

WARRANTED \_\_\_\_\_ YEAR

FIRE PROTECTION PRODUCTS  
SALES & SERVICE

E-mail:sofireman99@gmail.com

เอกสารแนบที่ 9  
รายงานการตรวจสอบเครื่องกำเนิดไฟฟ้า

---



# รายงานการวิจัยและบำรุงรักษา Generator

ประจักษ์ปัตนะ

[illegible]

# รายงานการตรวจสอบและบำรุงรักษา Generator

ประจำปี

[illegible]



# รายงานการตรวจสอบและบำรุงรักษา Generator

ประจำสัปดาห์

อาคาร: <b>SUPAR MARINA AVIATOR</b> (ครั้งที่) <b>1</b> วันที่ <b>8 สิงหาคม 2567</b> ชื่อ <b>Pascha Pich</b> รหัส: <b>0145</b> รุ่น: <b>015</b>	
<b>รายละเอียดของงาน</b>	
- ตรวจสอบระดับน้ำมันเครื่อง - ตรวจสอบระดับน้ำระบบความดันร้อน - ตรวจสอบระดับน้ำมัน Governor - ตรวจสอบระดับน้ำมันเชื้อเพลิง - ตรวจสอบระดับน้ำมันไฮดรอลิก - ตรวจสอบระดับน้ำมันหล่อลื่นที่วางการทำงาน - ตรวจสอบระดับน้ำมันหล่อลื่นที่วางการทำงาน - บันทึกค่าชั่วโมงการทำงาน (จดสลับประจำสัปดาห์) - บันทึกค่าชั่วโมงการทำงานสะสม	ปกติ <input checked="" type="checkbox"/> ต่ำ <input type="checkbox"/> เต็ม...ลิตร , ปกติ <input checked="" type="checkbox"/> ต่ำ <input type="checkbox"/> เต็ม...ลิตร ปกติ <input checked="" type="checkbox"/> ต่ำ <input type="checkbox"/> เต็ม...ลิตร เต็ม <input checked="" type="checkbox"/> ¼ <input type="checkbox"/> ½ <input type="checkbox"/> เต็ม...ลิตร ปกติ <input checked="" type="checkbox"/> เสียหาย <input type="checkbox"/> แก้ไข ปกติ <input checked="" type="checkbox"/> สะอาด 10 นก 4.9 นก 105.4 < 3 > 25.3 นก
<b>หมายเหตุ</b> - เช็ดแบตเตอรี่ - เช็จุดต่อ (หัวต่อแบตเตอรี่) - เช็กระดับน้ำกลั่น	
<b>ตรวจสอบผลการปฏิบัติงาน</b>	
ระบบหล่อเย็น - อุณหภูมิในน้ำเครื่อง (ปกติ 60-80 องศา) - แรงดันน้ำในเครื่อง (ปกติ 50-70 bar) ระบบระบายความร้อน - อุณหภูมิของน้ำระบบความดันร้อน (ปกติ 50-70 องศา) Governor - การทำงาน 50 Hz แรงดัน - บันทึกจากค่าที่อ่านได้ หัวไป - เช็ครอรั้ว - เช็งบึง - การขันตะเอน - คาน หัวลิ้นเครื่อง - บันทึกปริมาณเชื้อเพลิง	องศา 45.2 องศา 45.2 KPa bar 1.45 bar 1.45 องศา 139 องศา 139 F องศา 50 องศา 50 Hz 2 2.2 V 3 3.09 V ปกติ ผลิตปกติ ปกติ ปกติ ปกติ ปกติ เต็ม

# รายงานการตรวจสอบและบำรุงรักษา Generator

ประจำสัปดาห์

อาคาร: <b>SUPAR MARINA AVIATOR</b> (ครั้งที่) <b>1</b> วันที่ <b>8 สิงหาคม 2567</b> ชื่อ <b>Pascha Pich</b> รหัส: <b>0145</b> รุ่น: <b>015</b>	
<b>รายละเอียดของงาน</b>	
- ตรวจสอบระดับน้ำมันเครื่อง - ตรวจสอบระดับน้ำระบบความดันร้อน - ตรวจสอบระดับน้ำมัน Governor - ตรวจสอบระดับน้ำมันเชื้อเพลิง - ตรวจสอบระดับน้ำมันไฮดรอลิก - ตรวจสอบระดับน้ำมันหล่อลื่นที่วางการทำงาน - ตรวจสอบระดับน้ำมันหล่อลื่นที่วางการทำงาน - บันทึกค่าชั่วโมงการทำงาน (จดสลับประจำสัปดาห์) - บันทึกค่าชั่วโมงการทำงานสะสม	ปกติ <input checked="" type="checkbox"/> ต่ำ <input type="checkbox"/> เต็ม...ลิตร , ปกติ <input checked="" type="checkbox"/> ต่ำ <input type="checkbox"/> เต็ม...ลิตร ปกติ <input checked="" type="checkbox"/> ต่ำ <input type="checkbox"/> เต็ม...ลิตร เต็ม <input checked="" type="checkbox"/> ¼ <input type="checkbox"/> ½ <input type="checkbox"/> เต็ม...ลิตร ปกติ <input checked="" type="checkbox"/> เสียหาย <input type="checkbox"/> แก้ไข ปกติ <input checked="" type="checkbox"/> สะอาด 10 นก 15 นก 102.2 < 3 > 24.0 นก
<b>หมายเหตุ</b> - เช็ดแบตเตอรี่ - เช็จุดต่อ (หัวต่อแบตเตอรี่) - เช็กระดับน้ำกลั่น	
<b>ตรวจสอบผลการปฏิบัติงาน</b>	
ระบบหล่อเย็น - อุณหภูมิในน้ำเครื่อง (ปกติ 60-80 องศา) - แรงดันน้ำในเครื่อง (ปกติ 50-70 bar) ระบบระบายความร้อน - อุณหภูมิของน้ำระบบความดันร้อน (ปกติ 50-70 องศา) Governor - การทำงาน 50 Hz แรงดัน - บันทึกจากค่าที่อ่านได้ หัวไป - เช็ครอรั้ว - เช็งบึง - การขันตะเอน	องศา 12 องศา 12 KPa bar 1.45 bar 1.45 องศา 59 องศา 59 F องศา 50 องศา 50 Hz 2 2.2 V 3 3.09 V ปกติ ผลิตปกติ ปกติ ปกติ ปกติ เต็ม



# รายงานการตรวจสอบและบำรุงรักษา Generator

ประจำสัปดาห์

อาคาร: <b>SUPAR MARINA AVIATOR</b>	ครั้งที่: <b>1</b>	ช่าง: <b>Power Kik</b>
วันที่: <b>01/12/05</b>	ปี: <b>01/12/05</b>	

รายละเอียดของงาน									
- ตรวจเช็คระดับน้ำมันเครื่อง	<input checked="" type="checkbox"/>	ปกติ	<input type="checkbox"/>	ต่ำ	<input type="checkbox"/>	เต็ม.....ลิตร			
- ตรวจเช็คระดับน้ำประปาความร้อน	<input checked="" type="checkbox"/>	ปกติ	<input type="checkbox"/>	ต่ำ	<input type="checkbox"/>	เต็ม.....ลิตร			
- ตรวจเช็คระดับน้ำมัน Governor	<input checked="" type="checkbox"/>	ปกติ	<input type="checkbox"/>	ต่ำ	<input type="checkbox"/>	เต็ม.....ลิตร			
- ตรวจเช็คระดับน้ำมันเชื้อเพลิง	<input checked="" type="checkbox"/>	เต็ม	<input type="checkbox"/>	1/4	<input type="checkbox"/>	1/2	<input type="checkbox"/>	3/4	เต็ม.....ลิตร
- ตรวจเช็คระดับน้ำมันไฮดรอลิก	<input checked="" type="checkbox"/>	ปกติ	<input type="checkbox"/>	เสียหาย	<input type="checkbox"/>	แก้ไข			
- เปลี่ยนไส้กรองเปลี่ยนน้ำมันเครื่อง	<input checked="" type="checkbox"/>	ปกติ	<input type="checkbox"/>	สกปรก	<input type="checkbox"/>	เปลี่ยน			
ของ Generator ระบบน้ำประปาความร้อนของเครื่อง	<input checked="" type="checkbox"/>	ปกติ	<input type="checkbox"/>	สกปรก	<input type="checkbox"/>	เปลี่ยน			
- บันทึกค่าชั่วโมงการทำงาน (ทดสอบประจำสัปดาห์)	<input checked="" type="checkbox"/>	40	ชม.	24	นาที	10:08 (S)			
- บันทึกค่าชั่วโมงการทำงานสะสม	<input checked="" type="checkbox"/>	848	ชม.						

หมายเหตุ	
- เช็ดเบตเตอร์	<input checked="" type="checkbox"/> 24 V AMP
- เช็ดจุดต่อ (หัวลวดเบตเตอร์)	<input checked="" type="checkbox"/> แทน
- เช็กระดับน้ำกลั่น	<input checked="" type="checkbox"/> ปกติ

ตรวจเช็คการปฏิบัติงาน	
ก่อนสัปดาห์	ขณะเดินเครื่อง(รายการที่)
ระบบหล่อเย็น	
- อุณหภูมิน้ำมันเครื่อง (ปกติ 60-80 องศา)	76 องศา
- แรงดันน้ำมันเครื่อง (ปกติ 50-70 bar)	6.51 bar
ระบบระบายความร้อน	
- อุณหภูมิของน้ำประปาความร้อน (ปกติ 50-70 องศา)	60 องศา
Governor	
- การทำงาน 50 Hz	คงที่
แรงดัน	
- บันทึกจากค่าที่อ่านได้	1 23.9 V
หัวปั๊ม	
- เช็ครอยรั่ว	ปกติ
- เสียง	<input checked="" type="checkbox"/>
- การสั่นสะเทือน	<input checked="" type="checkbox"/>
- ความร้อน	<input checked="" type="checkbox"/>
หลังเดินเครื่อง	
- บันทึกปริมาณเชื้อเพลิง	<input type="checkbox"/> เต็ม

# รายงานการตรวจสอบและบำรุงรักษา Generator

ประจำสัปดาห์

อาคาร: <b>SUPAR MARINA AVIATOR</b>	ครั้งที่: <b>2</b>	ช่าง: <b>Power Kik</b>
วันที่: <b>01/12/05</b>	ปี: <b>01/12/05</b>	

รายละเอียดของงาน									
- ตรวจเช็คระดับน้ำมันเครื่อง	<input checked="" type="checkbox"/>	ปกติ	<input type="checkbox"/>	ต่ำ	<input type="checkbox"/>	เต็ม.....ลิตร			
- ตรวจเช็คระดับน้ำประปาความร้อน	<input checked="" type="checkbox"/>	ปกติ	<input type="checkbox"/>	ต่ำ	<input type="checkbox"/>	เต็ม.....ลิตร			
- ตรวจเช็คระดับน้ำมัน Governor	<input checked="" type="checkbox"/>	ปกติ	<input type="checkbox"/>	ต่ำ	<input type="checkbox"/>	เต็ม.....ลิตร			
- ตรวจเช็คระดับน้ำมันเชื้อเพลิง	<input checked="" type="checkbox"/>	เต็ม	<input type="checkbox"/>	1/4	<input type="checkbox"/>	1/2	<input type="checkbox"/>	3/4	เต็ม.....ลิตร
- ตรวจเช็คระดับน้ำมันไฮดรอลิก	<input checked="" type="checkbox"/>	ปกติ	<input type="checkbox"/>	เสียหาย	<input type="checkbox"/>	แก้ไข			
- เปลี่ยนไส้กรองเปลี่ยนน้ำมันเครื่อง	<input checked="" type="checkbox"/>	ปกติ	<input type="checkbox"/>	สกปรก	<input type="checkbox"/>	เปลี่ยน			
ของ Generator ระบบน้ำประปาความร้อนของเครื่อง	<input checked="" type="checkbox"/>	ปกติ	<input type="checkbox"/>	สกปรก	<input type="checkbox"/>	เปลี่ยน			
- บันทึกค่าชั่วโมงการทำงาน (ทดสอบประจำสัปดาห์)	<input checked="" type="checkbox"/>	40	ชม.	19	นาที	10:09 (S)			
- บันทึกค่าชั่วโมงการทำงานสะสม	<input checked="" type="checkbox"/>	850	ชม.						

หมายเหตุ	
- เช็ดเบตเตอร์	<input checked="" type="checkbox"/> 24 V AMP
- เช็ดจุดต่อ (หัวลวดเบตเตอร์)	<input checked="" type="checkbox"/> แทน
- เช็กระดับน้ำกลั่น	<input checked="" type="checkbox"/> ปกติ

ตรวจเช็คการปฏิบัติงาน	
ก่อนสัปดาห์	ขณะเดินเครื่อง(รายการที่)
ระบบหล่อเย็น	
- อุณหภูมิน้ำมันเครื่อง (ปกติ 60-80 องศา)	69 องศา
- แรงดันน้ำมันเครื่อง (ปกติ 50-70 bar)	6.44 bar
ระบบระบายความร้อน	
- อุณหภูมิของน้ำประปาความร้อน (ปกติ 50-70 องศา)	60 องศา
Governor	
- การทำงาน 50 Hz	คงที่
แรงดัน	
- บันทึกจากค่าที่อ่านได้	1 23.9 V
หัวปั๊ม	
- เช็ครอยรั่ว	ปกติ
- เสียง	<input checked="" type="checkbox"/>
- การสั่นสะเทือน	<input checked="" type="checkbox"/>
- ความร้อน	<input checked="" type="checkbox"/>
หลังเดินเครื่อง	
- บันทึกปริมาณเชื้อเพลิง	<input type="checkbox"/> เต็ม



เอกสารแนบที่ 10  
รายงานการใช้น้ำ/ไฟฟ้า

---





ใบเสร็จรับเงิน/ ใบกำกับภาษี  
e-Receipt/ e-Tax Invoice

การไฟฟ้าส่วนภูมิภาค  
PROVINCIAL ELECTRICITY AUTHORITY

การไฟฟ้าส่วนภูมิภาค (Z000)  
เลขที่ 200 ถนนพหลโยธิน แขวงลาดยาว เขตจตุจักร กรุงเทพมหานคร 10900  
Provincial Electricity Authority (PEA) (Z000)  
200 Ngam Wong Wan Rd., Lat Yao, Chatuchak Bangkok 10900

เลขที่ (No.) XK1112402002821  
วันที่ (Date) 19/02/2567  
เลขที่ใบแจ้งหนี้ (Invoice No.) 865004497116

สาขาที่ออกใบกำกับภาษี (Branch No.) 00000

เลขประจำตัวผู้เสียภาษี (Tax ID No.) 09940000165501

ชื่อ (Name) บริษัท ดี โดเติ้ล เอ็กิพีเทรส จำกัด

ที่อยู่ (Address) เลขที่ 130 ม.1 ต.สาธุ อ.กลาง จ.ภูเก็ต 83110

เลขประจำตัวผู้เสียภาษี (Tax ID No.) 0835557005539 สาขา (Branch No.) 00000

รหัสลูกค้า (Contract Account) 020019329357 รหัสการไฟฟ้า K11101 การไฟฟ้าส่วนภูมิภาคอำนาจกลาง

รายการ (Descriptions)	จำนวนหน่วย (Quantity)	จำนวนเงิน (บาท) (Amount) (Baht)
ค่าไฟฟ้า ประจำเดือน 01/2567 รหัสเครื่องวัด 19934533 ประเภทอัตรา 5124 วันที่อ่านหน่วย 31/01/2567 เลขที่อ่านครั้งหลัง 3650.360 เลขที่อ่านครั้งก่อน 3589.990 อัตราค่า Ft 0.3972 บาท/หน่วย ค่า Ft 37342.36บาท ค่าไฟฟ้าฐาน 326102.37 บาท ส่วนลด - บาท ส่วนเพิ่ม - บาท หน่วยที่ใช้ 94014.00	94,014.00	363,444.73
รวม ราคาสินค้า/บริการ (Sub Total)		363,444.73
ภาษีมูลค่าเพิ่ม (VAT) 7 %		25,441.13
รวมทั้งสิ้น (Total)		388,885.86

เอกสารนี้ออกด้วยระบบอิเล็กทรอนิกส์ซึ่งไม่มีการลงนาม

THIS DOCUMENT DOES NOT CONTAIN AN AUTHORIZED SIGNATURE AS IT ELECTRONICALLY GENERATED

เอกสารนี้จัดทำและส่งข้อมูลในกรมสรรพากรด้วยวิธีการทางอิเล็กทรอนิกส์

THIS DOCUMENT HAS BEEN GENERATED AND SUBMITTED TO THE REVENUE DEPARTMENT BY ELECTRONIC MEANS

Digitally signed by Provincial Electricity Authority

C=TH/OU=Thai Digital ID Company Limited/CN=Thai Digital ID CA G3

Date: 20 February 2024 20:24:42

Serial No. 460219574443558544

pg.154-1.62



การไฟฟ้าส่วนภูมิภาค  
PROVINCIAL ELECTRICITY AUTHORITY

การไฟฟ้าส่วนภูมิภาค (Z000)  
เลขที่ 200 ถนนพหลโยธิน แขวงลาดยาว เขตจตุจักร กรุงเทพมหานคร 10900  
Provincial Electricity Authority (PEA) (Z000)  
200 Ngam Wong Wan Rd., Lat Yao, Chatuchak Bangkok 10900

เลขที่ (No.) XK1112403002815  
วันที่ (Date) 19/03/2567

เลขที่ใบแจ้งหนี้ (Invoice No.) 863809295245

สาขาที่ออกใบกำกับภาษี (Branch No.) 00000

เลขประจำตัวผู้เสียภาษี (Tax ID No.) 09940000165501

ชื่อ (Name) บริษัท ดี โดเติ้ล เอ็กิพีเทรส จำกัด

ที่อยู่ (Address) เลขที่ 130 ม.1 ต.สาธุ อ.กลาง จ.ภูเก็ต 83110

เลขประจำตัวผู้เสียภาษี (Tax ID No.) 0835557005539 สาขา (Branch No.) 00000

รหัสลูกค้า (Contract Account) 020019329357 รหัสการไฟฟ้า K11101 การไฟฟ้าส่วนภูมิภาคอำนาจกลาง

รายการ (Descriptions)	จำนวนหน่วย (Quantity)	จำนวนเงิน (บาท) (Amount) (Baht)
ค่าไฟฟ้า ประจำเดือน 02/2567 รหัสเครื่องวัด 6500645703 ประเภทอัตรา 5124 วันที่อ่านหน่วย 29/02/2567 เลขที่อ่านครั้งหลัง 3664.930 เลขที่อ่านครั้งก่อน 3650.360 อัตราค่า Ft 0.3972 บาท/หน่วย ค่า Ft 35173.65บาท ค่าไฟฟ้าฐาน 316153.38 บาท ส่วนลด - บาท ส่วนเพิ่ม - บาท หน่วยที่ใช้ 88554.00	88,554.00	351,327.03
รวม ราคาสินค้า/บริการ (Sub Total)		351,327.03
ภาษีมูลค่าเพิ่ม (VAT) 7 %		24,592.89
รวมทั้งสิ้น (Total)		375,919.92

เอกสารนี้ออกด้วยระบบอิเล็กทรอนิกส์ซึ่งไม่มีการลงนาม

THIS DOCUMENT DOES NOT CONTAIN AN AUTHORIZED SIGNATURE AS IT ELECTRONICALLY GENERATED

เอกสารนี้จัดทำและส่งข้อมูลในกรมสรรพากรด้วยวิธีการทางอิเล็กทรอนิกส์

THIS DOCUMENT HAS BEEN GENERATED AND SUBMITTED TO THE REVENUE DEPARTMENT BY ELECTRONIC MEANS

Digitally signed by Provincial Electricity Authority

C=TH/OU=Thai Digital ID Company Limited/CN=Thai Digital ID CA G3

Date: 21 March 2024 10:24:06

Serial No. 4602129574443558544

pg.154-1.62



ใบเสร็จรับเงิน/ ใบกำกับภาษี  
e-Receipt/ e-Tax Invoice

การไฟฟ้าส่วนภูมิภาค  
PROVINCIAL ELECTRICITY AUTHORITY

การไฟฟ้าส่วนภูมิภาค (Z000)

เลขที่ 200 ถนนงามสวนหลวง เขตจตุจักร กรุงเทพมหานคร 10900

Provincial Electricity Authority (PEA) (Z000)

200 Ngam Wong Wan Rd., Lat yao, Chatuchak Bangkok 10900

เลขประจำตัวผู้เสียภาษี (Tax ID No.) 0994000165501

ชื่อ (Name) บริษัท ดี โยเคิล เอ็กซ์เพรส จำกัด

ที่อยู่ (Address) เลขที่ 130 ม.1 ต.เสาตุ้งโกลน อ.เสนา จ.นนทบุรี 11000

เลขที่ (No.) XK1112404002787

วันที่ (Date) 19/04/2567

เลขที่ใบแจ้งหนี้ (Invoice No.) 323509747389

สาขาที่ออกใบกำกับภาษี (Branch No.) 00000

เลขประจำตัวผู้เสียภาษี (Tax ID No.) 0835557005539 สาขา (Branch No.) 00000

รหัสลูกค้า (Contract Account) 020019329357 รหัสการไฟฟ้า K11101 การไฟฟ้าส่วนภูมิภาคอำนาจกลาง

รายการ (Descriptions)	จำนวนหน่วย (Quantity)	จำนวนเงิน (บาท) (Amount) (Baht)
ค่าไฟฟ้า ประจำเดือน 03/2567 รหัสเครื่องวัด 6500645703 ประเภทอัตรา 5124 วันที่อ่านหน่วย 31/03/2567 เลขที่อ่านครั้งก่อน 48,450 อัตราค่า Ft 0.3972 บาท/หน่วย ค่า Ft 40099.72 บาท ค่าไฟฟ้าฐาน 346741.67 บาท ส่วนลด - บาท ส่วนเพิ่ม - บาท หน่วยที่ใช้ 100956.00	100,956.00	386,841.39
รวม ราคาสินค้า/บริการ (รวม) เลขที่บัญชี 547000XXXX		386,841.39
ภาษีมูลค่าเพิ่ม (VAT) 7 %		27,078.90
รวมทั้งสิ้น (Total)		413,920.29

เอกสารนี้ออกด้วยระบบอิเล็กทรอนิกส์ซึ่งไม่มีการลงนาม

THIS DOCUMENT DOES NOT CONTAIN AN AUTHORIZED SIGNATURE AS IT ELECTRONICALLY GENERATED

เอกสารนี้จัดทำและส่งข้อมูลขึ้นกับกรมสรรพากรด้วยวิธีการทางอิเล็กทรอนิกส์

THIS DOCUMENT HAS BEEN GENERATED AND SUBMITTED TO THE REVENUE DEPARTMENT BY ELECTRONIC MEANS

Digitally signed by Provincial Electricity Authority

C=TH, O=Thailand Digital ID Company Limited, CN=Thailand Digital ID CA G3

Date: 22 April 2024 21:44:08

Serial No. 460212957444358544

กส.154-1-62



ใบเสร็จรับเงิน/ ใบกำกับภาษี  
e-Receipt/ e-Tax Invoice

การไฟฟ้าส่วนภูมิภาค  
PROVINCIAL ELECTRICITY AUTHORITY

การไฟฟ้าส่วนภูมิภาค (Z000)

เลขที่ 200 ถนนงามสวนหลวง เขตจตุจักร กรุงเทพมหานคร 10900

Provincial Electricity Authority (PEA) (Z000)

200 Ngam Wong Wan Rd., Lat yao, Chatuchak Bangkok 10900

เลขประจำตัวผู้เสียภาษี (Tax ID No.) 0994000165501

ชื่อ (Name) บริษัท ดี โยเคิล เอ็กซ์เพรส จำกัด

ที่อยู่ (Address) เลขที่ 130 ม.1 ต.เสาตุ้งโกลน อ.เสนา จ.นนทบุรี 83110

เลขที่ (No.) XK1112405002691

วันที่ (Date) 20/05/2567

เลขที่ใบแจ้งหนี้ (Invoice No.) 864409356101

สาขาที่ออกใบกำกับภาษี (Branch No.) 00000

เลขประจำตัวผู้เสียภาษี (Tax ID No.) 0835557005539 สาขา (Branch No.) 00000

รหัสลูกค้า (Contract Account) 020019329357 รหัสการไฟฟ้า K11101 การไฟฟ้าส่วนภูมิภาคอำนาจกลาง

รายการ (Descriptions)	จำนวนหน่วย (Quantity)	จำนวนเงิน (บาท) (Amount) (Baht)
ค่าไฟฟ้า ประจำเดือน 04/2567 รหัสเครื่องวัด 6500645703 ประเภทอัตรา 5124 วันที่อ่านหน่วย 30/04/2567 เลขที่อ่านครั้งก่อน 111,020 อัตราค่า Ft 0.3972 บาท/หน่วย ค่า Ft 42237.45 บาท ค่าไฟฟ้าฐาน 369365.11 บาท ส่วนลด - บาท ส่วนเพิ่ม - บาท หน่วยที่ใช้ 106338.00	106,338.00	411,602.56
รวม ราคาสินค้า/บริการ (รวม) เลขที่บัญชี 547000XXXX		411,602.56
ภาษีมูลค่าเพิ่ม (VAT) 7 %		28,812.18
รวมทั้งสิ้น (Total)		440,414.74

เอกสารนี้ออกด้วยระบบอิเล็กทรอนิกส์ซึ่งไม่มีการลงนาม

THIS DOCUMENT DOES NOT CONTAIN AN AUTHORIZED SIGNATURE AS IT ELECTRONICALLY GENERATED

เอกสารนี้จัดทำและส่งข้อมูลขึ้นกับกรมสรรพากรด้วยวิธีการทางอิเล็กทรอนิกส์

THIS DOCUMENT HAS BEEN GENERATED AND SUBMITTED TO THE REVENUE DEPARTMENT BY ELECTRONIC MEANS

Digitally signed by Provincial Electricity Authority

C=TH, O=Thailand Digital ID Company Limited, CN=Thailand Digital ID CA G3

Date: 21 May 2024 20:21:19

Serial No. 460212957444358544

กส.154-1-62



การไฟฟ้าส่วนภูมิภาค  
PROVINCIAL ELECTRICITY AUTHORITY

การไฟฟ้าส่วนภูมิภาค (Z000)

เลขที่ 200 ถนนพหลโยธิน แขวงตลาดบางเขน กรุงเทพมหานคร 10900

Provincial Electricity Authority (PEA) (Z000)

200 Ngam Wong Wan Rd., Lat yao, Chatuchak Bangkok 10900

เลขประจำตัวเสียภาษี (Tax ID No.) 0994000165501

ชื่อ (Name) บริษัท ดีเอสอี เอ็นเนอร์จี้ จำกัด

ที่อยู่ (Address) เลขที่ 130 ม.1 ต.สาตุ อ.กลาง จ.ภูเก็ต 83110

เลขที่ (No.) XK11112406002693

วันที่ (Date) 19/06/2567

เลขที่ใบแจ้งหนี้ (Invoice No.) 307009854181

สาขาที่ออกใบกำกับภาษี (Branch No.) 00000

## ใบเสร็จรับเงิน/ ใบกำกับภาษี e-Receipt/ e-Tax Invoice

การไฟฟ้าส่วนภูมิภาค  
PROVINCIAL ELECTRICITY AUTHORITY

การไฟฟ้าส่วนภูมิภาค (Z000)

เลขที่ 200 ถนนพหลโยธิน แขวงตลาดบางเขน กรุงเทพมหานคร 10900

Provincial Electricity Authority (PEA) (Z000)

200 Ngam Wong Wan Rd., Lat yao, Chatuchak Bangkok 10900

เลขประจำตัวเสียภาษี (Tax ID No.) 0994000165501

ชื่อ (Name) บริษัท ดีเอสอี เอ็นเนอร์จี้ จำกัด

ที่อยู่ (Address) เลขที่ 130 ม.1 ต.สาตุ อ.กลาง จ.ภูเก็ต 83110

เลขที่ (No.) XK11112406002693

วันที่ (Date) 19/06/2567

เลขที่ใบแจ้งหนี้ (Invoice No.) 307009854181

สาขาที่ออกใบกำกับภาษี (Branch No.) 00000

เลขประจำตัวเสียภาษี (Tax ID No.) 0835557005539 สาขา (Branch No.) 00000

รหัสลูกค้า (Contract Account) 020019329357 รหัสการไฟฟ้า K11101 การไฟฟ้าส่วนภูมิภาคอันดามัน

รายการ (Descriptions)	จำนวนหน่วย (Quantity)	จำนวนเงิน (บาท) (Amount) (Baht)
ค่าไฟฟ้า ประจำเดือน 05/2567		
รหัสเครื่องวัด 6500645703 ประเภทอัตรา 5124 วันที่อ่านหน่วย 31/05/2567		393,660.20
เลขที่อ่านครั้งสุดท้าย 240.280 เลขที่อ่านครั้งก่อน 177.540	102,138.00	
อัตราค่า Ft 0.3972 บาท/หน่วย ค่า Ft 40569.21 บาท ค่าไฟฟ้าฐาน 353090.99 บาท		
ส่วนลด - บาท ส่วนเพิ่ม - บาท		
หน่วยที่ใช้ 102138.00		
หักบัญชี อ. กรุงเทพมหานคร จำกัด (มหาชน) สาขาซอยถนนปฏัก (กระนา) เลขที่บัญชี 547000XXXX		
รวม ราคาสินค้าบริการ (Sub Total)		393,660.20
ภาษีมูลค่าเพิ่ม (VAT) 7 %		27,556.21
รวมทั้งสิ้น (Total)		421,216.41

เอกสารนี้ออกด้วยระบบอิเล็กทรอนิกส์ซึ่งไม่มีการลงนาม

THIS DOCUMENT DOES NOT CONTAIN AN AUTHORIZED SIGNATURE AS IT ELECTRONICALLY GENERATED

เอกสารนี้จัดทำขึ้นด้วยระบบอิเล็กทรอนิกส์ซึ่งการลงนามด้วยลายเซ็นอิเล็กทรอนิกส์

THIS DOCUMENT HAS BEEN GENERATED AND SUBMITTED TO THE REVENUE DEPARTMENT BY ELECTRONIC MEANS

Digitally signed by Provincial Electricity Authority

C=TH, O=The Digital ID Company Limited, CN=Tha Digital ID CA G3

Date: 20 June 2024 20:24:10

Serial No. 460212957444358544

ณ.154-3.62



การไฟฟ้าส่วนภูมิภาค  
PROVINCIAL ELECTRICITY AUTHORITY

การไฟฟ้าส่วนภูมิภาค (Z000)

เลขที่ 200 ถนนพหลโยธิน แขวงตลาดบางเขน กรุงเทพมหานคร 10900

Provincial Electricity Authority (PEA) (Z000)

200 Ngam Wong Wan Rd., Lat yao, Chatuchak Bangkok 10900

เลขประจำตัวเสียภาษี (Tax ID No.) 0994000165501

ชื่อ (Name) บริษัท ดีเอสอี เอ็นเนอร์จี้ จำกัด

ที่อยู่ (Address) เลขที่ 130 ม.1 ต.สาตุ อ.กลาง จ.ภูเก็ต 83110

## ใบแจ้งค่าไฟฟ้า

Smart Invoice (ไม่จำเป็นต้องรับเงิน/ใบกำกับภาษี)

การไฟฟ้าส่วนภูมิภาคอันดามัน โทร. 0-7638-6886

ที่อยู่ไฟฟ้า ทนุย์เจริญทรัพย์ บริษัท ดี เอสอี เอ็นเนอร์จี้ จำกัด

สถานที่ใช้ไฟฟ้า 130 ม.1 ต.สาตุ อ.กลาง จ.ภูเก็ต 83110

Address

รหัสการไฟฟ้า	สายส่ง	รหัสเครื่องวัด	ประเภท	วันที่อ่านหน่วย	ประเภท	ประเภท	ประเภท
K11101	KTAL9845	6500645703	5124	30/06/2567	06/2567	22-33 KV	600

รวมเงินค่าไฟฟ้า (Total)

Peak 193.80 KW

Off Peak 182.40 KW

Peak 32136.00 บาท

Off Peak 57732.00 บาท

ค่าบริการรวมเดือน (Service Charge)

รวมเงินค่าไฟฟ้าฐาน (Total Based Amount)

รวมเงินค่าไฟฟ้า (Grand Total)

รวมเงินค่าไฟฟ้า (Grand Total)

รวมเงินค่าไฟฟ้า (Grand Total)

รวมเงินค่าไฟฟ้า (Grand Total)

รวมเงินค่าไฟฟ้า (Grand Total)

รวมเงินค่าไฟฟ้า (Grand Total)

รวมเงินค่าไฟฟ้า (Grand Total)

รวมเงินค่าไฟฟ้า (Grand Total)

รวมเงินค่าไฟฟ้า (Grand Total)

รวมเงินค่าไฟฟ้า (Grand Total)

รวมเงินค่าไฟฟ้า (Grand Total)

รวมเงินค่าไฟฟ้า (Grand Total)

รวมเงินค่าไฟฟ้า (Grand Total)

รวมเงินค่าไฟฟ้า (Grand Total)

รวมเงินค่าไฟฟ้า (Grand Total)

รวมเงินค่าไฟฟ้า (Grand Total)

รวมเงินค่าไฟฟ้า (Grand Total)

รวมเงินค่าไฟฟ้า (Grand Total)

รวมเงินค่าไฟฟ้า (Grand Total)

รวมเงินค่าไฟฟ้า (Grand Total)

รวมเงินค่าไฟฟ้า (Grand Total)

รวมเงินค่าไฟฟ้า (Grand Total)

รวมเงินค่าไฟฟ้า (Grand Total)

รวมเงินค่าไฟฟ้า (Grand Total)

รวมเงินค่าไฟฟ้า (Grand Total)

รวมเงินค่าไฟฟ้า (Grand Total)

รวมเงินค่าไฟฟ้า (Grand Total)

รวมเงินค่าไฟฟ้า (Grand Total)

รวมเงินค่าไฟฟ้า (Grand Total)

รวมเงินค่าไฟฟ้า (Grand Total)

รวมเงินค่าไฟฟ้า (Grand Total)

รวมเงินค่าไฟฟ้า (Grand Total)

รวมเงินค่าไฟฟ้า (Grand Total)

รวมเงินค่าไฟฟ้า (Grand Total)





บริษัท ไฮโดรเอ็นเนอร์จีพรอส แอนด์ อะควาเคิล จำกัด (สำนักงานใหญ่)  
73 อาคารมหาปาล ชั้น 4 ต.สุขุมวิท 62 อ.สุขุมวิท แขวงพระโขนงใต้ เขตพระโขนง กทม. 10260  
ใบเสร็จรับเงิน/ใบกำกับภาษี

เลขประจำตัวผู้เสียภาษี 0105553036428

ลูกค้า S000574

เลขที่ RSK67041003

วันที่ 27/04/2567

บริษัท ดี ไฮโดร เอ็นเนอร์จีพรอส จำกัด สำนักงานใหญ่

130 หมู่ที่ 1 ต.สาธุ อ.กลาง จ.ภูเก็ต 83110

เลขประจำตัวผู้เสียภาษี 0835557005539

เลขที่ใบแจ้งหนี้ IR4167040009

พนักงานขาย

โทร.

อ้างอิง

ขนส่งโดย

เขตการรวม สาธุ

No.	รหัสสินค้า/รายละเอียด	จำนวน	หน่วยละ	จำนวนเงิน
1	ถังถัง ใบแจ้งหนี้เลขที่ IR4167040009	30	21.75	652.50
2	ถังถังใบแจ้งหนี้ 0 - 30	20	25.23	504.60
3	ถังถังใบแจ้งหนี้ 31 - 50	30	27.68	830.40
4	ถังถังใบแจ้งหนี้ 51 - 80	20	27.77	555.40
5	ถังถังใบแจ้งหนี้ 81 - 100	200	28.05	5,610.00
6	ถังถังใบแจ้งหนี้ 101 - 300	308	28.19	8,682.52
7	ถังถังใบแจ้งหนี้ 301 - 608	1	50	50.00
รวมเป็นเงิน				16,885.42
หักส่วนลด				0.00
ยอดหลังหักส่วนลด				16,885.42
หักเงินมัดจำ				0.00
ยอดหลังหักเงินมัดจำ				16,885.42
จำนวนภาษีมูลค่าเพิ่ม 7.00%				1,181.98
จำนวนเงินทั้งสิ้น				18,067.40

(หนึ่งหมื่นแปดพันหกสิบเจ็ดบาทสี่สิบสตางค์).



บริษัท ไฮโดรเอ็นเนอร์จีพรอส แอนด์ อะควาเคิล จำกัด (สำนักงานใหญ่)  
73 อาคารมหาปาล ชั้น 4 ต.สุขุมวิท 62 อ.สุขุมวิท แขวงพระโขนงใต้ เขตพระโขนง กทม. 10260  
ใบเสร็จรับเงิน/ใบกำกับภาษี

เลขประจำตัวผู้เสียภาษี 0105553036428

ลูกค้า S000574

เลขที่ RSK67030983

วันที่ 26/03/2567

บริษัท ดี ไฮโดร เอ็นเนอร์จีพรอส จำกัด สำนักงานใหญ่

130 หมู่ที่ 1 ต.สาธุ อ.กลาง จ.ภูเก็ต 83110

เลขประจำตัวผู้เสียภาษี 0835557005539

เลขที่ใบแจ้งหนี้ IR4167030052

พนักงานขาย

โทร.

อ้างอิง

ขนส่งโดย

เขตการรวม สาธุ

No.	รหัสสินค้า/รายละเอียด	จำนวน	หน่วยละ	จำนวนเงิน
1	ถังถัง ใบแจ้งหนี้เลขที่ IR4167030052	30	21.75	652.50
2	ถังถังใบแจ้งหนี้ 0 - 30	20	25.23	504.60
3	ถังถังใบแจ้งหนี้ 31 - 50	30	27.68	830.40
4	ถังถังใบแจ้งหนี้ 51 - 80	20	27.77	555.40
5	ถังถังใบแจ้งหนี้ 81 - 100	200	28.05	5,610.00
6	ถังถังใบแจ้งหนี้ 101 - 300	485	28.19	13,672.15
7	ถังถังใบแจ้งหนี้ 301 - 785	1	50	50.00
รวมเป็นเงิน				21,875.05
หักส่วนลด				0.00
ยอดหลังหักส่วนลด				21,875.05
หักเงินมัดจำ				0.00
ยอดหลังหักเงินมัดจำ				21,875.05
จำนวนภาษีมูลค่าเพิ่ม 7.00%				1,531.25
จำนวนเงินทั้งสิ้น				23,406.30

(สองหมื่นสามพันสี่ร้อยหกบาทสามสิบสตางค์).



05091



บริษัท ไทยโกลด์เวิลด์เทรด จำกัด (สำนักงานใหญ่)

73 อาคารพาณิชย์ ชั้น 4 ซ.สุขุมวิท 62 อ.สุขุมวิท แขวงพระโขนงใต้ เขตพระโขนง กทม. 10260

ใบเสร็จรับเงิน/ใบกำกับภาษี

เลขประจำตัวผู้เสียภาษี 0105553036428

เลขที่ S000574

เลขที่ RSK67051036

วันที่ 27/05/2567

บริษัท ดี โกลด์ เอ็กสเพรส จำกัด สำนักงานใหญ่

130 หมู่ที่ 1 ต.สาคร อ.กลาง จ.ภูเก็ต 83110

เลขประจำตัวผู้เสียภาษี 0835557005539

เลขที่ใบแจ้งหนี้ IR4167050012

พนักงานขาย

เขตการรวม สาข

No.	รายละเอียด	จำนวน	หน่วยละ	จำนวนเงิน
1	ค่าน้ำประปา 0 - 30	30	21.75	652.50
2	ค่าน้ำประปา 31 - 50	20	25.23	504.60
3	ค่าน้ำประปา 51 - 80	30	27.68	830.40
4	ค่าน้ำประปา 81 - 100	20	27.77	555.40
5	ค่าน้ำประปา 101 - 300	200	28.05	5,610.00
6	ค่าน้ำประปา 301 - 479	179	28.19	5,046.01
7	ค่าบริการรวมเดือน	1	50	50.00
รวมเป็นเงิน				13,248.91
หักส่วนลด				0.00
ยอดหนี้หักส่วนลด				13,248.91
หักเงินมัดจำ				0.00
ยอดหนี้หักเงินมัดจำ				13,248.91
จำนวนภาษีมูลค่าเพิ่ม 7.00%				927.42
จำนวนเงินทั้งสิ้น				14,176.33

(หนึ่งหมื่นสี่พันหนึ่งร้อยเจ็ดสิบหกบาทสามสิบสามสตางค์).

การชำระเงินด้วยเช็คจะสมบูรณ์เมื่อบริษัทได้รับเงินตามเช็คเรียบร้อยแล้ว

เงินสด 14,176.33

เช็คธนาคาร

เช็คธนาคาร

ใบแนบ

ผู้

ผู้

P.050



บริษัท ไทยโกลด์เวิลด์เทรด จำกัด (สำนักงานใหญ่)

73 อาคารพาณิชย์ ชั้น 4 ซ.สุขุมวิท 62 อ.สุขุมวิท แขวงพระโขนงใต้ เขตพระโขนง กทม. 10260

ใบเสร็จรับเงิน/ใบกำกับภาษี

เลขประจำตัวผู้เสียภาษี 0105553036428

เลขที่ S000574

เลขที่ RSK67020075

วันที่ 01/02/2567

บริษัท ดี โกลด์ เอ็กสเพรส จำกัด สำนักงานใหญ่

130 หมู่ที่ 1 ต.สาคร อ.กลาง จ.ภูเก็ต 83110

เลขประจำตัวผู้เสียภาษี 0835557005539

เลขที่ใบแจ้งหนี้ IR4167010048

พนักงานขาย

เขตการรวม สาข

No.	รายละเอียด	จำนวน	หน่วยละ	จำนวนเงิน
1	ค่าน้ำประปา 0 - 30	30	21.75	652.50
2	ค่าน้ำประปา 31 - 50	20	25.23	504.60
3	ค่าน้ำประปา 51 - 80	30	27.68	830.40
4	ค่าน้ำประปา 81 - 100	20	27.77	555.40
5	ค่าน้ำประปา 101 - 300	200	28.05	5,610.00
6	ค่าน้ำประปา 301 - 1,000	700	28.19	19,733.00
7	ค่าน้ำประปา 1,001 - 1,006	6	27.91	167.46
8	ค่าบริการรวมเดือน	1	50	50.00
รวมเป็นเงิน				28,103.36
หักส่วนลด				0.00
ยอดหนี้หักส่วนลด				28,103.36
หักเงินมัดจำ				0.00
ยอดหนี้หักเงินมัดจำ				28,103.36
จำนวนภาษีมูลค่าเพิ่ม 7.00%				1,967.24
จำนวนเงินทั้งสิ้น				30,070.60

(สามหมื่นแปดพันบาทหกสิบสตางค์).

การชำระเงินด้วยเช็คจะสมบูรณ์เมื่อบริษัทได้รับเงินตามเช็คเรียบร้อยแล้ว

เงินสด 30,070.60

เช็คธนาคาร

เช็คธนาคาร

ใบแนบ

ผู้

ผู้



หจก. นาทังชิดเขียว การโยธา(สำนักงานใหญ่)

6 ซอยปู้ก ซอย 16 ต.กระน อ.เมืองภูเก็ต จ.ภูเก็ต

โทร. 076-396156, 081-0867317

เล่มที่ 007

เลขที่ 0342

เลขประจำตัวผู้เสียภาษีอากร

0833547001075

วันที่ 02/02/64

อัตราภาษี ☒ อัตราร้อยละ 7 ☐ อัตราศูนย์

๔๖๕  
ชื่อผู้ขอ.....

วันที่ ๕๔๗ / ๑ มีนาคม ๐.๖๖๐ ๑.๖๖๐

เลขประจำตัวผู้เสียภาษีอากร.....0๕35550003๙84

[illegible]

จำนวนเงินรวมทั้งสิ้น (ตัวอักษร)

หนังสือพิมพ์และนิตยสารที่ออกโดยรัฐบาลและเอกชน

ลงชื่อ.....ผู้รับสินค้า

ถึงชื่อ.....ผู้ขาย/ผู้รับเงิน

( )

วันที่.....

ตำแหน่ง ผู้ควบคุมอาคาร



เอกสารแนบที่ 11

แผนฉุกเฉิน

---



《A\*A》(2001年)

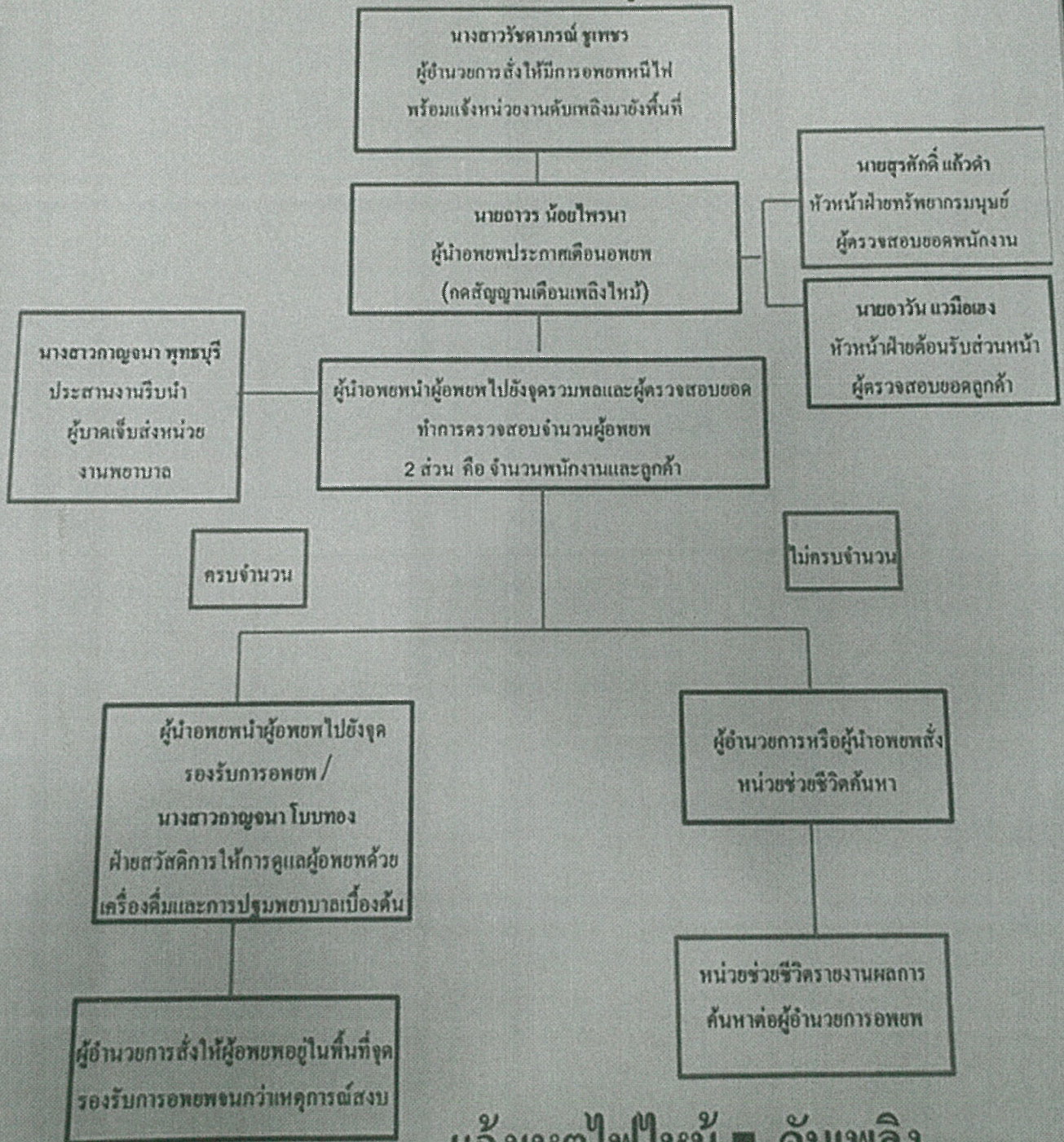

แจ้งเหตุไฟไหม้ - ดับเพลิง

เทศบาลกระนวน 076-330-913

เทศบาลป่าตอง 076-342-600



แผนอพยพหนีไฟ กรณีเกิดเหตุเพลิงไหม้ในห้องพัก ซึ่งระบบเตือนเพลิงไหม้ไม่ทำงาน

ผู้สั่งการให้มีการระงับเหตุ

(แผนกต้อนรับส่วนหน้า)

ถูกค้นแจ้งเกิดเหตุเพลิงไหม้ในห้องพักมายังแผนกต้อนรับส่วนหน้าทาง  
โทรศัพท์ที่อยู่ภายในห้องพัก หมายเลข "0"



ผู้รับคำสั่งให้เข้าระงับเหตุ

(แผนกแม่บ้านและแผนกช่าง)

แผนกช่างและแผนกแม่บ้าน ไปยังจุดเกิดเหตุภายใน 5 นาที พร้อมถัง  
ดับเพลิง จำนวน 2 ถังและเข้าระงับเหตุภายในห้องพัก



ผู้รายงานการเข้าระงับเหตุเพลิงไหม้

(แผนกแม่บ้านและแผนกช่าง)

1. รายงานการระงับเหตุดังกล่าวคือแผนกต้อนรับส่วนหน้า
2. รายงานให้แผนกต้อนรับส่วนหน้าขอความช่วยเหลือจากหน่วยงาน  
ดับเพลิงภายนอกทันทีหากไม่สามารถระงับเหตุได้

เทศบาลกระนวน 076-330-913

เทศบาลป่าคอง 076 -342-600



ฝ่ายสวัสดิการและปฐมพยาบาลเบื้องต้น

(แผนกต้อนรับส่วนหน้า)

1. โทรเรียกรถฉุกเฉิน 1669
2. ปฐมพยาบาลลูกค้ายเบื้องต้นด้วยกล่องปฐมพยาบาล
3. จัดเตรียม passport ถูกค้นเพื่อเข้าใช้รักษาพยาบาล



**หน้าที่ของคุณเมื่อเกิดภัยพิบัติสึนามิ**

หน้าที่ในเหตุการณ์ภัยพิบัติสึนามิ “ผู้อพยพลูกค้าออกจากห้องพัก” คือ หน้าที่ของเราทุกคน

**การอพยพลูกค้าจากห้องพัก  
Room Evacuation Procedures**

1. ผู้ค้นหาจะต้องไปห้องลูกค้าที่พักอยู่ เคาะประตู แล้วแจ้งว่า “เกิดสึนามิให้อพยพ”  
Knock on the door of the guest room as in house report and shout: 'Tsunami Evacuation!'
2. ถ้าเคาะแล้วไม่มีเสียงตอบรับจากในห้องพักให้เปิดประตูเพื่อเข้าไปตรวจสอบเช็คว่ามีใครติดค้างอยู่ในห้อง ผู้ค้นหาของโรงแรมทุกคนจึงต้องมีคีย์การ์ดพิเศษที่ใช้เปิดห้องลูกค้าเมื่อเกิดเหตุการณ์ฉุกเฉินได้  
If there are no response, enter the room. Make sure the guest evacuation team has the master key to enter the rooms.
3. ให้ตรวจสอบทุกมุมในห้องพัก โดยเฉพาะห้องนอน ห้องน้ำและตู้เสื้อผ้า  
Search the bedroom and bathroom areas and check in the cupboard.
4. ถ้าภายในห้องไม่มีลูกค้าติดค้างอยู่แล้วและได้รับการตรวจสอบแล้วให้ทำสัญลักษณ์กากบาทไว้หน้าประตูเพื่อไม่ให้เกิดการตรวจสอบซ้ำซ้อนและรีบตรวจสอบห้องถัดไปทันที  
If the room is empty, mark X at the front of the door to show that the room has been checked and is empty. Proceed to the next room.
5. ถ้าทำการค้นหาแล้วพบลูกค้าในห้องพักให้รีบแจ้งลูกค้าเพื่ออพยพพร้อมทั้งบอกเส้นทางไปยังจุดรวมพลและเส้นทางอพยพ  
If the room is occupied, tell the guest to proceed to the evacuation area immediately. Point out the direction to assembly point and the evacuation route.
6. แจ้งลูกค้าให้ทิ้งสัมภาระทุกอย่างไว้ในห้อง นำไปเฉพาะสิ่งที่มีค่าและเอกสารสำคัญในการใช้ระบุตัวตนเท่านั้น  
Tell the guests to leave their luggage and bring only their valuables and identification cards.
7. เมื่อลูกค้าออกจากห้องต้องแน่ใจว่าประตูปิดสนิทเรียบร้อยและทำสัญลักษณ์หน้าประตูว่าตรวจสอบแล้ว  
As the guests leave the room, make sure they lock the door and mark the room as has been checked and move to the next room.
8. หากพบลูกค้าอยู่ในห้องและแจ้งลูกค้าให้อพยพแต่ลูกค้าไม่ยอมออกจากห้อง อย่าเพิ่งทำสัญลักษณ์ว่าเป็นห้องว่างแต่ให้เช็คห้องถัดไปทันที  
If there is a guest in the room who does not want to leave DO NOT mark the room as empty. However, do proceed to the next room.
9. เมื่อเช็คหมดทั้งชั้นดังกล่าวแล้วให้เช็คห้องที่ลูกค้ายังไม่ออกไปเพื่อให้แน่ใจว่าลูกค้าออกไปเรียบร้อยแล้ว  
When the whole floor has been checked, double-check the rooms without the mark and make sure the room is empty.
10. เมื่อชั้นที่ตัวเองรับผิดชอบได้ตรวจสอบเช็คทุกห้องแล้วให้รีบไปช่วยทีมตัวเองในห้องพักชั้นอื่นๆ เมื่อเรียบร้อยแล้วให้นำทีมไปยังพื้นที่อพยพทันที  
When all their designated rooms are check and clear, the evacuation team members should assist other team members or should proceed directly to the evacuation area.



เอกสารแนบที่ 12

รายงานการฝึกซ้อมดับเพลิงและฝึกซ้อมอพยพหนีไฟ

---





ที่ ภก ๕๒๗๐๑/๓๓๖๐๓

สำนักงานเทศบาลตำบลรัชฎา

ถนนรัชฎานุสรณ์ ภก ๘๓๐๐๐

๑๔ กันยายน ๒๕๖๖

เรื่อง รายงานผลการฝึกซ้อมดับเพลิงและฝึกซ้อมอพยพหนีไฟ

เรียน ผู้จัดการ บริษัท ดี โฮเต็ล เอ็กซ์เพรส จำกัด (ชูการ์ มารีน่า รีสอร์ท เอวิเอเตอร์ ภูเก็ต แอร์พอร์ต)

สิ่งที่ส่งมาด้วย วุฒิบัตรรับรองผ่านการฝึกฯ

จำนวน ๑ ฉบับ

ตามที่ งานป้องกันและบรรเทาสาธารณภัย เทศบาลตำบลรัชฎา ได้ดำเนินการฝึกซ้อมดับเพลิงและฝึกซ้อมอพยพหนีไฟ ให้แก่ บริษัท ดี โฮเต็ล เอ็กซ์เพรส จำกัด (ชูการ์ มารีน่า รีสอร์ท เอวิเอเตอร์ ภูเก็ต แอร์พอร์ต) ตั้งอยู่เลขที่ ๑๓๐ หมู่ที่ ๑ ตำบลสาคร อำเภอลำลูกเกด จังหวัดภูเก็ต เมื่อวันที่ ๗ กันยายน ๒๕๖๖ และเทศบาลตำบลรัชฎา ได้ดำเนินการฝึกซ้อมฯ เป็นที่เรียบร้อยแล้ว นั้น

ในการนี้ เทศบาลตำบลรัชฎา ขอรับรองว่า บริษัท ดี โฮเต็ล เอ็กซ์เพรส จำกัด (ชูการ์ มารีน่า รีสอร์ท เอวิเอเตอร์ ภูเก็ต แอร์พอร์ต) ได้ผ่านการฝึกซ้อมดับเพลิงและฝึกซ้อมอพยพหนีไฟ รายละเอียดตามสิ่งที่ส่งมาด้วย

จึงเรียนมาเพื่อโปรดทราบ

ขอแสดงความนับถือ

(นายภาวัต ศุภสุวรรณ)

รองนายกเทศมนตรี ปฏิบัติราชการแทน

นายกเทศมนตรีตำบลรัชฎา

งานป้องกันและบรรเทาสาธารณภัย

ฝ่ายปกครอง สำนักปลัดเทศบาล

โทร ๐๗๖ - ๕๒๕๗๘๕

โทรสาร ๐๗๖ - ๕๒๕๗๘๘

จดหมายอิเล็กทรอนิกส์: [admin@rasada.go.th](mailto:admin@rasada.go.th)

“ชื่อสัตย์ สุจริต มุ่งสัมฤทธิ์ของงาน ยึดมั่นมาตรฐาน บริการด้วยใจเป็นธรรม

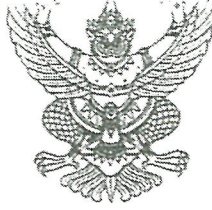

ที่ ภก ๕๒๗๐๑/ ๖๓ ๖๕๐๕

สำนักงานเทศบาลตำบลรัชฎา

ถนนรัชฎานุสรณ์ ภก ๘๓๐๐๐

๑๔ กันยายน ๒๕๖๖

เรื่อง รายงานผลการฝึกซ้อมดับเพลิงและฝึกซ้อมอพยพหนีไฟ

เรียน สวัสดิการและคุ้มครองแรงงานจังหวัดภูเก็ต/ผู้อำนวยการสำนักความปลอดภัยแรงงาน

สิ่งที่ส่งมาด้วย ๑. รายงานผลการฝึกซ้อมดับเพลิงและฝึกซ้อมอพยพหนีไฟ จำนวน ๑ ฉบับ  
๒. รายชื่อผู้เข้ารับการฝึกอบรมฯ และภาพถ่าย จำนวน ๑ ชุด

ตามที่ งานป้องกันและบรรเทาสาธารณภัย เทศบาลตำบลรัชฎา ได้ดำเนินการฝึกซ้อมดับเพลิงและฝึกซ้อมอพยพหนีไฟ ให้แก่ บริษัท ดี ไฮโดรล เอ็กซ์เพรส จำกัด (ซูการ์ มารีน่า รีสอร์ท เอวิเอเตอร์ภูเก็ต แอร์พอร์ต) ตั้งอยู่เลขที่ ๑๓๐ หมู่ที่ ๑ ตำบลสาคร อำเภอลาแม จังหวัดภูเก็ต เมื่อวันที่ ๗ กันยายน ๒๕๖๖ นั้น

ในการนี้ เทศบาลตำบลรัชฎา ขอรายงานผลการฝึกซ้อมดับเพลิงและฝึกซ้อมอพยพหนีไฟดังกล่าว รายละเอียดตามสิ่งที่ส่งมาด้วย

จึงเรียนมาเพื่อโปรดทราบ

ขอแสดงความนับถือ

(นายภาวัต ศุภสุวรรณ์)

รองนายกเทศมนตรี ปฏิบัติราชการแทน

นายกเทศมนตรีตำบลรัชฎา

งานป้องกันและบรรเทาสาธารณภัย

ฝ่ายปกครอง สำนักปลัดเทศบาล

โทร ๐๗๖ - ๕๒๕๗๘๕

โทรสาร ๐๗๖ - ๕๒๕๗๘๘

จดหมายอิเล็กทรอนิกส์: [admin@rasada.go.th](mailto:admin@rasada.go.th)

“ชื่อสัตย์ สุจริต มุ่งสัมฤทธิ์ของงาน ยึดมั่นมาตรฐาน บริการด้วยใจเป็นธรรม”

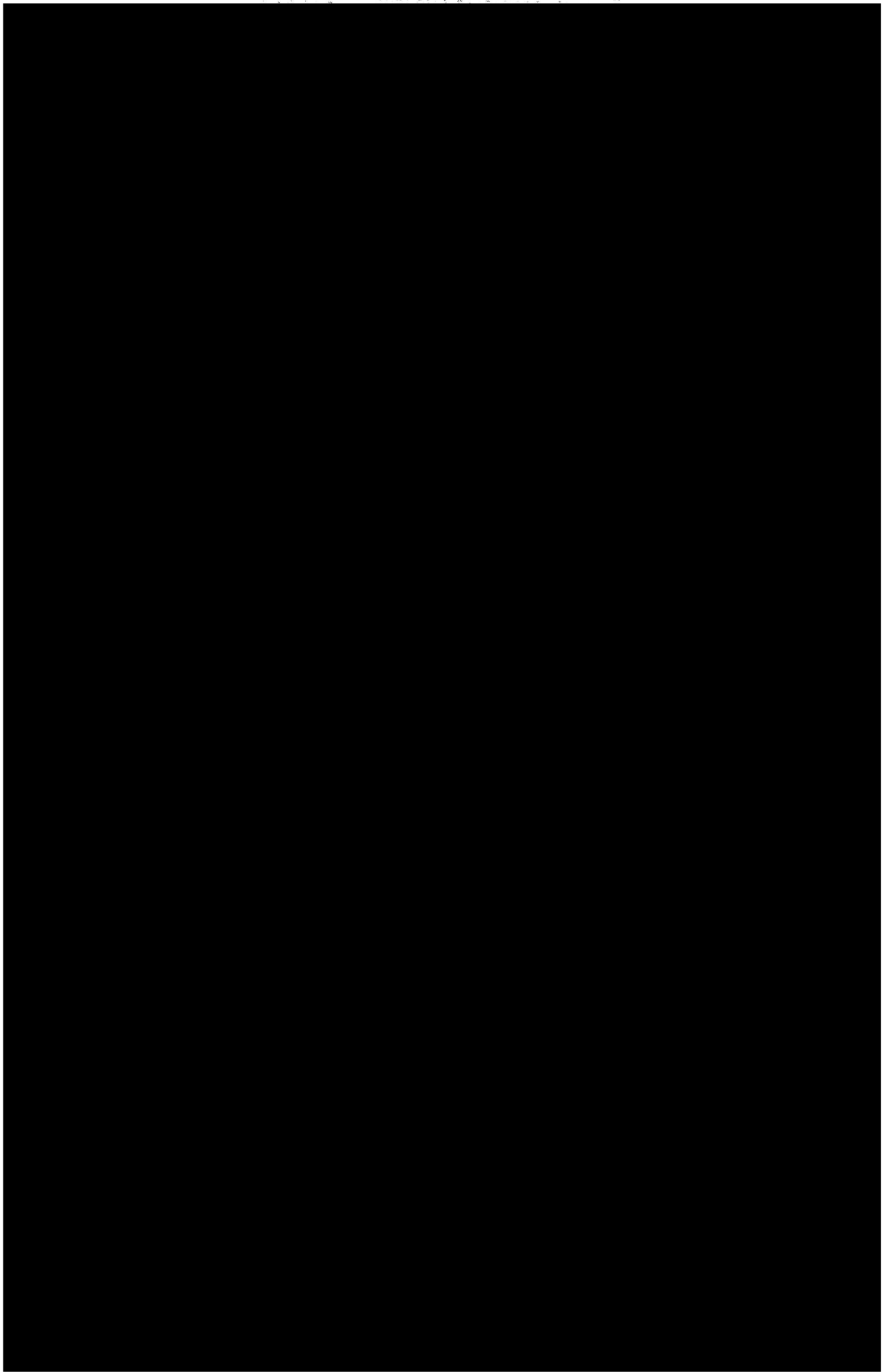



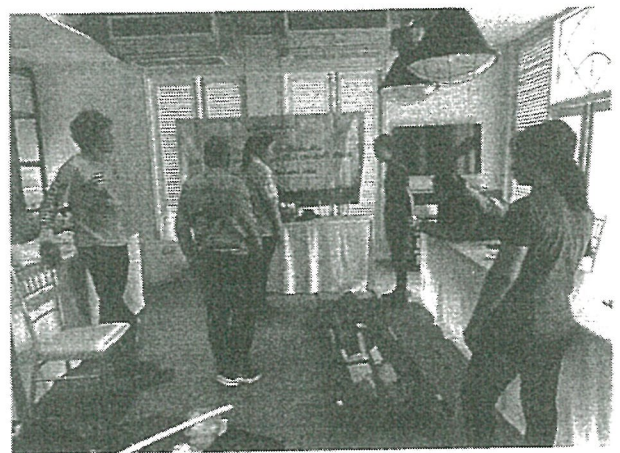
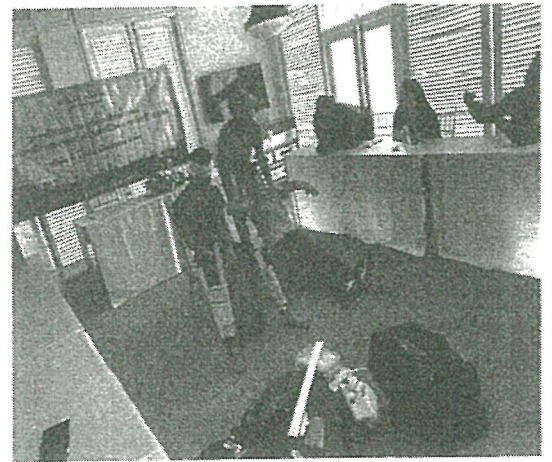



ใบอนุญาตต่ออายุเป็นหน่วยงานฝึกซ้อมดับเพลิงและฝึกซ้อมอพยพหนีไฟ

ใบอนุญาตเลขที่ จพพ. - ร ๒๔๔

กรมสวัสดิการและคุ้มครองแรงงาน

ถนนมิตรไมตรี เขตดินแดง

กรุงเทพมหานคร ๑๐๔๐๐

อนุญาตให้ เทศบาลตำบลรัชฎา ตั้งอยู่เลขที่ ๑๓/๕๘ หมู่ ๓ ถนนรัชฎาสุรณี ตำบลรัชฎา อำเภอนิคมพัฒนา จังหวัดภูเก็ต ได้รับการต่ออายุเป็นหน่วยงานฝึกซ้อมดับเพลิงและฝึกซ้อมอพยพหนีไฟ ตามกฎกระทรวงการเป็นหน่วยงานฝึกอบรมการดับเพลิงขั้นต้นและการเป็นหน่วยงานฝึกซ้อมดับเพลิงและฝึกซ้อมอพยพหนีไฟ พ.ศ. ๒๕๕๖ แห่งพระราชบัญญัติความปลอดภัย อาชีวอนามัย และสภาพแวดล้อมในการทำงาน พ.ศ. ๒๕๕๔ โดยมีวิทยากรฝึกซ้อมดับเพลิงและฝึกซ้อมอพยพหนีไฟ จำนวน ๔ ราย ดังรายชื่อแนบท้ายใบอนุญาตนี้

ทั้งนี้ ตั้งแต่วันที่ ๒๖ ตุลาคม พ.ศ. ๒๕๖๔ ถึงวันที่ ๒๕ ตุลาคม พ.ศ. ๒๕๖๗

ให้ไว้ ณ วันที่ ๓๑ สิงหาคม พ.ศ. ๒๕๖๔

(นางสาวปริยานันท์ ลิขิตศานต์)

ผู้อำนวยการกองความปลอดภัยแรงงาน

