

## ภาคผนวก ค

เอกสารการปฏิบัติตามมาตรการป้องกันและลดผลกระทบสิ่งแวดล้อม

- ค1 ใบรับรองการก่อสร้างอาคาร ตัดแปลงอาคาร หรือเคลื่อนย้ายอาคาร (แบบ อ.6)
- ค2 แผนการก่อสร้าง
- ค3 ขั้นตอนการรับเรื่องร้องเรียน
- ค4 กรมธรรม์ประกันภัย
- ค5 ใบเสร็จสูบล้างสิ่งปฏิกูล
- ค6 ตรวจสอบอุปกรณ์ไฟฟ้า
- ค7 ใบเสร็จขยะมูลฝอย
- ค8 เจ้าหน้าที่ที่มีความรู้ทางด้านสังคมศาสตร์หรือวิศวกรรมศาสตร์
- ค9 กิจกรรมมวลชนสัมพันธ์
- ค10 จัดอบรมความปลอดภัย
- ค11 แผนป้องกันและระงับอัคคีภัย



## ภาคผนวก ค1

ใบรับรองการก่อสร้างอาคาร ดัดแปลงอาคาร หรือเคลื่อนย้ายอาคาร (แบบ อ.6)





## ใบรับแจ้งการก่อสร้าง ดัดแปลง หรือรื้อถอนอาคาร ตามมาตรา ๓๙ ทวิ

เลขที่..... ๑ / ๒๕๖๖

ได้รับแจ้งจาก..... บริษัท อีสเทอร์น สตาร์ เรยล เอสเตท จำกัด (มหาชน)  
โดยนายต่อศักดิ์ เลิศศรีสกุลรัตน์ และนายพงษ์ศักดิ์ ใหม่ซ้อน.....เจ้าของอาคารหรือตัวแทนเจ้าของอาคาร/ผู้ครอบครองอาคาร  
อยู่บ้านเลขที่..... ๘๘๘ อาคารเพลินจิตทาวเวอร์ ชั้นที่ ๕ หมู่ที่.....  
ตรอก/ซอย..... ถนน..... เพลินจิต หมู่ที่..... ตำบล/แขวง..... ลุมพินี  
อำเภอ/เขต..... ปทุมวัน จังหวัด..... กรุงเทพมหานคร ดังข้อความต่อไปนี้

## ข้อ ๑ ทำการ

- ☒ ก่อสร้างอาคาร  
☐ ดัดแปลงอาคาร  
☐ รื้อถอนอาคาร

ที่บ้านเลขที่..... ตรอก/ซอย..... สุขุมวิท ๓๙ (ประจักษ์คดี) ถนน..... สุขุมวิท หมู่ที่.....  
ตำบล/แขวง..... คลองตันเหนือ อำเภอ/เขต..... วัฒนา จังหวัด..... กรุงเทพมหานคร  
ในที่ดินโฉนดที่ดินเลขที่/น.ส.๓ เลขที่/ส.ค.๑ เลขที่..... ๓๕๘๕, ๓๕๘๖, ๓๕๘๗, ๓๕๘๘, ๓๕๘๙, ๓๕๙๐, ๓๕๙๑, ๓๕๙๒  
เลขที่ดิน..... ๕๗๓๖, ๕๗๓๗, ๕๗๓๘, ๕๗๓๙, ๕๗๔๐, ๕๗๔๑, ๕๗๔๒, ๕๗๔๓  
เป็นที่ดินของ..... บริษัท อีสเทอร์น สตาร์ เรยล เอสเตท จำกัด (มหาชน)

## ข้อ ๒ เป็นอาคาร

๒.๑ ชนิด..... ค.ส.ล. ๘ ชั้น (อาคาร A) จำนวน..... ๑ หลัง เพื่อใช้เป็น..... อาคารชุดพักอาศัย  
(๑๐๙ ห้อง) และจอดรถยนต์.....  
มีพื้นที่รวมกัน/ความยาว..... ๕,๕๖๑.๐๐ ตารางเมตร/เมตร ที่จอดรถ..... ที่กั๊บลรถ และทางเข้าออกของรถ  
จำนวน..... ๔๒ คัน มีพื้นที่..... ตารางเมตร๒.๒ ชนิด..... ค.ส.ล. ๘ ชั้น (อาคาร B) จำนวน..... ๑ หลัง เพื่อใช้เป็น..... อาคารชุดพักอาศัย  
(๑๖๗ ห้อง) - สระว่ายน้ำ และจอดรถยนต์.....  
มีพื้นที่รวมกัน/ความยาว..... ๗,๕๙๔.๐๐ ตารางเมตร/เมตร ที่จอดรถ..... ที่กั๊บลรถ และทางเข้าออกของรถ  
จำนวน..... ๕๓ คัน มีพื้นที่..... ตารางเมตร๒.๒ ชนิด..... ทางเชื่อม จำนวน..... ๑ แห่ง เพื่อใช้เป็น..... ทางสัญจรระหว่างอาคาร A  
และอาคาร B.....  
มีพื้นที่รวมกัน/ความยาว..... ๒๒.๒๐ ตารางเมตร/เมตร ที่จอดรถ..... ที่กั๊บลรถ และทางเข้าออกของรถ  
จำนวน..... - คัน มีพื้นที่..... ตารางเมตร



ข้อ ๓ โดยมี

- ☒ นายธนพงศ์ วิชคำหาญ ส-สธ ๒๕๑๙ เป็นสถาปนิกผู้ออกแบบ
- ☒ นายอภิชาติ เพชรบุตร ส-สธ ๑๘๕๔ เป็นสถาปนิกผู้ควบคุมงาน
- ☒ นายวสันต์ แสงศรี สย.๙๖๗๐ เป็นวิศวกรผู้ออกแบบและคำนวณโครงสร้าง
- ☒ นายอภิสิทธิ์ เพชรบุตร สย.๗๒๒๖ เป็นวิศวกรผู้ควบคุมงานโครงสร้าง
- ☐ นายฐนิต เดียวเจริญ สก.๒๖๔๐ เป็นวิศวกรผู้ออกแบบระบบปรับอากาศและระบบระบายอากาศ และระบบป้องกันเพลิงไหม้
- ☐ นายฐนิต เดียวเจริญ สก.๒๖๔๐ เป็นวิศวกรผู้ควบคุมงานระบบปรับอากาศและระบบระบายอากาศ และระบบป้องกันเพลิงไหม้
- ☐ นายปภากร เปลาณวัฒน์ สส.๑๐๘ เป็นวิศวกรผู้ออกแบบระบบบำบัดน้ำเสียและการระบายน้ำทิ้ง
- ☐ นายปภากร เปลาณวัฒน์ สส.๑๐๘ เป็นวิศวกรผู้ควบคุมงานระบบบำบัดน้ำเสียและการระบายน้ำทิ้ง
- ☐ นายปภากร เปลาณวัฒน์ สส.๑๐๘ เป็นวิศวกรผู้ออกแบบระบบประปา
- ☐ นายปภากร เปลาณวัฒน์ สส.๑๐๘ เป็นวิศวกรผู้ควบคุมงานระบบประปา
- ☐ นายฐนิต เดียวเจริญ สก.๒๖๔๐ เป็นวิศวกรผู้ออกแบบระบบลิฟต์
- ☐ นายฐนิต เดียวเจริญ สก.๒๖๔๐ เป็นวิศวกรผู้ควบคุมงานระบบลิฟต์
- ☐ นายสมสิทธิ์ ทศสุริยวงศ์ วฟก.๙๐๔ เป็นวิศวกรผู้ออกแบบระบบไฟฟ้า
- ☐ นายเกษม สีเขียว สฟก.๕๐๒๒ เป็นวิศวกรผู้ควบคุมงานระบบไฟฟ้า
- ☐ นายดุสิต ปราโมจน์ย์ วย.๑๑๓๗ เป็นวิศวกรผู้ดำเนินการตรวจสอบงานออกแบบและคำนวณส่วนต่างๆของโครงสร้างอาคาร

ข้อ ๔ กำหนดแล้วเสร็จใน.....๓๖๕.....วัน โดยจะเริ่มต้นก่อสร้างอาคาร/ตัดแปลงอาคาร/รื้อถอนอาคาร  
วันที่.....๑๑ เมษายน ๒๕๖๖.....และจะแล้วเสร็จวันที่.....๑๐ เมษายน ๒๕๖๗.....

ข้อ ๕ ค่าธรรมเนียมในการตรวจแบบก่อสร้าง/ตัดแปลง

(๑) พื้นที่อาคาร (อาคาร A-B) จำนวนเงิน.....	๕๒,๖๒๐.๐๐	บาท
(๒) ท่อระบายน้ำ รั้ว เชื้อน กำแพงหรืออื่นๆ จำนวนเงิน.....	๓๐๒.๐๐	บาท
(๓) ทางวิ่งหรือที่จอดรถยนต์ภายนอกอาคาร จำนวนเงิน.....	๔๘๔.๐๐	บาท
(๔) ป้าย จำนวนเงิน.....	-	บาท
(๕) อื่นๆ (ทางเชื่อม) จำนวนเงินเพิ่ม.....	๘๙.๐๐	บาท
(๖) ค่าธรรมเนียมใบอนุญาตก่อสร้าง.....	๒๐๐.๐๐	บาท
รวมทั้งสิ้น จำนวนเงิน.....	๕๓,๖๙๕.๐๐	บาท
(ห้าหมื่นสามพันหกร้อยเก้าสิบห้าบาทถ้วน)		



ข้อ ๖ ผู้แจ้งต้องปฏิบัติตามหลักเกณฑ์ วิธีการ และเงื่อนไขตามที่กำหนดในกฎกระทรวง ข้อบัญญัติท้องถิ่น ซึ่งออกตามความในมาตรา ๘ (๑๑) มาตรา ๙ หรือ มาตรา ๑๐ แห่งพระราชบัญญัติควบคุมอาคาร พ.ศ.๒๕๒๒ และกฎหมายอื่นที่เกี่ยวข้อง

ข้อ ๗ ในกรณีที่ผู้แจ้งไม่ก่อสร้าง ดัดแปลง หรือรื้อถอนอาคารตามที่ได้แจ้งไว้ในหนึ่งร้อยยี่สิบวัน นับแต่วันที่ได้ออกใบรับแจ้ง ให้ถือว่าผู้แจ้งไม่ประสงค์จะก่อสร้าง ดัดแปลง หรือรื้อถอนอาคารตามใบรับแจ้งอีกต่อไป และให้ใบรับแจ้งเป็นอันยกเลิก

ข้อ ๘ ภายในหนึ่งร้อยยี่สิบวันนับแต่วันที่ได้ออกใบรับแจ้งตามมาตรา ๓๙ ทวิ หรือนับแต่วันที่เริ่มการก่อสร้าง ดัดแปลง หรือรื้อถอนอาคาร แล้วแต่กรณี หากเจ้าพนักงานท้องถิ่นตรวจพบเหตุไม่ถูกต้อง เจ้าพนักงานท้องถิ่นยังคงมีอำนาจสั่งให้ผู้แจ้งดำเนินการ ดังต่อไปนี้

(๑) กรณีที่ผู้แจ้งได้แจ้งข้อมูลหรือยื่นเอกสารและหลักฐานตามมาตรา ๓๙ ทวิ ไว้ไม่ถูกต้อง เจ้าพนักงานท้องถิ่นจะมีหนังสือแจ้งข้อบกพร่องให้ผู้แจ้งดำเนินการแก้ไขข้อมูล เอกสารและหลักฐานให้ถูกต้อง ครบถ้วน ทั้งนี้ ภายในสิบห้าวันนับแต่วันที่ได้รับแจ้ง ในกรณีที่ผู้แจ้งไม่ดำเนินการแก้ไขให้แล้วเสร็จภายใน ระยะเวลาที่กำหนด และมีการก่อสร้าง ดัดแปลง หรือรื้อถอนอาคารแล้ว เจ้าพนักงานท้องถิ่นจะดำเนินการตาม มาตรา ๔๐ (๑) และหากอาคารได้ก่อสร้าง หรือดัดแปลง จนแล้วเสร็จตามที่ได้แจ้งไว้เจ้าพนักงานท้องถิ่นจะ ดำเนินการตามมาตรา ๔๐(๒) จนกว่าจะดำเนินการแก้ไขให้ถูกต้อง

(๒) กรณีที่แผนผังบริเวณ แบบแปลน รายการประกอบแบบแปลน หรือรายการคำนวณของ อาคารที่ผู้แจ้งได้ยื่นไว้ตามมาตรา ๓๙ ทวิ ไม่ถูกต้องตามบทบัญญัติแห่งพระราชบัญญัตินี้ กฎกระทรวงหรือ ข้อบัญญัติท้องถิ่นที่ออกตามพระราชบัญญัตินี้ หรือกฎหมายอื่นที่เกี่ยวข้อง เจ้าพนักงานท้องถิ่นจะมีหนังสือแจ้ง ข้อบกพร่องให้ผู้แจ้งแก้ไขแผนผังบริเวณ แบบแปลน รายการประกอบแบบแปลน หรือรายการคำนวณ ให้ถูกต้องตามบทบัญญัติแห่งพระราชบัญญัตินี้ กฎกระทรวงหรือข้อบัญญัติท้องถิ่นที่ออกตามพระราชบัญญัตินี้ หรือกฎหมายอื่นที่เกี่ยวข้องภายในระยะเวลาที่เจ้าพนักงานท้องถิ่นกำหนดแต่ต้องไม่น้อยกว่าสามสิบวัน

(๓) กรณีการก่อสร้าง ดัดแปลง หรือรื้อถอนอาคารที่ได้แจ้งไว้ไม่ถูกต้องตามบทบัญญัติแห่ง พระราชบัญญัตินี้ กฎกระทรวงหรือข้อบัญญัติท้องถิ่นที่ออกตามพระราชบัญญัตินี้ หรือกฎหมายอื่นที่เกี่ยวข้อง เจ้าพนักงานท้องถิ่นจะมีหนังสือแจ้งข้อบกพร่องให้ผู้แจ้งดำเนินการก่อสร้าง ดัดแปลง หรือรื้อถอนอาคารดังกล่าว ให้ถูกต้องตามบทบัญญัติแห่งพระราชบัญญัตินี้ กฎกระทรวงหรือข้อบัญญัติท้องถิ่นที่ออกตามพระราชบัญญัตินี้ หรือกฎหมายอื่นที่เกี่ยวข้องภายในระยะเวลาที่เจ้าพนักงานท้องถิ่นกำหนดแต่ต้องไม่น้อยกว่าสามสิบวัน และใน ระหว่างระยะเวลาที่ผู้แจ้งดำเนินการแก้ไขตามหนังสือแจ้งข้อบกพร่อง ให้ผู้แจ้งระงับการก่อสร้าง ดัดแปลง หรือ รื้อถอนอาคารในส่วนที่ไม่ถูกต้องนั้นจนกว่าจะได้ปฏิบัติให้ถูกต้อง เว้นแต่เป็นการกระทำเพื่อแก้ไขให้เป็นไปตาม ข้อบกพร่องของเจ้าพนักงานท้องถิ่น ในกรณีที่ผู้แจ้งไม่ดำเนินการแก้ไขให้แล้วเสร็จภายในระยะเวลาที่ เจ้าพนักงานท้องถิ่นได้กำหนดไว้ในหนังสือแจ้งข้อบกพร่องให้ถือว่าผู้แจ้งไม่ประสงค์จะก่อสร้าง ดัดแปลง หรือ รื้อถอนอาคารตามที่ได้แจ้งไว้ได้อีกต่อไป และให้เจ้าพนักงานท้องถิ่นมีคำสั่งยกเลิกใบรับแจ้งที่ได้ออกไว้และมีอำนาจดำเนินการตามมาตรา ๔๐ (๑) และ (๒) และมาตรา ๔๒ แล้วแต่กรณี



(๔) ถ้าเจ้าพนักงานท้องถิ่นมิได้มีหนังสือแจ้งข้อทักท้วงให้ผู้แจ้งตามมาตรา ๓๙ ทวิ ทราบภายในหนึ่งร้อยยี่สิบวันนับแต่วันที่ออกใบรับแจ้งตามมาตรา ๓๙ ทวิ หรือนับแต่วันที่เริ่มการก่อสร้าง ดัดแปลง หรือรื้อถอนอาคาร แล้วแต่กรณี ให้ถือว่าทำการก่อสร้าง ดัดแปลง หรือรื้อถอนอาคารดังกล่าวได้รับอนุญาตจากเจ้าพนักงานท้องถิ่นแล้ว เว้นแต่กรณีดังต่อไปนี้ เจ้าพนักงานท้องถิ่นมีอำนาจแจ้งข้อทักท้วงได้ตลอดเวลา

(๔.๑) กรณีเกี่ยวกับการรुकล้าที่สาธารณะ

(๔.๒) กรณีเกี่ยวกับระยะ หรือระดับระหว่างอาคารกับถนน ตรอก ซอย ทางเท้าหรือที่สาธารณะ ที่เป็นการฝ่าฝืนกฎกระทรวง ประกาศ หรือข้อบัญญัติท้องถิ่นที่ออกตามพระราชบัญญัตินี้ หรือกฎหมายอื่นที่เกี่ยวข้องที่ใช้บังคับอยู่ในขณะที่ผู้แจ้งได้ยื่นแจ้ง หรือ

(๔.๓) กรณีเกี่ยวกับข้อกำหนดในการห้ามก่อสร้าง ดัดแปลง รื้อถอน ใช้ หรือเปลี่ยนการใช้อาคารชนิดใดหรือประเภทใดที่เป็นการฝ่าฝืนกฎกระทรวง ประกาศ หรือข้อบัญญัติท้องถิ่น ที่ออกตามพระราชบัญญัตินี้หรือกฎหมายอื่นที่เกี่ยวข้องที่ใช้บังคับอยู่ในขณะที่ผู้แจ้งได้ยื่นแจ้ง

ข้อ ๙ ผู้แจ้งยังคงมีหน้าที่ต้องขออนุญาตเกี่ยวกับอาคารนั้น ตามกฎหมายอื่นในส่วนที่เกี่ยวข้องต่อไปด้วย

ข้อ ๑๐ ห้ามทำการก่อสร้าง ดัดแปลง รื้อถอน เคลื่อนย้ายอาคาร หรือใช้อาคารให้ผิดไปจากที่ได้แจ้งไว้

ข้อ ๑๑ ผู้แจ้งฯต้องปฏิบัติตามมาตรการป้องกันและแก้ไขผลกระทบสิ่งแวดล้อม และแผนการติดตามตรวจสอบคุณภาพสิ่งแวดล้อมตามรายงานการวิเคราะห์ผลกระทบสิ่งแวดล้อม ที่ได้รับความเห็นชอบจากสำนักงานนโยบายและแผนทรัพยากรธรรมชาติและสิ่งแวดล้อม ตามหนังสือที่ ทส ๑๐๐๙.๕/๗๔๔๗ ลงวันที่ ๕ เมษายน ๒๕๖๖

ออกให้ ณ วันที่.....๑๑.....เดือน.....เมษายน.....พ.ศ. ๒๕๖๖.....

(ลายมือชื่อ).....

(เจ้าพนักงานท้องถิ่นผู้รับแจ้ง)

เจ้าพนักงานท้องถิ่นผู้รับแจ้ง





### คำเตือน

๑. ถ้าผู้แจ้งจะบอกเลิกตัวผู้ควบคุมงานที่ระบุชื่อไว้ในใบแจ้ง หรือผู้ควบคุมงานจะบอกเลิกการเป็นผู้ควบคุมงาน ให้มีหนังสือให้เจ้าพนักงานท้องถิ่นทราบ ทั้งนี้ ไม่เป็นการกระทบถึงสิทธิและหน้าที่ทางแพ่งระหว่าง ผู้แจ้งกับผู้ควบคุมงานนั้น ในการบอกเลิกตัวผู้ควบคุมงานนี้ผู้แจ้งจะต้องระงับการดำเนินการก่อสร้าง ดัดแปลง รื้อถอน หรือเคลื่อนย้ายอาคารไว้ก่อนจนกว่าจะมีผู้ควบคุมงานคนใหม่และมีหนังสือแจ้งพร้อมกับส่งมอบหนังสือแสดงความยินยอมของผู้ควบคุมงานคนใหม่ให้แก่เจ้าพนักงานท้องถิ่นแล้ว

๒. เมื่อผู้แจ้งก่อสร้างหรือดัดแปลงอาคารประเภทควบคุมการใช้ได้ทำการตามที่ได้แจ้งเสร็จแล้วต้องแจ้งเป็นหนังสือให้เจ้าพนักงานท้องถิ่นทราบ ตามแบบที่เจ้าพนักงานท้องถิ่นกำหนด เพื่อทำการตรวจสอบการก่อสร้างหรือดัดแปลงอาคารนั้น และห้ามมิให้ใช้อาคารนั้น เพื่อกิจการที่ได้แจ้งไว้ ภายในกำหนด ๓๐ วัน นับแต่วันที่เจ้าพนักงานท้องถิ่นได้รับแจ้ง เว้นแต่จะได้ใบรับรองการก่อสร้างหรือดัดแปลงจากเจ้าพนักงานท้องถิ่นแล้ว

## ภาคผนวก ค2

แผนการก่อสร้าง







ID	Task Name	Duration	Start	Finish	Predecessors	
1	แผนการโครงการ QUINTARA SUKHUMVIT39_Phase 2 อาคารพักอาศัย 8 ชั้น 2 อาคาร (Practical+final completion)	345 days	ค 15/7/66	ค 14/9/67		
2	งานเตรียมการ (ขุดดิน+ถมดิน)	45 days	ค 15/7/66	ค 9/8/66		
3	งานอาคาร B	338 days	จ 24/7/66	ค 14/9/67		
4	งานโครงสร้างอาคาร	212 days	จ 24/7/66	พ 10/4/67		
5	งานโครงสร้างใต้ดินและระบบป้องกันดินพัง	89 days	จ 24/7/66	พ 9/11/66		
6	งานป้องกันดินพังและงานโครงสร้าง ระบบน้ำใต้ดิน -3.30 + Lift pit + บ่อบำบัดน้ำเสีย + บ่อหน่วง	89 days	จ 24/7/66	พ 9/11/66		
7	งานระบบป้องกันดินพัง ระบบน้ำใต้ดิน -3.30+ Lift pit + บ่อบำบัดน้ำเสีย	28 days	จ 24/7/66	จ 28/8/66		
8	งานค sheet pile	12 days	จ 24/7/66	อ 8/8/66	2FS-38 days	
9	งานค king post & ฐาน plat form	7 days	พ 3/8/66	พ 10/8/66	8FS-5 days	
10	งานชุดชั้น layer 1	7 days	อ 5/8/66	จ 14/8/66	9FS-5 days	
11	งานติดตั้ง bracing ly. 1	7 days	พ 9/8/66	พ 17/8/66	10FS-4 days	
12	งานชุดชั้น layer 2	3 days	พ 16/8/66	อ 18/8/66	11FS-2 days	
13	งานติดตั้ง bracing ly. 2	4 days	อ 18/8/66	อ 22/8/66	12FS-1 day	
14	งานชุดชั้นโครงสร้างอาคาร -4.90 + lean look sheet pile	7 days	จ 21/8/66	จ 28/8/66	13FS-2 days	
15	งานฐานราก Lift pit	13 days	อ 29/8/66	อ 12/9/66		
16	งานระบบดิน + lean	2 days	อ 29/8/66	พ 30/8/66	14	
17	งานติดตั้ง	2 days	พ 31/8/66	อ 1/9/66	16	
18	งานผูกเหล็กเสริม	5 days	อ 2/9/66	พ 7/9/66	17	
19	งานเข้าแบบ & ตรวจสอบกับ วิศวกร	5 days	พ 7/9/66	อ 12/9/66	18FS-1 day	
20	งานติดตั้ง bracing ly.2	5 days	พ 13/9/66	จ 18/9/66		
21	งานติดตั้ง + ตรวจสอบกับ	3 days	พ 13/9/66	อ 15/9/66	19	
22	งานติดตั้ง bracing ly.2	2 days	อ 16/9/66	จ 18/9/66	21	
23	งานฐานราก Water tank + งานพื้น Water tank -3.30	17 days	อ 19/9/66	ค 7/10/66		
24	งานระบบดิน + lean	2 days	อ 19/9/66	พ 20/9/66	22	
25	งานติดตั้ง	2 days	พ 21/9/66	อ 22/9/66	24	
26	งานผูกเหล็กเสริมฐานราก + งานผูกเหล็กเสริมพื้น & ผนัง	10 days	อ 22/9/66	อ 3/10/66	25FS-1 day	
27	งานเข้าแบบ & ตรวจสอบกับ วิศวกร kicker	7 days	อ 30/9/66	ค 7/10/66	26FS-3 days	
28	งานติดตั้งกับโครงเหล็ก bracing ly.1	7 days	จ 9/10/66	อ 17/10/66		
29	งานผูกเหล็กเสริมผนัง	2 days	จ 9/10/66	อ 10/10/66	27	
30	งานเข้าแบบ & ตรวจสอบกับ	7 days	จ 9/10/66	อ 17/10/66	28FS-2 days	
31	งานติดตั้ง bracing ly.1	6 days	พ 18/10/66	พ 25/10/66		
32	งานติดตั้ง + ตรวจสอบกับ	3 days	พ 18/10/66	อ 20/10/66	30	
33	งานติดตั้ง bracing ly.1	3 days	อ 21/10/66	พ 25/10/66	32	
34	งานติดตั้ง sheet pile & king post , plat form	13 days	พ 26/10/66	พ 9/11/66		
35	งานโครงสร้างระบบกันสั่นชั้น Ground	7 days	พ 26/10/66	พ 2/11/66	33	
36	งานผูกเหล็กเสริมชั้นใต้ดิน	2 days	อ 3/11/66	อ 4/11/66	35	
37	งานติดตั้ง sheet pile & king post , plat form	5 days	อ 4/11/66	พ 9/11/66	36FS-1 day	
38	งานพื้น บ่อบำบัดน้ำเสีย	44 days	ค 18/8/66	ค 7/10/66		
39	งานชุดชั้นโครงสร้างอาคาร -3.85 + lean look sheet pile	7 days	ค 18/8/66	อ 25/8/66	11	
40	งานเชื่อมระบบกันสั่นบ่อบำบัดน้ำเสีย	5 days	ค 25/8/66	พ 30/8/66	39FS-1 day	
41	งานระบบดิน + lean	3 days	พ 30/8/66	อ 1/9/66	40FS-1 day	
42	งานติดตั้ง + งานผูกเหล็กเสริม + งานเข้าแบบ & ตรวจสอบกับ วิศวกร ชั้นกันสั่นบ่อบำบัดน้ำเสีย	7 days	อ 1/9/66	อ 8/9/66	41FS-1 day	
43	งานติดตั้งกับบ่อบำบัดน้ำเสีย	3 days	พ 13/9/66	อ 15/9/66	42FS+3 days	
44	งานผูกโครงสร้างอาคารชั้น	5 days	อ 16/9/66	พ 21/9/66	43	

8/25/66

Task  
Split  
MilestoneSummary  
Project Summary  
External TasksExternal Milestone  
Inactive Task  
Inactive MilestoneInactive Summary  
Manual Task  
Duration-onlyManual Summary Rollup  
Manual Summary  
Start-onlyFinish-only  
Progress  
Deadline

1



ID	Task Name	Duration	Start	Finish	Predecessors	M-2	M-1	M1	M2	M3	M4	M5	M6	M7	M8	M9	M10	M11	M12	M13	M14	M15	M16
45	งานถมทราย	7 days	ค 22/9/66	ค 29/9/66	44																		
46	งานติดตั้ง bracing ly.1 + งานติดตั้ง Sheet Pile	7 days	ค 30/9/66	ค 7/10/66	45																		
47	งานหล่อคอนกรีต - 3.25	66 days	พ 9/8/66	ค 27/10/66																			
48	งานกด sheet pile	10 days	พ 9/8/66	จ 21/8/66	8																		
49	งานกด king post & สลัด plat form	7 days	พ 16/8/66	พ 23/8/66	48FS-5 days																		
50	งานผูกชั้น layer 1	7 days	ค 18/8/66	ค 25/8/66	49FS-5 days																		
51	งานติดตั้ง bracing ly. 1	7 days	อ 22/8/66	อ 29/8/66	50FS-4 days																		
52	งานผูกชั้นเหล็กเสริมฐานราก - 3.70 + lean lock sheet pile	7 days	จ 28/8/66	จ 4/9/66	51FS-2 days																		
53	งานผูกชั้นชั้น + เท lean	2 days	อ 5/9/66	พ 5/9/66	52																		
54	งานติดตั้ง	2 days	พ 7/9/66	ค 8/9/66	53																		
55	งานผูกชั้นเหล็กเสริมฐานราก + งานผูกชั้นเหล็กเสริมพื้น 3.70	10 days	ค 8/9/66	อ 19/9/66	54FS-1 day																		
56	งานผูกชั้นชั้น + เทคอนกรีต ชั้น kicker	7 days	ค 16/9/66	ค 23/9/66	55FS-3 days																		
57	งานหล่อคอนกรีต 1st bracing ly.1	8 days	จ 25/9/66	อ 3/10/66																			
58	งานผูกชั้นเหล็กเสริมชั้น	2 days	จ 25/9/66	อ 26/9/66	56																		
59	งานผูกชั้นชั้น + เทคอนกรีต	8 days	จ 25/9/66	อ 3/10/66	58FS-2 days																		
60	งานติดตั้ง bracing ly.1	6 days	พ 4/10/66	อ 10/10/66																			
61	งานผูกชั้นชั้น + งานผูกชั้นชั้น	3 days	พ 4/10/66	ค 6/10/66	59																		
62	งานติดตั้ง bracing ly.1	3 days	ค 7/10/66	อ 10/10/66	61																		
63	งานติดตั้ง sheet pile & king post , plat form	13 days	พ 11/10/66	ค 27/10/66																			
64	งานก่อสร้างผนังชั้นพื้น Ground	7 days	พ 11/10/66	พ 19/10/66	62																		
65	งานผูกชั้นชั้นชั้นชั้นชั้นชั้น	2 days	ค 20/10/66	ค 21/10/66	64																		
66	งานติดตั้ง sheet pile & king post , plat form	5 days	ค 21/10/66	ค 27/10/66	65FS-1 day																		
67	งานผูกชั้นชั้นชั้นชั้นชั้นชั้น Sheet pile	26 days	จ 9/10/66	พ 9/11/66																			
68	งานผูกชั้นชั้น + งานผูก lean ฐานราก	8 days	จ 9/10/66	พ 18/10/66	46																		
69	งานติดตั้ง	10 days	พ 12/10/66	พ 25/10/66	68FS-5 days																		
70	งานผูกชั้นชั้นชั้นชั้นชั้นชั้น	10 days	พ 19/10/66	อ 31/10/66	69FS-5 days																		
71	งานผูกชั้นชั้นชั้นชั้นชั้นชั้นชั้นชั้น	10 days	พ 26/10/66	จ 6/11/66	70FS-5 days																		
72	งานผูกชั้นชั้นชั้นชั้นชั้นชั้นชั้นชั้น Ground	8 days	พ 1/11/66	พ 9/11/66																			
73	งานผูกชั้นชั้นชั้นชั้นชั้นชั้นชั้นชั้น	7 days	พ 1/11/66	พ 8/11/66	71FS-5 days																		
74	งานผูกชั้นชั้นชั้นชั้นชั้นชั้นชั้นชั้น	5 days	ค 4/11/66	พ 9/11/66	73FS-4 days																		
75	งานก่อสร้างชั้นชั้น Tower	134 days	ค 28/10/66	พ 10/4/67																			
76	งานผูกชั้น Ground RC Slab+Flat slab	16 days	ค 28/10/66	พ 15/11/66	66																		
77	งานติดตั้ง slide slip form	12 days	พ 16/11/66	พ 29/11/66	76																		
78	งานผูกชั้น 2 post	7 days	พ 30/11/66	ค 8/12/66	77																		
79	งานผูกชั้น ชั้น 3	7 days	ค 9/12/66	จ 18/12/66	78																		
80	งานผูกชั้น ชั้น 4	7 days	อ 19/12/66	อ 26/12/66	79																		
81	งานผูกชั้น ชั้น 5	7 days	พ 27/12/66	จ 8/1/67	80																		
82	งานผูกชั้น ชั้น 6	7 days	อ 9/1/67	อ 16/1/67	81																		
83	งานผูกชั้น ชั้น 7	7 days	พ 17/1/67	พ 24/1/67	82																		
84	งานผูกชั้น ชั้น 8	7 days	พ 25/1/67	พ 1/2/67	83																		
85	งานผูกชั้นชั้นชั้นชั้นชั้นชั้นชั้น	7 days	ค 2/2/67	ค 9/2/67	84																		
86	งานผูกชั้น Top Roof	7 days	ค 10/2/67	ค 17/2/67	85																		
87	งานผูกชั้น ST-01	57 days	พ 2/2/67	พ 10/4/67																			
88	งานผูกชั้น ชั้น 1	6 days	ค 2/2/67	พ 8/2/67	83FS+7 days																		

Task

Split

Milestone

Summary

Project Summary

External Tasks

External Milestone

Inactive Task

Inactive Milestone

Inactive Summary

Manual Task

Duration-only

Manual Summary Rollup

Manual Summary

Start-only

Finish-only

Progress

Deadline

9.25/200
Task
Summary
External Milestone
Inactive Summary
Manual Summary Rollup
Finish-only
Split
Project Summary
Inactive Task
Manual Task
Manual Summary
Progress
Milestone
External Tasks
Inactive Milestone
Duration-only
Start-only
C
Deadline



ID	Task Name	Duration	Start	Finish	Predecessors	M-2	M-1	M1	M2	M3	M4	M5	M6	M7	M8	M9	M10	M11	M12	M13	M14	M15	M16
131	Loop_2.ติดตั้ง M&E ในผนัง wc. & test+การเทพ curb+การ M&E และติดตั้ง fist fix ในฝ้า	3 days	ค 19/1/67	จ 22/1/67	130																		
132	Loop_3.การก่ออิฐผนังกำแพง & WC.+การเทพพื้นชั้นบนภายในtest	3 days	อ 23/1/67	พ 25/1/67	131																		
133	Loop_4.ฉาบชั้นฉนวน+การฉาบผนัง+การเทพกับชั้นพื้นผนัง wc. & test	3 days	ค 26/1/67	จ 29/1/67	132																		
134	Loop_5.การเทพ topping+การปูกระเบื้องผนังWC.+การติดตั้งราวจับ+ ส่วนประกอบของอุปกรณ์บนผนังบริเวณติดตั้ง	3 days	อ 30/1/67	พ 1/2/67	133																		
135	Loop_6.การติดตั้งกระจก อลูมิเนียม+การทาสีฝ้า	3 days	ค 2/2/67	จ 5/2/67	134																		
136	Loop_7.การฉาบเสาขอบM&E+ test หุ้ขอบท้องฟ้า, โถงทางเดิน+การทาสีผนัง+ฝ้า, ไม้ตั้ง, ธรณี	3 days	อ 6/2/67	พ 8/2/67	135																		
137	Loop_8.การฉาบฝ้าเพดานภายในอาคาร+ฉาบรอยต่อ(ท้องฟ้า,WC., โถงทางเดิน)	3 days	ค 9/2/67	จ 12/2/67	136																		
138	Loop_9.การปูกระเบื้องพื้นWC.+การติดตั้งประตู	3 days	อ 13/2/67	พ 15/2/67	137																		
139	Loop_10.การติดตั้งทุ่นกั้นน้ำ + test + งานกันซึมบริเวณชั้นtest	2 days	ค 16/2/67	ค 17/2/67	138																		
140	Loop_11.การปูกระเบื้องพื้นบริเวณโถงลิฟต์,บันได+ การติดตั้งประตูพร้อมอุปกรณ์	2 days	จ 19/2/67	อ 20/2/67	139																		
141	Loop_12.การทาสีผนัง+สีผิวรอบ+การปูกระเบื้องพื้นโถงทางเดิน	2 days	พ 21/2/67	พ 22/2/67	140																		
142	Loop_13.การติดตั้งอุปกรณ์การระบบ M&E 2 nd. Fix และทดสอบ ส่วน+ติดตั้งชุดครัว+การทดสอบระบบประปา	2 days	ค 23/2/67	จ 25/2/67	141																		
143	Loop_14.การทาสีสีรอบบันไดผนัง+ การติดตั้งระบบงานภายในโถงลิฟต์,ฝ้า	2 days	อ 27/2/67	พ 28/2/67	142																		
144	Loop_15.การปูพื้นไม้+งานผนัง	1 day	พ 29/2/67	พ 29/2/67	143																		
145	แผนงานสถาปัตย์อาคาร ท้องฟ้า + งานผนัง ชั้น 3	105 days	พ 25/1/67	พ 6/6/67	113SS+7 days																		
146	Loop_1.ส Line+ค้ำภายใน คสล.ลิฟท์	7 days	พ 25/1/67	พ 1/2/67																			
147	Loop_2.ติดตั้ง M&E ในผนัง wc. & test+การเทพ curb+การ M&E และติดตั้ง fist fix ในฝ้า	7 days	ค 2/2/67	ค 9/2/67	146																		
148	Loop_3.การก่ออิฐผนังกำแพง & WC.+การเทพพื้นชั้นบนภายในtest	7 days	ค 10/2/67	ค 17/2/67	147																		
149	Loop_4.ฉาบชั้นฉนวน+การฉาบผนัง+การเทพกับชั้นพื้นผนัง wc. & test	7 days	จ 19/2/67	อ 27/2/67	148																		
150	Loop_5.การเทพ topping+การปูกระเบื้องผนังWC.+การติดตั้งราวจับ+ ส่วนประกอบของอุปกรณ์บนผนังบริเวณติดตั้ง	7 days	พ 28/2/67	พ 6/3/67	149																		
151	Loop_6.การติดตั้งกระจก อลูมิเนียม+การทาสีฝ้า	7 days	พ 7/3/67	พ 14/3/67	150																		
152	Loop_7.การฉาบเสาขอบM&E+ test หุ้ขอบท้องฟ้า, โถงทางเดิน+การทาสีผนัง+ฝ้า, ไม้ตั้ง, ธรณี	7 days	ค 15/3/67	ค 22/3/67	151																		
153	Loop_8.การฉาบฝ้าเพดานภายในอาคาร+ฉาบรอยต่อ(ท้องฟ้า,WC., โถงทางเดิน)	7 days	ค 23/3/67	ค 30/3/67	152																		
154	Loop_9.การปูกระเบื้องพื้นWC.+การติดตั้งประตู	7 days	จ 1/4/67	อ 9/4/67	153																		
155	Loop_10.การติดตั้งทุ่นกั้นน้ำ + test + งานกันซึมบริเวณชั้นtest	7 days	พ 10/4/67	จ 22/4/67	154																		
156	Loop_11.การปูกระเบื้องพื้นบริเวณโถงลิฟต์,บันได+ การติดตั้งประตูพร้อมอุปกรณ์	7 days	อ 23/4/67	อ 30/4/67	155																		
157	Loop_12.การทาสีผนัง+สีผิวรอบ+การปูกระเบื้องพื้นโถงทางเดิน	7 days	พ 2/5/67	ค 10/5/67	156																		
158	Loop_13.การติดตั้งอุปกรณ์การระบบ M&E 2 nd. Fix และทดสอบ ส่วน+ติดตั้งชุดครัว+การทดสอบระบบประปา	7 days	ค 11/5/67	ค 18/5/67	157																		
159	Loop_14.การทาสีสีรอบบันไดผนัง+ การติดตั้งระบบงานภายในโถงลิฟต์,ฝ้า	7 days	จ 20/5/67	อ 26/5/67	158																		
160	Loop_15.การปูพื้นไม้+งานผนัง	7 days	พ 29/5/67	พ 6/6/67	159																		
161	แผนงานสถาปัตย์อาคาร ท้องฟ้า + งานผนัง ชั้น 4	105 days	ค 2/2/67	ค 14/6/67	145SS+7 days																		
162	Loop_1.ส Line+ค้ำภายใน คสล.ลิฟท์	7 days	ค 2/2/67	ค 9/2/67																			
163	Loop_2.ติดตั้ง M&E ในผนัง wc. & test+การเทพ curb+การ M&E และติดตั้ง fist fix ในฝ้า	7 days	ค 10/2/67	ค 17/2/67	162																		
164	Loop_3.การก่ออิฐผนังกำแพง & WC.+การเทพพื้นชั้นบนภายในtest	7 days	จ 19/2/67	อ 27/2/67	163																		
165	Loop_4.ฉาบชั้นฉนวน+การฉาบผนัง+การเทพกับชั้นพื้นผนัง wc. & test	7 days	พ 28/2/67	พ 6/3/67	164																		
166	Loop_5.การเทพ topping+การปูกระเบื้องผนังWC.+การติดตั้งราวจับ+ ส่วนประกอบของอุปกรณ์บนผนังบริเวณติดตั้ง	7 days	พ 7/3/67	พ 14/3/67	165																		
167	Loop_6.การติดตั้งกระจก อลูมิเนียม+การทาสีฝ้า	7 days	ค 15/3/67	ค 22/3/67	166																		
168	Loop_7.การฉาบเสาขอบM&E+ test หุ้ขอบท้องฟ้า, โถงทางเดิน+การทาสีผนัง+ฝ้า, ไม้ตั้ง, ธรณี	7 days	ค 23/3/67	ค 30/3/67	167																		

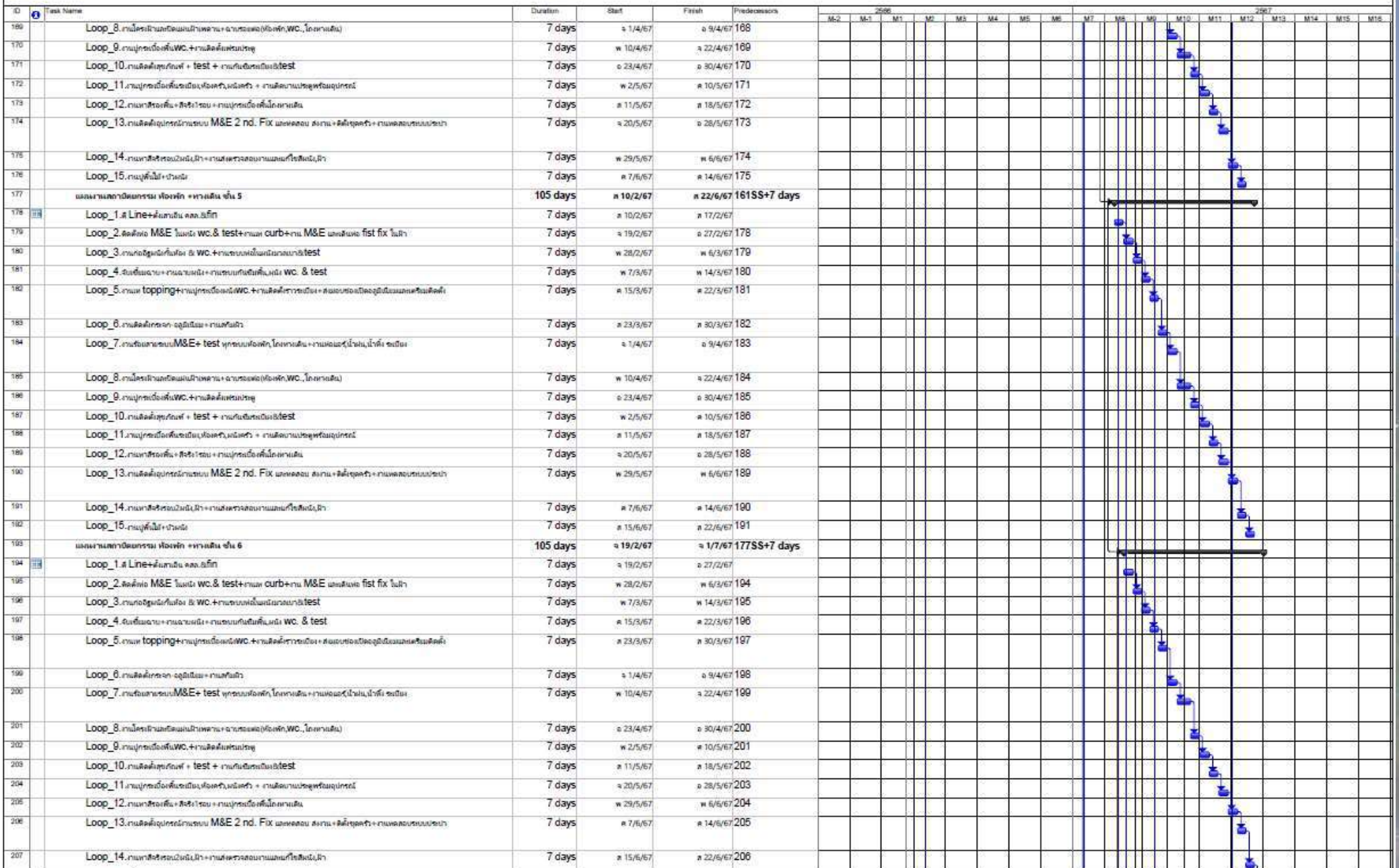



ID	Task Name	Duration	Start	Finish	Predecessors	M-2	M-1	M1	M2	M3	M4	M5	M6	M7	M8	M9	M10	M11	M12	M13	M14	M15	M16
208	Loop_15.การปูพื้นไม้+งานผนัง	7 days	จ 24/6/67	จ 1/7/67	207																		
209	แผนงานสถาปัตย์อาคาร พร้อมพัก + งานอื่น ขึ้น 7	105 days	พ 28/2/67	จ 9/7/67	193SS+7 days																		
210	Loop_1.ส Line+ค้ำคานขึ้น คสล.ลิฟท์	7 days	พ 28/2/67	พ 6/3/67																			
211	Loop_2.ติดตั้ง M&E ในบันได wc.& test+การเคลือบ curb+งาน M&E และติดตั้ง fist fix ในบันได	7 days	พ 7/3/67	พ 14/3/67	210																		
212	Loop_3.การก่ออิฐฉาบผิวบันได & WC.+การเชื่อมเหล็กในบันไดงานติดตั้ง test	7 days	ค 15/3/67	ค 22/3/67	211																		
213	Loop_4.สันเชื่อมคาน+งานฉาบผนัง+การเชื่อมกับชั้นพื้นบันได wc. & test	7 days	ค 23/3/67	ค 30/3/67	212																		
214	Loop_5.การเคลือบ topping+การปูกระเบื้องผนัง WC.+งานติดตั้งราวบันได+การเชื่อมของบันไดอิฐฉาบผิวบันไดงานติดตั้ง	7 days	จ 1/4/67	จ 9/4/67	213																		
215	Loop_6.การติดตั้งโครงจาก ฐานบันได+งานเสริมบันได	7 days	พ 10/4/67	จ 22/4/67	214																		
216	Loop_7.การเชื่อมเสาของบันได M&E+ test ทุกชั้นของบันได, โถงทางเดิน+งานเคลือบสีผนัง,บันได, ฐานบันได	7 days	จ 23/4/67	จ 30/4/67	215																		
217	Loop_8.การก่อสร้างบันไดคอนกรีต+งานประกอบเหล็ก(บันได,WC., โถงทางเดิน)	7 days	พ 2/5/67	ค 10/5/67	216																		
218	Loop_9.การปูกระเบื้องพื้น WC.+งานติดตั้งโครงบันได	7 days	ค 11/5/67	ค 18/5/67	217																		
219	Loop_10.การติดตั้งสุขภัณฑ์ + test + งานกันซึมบริเวณบันได test	7 days	จ 20/5/67	จ 28/5/67	218																		
220	Loop_11.การปูกระเบื้องพื้นบริเวณบันได,บันได,บันได+ งานติดตั้งประตูพร้อมอุปกรณ์	7 days	พ 29/5/67	พ 6/6/67	219																		
221	Loop_12.การทาสีของพื้น+สีสีน้ำรอบ+การปูกระเบื้องพื้นโถงทางเดิน	7 days	ค 7/6/67	ค 14/6/67	220																		
222	Loop_13.การติดตั้งอุปกรณ์การระบบ M&E 2 nd. Fix และทดสอบ ระบบ+ติดตั้งชุดครัว+งานเคลือบระบบบันได	7 days	ค 15/6/67	ค 22/6/67	221																		
223	Loop_14.การทาสีโครงสร้างบันได,บันได+งานตรวจสอบงานภายนอกบริเวณบันได	7 days	จ 24/6/67	จ 1/7/67	222																		
224	Loop_15.การปูพื้นไม้+งานผนัง	7 days	จ 2/7/67	จ 9/7/67	223																		
225	แผนงานสถาปัตย์อาคาร พร้อมพัก + งานอื่น ขึ้น 8	105 days	พ 7/3/67	พ 17/7/67	209SS+7 days																		
226	Loop_1.ส Line+ค้ำคานขึ้น คสล.ลิฟท์	7 days	พ 7/3/67	พ 14/3/67																			
227	Loop_2.ติดตั้ง M&E ในบันได wc.& test+การเคลือบ curb+งาน M&E และติดตั้ง fist fix ในบันได	7 days	ค 15/3/67	ค 22/3/67	226																		
228	Loop_3.การก่ออิฐฉาบผิวบันได & WC.+การเชื่อมเหล็กในบันไดงานติดตั้ง test	7 days	ค 23/3/67	ค 30/3/67	227																		
229	Loop_4.สันเชื่อมคาน+งานฉาบผนัง+การเชื่อมกับชั้นพื้นบันได wc. & test	7 days	จ 1/4/67	จ 9/4/67	228																		
230	Loop_5.การเคลือบ topping+การปูกระเบื้องผนัง WC.+งานติดตั้งราวบันได+การเชื่อมของบันไดอิฐฉาบผิวบันไดงานติดตั้ง	7 days	พ 10/4/67	จ 22/4/67	229																		
231	Loop_6.การติดตั้งโครงจาก ฐานบันได+งานเสริมบันได	7 days	จ 23/4/67	จ 30/4/67	230																		
232	Loop_7.การเชื่อมเสาของบันได M&E+ test ทุกชั้นของบันได, โถงทางเดิน+งานเคลือบสีผนัง,บันได, ฐานบันได	7 days	พ 2/5/67	ค 10/5/67	231																		
233	Loop_8.การก่อสร้างบันไดคอนกรีต+งานประกอบเหล็ก(บันได,WC., โถงทางเดิน)	7 days	ค 11/5/67	ค 18/5/67	232																		
234	Loop_9.การปูกระเบื้องพื้น WC.+งานติดตั้งโครงบันได	7 days	จ 20/5/67	จ 28/5/67	233																		
235	Loop_10.การติดตั้งสุขภัณฑ์ + test + งานกันซึมบริเวณบันได test	7 days	พ 29/5/67	พ 6/6/67	234																		
236	Loop_11.การปูกระเบื้องพื้นบริเวณบันได,บันได,บันได+ งานติดตั้งประตูพร้อมอุปกรณ์	7 days	ค 7/6/67	ค 14/6/67	235																		
237	Loop_12.การทาสีของพื้น+สีสีน้ำรอบ+การปูกระเบื้องพื้นโถงทางเดิน	7 days	ค 15/6/67	ค 22/6/67	236																		
238	Loop_13.การติดตั้งอุปกรณ์การระบบ M&E 2 nd. Fix และทดสอบ ระบบ+ติดตั้งชุดครัว+งานเคลือบระบบบันได	7 days	จ 24/6/67	จ 1/7/67	237																		
239	Loop_14.การทาสีโครงสร้างบันได,บันได+งานตรวจสอบงานภายนอกบริเวณบันได	7 days	จ 2/7/67	จ 9/7/67	238																		
240	Loop_15.การปูพื้นไม้+งานผนัง	7 days	พ 10/7/67	พ 17/7/67	239																		
241	งานยกพื้นบันได ST-01	34 days	พ 11/4/67	จ 28/5/67																			
242	งานติดตั้งราวบันได	7 days	พ 11/4/67	จ 23/4/67	87																		
243	งานเชื่อมเหล็กบันได	10 days	พ 24/4/67	จ 7/5/67	242																		
244	งานทาสีบันได	10 days	พ 8/5/67	ค 18/5/67	243																		
245	งานทาสีบันได	7 days	จ 20/5/67	จ 28/5/67	244																		
246	งานยกพื้นบันได ST-02	34 days	ค 2/3/67	พ 11/4/67																			

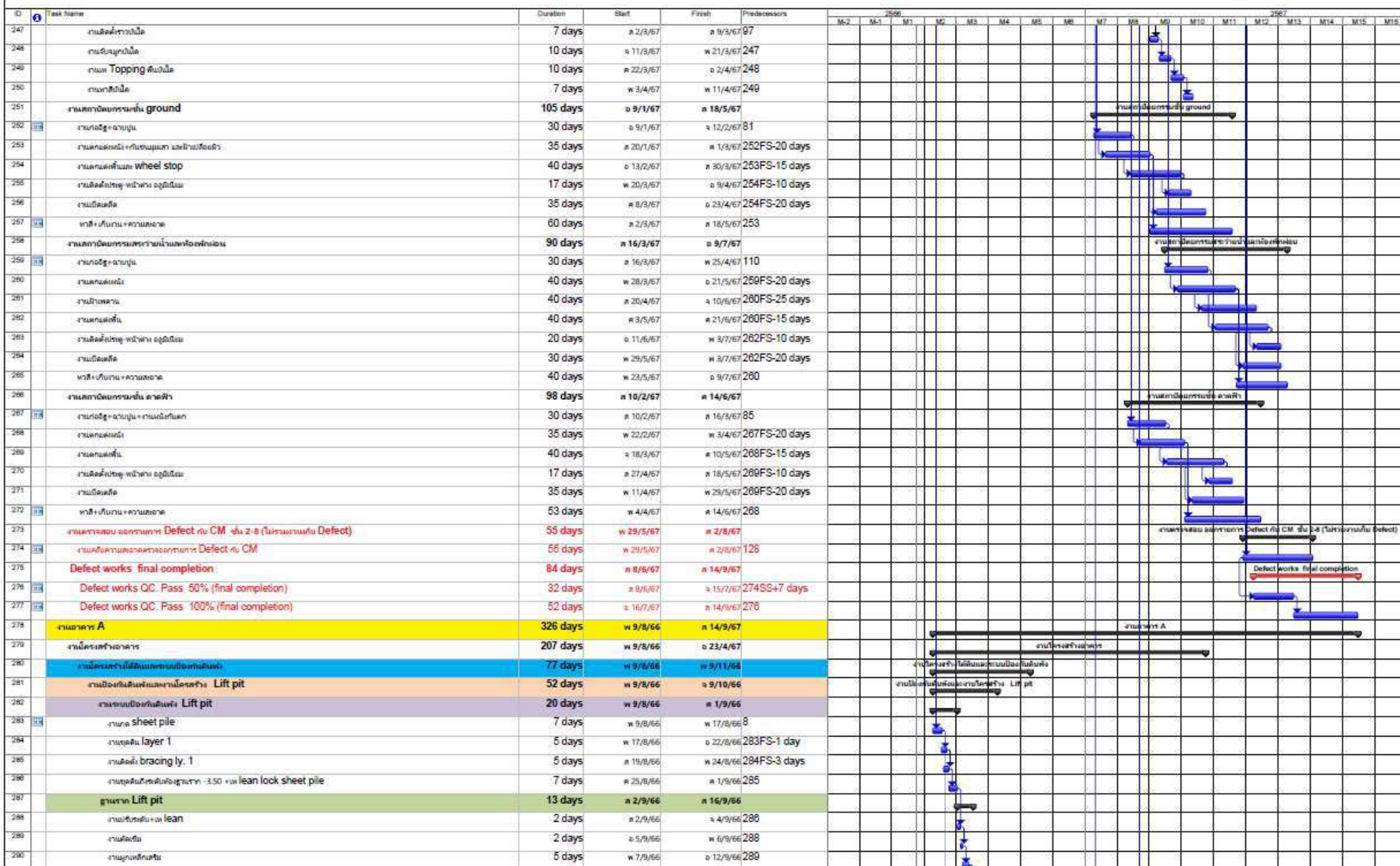



ID	Task Name	Duration	Start	Finish	Predecessors	M-2	M-1	M1	M2	M3	M4	M5	M6	M7	M8	M9	M10	M11	M12	M13	M14	M15	M16
291	งานขุดบ่อ 2x1 เมตร 4 บ่อ	5 days	อ 12/9/66	ท 16/9/66	290FS-1 day																		
292	งานติดตั้ง bracing ly.1	6 days	จ 18/9/66	ท 23/9/66																			
293	งานติดตั้ง + งานทาสี	3 days	จ 18/9/66	ท 20/9/66	291																		
294	งานติดตั้ง bracing ly.1	3 days	ท 21/9/66	ท 23/9/66	293																		
295	งานติดตั้ง sheet pile & king post , plat form	13 days	จ 25/9/66	จ 9/10/66																			
296	งานติดตั้ง + งานทาสี	8 days	จ 25/9/66	อ 3/10/66	294																		
297	งานติดตั้ง + งานทาสี	2 days	ท 4/10/66	ท 5/10/66	296																		
298	งานติดตั้ง sheet pile	4 days	ท 5/10/66	จ 9/10/66	297FS-1 day																		
299	งานติดตั้ง + งานทาสี	59 days	ท 18/9/66	ท 27/10/66																			
300	งานติดตั้ง sheet pile	7 days	ท 18/9/66	ท 25/9/66	283																		
301	งานติดตั้ง layer 1	7 days	ท 23/9/66	ท 30/9/66	300FS-3 days																		
302	งานติดตั้ง bracing ly. 1	7 days	จ 28/9/66	จ 4/9/66	301FS-3 days																		
303	งานติดตั้ง + งานทาสี	7 days	อ 5/9/66	อ 12/9/66	302																		
304	งานติดตั้ง + งานทาสี	5 days	อ 12/9/66	ท 16/9/66	303FS-1 day																		
305	งานติดตั้ง + งานทาสี	3 days	ท 16/9/66	อ 19/9/66	304FS-1 day																		
306	งานติดตั้ง + งานทาสี	7 days	อ 19/9/66	อ 26/9/66	305FS-1 day																		
307	งานติดตั้ง + งานทาสี	3 days	ท 30/9/66	อ 3/10/66	306FS+3 days																		
308	งานติดตั้ง + งานทาสี	5 days	ท 4/10/66	จ 9/10/66	307																		
309	งานติดตั้ง + งานทาสี	7 days	อ 10/10/66	ท 18/10/66	308																		
310	งานติดตั้ง bracing ly.1 + งานติดตั้ง Sheet Pile	7 days	ท 19/10/66	ท 27/10/66	309																		
311	งานติดตั้ง Sheet pile	25 days	อ 10/10/66	ท 9/11/66																			
312	งานติดตั้ง + งานทาสี	7 days	อ 10/10/66	ท 18/10/66	295																		
313	งานติดตั้ง	10 days	ท 12/10/66	ท 25/10/66	312FS-5 days																		
314	งานติดตั้ง	10 days	ท 19/10/66	อ 31/10/66	313FS-5 days																		
315	งานติดตั้ง + งานทาสี	10 days	ท 26/10/66	จ 6/11/66	314FS-5 days																		
316	งานติดตั้ง + งานทาสี	8 days	ท 1/11/66	ท 9/11/66																			
317	งานติดตั้ง	7 days	ท 1/11/66	ท 8/11/66	315FS-5 days																		
318	งานติดตั้ง + งานทาสี	5 days	อ 4/11/66	ท 9/11/66	317FS-4 days																		
319	งานติดตั้ง + งานทาสี	141 days	ท 28/10/66	อ 23/4/67																			
320	งานติดตั้ง Ground RC. Slab+Flat slab	16 days	ท 28/10/66	ท 15/11/66	299																		
321	งานติดตั้ง + slide slip form	12 days	ท 16/11/66	ท 29/11/66	320																		
322	งานติดตั้ง 2 post	7 days	ท 30/11/66	ท 8/12/66	321																		
323	งานติดตั้ง 3	7 days	ท 9/12/66	จ 18/12/66	322																		
324	งานติดตั้ง 4	7 days	อ 19/12/66	อ 26/12/66	323																		
325	งานติดตั้ง 5	7 days	ท 27/12/66	จ 8/1/67	324																		
326	งานติดตั้ง 6	7 days	อ 9/1/67	อ 16/1/67	325																		
327	งานติดตั้ง 7	7 days	ท 17/1/67	ท 24/1/67	326																		
328	งานติดตั้ง 8	7 days	ท 25/1/67	ท 1/2/67	327																		
329	งานติดตั้ง 9	7 days	ท 2/2/67	ท 9/2/67	328																		
330	งานติดตั้ง Top Roof	7 days	ท 10/2/67	ท 17/2/67	329																		
331	งานติดตั้ง ST-01	57 days	ท 10/2/67	อ 23/4/67																			
332	งานติดตั้ง 1 - 2	6 days	ท 10/2/67	ท 16/2/67	328FS+7 days																		
333	งานติดตั้ง 2 - 3	6 days	ท 17/2/67	ท 23/2/67	332																		
334	งานติดตั้ง 3 - 4	6 days	จ 26/2/67	ท 2/3/67	333																		

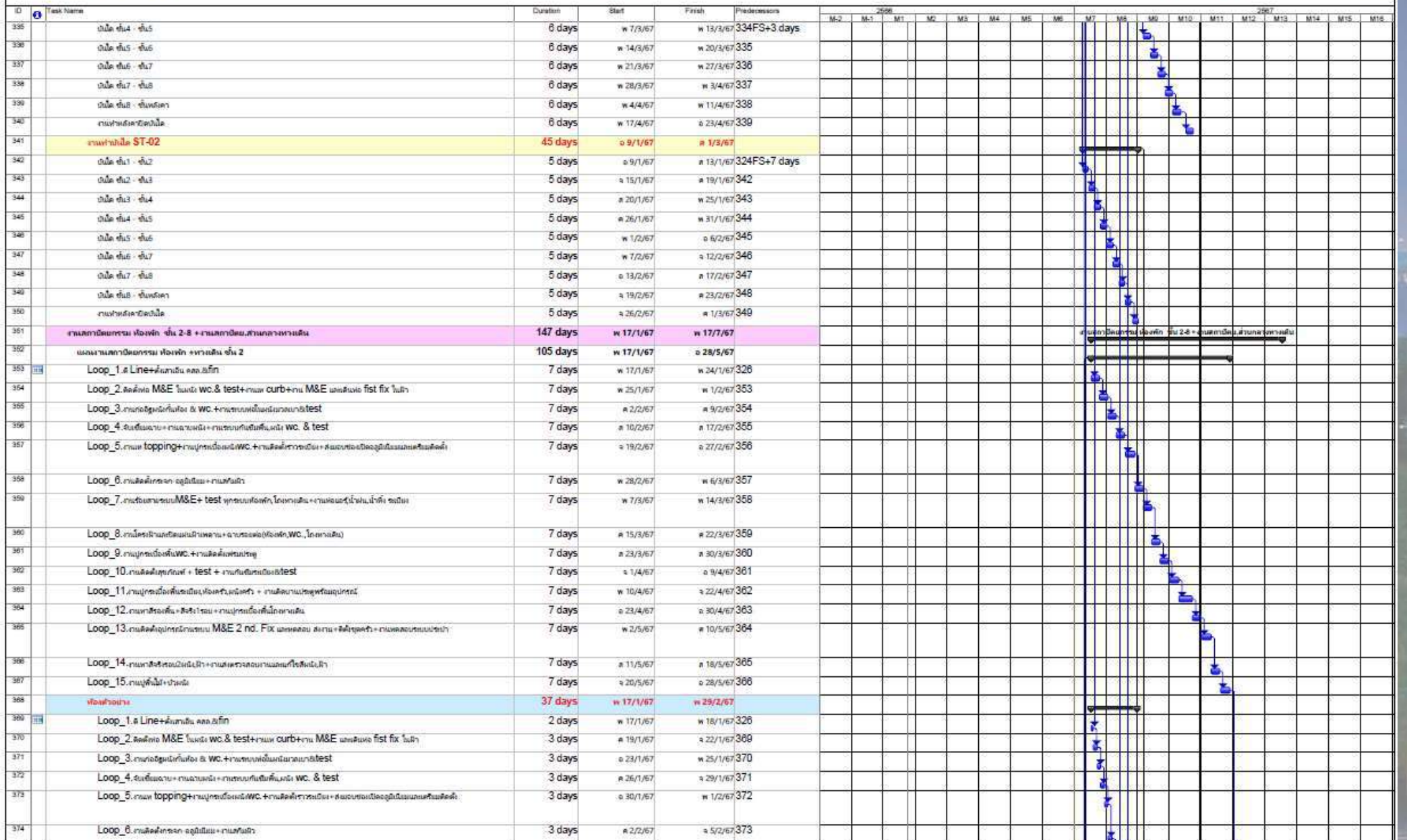



ID	Task Name	Duration	Start	Finish	Predecessors	2556								2557														
						M-2	M-1	M1	M2	M3	M4	M5	M6	M7	M8	M9	M10	M11	M12	M13	M14	M15	M16					
375	Loop_7.งานซ่อมแซมระบบM&E+ test ทุกระบบทั้งตัว, โถงทางเดิน+งานซ่อมผนังฝ้าเพดาน,น้ำทิ้ง ธรณี	3 days	อ 6/2/67	พ 8/2/67	374																							
376	Loop_8.งานโครงสร้างและยึดผนังฝ้าเพดาน+งานซ่อมผนัง(โถงพัก,WC.,โถงทางเดิน)	3 days	อ 9/2/67	อ 12/2/67	375																							
377	Loop_9.งานปูกระเบื้องพื้นWC.+งานติดตั้งเฟอร์นิเจอร์	3 days	อ 13/2/67	พ 15/2/67	376																							
378	Loop_10.งานติดตั้งสุขภัณฑ์ + test + งานกันซึมบริเวณถัง test	2 days	อ 16/2/67	อ 17/2/67	377																							
379	Loop_11.งานปูกระเบื้องพื้นบริเวณโถงสุขภัณฑ์,ผนังตัว+ งานติดตั้งบานประตูพร้อมอุปกรณ์	2 days	อ 19/2/67	อ 20/2/67	378																							
380	Loop_12.งานทาสีห้องพื้น+สีบัว ครอบ+งานปูกระเบื้องพื้นโถงทางเดิน	2 days	พ 21/2/67	พ 22/2/67	379																							
381	Loop_13.งานติดตั้งอุปกรณ์น้ำระบบ M&E 2 nd. Fix และทดสอบ สักงาน+ติดตั้งชุดครัว+งานทดสอบระบบประปา	2 days	อ 23/2/67	อ 26/2/67	380																							
382	Loop_14.งานทาสีบริเวณผนังฝ้าเพดาน+งานส่งตรวจผลงานงานผนังทาสีบริเวณฝ้า	2 days	อ 27/2/67	พ 28/2/67	381																							
383	Loop_15.งานปูพื้นไม้+งานผนัง	1 day	พ 29/2/67	พ 29/2/67	382																							
384	แผนงานสถาปัตย์อาคาร ห้องพัก + ทาวน์เฮาส์ ชั้น 3	105 days	พ 25/1/67	พ 6/6/67	352SS+7 days																							
385	Loop_1.ส Line+ตั้งเสาเข็ม คสล. 5.00	7 days	พ 25/1/67	พ 1/2/67																								
386	Loop_2.ติดตั้ง M&E โถง wc. & test+งาน curb+งาน M&E และติดตั้ง fist fix โถง	7 days	อ 2/2/67	อ 9/2/67	385																							
387	Loop_3.งานก่อสร้างผนังกันตอง & WC.+งานระบบป้องกันผิวนอกผนัง test	7 days	อ 10/2/67	อ 17/2/67	386																							
388	Loop_4.งานเชื่อมฉนวน+งานฉนวนฉนวน+งานระบบกันซึมพื้นผนัง wc. & test	7 days	อ 19/2/67	อ 27/2/67	387																							
389	Loop_5.งานทำ topping+งานปูกระเบื้องผนังWC.+งานติดตั้งราวบันได+ส่งมอบของไปยังจุดติดตั้งผนังและพื้นติดตั้ง	7 days	พ 28/2/67	พ 6/3/67	388																							
390	Loop_6.งานติดตั้งกระจก ฉุกเฉินบริเวณ+งานสกรีน	7 days	พ 7/3/67	พ 14/3/67	389																							
391	Loop_7.งานซ่อมแซมระบบM&E+ test ทุกระบบทั้งตัว, โถงทางเดิน+งานซ่อมผนังฝ้าเพดาน,น้ำทิ้ง ธรณี	7 days	อ 15/3/67	อ 22/3/67	390																							
392	Loop_8.งานโครงสร้างและยึดผนังฝ้าเพดาน+งานซ่อมผนัง(โถงพัก,WC.,โถงทางเดิน)	7 days	อ 23/3/67	อ 30/3/67	391																							
393	Loop_9.งานปูกระเบื้องพื้นWC.+งานติดตั้งเฟอร์นิเจอร์	7 days	อ 1/4/67	อ 9/4/67	392																							
394	Loop_10.งานติดตั้งสุขภัณฑ์ + test + งานกันซึมบริเวณถัง test	7 days	พ 10/4/67	อ 22/4/67	393																							
395	Loop_11.งานปูกระเบื้องพื้นบริเวณโถงสุขภัณฑ์,ผนังตัว+ งานติดตั้งบานประตูพร้อมอุปกรณ์	7 days	อ 23/4/67	อ 30/4/67	394																							
396	Loop_12.งานทาสีห้องพื้น+สีบัว ครอบ+งานปูกระเบื้องพื้นโถงทางเดิน	7 days	พ 2/5/67	อ 10/5/67	395																							
397	Loop_13.งานติดตั้งอุปกรณ์น้ำระบบ M&E 2 nd. Fix และทดสอบ สักงาน+ติดตั้งชุดครัว+งานทดสอบระบบประปา	7 days	อ 11/5/67	อ 18/5/67	396																							
398	Loop_14.งานทาสีบริเวณผนังฝ้าเพดาน+งานส่งตรวจผลงานงานผนังทาสีบริเวณฝ้า	7 days	อ 20/5/67	อ 28/5/67	397																							
399	Loop_15.งานปูพื้นไม้+งานผนัง	7 days	พ 29/5/67	พ 6/6/67	398																							
400	แผนงานสถาปัตย์อาคาร ห้องพัก + ทาวน์เฮาส์ ชั้น 4	105 days	พ 2/2/67	พ 14/6/67	384SS+7 days																							
401	Loop_1.ส Line+ตั้งเสาเข็ม คสล. 5.00	7 days	อ 2/2/67	อ 9/2/67																								
402	Loop_2.ติดตั้ง M&E โถง wc. & test+งาน curb+งาน M&E และติดตั้ง fist fix โถง	7 days	อ 10/2/67	อ 17/2/67	401																							
403	Loop_3.งานก่อสร้างผนังกันตอง & WC.+งานระบบป้องกันผิวนอกผนัง test	7 days	อ 19/2/67	อ 27/2/67	402																							
404	Loop_4.งานเชื่อมฉนวน+งานฉนวนฉนวน+งานระบบกันซึมพื้นผนัง wc. & test	7 days	พ 28/2/67	พ 6/3/67	403																							
405	Loop_5.งานทำ topping+งานปูกระเบื้องผนังWC.+งานติดตั้งราวบันได+ส่งมอบของไปยังจุดติดตั้งผนังและพื้นติดตั้ง	7 days	พ 7/3/67	พ 14/3/67	404																							
406	Loop_6.งานติดตั้งกระจก ฉุกเฉินบริเวณ+งานสกรีน	7 days	อ 15/3/67	อ 22/3/67	405																							
407	Loop_7.งานซ่อมแซมระบบM&E+ test ทุกระบบทั้งตัว, โถงทางเดิน+งานซ่อมผนังฝ้าเพดาน,น้ำทิ้ง ธรณี	7 days	อ 23/3/67	อ 30/3/67	406																							
408	Loop_8.งานโครงสร้างและยึดผนังฝ้าเพดาน+งานซ่อมผนัง(โถงพัก,WC.,โถงทางเดิน)	7 days	อ 1/4/67	อ 9/4/67	407																							
409	Loop_9.งานปูกระเบื้องพื้นWC.+งานติดตั้งเฟอร์นิเจอร์	7 days	พ 10/4/67	อ 22/4/67	408																							
410	Loop_10.งานติดตั้งสุขภัณฑ์ + test + งานกันซึมบริเวณถัง test	7 days	อ 23/4/67	อ 30/4/67	409																							
411	Loop_11.งานปูกระเบื้องพื้นบริเวณโถงสุขภัณฑ์,ผนังตัว+ งานติดตั้งบานประตูพร้อมอุปกรณ์	7 days	พ 2/5/67	อ 10/5/67	410																							
412	Loop_12.งานทาสีห้องพื้น+สีบัว ครอบ+งานปูกระเบื้องพื้นโถงทางเดิน	7 days	อ 11/5/67	อ 18/5/67	411																							



8.25/705

Task Summary External Milestone Inactive Summary Manual Summary Rollup Finish-only  
 Split Project Summary Inactive Task Manual-only Manual Summary Progress  
 Milestone External Tasks Inactive Milestone Duration-only Start-only Deadline

25/765
Task
Summary
External Milestone
Inactive Summary
Manual Summary Rollup
Finish-only
Split
Project Summary
Inactive Task
Manual Task
Manual Summary
Progress
Milestone
External Tasks
Inactive Milestone
Manual-only
Start-only
Deadline



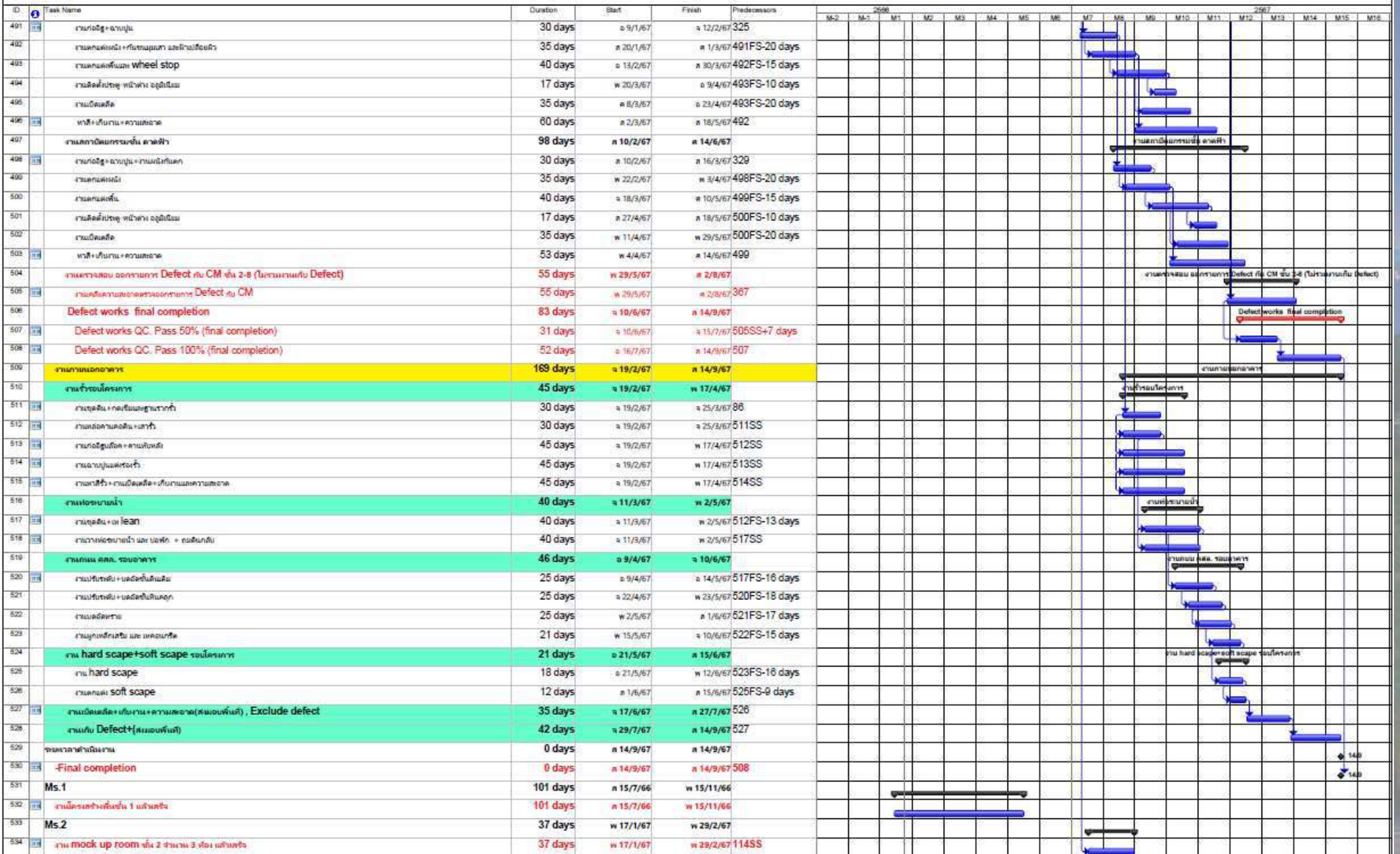

ID	Task Name	Duration	Start	Finish	Predecessors	2566								2567									
						M-2	M-1	M1	M2	M3	M4	M5	M6	M7	M8	M9	M10	M11	M12	M13	M14	M15	M16
535	Ms.3	193 days	ค 21/7/66	ค 15/3/67																			
536	งานโครงสร้าง หลังคาชั้น หอชม	193 days	ค 21/7/66	ค 15/3/67																			
537	Ms.4	227 days	ค 21/7/66	ค 30/4/67																			
538	งานเชื่อมปลอกเหล็ก	227 days	ค 21/7/66	ค 30/4/67																			
539	Ms.5	263 days	ค 21/7/66	ค 15/6/67																			
540	ตกแต่งอาคารสำนักงาน อ. 5 ใต้	263 days	ค 21/7/66	ค 15/6/67																			
541	Ms.6	288 days	ค 21/7/66	ค 15/7/67																			
542	ส่งมอบพื้นที่สนามกีฬาพร้อมตาราง และ QC.Pass 50 %	288 days	ค 21/7/66	ค 15/7/67																			
543	Ms.7	345 days	ค 15/7/66	ค 14/9/67																			
544	Final Completion	345 days	ค 15/7/66	ค 14/9/67																			



## ภาคผนวก ค3

ขั้นตอนการรับเรื่องร้องเรียน





แผนผังแสดงขั้นตอนการรับเรื่องร้องเรียน  
ที่ส่งผลกระทบต่อการจราจรภายในหน่วยงาน QUINTARA MHy'ZEN PHROMPHONG

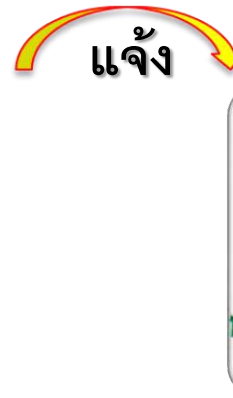

ผู้พบเหตุการณ์/ผู้ร้องเรียน

แจ้งเหตุ

- ข้อมูลเบื้องต้น
- หลักฐานเบื้องต้น

รปภ.

ทำหน้าที่

- แจ้ง จป.หน่วยงาน
- อำนวยความสะดวก

จป.หน่วยงาน

1. คุณสุทธิดา ไสภา  
092-225-9859
  2. คุณชาลี โนวิรัมย์  
099-2719852
- ประสานงานให้ผู้ที่เกี่ยวข้อง  
ในหน่วยงานให้รับทราบ
  - รับเรื่องและแก้ไขสถานการณ์ทันที

ผู้จัดการโครงการ

คุณกวีพงษ์ กล้าณรงค์  
083-5405415



## ภาคผนวก ค4

กรมธรรม์ประกันภัย



## ใบวางบิล / ใบนำส่งเอกสาร

Send No. 001/2023C001902 / Seq No. 1

วันที่ 21/04/2023

ชื่อผู้รับ บริษัท อีสเทอร์นสตาร์ เรียวล เอสเตท จำกัด (มหาชน) เลขที่ 898 ชั้น 5 อาคารเพลินจิตทาวเวอร์ ถนนเพลินจิต  
ปทุมวัน กรุงเทพมหานคร 10330 โทร.0-2263-1010 ต่อ 899 09-4169-9695 (คุณพิษณุภัสสร โพธิ์วัฒนกุล)

ได้รับใบกรมธรรม์และค่างชำระเบี้ยประกันดังรายการต่อไปนี้ :-

เลขที่กรมธรรม์	เลขที่ใบกำกับภาษี ใบเพิ่มเติม / ใบลดหนี้	ชื่อผู้เอาประกันภัย	เบี้ยประกันภัย	เบี้ยประกันภัย รวมภาษีอากร	ส่วนลด	ภาษีหัก ณ ที่จ่าย 1%	เบี้ยประกันภัย สุทธิ
001-MS-2023-0016924	001-01-2023-04-0000882	บริษัท อีสเทอร์นสตาร์ เรียวล เอสเตท	265,500.00	285,221.34	0.00	0.00	285,221.34
รวม	1	รายการ				เป็นเงิน	285,221.34

หมายเหตุ : ถ้าเป็นนิติบุคคล กรุณาหักภาษี ณ ที่จ่าย 1% จากยอดเบี้ยประกันภัยก่อนนำมารวมอากร และกรุณาแนบหนังสือรับรองการหักภาษี ณ ที่จ่าย ให้กับทางบริษัท ฯ ด้วย

ลงชื่อ ..... คุณ อานนท์ กริตะนตตะ ..... ผู้จัดทำ

ลงชื่อ ..... ผู้รับ

วันที่ ..... / ..... / .....

## บริษัท อลิอันซ์ ออยุธยา ประกันภัย จำกัด (มหาชน)

Allianz Ayudhya General Insurance Public Company Limited

888 อาคารเพลินจิตทาวเวอร์ ถนนเพลินจิต แขวงลุมพินี เขตปทุมวัน กรุงเทพมหานคร 10330 โทร 0 2667 2555  
888 Ploenchit Tower, Ploenchit Road, Khomong Lumpini, Nbt Pathumwan, Bangkok 10330 Tel +66 2667 2555

ต้นฉบับ

ทะเบียนเลขที่ 0107566000062

เลขประจำตัวผู้เสียภาษีอากร 0107566000062

I.D. Tax No.

สาขาที่ออกไปกำกับภาษี คือ สำนักงานใหญ่

ใบเสร็จรับเงิน/ใบกำกับภาษี  
Receipt/Tax Invoice

เลขที่ 001-01-2023-04-0000882

วันที่ 19/04/2023

ได้รับเงินจาก Received From	บริษัท อีสเทอร์นสตาร์ เรียวล เอสเตท จำกัด (มหาชน)	เลขประจำตัวผู้เสียภาษีอากร 0107536000307
ที่อยู่ Address	898 ชั้น 5 อาคารเพลินจิตทาวเวอร์ ถนนเพลินจิต แขวงลุมพินี เขตปทุมวัน กรุงเทพมหานคร 10330	สาขาที่ 00002
ค่าเบี้ยประกันภัย/รภัยเบ็ดเตล็ดเลขที่	001-MS-2023-0016924 (CAR)	เบี้ยประกันภัย Premium 265,500.00 บาท Baht
		อากร Duty 1,062.00 บาท Baht
		จำนวนเงิน(ก่อนภาษี) Amount (Before Tax) 266,562.00 บาท Baht
ระยะเวลาคุ้มครอง 18/04/2023 - 18/08/2024		ภาษีมูลค่าเพิ่ม 7 % Value Added Tax 18,659.34 บาท Baht
จำนวน 1 รายการ		รวมเงิน Total 285,221.34 บาท Baht

(สองแสนแปดหมื่นห้าพันสองร้อยยี่สิบเอ็ดบาทสามสิบสี่สตางค์)

ผู้รับมอบอำนาจ  
Authorized Signatureผู้รับเงิน  
Collector

weerasri

(สำหรับลูกค้า)

กรณีจ่ายเป็นเช็ค ใบเสร็จรับเงินนี้จะสมบูรณ์ต่อเมื่อเรียกเก็บเงินตามเช็คได้แล้ว



## CONTRACT WORKS INSURANCE POLICY SCHEDULE

รหัสบริษัท Company Code	AAGI ต่ออายุ (Renewal)	( ) ประกันใหม่ (X) New Business	กรมธรรม์เดิมเลขที่ Previous Policy No.	กรมธรรม์เลขที่ Policy No.	001-MS-2023-0016924 (CAR)
Insured / Location / The Contract AS PER ATTACHED LIST					
<b>Section I Building and Civil Engineering Works</b>				Sum Insured	
1 10 Contract Works (Permanent and Temporary Works, including all materials to be incorporated therein)				295,000,000.00	
11 Materials or items supplied by the Principal				Not Covered	
2 Construction Equipment				Not Covered	
3 Construction Machinery and stationary plant				Not Covered	
4 Clearance of Debris (Limit of Indemnity)				As per Attached	
5 Architects', Surveyors' and Consulting Engineers' fees necessarily incurred by the insured with the consent of the Insurers in the reinstatement or replacement of the property insured by Items 1, 2 or 3 destroyed or damaged by any of the perils hereby insured against				As per Attached	
Total Sum Insured				295,000,000.00	
<b>Excesses</b>					
1 Contract Works, Construction Equipment					
in respect of each and every occurrence for loss or damage arising out of				the first As per Attached	
10 earthquake, storm, hurricane, cyclone, subsidence, landslide, collapse, any water damage				the first As per Attached	
11 any other cause					
2 Construction Machinery					
in respect of each and every occurrence for loss or damage arising out of				the first Not applicable	
20 earthquake, storm, hurricane, cyclone, subsidence, landslide, collapse, any water damage				the first -	
21 any other cause					
<b>Section II Machinery Erection</b>				Sum Insured	
1 Property to be erected, including Freight, Customs Duties and Dues, and Costs of Erection				-	
2 Erection Machinery and Tools				-	
3 Clearance of Debris				-	
Total Sum Insured				-	
<b>Excesses</b>					
1 Property to be erected : in respect of each and every occurrence				the first -	
10 during erection				the first -	
11 during testing				the first -	
2 Erection Machinery and Tools : in respect of each and every occurrence for loss or damage arising out of any cause				the first -	
<b>Section III Third Party Liability</b>				Sum Insured	
1 Limit of indemnity in respect of any one accident or series of accidents arising out of one event				Combined single limit of Baht 20,000,000.00	
10 For bodily injury				any one occurrence and in aggregate	
11 For property damage				-	
Total limit of indemnity under this Policy				-	
<b>Excesses</b>					
1 In respect of each and occurrence for				the first Nil	
10 bodily injury/death				the first As per Attached	
11 loss of or damage to property					
<b>Period of Insurance</b>					
Section I	From	18 เมษายน 2566	To	18 สิงหาคม 2567	plus 12 month/s maintenance
Section II	From	-	To	-	plus - month/s maintenance
Section III	From	18 เมษายน 2566	To	18 สิงหาคม 2567	plus - month/s maintenance
<b>Premium</b>					
Section I	265,500.00	Stamp duty	1,062.00	Value Added Tax	18,659.34 Total 285,221.34
Section II	-	Stamp duty	-	Value Added Tax	- Total -
Section III	Included	Stamp duty	Included	Value Added Tax	Included Total Included
Agreement made on 7 เมษายน 2566 Policy issued on 19 เมษายน 2566					
<input type="checkbox"/> Agent <input type="checkbox"/> Broker โดยตรง License No.					

In witness where of the Undersigned being duly authorized by the Insured and on behalf of the Insurers has/have here unto set his/their hand (s).

กรรมการ  
Directorกรรมการ  
Directorผู้มอบอำนาจ  
Authorized Signature

สำหรับลูกค้า

Attaching to and forming a part of the Policy No. 001-MS-2023-0016924 (CAR)

**Insured**

บริษัท อีเอสเทอร์ไนส์ตาร์ เรียว เอสเตท จำกัด (มหาชน)

**Location of Property Insured**

1. ควีนพาร์ค มาย "เซเน" พร้อมพงษ์ เขตวัฒนา กรุงเทพมหานคร



Attaching to and forming a part of the กรมธรรม์ประกันภัย No. 001-MS-2023-0016924 (CAR)

Attaching to and forming a part of the Policy No.

ผู้เอาประกันภัย : บริษัท อีลเทอร์น สตาร์ เรียวเอสเตท จำกัด ในฐานะผู้ว่าจ้าง และ/หรือในฐานะผู้รับเหมาหลัก และ/หรือ ผู้รับเหมาช่วงทุกรายที่ได้รับมอบหมาย และอยู่ภายใต้สัญญาการก่อสร้างเดียวกัน

โครงการ : กวีนทราบาย 'เซน' พร้อมพงษ์

สถานที่ก่อสร้าง : ซอยสุขุมวิท 39 (ซอยประจักษ์คีรี) ถนนสุขุมวิท แขวงคลองตันเหนือ เขตวัฒนา กรุงเทพฯ

รายละเอียดของโครงการ : งานก่อสร้างอาคารพักอาศัย สูง 8 ชั้น 2 อาคาร (ไม่มีชั้นใต้ดิน) จำนวน 276 ยูนิตประกอบไปด้วย งานเสาเข็มเจาะ, งานโครงสร้างอาคาร, งานสถาปัตยกรรม, งานวิศวกรรมประกอบอาคาร, งานระบบสุขาภิบาล, งานตกแต่งภายในและภายนอกอาคาร และงานอื่น ๆ ที่อยู่ภายใต้สัญญาว่าจ้างเดียวกัน

ระยะเวลาเอาประกันภัย : 1 ปี 4 เดือน นับตั้งแต่วันที่ 18 เมษายน 2566 ถึงสิ้นสุดวันที่ 18 สิงหาคม 2567 (รวมวันที่ทั้งสองวัน)

ระยะเวลานำร่องรักษา : 12 เดือน

จำนวนเงินเอาประกันภัย : ส่วนที่ 1 - งานรับเหมาตามสัญญา  
มูลค่างานตามสัญญา 295,000,000.00 บาท  
ทรัพย์สินเดิมของผู้ว่าจ้าง ไม่คุ้มครอง  
รวม 295,000,000.00 บาท

ส่วนที่ 2 - ความรับผิดชอบตามกฎหมายต่อบุคคลภายนอก  
ในวงเงินไม่เกิน 20,000,000.00 บาท ต่อครั้ง และตลอดระยะเวลาเอาประกันภัย

ความคุ้มครอง : ตามกรมธรรม์มาตรฐานการประกันภัยระหว่างการก่อสร้าง  
ส่วนที่ 1 - งานรับเหมาตามสัญญา  
ความสูญเสียหรือความเสียหายต่องานรับเหมาตามสัญญาดังกล่าว อันเกิดจากอุบัติเหตุที่เกิดขึ้นโดยทันทีทันใด และไม่ได้คาดคิดมาก่อน ได้แก่ ไฟไหม้ ฟ้าผ่า ภัยระเบิด การถูกโจรกรรม และภัยธรรมชาติต่าง ๆ เช่น สกปรก น้ำท่วม อุทกภัย ภัยแผ่นดินไหวหรือภูเขาไฟระเบิดหรือคลื่นใต้น้ำหรือสึนามิ แผ่นดินทรุดตัว ดินพังทลาย เป็นต้น รวมถึงสาเหตุอื่น ๆ ที่ไม่ได้ระบุไว้ในข้อยกเว้นของกรมธรรม์ประกันภัยงานระหว่างการก่อสร้าง  
จำกัดจำนวนเงินความรับผิดชอบสำหรับความเสียหายแต่ละครั้ง และตลอดระยะเวลาเอาประกันภัย  
อันเนื่องมาจากสาเหตุ  
ภัยน้ำท่วม ในวงเงินไม่เกิน 20,000,000.00 บาท บาท ต่อครั้ง และตลอดระยะเวลาเอาประกันภัย

Attaching to and forming a part of the กรมธรรม์ประกันภัย No. 001-MS-2023-0016924 (CAR)

Attaching to and forming a part of the Policy No.

ส่วนที่ 2 - ความรับผิดชอบตามกฎหมายต่อบุคคลภายนอก

คุ้มครองความรับผิดชอบตามกฎหมายของผู้เอาประกันภัย ในฐานะที่ต้องรับผิดชอบตามกฎหมายต่อการเสียชีวิต ความบาดเจ็บทางร่างกาย และความเสียหายต่อทรัพย์สินของบุคคลภายนอก ซึ่งไม่มีส่วนเกี่ยวข้องกับการปฏิบัติงานตามสัญญา ซึ่งทำให้เกิดอุบัติเหตุต่างๆ ขึ้นภายในและบริเวณใกล้เคียงกับสถานที่ปฏิบัติงานที่ระบุไว้ในสัญญา

ความรับผิดชอบส่วนแรก : ผู้เอาประกันภัยจะต้องรับผิดชอบสำหรับจำนวนเงินส่วนแรกของความเสียหายที่เกิดขึ้นในแต่ละครั้ง และทุกครั้งเป็นจำนวนเงินดังนี้

ส่วนที่ 1 - งานรับเหมาตามสัญญา

1. 10% ของความเสียหาย ขั้นต่ำ 50,000.- บาท ต่อครั้ง และทุกครั้ง

สำหรับความเสียหายที่เกิดจากภัยน้ำท่วม, ภัยแผ่นดินไหวหรือภูเขาไฟระเบิดหรือคลื่นใต้น้ำหรือสึนามิ, ภัยลมพายุ, ภัยลูกเห็บ, ภัยธรรมชาติอื่น ๆ, แผ่นดินทรุดตัว, ดินพังทลาย, ภัยเนื่องจากน้ำ, การลักทรัพย์, ในช่วงระยะเวลาการบำรุงรักษาและการทดสอบระบบ (Testing & Commissioning)

2. 40,000.- บาท ต่อครั้ง และทุกครั้ง สำหรับสาเหตุอื่น ๆ

ส่วนที่ 2 - ความรับผิดชอบตามกฎหมายต่อบุคคลภายนอก

1. 30,000.- บาท ต่อครั้ง และทุกครั้ง สำหรับความเสียหายต่อทรัพย์สินของบุคคลภายนอก

2. ไม่มีควมรับผิดชอบส่วนแรก ในกรณีที่เป็นการบาดเจ็บหรือเสียชีวิต

เงื่อนไขพิเศษเพิ่มเติม :

1. 72 Hours Clause

2. Architects' Surveyors' and Consulting Engineers Fees Clause

(Limit of Baht 10,000,000.- any one occurrence and in aggregate)

3. Automatic Extension of Period Insurance Clause

(2 months with additional premium & terms to be agreed)

4. Automatic Reinstatement of Sum Insured Clause

(Subject to additional premium and terms to be agreed)

5. Cessation of Work Clause (3 months)

6. Consequence of Faulty Design Clause (DE.3)

(Limit of Baht 50,000,000.- any one occurrence and in aggregate;

with deductible 10% of loss minimum Baht 50,000.- each and every loss)

7. Consequential Loss to Third Party Clause

(Limit of Baht 10,000,000.- any one occurrence and in aggregate)

8. Cross Liability Clause (MR002)

9. Error and Omission Clause



Attaching to and forming a part of the กรมธรรม์ประกันภัย No. 001-MS-2023-0016924 (CAR)

Attaching to and forming a part of the Policy No.

Special Clauses

:

10. Escalation Clause (110%)
11. Expediting Expense including Airfreight Clause (10% of normal repair cost)
12. Extended Maintenance Clause (12 months)
13. Fire Brigade Charge Clause  
(Limit of Baht 10,000,000.- any one occurrence and in aggregate)
14. Fire Extinguishing Expenses Clause  
(Limit of Baht 10,000,000.- any one occurrence and in aggregate)
15. Loss Notification Clause (45 days)
16. Offsite Storage Clause Subject to Location to be Declared  
(Limit of Baht 50,000,000.- any one occurrence and in aggregate)
17. Inland Transit Clause  
(Limit of Baht 10,000,000.- any one occurrence and in aggregate  
with deductible 10% of loss minimum Baht 50,000.- each and every loss)
18. Principal's Employees and Representative Clause
19. Principal's Employer who not concerning with Project treated as Third Party
20. Removal of Debris Clause  
(Limit of Baht 10,000,000.- any one occurrence and in aggregate)
21. Restoration of Record Clause  
(Limit of Baht 10,000,000.- any one occurrence and in aggregate)
22. Strike, Riot and Civil Commotion Clause  
(Limit of Baht 50,000,000.- any one occurrence and in aggregate)
23. Subrogation Waiver Clause
24. Sue and Labor Clause  
(Limit of Baht 10,000,000.- any one occurrence and in aggregate)
25. Contract Works Taken Over or Put in to Service Clause (MR116)  
(Excluded Commercial Operation)
26. Temporary Protection Clause  
(Limit of Baht 10,000,000.- any one occurrence and in aggregate)
27. Temporary Site Office and Office Equipment Clause  
(Limit of Baht 10,000,000.- any one occurrence and in aggregate  
with deductible Baht 30,000.- each and every loss)
28. Tool of Trade Clause
29. Underground Cables, Pipes and Other Facilities Clause  
(Limit of Baht 10,000,000.- any one occurrence and in aggregate;  
with deductible 10% of loss minimum Baht 75,000.- each and every loss)

**Attaching to and forming a part of the กรมธรรม์ประกันภัย No. 001-MS-2023-0016924 (CAR)**

**Attaching to and forming a part of the Policy No.**

Special Clauses	:	30. Vibration, Removal or Weakening of Support Clause (VRWS) (Cover Total or Partial Collapse Only) (Limit of Baht 10,000,000.- any one occurrence and in aggregate; with deductible 10% of loss minimum Baht 100,000.- per claimant / per building in respect of each and every loss) 31. Piling Foundation and Retaining Wall Works Clause (MR 121) 32. Fire-Fighting Facilities (MR 112) 33. Safety measures with respect to precipitation, flood and inundation (MR 110)
ข้อยกเว้นเพิ่มเติม	:	1. War, Terrorism and Political Exclusion 2. Asbestos Exclusion for Third Party Liability 3. Industries, Seepage, Pollution and Contamination Clause 4. Institute, Radioactive Contamination, Chemical, Biological, Bio-Chemical and Electromagnetic Weapons Exclusion Clause 5. Sanction Limitation and Exclusion 7. Cyber Risk Exclusion 8. Communicable Disease Exclusion
ผู้รับผลประโยชน์	:	ธนาคาร กรุงเทพ จำกัด (มหาชน) ตามภาระผูกพัน
ข้อรับรอง	:	ผู้เอาประกันภัยรับรองว่าจะจัดให้มีมาตรการรักษาความปลอดภัยที่เหมาะสม โดยจัดให้มี รั้วชั่วคราวโดยรอบบริเวณก่อสร้าง และบนอาคารจะจัดให้มีผ้าใบเพื่อป้องกันวัสดุร่วงหล่น ที่อาจเป็นอันตรายต่อสุขภาพ ชีวิต ร่างกาย และทรัพย์สิน การติดป้ายเตือนเขตก่อสร้าง และมาตรการอื่น ๆ ที่จำเป็นสำหรับหน่วยงานก่อสร้าง



Attaching to and forming a part of the กรมธรรม์ประกันภัย No. 001-MS-2023-0016924 (CAR)

Attaching to and forming a part of the Policy No.

## Section I

### BUILDING AND CIVIL ENGINEERING WORKS

If at any time during the period of insurance stated in the Schedule the property described in the Schedule shall suffer any unforeseen or accidental loss or damage from any cause, other than those specifically excluded, necessitating repair or replacement, the Insurer will indemnify the Insured in respect of all such loss or damage up to an amount not exceeding in respect of each of the items specified in the Schedule the sum set opposite thereto and not exceeding in all the total sum expressed in the said Schedule as insured hereby, except so far as reinstatement may be made as follows:

Payments in respect of claims under this Section of the policy shall not reduce the Sum Insured but the Insured shall pay to the Insurers an additional premium at an agreed rate on the amount of the payment pro rata from the date of loss to the expiry of the Policy. Such additional premium shall be disregarded for the purpose of any adjustment of premium.

The Insurers will also reimburse the Insured for the cost of Clearance of Debris following upon any event giving rise to a claim under this Policy but not exceeding in all the sum set opposite thereto in the Schedule.

### EXCLUSIONS

The Insurers shall not be liable for:

1. loss or damage due to faulty design;
2. normal making good;
3. cost of replacement or rectification of defective material and/or workmanship, but this exclusion shall be limited to the part or parts immediately affected and shall not be deemed to exclude loss or damage resulting from an accident due to such defective material and/or workmanship;
4. wear and tear, corrosion, oxidation, deterioration due to lack of use and normal atmospheric conditions;
5. mechanical and/or electrical breakdown or derangement of construction plant and construction machinery;
6. loss of or damage to vehicles licensed for general road use or waterborne vessels or aircraft;
7. loss of or damage to files, drawings, accounts, bills, currency, stamps, deeds, evidences of debt, notes, securities or cheques;
8. loss discovered only at the time of taking an inventory.

### PERIOD OF INSURANCE

#### Construction Period

The liability of the Insurers shall commence, notwithstanding any date to the contrary specified in the Schedule, after unloading of the property specified in the Schedule at the Contract Site and shall expire on the date specified in the Schedule.

The Insurer's liability expires also for any part of the insured contract works taken over or taken into use (whichever shall be earlier) by the Principal prior to the expiry date specified in the Schedule.

#### Maintenance Period

If a maintenance period is specified in the Schedule, the liability of the Insurers during this period shall be limited to any loss or damage occasioned by the Insured Contractor(s) in the course of operations carried out for the purpose of complying with the obligations under the Maintenance Clause of the contract.

Attaching to and forming a part of the กรมธรรม์ประกันภัย No. 001-MS-2023-0016924 (CAR)

Attaching to and forming a part of the Policy No.

#### SUM INSURED

It is a requirement of this insurance that the amounts of insurance stated in the Schedule shall represent:

- for item 1 : the full value of the contract works at the completion of the construction, inclusive of materials, wages, freight, customs duties, dues and materials or items supplied by the Principal;
- for item 2 : the current value at the time of concluding the insurance;
- for item 3 : the replacement value.

The Insured undertakes to notify the Insurers of any facts resulting in a material increase or decrease of the sums insured, provided always that such increase or decrease shall take effect only after the same has been recorded on the Policy by the Insurers, before the occurrence of any claim hereunder.

#### LOSS SETTLEMENT

##### Items, 1, 2 and 3

The Insured shall satisfy the Insurers by such reasonable evidence as may be required that the loss or damage in respect of which a claim is made has actually arisen from one of the risks insured against.

The Insurers will make payments on the basis of valid bills and documents after repairs have been effected or replacement has taken place, as the case may be. The cost of any provisional repairs will be borne by the Insurers if such repairs constitute part of the final repairs and do not increase the total repair expenses. The cost of any alterations, additions and/or improvements which may be undertaken as a result of any loss or damage shall not be recoverable hereunder.

In addition for Item 3, the following conditions are applicable:

In the event of any loss or damage the basis of any settlement under this Policy shall be

1. in the case of any damage which can be repaired-the cost of repairs necessary to restore the property to its condition immediately before the occurrence of the damage less salvage, or
2. in the case of a total loss-the actual value of the property immediately before the occurrence of the loss less salvage.

All damage which can be repaired shall be repaired, but if the cost of repairing any damage equals or exceeds the value of the property immediately before the occurrence of the damage, the settlement shall be made on the basis provided for in (2) above

If, in the event of loss or damage, it is found that the sum insured is less than the amount required to be insured, then the amount recoverable by the Insured under this Policy shall be reduced in such proportion as the sum insured bears to the amount required to be insured.



Attaching to and forming a part of the กรมธรรม์ประกันภัย No. 001-MS-2023-0016924 (CAR)

Attaching to and forming a part of the Policy No.

**SPECIAL CLAUSE**

**1. 72 HOURS CLAUSE**

It is agreed and understood that otherwise subject to the terms, exclusions, provisions and conditions contained in the Policy or endorsed thereon this insurance shall be extended to cover loss or damage to the insured property arising during any one period of seventy-two (72) consecutive hours caused by storm, tempest, typhoon, flood or earthquake shall be deemed as a single event and shall therefore constitute one occurrence with regard to the deductible(s) stated in the Schedule (such period not limited by the expiry date of this Policy).

The Insured shall have full discretion as to the commencement of any such seventy-two (72) hour periods in the event of damage occurring over a more extended period of time.

**2. ARCHITECTS', SURVEYORS' & CONSULTING ENGINEERS' FEE CLAUSE**

This Policy cover Architects', Surveyors' & Consulting Engineers' Fee necessarily incurred by the Insured in the reinstatement of the property insured following upon its destruction or damage by any peril hereby insured against (but not any fees for the preparation of a claim or estimate of loss) not exceeding **Baht 10,000,000.00** any one occurrence and in aggregate.

**3. ASBESTOS EXCLUSION CLAUSE**

It is hereby noted and agreed that, This insurance does not apply to bodily injury or property damage, including any kind or consequential economic loss, resulting from the existence, handling, processing, manufacturing, sale, distribution, storage or use of asbestos products and/or asbestos which contained in any product.

However the extension under this endorsement shall be subject to the same Terms, Conditions and Exceptions of this Policy unless otherwise to the contrary stated under this endorsement only.

**4. AUTOMATIC EXTENSION OF PERIOD INSURANCE CLAUSE**

It is hereby understood and agreed that Insurance shall automatically extend the period of Insurance under the Policy for 2 months if there is any delay in completion of the contract at additional premium and terms to be agreed. Provided that the insured has to advise the insurer not less than 30 days after commencement date of extension period.

**5. AUTOMATIC REINSTATEMENT OF SUM INSURED CLAUSE**

In the event of any claim having occurred under this policy and in the absence of written notice by the Insured to the contrary, the amount of insurance cancelled by such claim is to be automatically reinstated as and from the date of the damage, the Insured under taking to pay the appropriate additional premium as may be required for such reinstatement from that date.

**6. CESSATION OF WORKS CLAUSE**

It is agreed and understood that otherwise subject to terms, exclusions, provisions and conditions contained in the Policy or endorsed thereon this insurance shall be extended to cover cessation of works and the Policy shall not be suspended in the event of stoppage of work on the construction site from any cause, for a period not exceeding 3 consecutive months.

In the event of partial or total cessation of work, the Insured shall use diligence and do all things reasonable practicable to protect the Insured's property.

Attaching to and forming a part of the กรมธรรม์ประกันภัย No. 001-MS-2023-0016924 (CAR)

Attaching to and forming a part of the Policy No.

#### 7. CONSEQUENCE OF FAULTY DESIGN CLAUSE (DE.3)

This policy excludes loss of or damage to and the cost necessary to replace, repair or rectify:

(a) Property insured which is in defective condition due to a defect in design plan specification materials or workmanship of such property insured or any part thereof.

(b) Property insured lost or damaged to enable the replacement, repair or rectification of property insured excluded by (a) above.

Exclusion (a) above shall not apply to other property insured which is free of the defective condition but is damaged in consequence thereof.

For the purpose of the policy and not merely this exclusion, the property insured shall not be regarded as lost or damaged solely by virtue of the existence of any defect in design, plan, specification, materials, or workmanship in the property insured or any part thereof.

(Limit of Baht 50,000,000.00 any one occurrence and in aggregate; with deductible 10% of loss minimum Baht 50,000.00 each and every loss)

#### 8. CONSEQUENTIAL LOSS TO THIRD PARTY CLAUSE

It is agreed and understood that the coverage under Section III (excluding the existing completed principals property) of this policy is extended to include consequential loss (exclude consequential loss following damage to Third Party existing underground cables or pipelines and underground Property) due to the physical damage directly caused by the performance of the contract insured by this policy for which the Insured is legally liable. Provided that the liability of the Insurers shall not exceed the limit of Baht 10,000,000.00 any one occurrence and in aggregate during the period of insurance (combined Third Party Property Damage and Consequential Loss)

#### 9. CONTRACT WORKS TAKEN OVER OR PUT INTO SERVICE (MR116)

It is agreed and understood that otherwise subject to the terms, exclusions, provisions and conditions contained in the Policy or endorsed thereon and subject to the Insured having paid the agreed extra premium, the insurance shall be extended to cover.

- loss of or damage to parts of the insured contract works taken over or put into service (excluding commercial use) if such loss or damage emanates from the construction of the items insured under Section 1 and happens during the period of cover.

#### 10. CROSS LIABILITY CLAUSE (MR 002)

It is agreed and understood that otherwise subject to the terms, exclusions, provisions and conditions contained in the Policy or endorsed thereon and subject to the Insured having paid the agreed extra premium, the third party liability cover of the Policy shall apply to the insured parties named in the Schedule as if a separate policy had been issued to each party, provided that the Insurers shall not indemnify the Insured under this Endorsement in respect of liability for

- loss of or damage to items insured or insurable under Section 1 of the Policy, even if not recoverable due to an excess or any limit,
- fatal or non-fatal injury or illness of employees or workmen who are or could have been insured under workmen's compensation and/or employers' liability insurance.

The Insurers' total liability in respect of the insured parties shall not however exceed in the aggregate for any one accident or series of accidents arising out of one event the limit of indemnity stated in the Schedule.

#### 11. CYBER RISK EXCLUSION - NMA 2915

##### 1. Electronic Data Exclusion

Notwithstanding any provision to the contrary within the Policy or any endorsement thereto, it is understood and agreed as follows :



**Attaching to and forming a part of the กรมธรรม์ประกันภัย No. 001-MS-2023-0016924 (CAR)**

**Attaching to and forming a part of the Policy No.**

- a) This Policy does not insure loss, damage, destruction, distortion, erasure, corruption or alteration of ELECTRONIC DATA from any cause whatsoever (including but not limited to COMPUTER VIRUS) or loss of use, reduction in functionality, cost, expense of whatsoever nature resulting therefrom, regardless of any other cause or event contributing concurrently or in any other sequence to the loss.

ELECTRONIC DATA means facts, concepts and information converted to a form useable for communications, interpretation or processing by electronic and electromechanical data procession or electronically controlled equipment and includes programmes, software and other coded instructions for the processing and manipulation of data or the direction and manipulation of such equipment.

COMPUTER VIRUS means a set of corrupting, harmful or otherwise unauthorized instructions or code including a set of maliciously introduced unauthorized instructions or code, programmatic or otherwise, that propagate themselves through a computer system or network of whatsoever nature. COMPUTER VIRUS includes but is not limited to 'Trojan Horses', 'worms' and 'time or logic bombs'

- b) However, in the event that a peril listed below results from any of the matters described in paragraph a) above, this Policy, subject to all its terms, conditions and exclusions, will cover physical damage occurring during the Policy period to property insured by this Policy directly cause by such listed peril. List Perils Fire Explosion

## **2. Electronic Data Processing Media Valuation**

Notwithstanding any provision to the contrary within the Policy or any endorsement thereto, it is understood and agreed as follows :

Should electronic data processing media insured by this Policy suffer physical loss or damage insured by this Policy, then the basis of valuation shall be the cost of the blank media plus the costs of copying the ELECTRONIC DATA from back-up or from originals of a previous generation. These costs will not include research and engineering nor any costs of recreating, gathering or assembling such ELECTRONIC DATA. If the media is not repaired replaced or restored the basis of valuation shall be the cost of the blank media. However this Policy does not insure any amount pertaining to the value of such ELECTRONIC DATA to the Assured or any other party, even if such ELECTRONIC DATA cannot be recreated, gathered or assembled.

## **12. ERRORS & OMISSION CLAUSE**

The Insured's rights under this policy shall not be prejudicially affected by any breach of warranty or non-disclosure of a material fact, or alteration, extension, or misdescription of premises, occupancy, tenancy, process trade or risk or any other act or omission due to negligence of the Insured. Notice to be given to Insurers as soon as reasonably practicable after the Insurance Division of the Insured becomes aware of the same. If the Insured by any act or omission not provided for above affords Insurers the opportunity to suspend or avoid this policy. It is agreed that such suspension or avoidance shall only be effective in respect of the buildings or contents therein or other separate locations to which the act of omission has reference or the period commencing with the date of such act or omission and ending the date the Insured's Insurance Division reports same to the Insurers.

## **13. ESCALATION CLAUSE**

It is hereby understood and agreed that the Total Sum Insured determined as hereinafter specified if increase for any reason whatsoever to an amount not in excess of 110% of the amount stated for the Insured Property, this amount shall be automatically held covered and the premium will be adjusted accordingly on expiring of the Policy.

## **14. EXPEDITING EXPENSES CLAUSE**

The insurance afforded under this policy is extended to include express delivery, airfreight, overtime or holiday work incurred in connection

Attaching to and forming a part of the กรมธรรม์ประกันภัย No. 001-MS-2023-0016924 (CAR)

Attaching to and forming a part of the Policy No.

with repairs or replacement of the Insured Property consequent upon its loss destruction or damage by an insured perils subject to the prior approval of all such expenditures by the Insurers. (Limit 10% of normal repair cost)

#### 15. EXTENDED MAINTENANCE CLAUSE (MR004)

It is agreed and understood that otherwise subject to the terms, exclusions, provisions and conditions contained in the Policy or endorsed thereon and subject to the Insured having paid the agreed extra premium this insurance shall be extended for the 12 months maintenance period specified hereunder to cover loss of or damage to the contract works under the Material Damage Section of this Policy.

- caused by the insured contractor (s) in the course of the operations carried out for the purpose of complying with the obligations under the maintenance provisions of the contract,
- occurring during the maintenance period provided such loss or damage was caused on the site during the construction period before the certificate of completion for the lost or damaged section was issued.

#### 16. FIRE BRIGADE CHARGES CLAUSE

The Insurance afforded by this policy extended to include charges raised by any local authority for the provision of Fire Fighting Appliances called for the purpose of protecting the premises. Limit of **Baht 10,000,000.00** any one occurrence and in aggregate

#### 17. FIRE EXTINGUISHING EXPENSES CLAUSE

The Sum Insured on the Property Insured under Section 1 includes the costs of replenishment of the fire fighting appliances and destruction of or damage to such appliances and employees' clothing and personal effects, unless otherwise specifically insured.

Limit of **Baht 10,000,000.00** any one occurrence and in aggregate.

#### 18. INDUSTRIES, SEEPAGE, POLLUTION AND CONTAMINATION CLAUSE (NMA1685)

This Insurance does not cover any liability for :

- (1) Personal Injury or Bodily Injury or loss of damage to, or loss of use of property directly or indirectly caused by seepage, pollution or contamination, provided always that this paragraph (1) shall not to liability for Personal Injury or Bodily Injury or loss of or physical damage to or destruction of tangible property, or loss of use of use of such property damaged or destroyed, where such seepage, pollution or contamination is caused by a sudden, unintended and unexpected happening during the period of this Insurance.
- (2) The cost of removing, nullifying or cleaning-up seeping, polluting or contaminating substances unless the seepage, pollution or contamination is caused by a sudden, unintended and unexpected happening during the period of this Insurance.
- (3) Fines, penalties, punitive or exemplary damages.

All other terms, conditions and exclusions of this policy remain unchanged.

#### 19. INLAND TRANSIT CLAUSE (MR220)

It is agreed and understood that, otherwise subject to the terms, exclusions, provisions and conditions contained in the Policy or Endorsed thereon and subject to the Insured having paid the agreed extra premium, Section I of the insurance shall be extended to cover loss or or damage to locally supplied property insured

- whilst in transit to the contract site other than on waterway or by air within the territorial limits of

Attaching to and forming a part of the กรมธรรม์ประกันภัย No. 001-MS-2023-0016924 (CAR)

Attaching to and forming a part of the Policy No.

- caused as a result of collision, impact, flood, earthquake, inundation, landslide or rockslide, subsidence, burglary or fire,
- provide that the insured property is suitably packed and/or prepared for transit which shall also be deemed to include stowage.

Limit of Baht 10,000,000.00 any one occurrence and in aggregate with deductible 10% of loss minimum Baht 50,000.00 each and every loss.

## 20. INSTITUTE RADIOACTIVE CONTAMINATION, CHEMICAL, BIOLOGICAL, BIO-CHEMICAL AND ELECTROMAGNETIC

This clause shall be paramount and shall override anything contained in this insurance inconsistent therewith.

1. In no case shall this insurance cover loss damage liability or expense directly or indirectly caused by or contributed to by or arising from :

- 1.1 ionizing radiations from or contamination by radioactivity from any nuclear fuel or from any nuclear waste or from the combustion of nuclear fuel;
- 1.2 the radioactive, toxic, explosive or other hazardous or contaminating properties of any nuclear installation, reactor or other nuclear assembly or nuclear component thereof;
- 1.3 any weapon or device employing atomic or nuclear fission and/or fusion or other like reaction or radioactive force or matter;
- 1.4 the radioactive, toxic, explosive or other hazardous or contaminating properties of any radioactive matter. The exclusion in this sub-clause does not extend to radioactive isotopes, other than nuclear fuel, when such isotopes are being prepared, carried, stored, or used for commercial, agricultural, medical, scientific or other similar peaceful purposes.;
- 1.5 any chemical, biological, bio-chemical, or electromagnetic weapon.

All other terms, conditions and exclusions of this policy remain unchanged.

## 21. LOSS NOTIFICATION CLAUSE

Notwithstanding anything contained herein to the contrary it is agreed that this insurance will not be prejudiced by any inadvertent delays, errors or omission in notifying the Insurers of any circumstances or events giving rise or likely to give rise to a claim under this Policy.

(45 Days)

## 22. PILING FOUNDATION AND RETAINING WALL WORKS (MR 121)

It is agreed and understood that otherwise subject to the terms, exclusions, provisions and conditions contained in the Policy or endorsed thereon, the Insurers shall not indemnify the Insured in respect of expenses incurred :

1. for replacing or rectifying piles or retaining wall elements
  - a) which have become misplaced or misaligned or jammed during their construction,
  - b) which are lost or abandoned or damaged during driving or extraction, or
  - c) which have become obstructed by jammed or damaged piling equipment or casings,
2. for rectifying disconnected or declutched sheet piles,
3. for rectifying any leakage or infiltration of material of any kind,
4. for filling voids or for replacing lost bentonite,
5. as result of any piles or foundation elements having failed to pass load bearing test or otherwise not having reached their designed load bearing capacity,
6. for reinstating profiles or dimensions.

This endorsement shall not apply to loss damage caused by natural hazards. The burden of proving that such loss or damage is covered



**Attaching to and forming a part of the กรมธรรม์ประกันภัย No. 001-MS-2023-0016924 (CAR)****Attaching to and forming a part of the Policy No.**

shall be upon the Insured.

**23. PRINCIPAL'S EMPLOYEES AND REPRESENTATIVES CLAUSE**

The Insurance under Section III "Third Party Liability" of the Policy is extended to cover liability of the Insured consequent upon Accidental bodily injury and property damage to Principal's Employees and Principal's Representatives (supervision personnel) who concerned with the performance of the Contract insured under the Policy.

**Provided that :-**

- a) The Liability of the Company shall not exceed the limit of indemnity as stated in the Schedule under Section III "Third Party Liability".
- b) The Insured shall be responsible for the Excesses as stated in the Schedule.

**24. PROPERTY IN OFF-SITE STORAGE (MR013)**

It is agreed and understood that, notwithstanding the terms, exclusions, provisions and conditions of the Policy or any Endorsements agreed upon and subject to the Insured having paid the agreed extra premium, Section I of the Policy shall be extended to cover loss of or damage to property insured (except property being manufactured, processed or stored at the manufacturer's, distributor's or supplier's premises) in off-site storage within the territorial limits as stated below.

The Insurers shall not indemnify the Insured for loss or damage caused by the failure to take generally accepted loss prevention measures for warehouses or storage units. Such measures shall include, in particular:

- ensuring that the storage area is enclosed (either a building or at least fenced in), guarded, protected against fire, as appropriate for the particular location or type of property stored;
- separating the storage units by fire-proof walls or by a distance of at least 50 metres;
- positioning and designing the storage units in such a way as to prevent damage by accumulating water or flooding due to rainfall or by a flood with a statistical return period of less than 20 years;
- limiting the value per storage unit.

Territorial limits of:

Maximum value per storage unit :

Limit of Baht 50,000,000.- any one occurrence and in aggregate

Deductible: .....% of loss amount, minimum any one occurrence

**Extra premium****25. REMOVAL OF DEBRIS CLAUSE**

It is agreed and understood that otherwise subject to the terms, exclusions, provisions and conditions contained in the Policy or endorsed thereon, this insurance shall be extended to cover the costs and expenses necessarily incurred by the Insured with the consent to the Company in

- a) removing debris,
- b) dismantling and/or demolishing,

Attaching to and forming a part of the กรมธรรม์ประกันภัย No. 001-MS-2023-0016924 (CAR)

Attaching to and forming a part of the Policy No.

c) shoring up or propping off

following loss of or damage to the Contract Works for which the Insured is indemnified by this section.

Limit of Baht 10,000,000.00 any one occurrence and in aggregate.

## 26. RESTORATION OF RECORDS CLAUSE

It is hereby agreed that otherwise subject to the terms, exclusions, provisions and conditions contained in the Policy or endorsed thereon, all additional repair costs that can be proved to have been incurred as a result of the loss event covered by this policy, and the restoration cost of data records that effected in this connection shall be indemnified. Provided that the total indemnity of the Company under this clause shall not exceed Baht 10,000,000.00 any one occurrence and in aggregate.

## 27. SAFETY MEASURES WITH RESPECT TO PRECIPITATION, FLOOD AND INUNDATION (MR110)

It is agreed and understood that otherwise subject to the terms, exclusions, provisions and conditions contained in the Policy or endorsed thereon, the Insurers shall only indemnify the Insured for loss, damage or liability caused directly or indirectly by precipitation, flood or inundation if adequate safety measures have been taken in designing and executing the project involved.

for the purposes of this Endorsement adequate safety measures shall mean that, at all times throughout the policy period, allowance is made for precipitation, flood and inundation up to a return period of 20 years for the location insured on the basis of the statistics prepared by the meteorological agencies.

Loss, damage or liability resulting from the Insured's not immediately removing obstructions (e.g. sand, trees) from watercourses within the construction site, whether carrying water or not, in order to maintain free waterflow shall not be indemnifiable.

## 28. SANCTION LIMITATION AND EXCLUSION CLAUSE (CWI)

This endorsement forms part of this policy.

It is hereby agreed and declared that notwithstanding anything contained in the Policy or Endorsement to the contrary,

This Policy shall not cover any claim, payment of any claim or provide any benefit hereunder to the extent that the provision of such cover, payment of such claim or provision of such benefit would expose the Company to any sanction, prohibition or restriction under United Nations resolutions or the trade or economic sanctions, laws or regulations of the European Union, Japan, United Kingdom or United States of America.

The agreement under this endorsement shall be subject to the same exclusions, general conditions and other statements as contained in this policy, unless otherwise amended, changed, appended within this endorsement.

Remark : This endorsement shall not be enforced if the Insured has not acknowledged the limitation and exclusion given in this endorsement when the contract is entered into ; and the Company shall provide evidence of the Insured's acknowledgement to the Registrar upon requested.

## 29. SPECIAL CONDITIONS CONCERNING FIRE-FIGHTING FACILITIES (MR 205)

It is agreed and understood that otherwise subject to the terms, exclusions, provisions and conditions contained in the Policy or endorsed thereon, the Insurers shall only indemnify the Insured for loss or damage resulting directly or indirectly from fire and/or explosion if the following requirements are fulfilled :

L. Adequate fire-fighting equipment and extinguishing agents of sufficient capacity must always be available at the site and ready for

**Attaching to and forming a part of the กรมธรรม์ประกันภัย No. 001-MS-2023-0016924 (CAR)**

**Attaching to and forming a part of the Policy No.**

immediate use.

2. A sufficient number of workmen must be fully trained in the use of such equipment and must be available for immediate intervention at all times.
3. If storage of material for the construction or erection of the contract works is necessary, storage must be subdivided into storage units not exceeding the equivalent value of ..... per storage unit.

The individual storage units must either be at least 50 M apart or separated by fire-proof walls.

All inflammable material (such as shuttering material not fitted for concreting, litter, etc) and especially all inflammable liquids and gases must be stored at a sufficiently large distance from the property under construction or erection and any hot work.

4. Welding, soldering or the use of an open flame in the vicinity of combustible material is only permitted if at least one workman suitably equipped with extinguishers and well trained in fire-fighting is present.
5. At the beginning of testing all fire-fighting facilities designed for the operation of the plant must be installed and serviceable.

### **30. STRIKES, RIOT AND CIVIL COMMOTION CLAUSE (MR001)**

It is agreed and understood that otherwise subject to the terms, exclusions, provisions and conditions contained in the Policy or endorsed thereon and subject to the Insured having paid the agreed extra premium, this Policy shall be extended to cover loss or damage due to strike, riot and civil commotion which for the purpose of this Endorsement shall mean (subject always to Special Conditions herein after contained) loss of or damage to the property insured directly caused by

1. the act of any person taking part together with others in any disturbances of the public peace (whether in connection with a strike or lock-out or not) not being an occurrence mentioned in condition 2 of the Special Condition hereof
2. the action of any lawfully constituted authority in suppressing or attempting to suppress any such disturbance or in minimizing the consequences of any such disturbance,
3. the willful act of any striker or locked-out worker done in furtherance of a strike or in resistance to a lock-out,
4. the action of any lawfully constituted authority in preventing or attempting to prevent any such act or in minimizing the consequences of any such act.

Provided that it is hereby further expressly agreed and declared that

1. all the terms, exclusions, provisions and conditions of the Policy shall apply in all respects to the insurance granted by this extension save in so far as the same are expressly varied by the following special Conditions and any reference to loss or damage in the wording of the Policy shall be deemed to include the perils hereby insured against,
2. the following Special Conditions shall apply only to the insurance granted by this extension and the wording of the Policy shall apply in all respects to the insurance granted by the Policy as if this Endorsement had not been made thereon.

#### **Special Conditions**

1. This insurance Shall not cover
  - a) This insurance shall not cover loss or damage resulting from total or partial cessation of work or the retarding or interruption or cessation of any process or operation
  - b) loss or damage occasioned by permanent or temporary dispossession resulting from confiscation, commandeering or requisition by



Attaching to and forming a part of the กรมธรรม์ประกันภัย No. 001-MS-2023-0016924 (CAR)

Attaching to and forming a part of the Policy No.

any lawfully constituted authority,

- c) loss or damage occasioned by permanent or temporary dispossession of any building resulting from the unlawful occupation by any person of such building.
- d) consequential loss or liability of any kind or description, any payments over and above the indemnity for the material damage as provided herein,

Provided nevertheless that the Insurers are not relieved under b or c above of any liability to the Insured in respect of physical damage to the property insured occurring before dispossession or during temporary dispossession.

2. This insurance shall not cover any loss or damage occasioned by or through or in consequence, directly or indirectly, of any of the following occurrences, namely

- a) war, invasion, act of foreign enemy, hostilities or warlike operations (whether war be declared or not), civil war,
- b) mutiny, civil commotion assuming the proportion of or amounting to a popular rising, military rising, insurrection, rebellion, revolution, military or usurped power,
- c) any act of any person acting on behalf of or in connection with any organization with activities directed toward the overthrow by force of the government de jure or de facto or to influencing of it by terrorism or violence.

In any action, suit or other proceeding, where the Insurers allege that by reason of the provisions of this condition any loss or damage is not covered by this insurance, the burden of proving that such loss or damage is covered shall be upon the Insured.

3. This insurance may at any time be terminated by the Insurers on notice to that effect being given by registered post to the Insured's last known address, in which case the Insurers shall be liable to repay a ratable proportion of the premium for the unexpired term from the date of termination.

4. The limit of indemnity any one occurrence as stated below shall be understood to limit the indemnity for all loss or damage covered by this Endorsement during a consecutive period of 168 hours.

The aggregate liability of the Insurers during the period of cover of this Policy shall be limited by twice the limit of indemnity any one occurrence.

### 31. SUBROGATION WAIVER CLAUSE

In the event of a claim arising under this Policy the Insurers agree to waive any rights remedies or relief to which they might become entitled by subrogation against.

- a) Any Company standing in the relation of Parent to Subsidiary (Subsidiary to Parent) to the Insured.
- b) Any Company which is a Subsidiary of a Parent Company of which the Insured are themselves a Subsidiary.

### 32. SUE AND LABOUR CLAUSE

The Sum Insured on the Property Insured under Section I extend to include reasonable expenses incurred by the Insured in their efforts to recover, safeguard or preserve the Property Insured to minimize any loss insured hereunder, or to prosecute in its own name any claim for indemnity or damages or otherwise in respect of such loss, provided that the Company has consented to such action.

Limit of Baht 10,000,000.00 any one occurrence and in aggregate.

### 33. TEMPORARY PROTECTION CLAUSE

The Insurance afforded by this policy is extended to cover the cost of temporary protection up to a limit of Baht 10,000,000.00 any one

**Attaching to and forming a part of the กรมธรรม์ประกันภัย No. 001-MS-2023-0016924 (CAR)****Attaching to and forming a part of the Policy No.**

occurrence and in aggregate reasonably necessary for the safety and protection of the premises pending repairs/replacement of damage.

**34. TEMPORARY SITE OFFICE & OFFICE EQUIPMENT CLAUSE**

The Sum Insured under item I (Section I) of the Schedule is deemed to include an amount not exceeding **Baht 10,000,000.00** any one occurrence and in aggregate with deductible **Baht 30,000.00** each and every loss in respect of site office and office equipments owned by the Insured and within the contract site.

**35. TOOL OF TRADE CLAUSE**

It is hereby declared and agreed in respect of section III, Third Party Liability of this policy includes coverage for third party any accidental liability arising from the use of road registered mobile plant of the site as a tool of trade which is the property of the contractor and their subcontractors but only in respect of such liability not to be insured under any other policy of insurance.

**36. UNDERGROUND CABLES, PIPES AND OTHER FACILITIES CLAUSE (MR102)**

It is agreed and understood that otherwise subject to the terms, exclusions, provisions and conditions contained in the Policy or endorsed thereon, the Insurers shall only indemnify the Insured in respect of loss of or damage to existing underground cables and/or pipes or other underground facilities if, prior to the commencement of works, the Insured has inquired with the relevant authorities about the exact position of such cables, pipes or other underground facilities and takes all necessary steps to avoid damage to same.

Claims in respect of loss of or damage to such underground facilities which are in the same position as shown on the underground maps (drawings indicating the position of the underground facilities) shall be payable after applying a deductible of the loss amount or the deductible stated under a below, whichever is the greater.

Claims in respect of loss of or damage to underground facilities incorrectly shown on the underground map shall be payable after applying the deductible stated under below.

The indemnity shall in any case be restricted to the repair costs of such cables, pipes or other underground facilities, any consequential damage and penalties being excluded from the cover.

**Limit of Baht 10,000,000.00** any one occurrence and in aggregate, with deductible **10% of loss minimum Baht 75,000.00** each and every loss.

**37. VIBRATION, REMOVAL OR WEAKENING OF SUPPORT CLAUSE**

It is agreed and understood that otherwise subject to the terms, exclusions, provisions and conditions contained in the Policy or endorsed thereon and subject to the Insured having paid the agreed extra premium, Section III of this insurance shall be extended to cover liability consequent upon loss or damage caused by vibration of by the removal or weakening of support.

**Provided always that :**

the Insurers indemnify the Insured in respect of liability for loss or damage to any property or land or building only if such loss or damage result in the total or partial collapse.

- the Insurers indemnify the Insured in respect of liability for loss or damage to any property or building only if prior to the commencement of construction its condition is sound and necessary loss prevention measures have been taken,
- if required, the Insured, before commencement of construction and at his own expense, prepares a report on the condition of any

Attaching to and forming a part of the กรมธรรม์ประกันภัย No. 001-MS-2023-0016924 (CAR)

Attaching to and forming a part of the Policy No.

endangered property or land or building.

The Insurers shall not indemnify the Insured in respect of liability for

- loss or damage which is foreseeable having regard to the nature of the construction work or the manner of its execution,
- superficial damage which neither impairs the stability of the property, land or building nor endangers their users,
- the costs of loss prevention or minimization measures which become necessary during the period of insurance.

#### Exclusions

The Insurers will not indemnify the Insured in respect of loss or damage to underground property of all kinds, waterpipe, underground cable, conduits for sewage, surface water drainage system, dyke, walkway, pavement, footpath, road, slab on ground, boundary wall, fence, annex extension and swimming pool.

**Limit of indemnity :** Baht 10,000,000.00 any one occurrence and in aggregate.

**Deductible :** 10% of loss minimum Baht 100,000.00 per claimant / per building in respect of each and every loss.

#### 38. WAR AND TERRORISM EXCLUSION - NMA2919

Notwithstanding any provision to the contrary within this insurance or any endorsement thereto it is agreed that this insurance excludes loss, damage, cost or expense to whatsoever nature directly or indirectly caused by, resulting from or in connection with any of the following regardless of any other cause or event contributing concurrently or in any other sequence to the loss;

- (1) war, invasion, acts of foreign enemies, hostilities or warlike operations (whether war be declared or not), civil war, rebellion, revolution, insurrection, civil commotion assuming the proportions of or amounting to an uprising, military or usurped power; or
- (2) any act of terrorism.

For the purpose of this exclusion, an act of terrorism means an activity, including the threat of an activity or the preparation for an activity, whether violent or nonviolent, that appears to be intended to (i) intimidate, coerce, or retaliate against any segment of the civilian population, or (ii) disrupt any segment of the economy, or (iii) influence the policy of a government by intimidation, coercion, or retaliation, or (iv) advance a political, religious, ideological, or ethnic cause.

This endorsement also excludes loss, damage, cost or expense of whatsoever nature directly or indirectly caused by, resulting from or in connection with any action taken in controlling, preventing, suppressing or in any way relating to (1) any/or (2) above.

In the event any portion of this endorsement is found to be invalid or unenforceable, the remainder shall remain in full force and effect.

#### 39. เอกสารแนบท้ายว่าด้วยข้อยกเว้นภัยโรคติดต่อ (Communicable) แบบที่ 6

เอกสารแนบท้ายนี้ให้ถือเป็นส่วนหนึ่งของกรมธรรม์ประกันภัยฉบับนี้

เป็นที่ตกลงกันว่า การประกันภัยตามกรมธรรม์ประกันภัยนี้ ไม่คุ้มครองความสูญเสียหรือความเสียหายทางกายภาพโดยตรงกับทรัพย์สินที่เอาประกันภัย การเรียกร้องค่าสินไหมทดแทน ต้นทุน ค่าใช้จ่าย หรือจำนวนเงินอื่นใด ที่เกิดจากเนื่องมาจากเกิดขึ้นพร้อมกัน หรือเป็นผลสืบเนื่องใด ๆ ทั้งโดยตรงหรือโดยอ้อมจากโรคติดต่อ หรือความหวั่นเกรง หรือภาวะถูกคุกคาม (ไม่ว่าจะเกิดขึ้นจริงหรือเป็นไปตามความเข้าใจก็ตาม) ของโรคติดต่อนั้น

ภายใต้เอกสารแนบท้ายนี้

1. ความสูญเสียหรือความเสียหายทางกายภาพ โดยตรงกับทรัพย์สินที่เอาประกันภัย การเรียกร้องค่าสินไหมทดแทน ต้นทุน ค่าใช้จ่าย หรือจำนวนเงินอื่นใด ให้นับรวมถึงแต่ไม่จำกัดเพียง ค่าใช้จ่ายใด ๆ ในการทำความสะอาด การกำจัดเชื้อ การกำจัด การเฝ้าระวัง หรือการทดสอบ



**Attaching to and forming a part of the กรมธรรม์ประกันภัย No. 001-MS-2023-0016924 (CAR)**

**Attaching to and forming a part of the Policy No.**

โรคติดต่อหรือทรัพย์สินใด ๆ ที่เอาประกันภัยไว้ภายใต้กรมธรรม์ประกันภัยนี้ได้รับผลกระทบจากโรคติดต่อดังกล่าว

2. คำว่า โรคติดต่อ หมายถึงโรคใด ๆ ที่สามารถแพร่เชื้อได้โดยทางสสาร หรือพาหะใด ๆ จากสิ่งมีชีวิตใดไปยังสิ่งมีชีวิตอื่น โดยที่
  - 2.1 สสารหรือพาหะ ให้หมายรวมถึงแต่ไม่จำกัดเพียง ไวรัส แบคทีเรีย ปรสิต หรือสิ่งมีชีวิตอื่น ๆ หรือการเปลี่ยนแปลงใด ๆ ของสิ่งเหล่านั้น ไม่ว่าโดยวิธีใดก็ตาม
  - 2.2 วิธีการแพร่เชื้อไม่ว่าจะโดยตรงหรือโดยอ้อม ให้หมายรวมถึงแต่ไม่จำกัดเพียงการแพร่กระจายไปในอากาศ การแพร่เชื้อจากของเหลวในร่างกาย การแพร่เชื้อจากหรือสู่พื้นผิวหรือวัตถุใด ๆ ที่เป็นของแข็ง ของเหลว หรือก๊าซ หรือระหว่างสิ่งมีชีวิต และ
  - 2.3 โรค สสาร หรือพาหะสามารถก่อให้เกิดหรือคุกคามความเสียหายต่อสุขภาพของมนุษย์ หรือสวัสดิภาพของมนุษย์ หรือสามารถก่อให้เกิดหรือคุกคามความเสียหาย การเสื่อมสภาพ การสูญเสียมูลค่าการสูญเสียความสามารถทางการตลาด หรือการขาดการให้ประโยชน์ทรัพย์สินที่เอาประกันภัยไว้

ข้อตกลงภายใต้เอกสารแนบท้ายนี้ ให้ใช้ข้อยกเว้น เงื่อนไขทั่วไปและข้อความอื่นๆ ในกรมธรรม์ประกันภัยฉบับนี้บังคับตามเดิม เว้นแต่ได้มีการแก้ไข เปลี่ยนแปลง เพิ่มเติมไว้ตามเอกสารแนบท้ายนี้

ทั้งนี้ ข้อความตามเอกสารแนบท้ายนี้ไม่ใช้บังคับกับกรมธรรม์ประกันภัยหรือเอกสารแนบท้ายที่ให้ความคุ้มครองภัยจากโรคติดต่อ

**Exclusion of Contagious (Communicable) Diseases Endorsement**

**Type 6**

This Endorsement forming as a part of this Policy

It is hereby agreed that the insurance under this Policy does not cover any loss or any physical damage directly to the Insured Property. In claiming for compensation, costs, expenses or any other amounts arising from, arising concurrently, due to or because of any consequence, directly or indirectly, from infectious diseases or fear or threatening conditions (whether it actually incurs or according to the understanding) of such contagious (communicable) disease

Under this endorsement

1. Any loss or any physical damage directly to the Insured Property, claim for compensation, costs, expenses or any other amount includes, but not limited to, expenses for cleaning, sterilization, elimination, observation or testing of any contagious (communicable) disease or any Property Insured under this Policy that is affected by such contagious (communicable) disease.

2. The word "Contagious (Communicable) Disease" means any disease that can be spread out thru matters or vectors, from any living things to another living things.

2.1 Matters or vectors includes, but not limited to, viruses, bacteria, parasites or other living things or any variation of such things whether it is deemed to be alive or not, and

2.2 Infection, directly or indirectly, includes, but not limited to, airborne epidemic, infection from body fluids, infection from or to any surface or object that is solid, liquid or gas, or between living things; and

2.3 Diseases, matters or vectors can cause or threaten damage to human health or human welfare or can cause or threaten damage, deterioration, loss of value, loss of marketability or loss of use of the Property Insured.

Exclusions, General Conditions and Terms of this Policy are still in force and remain unchanged, unless there is any alteration, amendment or addition clause made under this Endorsement.

However, any clause under this Endorsement shall not apply to the policy or endorsement which covers contagious (communicable) diseases risk.

The Insured shall at the expense of the Insurers do and concur in doing and permit to be done all such acts and things as may be necessary or required by the Insurers in the interest of any rights or remedies, or of obtaining relief or indemnity from parties (other than those insured under this Policy) to which the Insurers shall be or would become entitled or subrogated upon their paying for or making good any loss or damage under this Policy, whether such acts and things shall be or become necessary or required before or after the Insured's indemnification by the Insurers

In case of any disputes, differences or claims arising out of this policy between the company and person(s) who has/have right of claims under this policy, the company shall, if person(s) who has/have right of claims wishes, agree to settle such disputes, differences or claims through arbitration in accordance with the Department of Insurance's directive on Arbitration.

In the event of

a material change in the risk;

the termination of the Contract by the Principal,

withdrawal from the Contract by any main Contractor;

stoppage of work occasioned by any other cause, except seasonal interruption, for a period exceeding one calendar month;

this policy shall be avoided unless its continuance be admitted by endorsement signed by and on behalf of the Insurers.

This insurance is not to be called upon in contribution and is only to pay any loss hereon if and so far as not recoverable under any other insurance.

#### GENERAL EXCLUSIONS

The Insurers will not indemnify the Insured in respect of

the excesses stated in the Schedule to be borne by the Insured.

Consequential loss of any kind or liquidated damages or penalties for delay or detention or in connection with guarantees of performance or efficiency.

Intentional act or wilful negligence of any director, manager or responsible site official of the Insured,

Loss or destruction of or damage to any property whatsoever or any loss or expense whatsoever resulting or arising therefrom or any consequential loss or any legal liability of whatsoever nature directly or indirectly caused or contributed to by or arising from ionizing radiations or contamination by radioactivity from any nuclear fuel or from any nuclear waste from the combustion of nuclear fuel. For the purpose of this exclusion only combustion shall include any self-sustaining process of nuclear fission,

Loss, destruction, damage or legal liability directly or indirectly caused by or contributed to by or arising from nuclear weapons material,

Loss, damage or liability directly or indirectly caused by or arising out of war, invasion, act of foreign enemy, hostilities (whether war be declared or not) civil war, rebellion, revolution, insurrection, mutiny, riot, strike, lock-out, civil commotion, military or usurped power, or malicious persons acting on behalf of or in connection with any political organization, confiscation, commandeering, requisition or destruction of or property by order of the government de jure or de facto or by any public authority.

In any action, suit or other proceeding where the Insurers allege that by reason of the provisions of Exclusion (6) any loss, destruction, damage or liability is not covered by this insurance the burden of proving that such loss, destruction, damage or liability is covered shall be upon the Insured.



### THIRD PARTY LIABILITY

The Insurers will indemnify the Insured against all sums which the Insured shall become legally liable to pay as compensation for

- 1 accidental bodily injury or illness to any person
- 2 accidental loss of or damage to property

occurring in direct connection with the performance of the contract insured by this policy and happening on or in the immediate vicinity of the Contract Site during the Period of Insurance.

In respect of a claim for compensation to which the indemnity provided herein applies, the Insurers will in addition indemnify the Insured against

- 1 all costs and expenses of litigation recovered by any claimant from the Insured, and
- 2 all costs and expenses of litigation incurred with the written consent of the Insurers in resisting any claim.

The Liability of the Insurers under this section shall not exceed the limits of indemnity stated in the Schedule.

### EXCLUSIONS

*The Insurers will not indemnify the Insured in respect of*

- 1 *expenditure incurred in repairing or replacing any work or property covered or coverable under Section I and/or II of this Policy;*
- 2 *damage to any property or land or building caused by vibration or by the removal or weakening of support or injury or damage to any person or property occasioned by or resulting from any such damage.*
- 3 *Liability arising out of*
  - 30 *bodily injury to or illness of employees or workmen of the Contractor(s) or the Principal or any other firm connected with the contract work or members of their families;*
  - 31 *loss of or damage to property belonging to or held in care, custody or control of the Contractor(s), the Principal or any other firm connected with the contract work or an employee or workman of one of the aforesaid;*
  - 32 *any accident caused by vehicles licensed for general road use or by waterborne vessels or aircraft;*
  - 33 *any contract or agreement unless such liability would have attached in the absence of such contract or agreement;*
  - 34 *technical or professional advice given by the Insured or by any person acting on behalf of the Insured.*

### SPECIAL CONDITIONS

The Insured shall not negotiate, pay, settle, admit or repudiate any claim under the Policy without the consent of the Insurers, who shall be entitled, if they so desire, to take over and conduct in the name of the Insured the defence or settlement of any claim or to prosecute for their own benefit in the name of the Insured any claim for indemnity or damages or otherwise and shall have full discretion in the conduct of any proceedings or in the settlement of any claim and the Insured shall give all such information and assistance as the insurers may require. The Insurers may in respect of any claim or claims pay to the Insured the amount of their maximum liability as stated in the Schedule or such lesser sum for which the claim or claims can be settled (subject in either case to deduction of any sum or sums already paid on account of such claim or claims) and thereafter the Insurers shall be under no further liability in respect of such claim or claims except for payment of costs and expenses incurred prior to the date of such payment and for which the Insurers may be liable hereunder.



## ภาคผนวก ค5

ใบเสร็จสุบสิ่งปฏิกูล





บริษัท แสงฟ้าก่อสร้าง จำกัด

Page 1/1

☒ ใบเบิกเงินสดย่อย ☐ ใบเบิกเงินทดรองจ่าย  
☐ ใบเบิกเงินอื่นๆ ☐ ใบเบิกค่าเลี้ยงรับรอง

เลขที่ OF66H10518

วันที่ 01/07/2024

Due Date : 04/07/2024

จ่ายให้ : (13919) นาย ชลของ ศรีเมือง

จำนวนเงิน : 1,455.00 -หนึ่งพันสี่ร้อยห้าสิบบาทถ้วน-

เพื่อเป็นค่าใช้จ่าย : ค่าบริการดูสิ่งปลูก

โครงการ : QUINTARA MHy'ZEN PHROM PHONG (ค่าบริหาร+งานภายนอก) [66H1] ( CIVIL

ลำดับ	Costcode	รายการ	จำนวนเงิน	ภาษีมูลค่าเพิ่ม	หัก ณ.ที่จ่าย	จำนวนเงิน
1	G092110	ค่าอุปกรณ์สิ้นเปลือง (หน่วยงาน)หัก ณ ที่จ่ายเรื่อง ค่าบริการ วันที่04/07/2024 ค่าบริการดูสิ่งปลูก วันที่ 24/6/67	1,500.00	0.00	45.00	1,455.00

1,500.00 0.00 45.00 1,455.00

รวมเป็นเงิน -หนึ่งพันสี่ร้อยห้าสิบบาทถ้วน-

นาย อมรพบ พิกแพง					
ผู้จัดทำ	ผู้ขอเบิก	ผู้อนุมัติ	ผู้ตรวจสอบ	ผู้จ่ายเงิน	ผู้รับเงิน
วันที่ 01/07/2024	วันที่ 1/7/67	วันที่ 1/2/62	วันที่	วันที่	วันที่

(ใช้ในกรณีที่ร้านค้าไม่สามารถให้ใบกำกับภาษี หรือใบเสร็จรับเงินที่ถูกต้องได้เท่านั้น)

จ่ายให้..... นายณิลอง ศรีสวัสดิ์..... วันที่ 24/6/67

อนุมัติโดย..... *sh k.* ..... ลายเซ็นได้รับเงิน *๑๐๐*





24 ធ្នូ. 2024 09:10:29  
QUINTARA MH'y ZEN



24 ធ្នូ. 2024 09:10:15  
QUINTARA MH'y ZEN



บัตรประจำตัวประชาชน Thai National ID Card  
เลขประจำตัวประชาชน 1 1007 00062 68 5  
Identification Number

ชื่อตัวและชื่อสกุล นาย ฉลอง ศรีเมือง  
Name Mr. Chalong  
Last name Srimueang  
เกิดวันที่ 27 พ.ค. 2527  
Date of Birth 27 May 1984  
ศาสนา พุทธ

ที่อยู่ 100/62 หมู่ 4 ต.คลองเตย 4 แขวงคลองเตย  
เขตคลองเตย กรุงเทพมหานคร  
64260-2063  
วันหมดอายุ 26 May 2020  
Date of Expiry 26 May 2020  
1033-03-01060825

ฉลอง ศรีเมือง

**ภาคผนวก ค6**  
ตรวจสอบอุปกรณ์ไฟฟ้า







## ทะเบียนเครื่องมือ และอุปกรณ์ไฟฟ้าประจำเดือนธันวาคม แสงฟ้าก่อสร้าง



ลำดับ	รายการอุปกรณ์ไฟฟ้า	จำนวน	สถานะ		หมายเหตุ
			ใช้งาน	รอซ่อม	
1	ตู้เชื่อมมือถือ	2	/		
2	ไฟเบอร์	1	/		
3	สว่าน 3ระบบ	2	/		
4	สว่านเล็ก	-			
5	สว่านไร้สาย	1	/		
6	เลื่อยวงเดือน	1	/		
7	สก็ด TE1000	-			
8	สก็ด TE700	1	/		
9	สก็ด TE70	1	/		
10	หินเจียร์ 7"	-			
11	หินเจียร์ 4"	3	/		
12	ไคโว	6	/		
13	สายพ่วง	13	/		
14	โซ่	3	/		
15	สเก้น	6	/		
16	ผ้าใบ	8	/		
17	เข็มขัดนิรภัย	20	/		
18	สลิง	4	/		
19	Water Jet	2	/		
20	เครื่องขันทอร์ค	-			
21	เครื่องตัด/ตัดเหล็ก	4	/		
22	พัดลมระบายอากาศ	4	/		



20 с.п. 2023 08:15:42



20 с.п. 2023 08:15:33



20 с.п. 2023 08:15:33



23 с.п. 2023 17:23:24  
Quintara MHY ZEN PHROM PHONG



23 с.п. 2023 17:43:56



25 с.п. 2023 09:52:53  
Quintara MHY ZEN PHROM PHONG



23 с.п. 2023 17:43:59  
Quintara MHY ZEN PHROM PHONG



23 с.п. 2023 17:14:19  
Quintara MHY ZEN PHROM PHONG



# แบบตรวจสอบอุปกรณ์ไฟฟ้า

โครงการ : Quintara MHyZEN เจ้าของโครงการ : Eastern Star  
 ผู้รับเหมาหลัก : SFC ขอบเขตงาน :  
 ผู้รับเหมารายย่อย : วันที่ตรวจสอบ : 1/12/66



รายการอุปกรณ์และรหัส (CODE)	(1) การคุ้มครอง Safe guard	(2) ตัวล็อคอุปกรณ์ Lock of part	(3) การต่อสายดิน Grounding	(4) ปลั๊ก/สวิตช์ Socket/Switch	(5) สภาพสายไฟ Cable condition	(6) สภาพตัวเครื่อง Cage condition	ผลการตรวจสอบ Result
1 <u>ค้อน</u> 001	✓ X N	✓ X N	✓ X N	✓ X N	✓ X N	✓ X N	✓
2 <u>ค้อน</u> 002	✓ X N	✓ X N	✓ X N	✓ X N	✓ X N	✓ X N	✓
3 <u>ค้อน</u> 001	✓ X N	✓ X N	✓ X N	✓ X N	✓ X N	✓ X N	✓
4 <u>ค้อน</u> 001	✓ X N	✓ X N	✓ X N	✓ X N	✓ X N	✓ X N	✓
5 <u>ค้อน</u> 002	✓ X N	✓ X N	✓ X N	✓ X N	✓ X N	✓ X N	✓
6 <u>ค้อน</u> 001	✓ X N	✓ X N	✓ X N	✓ X N	✓ X N	✓ X N	✓
7 <u>สวิตช์ TE 700</u> 001	✓ X N	✓ X N	✓ X N	✓ X N	✓ X N	✓ X N	✓
8 <u>TE 70</u> 002	✓ X N	✓ X N	✓ X N	✓ X N	✓ X N	✓ X N	✓
9 <u>ค้อน</u>	✓ X N	✓ X N	✓ X N	✓ X N	✓ X N	✓ X N	
10 <u>ค้อน</u> 001	✓ X N	✓ X N	✓ X N	✓ X N	✓ X N	✓ X N	✓
11 <u>ค้อน</u> 002	✓ X N	✓ X N	✓ X N	✓ X N	✓ X N	✓ X N	✓
12 <u>ค้อน</u> 003	✓ X N	✓ X N	✓ X N	✓ X N	✓ X N	✓ X N	✓
13 <u>Water Jet</u> 001	✓ X N	✓ X N	✓ X N	✓ X N	✓ X N	✓ X N	✓
14 <u>ค้อน</u> 002	✓ X N	✓ X N	✓ X N	✓ X N	✓ X N	✓ X N	✓
15 <u>ค้อน</u> 001	✓ X N	✓ X N	✓ X N	✓ X N	✓ X N	✓ X N	✓
16 <u>ค้อน</u> 002	✓ X N	✓ X N	✓ X N	✓ X N	✓ X N	✓ X N	✓
17 <u>ค้อน</u> 003	✓ X N	✓ X N	✓ X N	✓ X N	✓ X N	✓ X N	✓
18 <u>ค้อน</u> 004	✓ X N	✓ X N	✓ X N	✓ X N	✓ X N	✓ X N	✓
19	✓ X N	✓ X N	✓ X N	✓ X N	✓ X N	✓ X N	
20	✓ X N	✓ X N	✓ X N	✓ X N	✓ X N	✓ X N	
21	✓ X N	✓ X N	✓ X N	✓ X N	✓ X N	✓ X N	
22	✓ X N	✓ X N	✓ X N	✓ X N	✓ X N	✓ X N	
23	✓ X N	✓ X N	✓ X N	✓ X N	✓ X N	✓ X N	
24	✓ X N	✓ X N	✓ X N	✓ X N	✓ X N	✓ X N	
25	✓ X N	✓ X N	✓ X N	✓ X N	✓ X N	✓ X N	



คำแนะนำวิธีการตรวจสอบอุปกรณ์ไฟฟ้า

- 1) การตัดต้องมีความแข็งแรง เหมาะสม
- 2) หัวจับดอกสว่าน, ใบเจียร, ใบตัด, ใบเลื่อย ไม่ชำรุด ชันแน่น
- 3) เครื่องมือ มีการต่อสายดิน อย่างถูกต้อง
- 4) สวิตช์เปิด-ปิด ใช้งานได้อย่างถูกต้อง ไม่ชำรุด
- 5) สายไฟไม่ชำรุดฉีกขาด ไม่มีรอยต่อของสายไฟ จุดต่อสายไฟ เข้าตัวเครื่องเป็นไปตามมาตรฐาน
- 6) สภาพตัวเครื่องแข็งแรง ดำเนิน, หูหัว ต้องแข็งแรงมั่นคง โบลท์ น็อต ชันยึดแน่น

ทำเครื่องหมาย ☒ บน (mark on)

✓	สภาพดีเป็นตามมาตรฐาน (Condition is good.)
X	สภาพชำรุดยอมรับไม่ได้ (Condition is bad.)
N	ตามมาตรฐานอุปกรณ์ไม่มี (Not applicable.)

รายละเอียดเพิ่มเติม / Addition comment

ตรวจสอบโดย / Inspected by : สทชช  
 หัวหน้างาน/ผู้ควบคุมงาน

อนุญาตโดย / Approved by : สทชช  
 Safety Officer



**WELDED CHAIN STEEL INSPECTION FORM**

หน่วยงาน / โครงการ	Quintara MHyZEN	ส่วนงาน	Eastern Star
ผู้รับเหมานหลัก	บจก.แสงฟ้าก่อสร้าง	ผู้ควบคุมงาน	-
ชุด / ผู้รับเหมาช่วง	SFC	วันที่ตรวจสอบ	๕ 1/12/๖๖

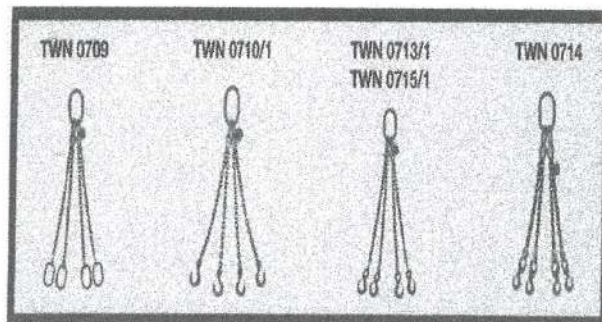
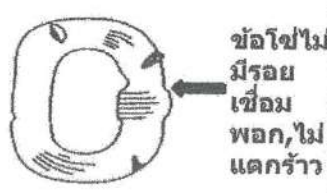
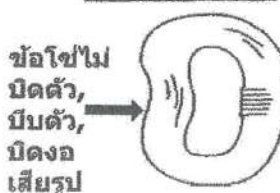
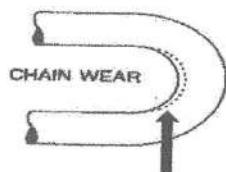
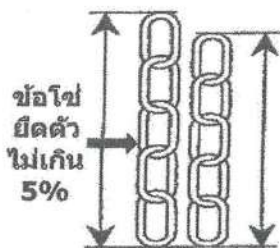

หมายเลขสลิง/ขนาด/ขีดความสามารถใช้งาน	(1) การยึดตัวของข้อโซ่	(2) การสึกของข้อโซ่	(3) ข้อโซ่ไม่เชื่อมพอก	(4) ข้อโซ่ไม่แตกร้าว	(5) ข้อโซ่ไม่บิดงอ	(6) ห่วง, ตะขอเกี่ยว	ผลการตรวจสอบ Tag No
1	✓ X N	✓ X N	✓ X N	✓ X N	✓ X N	✓ X N	✓
2	✓ X N	✓ X N	✓ X N	✓ X N	✓ X N	✓ X N	✓
3	✓ X N	✓ X N	✓ X N	✓ X N	✓ X N	✓ X N	✓
4	✓ X N	✓ X N	✓ X N	✓ X N	✓ X N	✓ X N	
5	✓ X N	✓ X N	✓ X N	✓ X N	✓ X N	✓ X N	
6	✓ X N	✓ X N	✓ X N	✓ X N	✓ X N	✓ X N	
7	✓ X N	✓ X N	✓ X N	✓ X N	✓ X N	✓ X N	
8	✓ X N	✓ X N	✓ X N	✓ X N	✓ X N	✓ X N	
9	✓ X N	✓ X N	✓ X N	✓ X N	✓ X N	✓ X N	
10	✓ X N	✓ X N	✓ X N	✓ X N	✓ X N	✓ X N	
11	✓ X N	✓ X N	✓ X N	✓ X N	✓ X N	✓ X N	
12	✓ X N	✓ X N	✓ X N	✓ X N	✓ X N	✓ X N	
13	✓ X N	✓ X N	✓ X N	✓ X N	✓ X N	✓ X N	
14	✓ X N	✓ X N	✓ X N	✓ X N	✓ X N	✓ X N	
15	✓ X N	✓ X N	✓ X N	✓ X N	✓ X N	✓ X N	
16	✓ X N	✓ X N	✓ X N	✓ X N	✓ X N	✓ X N	
17	✓ X N	✓ X N	✓ X N	✓ X N	✓ X N	✓ X N	
18	✓ X N	✓ X N	✓ X N	✓ X N	✓ X N	✓ X N	
19	✓ X N	✓ X N	✓ X N	✓ X N	✓ X N	✓ X N	
20	✓ X N	✓ X N	✓ X N	✓ X N	✓ X N	✓ X N	
21	✓ X N	✓ X N	✓ X N	✓ X N	✓ X N	✓ X N	
22	✓ X N	✓ X N	✓ X N	✓ X N	✓ X N	✓ X N	
23	✓ X N	✓ X N	✓ X N	✓ X N	✓ X N	✓ X N	
24	✓ X N	✓ X N	✓ X N	✓ X N	✓ X N	✓ X N	
25	✓ X N	✓ X N	✓ X N	✓ X N	✓ X N	✓ X N	

**โซ่ (Chain)**

**คำแนะนำวิธีการตรวจสอบอุปกรณ์ช่วยยก**

1. ความยาวของข้อโซ่แต่ละข้อไม่ยืดตัวเกินกว่า 5% ของข้อปกติ
2. ข้อโซ่ไม่มีการสึกหรอของข้อโซ่ เกินกว่า 10%
3. ข้อโซ่ต้องไม่มีการเชื่อมพอก
4. ข้อโซ่ต้องไม่มีการแตกหรือร้าว
5. ข้อโซ่ต้องไม่บิดตัว บิดงอ บิดงอเสียรูปทรง

**ทำเครื่องหมายบน (mark on)**

✓	สภาพเป็นตามมาตรฐาน (Condition is good.)
X	สภาพชำรุดยอมรับไม่ได้ (Condition is damaged.)
N	ตามมาตรฐานอุปกรณ์นี้ไม่มี (Not applicable.)

**รายละเอียดเพิ่มเติม / Addition comment**

โซ่ยกต้องมีค่าความปลอดภัยไม่น้อยกว่า 4 เท่า  
ก่อนใช้งานต้องรู้ขนาดของวัสดุที่ทำการยกและขีดความสามารถของโซ่  
ควรศึกษาวิธีการใช้งานตามคู่มือของบริษัทผู้ผลิต

**Inspected and recorded by :**

(Mr. สทิต)  
Inspector

**Reviewed and approved by :**

(Mr. สทิต)  
Site Safety Officer



## SHACKLE INSPECTION RECORD

PROJECT NAME : Quintara MHY'ZEN OWNER NAME : Eastern Star  
 MAIN CONTRACTOR : SFC SCOPE OF WORK : -  
 SUBCONTRACTOR : SFC INSPECTION DATE : 1/12/66



รหัส/ขนาด/ขีดความสามารถใช้งาน	(1) สลัก	(2) สึกหรอไม่เกิน 10 %	(3) ระบุขนาด	(4) ขีดความสามารถ	(5) สภาพสะเก็น	(6) การบิดเบี้ยว	ผลการตรวจสอบ Result
1 <u>001</u>	<input checked="" type="checkbox"/> X N	<input checked="" type="checkbox"/> X N	<input checked="" type="checkbox"/> X N	<input checked="" type="checkbox"/> X N	<input checked="" type="checkbox"/> X N	<input checked="" type="checkbox"/> X N	<input checked="" type="checkbox"/>
2 <u>002</u>	<input checked="" type="checkbox"/> X N	<input checked="" type="checkbox"/> X N	<input checked="" type="checkbox"/> X N	<input checked="" type="checkbox"/> X N	<input checked="" type="checkbox"/> X N	<input checked="" type="checkbox"/> X N	<input checked="" type="checkbox"/>
3 <u>003</u>	<input checked="" type="checkbox"/> X N	<input checked="" type="checkbox"/> X N	<input checked="" type="checkbox"/> X N	<input checked="" type="checkbox"/> X N	<input checked="" type="checkbox"/> X N	<input checked="" type="checkbox"/> X N	<input checked="" type="checkbox"/>
4 <u>004</u>	<input checked="" type="checkbox"/> X N	<input checked="" type="checkbox"/> X N	<input checked="" type="checkbox"/> X N	<input checked="" type="checkbox"/> X N	<input checked="" type="checkbox"/> X N	<input checked="" type="checkbox"/> X N	<input checked="" type="checkbox"/>
5 <u>005</u>	<input checked="" type="checkbox"/> X N	<input checked="" type="checkbox"/> X N	<input checked="" type="checkbox"/> X N	<input checked="" type="checkbox"/> X N	<input checked="" type="checkbox"/> X N	<input checked="" type="checkbox"/> X N	<input checked="" type="checkbox"/>
6 <u>006</u>	<input checked="" type="checkbox"/> X N	<input checked="" type="checkbox"/> X N	<input checked="" type="checkbox"/> X N	<input checked="" type="checkbox"/> X N	<input checked="" type="checkbox"/> X N	<input checked="" type="checkbox"/> X N	<input checked="" type="checkbox"/>
7	<input checked="" type="checkbox"/> X N	<input checked="" type="checkbox"/> X N	<input checked="" type="checkbox"/> X N	<input checked="" type="checkbox"/> X N	<input checked="" type="checkbox"/> X N	<input checked="" type="checkbox"/> X N	
8	<input checked="" type="checkbox"/> X N	<input checked="" type="checkbox"/> X N	<input checked="" type="checkbox"/> X N	<input checked="" type="checkbox"/> X N	<input checked="" type="checkbox"/> X N	<input checked="" type="checkbox"/> X N	
9	<input checked="" type="checkbox"/> X N	<input checked="" type="checkbox"/> X N	<input checked="" type="checkbox"/> X N	<input checked="" type="checkbox"/> X N	<input checked="" type="checkbox"/> X N	<input checked="" type="checkbox"/> X N	
10	<input checked="" type="checkbox"/> X N	<input checked="" type="checkbox"/> X N	<input checked="" type="checkbox"/> X N	<input checked="" type="checkbox"/> X N	<input checked="" type="checkbox"/> X N	<input checked="" type="checkbox"/> X N	
11	<input checked="" type="checkbox"/> X N	<input checked="" type="checkbox"/> X N	<input checked="" type="checkbox"/> X N	<input checked="" type="checkbox"/> X N	<input checked="" type="checkbox"/> X N	<input checked="" type="checkbox"/> X N	
12	<input checked="" type="checkbox"/> X N	<input checked="" type="checkbox"/> X N	<input checked="" type="checkbox"/> X N	<input checked="" type="checkbox"/> X N	<input checked="" type="checkbox"/> X N	<input checked="" type="checkbox"/> X N	
13	<input checked="" type="checkbox"/> X N	<input checked="" type="checkbox"/> X N	<input checked="" type="checkbox"/> X N	<input checked="" type="checkbox"/> X N	<input checked="" type="checkbox"/> X N	<input checked="" type="checkbox"/> X N	
14	<input checked="" type="checkbox"/> X N	<input checked="" type="checkbox"/> X N	<input checked="" type="checkbox"/> X N	<input checked="" type="checkbox"/> X N	<input checked="" type="checkbox"/> X N	<input checked="" type="checkbox"/> X N	
15	<input checked="" type="checkbox"/> X N	<input checked="" type="checkbox"/> X N	<input checked="" type="checkbox"/> X N	<input checked="" type="checkbox"/> X N	<input checked="" type="checkbox"/> X N	<input checked="" type="checkbox"/> X N	
16	<input checked="" type="checkbox"/> X N	<input checked="" type="checkbox"/> X N	<input checked="" type="checkbox"/> X N	<input checked="" type="checkbox"/> X N	<input checked="" type="checkbox"/> X N	<input checked="" type="checkbox"/> X N	
17	<input checked="" type="checkbox"/> X N	<input checked="" type="checkbox"/> X N	<input checked="" type="checkbox"/> X N	<input checked="" type="checkbox"/> X N	<input checked="" type="checkbox"/> X N	<input checked="" type="checkbox"/> X N	
18	<input checked="" type="checkbox"/> X N	<input checked="" type="checkbox"/> X N	<input checked="" type="checkbox"/> X N	<input checked="" type="checkbox"/> X N	<input checked="" type="checkbox"/> X N	<input checked="" type="checkbox"/> X N	
19	<input checked="" type="checkbox"/> X N	<input checked="" type="checkbox"/> X N	<input checked="" type="checkbox"/> X N	<input checked="" type="checkbox"/> X N	<input checked="" type="checkbox"/> X N	<input checked="" type="checkbox"/> X N	
20	<input checked="" type="checkbox"/> X N	<input checked="" type="checkbox"/> X N	<input checked="" type="checkbox"/> X N	<input checked="" type="checkbox"/> X N	<input checked="" type="checkbox"/> X N	<input checked="" type="checkbox"/> X N	
21	<input checked="" type="checkbox"/> X N	<input checked="" type="checkbox"/> X N	<input checked="" type="checkbox"/> X N	<input checked="" type="checkbox"/> X N	<input checked="" type="checkbox"/> X N	<input checked="" type="checkbox"/> X N	
22	<input checked="" type="checkbox"/> X N	<input checked="" type="checkbox"/> X N	<input checked="" type="checkbox"/> X N	<input checked="" type="checkbox"/> X N	<input checked="" type="checkbox"/> X N	<input checked="" type="checkbox"/> X N	
23	<input checked="" type="checkbox"/> X N	<input checked="" type="checkbox"/> X N	<input checked="" type="checkbox"/> X N	<input checked="" type="checkbox"/> X N	<input checked="" type="checkbox"/> X N	<input checked="" type="checkbox"/> X N	
24	<input checked="" type="checkbox"/> X N	<input checked="" type="checkbox"/> X N	<input checked="" type="checkbox"/> X N	<input checked="" type="checkbox"/> X N	<input checked="" type="checkbox"/> X N	<input checked="" type="checkbox"/> X N	
25	<input checked="" type="checkbox"/> X N	<input checked="" type="checkbox"/> X N	<input checked="" type="checkbox"/> X N	<input checked="" type="checkbox"/> X N	<input checked="" type="checkbox"/> X N	<input checked="" type="checkbox"/> X N	

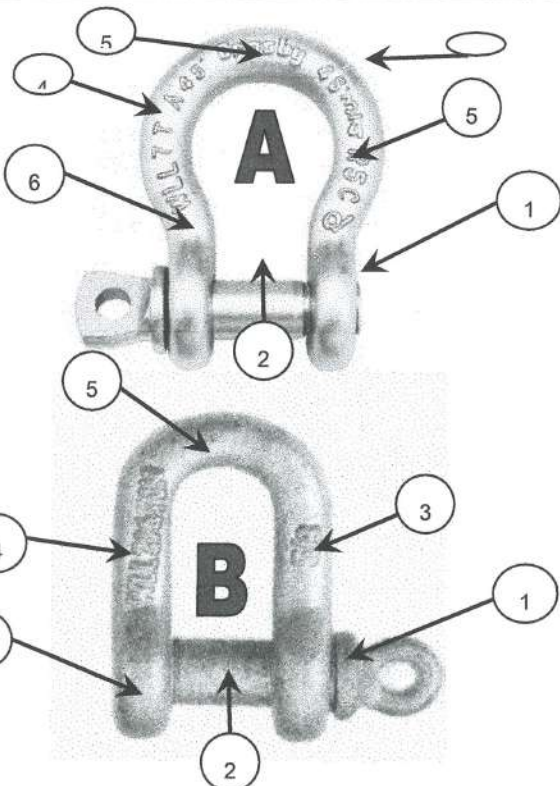

## คำแนะนำวิธีการตรวจสอบอุปกรณ์ป้องกันการตก

- 1). สลักต้องขันได้สุด เกสียวไม่ขาด
- 2). ขนาดของสลักต้องไม่สึกหรอเกินกว่า 10 % ของขนาดเดิม
- 3). ตัวสะเก็นต้องระบุถึงขนาดสามารถอ่านได้อย่างชัดเจน
- 4). ตัวสะเก็นต้องระบุถึงขีดความสามารถนำไปใช้งาน (WLL)
- 5). สะเก็นต้องไม่โดนความร้อน ไม่แตกร้าว เสี่ยงรูปทรง
- 6). สะเก็นต้องไม่บิดเบี้ยวเสียรูปทรง

หมายเหตุ SHACKLE ต้องมีค่าความปลอดภัยไม่น้อยกว่า 3.5 เท่า

## ทำเครื่องหมายบน (mark on)

<input checked="" type="checkbox"/>	สภาพดีเป็นตามมาตรฐาน (Condition is good.)
<input checked="" type="checkbox"/>	สภาพชำรุดยอมรับไม่ได้ (Condition is damaged.)
<input checked="" type="checkbox"/>	ตามมาตรฐานอุปกรณ์นี้ไม่มี (Not applicable.)

รายละเอียดเพิ่มเติม / Addition comment

ควรศึกษาวิธีการใช้งานตามคู่มือของบริษัทผู้ผลิต

Inspected and recorded by :

(Mr. ส.ก. บอน)  
หัวหน้างาน/ผู้ควบคุมงาน

Reviewed and approved by :

(Mr. ส.ท. ชิต)  
Safety Officer



WIRE SLING INSPECTION RECORD

PROJECT NAME : Quintara MHy'2EN OWNER NAME : Eastern Star  
 MAIN CONTRACTOR : SFC SCOPE OF WORK :  
 SUBCONTRACTOR : SFC INSPECTION DATE : 1/12/66



หมายเลขสลิง/ขนาด/ขีดความสามารถใช้งาน	(1) ห่วงสลิง	(2) ปลอกรัดสลิง	(3) ลวดสลิงแตก	(4) เกลียวขดลวด	(5) เส้นผ่านศูนย์กลาง	(6) สภาพลวดสลิง	ผลการตรวจสอบ Result
1 <u>001</u>	<input checked="" type="checkbox"/> X N	<input checked="" type="checkbox"/> X N	<input checked="" type="checkbox"/> X N	<input checked="" type="checkbox"/> X N	<input checked="" type="checkbox"/> X N	<input checked="" type="checkbox"/> X N	<input checked="" type="checkbox"/>
2 <u>002</u>	<input checked="" type="checkbox"/> X N	<input checked="" type="checkbox"/> X N	<input checked="" type="checkbox"/> X N	<input checked="" type="checkbox"/> X N	<input checked="" type="checkbox"/> X N	<input checked="" type="checkbox"/> X N	<input checked="" type="checkbox"/>
3 <u>003</u>	<input checked="" type="checkbox"/> X N	<input checked="" type="checkbox"/> X N	<input checked="" type="checkbox"/> X N	<input checked="" type="checkbox"/> X N	<input checked="" type="checkbox"/> X N	<input checked="" type="checkbox"/> X N	<input checked="" type="checkbox"/>
4 <u>004</u>	<input checked="" type="checkbox"/> X N	<input checked="" type="checkbox"/> X N	<input checked="" type="checkbox"/> X N	<input checked="" type="checkbox"/> X N	<input checked="" type="checkbox"/> X N	<input checked="" type="checkbox"/> X N	<input checked="" type="checkbox"/>
5	<input checked="" type="checkbox"/> X N	<input checked="" type="checkbox"/> X N	<input checked="" type="checkbox"/> X N	<input checked="" type="checkbox"/> X N	<input checked="" type="checkbox"/> X N	<input checked="" type="checkbox"/> X N	
6	<input checked="" type="checkbox"/> X N	<input checked="" type="checkbox"/> X N	<input checked="" type="checkbox"/> X N	<input checked="" type="checkbox"/> X N	<input checked="" type="checkbox"/> X N	<input checked="" type="checkbox"/> X N	
7	<input checked="" type="checkbox"/> X N	<input checked="" type="checkbox"/> X N	<input checked="" type="checkbox"/> X N	<input checked="" type="checkbox"/> X N	<input checked="" type="checkbox"/> X N	<input checked="" type="checkbox"/> X N	
8	<input checked="" type="checkbox"/> X N	<input checked="" type="checkbox"/> X N	<input checked="" type="checkbox"/> X N	<input checked="" type="checkbox"/> X N	<input checked="" type="checkbox"/> X N	<input checked="" type="checkbox"/> X N	
9	<input checked="" type="checkbox"/> X N	<input checked="" type="checkbox"/> X N	<input checked="" type="checkbox"/> X N	<input checked="" type="checkbox"/> X N	<input checked="" type="checkbox"/> X N	<input checked="" type="checkbox"/> X N	
10	<input checked="" type="checkbox"/> X N	<input checked="" type="checkbox"/> X N	<input checked="" type="checkbox"/> X N	<input checked="" type="checkbox"/> X N	<input checked="" type="checkbox"/> X N	<input checked="" type="checkbox"/> X N	
11	<input checked="" type="checkbox"/> X N	<input checked="" type="checkbox"/> X N	<input checked="" type="checkbox"/> X N	<input checked="" type="checkbox"/> X N	<input checked="" type="checkbox"/> X N	<input checked="" type="checkbox"/> X N	
12	<input checked="" type="checkbox"/> X N	<input checked="" type="checkbox"/> X N	<input checked="" type="checkbox"/> X N	<input checked="" type="checkbox"/> X N	<input checked="" type="checkbox"/> X N	<input checked="" type="checkbox"/> X N	
13	<input checked="" type="checkbox"/> X N	<input checked="" type="checkbox"/> X N	<input checked="" type="checkbox"/> X N	<input checked="" type="checkbox"/> X N	<input checked="" type="checkbox"/> X N	<input checked="" type="checkbox"/> X N	
14	<input checked="" type="checkbox"/> X N	<input checked="" type="checkbox"/> X N	<input checked="" type="checkbox"/> X N	<input checked="" type="checkbox"/> X N	<input checked="" type="checkbox"/> X N	<input checked="" type="checkbox"/> X N	
15	<input checked="" type="checkbox"/> X N	<input checked="" type="checkbox"/> X N	<input checked="" type="checkbox"/> X N	<input checked="" type="checkbox"/> X N	<input checked="" type="checkbox"/> X N	<input checked="" type="checkbox"/> X N	
16	<input checked="" type="checkbox"/> X N	<input checked="" type="checkbox"/> X N	<input checked="" type="checkbox"/> X N	<input checked="" type="checkbox"/> X N	<input checked="" type="checkbox"/> X N	<input checked="" type="checkbox"/> X N	
17	<input checked="" type="checkbox"/> X N	<input checked="" type="checkbox"/> X N	<input checked="" type="checkbox"/> X N	<input checked="" type="checkbox"/> X N	<input checked="" type="checkbox"/> X N	<input checked="" type="checkbox"/> X N	
18	<input checked="" type="checkbox"/> X N	<input checked="" type="checkbox"/> X N	<input checked="" type="checkbox"/> X N	<input checked="" type="checkbox"/> X N	<input checked="" type="checkbox"/> X N	<input checked="" type="checkbox"/> X N	
19	<input checked="" type="checkbox"/> X N	<input checked="" type="checkbox"/> X N	<input checked="" type="checkbox"/> X N	<input checked="" type="checkbox"/> X N	<input checked="" type="checkbox"/> X N	<input checked="" type="checkbox"/> X N	
20	<input checked="" type="checkbox"/> X N	<input checked="" type="checkbox"/> X N	<input checked="" type="checkbox"/> X N	<input checked="" type="checkbox"/> X N	<input checked="" type="checkbox"/> X N	<input checked="" type="checkbox"/> X N	
21	<input checked="" type="checkbox"/> X N	<input checked="" type="checkbox"/> X N	<input checked="" type="checkbox"/> X N	<input checked="" type="checkbox"/> X N	<input checked="" type="checkbox"/> X N	<input checked="" type="checkbox"/> X N	
22	<input checked="" type="checkbox"/> X N	<input checked="" type="checkbox"/> X N	<input checked="" type="checkbox"/> X N	<input checked="" type="checkbox"/> X N	<input checked="" type="checkbox"/> X N	<input checked="" type="checkbox"/> X N	
23	<input checked="" type="checkbox"/> X N	<input checked="" type="checkbox"/> X N	<input checked="" type="checkbox"/> X N	<input checked="" type="checkbox"/> X N	<input checked="" type="checkbox"/> X N	<input checked="" type="checkbox"/> X N	
24	<input checked="" type="checkbox"/> X N	<input checked="" type="checkbox"/> X N	<input checked="" type="checkbox"/> X N	<input checked="" type="checkbox"/> X N	<input checked="" type="checkbox"/> X N	<input checked="" type="checkbox"/> X N	
25	<input checked="" type="checkbox"/> X N	<input checked="" type="checkbox"/> X N	<input checked="" type="checkbox"/> X N	<input checked="" type="checkbox"/> X N	<input checked="" type="checkbox"/> X N	<input checked="" type="checkbox"/> X N	

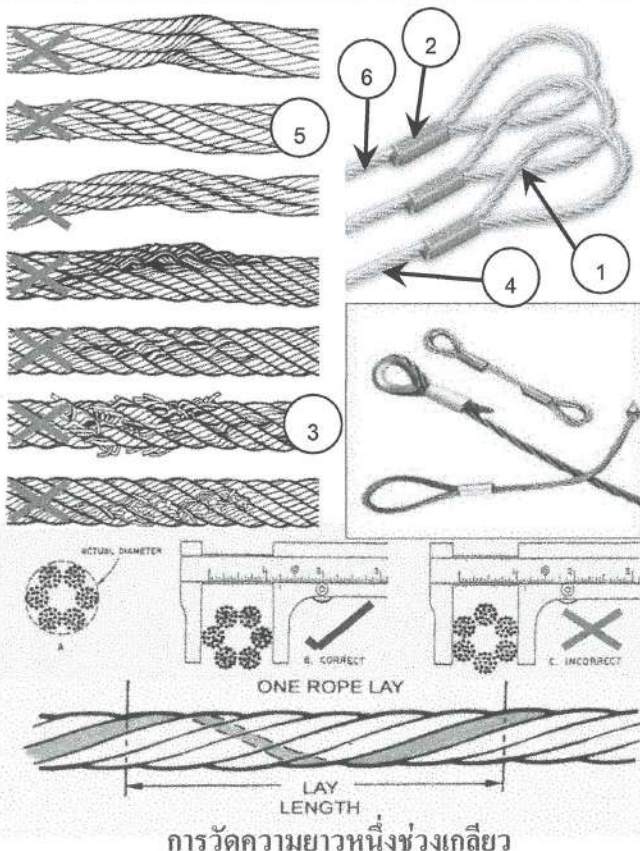

คำแนะนำวิธีการตรวจสอบอุปกรณ์ป้องกันการตก

- 1). ห่วงสลิงไม่บิดเบี้ยว แตกเกลียว
- 2). ปลอกรัดสลิงไม่แตกร้า
- 3). ลวดสลิงไม่แตกเกินเกณฑ์มาตรฐาน ในหนึ่งกลุ่มลวดต้องไม่ขาดเกิน 2 เส้น และหลายกลุ่มรวมกันตลอดความยาวหนึ่งช่วงเกลียว ไม่มีเส้นลวดขาดเกิน 5 เส้น
- 4). เกลียวขดลวดต้องไม่คลายตัวออกจากกัน
- 5). เส้นผ่านศูนย์กลางต้องมีขนาดเล็กลงไม่เกินร้อยละ 5
- 6). สภาพลวดสลิงต้องไม่โดนความร้อนทำลาย ไม่เป็นสนิมผุกร่อน ไม่หักงอ หรือขมวดเป็นปม อันทำให้ขีดความสามารถลดลง

ทำเครื่องหมายบน (mark on)

<input checked="" type="checkbox"/>	สภาพดีเป็นตามมาตรฐาน (Condition is good.)
<input checked="" type="checkbox"/>	สภาพชำรุดยอมรับไม่ได้ (Condition is damaged.)
<input checked="" type="checkbox"/>	ตามมาตรฐานอุปกรณ์นี้ไม่มี (Not applicable.)

รายละเอียดเพิ่มเติม / Addition comment

ลวดสลิงต้องมีค่าความปลอดภัยไม่น้อยกว่า 6 เท่า  
 ลวดสลิงที่ใช้ผูกมัดวัสดุต้องมีค่าความปลอดภัยไม่น้อยกว่า 5 เท่า  
 ควรศึกษาวิธีการใช้งานตามคู่มือของบริษัทผู้ผลิต

Inspected and recorded by :

(Signature)  
 หัวหน้างาน/ผู้ควบคุมงาน

Reviewed and approved by :

(Signature)  
 Safety Officer



SOFT SLING INSPECTION RECORD															
PROJECT NAME :		Quintara MHy'ZEN			OWNER NAME :		Eastern Star								
MAIN CONTRACTOR :		SFC			SCOPE OF WORK										
SUBCONTRACTOR :					INSPECTION DATE :		1/12/66								
หมายเลขสลิง/ขนาด/ขีดความสามารถใช้งาน	(1) ห่วงสลิง	(2) รอยเย็บ	(3) ระยะขีดความสามารถ	(4) ไม่ขมวดเป็นปม	(5) สลิงไม่ปริ ฉีกขาด	(6) สภาพสลิง	ผลการตรวจสอบ Result								
1 009	✓ X N	✓ X N	✓ X N	✓ X N	✓ X N	✓ X N	✓								
2 002	✓ X N	✓ X N	✓ X N	✓ X N	✓ X N	✓ X N	✓								
3 003	✓ X N	✓ X N	✓ X N	✓ X N	✓ X N	✓ X N	✓								
4 004	✓ X N	✓ X N	✓ X N	✓ X N	✓ X N	✓ X N	✓								
5 005	✓ X N	✓ X N	✓ X N	✓ X N	✓ X N	✓ X N	✓								
6 006	✓ X N	✓ X N	✓ X N	✓ X N	✓ X N	✓ X N	✓								
7 007	✓ X N	✓ X N	✓ X N	✓ X N	✓ X N	✓ X N	✓								
8 008	✓ X N	✓ X N	✓ X N	✓ X N	✓ X N	✓ X N	✓								
9	✓ X N	✓ X N	✓ X N	✓ X N	✓ X N	✓ X N									
10	✓ X N	✓ X N	✓ X N	✓ X N	✓ X N	✓ X N									
11	✓ X N	✓ X N	✓ X N	✓ X N	✓ X N	✓ X N									
12	✓ X N	✓ X N	✓ X N	✓ X N	✓ X N	✓ X N									
13	✓ X N	✓ X N	✓ X N	✓ X N	✓ X N	✓ X N									
14	✓ X N	✓ X N	✓ X N	✓ X N	✓ X N	✓ X N									
15	✓ X N	✓ X N	✓ X N	✓ X N	✓ X N	✓ X N									
16	✓ X N	✓ X N	✓ X N	✓ X N	✓ X N	✓ X N									
17	✓ X N	✓ X N	✓ X N	✓ X N	✓ X N	✓ X N									
18	✓ X N	✓ X N	✓ X N	✓ X N	✓ X N	✓ X N									
19	✓ X N	✓ X N	✓ X N	✓ X N	✓ X N	✓ X N									
20	✓ X N	✓ X N	✓ X N	✓ X N	✓ X N	✓ X N									
21	✓ X N	✓ X N	✓ X N	✓ X N	✓ X N	✓ X N									
22	✓ X N	✓ X N	✓ X N	✓ X N	✓ X N	✓ X N									
23	✓ X N	✓ X N	✓ X N	✓ X N	✓ X N	✓ X N									
24	✓ X N	✓ X N	✓ X N	✓ X N	✓ X N	✓ X N									
25	✓ X N	✓ X N	✓ X N	✓ X N	✓ X N	✓ X N									

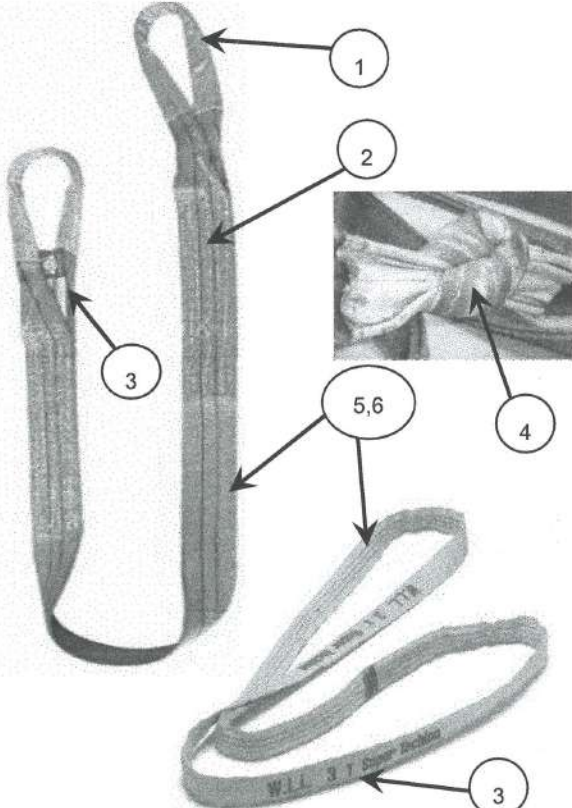

**คำแนะนำวิธีการตรวจสอบอุปกรณ์ป้องกันการตก**

- 1). ห่วงสลิงไม่ปริ ไม่มีรอยโดนบาด หรือฉีกขาด
- 2). รอยเย็บต้องไม่ปริ มีการหลดล้วยของด้าย
- 3). ตัวสลิงต้องระบุถึงขีดความสามารถการนำไปใช้งาน
- 4). สลิงต้องไม่ผูกขมวดเป็นปมตลอดเส้นของสลิง
- 5). สลิงต้องไม่มีรอบขนาด ปริ ฉีกขาด มีเศษวัสดุฝังในตัวสลิง
- 6). สลิงต้องไม่โดนความร้อน หรือสารเคมีที่ทำให้เสื่อมสภาพ

หมายเหตุ สลิงผ้าใบจะมีค่าความปลอดภัย 6-7 เท่า

ทำเครื่องหมายบน (mark on)

✓	สภาพดีเป็นตามมาตรฐาน (Condition is good.)
X	สภาพชำรุดยอมรับไม่ได้ (Condition is damaged.)
N	ตามมาตรฐานอุปกรณ์นี้ไม่มี (Not applicable.)

รายละเอียดเพิ่มเติม / Addition comment

ควรศึกษาวิธีการใช้งานตามคู่มือของบริษัทผู้ผลิต

Inspected and recorded by :

  
 หัวหน้างาน/ผู้ควบคุมงาน

Reviewed and approved by :

  
 Safety Officer



# HOOK INSPECTION RECORD

PROJECT NAME : Quintara MHy 2017 OWNER NAME : Eastern Star  
 MAIN CONTRACTOR : SFC SCOPE OF WORK :  
 SUBCONTRACTOR : INSPECTION DATE : 1/12/66



รหัส/ขนาด/ขีดความสามารถใช้งาน	(1) อุปกรณ์ป้องกัน Safety Latch	(2) ปากตะขอ	(3) ตะขอปิดเบี้ยว	(4) ห่วงตะขอ	(5) สภาพตะขอ	(6) ขีดความสามารถ ( WLL )	ผลการตรวจสอบ Result
1 <u>001</u>	<input checked="" type="checkbox"/> X N	<input checked="" type="checkbox"/> X N	<input checked="" type="checkbox"/> X N	<input checked="" type="checkbox"/> X N	<input checked="" type="checkbox"/> X N	<input checked="" type="checkbox"/> X N	<u>✓</u>
2 <u>002</u>	<input checked="" type="checkbox"/> X N	<input checked="" type="checkbox"/> X N	<input checked="" type="checkbox"/> X N	<input checked="" type="checkbox"/> X N	<input checked="" type="checkbox"/> X N	<input checked="" type="checkbox"/> X N	<u>✓</u>
3	<input checked="" type="checkbox"/> X N	<input checked="" type="checkbox"/> X N	<input checked="" type="checkbox"/> X N	<input checked="" type="checkbox"/> X N	<input checked="" type="checkbox"/> X N	<input checked="" type="checkbox"/> X N	
4	<input checked="" type="checkbox"/> X N	<input checked="" type="checkbox"/> X N	<input checked="" type="checkbox"/> X N	<input checked="" type="checkbox"/> X N	<input checked="" type="checkbox"/> X N	<input checked="" type="checkbox"/> X N	
5	<input checked="" type="checkbox"/> X N	<input checked="" type="checkbox"/> X N	<input checked="" type="checkbox"/> X N	<input checked="" type="checkbox"/> X N	<input checked="" type="checkbox"/> X N	<input checked="" type="checkbox"/> X N	
6	<input checked="" type="checkbox"/> X N	<input checked="" type="checkbox"/> X N	<input checked="" type="checkbox"/> X N	<input checked="" type="checkbox"/> X N	<input checked="" type="checkbox"/> X N	<input checked="" type="checkbox"/> X N	
7	<input checked="" type="checkbox"/> X N	<input checked="" type="checkbox"/> X N	<input checked="" type="checkbox"/> X N	<input checked="" type="checkbox"/> X N	<input checked="" type="checkbox"/> X N	<input checked="" type="checkbox"/> X N	
8	<input checked="" type="checkbox"/> X N	<input checked="" type="checkbox"/> X N	<input checked="" type="checkbox"/> X N	<input checked="" type="checkbox"/> X N	<input checked="" type="checkbox"/> X N	<input checked="" type="checkbox"/> X N	
9	<input checked="" type="checkbox"/> X N	<input checked="" type="checkbox"/> X N	<input checked="" type="checkbox"/> X N	<input checked="" type="checkbox"/> X N	<input checked="" type="checkbox"/> X N	<input checked="" type="checkbox"/> X N	
10	<input checked="" type="checkbox"/> X N	<input checked="" type="checkbox"/> X N	<input checked="" type="checkbox"/> X N	<input checked="" type="checkbox"/> X N	<input checked="" type="checkbox"/> X N	<input checked="" type="checkbox"/> X N	
11	<input checked="" type="checkbox"/> X N	<input checked="" type="checkbox"/> X N	<input checked="" type="checkbox"/> X N	<input checked="" type="checkbox"/> X N	<input checked="" type="checkbox"/> X N	<input checked="" type="checkbox"/> X N	
12	<input checked="" type="checkbox"/> X N	<input checked="" type="checkbox"/> X N	<input checked="" type="checkbox"/> X N	<input checked="" type="checkbox"/> X N	<input checked="" type="checkbox"/> X N	<input checked="" type="checkbox"/> X N	
13	<input checked="" type="checkbox"/> X N	<input checked="" type="checkbox"/> X N	<input checked="" type="checkbox"/> X N	<input checked="" type="checkbox"/> X N	<input checked="" type="checkbox"/> X N	<input checked="" type="checkbox"/> X N	
14	<input checked="" type="checkbox"/> X N	<input checked="" type="checkbox"/> X N	<input checked="" type="checkbox"/> X N	<input checked="" type="checkbox"/> X N	<input checked="" type="checkbox"/> X N	<input checked="" type="checkbox"/> X N	
15	<input checked="" type="checkbox"/> X N	<input checked="" type="checkbox"/> X N	<input checked="" type="checkbox"/> X N	<input checked="" type="checkbox"/> X N	<input checked="" type="checkbox"/> X N	<input checked="" type="checkbox"/> X N	
16	<input checked="" type="checkbox"/> X N	<input checked="" type="checkbox"/> X N	<input checked="" type="checkbox"/> X N	<input checked="" type="checkbox"/> X N	<input checked="" type="checkbox"/> X N	<input checked="" type="checkbox"/> X N	
17	<input checked="" type="checkbox"/> X N	<input checked="" type="checkbox"/> X N	<input checked="" type="checkbox"/> X N	<input checked="" type="checkbox"/> X N	<input checked="" type="checkbox"/> X N	<input checked="" type="checkbox"/> X N	
18	<input checked="" type="checkbox"/> X N	<input checked="" type="checkbox"/> X N	<input checked="" type="checkbox"/> X N	<input checked="" type="checkbox"/> X N	<input checked="" type="checkbox"/> X N	<input checked="" type="checkbox"/> X N	
19	<input checked="" type="checkbox"/> X N	<input checked="" type="checkbox"/> X N	<input checked="" type="checkbox"/> X N	<input checked="" type="checkbox"/> X N	<input checked="" type="checkbox"/> X N	<input checked="" type="checkbox"/> X N	
20	<input checked="" type="checkbox"/> X N	<input checked="" type="checkbox"/> X N	<input checked="" type="checkbox"/> X N	<input checked="" type="checkbox"/> X N	<input checked="" type="checkbox"/> X N	<input checked="" type="checkbox"/> X N	
21	<input checked="" type="checkbox"/> X N	<input checked="" type="checkbox"/> X N	<input checked="" type="checkbox"/> X N	<input checked="" type="checkbox"/> X N	<input checked="" type="checkbox"/> X N	<input checked="" type="checkbox"/> X N	
22	<input checked="" type="checkbox"/> X N	<input checked="" type="checkbox"/> X N	<input checked="" type="checkbox"/> X N	<input checked="" type="checkbox"/> X N	<input checked="" type="checkbox"/> X N	<input checked="" type="checkbox"/> X N	
23	<input checked="" type="checkbox"/> X N	<input checked="" type="checkbox"/> X N	<input checked="" type="checkbox"/> X N	<input checked="" type="checkbox"/> X N	<input checked="" type="checkbox"/> X N	<input checked="" type="checkbox"/> X N	
24	<input checked="" type="checkbox"/> X N	<input checked="" type="checkbox"/> X N	<input checked="" type="checkbox"/> X N	<input checked="" type="checkbox"/> X N	<input checked="" type="checkbox"/> X N	<input checked="" type="checkbox"/> X N	
25	<input checked="" type="checkbox"/> X N	<input checked="" type="checkbox"/> X N	<input checked="" type="checkbox"/> X N	<input checked="" type="checkbox"/> X N	<input checked="" type="checkbox"/> X N	<input checked="" type="checkbox"/> X N	

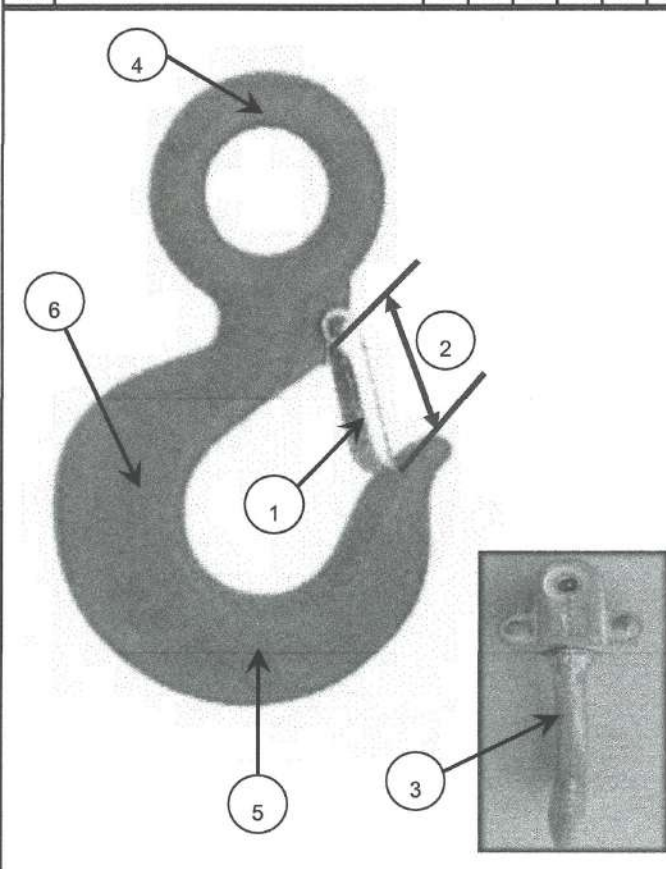

## คำแนะนำวิธีการตรวจสอบอุปกรณ์ป้องกันการตก

- 1) ตัวป้องกันวัสดุหลุดจากตะขอ (Safety Latch) ต้องไม่หลุดหลวม สามารถป้องกันสิ่งหรืออุปกรณ์อื่นๆ หลุดออกจากปากตะขอได้
- 2) ปากตะขอต้องไม่สึกหรอเกินกว่า 15 % ของขนาดเดิม
- 3) ตะขอต้องไม่บิดเบี้ยวออกจากแกนกลางเกินกว่า 10 องศา
- 4) ห่วงตะขอต้องไม่แตกร้าว หรือสึกหรอไม่เกิน 10 %
- 5) ห่วงตะขอและโครงสร้างต้องไม่สึกหรอเกินกว่า 10% ไม่โดนความร้อนทำลาย ไม่แตกร้าว หรือเสียรูปทรง
- 6) ตะขอต้องระบุขีดความสามารถในการใช้งาน

หมายเหตุ HOOK ต้องมีค่าความปลอดภัยไม่น้อยกว่า 3.5 เท่า

## ทำเครื่องหมายบน (mark on)

<input checked="" type="checkbox"/>	สภาพดีเป็นตามมาตรฐาน (Condition is good.)
<input checked="" type="checkbox"/>	สภาพชำรุดยอมรับไม่ได้ (Condition is damaged.)
<input checked="" type="checkbox"/>	ตามมาตรฐานอุปกรณ์นี้ไม่มี (Not applicable.)

รายละเอียดเพิ่มเติม / Addition comment

ควรศึกษาวิธีการใช้งานตามคู่มือของบริษัทผู้ผลิต

Inspected and recorded by :

Reviewed and approved by :

(Signature)  
หัวหน้างาน/ผู้ควบคุมงาน

(Signature)  
Safety Officer



## SAFETY BELT AND SAFETY HARNESS INSPECTION RECORD

PROJECT NAME : Quintara MHy'ZEN OWNER NAME : Eastern Star  
 MAIN CONTRACTOR : SFC SCOPE OF WORK :  
 SUBCONTRACTOR : INSPECTION DATE : 17/2/66



รหัสอุปกรณ์ป้องกันการตก		(1) สายรัด Belt Condition	(2) เชือกช่วยชีวิต Landyards	(3) ชุดล็อก Slide Buckles	(4) ห่วง D-ring	(5) ตะขอเกี่ยว Snap hooks	(6) ตะขอล็อก Carabiners	(7) อุปกรณ์ดูดซับแรง Absorber	ผลการตรวจสอบ Result
1	001	✓ X N	✓ X N	✓ X N	✓ X N	✓ X N	✓ X N	✓ X N	✓
2	002	✓ X N	✓ X N	✓ X N	✓ X N	✓ X N	✓ X N	✓ X N	✓
3	003	✓ X N	✓ X N	✓ X N	✓ X N	✓ X N	✓ X N	✓ X N	✓
4	004	✓ X N	✓ X N	✓ X N	✓ X N	✓ X N	✓ X N	✓ X N	✓
5	005	✓ X N	✓ X N	✓ X N	✓ X N	✓ X N	✓ X N	✓ X N	✓
6	006	✓ X N	✓ X N	✓ X N	✓ X N	✓ X N	✓ X N	✓ X N	✓
7	007	✓ X N	✓ X N	✓ X N	✓ X N	✓ X N	✓ X N	✓ X N	✓
8	008	✓ X N	✓ X N	✓ X N	✓ X N	✓ X N	✓ X N	✓ X N	✓
9	009	✓ X N	✓ X N	✓ X N	✓ X N	✓ X N	✓ X N	✓ X N	✓
10	010	✓ X N	✓ X N	✓ X N	✓ X N	✓ X N	✓ X N	✓ X N	✓
11	011	✓ X N	✓ X N	✓ X N	✓ X N	✓ X N	✓ X N	✓ X N	✓
12	012	✓ X N	✓ X N	✓ X N	✓ X N	✓ X N	✓ X N	✓ X N	✓
13	013	✓ X N	✓ X N	✓ X N	✓ X N	✓ X N	✓ X N	✓ X N	✓
14	014	✓ X N	✓ X N	✓ X N	✓ X N	✓ X N	✓ X N	✓ X N	✓
15	015	✓ X N	✓ X N	✓ X N	✓ X N	✓ X N	✓ X N	✓ X N	✓
16	016	✓ X N	✓ X N	✓ X N	✓ X N	✓ X N	✓ X N	✓ X N	✓
17	017	✓ X N	✓ X N	✓ X N	✓ X N	✓ X N	✓ X N	✓ X N	✓
18	018	✓ X N	✓ X N	✓ X N	✓ X N	✓ X N	✓ X N	✓ X N	✓
19	019	✓ X N	✓ X N	✓ X N	✓ X N	✓ X N	✓ X N	✓ X N	✓
20	020	✓ X N	✓ X N	✓ X N	✓ X N	✓ X N	✓ X N	✓ X N	✓
21		✓ X N	✓ X N	✓ X N	✓ X N	✓ X N	✓ X N	✓ X N	
22		✓ X N	✓ X N	✓ X N	✓ X N	✓ X N	✓ X N	✓ X N	
23		✓ X N	✓ X N	✓ X N	✓ X N	✓ X N	✓ X N	✓ X N	
24		✓ X N	✓ X N	✓ X N	✓ X N	✓ X N	✓ X N	✓ X N	
25		✓ X N	✓ X N	✓ X N	✓ X N	✓ X N	✓ X N	✓ X N	

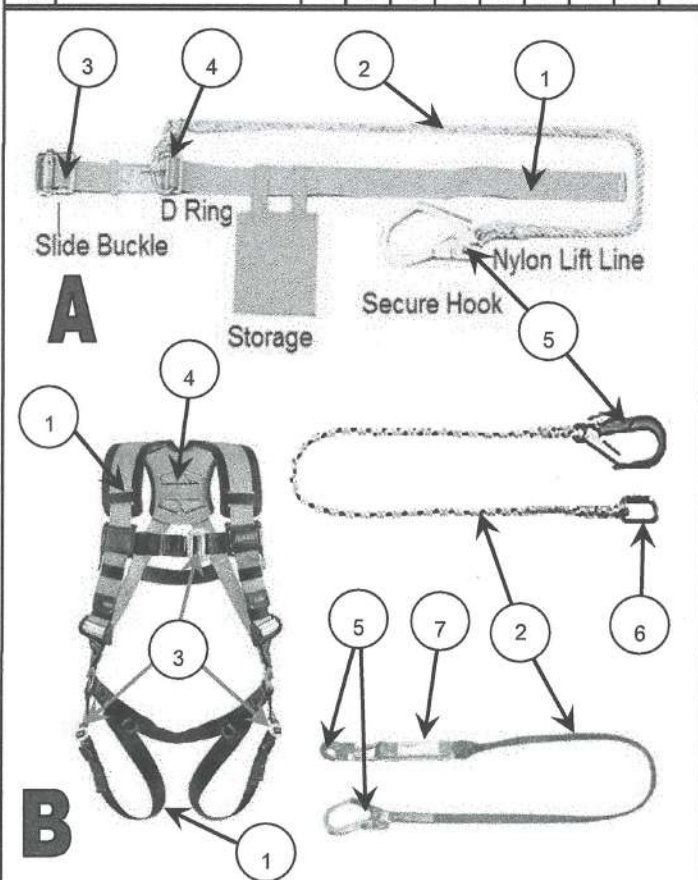

## คำแนะนำวิธีการตรวจสอบอุปกรณ์ป้องกันการตก

1. สายรัด (Belt) ต้องมีสภาพไม่หลุดลุ่ย ปริ ฉีกขาด โดนความร้อน
2. เชือกช่วยชีวิต (Landyards) ต้องมีสภาพ ไม่หลุดลุ่ย ปริ ฉีกขาด แตกเกลียว โดนความร้อนทำลาย หรือมีเศษวัสดุฝังอยู่
3. ชุดล็อกสายรัด (Slide Buckles) สามารถล็อกและปรับให้สายรัดมีความกระชับ สภาพต้องไม่บิดเบี้ยวแตกกร้าว เป็นสนิมผุกร่อน
4. ห่วง (D-ring) ต้องมีสภาพไม่บิดเบี้ยว แตกกร้าว เป็นสนิมผุกร่อน
5. ตะขอเกี่ยว (Snap hooks) ต้องสามารถปิดล็อกได้ ไม่บิดเบี้ยว แตกกร้าว เป็นสนิมผุกร่อน โดนความร้อน
6. ตะขอล็อก (Carabiners) ต้องสามารถรับแรงจากการตกได้ไม่น้อยกว่า 2,272 กก. ต้องสามารถปิดล็อกได้ สภาพไม่บิดเบี้ยว
7. อุปกรณ์ดูดซับแรงกระชาก (Absorber) ต้องไม่หลุดลุ่ย ฉีกขาด

## ทำเครื่องหมายบน (mark on)

✓	สภาพดีเป็นตามมาตรฐาน (Condition is good.)
X	สภาพชำรุดยอมรับไม่ได้ (Condition is damaged.)
N	ตามมาตรฐานอุปกรณ์นี้ไม่มี (Not applicable.)

## รายละเอียดเพิ่มเติม / Addition comment

เข็มขัดนิรภัยต้องสามารถรับน้ำหนักได้ไม่น้อยกว่า 1,150 กก. และอุปกรณ์ทุกชนิดต้องมีมาตรฐานรับรอง

Inspected and recorded by :

(Mr. สุกชัช)  
Inspector

Reviewed and approved by :

(Mr. สุกชัช)  
Site Safety Officer





ทะเบียนเครื่องมือ และอุปกรณ์ไฟฟ้าประจำเดือนธันวาคม ธันวาคม ธันวาคม (ช่างหลิน)



ลำดับ	รายการอุปกรณ์ไฟฟ้า	จำนวน	สถานะ		หมายเหตุ
			ใช้งาน	รอซ่อม	
1	เลื่อยวงเดือน	2	/		
2	สว่าน 3ระบบ	1	/		
3	ไฟเบอร์	1	/		
4	สายไฟ	5	/		
5	ตู้เชื่อม	2	/		
6	เข็มขัดนิรภัย	12	/		



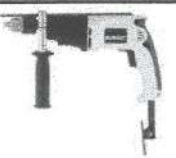

แบบตรวจสอบอุปกรณ์ไฟฟ้า																				
โครงการ :		Quintara MHyZEN		เจ้าของโครงการ :		Eastern Star														
ผู้รับเหมาหลัก :		SFC		ขอบเขตงาน :		โทรศัทพ์ A														
ผู้รับเหมารายย่อย :		SFC		วันที่ตรวจสอบ :		1/12/66														
รายการอุปกรณ์และรหัส (CODE)		(1) การครอบ Safe guard			(2) ตัวล็อคอุปกรณ์ Lock of part			(3) การต่อสายดิน Grounding			(4) ปลั๊ก/สวิตช์ Socket/Switch			(5) สภาพสายไฟ Cable condition			(6) สภาพตู้เครื่อง Cage condition			ผลการตรวจสอบ Result
1	ฉาบปูน 001	✓	X	N	✓	X	N	✓	X	N	✓	X	N	✓	X	N	✓	X	N	✓
2	ฉาบปูน 002	✓	X	N	✓	X	N	✓	X	N	✓	X	N	✓	X	N	✓	X	N	✓
3	ปูน 001	✓	X	N	✓	X	N	✓	X	N	✓	X	N	✓	X	N	✓	X	N	✓
4	ปูน 001	✓	X	N	✓	X	N	✓	X	N	✓	X	N	✓	X	N	✓	X	N	✓
5	ปูน 001	✓	X	N	✓	X	N	✓	X	N	✓	X	N	✓	X	N	✓	X	N	✓
6	ปูน 002	✓	X	N	✓	X	N	✓	X	N	✓	X	N	✓	X	N	✓	X	N	✓
7		✓	X	N	✓	X	N	✓	X	N	✓	X	N	✓	X	N	✓	X	N	
8		✓	X	N	✓	X	N	✓	X	N	✓	X	N	✓	X	N	✓	X	N	
9		✓	X	N	✓	X	N	✓	X	N	✓	X	N	✓	X	N	✓	X	N	
10		✓	X	N	✓	X	N	✓	X	N	✓	X	N	✓	X	N	✓	X	N	
11		✓	X	N	✓	X	N	✓	X	N	✓	X	N	✓	X	N	✓	X	N	
12		✓	X	N	✓	X	N	✓	X	N	✓	X	N	✓	X	N	✓	X	N	
13		✓	X	N	✓	X	N	✓	X	N	✓	X	N	✓	X	N	✓	X	N	
14		✓	X	N	✓	X	N	✓	X	N	✓	X	N	✓	X	N	✓	X	N	
15		✓	X	N	✓	X	N	✓	X	N	✓	X	N	✓	X	N	✓	X	N	
16		✓	X	N	✓	X	N	✓	X	N	✓	X	N	✓	X	N	✓	X	N	
17		✓	X	N	✓	X	N	✓	X	N	✓	X	N	✓	X	N	✓	X	N	
18		✓	X	N	✓	X	N	✓	X	N	✓	X	N	✓	X	N	✓	X	N	
19		✓	X	N	✓	X	N	✓	X	N	✓	X	N	✓	X	N	✓	X	N	
20		✓	X	N	✓	X	N	✓	X	N	✓	X	N	✓	X	N	✓	X	N	
21		✓	X	N	✓	X	N	✓	X	N	✓	X	N	✓	X	N	✓	X	N	
22		✓	X	N	✓	X	N	✓	X	N	✓	X	N	✓	X	N	✓	X	N	
23		✓	X	N	✓	X	N	✓	X	N	✓	X	N	✓	X	N	✓	X	N	
24		✓	X	N	✓	X	N	✓	X	N	✓	X	N	✓	X	N	✓	X	N	
25		✓	X	N	✓	X	N	✓	X	N	✓	X	N	✓	X	N	✓	X	N	

  
 สว่านมือ (Hand Drills)

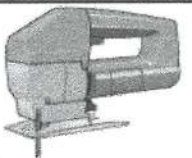
  
 เครื่องเจียร (Grinder)

  
 เลื่อยไฟฟ้า (Hand Saw)

  
 เลื่อยวงเดือน (Cutter Bench Saw)

  
 สว่านแม่เหล็ก (Maxnatic Drill)

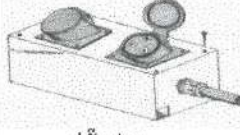
  
 ปลั๊กพ่วง (Extension Cable)

  
 แท่นเจียร (Bench Grinder)

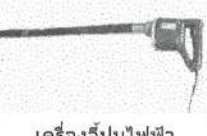
  
 เครื่องจี้ปูนไฟฟ้า (Vibrator)

  
 สปอตไลท์ (Spotlight)

  
 เครื่องตัดไฟเบอร์ (Fiber Cutting Machine)

  
 ปั๊มน้ำไฟฟ้า (Electrical Water Pump)

  
 พัดลมระบายอากาศ (Blower)

**คำแนะนำวิธีการตรวจสอบอุปกรณ์ไฟฟ้า**

- การติดตั้งมีความแข็งแรง เหมาะสม
- หัวจับดอกสว่าน, ใบเจียร, ใบตัด, ใบเลื่อย ไม่ชำรุด ชันแน่น
- เครื่องมือ มีการต่อสายดิน อย่างถูกต้อง
- สวิตช์เปิด-ปิด ใช้งานได้อย่างถูกต้อง ไม่ชำรุด
- สายไฟไม่ชำรุดฉีกขาด ไม่มีรอยต่อของสายไฟ จุดต่อสายไฟ เข้าตู้เครื่องเป็นไปตามมาตรฐาน
- สภาพตู้เครื่องแข็งแรง ตัวจับ, หัวหัว ต้องแข็งแรงมั่นคง โบลท์ น๊อต ชันยึดแน่น

**ทำเครื่องหมายบน (mark on)**

✓	สภาพดีเป็นตามมาตรฐาน (Condition is good.)
X	สภาพชำรุดยอมรับไม่ได้ (Condition is bad.)
N	ตามมาตรฐานอุปกรณ์นี้ไม่มี (Not applicable.)

รายละเอียดเพิ่มเติม / Addition comment

ตรวจสอบโดย / Inspected by :

( สทชิต )

หัวหน้างาน/ผู้ควบคุมงาน

อนุญาตโดย / Approved by :

( สทชิต )

Safety Officer

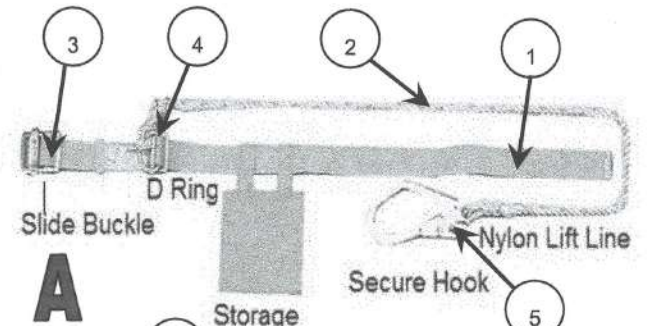
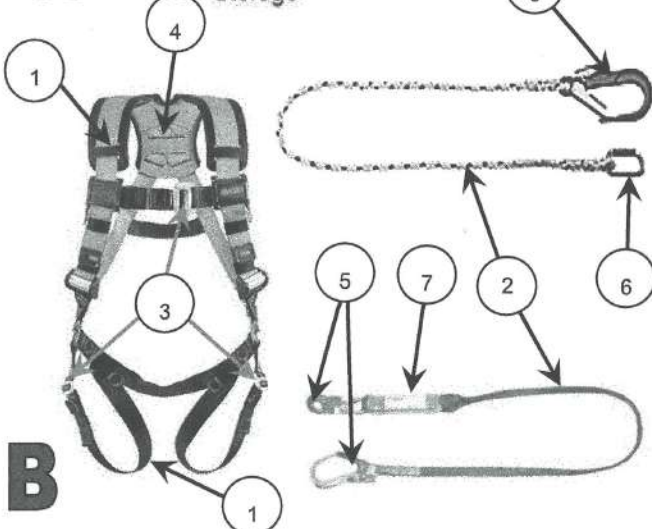

SAFETY BELT AND SAFETY HARNESS INSPECTION RECORD																								
PROJECT NAME :		Quintana MHy2EN			OWNER NAME :		Eastern Star																	
MAIN CONTRACTOR :		SPC			SCOPE OF WORK		โครงสร้าง A																	
SUBCONTRACTOR :		อ. พลัน			INSPECTION DATE :		1/2/66																	
รหัสอุปกรณ์ป้องกันการตก		(1) สายรัด Belt Condition			(2) เชือกช่วยชีวิต Landyards			(3) ชุดล๊อค Slide Buckles			(4) ห่วง D-ring			(5) ตะขอเกี่ยว Snap hooks			(6) ตะขอล๊อค Carabiners			(7) อุปกรณ์ดูดซับแรง Absorber			ผลการตรวจสอบ Result	
1	001	✓	X	N	✓	X	N	✓	X	N	✓	X	N	✓	X	N	✓	X	N	✓	X	N	✓	
2	002	✓	X	N	✓	X	N	✓	X	N	✓	X	N	✓	X	N	✓	X	N	✓	X	N	✓	
3	003	✓	X	N	✓	X	N	✓	X	N	✓	X	N	✓	X	N	✓	X	N	✓	X	N	✓	
4	004	✓	X	N	✓	X	N	✓	X	N	✓	X	N	✓	X	N	✓	X	N	✓	X	N	✓	
5	005	✓	X	N	✓	X	N	✓	X	N	✓	X	N	✓	X	N	✓	X	N	✓	X	N	✓	
6	006	✓	X	N	✓	X	N	✓	X	N	✓	X	N	✓	X	N	✓	X	N	✓	X	N	✓	
7	007	✓	X	N	✓	X	N	✓	X	N	✓	X	N	✓	X	N	✓	X	N	✓	X	N	✓	
8	008	✓	X	N	✓	X	N	✓	X	N	✓	X	N	✓	X	N	✓	X	N	✓	X	N	✓	
9	009	✓	X	N	✓	X	N	✓	X	N	✓	X	N	✓	X	N	✓	X	N	✓	X	N	✓	
10	010	✓	X	N	✓	X	N	✓	X	N	✓	X	N	✓	X	N	✓	X	N	✓	X	N	✓	
11	011	✓	X	N	✓	X	N	✓	X	N	✓	X	N	✓	X	N	✓	X	N	✓	X	N	✓	
12	012	✓	X	N	✓	X	N	✓	X	N	✓	X	N	✓	X	N	✓	X	N	✓	X	N	✓	
13		✓	X	N	✓	X	N	✓	X	N	✓	X	N	✓	X	N	✓	X	N	✓	X	N		
14		✓	X	N	✓	X	N	✓	X	N	✓	X	N	✓	X	N	✓	X	N	✓	X	N		
15		✓	X	N	✓	X	N	✓	X	N	✓	X	N	✓	X	N	✓	X	N	✓	X	N		
16		✓	X	N	✓	X	N	✓	X	N	✓	X	N	✓	X	N	✓	X	N	✓	X	N		
17		✓	X	N	✓	X	N	✓	X	N	✓	X	N	✓	X	N	✓	X	N	✓	X	N		
18		✓	X	N	✓	X	N	✓	X	N	✓	X	N	✓	X	N	✓	X	N	✓	X	N		
19		✓	X	N	✓	X	N	✓	X	N	✓	X	N	✓	X	N	✓	X	N	✓	X	N		
20		✓	X	N	✓	X	N	✓	X	N	✓	X	N	✓	X	N	✓	X	N	✓	X	N		
21		✓	X	N	✓	X	N	✓	X	N	✓	X	N	✓	X	N	✓	X	N	✓	X	N		
22		✓	X	N	✓	X	N	✓	X	N	✓	X	N	✓	X	N	✓	X	N	✓	X	N		
23		✓	X	N	✓	X	N	✓	X	N	✓	X	N	✓	X	N	✓	X	N	✓	X	N		
24		✓	X	N	✓	X	N	✓	X	N	✓	X	N	✓	X	N	✓	X	N	✓	X	N		
25		✓	X	N	✓	X	N	✓	X	N	✓	X	N	✓	X	N	✓	X	N	✓	X	N		

คำแนะนำวิธีการตรวจสอบอุปกรณ์ป้องกันการตก

- 1). สายรัด (Belt) ต้องมีสภาพไม่หลุดลุ่ย ปริ ฉีกขาด โดนความร้อน
- 2). เชือกช่วยชีวิต (Landyards) ต้องมีสภาพ ไม่หลุดลุ่ย ปริ ฉีกขาด แตกเกลียว โดนความร้อนทำลาย หรือมีเศษวัสดุฝังอยู่
- 3). ชุดล๊อคสายรัด (Slide Buckles) สามารถล๊อคและปรับให้สายรัดมีความกระชับ สภาพต้องไม่บิดเบี้ยวแตกร้าว เป็นสนิมผุกร่อน
- 4). ห่วง (D-ring) ต้องมีสภาพไม่บิดเบี้ยว แตกร้าว เป็นสนิมผุกร่อน
- 5). ตะขอเกี่ยว (Snap hooks) ต้องสามารถปิดล๊อคได้ ไม่บิดเบี้ยว แตกร้าว เป็นสนิมผุกร่อน โดนความร้อน
- 6). ตะขอล๊อค (Carabiners) ต้องสามารถรับแรงจากการตกได้ไม่น้อยกว่า 2,272 กก. ต้องสามารถปิดล๊อคได้ สภาพไม่บิดเบี้ยว
- 7). อุปกรณ์ดูดซับแรงกระชาก (Absorber) ต้องไม่หลุดลุ่ย ฉีกขาด

ทำเครื่องหมายบน (mark on)

✓	สภาพดีเป็นตามมาตรฐาน (Condition is good.)
X	สภาพชำรุดยอมรับไม่ได้ (Condition is damaged.)
N	ตามมาตรฐานอุปกรณ์นี้ไม่มี (Not applicable.)

รายละเอียดเพิ่มเติม / Addition comment

เข็มขัดนิรภัยต้องสามารถรับน้ำหนักได้ไม่น้อยกว่า 1,150 กก. และอุปกรณ์ทุกชนิดต้องมีมาตรฐานรับรอง

Inspected and recorded by :

(Mr. สทศิณ)  
Inspector

Reviewed and approved by :

(Mr. สทศิณ)  
Site Safety Officer





ทะเบียนเครื่องมือ และอุปกรณ์ไฟฟ้าประจำเดือนธันวาคม ไนน์ คนโท



ลำดับ	รายการอุปกรณ์ไฟฟ้า	จำนวน	สถานะ		หมายเหตุ
			ใช้งาน	รอซ่อม	
1	หินเจียร	1	/		
2	สว่าน 3ระบบ	1	/		
3	เครื่องเชื่อม PE	2	/		
4	สายไฟ	2	/		

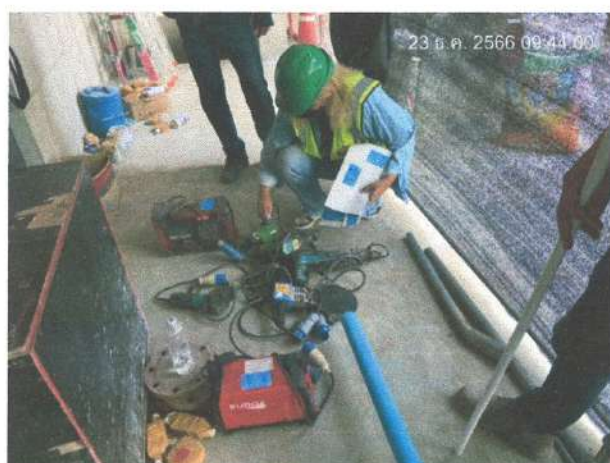



# แบบตรวจสอบอุปกรณ์ไฟฟ้า

โครงการ :	Quintara MHy'ZEN	เจ้าของโครงการ :	Eastern Star
ผู้รับเหมาหลัก :	SPC	ขอบเขตงาน :	รวม
ผู้รับเหมารายย่อย :	ไนน์ อเนก (NKT)	วันที่ตรวจสอบ :	23/12/66



รายการอุปกรณ์และรหัส (CODE)		(1) การคุ้มครอง Safe guard	(2) ตัวล็อคอุปกรณ์ Lock of part	(3) การต่อสายดิน Grounding	(4) ปลั๊ก/สวิตช์ Socket/Switch	(5) สภาพสายไฟ Cable condition	(6) สภาพตู้เครื่อง Cage condition	ผลการตรวจสอบ Result
1	คีมจับ ๐๑	✓ X N	✓ X N	✓ X N	✓ X N	✓ X N	✓ X N	✓
2	๐๐๑	✓ X N	✓ X N	✓ X N	✓ X N	✓ X N	✓ X N	✓
3	๐๐๓	✓ X N	✓ X N	✓ X N	✓ X N	✓ X N	✓ X N	✓
4	คีมเบอร์ ๐๐๔	✓ X N	✓ X N	✓ X N	✓ X N	✓ X N	✓ X N	✓
5	๐๐๑	✓ X N	✓ X N	✓ X N	✓ X N	✓ X N	✓ X N	✓
6	๐๐๒	✓ X N	✓ X N	✓ X N	✓ X N	✓ X N	✓ X N	✓
7	๐๐๑	✓ X N	✓ X N	✓ X N	✓ X N	✓ X N	✓ X N	✓
8	๐๐๒	✓ X N	✓ X N	✓ X N	✓ X N	✓ X N	✓ X N	✓
9	เชือก PE ๐๐๑	✓ X N	✓ X N	✓ X N	✓ X N	✓ X N	✓ X N	✓
10	๐๐๒	✓ X N	✓ X N	✓ X N	✓ X N	✓ X N	✓ X N	✓
11	สาก ๐๐๑	✓ X N	✓ X N	✓ X N	✓ X N	✓ X N	✓ X N	✓
12	๐๐๒	✓ X N	✓ X N	✓ X N	✓ X N	✓ X N	✓ X N	✓
13	๐๐๓	✓ X N	✓ X N	✓ X N	✓ X N	✓ X N	✓ X N	✓
14	๐๐๔	✓ X N	✓ X N	✓ X N	✓ X N	✓ X N	✓ X N	✓
15	๐๐๕	✓ X N	✓ X N	✓ X N	✓ X N	✓ X N	✓ X N	✓
16	ตู้เชื่อม ๐๐๑	✓ X N	✓ X N	✓ X N	✓ X N	✓ X N	✓ X N	✓
17	๐๐๒	✓ X N	✓ X N	✓ X N	✓ X N	✓ X N	✓ X N	✓
18	๐๐๓	✓ X N	✓ X N	✓ X N	✓ X N	✓ X N	✓ X N	✓
19		✓ X N	✓ X N	✓ X N	✓ X N	✓ X N	✓ X N	
20		✓ X N	✓ X N	✓ X N	✓ X N	✓ X N	✓ X N	
21		✓ X N	✓ X N	✓ X N	✓ X N	✓ X N	✓ X N	
22		✓ X N	✓ X N	✓ X N	✓ X N	✓ X N	✓ X N	
23		✓ X N	✓ X N	✓ X N	✓ X N	✓ X N	✓ X N	
24		✓ X N	✓ X N	✓ X N	✓ X N	✓ X N	✓ X N	
25		✓ X N	✓ X N	✓ X N	✓ X N	✓ X N	✓ X N	



**คำแนะนำวิธีการตรวจสอบอุปกรณ์ไฟฟ้า**

- 1) การตัดต้องมีความแข็งแรง เหมาะสม
- 2) หัวจับดอกสว่าน, ใบเจียร, ใบตัด, ใบเลื่อย ไม่ชำรุด ชันแน่น
- 3) เครื่องมือ มีการต่อสายดิน อย่างถูกต้อง
- 4) สวิตช์เปิด-ปิด ใช้งานได้อย่างถูกต้อง ไม่ชำรุด
- 5) สายไฟไม่ชำรุดฉีกขาด ไม่มีรอยต่อของสายไฟ จุดต่อสายไฟ เข้าตู้เครื่องเป็นไปตามมาตรฐาน
- 6) สภาพตู้เครื่องแข็งแรง ดำเนิน, หูหิ้ว ต้องแข็งแรงมั่นคง โบลท์ น็อต ชันยึดแน่น

**ทำเครื่องหมายบน (mark on)**

✓	สภาพดีเป็นตามมาตรฐาน (Condition is good.)
X	สภาพชำรุดยอมรับไม่ได้ (Condition is bad.)
N	ตามมาตรฐานอุปกรณ์นี้ไม่มี (Not applicable.)

รายละเอียดเพิ่มเติม / Addition comment

ตรวจสอบโดย / Inspected by :

อนุญาตโดย / Approved by :

หัวหน้างาน/ผู้ควบคุมงาน Safety Officer





ลำดับ	รายการอุปกรณ์ไฟฟ้า	จำนวน	สถานะ		หมายเหตุ
			ใช้งาน	รอซ่อม	
1	ตู้เชื่อมมือถือ	4	/		
2	เลื่อยวงเดือน	3	/		
3	สว่าน 3 ระบบ	4	/		
4	หินเจียร	3	/		
5	สายไฟ	10	/		
6	ผ้าใบ	2	/		
7	ไฟเบอร์	1	/		
8	เข็มขัดนิรภัย	22	/		







# แบบตรวจสอบอุปกรณ์ไฟฟ้า



โครงการ : Quintara MHyZEN      เจ้าของโครงการ : Eastern Star  
 ผู้รับเหมาหลัก : SFC      ขอบเขตงาน : ติดตั้ง B  
 ผู้รับเหมารายย่อย : อ. อัน      วันที่ตรวจสอบ : 1/2/66

รายการอุปกรณ์และรหัส (CODE)		(1) การคุ้มครอง Safe guard			(2) ตัวล็อคอุปกรณ์ Lock of part			(3) การต่อสายดิน Grounding			(4) ปลั๊ก/สวิตช์ Socket/Switch			(5) สภาพสายไฟ Cable condition			(6) สภาพตู้เครื่อง Cage condition			ผลการตรวจสอบ Result
1	ที่เชื่อม ๐๑	✓	X	N	✓	X	N	✓	X	N	✓	X	N	✓	X	N	✓	X	N	✓
2	๐๐๒	✓	X	N	✓	X	N	✓	X	N	✓	X	N	✓	X	N	✓	X	N	✓
3	๐๐๓	✓	X	N	✓	X	N	✓	X	N	✓	X	N	✓	X	N	✓	X	N	✓
4	๐๐๔	✓	X	N	✓	X	N	✓	X	N	✓	X	N	✓	X	N	✓	X	N	✓
5	ขั้วเชื่อม ๐๐๑	✓	X	N	✓	X	N	✓	X	N	✓	X	N	✓	X	N	✓	X	N	✓
6	๐๐๒	✓	X	N	✓	X	N	✓	X	N	✓	X	N	✓	X	N	✓	X	N	✓
7	๐๐๓	✓	X	N	✓	X	N	✓	X	N	✓	X	N	✓	X	N	✓	X	N	✓
8	สว่าน ๐๐๑	✓	X	N	✓	X	N	✓	X	N	✓	X	N	✓	X	N	✓	X	N	✓
9	๐๐๒	✓	X	N	✓	X	N	✓	X	N	✓	X	N	✓	X	N	✓	X	N	✓
10	๐๐๓	✓	X	N	✓	X	N	✓	X	N	✓	X	N	✓	X	N	✓	X	N	✓
11	๐๐๔	✓	X	N	✓	X	N	✓	X	N	✓	X	N	✓	X	N	✓	X	N	✓
12	ทาสี ๐๐๑	✓	X	N	✓	X	N	✓	X	N	✓	X	N	✓	X	N	✓	X	N	✓
13	๐๐๒	✓	X	N	✓	X	N	✓	X	N	✓	X	N	✓	X	N	✓	X	N	✓
14	๐๐๓	✓	X	N	✓	X	N	✓	X	N	✓	X	N	✓	X	N	✓	X	N	✓
15	ไม้อัด ๐๐๑	✓	X	N	✓	X	N	✓	X	N	✓	X	N	✓	X	N	✓	X	N	✓
16		✓	X	N	✓	X	N	✓	X	N	✓	X	N	✓	X	N	✓	X	N	
17		✓	X	N	✓	X	N	✓	X	N	✓	X	N	✓	X	N	✓	X	N	
18		✓	X	N	✓	X	N	✓	X	N	✓	X	N	✓	X	N	✓	X	N	
19		✓	X	N	✓	X	N	✓	X	N	✓	X	N	✓	X	N	✓	X	N	
20		✓	X	N	✓	X	N	✓	X	N	✓	X	N	✓	X	N	✓	X	N	
21		✓	X	N	✓	X	N	✓	X	N	✓	X	N	✓	X	N	✓	X	N	
22		✓	X	N	✓	X	N	✓	X	N	✓	X	N	✓	X	N	✓	X	N	
23		✓	X	N	✓	X	N	✓	X	N	✓	X	N	✓	X	N	✓	X	N	
24		✓	X	N	✓	X	N	✓	X	N	✓	X	N	✓	X	N	✓	X	N	
25		✓	X	N	✓	X	N	✓	X	N	✓	X	N	✓	X	N	✓	X	N	



**คำแนะนำวิธีการตรวจสอบอุปกรณ์ไฟฟ้า**

- 1). การติดตั้งมีความแข็งแรง เหมาะสม
- 2). หัวจับดอกสว่าน, ใบเจียร, ใบตัด, ใบเลื่อย ไม่ชำรุด ชันแน่น
- 3). เครื่องมือ มีการต่อสายดิน อย่างถูกต้อง
- 4). สวิตช์เปิด-ปิด ใช้งานได้อย่างถูกต้อง ไม่ชำรุด
- 5). สายไฟไม่ชำรุดฉีกขาด ไม่มีรอยต่อของสายไฟ จุดต่อสายไฟ เข้าตู้เครื่องเป็นไปตามมาตรฐาน
- 6). สภาพตู้เครื่องแข็งแรง ดำเนิน, หูหิ้ว ต้องแข็งแรงมั่นคง โบลท์ น็อต ชันยึดแน่น

**ทำเครื่องหมาย (mark on)**

✓	สภาพดีเป็นตามมาตรฐาน (Condition is good.)
X	สภาพชำรุดยอมรับไม่ได้ (Condition is bad.)
N	ตามมาตรฐานอุปกรณ์นี้ไม่มี (Not applicable.)

รายละเอียดเพิ่มเติม / Addition comment

ตรวจสอบโดย / Inspected by : สท. อัน      อนุญาตโดย / Approved by : สท. อัน  
 หัวหน้างาน/ผู้ควบคุมงาน      Safety Officer



SAFETY BELT AND SAFETY HARNESS INSPECTION RECORD																								
PROJECT NAME :		Quintana MHyZEN			OWNER NAME :		Eastern Star																	
MAIN CONTRACTOR :		SFC			SCOPE OF WORK :		งานโครงสร้าง B																	
SUBCONTRACTOR :		B. ตัน			INSPECTION DATE :		1/12/66																	
รหัสอุปกรณ์ป้องกันการตก		(1) สายรัด Belt Condition			(2) เชือกช่วยชีวิต Landyards			(3) ชุดล็อก Slide Buckles			(4) ห่วง D-ring			(5) ตะขอเกี่ยว Snap hooks			(6) ตะขอล็อก Carabiners			(7) อุปกรณ์ดูดซับแรง Absorber			ผลการตรวจสอบ Result	
1	001	✓	X	N	✓	X	N	✓	X	N	✓	X	N	✓	X	N	✓	X	N	✓	X	N	✓	✓
2	002	✓	X	N	✓	X	N	✓	X	N	✓	X	N	✓	X	N	✓	X	N	✓	X	N	✓	✓
3	003	✓	X	N	✓	X	N	✓	X	N	✓	X	N	✓	X	N	✓	X	N	✓	X	N	✓	✓
4	004	✓	X	N	✓	X	N	✓	X	N	✓	X	N	✓	X	N	✓	X	N	✓	X	N	✓	✓
5	005	✓	X	N	✓	X	N	✓	X	N	✓	X	N	✓	X	N	✓	X	N	✓	X	N	✓	✓
6	006	✓	X	N	✓	X	N	✓	X	N	✓	X	N	✓	X	N	✓	X	N	✓	X	N	✓	✓
7	007	✓	X	N	✓	X	N	✓	X	N	✓	X	N	✓	X	N	✓	X	N	✓	X	N	✓	✓
8	008	✓	X	N	✓	X	N	✓	X	N	✓	X	N	✓	X	N	✓	X	N	✓	X	N	✓	✓
9	009	✓	X	N	✓	X	N	✓	X	N	✓	X	N	✓	X	N	✓	X	N	✓	X	N	✓	✓
10	010	✓	X	N	✓	X	N	✓	X	N	✓	X	N	✓	X	N	✓	X	N	✓	X	N	✓	✓
11	011	✓	X	N	✓	X	N	✓	X	N	✓	X	N	✓	X	N	✓	X	N	✓	X	N	✓	✓
12	012	✓	X	N	✓	X	N	✓	X	N	✓	X	N	✓	X	N	✓	X	N	✓	X	N	✓	✓
13	013	✓	X	N	✓	X	N	✓	X	N	✓	X	N	✓	X	N	✓	X	N	✓	X	N	✓	✓
14	014	✓	X	N	✓	X	N	✓	X	N	✓	X	N	✓	X	N	✓	X	N	✓	X	N	✓	✓
15	015	✓	X	N	✓	X	N	✓	X	N	✓	X	N	✓	X	N	✓	X	N	✓	X	N	✓	✓
16	016	✓	X	N	✓	X	N	✓	X	N	✓	X	N	✓	X	N	✓	X	N	✓	X	N	✓	✓
17	017	✓	X	N	✓	X	N	✓	X	N	✓	X	N	✓	X	N	✓	X	N	✓	X	N	✓	✓
18	018	✓	X	N	✓	X	N	✓	X	N	✓	X	N	✓	X	N	✓	X	N	✓	X	N	✓	✓
19	019	✓	X	N	✓	X	N	✓	X	N	✓	X	N	✓	X	N	✓	X	N	✓	X	N	✓	✓
20	020	✓	X	N	✓	X	N	✓	X	N	✓	X	N	✓	X	N	✓	X	N	✓	X	N	✓	✓
21	021	✓	X	N	✓	X	N	✓	X	N	✓	X	N	✓	X	N	✓	X	N	✓	X	N	✓	✓
22	022	✓	X	N	✓	X	N	✓	X	N	✓	X	N	✓	X	N	✓	X	N	✓	X	N	✓	✓
23		✓	X	N	✓	X	N	✓	X	N	✓	X	N	✓	X	N	✓	X	N	✓	X	N	✓	
24		✓	X	N	✓	X	N	✓	X	N	✓	X	N	✓	X	N	✓	X	N	✓	X	N	✓	
25		✓	X	N	✓	X	N	✓	X	N	✓	X	N	✓	X	N	✓	X	N	✓	X	N	✓	

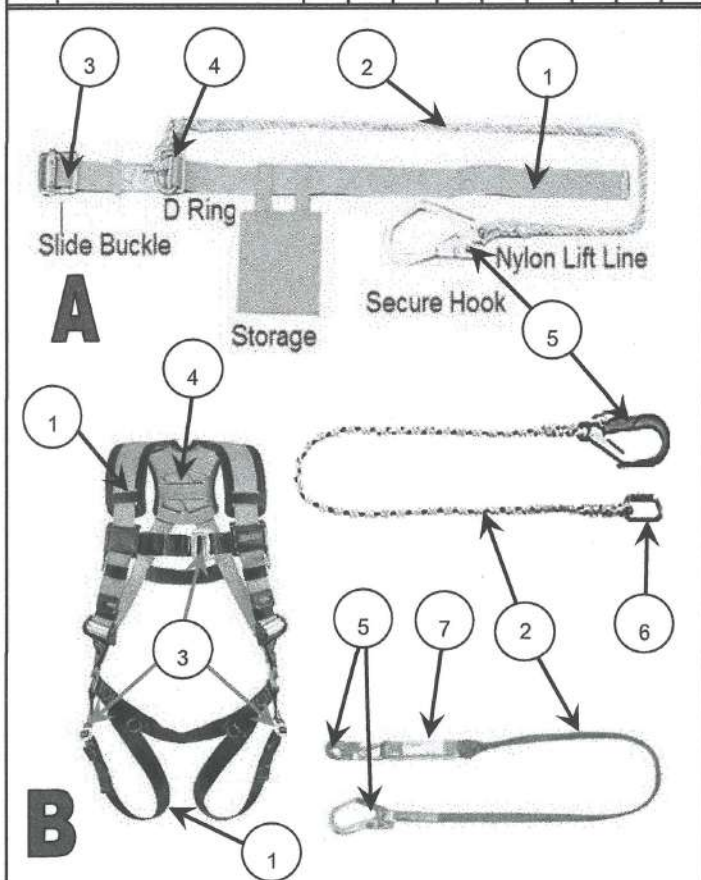

#### คำแนะนำวิธีการตรวจสอบอุปกรณ์ป้องกันการตก

- 1). สายรัด (Belt) ต้องมีสภาพไม่หลุดลุ่ย ปริ ฉีกขาด โดนความร้อน
- 2). เชือกช่วยชีวิต (Landyards) ต้องมีสภาพ ไม่หลุดลุ่ย ปริ ฉีกขาด แตกเกลียว โดนความร้อนทำลาย หรือมีเศษวัสดุฝังอยู่
- 3). ชุดล็อกสายรัด (Slide Buckles) สามารถล็อกและปรับให้สายรัดมีความกระชับ สภาพต้องไม่บิดเบี้ยวแตกร้าว เป็นสนิมผุกร่อน
- 4). ห่วง (D-ring) ต้องมีสภาพไม่บิดเบี้ยว แตกร้าว เป็นสนิมผุกร่อน
- 5). ตะขอเกี่ยว (Snap hooks) ต้องสามารถปิดล็อกได้ ไม่บิดเบี้ยว แตกร้าว เป็นสนิมผุกร่อน โดนความร้อน
- 6). ตะขอล็อก (Carabiners) ต้องสามารถรับแรงจากการตกได้ไม่น้อยกว่า 2,272 กก. ต้องสามารถปิดล็อกได้ สภาพไม่บิดเบี้ยว
- 7). อุปกรณ์ดูดซับแรงกระชาก (Absorber) ต้องไม่หลุดลุ่ย ฉีกขาด

#### ทำเครื่องหมายบน (mark on)

✓	สภาพดีเป็นตามมาตรฐาน (Condition is good.)
X	สภาพชำรุดยอมรับไม่ได้ (Condition is damaged.)
N	ตามมาตรฐานอุปกรณ์นี้ไม่มี (Not applicable.)

รายละเอียดเพิ่มเติม / Addition comment

เข็มขัดนิรภัยต้องสามารถรับน้ำหนักได้ไม่น้อยกว่า 1,150 กก. และอุปกรณ์ทุกชนิดต้องมีมาตรฐานรับรอง

Inspected and recorded by :

(Mr. ศุภจิต)  
Inspector

Reviewed and approved by :

(Mr. ศุภจิต)  
Site Safety Officer



## SOFT SLING INSPECTION RECORD

PROJECT NAME : Quintara MHyZEN OWNER NAME : Eastern Star  
 MAIN CONTRACTOR : SPC SCOPE OF WORK : ทาสีรั้ว B  
 SUBCONTRACTOR : ช.อาน INSPECTION DATE : 1/12/66



หมายเลขสลิง/ขนาด/ขีดความสามารถใช้งาน	(1) ห่วงสลิง	(2) รอยเย็บ	(3) ระบุขีดความสามารถ	(4) ไม่ขมวดเป็นปม	(5) สลิงไม่ปริ ฉีกขาด	(6) สภาพสลิง	ผลการตรวจสอบ Result
1 <u>001</u>	<input checked="" type="checkbox"/> X N	<input checked="" type="checkbox"/> X N	<input checked="" type="checkbox"/> X N	<input checked="" type="checkbox"/> X N	<input checked="" type="checkbox"/> X N	<input checked="" type="checkbox"/> X N	<input checked="" type="checkbox"/>
2 <u>002</u>	<input checked="" type="checkbox"/> X N	<input checked="" type="checkbox"/> X N	<input checked="" type="checkbox"/> X N	<input checked="" type="checkbox"/> X N	<input checked="" type="checkbox"/> X N	<input checked="" type="checkbox"/> X N	<input checked="" type="checkbox"/>
3	<input checked="" type="checkbox"/> X N	<input checked="" type="checkbox"/> X N	<input checked="" type="checkbox"/> X N	<input checked="" type="checkbox"/> X N	<input checked="" type="checkbox"/> X N	<input checked="" type="checkbox"/> X N	
4	<input checked="" type="checkbox"/> X N	<input checked="" type="checkbox"/> X N	<input checked="" type="checkbox"/> X N	<input checked="" type="checkbox"/> X N	<input checked="" type="checkbox"/> X N	<input checked="" type="checkbox"/> X N	
5	<input checked="" type="checkbox"/> X N	<input checked="" type="checkbox"/> X N	<input checked="" type="checkbox"/> X N	<input checked="" type="checkbox"/> X N	<input checked="" type="checkbox"/> X N	<input checked="" type="checkbox"/> X N	
6	<input checked="" type="checkbox"/> X N	<input checked="" type="checkbox"/> X N	<input checked="" type="checkbox"/> X N	<input checked="" type="checkbox"/> X N	<input checked="" type="checkbox"/> X N	<input checked="" type="checkbox"/> X N	
7	<input checked="" type="checkbox"/> X N	<input checked="" type="checkbox"/> X N	<input checked="" type="checkbox"/> X N	<input checked="" type="checkbox"/> X N	<input checked="" type="checkbox"/> X N	<input checked="" type="checkbox"/> X N	
8	<input checked="" type="checkbox"/> X N	<input checked="" type="checkbox"/> X N	<input checked="" type="checkbox"/> X N	<input checked="" type="checkbox"/> X N	<input checked="" type="checkbox"/> X N	<input checked="" type="checkbox"/> X N	
9	<input checked="" type="checkbox"/> X N	<input checked="" type="checkbox"/> X N	<input checked="" type="checkbox"/> X N	<input checked="" type="checkbox"/> X N	<input checked="" type="checkbox"/> X N	<input checked="" type="checkbox"/> X N	
10	<input checked="" type="checkbox"/> X N	<input checked="" type="checkbox"/> X N	<input checked="" type="checkbox"/> X N	<input checked="" type="checkbox"/> X N	<input checked="" type="checkbox"/> X N	<input checked="" type="checkbox"/> X N	
11	<input checked="" type="checkbox"/> X N	<input checked="" type="checkbox"/> X N	<input checked="" type="checkbox"/> X N	<input checked="" type="checkbox"/> X N	<input checked="" type="checkbox"/> X N	<input checked="" type="checkbox"/> X N	
12	<input checked="" type="checkbox"/> X N	<input checked="" type="checkbox"/> X N	<input checked="" type="checkbox"/> X N	<input checked="" type="checkbox"/> X N	<input checked="" type="checkbox"/> X N	<input checked="" type="checkbox"/> X N	
13	<input checked="" type="checkbox"/> X N	<input checked="" type="checkbox"/> X N	<input checked="" type="checkbox"/> X N	<input checked="" type="checkbox"/> X N	<input checked="" type="checkbox"/> X N	<input checked="" type="checkbox"/> X N	
14	<input checked="" type="checkbox"/> X N	<input checked="" type="checkbox"/> X N	<input checked="" type="checkbox"/> X N	<input checked="" type="checkbox"/> X N	<input checked="" type="checkbox"/> X N	<input checked="" type="checkbox"/> X N	
15	<input checked="" type="checkbox"/> X N	<input checked="" type="checkbox"/> X N	<input checked="" type="checkbox"/> X N	<input checked="" type="checkbox"/> X N	<input checked="" type="checkbox"/> X N	<input checked="" type="checkbox"/> X N	
16	<input checked="" type="checkbox"/> X N	<input checked="" type="checkbox"/> X N	<input checked="" type="checkbox"/> X N	<input checked="" type="checkbox"/> X N	<input checked="" type="checkbox"/> X N	<input checked="" type="checkbox"/> X N	
17	<input checked="" type="checkbox"/> X N	<input checked="" type="checkbox"/> X N	<input checked="" type="checkbox"/> X N	<input checked="" type="checkbox"/> X N	<input checked="" type="checkbox"/> X N	<input checked="" type="checkbox"/> X N	
18	<input checked="" type="checkbox"/> X N	<input checked="" type="checkbox"/> X N	<input checked="" type="checkbox"/> X N	<input checked="" type="checkbox"/> X N	<input checked="" type="checkbox"/> X N	<input checked="" type="checkbox"/> X N	
19	<input checked="" type="checkbox"/> X N	<input checked="" type="checkbox"/> X N	<input checked="" type="checkbox"/> X N	<input checked="" type="checkbox"/> X N	<input checked="" type="checkbox"/> X N	<input checked="" type="checkbox"/> X N	
20	<input checked="" type="checkbox"/> X N	<input checked="" type="checkbox"/> X N	<input checked="" type="checkbox"/> X N	<input checked="" type="checkbox"/> X N	<input checked="" type="checkbox"/> X N	<input checked="" type="checkbox"/> X N	
21	<input checked="" type="checkbox"/> X N	<input checked="" type="checkbox"/> X N	<input checked="" type="checkbox"/> X N	<input checked="" type="checkbox"/> X N	<input checked="" type="checkbox"/> X N	<input checked="" type="checkbox"/> X N	
22	<input checked="" type="checkbox"/> X N	<input checked="" type="checkbox"/> X N	<input checked="" type="checkbox"/> X N	<input checked="" type="checkbox"/> X N	<input checked="" type="checkbox"/> X N	<input checked="" type="checkbox"/> X N	
23	<input checked="" type="checkbox"/> X N	<input checked="" type="checkbox"/> X N	<input checked="" type="checkbox"/> X N	<input checked="" type="checkbox"/> X N	<input checked="" type="checkbox"/> X N	<input checked="" type="checkbox"/> X N	
24	<input checked="" type="checkbox"/> X N	<input checked="" type="checkbox"/> X N	<input checked="" type="checkbox"/> X N	<input checked="" type="checkbox"/> X N	<input checked="" type="checkbox"/> X N	<input checked="" type="checkbox"/> X N	
25	<input checked="" type="checkbox"/> X N	<input checked="" type="checkbox"/> X N	<input checked="" type="checkbox"/> X N	<input checked="" type="checkbox"/> X N	<input checked="" type="checkbox"/> X N	<input checked="" type="checkbox"/> X N	

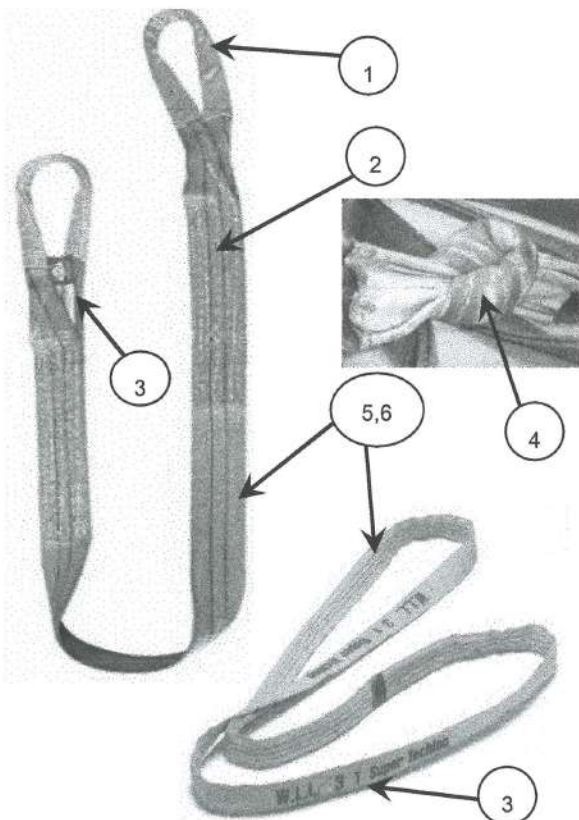

## คำแนะนำวิธีการตรวจสอบอุปกรณ์ป้องกันการตก

- 1). ห่วงสลิงไม่ปริ ไม่มีรอยโดนบาด หรือฉีกขาด
- 2). รอยเย็บต้องไม่ปริ มีการหลดล้วยของด้าย
- 3). ตัวสลิงต้องระบุถึงขีดความสามารถการนำไปใช้งาน
- 4). สลิงต้องไม่ผูกขมวดเป็นปมตลอดเส้นของสลิง
- 5). สลิงต้องไม่มีรอบขนาด ปริ ฉีกขาด มีเศษวัสดุฝังในตัวสลิง
- 6). สลิงต้องไม่โดนความร้อน หรือสารเคมีที่ทำให้เสื่อมสภาพ

หมายเหตุ สลิงผ้าใบจะมีค่าความปลอดภัย 6-7 เท่า

## ทำเครื่องหมายบน (mark on)

<input checked="" type="checkbox"/>	สภาพดีเป็นตามมาตรฐาน (Condition is good.)
<input checked="" type="checkbox"/>	สภาพชำรุดยอมรับไม่ได้ (Condition is damaged.)
<input checked="" type="checkbox"/>	ตามมาตรฐานอุปกรณ์นี้ไม่มี (Not applicable.)

รายละเอียดเพิ่มเติม / Addition comment

ควรศึกษาวิธีการใช้งานตามคู่มือของบริษัทผู้ผลิต

Inspected and recorded by :

สทชช  
หัวหน้างาน/ผู้ควบคุมงาน

Reviewed and approved by :

สทชช  
Safety Officer



ทะเบียนเครื่องมือ และอุปกรณ์ไฟฟ้าประจำเดือนธันวาคม ช่างแมน งานสกิม



ลำดับ	รายการอุปกรณ์ไฟฟ้า	จำนวน	สถานะ		หมายเหตุ
			ใช้งาน	รอซ่อม	
1	หินเจียร	5	/		
2	สว่าน 3 ระบบ	2	/		
3	เครื่องขัด	1	/		
4	สายไฟ	2	/		





แบบตรวจสอบอุปกรณ์ไฟฟ้า																				
โครงการ :		Quintara MHy ZEN			เจ้าของโครงการ :		Eastern Star													
ผู้รับเหมาหลัก :		SPC			ขอบเขตงาน :		งานติดตั้ง													
ผู้รับเหมารายย่อย :		ช.นน - นก			วันที่ตรวจสอบ :		1/12/66													
รายการอุปกรณ์และรหัส (CODE)		(1) การตัดครอบ Safe guard			(2) ตัวล็อกอุปกรณ์ Lock of part			(3) การต่อสายดิน Grounding			(4) ปลั๊ก/สวิตช์ Socket/Switch			(5) สภาพสายไฟ Cable condition			(6) สภาพตัวเครื่อง Cage condition			ผลการตรวจสอบ Result
1	ที่เจาะ 001	✓	X	N	✓	X	N	✓	X	N	✓	X	N	✓	X	N	✓	X	N	
2	002	✓	X	N	✓	X	N	✓	X	N	✓	X	N	✓	X	N	✓	X	N	✓
3	003	✓	X	N	✓	X	N	✓	X	N	✓	X	N	✓	X	N	✓	X	N	✓
4	004	✓	X	N	✓	X	N	✓	X	N	✓	X	N	✓	X	N	✓	X	N	✓
5	005	✓	X	N	✓	X	N	✓	X	N	✓	X	N	✓	X	N	✓	X	N	✓
6	สว่าน 001	✓	X	N	✓	X	N	✓	X	N	✓	X	N	✓	X	N	✓	X	N	✓
7	002	✓	X	N	✓	X	N	✓	X	N	✓	X	N	✓	X	N	✓	X	N	✓
8	เครื่อง 001	✓	X	N	✓	X	N	✓	X	N	✓	X	N	✓	X	N	✓	X	N	✓
9		✓	X	N	✓	X	N	✓	X	N	✓	X	N	✓	X	N	✓	X	N	
10		✓	X	N	✓	X	N	✓	X	N	✓	X	N	✓	X	N	✓	X	N	
11		✓	X	N	✓	X	N	✓	X	N	✓	X	N	✓	X	N	✓	X	N	
12		✓	X	N	✓	X	N	✓	X	N	✓	X	N	✓	X	N	✓	X	N	
13		✓	X	N	✓	X	N	✓	X	N	✓	X	N	✓	X	N	✓	X	N	
14		✓	X	N	✓	X	N	✓	X	N	✓	X	N	✓	X	N	✓	X	N	
15		✓	X	N	✓	X	N	✓	X	N	✓	X	N	✓	X	N	✓	X	N	
16		✓	X	N	✓	X	N	✓	X	N	✓	X	N	✓	X	N	✓	X	N	
17		✓	X	N	✓	X	N	✓	X	N	✓	X	N	✓	X	N	✓	X	N	
18		✓	X	N	✓	X	N	✓	X	N	✓	X	N	✓	X	N	✓	X	N	
19		✓	X	N	✓	X	N	✓	X	N	✓	X	N	✓	X	N	✓	X	N	
20		✓	X	N	✓	X	N	✓	X	N	✓	X	N	✓	X	N	✓	X	N	
21		✓	X	N	✓	X	N	✓	X	N	✓	X	N	✓	X	N	✓	X	N	
22		✓	X	N	✓	X	N	✓	X	N	✓	X	N	✓	X	N	✓	X	N	
23		✓	X	N	✓	X	N	✓	X	N	✓	X	N	✓	X	N	✓	X	N	
24		✓	X	N	✓	X	N	✓	X	N	✓	X	N	✓	X	N	✓	X	N	
25		✓	X	N	✓	X	N	✓	X	N	✓	X	N	✓	X	N	✓	X	N	

 สว่านมือ (Hand Drills)	 เครื่องเจียร (Grinder)	 เลื่อยไฟฟ้า (Hand Saw)	<b>คำแนะนำวิธีการตรวจสอบอุปกรณ์ไฟฟ้า</b> 1). การตัดต้องมีความแข็งแรง เหมาะสม 2). หัวจับดอกสว่าน, ใบเจียร, ใบตัด, ใบเลื่อย ไม่ชำรุด ชันแน่น 3). เครื่องมือ มีการต่อสายดิน อย่างถูกต้อง 4). สวิตช์เปิด-ปิด ใช้งานได้อย่างถูกต้อง ไม่ชำรุด 5). สายไฟไม่ชำรุดฉีกขาด ไม่มีรอยต่อของสายไฟ จุดต่อสายไฟ เข้าตัวเครื่องเป็นไปตามมาตรฐาน 6). สภาพตัวเครื่องแข็งแรง ดำจับ, หูหิ้ว ต้องแข็งแรงมั่นคง โบลท์ น๊อต ชันยึดแน่น
 เลื่อยวงเดือน (Cutter Bench Saw)	 สว่านแม่เหล็ก (Maxnatie Drill)	 ปลั๊กพ่วง (Extension Cable)	
 แท่นเจียร (Bench Grinder)	 เครื่องสั่นไฟฟ้า (Vibrator)	 สปอตไลท์ (Spotlight)	

 เครื่องตัดไฟเบอร์ (Fiber Cutting Machine)	 ปั๊มน้ำไฟฟ้า (Electrical Water Pump)	 พัดลมระบายอากาศ (Blower)	รายละเอียดเพิ่มเติม / Addition comment  ตรวจสอบโดย / Inspected by :  หัวหน้างาน/ผู้ควบคุมงาน	ทำเครื่องหมายบน (mark on) <input checked="" type="checkbox"/> สภาพดีเป็นไปตามมาตรฐาน (Condition is good.) <input type="checkbox"/> สภาพชำรุดยอมรับไม่ได้ (Condition is bad.) <input type="checkbox"/> ตามมาตรฐานอุปกรณ์นี้ไม่มี (Not applicable.)
			อนุญาตโดย / Approved by :  Safety Officer	



## ภาคผนวก ค7

ใบเสร็จขยะมูลฝอย





บริษัท แสงฟ้าก่อสร้าง จำกัด

Page 1/1

☒ ใบเบิกเงินสดย่อย ☐ ใบเบิกเงินทดรองจ่าย  
☐ ใบเบิกเงินอื่นๆ ☐ ใบเบิกค่าเลี้ยงรับรอง

เลขที่ OF66H10490

วันที่ 06/06/2024

Due Date : 20/06/2024

จ่ายให้ : ( 11422 ) คุณ อมรพบ พักแฟง  
จำนวนเงิน : 485.00 -สัร้อยแปดสิบห้าบาทถ้วน-

เพื่อเป็นค่าใช้จ่าย : ค่าบริการเก็บขยะมูลฝอย

โครงการ : QUINTARA MHy'ZEN PHROM PHONG (ค่าบริหาร+งานภายนอก) [66H1] ( CIVIL

ลำดับ	Cost code	รายการ	จำนวนเงิน	ภาษีมูลค่าเพิ่ม	หัก ณ.ที่จ่าย	จำนวนเงิน
1	G092110	ค่าอุปกรณ์สิ้นเปลือง (หน่วยงาน)หัก ณ.ที่จ่ายเรื่อง ค่าบริการ วันที่20/06/2024 นาย เอกสิทธิ์ แซ่ฮึ้ง ค่าบริการเก็บขยะมูลฝอย วันที่ 6/6/67	500.00	0.00	15.00	485.00

500.00 0.00 15.00 485.00

รวมเป็นเงิน -สัร้อยแปดสิบห้าบาทถ้วน-

นาย อมรพบ พักแฟง					
ผู้จัดทำ	ผู้ขอเบิก	ผู้อนุมัติ	ผู้ตรวจสอบ	ผู้จ่ายเงิน	ผู้รับเงิน
วันที่ 11/06/2024	วันที่ 11/6/67	วันที่ 12/6/67	วันที่	วันที่	วันที่



## บิลเงินสด

(ใช้ในกรณีที่ร้านค้าไม่สามารถให้ใบกำกับภาษี หรือใบเสร็จรับเงินที่ถูกต้องได้เท่านั้น)

### บริษัท แสงฟ้าก่อสร้าง จำกัด

จ่ายให้ นางเอกสิริ เพ็ชรชัย วันที่ 6/6/67

รายการ	จำนวนเงิน
เป็นค่า ค่าบริการถาวรเลข ๗๐๗	500
หัก ภาษี ณ ที่จ่าย 3%	15
( <u>ศิริพร อดิสรณ์</u> ) รวมเงิน	485

อนุมัติโดย [Signature] ๗/๖/๖๗ ลายเซ็นรับเงิน เอกสิริ

บิลเงินสด

[illegible]

จำนวน QUANTITY 數量	รายการ / DESCRIPTION / 貨名	หน่วยละ UNIT PRICE 備註	จำนวนเงิน AMOUNT 銀額
	ค่าเช่ารถบรรทุก		500
	γ		
		รวมเงิน TOTAL 共銀	500

ผู้รับเงิน / COLLECTOR / 收銀人

1000000

ขอขอบคุณ  
ท่านที่อุดหนุน

เล่มที่

เลขที่

บิลเงินสด

นาม บัญชี  
CUSTOMER

วันที่日期  
DATE

ที่อยู่住址  
ADDRESS

เลขประจำตัวประชาชน  
IDENTIFICATION NO.

เลขประจำตัวผู้เสียภาษีอากร  
TAX IDENTIFICATION NO.

จำนวน QUANTITY 数量	รายการ / DESCRIPTION / 貨名	หน่วยละ UNIT PRICE 備註	จำนวนเงิน AMOUNT 金額
	กล้วย/กล้วย		500
	ข		
		รวมเงิน TOTAL 共銀	500

ผู้รับเงิน / COLLECTOR / 收銀人

10705

ขอขอบคุณ  
ท่านที่อุดหนุน





บัตรประจำตัวประชาชน Thai National ID Card  
เลขประจำตัวประชาชน 3 1009 02626 27 6  
Identification Number

ชื่อตัวและชื่อสกุล นาย เอกสิทธิ์ แซ่เอ็ง



Name M. Aekkasit

Last name Saeung

เกิดวันที่ 30 มี.ค. 2514

Date of Birth 30 Mar. 1971

ศาสนา พุทธ

ที่อยู่ 15/15 หมู่ที่ 8 ต.ราชาเทวะ อ.บางพลี

จ.สมุทรปราการ

28 ต.ค. 2564

วันออกบัตร

28 Oct. 2021

Date of Issue



(นายอำเภอ จ.จระเข้)  
เจ้าพนักงานออกบัตร

29 มี.ค. 2573

วันบัตรหมดอายุ

29 Mar. 2030

Date of Expiry



1032-03-10260827

เจ้าพนักงาน

เอกสิทธิ์ แซ่เอ็ง

## ภาคผนวก ค8

เจ้าหน้าที่มีความรู้ทางด้านสังคมศาสตร์หรือวิศวกรรมศาสตร์





# Organization Chart : Project Quintara MHy'ZEN PHROM PHONG

**SANGFAH CONSTRUCTION & ENGINEERING CO.,LTD.**

3785/1-2 Rama 4 Rd. Prakanong Bangkok 10110 THAILAND

Tel : 0-2392-9923 , 0-2391-1163 , 0-2381-3587 Fax : 0-2381-1578

Project : A SPACE MAGA

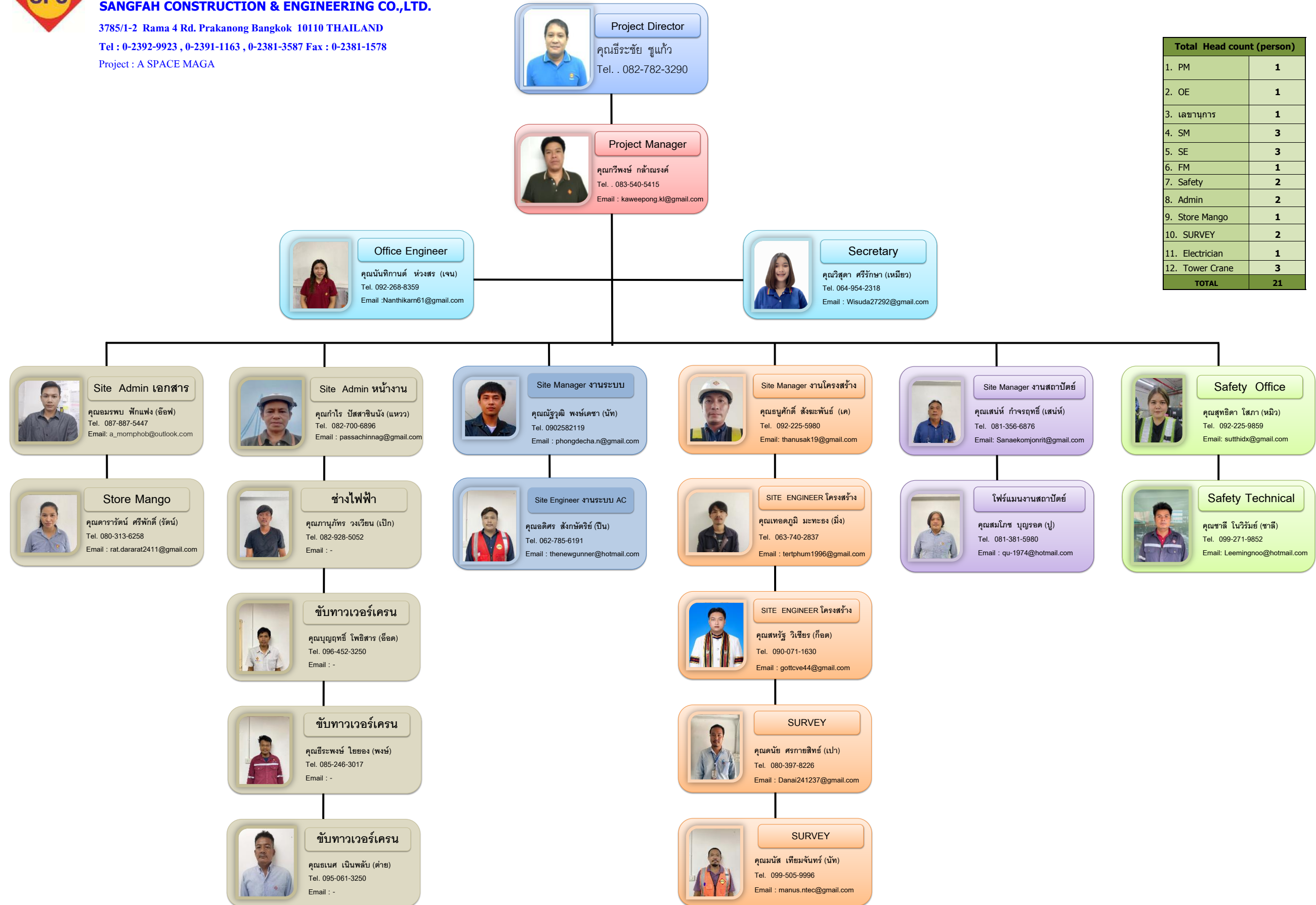

Total Head count (person)	
1. PM	1
2. OE	1
3. เลขานุการ	1
4. SM	3
5. SE	3
6. FM	1
7. Safety	2
8. Admin	2
9. Store Mango	1
10. SURVEY	2
11. Electrician	1
12. Tower Crane	3
<b>TOTAL</b>	<b>21</b>





**ภาคผนวก ค9**  
กิจกรรมवलชนสัมพันธ์





## กิจกรรมมวลชนสัมพันธ์ประจำสัปดาห์ ครั้งที่ 22



เนื่องด้วยทางโครงการจัดให้มีกิจกรรมมวลชนสัมพันธ์ สัปดาห์ละ 1 ครั้ง เพื่อสอบถามปัญหาและเรื่องร้องเรียนกับทางบ้านข้างเคียงในแต่ละสัปดาห์ เพื่อบันทึกเก็บเป็นข้อมูลและปรับปรุงแก้ไขเพื่อลดปัญหาให้กับทางบ้านข้างเคียงต่อไป

กิจกรรมมวลชนสัมพันธ์ ครั้งที่ 22 วันที่ 16,19 ธันวาคม 2566

ได้รับการตอบรับ จำนวน 6 หลัง

ไม่ได้รับการตอบรับ จำนวน 2 หลัง

1.QUINTARA PHUME SUKHUMVIT 39 : แจ้งเรื่องการจอดรถวางทางเข้า-ออกโครงการ



2.อาคารเลขที่ 120/9 : ไม่มีการร้องเรียน





## กิจกรรมมวลชนสัมพันธ์ประจำสัปดาห์ ครั้งที่ 22



3.บ้านเลขที่ 89/30 (หมู่บ้านวิลล่า) : เข้าพูดคุยเรื่องความเสียหายปัญหาน้ำรั่ว และรอดำเนินการเข้าซ่อมแซม  
จุดที่เสียหายจากปัญหาน้ำรั่ว (รอสรุปการเข้าซ่อมแซม)



4.บ้านเลขที่ 89 (หมู่บ้านวิลล่า) : เจ้าของบ้านไม่อยู่และไม่ได้ติดต่อกลับมา

5.บ้านเลขที่ 81/2 : เจ้าของบ้านไม่ต้องการมวลชนสัมพันธ์

6.บ้านเลขที่ 81/1,81/4,81/5 : ไม่มีการร้องเรียน







## กิจกรรมมวลชนสัมพันธ์ประจำสัปดาห์ ครั้งที่ 22



7.ที่จอดรถโรงพยาบาลสมิติเวช : ไม่มีการร้องเรียน



8.SUPALAI PLACE SUHKUMVIT 39 : ไม่มีการร้องเรียน

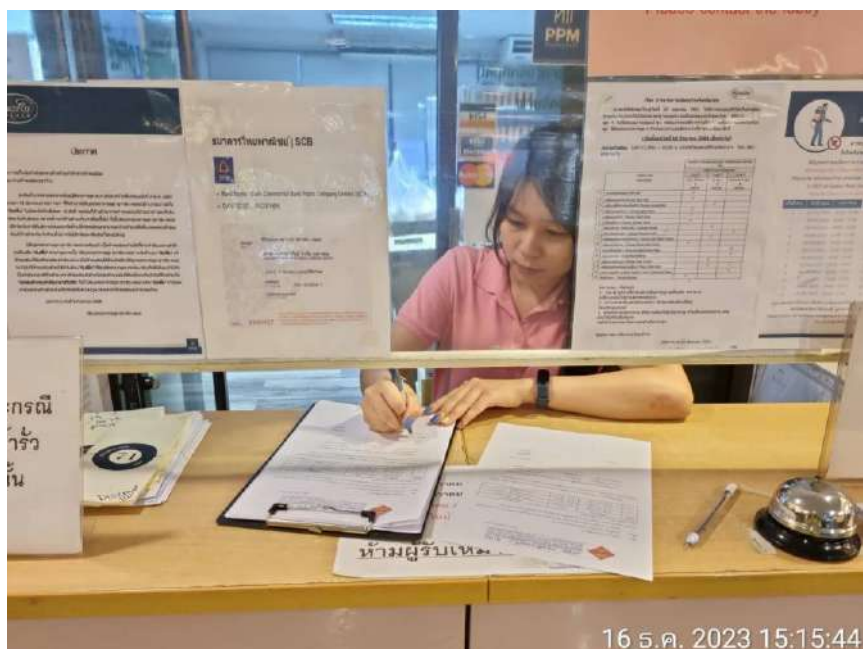

**ภาคผนวก ค10**  
จัดอบรมความปลอดภัย





3785/1-2 Rama 4 Rd. Prakanong, Klongtoey, Bangkok 10110 , Thailand  
3785/1-2 ถนนพระราม 4 แขวงพระโขนง เขตคลองเตย กรุงเทพฯ 10110  
Tel. 0-2391-1163, 0-2392-5476, 0-2392-9923 Fax. 0-2381-1578  
[www.sangfah.co.th](http://www.sangfah.co.th) E-mail: [sangfah@sangfah.co.th](mailto:sangfah@sangfah.co.th)

**บันทึกอบรมด้านความปลอดภัย อาชีวอนามัย และสภาพแวดล้อมในการทำงานสำหรับลูกจ้างทั่วไป  
และลูกจ้างเข้าทำงานใหม่**

บริษัทผู้รับเหมา : C-Post

เวลาที่อบรม : 08.30 น.- 16.00 น.

วัน/เดือน/ปี อบรม : วันที่ 11/11/2566

- หัวข้อการอบรม :
1. ความรู้เกี่ยวกับความปลอดภัย อาชีวอนามัย และสภาพแวดล้อมในการทำงาน (1.30 ชั่วโมง)
  2. กฎหมายความปลอดภัย อาชีวอนามัย และสภาพแวดล้อมในการทำงาน (1.30 ชั่วโมง)
  3. ข้อบังคับว่าด้วยความปลอดภัย อาชีวอนามัย และสภาพแวดล้อมในการทำงาน (3 ชั่วโมง)
    - กฎระเบียบโครงการ/ความปลอดภัยโครงการ
    - อันตรายเกี่ยวกับงานก่อสร้าง
  4. แจกคู่มือความปลอดภัยในการทำงานสำหรับงานก่อสร้างให้พนักงานใหม่

วิทยากร : คุณสุทธิดา โสภา



11 พ.ย. 2023 09:31:33

**SANGFAH GROUP OF COMPANIES**

**THE PROFESSIONAL CONTRACTOR GROUP SINCE 1969**





# โครงการ QUINTARA MHY'ZEN PHROM PHONG



## กฎระเบียบข้อบังคับด้านความปลอดภัย อาชีวอนามัย และสภาพแวดล้อมในการทำงาน

ลำดับ	รายละเอียด	โทษปรับกรณีฝ่าฝืน	หมายเหตุ
1	สวมรองเท้าหุ้มส้นและหมวกนิรภัยตลอดเวลาที่อยู่ในเขตก่อสร้าง	500 บาท	
2	ห้ามบุคคลและยานพาหนะผ่านเข้าโครงการก่อนได้อนุญาต	500 บาท	
3	ห้ามนำวัสดุ อุปกรณ์ทุกชนิด ออกจากโครงการก่อนได้รับอนุญาต(ต้องมีใบอนุญาตนำออกทุกครั้ง)	ส่งดำเนินคดี/ไล่ออก	
4	ห้ามบุคคลอื่นที่ไม่เกี่ยวข้อง แก๊ซ ดัดแปลง ระบบไฟฟ้าทุกชนิดในโครงการ	500 บาท	
5	ห้ามนำสายอุปกรณ์ไฟฟ้าสภาพที่ไม่สมบูรณ์มาใช้งาน และไม่เสียบสายไฟเข้าปลั๊กเสียบโดยตรง	500 บาท	
6	ต้องสวมใส่อุปกรณ์ป้องกันอันตรายส่วนบุคคลให้เหมาะสมกับงานที่ทำ	1,000 บาท	
7	ห้ามหยอกล้อ หรือเล่นกันในขณะปฏิบัติงาน	500 บาท	
8	ห้ามเสพยาเสพติด ดื่มสุรา หรือของมีเมาตลอดเวลาที่อยู่ในพื้นที่โครงการ	ส่งดำเนินคดี/ไล่ออก	
9	รักษาความสะอาดบริเวณที่ปฏิบัติงานตลอดเวลา	500 บาท	
10	ห้ามนำขวดแก้ว ขึ้นบนอาคาร	500 บาท	
11	ห้ามเจาะถุงปูน	1,000 บาท	
12	ห้ามส่งเสียงดังในเวลากลางคืนที่ทำให้เกิดความเดือดร้อนรำคาญต่อผู้อื่น	500 บาท	
13	ห้ามส่งเสียงดังในช่วงการทำงานช่วงเวลา 18.00 - 20.00 น. ที่ทำให้เกิดความเดือดร้อนรำคาญต่อผู้อื่น	500 บาท	
14	ห้ามนำเปลมาผูกนอนในบริเวณโครงการ	500 บาท	
15	ห้ามเล่นการพนันทุกชนิดในโครงการ	500 บาท	
16	ห้ามพกพาอาวุธทุกชนิดเข้ามาภายในบริเวณโครงการ	ส่งดำเนินคดี/ไล่ออก	
17	ห้ามผ่านเข้า-ออกโครงการโดยไม่มีเหตุอันควรหลังจากเลิกงานแล้วในแต่ละวัน	ส่งดำเนินคดี/ไล่ออก	
18	ห้ามลักทรัพย์ภายในโครงการเด็ดขาด หากจับได้จะดำเนินคดีตามกฎหมายจนถึงที่สุด	ส่งดำเนินคดี/ไล่ออก	
19	ห้ามโดยสารหรือเกาะขึ้นบนกระเช้ายกของในขณะที่บันจันเครนยกวัสดุขึ้น-ลง โดยเด็ดขาด	1,000 บาท	
20	ห้ามนำพาเด็กเล็กเข้ามาในบริเวณพื้นที่ทำงาน และทางบริษัทฯจะไม่รับผิดชอบใดๆทั้งสิ้น	ตัดเงินเดือนด้วยวาจา	
21	ห้ามจุดไฟหรือก่อกองไฟภายในหน่วยงานโดยไม่มีการควบคุมหรือได้รับอนุญาตแล้วโดยเด็ดขาด	1,000 บาท	
22	ห้ามสูบบุหรี่ในบริเวณพื้นที่งานก่อสร้างเด็ดขาด ยกเว้นบริเวณพื้นที่จัดไว้ให้สูบบุหรี่นั้น	1,000 บาท	
23	ต้องปฏิบัติตามป้ายบังคับ ป้ายเตือน และป้ายสัญลักษณ์ต่างๆ ในโครงการอย่างเคร่งครัด	500 บาท	
24	เชื้อเพลิงและปฏิบัติตามคำสั่งที่ถูกต้องของผู้บังคับบัญชา/หัวหน้างานอย่างเคร่งครัด	500 บาท	

ทนพงศ์

ผู้รับเหมา

สุทธิดา

นางสาวสุทธิดา ไสกา

เจ้าหน้าที่ความปลอดภัยประจำหน่วยงาน

นายทวีพงษ์ กล้านรงค์

ผู้จัดการโครงการ

[illegible]



บัตรประจำตัวประชาชน Thai National ID Card

เลขประจำตัวประชาชน Identification Number 1 6706 00188 57 7

ชื่อตัวและชื่อสกุล นาย ภาณุพงศ์ เจริญ

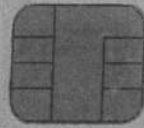

Name Mr. Phanuphong

Last name Jarern

เกิดวันที่ 4 ต.ค. 2543

Date of Birth 4 Oct. 2000

ศาสนา พุทธ

ที่อยู่ 23 หมู่ที่ 16 ต.สระกรวด อ.ศรีเทพ

จ.เพชรบูรณ์

19 ก.พ. 2564

วันออกบัตร

19 Feb. 2021

Date of issue

(นายธนาคม จงจิระ)  
เจ้าพนักงานออกบัตร

3 ต.ค. 2572

วันบัตรหมดอายุ

3 Oct. 2029

Date of Expiry



6706-05-02191005





บัตรประจำตัวประชาชน Thai National ID Card

เลขประจำตัวประชาชน 1 6707 00142 90 1

Identification Number

ชื่อตัวและชื่อสกุล น.ส. อภัสรา แพกตรใส

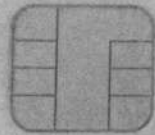

Name Miss Apassara

Last name Packsal

เกิดวันที่ 18 ก.ค. 2531

Date of Birth 18 Jul. 1988

ศาสนา พุทธ

ถืออยู่ 22 หมู่ที่ 6 ต.หาดวัง อ.หนองไผ่

จ.เพชรบูรณ์

24 ต.ค. 2562

วันออกบัตร

24 Oct. 2019

Date of Issue

(นายธนาคาร จงจิระ)

เจ้าพนักงานออกบัตร

17 ก.ค. 2571

วันบัตรหมดอายุ

17 Jul. 2028

Date of Expiry



4617-02-10240945



บัตรประจำตัวประชาชน Thai National ID Card

เลขประจำตัวประชาชน 1 4590 00007 97 1

Identification Number

ชื่อตัวและชื่อสกุล นาย ชัยนธ์ เยี่ยมโกสี

Name Mr. Chayun

Last name Yiamkosri

เกิดวันที่ 28 เม.ย. 2546

Date of Birth 28 Apr. 2003

ศาสนา พุทธ

ที่อยู่ 74 หมู่ที่ 10 ต.อัคระคำ อ.โพธิ์ชัย

จ.ร้อยเอ็ด

18 ธ.ค. 2563

วันออกบัตร

18 Dec. 2020

Date of Issue

  
(นายอนุคม จงจระ)  
เจ้าพนักงานออกบัตร

27 เม.ย. 2572

วันบัตรหมดอายุ

27 Apr. 2029

Date of Expire



4508-02-12181544



บัตรประจำตัวประชาชน Thai National ID Card

เลขประจำตัวประชาชน Identification Number 1 3305 00388 76 3

ชื่อตัวและชื่อสกุล นาย ธีระพัฒน์ พันธุ์ภักดี

Name Mr. Teeraphat

Last name Phanphakdee

เกิดวันที่ 27 ก.ค. 2542

Date of Birth 27 Jul. 1999

ศาสนา พุทธ

ที่อยู่ 20 หมู่ที่ 3 ต.ตะเคียน อ.ขุนขันธ์

จ.ศรีสะเกษ

22 มี.ค. 2562

วันออกบัตร

22 Mar. 2019

Date of Issue

รองผู้ว่าราชการจังหวัด  
(ลาทิษฐ์ บุญประเสริฐ)  
เจ้าพนักงานออกบัตร

26 ก.ค. 2570

วันบัตรหมดอายุ

26 Jul. 2027

Date of Expiry



3305-03-03221616





บัตรประจำตัวประชาชน Thai National ID Card

เลขประจำตัวประชาชน 1 4599 00627 98 3

Identification Number

ชื่อและชื่อสกุล น.ส. นรินทร์ธร อรัญพงษ์

Name Miss Narinthron

Last name Aranphong

เกิดวันที่ 28 มิ.ย. 2540

Date of Birth 28 Jun. 1997

ศาสนา พุทธ

ที่อยู่ 80 หมู่ที่ 10 ต.อัครคเคคำ อ.โพธิ์ชัย

จ.ร้อยเอ็ด

31 มี.ค. 2566

วันออกบัตร

31 Mar. 2023

Date of Issue

(นายแมนรัตน์ รัตนสุคนธ์)  
เจ้าพนักงานออกบัตร

27 มิ.ย. 2574

วันบัตรหมดอายุ

27 Jun. 2031

Date of Expiry



1305-06-03311110



บัตรประจำตัวประชาชน Thai National ID Card

เลขประจำตัวประชาชน Identification Number 1 5712 00033 18 7

ชื่อตัวและชื่อสกุล น.ส. โฉมฤดี สีหาเวช

Name Miss Chomluddee

Last name Seehawet

เกิดวันที่ 20 ส.ค. 2529

Date of Birth 20 Aug. 1986

ศาสนา พุทธ

ที่อยู่ 189 หมู่ที่ 4 ต.เมืองราย อ.พญาเมืองราย

จ.เชียงราย

31 มี.ค. 2566

วันออกบัตร

31 Mar. 2023

Date of Issue

(นายแมนรัตน์ รตนสุนันท์)  
เจ้าพนักงานออกบัตร

19 ส.ค. 2574

วันบัตรหมดอายุ

19 Aug. 2031

Date of Expiry



1305-04-03311105



บัตรประจำตัวประชาชน Thai National ID Card  
เลขประจำตัวประชาชน 1 6299 00143 68 2  
Identification Number

ชื่อตัวและชื่อสกุล นาย กิจวัช มีชัย

Name Mr. Kitthawat

Last name Michai

เกิดวันที่ 3 พ.ย. 2531

Date of Birth 3 Nov. 1988

ศาสนา พุทธ

ที่อยู่ 18 หมู่ที่ 12 ต.เทพนคร อ.เมืองกำแพงเพชร

จ.กำแพงเพชร

5 ม.ค. 2565

วันออกบัตร

5 Jan. 2022

Date of Issue

(นายธนาคม จงจิระ)  
เจ้าพนักงานออกบัตร

2 พ.ย. 2573

วันบัตรหมดอายุ

2 Nov. 2030

Date of Expiry



1305-04-01051047





บัตรประจำตัวประชาชน Thai National ID Card

เลขประจำตัวประชาชน Identification Number 2 3008 01031 22 6

ชื่อตัวและชื่อสกุล นาย ไชยณรงค์ เยี่ยมสันเทียะ

Name Mr. Chainarong

Last name Yiamsanthia

เกิดวันที่ 11 มี.ค. 2542

Date of Birth 11 Mar. 1999

ศาสนา พุทธ

ที่อยู่ 230 หมู่ที่ 3 ต.โคกเพชรพัฒนา

อ.บ้านไผ่ จ.ชัยภูมิ

30 มี.ค. 2566

วันออกบัตร

30 Mar. 2023

Date of Issue

(นายณรงค์ เวทมนตร์)

เจ้าพนักงานออกบัตร

10 มี.ค. 2575

วันบัตรหมดอายุ

10 Mar. 2032

Date of Expiry



3607-03-03301351



บัตรประจำตัวประชาชน Thai National ID Card

เลขประจำตัวประชาชน

1 1604 00245 08 3

Identification Number

ชื่อตัวและชื่อสกุล นาย ณัฐพล หมาบุญ

Name Mr. Nattaphon

Last name Maiboon

เกิดวันที่ 26 พ.ค. 2542

Date of Birth 26 May 1999

ศาสนา พุทธ

ที่อยู่ 50 หมู่ที่ 5 ต.วังใหญ่ อ.วิเชียรบุรี

จ.เพชรบูรณ์

13 เม.ย. 2565

วันออกบัตร

13 Apr. 2022

Date of Issue

(นายธนาคม จงจิระ)  
เจ้าพนักงานออกบัตร

25 พ.ค. 2573

วันบัตรหมดอายุ

25 May 2030

Date of Expiry



6705-04-04131112



บัตรประจำตัวประชาชน Thai National ID Card

เลขประจำตัวประชาชน 1 3310 00158 78 6

Identification Number

ชื่อตัวและชื่อสกุล นาย คาวี ผางนุ้ย

Name Mr. Kawee

Last name Phangnui

เกิดวันที่ 5 ส.ค. 2533

Date of Birth 5 Aug. 1990

ศาสนา พุทธ

ที่อยู่ 45 หมู่ที่ 10 ต.โคกหล่าม อ.อุทุมพรพิสัย

จ.ศรีสะเกษ

18 มี.ค. 2564

วันออกบัตร

18 Mar. 2021

Date of Issue



(นายธนาคม จงจิระ)

เจ้าพนักงานออกบัตร

4 ส.ค. 2572

วันบัตรหมดอายุ

4 Aug. 2029

Date of Expiry



4003-06-03181022





บัตรประจำตัวประชาชน Thai National ID Card

เลขประจำตัวประชาชน 3 4121 00036 57 3

Identification Number

ชื่อตัวและชื่อสกุล นาย อาคม ชมกลิ่น

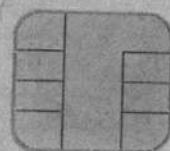

Name Mr. Arkhom

Last name Chomklin

เกิดวันที่ 7 ก.พ. 2522

Date of Birth 7 Feb. 1979

ศาสนา พุทธ

ที่อยู่ 204 หมู่ที่ 6 ต.วังตะเพอ อ.หนองบัวระเหว

จ.ชัยภูมิ

4 มี.ย. 2563

วันออกบัตร

4 Jun. 2020

Date of Issue

*(Signature)*

(นายธนาคม จงจิระ)

เจ้าพนักงานเลือกบัตร

6 ก.พ. 2572

วันบัตรหมดอายุ

6 Feb. 2029

Date of Expiry



8303-02-06041027



บัตรประจำตัวประชาชน Thai National ID Card  
เลขประจำตัวประชาชน Identification Number 3 6706 00499 05 6

ชื่อตัวและชื่อสกุล น.ส. ลมฤดี คำทอง

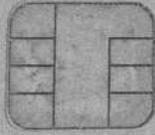

Name Miss Lomluedee

Last name Kakong

เกิดวันที่ 3 ก.ค. 2520

Date of Birth 3 Jul. 1977

ศาสนา พุทธ

ที่อยู่ 20 หมู่ที่ 16 ต.สระกรวด อ.ศรีเทพ

จ.เพชรบูรณ์

25 พ.ย. 2563

วันออกบัตร

25 Nov. 2020

Date of Issue

(นายธนาคม จงจิระ)  
เจ้าพนักงานออกบัตร

2 ก.ค. 2572

วันบัตรหมดอายุ

2 Jul. 2029

Date of Expiry



8303-02-11251343



บัตรประจำตัวประชาชน Thai National ID Card

เลขประจำตัวประชาชน

Identification Number

3 6706 00534 53 6

ชื่อตัวและชื่อสกุล น.ส. ชอติมน พิขุนทด



Name Miss Chotimon

Last name Phikhunthod

เกิดวันที่ 2 พ.ค. 2523

Date of Birth 2 May 1980

ศาสนา พุทธ

ที่อยู่ 1 หมู่ที่ 17 ต.สระกรวด อ.ศรีเทพ

จ.เพชรบูรณ์

21 ต.ค. 2564

วันออกบัตร

21 Oct. 2021

Date of issue

  
(นายธนาคม จงจิระ)  
เจ้าพนักงานออกบัตร

1 พ.ค. 2573

วันบัตรหมดอายุ

1 May 2030

Date of Expiry

170 170

160 160

150 150

140 140



6706-04-10211453





บัตรประจำตัวประชาชน Thai National ID Card

เลขประจำตัวประชาชน 1 3310 00114 42 8

ชื่อตัวและชื่อสกุล นาย ชাত্রี ผางนุญ

ชื่อ Mr. Chatree Phangnu

เกิดวันที่ 25 พ.ย. 2530

Date of Birth 25 Nov 1987

ศาสนา พุทธ





ที่อยู่ 45 หมู่ที่ 10 ต.โคกหล่าม อ.อุทุมพรพิสัย จ.ศรีสะเกษ

9 พ.ย. 2555

วันออกบัตร



24 พ.ย. 2563

วันบัตรหมดอายุ

3310-01-11091401

2012

2566.11.01 11:49



บัตรประจำตัวประชาชน Thai National ID Card

เลขประจำตัวประชาชน Identification Number 1 4601 00127 06 6

ชื่อตัวและชื่อสกุล น.ส. พรพิไล สอนนอก

Name Miss Phonphilai

Last name Sonnog

เกิดวันที่ 22 พ.ค. 2531

Date of Birth 22 May 1988

ศาสนา พุทธ

ที่อยู่ 120 หมู่ที่ 4 ต.สะอาดไชยศรี

อ.ดอนจาน จ.กาฬสินธุ์

3 พ.ย. 2566

วันออกบัตร

3 Apr. 2023

Date of Issue

(นายแพทย์ต้น รัตนสุคนธ์)

เจ้าพนักงานออกบัตร

21 พ.ค. 2574

วันบัตรหมดอายุ

21 May 2031

Date of Expiry



4617-04-04030922

 บัตรประจำตัวประชาชน Thai National ID Card  
เลขประจำตัวประชาชน Identification Number 3 6706 00498 69 6

ชื่อตัวและชื่อสกุล นางสาว เอี่ยมพร หมายบุญ  
Name Mrs. Aueamphon  
Last name Maibun  
เกิดวันที่ 13 มี.ค. 2520  
Date of Birth 13 Mar. 1977  
ศาสนา พุทธ

ที่อยู่ 50 หมู่ที่ 5 ต.วังใหญ่ อ.วิเชียรบุรี  
จ.เพชรบูรณ์  
31 มี.ค. 2566  
วันออกบัตร  
31 Mar. 2023  
Date of Issue

  
(นายแมนรัตน์ รัตนสุคนธ์)  
เจ้าพนักงานออกบัตร

12 มี.ค. 2575  
วันบัตรหมดอายุ  
12 Mar. 2032  
Date of Expiry

  
1305-03-033111



# ภาคผนวก ค11

แผนป้องกันและระงับอัคคีภัย





แผนผังแสดงขั้นตอนการดำเนินการเมื่อเกิดเหตุอัคคีภัย  
ที่ส่งผลกระทบต่ออาคารจราจรภายในหน่วยงาน QUINTARA MHy'ZEN PHROMPHONG

