

ภาคผนวกที่ 9

Master Plan L&F 2024

Master Plan L&F 2024

ตารางการบำรุงรักษาเชิงป้องกัน PM (PREVENTIVE MAINTENANCE MASTER PLAN)

ITEM	DESCRIPTION	LOCATION	QUARTER 1						QUARTER 2						QUARTER 3						QUARTER 4					
			มกราคม		กุมภาพันธ์		มีนาคม		เมษายน		พฤษภาคม		มิถุนายน		กรกฎาคม		สิงหาคม		กันยายน		ตุลาคม		พฤศจิกายน		ธันวาคม	
	ELECTRICAL SYSTEM																									
1	หม้อแปลงไฟฟ้า (TRANSFORMER)	APT,WS,ST,SV,SR,A5,MH,GHIP,MGH,FORG,331																y/s	y/s	y/s	y/s					
2	ตู้ไฟฟ้า (MDB),(DB)	APT,WS,ST,SV,SR,A5,MH,GHIP,MGH,FORG,331							h	h	h	h						y/s	y/s	y/s	y/s					
3	ไฟส่วนกลาง	APT,WS,ST,SV,MH,GHIP,G	M	M	M	M	M	M	M	M	M	M	M	M	M	M	M	M	M	M	M	M	M	M	M	M
4	ระบบกราวด์ ระบบล่อฟ้า	APT,WS,ST,SV,SR,A5,MH,GHIP,MGH,FORG,331																					y/s	y/s	y/s	y/s
5	โซลาร์ เซลล์	MH , FORG,ชมดาว,GGH		y/s	y/s	y/s																				
	SANITARY SYSTEM																									
6	ลิฟท์	MGH,A5	M/S	M/S	M/S	M/S	M/S	M/S	M/S	M/S	M/S	M/S	M/S	M/S	M/S	M/S	M/S	M/S	M/S	M/S	M/S	M/S	M/S	M/S	M/S	M/S
7	ปั้มส่งน้ำ (TRANSFER PUMP)	ชมดาว,MGH,A5,FORG								y/s	y/s	y/s														
8	ปั้มอัดแรงดัน (BOOSTER PUMP)	ชมดาว,FORG,A5								y/s	y/s	y/s														
9	ระบบน้ำล้างแชมเปญ	ชมเดือน,MGH			h	h	h									h	h	h								
10	ปั้มสระว่ายน้ำ	MH,MGH										y/s	y/s													
11	WASTE WATER TREATMENT																									
12	ปั้มน้ำเสีย (SUBMERSIBLE PUMP)	GHIP,MGH,FCT2,FCB,A5,SR	M	M	M	M	M	M	M	y/s	y/s	y/s	M	M	M	M	M	M	M	M	M	M	M	M	M	M
	AIR CONDITION SYSTEM																									
13	แอร์	FORG, APT,SV,MH,MGH,WS,FKI,PLS1-2 DWDM1-2,ST,SR,FMR,FCT1-2,GHIP,FCB,A5,SR			h	h	h	h	h							h	h	h	h	h	h					
14	ตู้แช่	FKI,DWDM1,ST,FCT1-2,FHRG,DWDM2									h	h	h								h	h	h			
15	ชุดดูดควัน	FKI,ST,FMR,FCT1,FCT2,FCB,FHRG													y/s	y/s	y/s									
16	ตู้อบ,เตาอบ	FKI,ST,FCT1,FCT2,FCB,FHRG									h	h	h								h	h	h			

REMARK

MH = Morino Hotel

DWDM1= เติร์วอช,เติร์มาร์ท1

MGH = Morino Green Hill

FORG = สวนเขาวงพ

BAQ = ห้องจัดเลี้ยง

M = Monthly

APT = ชมดาว,ชมเดือน,Gr SR = โซนร้อน

FCB = ตู้คาร์บิน

FHRG = หน้าต่างเขียว

FOMS = Fram shop

Q = Quarterly

SV = สำนักงาน ลิฟวิ่ง ST = สโตร์กลาง

A5= อาคาร5ชั้น

DWDM2= เติร์วอช,เติร์มาร์ท2

H = Haif

WS = Work Space

FMR = คาปูชะ

.....
วิรัช ชินวร.

.....
T. วนิ วนิ

Y = Yearly

FKI = คิว1

FCT1 = คาเฟ่เทอร์ส1

(นายสาโรจน์ วิชาพร)

(นายเวทิน อาริน)

ดร.เชิดชาย ปันจัยสิทธิ์

S = Subcontractor

PLS1=พลาซ่า 1

GHIP = กรีนฮิลล์พลาซ่า

หัวหน้าแผนกซ่อมบำรุง

ผู้จัดการฝ่ายซ่อมบำรุง

รองกรรมการ

PLS2=พลาซ่า 2

FCT2 = คาเฟ่เทอร์ส2

Master Plan L&F 2024

ตารางการบำรุงรักษาเชิงป้องกัน PM (PREVENTIVE MAINTENANCE MASTER PLAN)

ITEM	DESCRIPTION	LOCATION	QUARTER 1						QUARTER 2						QUARTER 3						QUARTER 4					
			มกราคม	กุมภาพันธ์	มีนาคม	เมษายน	พฤษภาคม	มิถุนายน	กรกฎาคม	สิงหาคม	กันยายน	ตุลาคม	พฤศจิกายน	ธันวาคม												
	EMERGENCYLIGHT SYTEM																									
17	ไฟฉุกเฉิน (EMERGENCY LIGHT)	MH,APT,A5,WS,FKI,PLS1-2,DWDM1-2,SR,ST,F	Q	Q	Q				Q	Q	Q				Q	Q	Q				Q	Q	Q			
18	ถังดับเพลิง (FIRE SAFETY)	MH,APT,A5,WS,FKI,PLS1-2,DWDM1-2,SR,ST,F	Q	Q	Q				Q	Q	Q				Q	Q	Q				Q	Q	Q			
18	ไฟอราม (Fire alarm)	MH,GHIP,MGH,FCB,A5,SR,331	Q	Q	Q				Q	Q	Q				Q	Q	Q				Q	Q	Q			
20	สายฉีดน้ำดับเพลิง	MGH , ชมดาว									h	h	h										h	h	h	
21	เครื่องกำเนิดไฟ(Generator)	MH	M	M	M	M	M	M	M	M	M	M	M	M	M	M	y/s	y/s	M	M	M	M	M	M	M	M
	OTHER SYSTEM																									
22	กล้องวงจรปิด (CCTV)	APT,WS,GHIP	M	M	M	M	M	M	M	M	M	M	M	M	M	M	M	M	M	M	M	M	M	M	M	M
23	กลอนประตูดิจิตอล(Digital Door Lock)	MH,MGH				Q	Q				Q	Q					Q	Q						Q	Q	
24	สัญญาณ MATV	APT, MH,MGH	M	M	M	M	M	M	M	M	M	M	M	M	M	M	M	M	M	M	M	M	M	M	M	M
25	เครื่องซักผ้า	MH , DWDM1-2,MGH					h/s	h/s	h/s												h/s	h/s	h/s			
26	เครื่องอบผ้า	MH , DWDM1-2,MGH					h/s	h/s	h/s												h/s	h/s	h/s			
27	เครื่องรีดผ้า	MH					h/s	h/s	h/s												h/s	h/s	h/s			
28	ใส่กรองน้ำ	FKI,DWDM1-2,FCT1-2,FCB,FORG,FHRG				h	h	h				h	h	h				h	h	h						
29	บ่อดักท่อน้ำทิ้ง+ถังแยก+ท่อเมนน้ำทิ้ง	MH,APT,A5,WS,PLS1-2,GHIP,MGH,FCB,FORG,BAQ										y/s	y/s	y/s												
30	1.บ่อดักไขมัน	FKI,MH,FCT1,FCB,ST,WS	M/S	M/S	M/S	M/S	M/S	M/S	M/S	M/S	M/S	M/S	M/S	M/S	M/S	M/S	M/S	M/S	M/S	M/S	M/S	M/S	M/S	M/S	M/S	M/S
	2.บ่อดักไขมัน	FHRG,GHIP,FCT2,MGH			M/S	M/S			M/S	M/S			M/S	M/S			M/S	M/S			M/S	M/S			M/S	M/S
31	บ่อบำบัดน้ำเสีย	ชมดาว,MGH,FORG,A5,SR				y/s	y/s	y/s																		
32	สถานีเก็บแก๊ส	FKI,FCT1,FCB,FHRG,FMR,ST,FCT2			Q	Q	Q				Q	Q	Q				Q	Q	Q				Q	Q	Q	
33	บ่อน้ำบาดาล	FORG				y	y	y																		

REMARK

MH = Morino Hotel

DWDM1= เคเบิลวอช,เคเบิลมาร์ท1

MGH = Morino Green Hill

FORG = สวนเยวพา

BAQ = ห้องจัดเลี้ยง

M = Monthly

APT = ชมดาว,ชมเดือน,Green House

SR = โซว์รูม

FCB = ตู้คาร์บิน

FHRG = หน้าต่างเขียว

FOMS = Fram shop

Q = Quarterly

SV = สำนักงาน ลิฟวิ่ง

ST = สโตร์กลาง

A5= อาคาร5ชั้น

DWDM2= เคเบิลวอช,เคเบิลมาร์ท2

H = Haif

WS = Work Space

FMR = คาบูชะ

Y = Yearly

FKI = คีล1

FCT1 = คาเฟ่เทอร์ส1

S = Subcontractor

PLS1=พลาซ่า 1

GHIP = กรีนฮิลล์พลาซ่า

(นายสาโรจน์ วิชาพร)

(นายเวทิน อาริน)

ดร.เจตชาย บัณญัติสิทธิ์

PLS2=พลาซ่า 2

FCT2 = คาเฟ่เทอร์ส2

หัวหน้าแผนกซ่อมบำรุง

ผู้จัดการฝ่ายซ่อมบำรุง

รองกรรมการ

Master Plan L&F 2024

ตารางการบำรุงรักษาเชิงป้องกัน PM (PREVENTIVE MAINTENANCE MASTER PLAN)

ITEM	DESCRIPTION	LOCATION	QUARTER 1						QUARTER 2						QUARTER 3						QUARTER 4					
			มกราคม		กุมภาพันธ์		มีนาคม		เมษายน		พฤษภาคม		มิถุนายน		กรกฎาคม		สิงหาคม		กันยายน		ตุลาคม		พฤศจิกายน		ธันวาคม	
	VEHICLE SYTEM																									
34	ATV	MH	M	M	M	M	M	M	M	M	M	M	M	y/s	y/s	M	M	M	M	M	M	M	M	M	M	M
35	จักรยาน	MH , FORG	M	M	M	M	M	M	M	M	M	M	M	M	M	y/s	y/s	M	M	M	M	M	M	M	M	M
36	จักรยานโกคาร์ท	MH , FORG	M	M	M	M	M	M	M	M	M	M	M	M	M	M	M	y/s	y/s	M	M	M	M	M	M	M
37	ตัวกรองวาล์วสแตนเนอ์	MGH (3ครั้ง วันที่ 10,20,30 /เดือน)	M	M	M	M	M	M	M	M	M	M	M	M	M	M	M	M	M	M	M	M	M	M	M	M
38	Freezer Room 1.2	ST (งานพรม. / 4ครั้งต่อปี)				S				S						S						S				
39	ระบบไฟเวที ไฟmoving ไฟPar	BAQ										h	h													
40	Partition Walls	BAQ												y/s	y/s											
41	Great Lock	MH,MGH											y/s	y/s	y/s	y/s										
42	กังหันเติมอากาศ	MGH ,FORG					Q	Q						y/s	y/s							Q	Q			
43	เครื่องทำน้ำแข็ง (ไส้กรอง)	FCT1,ST,FHRG,DWDM1-2,FKI					Q	Q					Q	Q				Q	Q					Q	Q	
44	เครื่องชงกาแฟ (ไส้กรอง)	FCT1,FCT2,FKI,FHRG,FOMS,DWDM2					Q	Q					Q	Q				Q	Q					Q	Q	
45	เครื่องกรองน้ำRO (ไส้กรอง)	FKI,FCT2,FHRG (เปลี่ยนไส้กรอง)					S	S					S	S				S	S					S	S	
46	ถังกรองไฟเบอร์ (สารกรอง)	FORG,A5,SR,FCB,ซักรีด (เปลี่ยนสารกรอง)					Q	Q					S	S				Q	Q					Q	Q	

REMARK	MH = Morino Hotel	DWDM1= เกล็ดวอล,เคล็ดมาร์ท	MGH = Morino Green Hill	FORG = สวนเขาวง	BAQ = ห้องจัดเลี้ยง
M = Monthly	APT = ชมดาว,ชมเดือน,Green House	SR = โซว์รูม	FCB = ฟู๊ดคาร์บิน	FHRG = หน้าต่างเขียว	FOMS = Fram shop
Q = Quarterly	SV = สำนักงาน ลิฟวิ่ง	ST = สโตร์กลาง	A5= อาคาร5ชั้น	DWDM2= เกล็ดวอล,เคล็ดมาร์ท2	
H = Haif	WS = Work Space	FMR = คาปูชะ			
Y = Yearly	FKI = คีคู1	FCT1 = คาเฟ่เทอเรส1	สโรจน์. จิตน.	อนันต์ อนัน	
S = Subcontractor	PLS1=พลาซ่า 1	GHIP = กรีนฮิลล์พลาซ่า	(นายสาโรจน์ วิชาพร)	(นายเวทิน อาริน)	ดร.เชิดชาย บันจัยสิทธิ์
	PLS2=พลาซ่า 2	FCT2 = คาเฟ่เทอเรส2	หัวหน้าแผนกซ่อมบำรุง	ผู้จัดการฝ่ายซ่อมบำรุง	รองกรรมการ

ภาคผนวกที่ 10

เอกสารตรวจสอบเส้นท่อประปา
ประจำเดือนมกราคม-มิถุนายน 2567



บริษัท ลิฟวิ้ง แอนด์ ฟาซิลิตี้ จำกัด LIVING AND FACILITIES CO.,LTD

LIVING &
FACILITIES

789/283 หมู่ 1 ตำบลหนองขาม อำเภอสรรพยา จังหวัดชัยนาท 20230 โทร. 033-005-289 เลขที่นิติบุคคล 0205546014081
789/283 Moo 1. Nong-Kham Siracha Chonburi 20230 Tel. 033-005-289

Preventive Maintenance

แบบฟอร์มตรวจเช็คท่อเมนน้ำประปา

Location : Greenhills Resort Siracha

Date : 2 มกราคม ๖7

ลำดับ	รายละเอียด	ปกติ	ผิดปกติ	หมายเหตุ
1	สภาพท่อเมนน้ำเข้าบ่อพักน้ำดี	✓		
2	สภาพท่อเมนน้ำเข้าถังแชมเปญ	✓		
3	สภาพท่อเมนน้ำเข้าอาคาร	✓		
4	สภาพวาล์วน้ำปิด-เปิด	✓		

Remark :

ตรวจเช็คโดย

ตรวจสอบโดย

1. อนันต์ คำวงษ์

อนันต์ คำวงษ์

2.

.....

3.

Date : ๒-๐๑-๖๗

Date : ๒-๐๑-๖๗



LIVING &
FACILITIES

บริษัท ลิฟวิ้ง แอนด์ ฟาซิลิตี้ จำกัด LIVING AND FACILITIES CO.,LTD

789/283 หมู่ 1 ตำบลหนองขาม อำเภอสรรพยา จังหวัดชัยนาท 20230 โทร. 033-005-289 เลขที่นิติบุคคล 0205546014081

789/283 Moo 1. Nong-Kham Sriracha Chonburi 20230 Tel. 033-005-289

Preventive Maintenance

แบบฟอร์มตรวจเช็คท่อเมนน้ำประปา

Location : Greenhills Resort Siracha

Date : 5 กุมภาพันธ์ 67

ลำดับ	รายละเอียด	ปกติ	ผิดปกติ	หมายเหตุ
1	สภาพท่อเมนน้ำเข้าบ่อพักน้ำดี	✓		
2	สภาพท่อเมนน้ำเข้าถังแชมเปญ	✓		
3	สภาพท่อเมนน้ำเข้าอาคาร	✓		
4	สภาพวาล์วน้ำปิด-เปิด	✓		

Remark :

ตรวจเช็คโดย

ตรวจสอบโดย

1. ธนพิศ ดัชนี

สมิทธิ์ โฉม

2.

.....

3.

Date : 5 - 02 - 67

Date : 5 - 02 - 67



LIVING &
FACILITIES

บริษัท ลิฟวิ้ง แอนด์ ฟาซิลิตี้ จำกัด LIVING AND FACILITIES CO.,LTD

789/283 หมู่ 1 ตำบลหนองขาม อำเภอศรีราชา จังหวัดชลบุรี 20230 โทร. 033-005-289 เลขที่นิติบุคคล 0205546014081

789/283 Moo 1. Nong-Kham Sriracha Chonburi 20230 Tel. 033-005-289

Preventive Maintenance

แบบฟอร์มตรวจเช็คท่อเมนน้ำประปา

Location : Greenhills Resort Sriracha

Date : 5 มีนาคม 67

ลำดับ	รายละเอียด	ปกติ	ผิดปกติ	หมายเหตุ
1	สภาพท่อเมนน้ำเข้าบ่อพักน้ำดี	✓		
2	สภาพท่อเมนน้ำเข้าถังแชมเปญ	✓		
3	สภาพท่อเมนน้ำเข้าอาคาร	✓		
4	สภาพวาล์วน้ำปิด-เปิด	✓		

Remark :

ตรวจเช็คโดย

ตรวจสอบโดย

1. สมพงษ์ วัฒนศักดิ์

จิรายุ น้อย

2.

.....

3.

Date : 5 - 03 - 67

Date : 5 - 03 - 67



LIVING &
FACILITIES

บริษัท ลิฟวิ้ง แอนด์ ฟาซิลิตี้ จำกัด LIVING AND FACILITIES CO.,LTD

789/283 หมู่ 1 ตำบลหนองขาม อำเภอศรีราชา จังหวัดชลบุรี 20230 โทร. 033-005-289 เลขที่นิติบุคคล 0205546014081

789/283 Moo 1. Nong-Kham Sriracha Chonburi 20230 Tel. 033-005-289

Preventive Maintenance

แบบฟอร์มตรวจเช็คท่อเมนน้ำประปา

Location : greeshills resort sriracha

Date : 7 เมษายน 67

ลำดับ	รายละเอียด	ปกติ	ผิดปกติ	หมายเหตุ
1	สภาพท่อเมนน้ำเข้าบ่อพักน้ำดี	✓		
2	สภาพท่อเมนน้ำเข้าถังแชมเปญ	✓		
3	สภาพท่อเมนน้ำเข้าอาคาร	✓		
4	สภาพวาล์วน้ำปิด-เปิด	✓		

Remark :

ตรวจเช็คโดย

ตรวจสอบโดย

1. สมพงษ์ งามาสักดิ์

สกลชัย มื้อ

2.

.....

3.

Date : 7-04-67

Date : 7 - 04 - 67



บริษัท ลิฟวิ้ง แอนด์ ฟาซิลิตี้ จำกัด LIVING AND FACILITIES CO.,LTD

LIVING &
FACILITIES

789/283 หมู่ 1 ตำบลหนองขาม อำเภอศรีราชา จังหวัดชลบุรี 20230 โทร. 033-005-289 เลขที่นิติบุคคล 0205546014081
789/283 Moo 1. Nong-Kham Sriracha Chonburi 20230 Tel. 033-005-289

Preventive Maintenance

แบบฟอร์มตรวจเช็คท่อเมนน้ำประปา

Location : Greenhills Resort Siracha Date : 10 พฤษภาคม 67

ลำดับ	รายละเอียด	ปกติ	ผิดปกติ	หมายเหตุ
1	สภาพท่อเมนน้ำเข้าบ่อพักน้ำดี	✓		
2	สภาพท่อเมนน้ำเข้าถังแชมเปญ	✓		
3	สภาพท่อเมนน้ำเข้าอาคาร	✓		
4	สภาพวาล์วน้ำปิด-เปิด	✓		

Remark : _____

ตรวจเช็คโดย

ตรวจสอบโดย

1. ณัฐพร อินทกำแหง

จิกรณ เวชชี

2. _____

3. _____

Date : 10-05-67

Date : 10-05-67



LIVING &
FACILITIES

บริษัท ลิฟวิ้ง แอนด์ ฟาซิลิตี้ จำกัด LIVING AND FACILITIES CO.,LTD

789/283 หมู่ 1 ตำบลหนองขาม อำเภอศรีราชา จังหวัดชลบุรี 20230 โทร. 033-005-289 เลขที่นิติบุคคล 0205546014081

789/283 Moo 1. Nong-Kham Sriracha Chonburi 20230 Tel. 033-005-289

Preventive Maintenance

แบบฟอร์มตรวจเช็คท่อเมนน้ำประปา

Location : Greenhills Resort Sriracha

Date :

9 มิถุนายน 67

ลำดับ	รายละเอียด	ปกติ	ผิดปกติ	หมายเหตุ
1	สภาพท่อเมนน้ำเข้าบ่อพักน้ำดี	✓		
2	สภาพท่อเมนน้ำเข้าถังแชมเปญ	✓		
3	สภาพท่อเมนน้ำเข้าอาคาร	✓		
4	สภาพวาล์วน้ำปิด-เปิด	✓		

Remark :

ตรวจเช็คโดย

ตรวจสอบโดย

1. ณัฐ นว อินทวิไล

สมิง 4 โส

2.

.....

3.





Date : 9-06-67

Date : 9-06-67

ภาคผนวกที่ 11

เอกสารการตรวจสอบระบบป้องกันอัคคีภัย

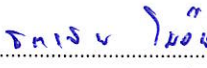
ประจำเดือนมกราคม-มิถุนายน 2567

	ผลการตรวจเช็ค PM ถึงคืบเพลิง MORINO GREENHILLS ประจำเดือนมิถุนายน 2567 วันที่ดำเนินการ : 15-22 มิถุนายน 2567 จำนวนถึงคืบเพลิง: 16 ถึง			ดำเนินการโดย ช่างซ่อมบำรุง สถานที่ MORINO GREENHILLS
	สถานที่	จำนวนเครื่อง	เข้าดำเนินการแล้วเสร็จ	หน่วย
ตึก O	8	8	ถึง	 <p>ดำเนินการแล้วเสร็จ 100%</p>
ตึก M	8	8	ถึง	
Sum all	16	16	ถึง	
ดำเนินการแล้วเสร็จ	100%			
รอลดำเนินการ	0%			
ฝ่ายซ่อมบำรุง				
ผู้ตรวจเช็ค	หัวหน้าแผนก		ผู้ตรวจสอบ	
				

วันที่ 15-22 มิถุนายน 2567 งานตรวจเช็คถังดับเพลิง ประจำเดือน มิถุนายน 2567 โครงการ GREENHILL

ช่างผู้ดำเนินการ

รูปภาพประกอบ







ผู้ดำเนินการ

ปิยะกุล อึ้งกุล

ผู้ตรวจสอบ

สมิณ งาม

	ผลการตรวจเช็ค PM ถึงดับเพลิง MORINO GREENHILLS ประจำเดือนพฤษภาคม 2567 วันที่ดำเนินการ : 15-22 พฤษภาคม 2567 จำนวนถึงดับเพลิง: 16 ถึง			ดำเนินการโดย ช่างซ่อมบำรุง สถานที่ MORINO GREENHILLS
สถานที่	จำนวนเครื่อง	เข้าดำเนินการแล้วเสร็จ	หน่วย	ความก้าวหน้าของการดำเนินการ อัปเดต
คิก O	8	8	ถึง	
คิก M	8	8	ถึง	
Sum all	16	16	ถึง	
ดำเนินการแล้วเสร็จ	100%			
รอดำเนินการ	0%			
ฝ่ายซ่อมบำรุง				
ผู้ตรวจเช็ค	หัวหน้าแผนก		ผู้ตรวจสอบ	
				

วันที่ 15-22 พฤษภาคม 2567 งานตรวจเช็คถังดับเพลิง ประจำเดือน พฤษภาคม 2567 โครงการ GREENHILL

ช่างผู้ดำเนินการ

รูปภาพประกอบ





ผู้ดำเนินการ

.....
.....

ผู้ตรวจสอบ

.....
.....

	<p>ผลการตรวจเช็ค PM ถึงดับเพลิง MORINO GREENHILLS</p> <p>ประจำเดือนเมษายน 2567</p> <p>วันที่ดำเนินการ : 15-22 เมษายน 2567</p> <p>จำนวนถึงดับเพลิง: 16 ถึง</p>			<p>ดำเนินการโดย</p> <p>ช่างซ่อมบำรุง</p> <p>สถานที่ MORINO GREENHILLS</p>
<p>สถานที่</p>	<p>จำนวนเครื่อง</p>	<p>เข้าดำเนินการแล้วเสร็จ</p>	<p>หน่วย</p>	<p>ความก้าวหน้าของการดำเนินการ อัปเดต</p>
<p>ตึก O</p>	<p>8</p>	<p>8</p>	<p>ถึง</p>	<div data-bbox="1066 470 1497 788">  <p>ดำเนินการแล้ว เสร็จ 100%</p> </div>
<p>ตึก M</p>	<p>8</p>	<p>8</p>	<p>ถึง</p>	
<p></p>	<p></p>	<p></p>	<p></p>	
<p></p>	<p></p>	<p></p>	<p></p>	
<p></p>	<p></p>	<p></p>	<p></p>	
<p>Sum all</p>	<p>16</p>	<p>16</p>	<p>ถึง</p>	
<p>ดำเนินการแล้วเสร็จ</p>	<p>100%</p>	<p></p>	<p></p>	
<p>รอดำเนินการ</p>	<p>0%</p>	<p></p>	<p></p>	
<p>ฝ่ายซ่อมบำรุง</p>				
<p>ผู้ตรวจเช็ค</p>	<p>หัวหน้าแผนก</p>		<p>ผู้ตรวจสอบ</p>	
<p>..... ปิ่นรัตน์ อยู่ดี</p>	<p>..... อภิเดช งาม</p>		<p>.....</p>	

วันที่ 15-22 เมษายน 2567 งานตรวจเช็คถังดับเพลิง ประจำเดือน เมษายน 2567 โครงการ GREENHILL

ช่างผู้ดำเนินการ

รูปภาพประกอบ





ผู้ดำเนินการ

ปริญญ์ ฟูรัง

ผู้ตรวจสอบ

ศกเชน หนอง

	<p>ผลการตรวจเช็ค PM ถึงดับเพลิง MORINO GREENHILLS</p> <p>ประจำเดือนมีนาคม 2567</p> <p>วันที่ดำเนินการ : 15-22 มีนาคม 2567</p> <p>จำนวนถึงดับเพลิง: 16 ถึง</p>			<p>ดำเนินการ โดย</p> <p>ช่างซ่อมบำรุง</p> <p>สถานที่ MORINO GREENHILLS</p>
<p>สถานที่</p>	<p>จำนวนเครื่อง</p>	<p>เข้าดำเนินการแล้วเสร็จ</p>	<p>หน่วย</p>	<p>ความก้าวหน้าของการดำเนินการ อัปเดต</p>
<p>ตึก O</p>	<p>8</p>	<p>8</p>	<p>ถึง</p>	<div data-bbox="1070 465 1497 786">  </div>
<p>ตึก M</p>	<p>8</p>	<p>8</p>	<p>ถึง</p>	
<p>Sum all</p>	<p>16</p>	<p>16</p>	<p>ถึง</p>	
<p>ดำเนินการแล้วเสร็จ</p>	<p>100%</p>			
<p>รอดำเนินการ</p>	<p>0%</p>			
<p>ฝ่ายซ่อมบำรุง</p>				
<p>ผู้ตรวจเช็ค</p>	<p>หัวหน้าแผนก</p>		<p>ผู้ตรวจสอบ</p>	
<p>.....</p>	<p>.....</p>		<p>.....</p>	

วันที่ 15-22 มีนาคม 2567 งานตรวจเช็คถังดับเพลิง ประจำเดือน มีนาคม 2567 โครงการ GREENHILL

ช่างผู้ดำเนินการ

รูปภาพประกอบ





ผู้ดำเนินการ

จิรัช อยุ่ใส

ผู้ตรวจสอบ

อภัย คุ้ม

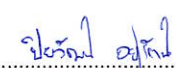
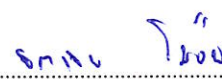
	ผลการตรวจเช็ค PM ถึงดับเพลิง MORINO GREENHILLS ประจำเดือนกุมภาพันธ์ 2567 วันที่ดำเนินการ : 15-22 กุมภาพันธ์ 2567 จำนวนถึงดับเพลิง: 16 ถึง			ดำเนินการโดย ช่างซ่อมบำรุง สถานที่ MORINO GREENHILLS	
สถานที่	จำนวนเครื่อง	เข้าดำเนินการแล้วเสร็จ	หน่วย	ความก้าวหน้าของการดำเนินการ อัปเดต	
ตึก O	8	8	ถึง		
ตึก M	8	8	ถึง		
Sum all	16	16	ถึง		
ดำเนินการแล้วเสร็จ	100%				
รอดำเนินการ	0%			ฝ่ายซ่อมบำรุง	
ผู้ตรวจเช็ค		หัวหน้าแผนก		ผู้ตรวจสอบ	
					

วันที่ 15-22 กุมภาพันธ์ 2567 งานตรวจเช็คถังดับเพลิง ประจำเดือน กุมภาพันธ์ 2567 โครงการ GREENHILL

ช่างผู้ดำเนินการ

รูปภาพประกอบ





ผู้ดำเนินการ

.....
จ.วิทย์ อ.วิทย์

ผู้ตรวจสอบ

.....
อ.วิทย์ อ.วิทย์

	<p>ผลการตรวจเช็ค PM ถึงดับเพลิง MORINO GREENHILLS</p> <p>ประจำเดือนมกราคม 2567</p> <p>วันที่ดำเนินการ : 15-22 มกราคม 2567</p> <p>จำนวนถึงดับเพลิง: 16 ถึง</p>			<p>ดำเนินการโดย</p> <p>ช่างซ่อมบำรุง</p> <p>สถานที่ MORINO GREENHILLS</p>
<p>สถานที่</p>	<p>จำนวนเครื่อง</p>	<p>เข้าดำเนินการแล้วเสร็จ</p>	<p>หน่วย</p>	<p>ความก้าวหน้าของการดำเนินการ อัปเดต</p>
<p>ตึก O</p>	<p>8</p>	<p>8</p>	<p>ถึง</p>	
<p>ตึก M</p>	<p>8</p>	<p>8</p>	<p>ถึง</p>	
<p>Sum all</p>	<p>16</p>	<p>16</p>	<p>ถึง</p>	
<p>ดำเนินการแล้วเสร็จ</p>	<p>100%</p>			
<p>รอดำเนินการ</p>	<p>0%</p>			
<p>ฝ่ายซ่อมบำรุง</p>				
<p>ผู้ตรวจเช็ค</p>	<p>หัวหน้าแผนก</p>		<p>ผู้ตรวจสอบ</p>	
<p>ปณิณณ์ วัฒน</p>	<p>รณิณณ์ วัฒน</p>			

วันที่ 15-22 มกราคม 2567 งานตรวจเช็คถังดับเพลิง ประจำเดือน มกราคม 2567 โครงการ GREENHILL

ช่างผู้ดำเนินการ

รูปภาพประกอบ



ผู้ดำเนินการ

ปวิวัฒน์ ทรัพย์

ผู้ตรวจสอบ

ธนากร วัฒน

ภาคผนวกที่ 12

แผนผังเส้นทางอพยพหนีไฟ



A1

YOU ARE HERE
ท่านอยู่ที่นี่FIRE EXTINGUISHER
อุปกรณ์ดับเพลิงมือถือFIRE EXIT
ทางหนีไฟ

กรณีเกิดเพลิงไหม้

- หากพบกลุ่มควัน หรือเปลวไฟ กรุณาโทรแจ้งเจ้าหน้าที่โรงแรมโดยทันที
- ปิดเครื่องใช้ไฟฟ้าทุกชนิด และถอยห่างตัว
- ใช้หลังมือสัมผัสบานประตู หากรู้สึกร้อนห้ามเปิดประตูโดยเด็ดขาด
- หากประตูไม่ร้อนให้ออกจากห้องพักโดยทันที
- หากไม่สามารถออกจากห้องได้ ให้ใช้ผ้าขนหนูชุบน้ำให้เปียกอุดรอบบานประตู หลังจากนั้น ให้โทรขอความช่วยเหลือ
- กอดสัญญาณแจ้งเหตุเพลิงไหม้
- ให้ไปยังบันไดหนีไฟที่ใกล้ที่สุด

IN CASE OF FIRE

- If you detect smoke or fire, call the hotel operator immediately.
- Turn off all electrical and quickly grab your flashlight.
- Check the door by the back of your hand. If hot, DO NOT open it.
- If not hot, please leave your room immediately.
- If you cannot leave your room, seal the door with wet towels and call for assistance.
- Sound the fire alarm.
- Proceed to safety via the nearest fire exit.



A1

YOU ARE HERE
ท่านอยู่ที่นี่FIRE EXTINGUISHER
อุปกรณ์ดับเพลิงมือถือFIRE EXIT
ทางหนีไฟ

กรณีเกิดเพลิงไหม้

- หากพบกลุ่มควัน หรือเปลวไฟ กรุณาโทรแจ้งเจ้าหน้าที่โรงแรมโดยทันที
- ปิดเครื่องใช้ไฟฟ้าทุกชนิด และถอยห่างตัว
- ใช้หลังมือสัมผัสบานประตู หากรู้สึกร้อนห้ามเปิดประตูโดยเด็ดขาด
- หากประตูไม่ร้อนให้ออกจากห้องพักโดยทันที
- หากไม่สามารถออกจากห้องได้ ให้ใช้ผ้าขนหนูชุบน้ำให้เปียกอุดรอบบานประตู หลังจากนั้น ให้โทรขอความช่วยเหลือ
- กอดสัญญาณแจ้งเหตุเพลิงไหม้
- ให้ไปยังบันไดหนีไฟที่ใกล้ที่สุด

IN CASE OF FIRE

- If you detect smoke or fire, call the hotel operator immediately.
- Turn off all electrical and quickly grab your flashlight.
- Check the door by the back of your hand. If hot, DO NOT open it.
- If not hot, please leave your room immediately.
- If you cannot leave your room, seal the door with wet towels and call for assistance.
- Sound the fire alarm.
- Proceed to safety via the nearest fire exit.



A1



กรณีเกิดเพลิงไหม้

- หากพบกลุ่มควัน หรือเปลวไฟ กรุณาโทรแจ้งเจ้าหน้าที่โรงแรมโดยทันที
- ปิดเครื่องใช้ไฟฟ้าทุกชนิด และดึงไฟฉายไว้กับตัว
- ใช้หลังมือสัมผัสบานประตู หากรู้สึกร้อนห้ามเปิดประตูโดยเด็ดขาด
- หากประตูไม่ร้อนให้ออกจากห้องพักโดยทันที
- หากไม่สามารถออกจากห้องได้ ให้ใช้ผ้าขนหนูชุบน้ำให้เปียกอุดรอบบานประตู หลังจากนั้น ให้โทรขอความช่วยเหลือ
- กอดสัญญาณแจ้งเหตุเพลิงไหม้
- ให้ไปยังบันไดหนีไฟที่ใกล้ที่สุด

IN CASE OF FIRE

- If you detect smoke or fire, call the hotel operator immediately.
- Turn off all electrical and quickly grab your flashlight.
- Check the door by the back of your hand. If hot, DO NOT open it.
- If not hot, please leave your room immediately.
- If you cannot leave your room, seal the door with wet towels and call for assistance.
- Sound the fire alarm.
- Proceed to safety via the nearest fire exit.



A1



กรณีเกิดเพลิงไหม้

- หากพบกลุ่มควัน หรือเปลวไฟ กรุณาโทรแจ้งเจ้าหน้าที่โรงแรมโดยทันที
- ปิดเครื่องใช้ไฟฟ้าทุกชนิด และดึงไฟฉายไว้กับตัว
- ใช้หลังมือสัมผัสบานประตู หากรู้สึกร้อนห้ามเปิดประตูโดยเด็ดขาด
- หากประตูไม่ร้อนให้ออกจากห้องพักโดยทันที
- หากไม่สามารถออกจากห้องได้ ให้ใช้ผ้าขนหนูชุบน้ำให้เปียกอุดรอบบานประตู หลังจากนั้น ให้โทรขอความช่วยเหลือ
- กอดสัญญาณแจ้งเหตุเพลิงไหม้
- ให้ไปยังบันไดหนีไฟที่ใกล้ที่สุด

IN CASE OF FIRE

- If you detect smoke or fire, call the hotel operator immediately.
- Turn off all electrical and quickly grab your flashlight.
- Check the door by the back of your hand. If hot, DO NOT open it.
- If not hot, please leave your room immediately.
- If you cannot leave your room, seal the door with wet towels and call for assistance.
- Sound the fire alarm.
- Proceed to safety via the nearest fire exit.



A1

YOU ARE HERE
ท่านอยู่ที่นี่FIRE EXTINGUISHER
อุปกรณ์ดับเพลิงมือถือFIRE EXIT
ทางหนีไฟกรณีเกิดเพลิงไหม้

- หากพบกลุ่มควัน หรือเปลวไฟ กรุณาโทรแจ้งเจ้าหน้าที่โรงแรมโดยทันที
- ปิดเครื่องใช้ไฟฟ้าทุกชนิด และถือไฟฉายไว้กับตัว
- ใช้หลังมือสัมผัสบานประตู หากรู้สึกร้อนห้ามเปิดประตูโดยเด็ดขาด
- หากประตูไม่ร้อนให้ออกจากห้องพักโดยทันที
- หากไม่สามารถออกจากห้องได้ ให้ใช้ผ้าขนหนูชุบน้ำให้เปียกอุดรอบบานประตู หลังจากนั้น ให้โทรขอความช่วยเหลือ
- กอดสัญญาณแจ้งเหตุเพลิงไหม้
- ให้ไปยังบันไดหนีไฟที่ใกล้ที่สุด

IN CASE OF FIRE

- If you detect smoke or fire, call the hotel operator immediately.
- Turn off all electrical and quickly grab your flashlight.
- Check the door by the back of your hand. If hot, DO NOT open it.
- If not hot, please leave your room immediately.
- If you cannot leave your room, seal the door with wet towels and call for assistance.
- Sound the fire alarm.
- Proceed to safety via the nearest fire exit.



A1

YOU ARE HERE
ท่านอยู่ที่นี่FIRE EXTINGUISHER
อุปกรณ์ดับเพลิงมือถือFIRE EXIT
ทางหนีไฟกรณีเกิดเพลิงไหม้

- หากพบกลุ่มควัน หรือเปลวไฟ กรุณาโทรแจ้งเจ้าหน้าที่โรงแรมโดยทันที
- ปิดเครื่องใช้ไฟฟ้าทุกชนิด และถือไฟฉายไว้กับตัว
- ใช้หลังมือสัมผัสบานประตู หากรู้สึกร้อนห้ามเปิดประตูโดยเด็ดขาด
- หากประตูไม่ร้อนให้ออกจากห้องพักโดยทันที
- หากไม่สามารถออกจากห้องได้ ให้ใช้ผ้าขนหนูชุบน้ำให้เปียกอุดรอบบานประตู หลังจากนั้น ให้โทรขอความช่วยเหลือ
- กอดสัญญาณแจ้งเหตุเพลิงไหม้
- ให้ไปยังบันไดหนีไฟที่ใกล้ที่สุด

IN CASE OF FIRE

- If you detect smoke or fire, call the hotel operator immediately.
- Turn off all electrical and quickly grab your flashlight.
- Check the door by the back of your hand. If hot, DO NOT open it.
- If not hot, please leave your room immediately.
- If you cannot leave your room, seal the door with wet towels and call for assistance.
- Sound the fire alarm.
- Proceed to safety via the nearest fire exit.



A1



กรณีเกิดเพลิงไหม้

- หากพบกลุ่มควัน หรือเปลวไฟ กรุณาโทรแจ้งเจ้าหน้าที่โรงแรมโดยทันที
- ปิดเครื่องใช้ไฟฟ้าทุกชนิด และถืองิไฟฉายไว้กับตัว
- ใช้หลังมือสัมผัสบานประตู หากรู้สึกร้อนห้ามเปิดประตูโดยเด็ดขาด
- หากประตูไม่ร้อนให้ออกจากห้องพักโดยทันที
- หากไม่สามารถออกจากห้องได้ ให้ใช้ผ้าขนหนูชุบน้ำให้เปียกอุดรอบบานประตู หลังจากนั้น ให้โทรขอความช่วยเหลือ
- กอดสัญญาณแจ้งเหตุเพลิงไหม้
- ให้ไปยังบันไดหนีไฟที่ใกล้ที่สุด

IN CASE OF FIRE

- If you detect smoke or fire, call the hotel operator immediately.
- Turn off all electrical and quickly grab your flashlight.
- Check the door by the back of your hand. If hot, DO NOT open it.
- If not hot, please leave your room immediately.
- If you cannot leave your room, seal the door with wet towels and call for assistance.
- Sound the fire alarm.
- Proceed to safety via the nearest fire exit.



A1



กรณีเกิดเพลิงไหม้

- หากพบกลุ่มควัน หรือเปลวไฟ กรุณาโทรแจ้งเจ้าหน้าที่โรงแรมโดยทันที
- ปิดเครื่องใช้ไฟฟ้าทุกชนิด และถืองิไฟฉายไว้กับตัว
- ใช้หลังมือสัมผัสบานประตู หากรู้สึกร้อนห้ามเปิดประตูโดยเด็ดขาด
- หากประตูไม่ร้อนให้ออกจากห้องพักโดยทันที
- หากไม่สามารถออกจากห้องได้ ให้ใช้ผ้าขนหนูชุบน้ำให้เปียกอุดรอบบานประตู หลังจากนั้น ให้โทรขอความช่วยเหลือ
- กอดสัญญาณแจ้งเหตุเพลิงไหม้
- ให้ไปยังบันไดหนีไฟที่ใกล้ที่สุด

IN CASE OF FIRE

- If you detect smoke or fire, call the hotel operator immediately.
- Turn off all electrical and quickly grab your flashlight.
- Check the door by the back of your hand. If hot, DO NOT open it.
- If not hot, please leave your room immediately.
- If you cannot leave your room, seal the door with wet towels and call for assistance.
- Sound the fire alarm.
- Proceed to safety via the nearest fire exit.



A1

YOU ARE HERE
ท่านอยู่ที่นี่FIRE EXTINGUISHER
อุปกรณ์ดับเพลิงมือถือFIRE EXIT
ทางหนีไฟกรณีเกิดเพลิงไหม้

- หากพบกลุ่มควัน หรือเปลวไฟ กรุณาโทรแจ้งเจ้าหน้าที่โรงแรมโดยทันที
- ปิดเครื่องใช้ไฟฟ้าทุกชนิด และถืองิไฟฉายไว้กับตัว
- ใช้หลังมือสัมผัสบานประตู หากรู้สึกร้อนห้ามเปิดประตูโดยเด็ดขาด
- หากประตูไม่ร้อนให้ออกจากห้องพักโดยทันที
- หากไม่สามารถออกจากห้องได้ ให้ใช้ผ้าชุบน้ำหรือผ้าชุบน้ำให้เปียกอุดรอบบานประตู หลังจากนั้น ให้โทรขอความช่วยเหลือ
- กอดสัญญาณแจ้งเหตุเพลิงไหม้
- ให้ไปยังบันไดหนีไฟที่ใกล้ที่สุด

IN CASE OF FIRE

- If you detect smoke or fire, call the hotel operator immediately.
- Turn off all electrical and quickly grab your flashlight.
- Check the door by the back of your hand. If hot, DO NOT open it.
- If not hot, please leave your room immediately.
- If you cannot leave your room, seal the door with wet towels and call for assistance.
- Sound the fire alarm.
- Proceed to safety via the nearest fire exit.



A1

YOU ARE HERE
ท่านอยู่ที่นี่FIRE EXTINGUISHER
อุปกรณ์ดับเพลิงมือถือFIRE EXIT
ทางหนีไฟกรณีเกิดเพลิงไหม้

- หากพบกลุ่มควัน หรือเปลวไฟ กรุณาโทรแจ้งเจ้าหน้าที่โรงแรมโดยทันที
- ปิดเครื่องใช้ไฟฟ้าทุกชนิด และถืองิไฟฉายไว้กับตัว
- ใช้หลังมือสัมผัสบานประตู หากรู้สึกร้อนห้ามเปิดประตูโดยเด็ดขาด
- หากประตูไม่ร้อนให้ออกจากห้องพักโดยทันที
- หากไม่สามารถออกจากห้องได้ ให้ใช้ผ้าชุบน้ำหรือผ้าชุบน้ำให้เปียกอุดรอบบานประตู หลังจากนั้น ให้โทรขอความช่วยเหลือ
- กอดสัญญาณแจ้งเหตุเพลิงไหม้
- ให้ไปยังบันไดหนีไฟที่ใกล้ที่สุด

IN CASE OF FIRE

- If you detect smoke or fire, call the hotel operator immediately.
- Turn off all electrical and quickly grab your flashlight.
- Check the door by the back of your hand. If hot, DO NOT open it.
- If not hot, please leave your room immediately.
- If you cannot leave your room, seal the door with wet towels and call for assistance.
- Sound the fire alarm.
- Proceed to safety via the nearest fire exit.



A1

YOU ARE HERE
ท่านอยู่ที่นี่FIRE EXTINGUISHER
อุปกรณ์ดับเพลิงมือถือFIRE EXIT
ทางหนีไฟ

กรณีเกิดเพลิงไหม้

- หากพบกลุ่มควัน หรือเปลวไฟ กรุณาโทรแจ้งเจ้าหน้าที่โรงแรมโดยทันที
- ปิดเครื่องใช้ไฟฟ้าทุกชนิด และดึงไฟฉายไว้กับตัว
- ใช้หลังมือสัมผัสบานประตู หากรู้สึกร้อนห้ามเปิดประตูโดยเด็ดขาด
- หากประตูไม่ร้อนให้ออกจากห้องพักโดยทันที
- หากไม่สามารถออกจากห้องได้ ให้ใช้ผ้าขนหนูชุบน้ำให้เปียกอุดรอบบานประตู หลังจากนั้น ให้โทรขอความช่วยเหลือ
- กอดสัญญาณแจ้งเหตุเพลิงไหม้
- ให้ไปยังบันไดหนีไฟที่ใกล้ที่สุด

IN CASE OF FIRE

- If you detect smoke or fire, call the hotel operator immediately.
- Turn off all electrical and quickly grab your flashlight.
- Check the door by the back of your hand. If hot, DO NOT open it.
- If not hot, please leave your room immediately.
- If you cannot leave your room, seal the door with wet towels and call for assistance.
- Sound the fire alarm.
- Proceed to safety via the nearest fire exit.



A1

YOU ARE HERE
ท่านอยู่ที่นี่FIRE EXTINGUISHER
อุปกรณ์ดับเพลิงมือถือFIRE EXIT
ทางหนีไฟ

กรณีเกิดเพลิงไหม้

- หากพบกลุ่มควัน หรือเปลวไฟ กรุณาโทรแจ้งเจ้าหน้าที่โรงแรมโดยทันที
- ปิดเครื่องใช้ไฟฟ้าทุกชนิด และดึงไฟฉายไว้กับตัว
- ใช้หลังมือสัมผัสบานประตู หากรู้สึกร้อนห้ามเปิดประตูโดยเด็ดขาด
- หากประตูไม่ร้อนให้ออกจากห้องพักโดยทันที
- หากไม่สามารถออกจากห้องได้ ให้ใช้ผ้าขนหนูชุบน้ำให้เปียกอุดรอบบานประตู หลังจากนั้น ให้โทรขอความช่วยเหลือ
- กอดสัญญาณแจ้งเหตุเพลิงไหม้
- ให้ไปยังบันไดหนีไฟที่ใกล้ที่สุด

IN CASE OF FIRE

- If you detect smoke or fire, call the hotel operator immediately.
- Turn off all electrical and quickly grab your flashlight.
- Check the door by the back of your hand. If hot, DO NOT open it.
- If not hot, please leave your room immediately.
- If you cannot leave your room, seal the door with wet towels and call for assistance.
- Sound the fire alarm.
- Proceed to safety via the nearest fire exit.

FIRE ESCAPE PLAN

แผนที่ทางหนีไฟ

1st FLOOR

ชั้นที่ 1



A1



YOU ARE HERE
ท่านอยู่ที่นี่



FIRE EXTINGUISHER
อุปกรณ์ดับเพลิงมือถือ



FIRE EXIT
ทางหนีไฟ

กรณีเกิดเพลิงไหม้

- หากพบกลุ่มควัน หรือเปลวไฟ กรุณาโทรแจ้งเจ้าหน้าที่โรงแรมโดยทันที
- ปิดเครื่องใช้ไฟฟ้าทุกชนิด และดึงไฟฉายไว้กับตัว
- ใช้หลังมือสัมผัสบานประตู หากรู้สึกร้อนห้ามเปิดประตูโดยเด็ดขาด
- หากประตูไม่ร้อนให้ออกจากห้องพักโดยทันที
- หากไม่สามารถออกจากห้องได้ ให้ใช้ผ้าขนหนูชุบน้ำให้เปียกอุดรอบบานประตู หลังจากนั้น ให้โทรขอความช่วยเหลือ
- กอดสัญญาณแจ้งเหตุเพลิงไหม้
- ให้ไปยังบันไดหนีไฟที่ใกล้ที่สุด

IN CASE OF FIRE

- If you detect smoke or fire, call the hotel operator immediately.
- Turn off all electrical and quickly grab your flashlight.
- Check the door by the back of your hand. If hot, DO NOT open it.
- If not hot, please leave your room immediately.
- If you cannot leave your room, seal the door with wet towels and call for assistance.
- Sound the fire alarm.
- Proceed to safety via the nearest fire exit.

FIRE ESCAPE PLAN

แผนที่ทางหนีไฟ

1st FLOOR

ชั้นที่ 1



A1



YOU ARE HERE
ท่านอยู่ที่นี่



FIRE EXTINGUISHER
อุปกรณ์ดับเพลิงมือถือ



FIRE EXIT
ทางหนีไฟ

กรณีเกิดเพลิงไหม้

- หากพบกลุ่มควัน หรือเปลวไฟ กรุณาโทรแจ้งเจ้าหน้าที่โรงแรมโดยทันที
- ปิดเครื่องใช้ไฟฟ้าทุกชนิด และดึงไฟฉายไว้กับตัว
- ใช้หลังมือสัมผัสบานประตู หากรู้สึกร้อนห้ามเปิดประตูโดยเด็ดขาด
- หากประตูไม่ร้อนให้ออกจากห้องพักโดยทันที
- หากไม่สามารถออกจากห้องได้ ให้ใช้ผ้าขนหนูชุบน้ำให้เปียกอุดรอบบานประตู หลังจากนั้น ให้โทรขอความช่วยเหลือ
- กอดสัญญาณแจ้งเหตุเพลิงไหม้
- ให้ไปยังบันไดหนีไฟที่ใกล้ที่สุด

IN CASE OF FIRE

- If you detect smoke or fire, call the hotel operator immediately.
- Turn off all electrical and quickly grab your flashlight.
- Check the door by the back of your hand. If hot, DO NOT open it.
- If not hot, please leave your room immediately.
- If you cannot leave your room, seal the door with wet towels and call for assistance.
- Sound the fire alarm.
- Proceed to safety via the nearest fire exit.



A1

YOU ARE HERE
ท่านอยู่ที่นี่FIRE EXTINGUISHER
อุปกรณ์ดับเพลิงมือถือFIRE EXIT
ทางหนีไฟกรณีเกิดเพลิงไหม้

- หากพบกลุ่มควัน หรือเปลวไฟ กรุณาโทรแจ้งเจ้าหน้าที่โรงแรมโดยทันที
- ปิดเครื่องใช้ไฟฟ้าทุกชนิด และดึงไฟฉายไว้กับตัว
- ใช้หลังมือสัมผัสบานประตู หากรู้สึกร้อนห้ามเปิดประตูโดยเด็ดขาด
- หากประตูไม่ร้อนให้ออกจากห้องพักโดยทันที
- หากไม่สามารถออกจากห้องได้ ให้ใช้ผ้าขนหนูชุบน้ำให้เปียกอุดรอบบานประตู หลังจากนั้น ให้โทรขอความช่วยเหลือ
- กอดสัญญาณแจ้งเหตุเพลิงไหม้
- ให้ไปยังบันไดหนีไฟที่ใกล้ที่สุด

IN CASE OF FIRE

- If you detect smoke or fire, call the hotel operator immediately.
- Turn off all electrical and quickly grab your flashlight.
- Check the door by the back of your hand. If hot, DO NOT open it.
- If not hot, please leave your room immediately.
- If you cannot leave your room, seal the door with wet towels and call for assistance.
- Sound the fire alarm.
- Proceed to safety via the nearest fire exit.



A1

YOU ARE HERE
ท่านอยู่ที่นี่FIRE EXTINGUISHER
อุปกรณ์ดับเพลิงมือถือFIRE EXIT
ทางหนีไฟกรณีเกิดเพลิงไหม้

- หากพบกลุ่มควัน หรือเปลวไฟ กรุณาโทรแจ้งเจ้าหน้าที่โรงแรมโดยทันที
- ปิดเครื่องใช้ไฟฟ้าทุกชนิด และดึงไฟฉายไว้กับตัว
- ใช้หลังมือสัมผัสบานประตู หากรู้สึกร้อนห้ามเปิดประตูโดยเด็ดขาด
- หากประตูไม่ร้อนให้ออกจากห้องพักโดยทันที
- หากไม่สามารถออกจากห้องได้ ให้ใช้ผ้าขนหนูชุบน้ำให้เปียกอุดรอบบานประตู หลังจากนั้น ให้โทรขอความช่วยเหลือ
- กอดสัญญาณแจ้งเหตุเพลิงไหม้
- ให้ไปยังบันไดหนีไฟที่ใกล้ที่สุด

IN CASE OF FIRE

- If you detect smoke or fire, call the hotel operator immediately.
- Turn off all electrical and quickly grab your flashlight.
- Check the door by the back of your hand. If hot, DO NOT open it.
- If not hot, please leave your room immediately.
- If you cannot leave your room, seal the door with wet towels and call for assistance.
- Sound the fire alarm.
- Proceed to safety via the nearest fire exit.

FIRE ESCAPE PLAN

แผนที่ทางหนีไฟ

1st FLOOR

ชั้นที่ 1



A1



YOU ARE HERE
ท่านอยู่ที่นี่



FIRE EXTINGUISHER
อุปกรณ์ดับเพลิงมือถือ



FIRE EXIT
ทางหนีไฟ

กรณีเกิดเพลิงไหม้

- หากพบกลุ่มควัน หรือเปลวไฟ กรุณาโทรแจ้งเจ้าหน้าที่โรงแรมโดยทันที
- ปิดเครื่องใช้ไฟฟ้าทุกชนิด และดึงไฟฉายไว้กับตัว
- ใช้หลังมือสัมผัสบานประตู หากรู้สึกร้อนห้ามเปิดประตูโดยเด็ดขาด
- หากประตูไม่ร้อนให้ออกจากห้องพักโดยทันที
- หากไม่สามารถออกจากห้องได้ ให้ใช้ผ้าขนหนูชุบน้ำให้เปียกอุดรอบบานประตู หลังจากนั้น ให้โทรขอความช่วยเหลือ
- กดสัญญาณแจ้งเหตุเพลิงไหม้
- ให้ไปยังบันไดหนีไฟที่ใกล้ที่สุด

IN CASE OF FIRE

- If you detect smoke or fire, call the hotel operator immediately.
- Turn off all electrical and quickly grab your flashlight.
- Check the door by the back of your hand. If hot, DO NOT open it.
- If not hot, please leave your room immediately.
- If you cannot leave your room, seal the door with wet towels and call for assistance.
- Sound the fire alarm.
- Proceed to safety via the nearest fire exit.

FIRE ESCAPE PLAN

แผนที่ทางหนีไฟ

1st FLOOR

ชั้นที่ 1



A1



YOU ARE HERE
ท่านอยู่ที่นี่



FIRE EXTINGUISHER
อุปกรณ์ดับเพลิงมือถือ



FIRE EXIT
ทางหนีไฟ

กรณีเกิดเพลิงไหม้

- หากพบกลุ่มควัน หรือเปลวไฟ กรุณาโทรแจ้งเจ้าหน้าที่โรงแรมโดยทันที
- ปิดเครื่องใช้ไฟฟ้าทุกชนิด และดึงไฟฉายไว้กับตัว
- ใช้หลังมือสัมผัสบานประตู หากรู้สึกร้อนห้ามเปิดประตูโดยเด็ดขาด
- หากประตูไม่ร้อนให้ออกจากห้องพักโดยทันที
- หากไม่สามารถออกจากห้องได้ ให้ใช้ผ้าขนหนูชุบน้ำให้เปียกอุดรอบบานประตู หลังจากนั้น ให้โทรขอความช่วยเหลือ
- กดสัญญาณแจ้งเหตุเพลิงไหม้
- ให้ไปยังบันไดหนีไฟที่ใกล้ที่สุด

IN CASE OF FIRE

- If you detect smoke or fire, call the hotel operator immediately.
- Turn off all electrical and quickly grab your flashlight.
- Check the door by the back of your hand. If hot, DO NOT open it.
- If not hot, please leave your room immediately.
- If you cannot leave your room, seal the door with wet towels and call for assistance.
- Sound the fire alarm.
- Proceed to safety via the nearest fire exit.



A1

YOU ARE HERE
ท่านอยู่ที่นี่FIRE EXTINGUISHER
อุปกรณ์ดับเพลิงมือถือFIRE EXIT
ทางหนีไฟ

กรณีเกิดเพลิงไหม้

- หากพบกลุ่มควัน หรือเปลวไฟ กรุณาโทรแจ้งเจ้าหน้าที่โรงแรมโดยทันที
- ปิดเครื่องใช้ไฟฟ้าทุกชนิด และดึงไฟฉายไว้กับตัว
- ใช้หลังมือสัมผัสบานประตู หากรู้สึกร้อนห้ามเปิดประตูโดยเด็ดขาด
- หากประตูไม่ร้อนให้ออกจากห้องพักโดยทันที
- หากไม่สามารถออกจากห้องได้ ให้ใช้ผ้าขนหนูชุบน้ำให้เปียกอุดรอบบานประตู หลังจากนั้น ให้โทรขอความช่วยเหลือ
- กอดสัญญาณแจ้งเหตุเพลิงไหม้
- ให้ไปยังบันไดหนีไฟที่ใกล้ที่สุด

IN CASE OF FIRE

- If you detect smoke or fire, call the hotel operator immediately.
- Turn off all electrical and quickly grab your flashlight.
- Check the door by the back of your hand. If hot, DO NOT open it.
- If not hot, please leave your room immediately.
- If you cannot leave your room, seal the door with wet towels and call for assistance.
- Sound the fire alarm.
- Proceed to safety via the nearest fire exit.



A1

YOU ARE HERE
ท่านอยู่ที่นี่FIRE EXTINGUISHER
อุปกรณ์ดับเพลิงมือถือFIRE EXIT
ทางหนีไฟ

กรณีเกิดเพลิงไหม้

- หากพบกลุ่มควัน หรือเปลวไฟ กรุณาโทรแจ้งเจ้าหน้าที่โรงแรมโดยทันที
- ปิดเครื่องใช้ไฟฟ้าทุกชนิด และดึงไฟฉายไว้กับตัว
- ใช้หลังมือสัมผัสบานประตู หากรู้สึกร้อนห้ามเปิดประตูโดยเด็ดขาด
- หากประตูไม่ร้อนให้ออกจากห้องพักโดยทันที
- หากไม่สามารถออกจากห้องได้ ให้ใช้ผ้าขนหนูชุบน้ำให้เปียกอุดรอบบานประตู หลังจากนั้น ให้โทรขอความช่วยเหลือ
- กอดสัญญาณแจ้งเหตุเพลิงไหม้
- ให้ไปยังบันไดหนีไฟที่ใกล้ที่สุด

IN CASE OF FIRE

- If you detect smoke or fire, call the hotel operator immediately.
- Turn off all electrical and quickly grab your flashlight.
- Check the door by the back of your hand. If hot, DO NOT open it.
- If not hot, please leave your room immediately.
- If you cannot leave your room, seal the door with wet towels and call for assistance.
- Sound the fire alarm.
- Proceed to safety via the nearest fire exit.

FIRE ESCAPE PLAN

1st FLOOR

แผนที่ทางหนีไฟ

ชั้นที่ 1



A1



YOU ARE HERE
ท่านอยู่ที่นี่



FIRE EXTINGUISHER
อุปกรณ์ดับเพลิงมือถือ



FIRE EXIT
ทางหนีไฟ

กรณีเกิดเพลิงไหม้

- หากพบกลุ่มควัน หรือเปลวไฟ กรุณาโทรแจ้งเจ้าหน้าที่โรงแรมโดยทันที
- ปิดเครื่องใช้ไฟฟ้าทุกชนิด และถึงไฟฉายไว้กับตัว
- ใช้หลังมือสัมผัสบานประตู หากรู้สึกร้อนห้ามเปิดประตูโดยเด็ดขาด
- หากประตูไม่ร้อนให้ออกจากห้องพักโดยทันที
- หากไม่สามารถออกจากห้องได้ ให้ใช้ผ้าขนหนูชุบน้ำให้เปียกอุดรอบบานประตู หลังจากนั้น ให้โทรขอความช่วยเหลือ
- กดสัญญาณแจ้งเหตุเพลิงไหม้
- ให้ไปยังบันไดหนีไฟที่ใกล้ที่สุด

IN CASE OF FIRE

- If you detect smoke or fire, call the hotel operator immediately.
- Turn off all electrical and quickly grab your flashlight.
- Check the door by the back of your hand. If hot, DO NOT open it.
- If not hot, please leave your room immediately.
- If you cannot leave your room, seal the door with wet towels and call for assistance.
- Sound the fire alarm.
- Proceed to safety via the nearest fire exit.

FIRE ESCAPE PLAN

2nd FLOOR

แผนที่ทางหนีไฟ

ชั้นที่ 2



A1



YOU ARE HERE
ท่านอยู่ที่นี่



FIRE EXTINGUISHER
อุปกรณ์ดับเพลิงมือถือ



FIRE EXIT
ทางหนีไฟ

กรณีเกิดเพลิงไหม้

- หากพบกลุ่มควัน หรือเปลวไฟ กรุณาโทรแจ้งเจ้าหน้าที่โรงแรมโดยทันที
- ปิดเครื่องใช้ไฟฟ้าทุกชนิด และถึงไฟฉายไว้กับตัว
- ใช้หลังมือสัมผัสบานประตู หากรู้สึกร้อนห้ามเปิดประตูโดยเด็ดขาด
- หากประตูไม่ร้อนให้ออกจากห้องพักโดยทันที
- หากไม่สามารถออกจากห้องได้ ให้ใช้ผ้าขนหนูชุบน้ำให้เปียกอุดรอบบานประตู หลังจากนั้น ให้โทรขอความช่วยเหลือ
- กดสัญญาณแจ้งเหตุเพลิงไหม้
- ให้ไปยังบันไดหนีไฟที่ใกล้ที่สุด

IN CASE OF FIRE

- If you detect smoke or fire, call the hotel operator immediately.
- Turn off all electrical and quickly grab your flashlight.
- Check the door by the back of your hand. If hot, DO NOT open it.
- If not hot, please leave your room immediately.
- If you cannot leave your room, seal the door with wet towels and call for assistance.
- Sound the fire alarm.
- Proceed to safety via the nearest fire exit.



A1

YOU ARE HERE
ท่านอยู่ที่นี่FIRE EXTINGUISHER
อุปกรณ์ดับเพลิงมือถือFIRE EXIT
ทางหนีไฟ

กรณีเกิดเพลิงไหม้

- หากพบกลุ่มควัน หรือเปลวไฟ กรุณาโทรแจ้งเจ้าหน้าที่โรงแรมโดยทันที
- ปิดเครื่องใช้ไฟฟ้าทุกชนิด และถีไฟฉายไว้กับตัว
- ใช้หลังมือสัมผัสบานประตู หากรู้สึกร้อนห้ามเปิดประตูโดยเด็ดขาด
- หากประตูไม่ร้อนให้ออกจากห้องพักโดยทันที
- หากไม่สามารถออกจากห้องได้ ให้ใช้ผ้าขนหนูชุบน้ำให้เปียกอุดรอบบานประตู หลังจากนั้น ให้โทรขอความช่วยเหลือ
- กอดสัญญาณแจ้งเหตุเพลิงไหม้
- ให้ไปยังบันไดหนีไฟที่ใกล้ที่สุด

IN CASE OF FIRE

- If you detect smoke or fire, call the hotel operator immediately.
- Turn off all electrical and quickly grab your flashlight.
- Check the door by the back of your hand. If hot, DO NOT open it.
- If not hot, please leave your room immediately.
- If you cannot leave your room, seal the door with wet towels and call for assistance.
- Sound the fire alarm.
- Proceed to safety via the nearest fire exit.



A1

YOU ARE HERE
ท่านอยู่ที่นี่FIRE EXTINGUISHER
อุปกรณ์ดับเพลิงมือถือFIRE EXIT
ทางหนีไฟ

กรณีเกิดเพลิงไหม้

- หากพบกลุ่มควัน หรือเปลวไฟ กรุณาโทรแจ้งเจ้าหน้าที่โรงแรมโดยทันที
- ปิดเครื่องใช้ไฟฟ้าทุกชนิด และถีไฟฉายไว้กับตัว
- ใช้หลังมือสัมผัสบานประตู หากรู้สึกร้อนห้ามเปิดประตูโดยเด็ดขาด
- หากประตูไม่ร้อนให้ออกจากห้องพักโดยทันที
- หากไม่สามารถออกจากห้องได้ ให้ใช้ผ้าขนหนูชุบน้ำให้เปียกอุดรอบบานประตู หลังจากนั้น ให้โทรขอความช่วยเหลือ
- กอดสัญญาณแจ้งเหตุเพลิงไหม้
- ให้ไปยังบันไดหนีไฟที่ใกล้ที่สุด

IN CASE OF FIRE

- If you detect smoke or fire, call the hotel operator immediately.
- Turn off all electrical and quickly grab your flashlight.
- Check the door by the back of your hand. If hot, DO NOT open it.
- If not hot, please leave your room immediately.
- If you cannot leave your room, seal the door with wet towels and call for assistance.
- Sound the fire alarm.
- Proceed to safety via the nearest fire exit.



A1

YOU ARE HERE
ท่านอยู่ที่นี่FIRE EXTINGUISHER
อุปกรณ์ดับเพลิงมือถือFIRE EXIT
ทางหนีไฟ

กรณีเกิดเพลิงไหม้

- หากพบกลุ่มควัน หรือเปลวไฟ กรุณาโทรแจ้งเจ้าหน้าที่โรงแรมโดยทันที
- ปิดเครื่องใช้ไฟฟ้าทุกชนิด และถีไฟฉายไว้กับตัว
- ใช้หลังมือสัมผัสบานประตู หากรู้สึกร้อนห้ามเปิดประตูโดยเด็ดขาด
- หากประตูไม่ร้อนให้ออกจากห้องพักโดยทันที
- หากไม่สามารถออกจากห้องได้ ให้ใช้ผ้าขนหนูชุบน้ำให้เปียกอุดรอบบานประตู หลังจากนั้น ให้โทรขอความช่วยเหลือ
- กอดสัญญาณแจ้งเหตุเพลิงไหม้
- ให้ไปยังบันไดหนีไฟที่ใกล้ที่สุด

IN CASE OF FIRE

- If you detect smoke or fire, call the hotel operator immediately.
- Turn off all electrical and quickly grab your flashlight.
- Check the door by the back of your hand. If hot, DO NOT open it.
- If not hot, please leave your room immediately.
- If you cannot leave your room, seal the door with wet towels and call for assistance.
- Sound the fire alarm.
- Proceed to safety via the nearest fire exit.



A1

YOU ARE HERE
ท่านอยู่ที่นี่FIRE EXTINGUISHER
อุปกรณ์ดับเพลิงมือถือFIRE EXIT
ทางหนีไฟ

กรณีเกิดเพลิงไหม้

- หากพบกลุ่มควัน หรือเปลวไฟ กรุณาโทรแจ้งเจ้าหน้าที่โรงแรมโดยทันที
- ปิดเครื่องใช้ไฟฟ้าทุกชนิด และถีไฟฉายไว้กับตัว
- ใช้หลังมือสัมผัสบานประตู หากรู้สึกร้อนห้ามเปิดประตูโดยเด็ดขาด
- หากประตูไม่ร้อนให้ออกจากห้องพักโดยทันที
- หากไม่สามารถออกจากห้องได้ ให้ใช้ผ้าขนหนูชุบน้ำให้เปียกอุดรอบบานประตู หลังจากนั้น ให้โทรขอความช่วยเหลือ
- กอดสัญญาณแจ้งเหตุเพลิงไหม้
- ให้ไปยังบันไดหนีไฟที่ใกล้ที่สุด

IN CASE OF FIRE

- If you detect smoke or fire, call the hotel operator immediately.
- Turn off all electrical and quickly grab your flashlight.
- Check the door by the back of your hand. If hot, DO NOT open it.
- If not hot, please leave your room immediately.
- If you cannot leave your room, seal the door with wet towels and call for assistance.
- Sound the fire alarm.
- Proceed to safety via the nearest fire exit.



A1

YOU ARE HERE
ท่านอยู่ที่นี่FIRE EXTINGUISHER
อุปกรณ์ดับเพลิงมือถือFIRE EXIT
ทางหนีไฟ

กรณีเกิดเพลิงไหม้

- หากพบกลุ่มควัน หรือเปลวไฟ กรุณาโทรแจ้งเจ้าหน้าที่โรงแรมโดยทันที
- ปิดเครื่องใช้ไฟฟ้าทุกชนิด และถีไฟฉายไว้กับตัว
- ใช้หลังมือสัมผัสบานประตู หากรู้สึกร้อนห้ามเปิดประตูโดยเด็ดขาด
- หากประตูไม่ร้อนให้ออกจากห้องพักโดยทันที
- หากไม่สามารถออกจากห้องได้ ให้ใช้ผ้าขนหนูชุบน้ำให้เปียกอุดรอบบานประตู หลังจากนั้น ให้โทรขอความช่วยเหลือ
- กอดสัญญาณแจ้งเหตุเพลิงไหม้
- ให้ไปยังบันไดหนีไฟที่ใกล้ที่สุด

IN CASE OF FIRE

- If you detect smoke or fire, call the hotel operator immediately.
- Turn off all electrical and quickly grab your flashlight.
- Check the door by the back of your hand. If hot, DO NOT open it.
- If not hot, please leave your room immediately.
- If you cannot leave your room, seal the door with wet towels and call for assistance.
- Sound the fire alarm.
- Proceed to safety via the nearest fire exit.



A1

YOU ARE HERE
ท่านอยู่ที่นี่FIRE EXTINGUISHER
อุปกรณ์ดับเพลิงมือถือFIRE EXIT
ทางหนีไฟ

กรณีเกิดเพลิงไหม้

- หากพบกลุ่มควัน หรือเปลวไฟ กรุณาโทรแจ้งเจ้าหน้าที่โรงแรมโดยทันที
- ปิดเครื่องใช้ไฟฟ้าทุกชนิด และถีไฟฉายไว้กับตัว
- ใช้หลังมือสัมผัสบานประตู หากรู้สึกร้อนห้ามเปิดประตูโดยเด็ดขาด
- หากประตูไม่ร้อนให้ออกจากห้องพักโดยทันที
- หากไม่สามารถออกจากห้องได้ ให้ใช้ผ้าขนหนูชุบน้ำให้เปียกอุดรอบบานประตู หลังจากนั้น ให้โทรขอความช่วยเหลือ
- กอดสัญญาณแจ้งเหตุเพลิงไหม้
- ให้ไปยังบันไดหนีไฟที่ใกล้ที่สุด

IN CASE OF FIRE

- If you detect smoke or fire, call the hotel operator immediately.
- Turn off all electrical and quickly grab your flashlight.
- Check the door by the back of your hand. If hot, DO NOT open it.
- If not hot, please leave your room immediately.
- If you cannot leave your room, seal the door with wet towels and call for assistance.
- Sound the fire alarm.
- Proceed to safety via the nearest fire exit.



A1

YOU ARE HERE
ท่านอยู่ที่นี่FIRE EXTINGUISHER
อุปกรณ์ดับเพลิงมือถือFIRE EXIT
ทางหนีไฟ

กรณีเกิดเพลิงไหม้

- หากพบกลุ่มควัน หรือเปลวไฟ กรุณาโทรแจ้งเจ้าหน้าที่โรงแรมโดยทันที
- ปิดเครื่องใช้ไฟฟ้าทุกชนิด และถีไฟฉายไว้กับตัว
- ใช้หลังมือสัมผัสบานประตู หากรู้สึกร้อนห้ามเปิดประตูโดยเด็ดขาด
- หากประตูไม่ร้อนให้ออกจากห้องพักโดยทันที
- หากไม่สามารถออกจากห้องได้ ให้ใช้ผ้าขนหนูชุบน้ำให้เปียกอุดรอบบานประตู หลังจากนั้น ให้โทรขอความช่วยเหลือ
- กอดสัญญาณแจ้งเหตุเพลิงไหม้
- ให้ไปยังบันไดหนีไฟที่ใกล้ที่สุด

IN CASE OF FIRE

- If you detect smoke or fire, call the hotel operator immediately.
- Turn off all electrical and quickly grab your flashlight.
- Check the door by the back of your hand. If hot, DO NOT open it.
- If not hot, please leave your room immediately.
- If you cannot leave your room, seal the door with wet towels and call for assistance.
- Sound the fire alarm.
- Proceed to safety via the nearest fire exit.



A1

YOU ARE HERE
ท่านอยู่ที่นี่FIRE EXTINGUISHER
อุปกรณ์ดับเพลิงมือถือFIRE EXIT
ทางหนีไฟ

กรณีเกิดเพลิงไหม้

- หากพบกลุ่มควัน หรือเปลวไฟ กรุณาโทรแจ้งเจ้าหน้าที่โรงแรมโดยทันที
- ปิดเครื่องใช้ไฟฟ้าทุกชนิด และถีไฟฉายไว้กับตัว
- ใช้หลังมือสัมผัสบานประตู หากรู้สึกร้อนห้ามเปิดประตูโดยเด็ดขาด
- หากประตูไม่ร้อนให้ออกจากห้องพักโดยทันที
- หากไม่สามารถออกจากห้องได้ ให้ใช้ผ้าขนหนูชุบน้ำให้เปียกอุดรอบบานประตู หลังจากนั้น ให้โทรขอความช่วยเหลือ
- กอดสัญญาณแจ้งเหตุเพลิงไหม้
- ให้ไปยังบันไดหนีไฟที่ใกล้ที่สุด

IN CASE OF FIRE

- If you detect smoke or fire, call the hotel operator immediately.
- Turn off all electrical and quickly grab your flashlight.
- Check the door by the back of your hand. If hot, DO NOT open it.
- If not hot, please leave your room immediately.
- If you cannot leave your room, seal the door with wet towels and call for assistance.
- Sound the fire alarm.
- Proceed to safety via the nearest fire exit.



A1

YOU ARE HERE
ท่านอยู่ที่นี่FIRE EXTINGUISHER
อุปกรณ์ดับเพลิงมือถือFIRE EXIT
ทางหนีไฟ

กรณีเกิดเพลิงไหม้

- หากพบกลุ่มควัน หรือเปลวไฟ กรุณาโทรแจ้งเจ้าหน้าที่โรงแรมโดยทันที
- ปิดเครื่องใช้ไฟฟ้าทุกชนิด และดึงไฟฉายไว้กับตัว
- ใช้หลังมือสัมผัสบานประตู หากรู้สึกร้อนห้ามเปิดประตูโดยเด็ดขาด
- หากประตูไม่ร้อนให้ออกจากห้องพักโดยทันที
- หากไม่สามารถออกจากห้องได้ ให้ใช้ผ้าขนหนูชุบน้ำให้เปียกอุดรอบบานประตู หลังจากนั้น ให้โทรขอความช่วยเหลือ
- กอดสัญญาณแจ้งเหตุเพลิงไหม้
- ให้ไปยังบันไดหนีไฟที่ใกล้ที่สุด

IN CASE OF FIRE

- If you detect smoke or fire, call the hotel operator immediately.
- Turn off all electrical and quickly grab your flashlight.
- Check the door by the back of your hand. If hot, DO NOT open it.
- If not hot, please leave your room immediately.
- If you cannot leave your room, seal the door with wet towels and call for assistance.
- Sound the fire alarm.
- Proceed to safety via the nearest fire exit.



A1

YOU ARE HERE
ท่านอยู่ที่นี่FIRE EXTINGUISHER
อุปกรณ์ดับเพลิงมือถือFIRE EXIT
ทางหนีไฟ

กรณีเกิดเพลิงไหม้

- หากพบกลุ่มควัน หรือเปลวไฟ กรุณาโทรแจ้งเจ้าหน้าที่โรงแรมโดยทันที
- ปิดเครื่องใช้ไฟฟ้าทุกชนิด และดึงไฟฉายไว้กับตัว
- ใช้หลังมือสัมผัสบานประตู หากรู้สึกร้อนห้ามเปิดประตูโดยเด็ดขาด
- หากประตูไม่ร้อนให้ออกจากห้องพักโดยทันที
- หากไม่สามารถออกจากห้องได้ ให้ใช้ผ้าขนหนูชุบน้ำให้เปียกอุดรอบบานประตู หลังจากนั้น ให้โทรขอความช่วยเหลือ
- กอดสัญญาณแจ้งเหตุเพลิงไหม้
- ให้ไปยังบันไดหนีไฟที่ใกล้ที่สุด

IN CASE OF FIRE

- If you detect smoke or fire, call the hotel operator immediately.
- Turn off all electrical and quickly grab your flashlight.
- Check the door by the back of your hand. If hot, DO NOT open it.
- If not hot, please leave your room immediately.
- If you cannot leave your room, seal the door with wet towels and call for assistance.
- Sound the fire alarm.
- Proceed to safety via the nearest fire exit.



A1

YOU ARE HERE
ท่านอยู่ที่นี่FIRE EXTINGUISHER
อุปกรณ์ดับเพลิงมือถือFIRE EXIT
ทางหนีไฟ

กรณีเกิดเพลิงไหม้

- หากพบกลุ่มควัน หรือเปลวไฟ กรุณาโทรแจ้งเจ้าหน้าที่โรงแรมโดยทันที
- ปิดเครื่องใช้ไฟฟ้าทุกชนิด และดึงไฟฉายไว้กับตัว
- ใช้หลังมือสัมผัสบานประตู หากรู้สึกร้อนห้ามเปิดประตูโดยเด็ดขาด
- หากประตูไม่ร้อนให้ออกจากห้องพักโดยทันที
- หากไม่สามารถออกจากห้องได้ ให้ใช้ผ้าขนหนูชุบน้ำให้เปียกอุดรอบบานประตู หลังจากนั้น ให้โทรขอความช่วยเหลือ
- กดสัญญาณแจ้งเหตุเพลิงไหม้
- ให้ไปยังบันไดหนีไฟที่ใกล้ที่สุด

IN CASE OF FIRE

- If you detect smoke or fire, call the hotel operator immediately.
- Turn off all electrical and quickly grab your flashlight.
- Check the door by the back of your hand. If hot, DO NOT open it.
- If not hot, please leave your room immediately.
- If you cannot leave your room, seal the door with wet towels and call for assistance.
- Sound the fire alarm.
- Proceed to safety via the nearest fire exit.



A1

YOU ARE HERE
ท่านอยู่ที่นี่FIRE EXTINGUISHER
อุปกรณ์ดับเพลิงมือถือFIRE EXIT
ทางหนีไฟ

กรณีเกิดเพลิงไหม้

- หากพบกลุ่มควัน หรือเปลวไฟ กรุณาโทรแจ้งเจ้าหน้าที่โรงแรมโดยทันที
- ปิดเครื่องใช้ไฟฟ้าทุกชนิด และดึงไฟฉายไว้กับตัว
- ใช้หลังมือสัมผัสบานประตู หากรู้สึกร้อนห้ามเปิดประตูโดยเด็ดขาด
- หากประตูไม่ร้อนให้ออกจากห้องพักโดยทันที
- หากไม่สามารถออกจากห้องได้ ให้ใช้ผ้าขนหนูชุบน้ำให้เปียกอุดรอบบานประตู หลังจากนั้น ให้โทรขอความช่วยเหลือ
- กดสัญญาณแจ้งเหตุเพลิงไหม้
- ให้ไปยังบันไดหนีไฟที่ใกล้ที่สุด

IN CASE OF FIRE

- If you detect smoke or fire, call the hotel operator immediately.
- Turn off all electrical and quickly grab your flashlight.
- Check the door by the back of your hand. If hot, DO NOT open it.
- If not hot, please leave your room immediately.
- If you cannot leave your room, seal the door with wet towels and call for assistance.
- Sound the fire alarm.
- Proceed to safety via the nearest fire exit.



A1

YOU ARE HERE
ท่านอยู่ที่นี่FIRE EXTINGUISHER
อุปกรณ์ดับเพลิงมือถือFIRE EXIT
ทางหนีไฟกรณีเกิดเพลิงไหม้

- หากพบกลุ่มควัน หรือเปลวไฟ กรุณาโทรแจ้งเจ้าหน้าที่โรงแรมโดยทันที
- ปิดเครื่องใช้ไฟฟ้าทุกชนิด และดึงไฟฉายไว้กับตัว
- ใช้หลังมือสัมผัสบานประตู หากรู้สึกร้อนห้ามเปิดประตูโดยเด็ดขาด
- หากประตูไม่ร้อนให้ออกจากห้องพักโดยทันที
- หากไม่สามารถออกจากห้องได้ ให้ใช้ผ้าขนหนูชุบน้ำให้เปียกอุดรอบบานประตู หลังจากนั้น ให้โทรขอความช่วยเหลือ
- กดสัญญาณแจ้งเหตุเพลิงไหม้
- ให้ไปยังบันไดหนีไฟที่ใกล้ที่สุด

IN CASE OF FIRE

- If you detect smoke or fire, call the hotel operator immediately.
- Turn off all electrical and quickly grab your flashlight.
- Check the door by the back of your hand. If hot, DO NOT open it.
- If not hot, please leave your room immediately.
- If you cannot leave your room, seal the door with wet towels and call for assistance.
- Sound the fire alarm.
- Proceed to safety via the nearest fire exit.



A1

YOU ARE HERE
ท่านอยู่ที่นี่FIRE EXTINGUISHER
อุปกรณ์ดับเพลิงมือถือFIRE EXIT
ทางหนีไฟกรณีเกิดเพลิงไหม้

- หากพบกลุ่มควัน หรือเปลวไฟ กรุณาโทรแจ้งเจ้าหน้าที่โรงแรมโดยทันที
- ปิดเครื่องใช้ไฟฟ้าทุกชนิด และดึงไฟฉายไว้กับตัว
- ใช้หลังมือสัมผัสบานประตู หากรู้สึกร้อนห้ามเปิดประตูโดยเด็ดขาด
- หากประตูไม่ร้อนให้ออกจากห้องพักโดยทันที
- หากไม่สามารถออกจากห้องได้ ให้ใช้ผ้าขนหนูชุบน้ำให้เปียกอุดรอบบานประตู หลังจากนั้น ให้โทรขอความช่วยเหลือ
- กดสัญญาณแจ้งเหตุเพลิงไหม้
- ให้ไปยังบันไดหนีไฟที่ใกล้ที่สุด

IN CASE OF FIRE

- If you detect smoke or fire, call the hotel operator immediately.
- Turn off all electrical and quickly grab your flashlight.
- Check the door by the back of your hand. If hot, DO NOT open it.
- If not hot, please leave your room immediately.
- If you cannot leave your room, seal the door with wet towels and call for assistance.
- Sound the fire alarm.
- Proceed to safety via the nearest fire exit.



A1

YOU ARE HERE
ท่านอยู่ที่นี่FIRE EXTINGUISHER
อุปกรณ์ดับเพลิงมือถือFIRE EXIT
ทางหนีไฟ

กรณีเกิดเพลิงไหม้

- หากพบกลุ่มควัน หรือเปลวไฟ กรุณาโทรแจ้งเจ้าหน้าที่โรงแรมโดยทันที
- ปิดเครื่องใช้ไฟฟ้าทุกชนิด และถืองิไฟฉายไว้กับตัว
- ใช้หลังมือสัมผัสบานประตู หากรู้สึกร้อนห้ามเปิดประตูโดยเด็ดขาด
- หากประตูไม่ร้อนให้ออกจากห้องพักโดยทันที
- หากไม่สามารถออกจากห้องได้ ให้ใช้ผ้าขนหนูชุบน้ำให้เปียกอุดรอบบานประตู หลังจากนั้น ให้โทรขอความช่วยเหลือ
- กอดสัญญาณแจ้งเหตุเพลิงไหม้
- ให้ไปยังบันไดหนีไฟที่ใกล้ที่สุด

IN CASE OF FIRE

- If you detect smoke or fire, call the hotel operator immediately.
- Turn off all electrical and quickly grab your flashlight.
- Check the door by the back of your hand. If hot, DO NOT open it.
- If not hot, please leave your room immediately.
- If you cannot leave your room, seal the door with wet towels and call for assistance.
- Sound the fire alarm.
- Proceed to safety via the nearest fire exit.



A1

YOU ARE HERE
ท่านอยู่ที่นี่FIRE EXTINGUISHER
อุปกรณ์ดับเพลิงมือถือFIRE EXIT
ทางหนีไฟ

กรณีเกิดเพลิงไหม้

- หากพบกลุ่มควัน หรือเปลวไฟ กรุณาโทรแจ้งเจ้าหน้าที่โรงแรมโดยทันที
- ปิดเครื่องใช้ไฟฟ้าทุกชนิด และถืองิไฟฉายไว้กับตัว
- ใช้หลังมือสัมผัสบานประตู หากรู้สึกร้อนห้ามเปิดประตูโดยเด็ดขาด
- หากประตูไม่ร้อนให้ออกจากห้องพักโดยทันที
- หากไม่สามารถออกจากห้องได้ ให้ใช้ผ้าขนหนูชุบน้ำให้เปียกอุดรอบบานประตู หลังจากนั้น ให้โทรขอความช่วยเหลือ
- กอดสัญญาณแจ้งเหตุเพลิงไหม้
- ให้ไปยังบันไดหนีไฟที่ใกล้ที่สุด

IN CASE OF FIRE

- If you detect smoke or fire, call the hotel operator immediately.
- Turn off all electrical and quickly grab your flashlight.
- Check the door by the back of your hand. If hot, DO NOT open it.
- If not hot, please leave your room immediately.
- If you cannot leave your room, seal the door with wet towels and call for assistance.
- Sound the fire alarm.
- Proceed to safety via the nearest fire exit.



A1

YOU ARE HERE
ท่านอยู่ที่นี่FIRE EXTINGUISHER
อุปกรณ์ดับเพลิงมือถือFIRE EXIT
ทางหนีไฟ

กรณีเกิดเพลิงไหม้

- หากพบกลุ่มควัน หรือเปลวไฟ กรุณาโทรแจ้งเจ้าหน้าที่โรงแรมโดยทันที
- ปิดเครื่องใช้ไฟฟ้าทุกชนิด และดึงไฟฉายไว้กับตัว
- ใช้หลังมือสัมผัสบานประตู หากรู้สึกร้อนห้ามเปิดประตูโดยเด็ดขาด
- หากประตูไม่ร้อนให้ออกจากห้องพักโดยทันที
- หากไม่สามารถออกจากห้องได้ ให้ใช้ผ้าขนหนูชุบน้ำให้เปียกอุดรอบบานประตู หลังจากนั้น ให้โทรขอความช่วยเหลือ
- กดสัญญาณแจ้งเหตุเพลิงไหม้
- ให้ไปยังบันไดหนีไฟที่ใกล้ที่สุด

IN CASE OF FIRE

- If you detect smoke or fire, call the hotel operator immediately.
- Turn off all electrical and quickly grab your flashlight.
- Check the door by the back of your hand. If hot, DO NOT open it.
- If not hot, please leave your room immediately.
- If you cannot leave your room, seal the door with wet towels and call for assistance.
- Sound the fire alarm.
- Proceed to safety via the nearest fire exit.



A1

YOU ARE HERE
ท่านอยู่ที่นี่FIRE EXTINGUISHER
อุปกรณ์ดับเพลิงมือถือFIRE EXIT
ทางหนีไฟ

กรณีเกิดเพลิงไหม้

- หากพบกลุ่มควัน หรือเปลวไฟ กรุณาโทรแจ้งเจ้าหน้าที่โรงแรมโดยทันที
- ปิดเครื่องใช้ไฟฟ้าทุกชนิด และดึงไฟฉายไว้กับตัว
- ใช้หลังมือสัมผัสบานประตู หากรู้สึกร้อนห้ามเปิดประตูโดยเด็ดขาด
- หากประตูไม่ร้อนให้ออกจากห้องพักโดยทันที
- หากไม่สามารถออกจากห้องได้ ให้ใช้ผ้าขนหนูชุบน้ำให้เปียกอุดรอบบานประตู หลังจากนั้น ให้โทรขอความช่วยเหลือ
- กดสัญญาณแจ้งเหตุเพลิงไหม้
- ให้ไปยังบันไดหนีไฟที่ใกล้ที่สุด

IN CASE OF FIRE

- If you detect smoke or fire, call the hotel operator immediately.
- Turn off all electrical and quickly grab your flashlight.
- Check the door by the back of your hand. If hot, DO NOT open it.
- If not hot, please leave your room immediately.
- If you cannot leave your room, seal the door with wet towels and call for assistance.
- Sound the fire alarm.
- Proceed to safety via the nearest fire exit.



A1

YOU ARE HERE
ท่านอยู่ที่นี่FIRE EXTINGUISHER
อุปกรณ์ดับเพลิงมือถือFIRE EXIT
ทางหนีไฟกรณีเกิดเพลิงไหม้

- หากพบกลุ่มควัน หรือเปลวไฟ กรุณาโทรแจ้งเจ้าหน้าที่โรงแรมโดยทันที
- ปิดเครื่องใช้ไฟฟ้าทุกชนิด และดึงไฟฉายไว้กับตัว
- ใช้หลังมือสัมผัสบานประตู หากรู้สึกร้อนห้ามเปิดประตูโดยเด็ดขาด
- หากประตูไม่ร้อนให้ออกจากห้องพักโดยทันที
- หากไม่สามารถออกจากห้องได้ ให้ใช้ผ้าขนหนูชุบน้ำให้เปียกอุดรอบบานประตู หลังจากนั้น โทรขอความช่วยเหลือ
- กดสัญญาณแจ้งเหตุเพลิงไหม้
- ให้ไปยังบันไดหนีไฟที่ใกล้ที่สุด

IN CASE OF FIRE

- If you detect smoke or fire, call the hotel operator immediately.
- Turn off all electrical and quickly grab your flashlight.
- Check the door by the back of your hand. If hot, DO NOT open it.
- If not hot, please leave your room immediately.
- If you cannot leave your room, seal the door with wet towels and call for assistance.
- Sound the fire alarm.
- Proceed to safety via the nearest fire exit.



A1

YOU ARE HERE
ท่านอยู่ที่นี่FIRE EXTINGUISHER
อุปกรณ์ดับเพลิงมือถือFIRE EXIT
ทางหนีไฟกรณีเกิดเพลิงไหม้

- หากพบกลุ่มควัน หรือเปลวไฟ กรุณาโทรแจ้งเจ้าหน้าที่โรงแรมโดยทันที
- ปิดเครื่องใช้ไฟฟ้าทุกชนิด และดึงไฟฉายไว้กับตัว
- ใช้หลังมือสัมผัสบานประตู หากรู้สึกร้อนห้ามเปิดประตูโดยเด็ดขาด
- หากประตูไม่ร้อนให้ออกจากห้องพักโดยทันที
- หากไม่สามารถออกจากห้องได้ ให้ใช้ผ้าขนหนูชุบน้ำให้เปียกอุดรอบบานประตู หลังจากนั้น โทรขอความช่วยเหลือ
- กดสัญญาณแจ้งเหตุเพลิงไหม้
- ให้ไปยังบันไดหนีไฟที่ใกล้ที่สุด

IN CASE OF FIRE

- If you detect smoke or fire, call the hotel operator immediately.
- Turn off all electrical and quickly grab your flashlight.
- Check the door by the back of your hand. If hot, DO NOT open it.
- If not hot, please leave your room immediately.
- If you cannot leave your room, seal the door with wet towels and call for assistance.
- Sound the fire alarm.
- Proceed to safety via the nearest fire exit.



A1

YOU ARE HERE
ท่านอยู่ที่นี่FIRE EXTINGUISHER
อุปกรณ์ดับเพลิงมือถือFIRE EXIT
ทางหนีไฟ

กรณีเกิดเพลิงไหม้

- หากพบกลุ่มควัน หรือเปลวไฟ กรุณาโทรแจ้งเจ้าหน้าที่โรงแรมโดยทันที
- ปิดเครื่องใช้ไฟฟ้าทุกชนิด และถืองิไฟฉายไว้กับตัว
- ใช้หลังมือสัมผัสบานประตู หากรู้สึกร้อนห้ามเปิดประตูโดยเด็ดขาด
- หากประตูไม่ร้อนให้ออกจากห้องพักโดยทันที
- หากไม่สามารถออกจากห้องได้ ให้ใช้ผ้าขนหนูชุบน้ำให้เปียกอุดรอบบานประตู หลังจากนั้น ให้โทรขอความช่วยเหลือ
- กอดสัญญาณแจ้งเหตุเพลิงไหม้
- ให้ไปยังบันไดหนีไฟที่ใกล้ที่สุด

IN CASE OF FIRE

- If you detect smoke or fire, call the hotel operator immediately.
- Turn off all electrical and quickly grab your flashlight.
- Check the door by the back of your hand. If hot, DO NOT open it.
- If not hot, please leave your room immediately.
- If you cannot leave your room, seal the door with wet towels and call for assistance.
- Sound the fire alarm.
- Proceed to safety via the nearest fire exit.



A1

YOU ARE HERE
ท่านอยู่ที่นี่FIRE EXTINGUISHER
อุปกรณ์ดับเพลิงมือถือFIRE EXIT
ทางหนีไฟ

กรณีเกิดเพลิงไหม้

- หากพบกลุ่มควัน หรือเปลวไฟ กรุณาโทรแจ้งเจ้าหน้าที่โรงแรมโดยทันที
- ปิดเครื่องใช้ไฟฟ้าทุกชนิด และถืองิไฟฉายไว้กับตัว
- ใช้หลังมือสัมผัสบานประตู หากรู้สึกร้อนห้ามเปิดประตูโดยเด็ดขาด
- หากประตูไม่ร้อนให้ออกจากห้องพักโดยทันที
- หากไม่สามารถออกจากห้องได้ ให้ใช้ผ้าขนหนูชุบน้ำให้เปียกอุดรอบบานประตู หลังจากนั้น ให้โทรขอความช่วยเหลือ
- กอดสัญญาณแจ้งเหตุเพลิงไหม้
- ให้ไปยังบันไดหนีไฟที่ใกล้ที่สุด

IN CASE OF FIRE

- If you detect smoke or fire, call the hotel operator immediately.
- Turn off all electrical and quickly grab your flashlight.
- Check the door by the back of your hand. If hot, DO NOT open it.
- If not hot, please leave your room immediately.
- If you cannot leave your room, seal the door with wet towels and call for assistance.
- Sound the fire alarm.
- Proceed to safety via the nearest fire exit.



A1

YOU ARE HERE
ท่านอยู่ที่นี่FIRE EXTINGUISHER
อุปกรณ์ดับเพลิงมือถือFIRE EXIT
ทางหนีไฟ

กรณีเกิดเพลิงไหม้

- หากพบกลุ่มควัน หรือเปลวไฟ กรุณาโทรแจ้งเจ้าหน้าที่โรงแรมโดยทันที
- ปิดเครื่องใช้ไฟฟ้าทุกชนิด และถืองิไฟฉายไว้กับตัว
- ใช้หลังมือสัมผัสบานประตู หากรู้สึกร้อนห้ามเปิดประตูโดยเด็ดขาด
- หากประตูไม่ร้อนให้ออกจากห้องพักโดยทันที
- หากไม่สามารถออกจากห้องได้ ให้ใช้ผ้าชุบน้ำชุบน้ำให้เปียกอุดรอบบานประตู หลังจากนั้น ให้โทรขอความช่วยเหลือ
- กอดสัญญาณแจ้งเหตุเพลิงไหม้
- ให้ไปยังบันไดหนีไฟที่ใกล้ที่สุด

IN CASE OF FIRE

- If you detect smoke or fire, call the hotel operator immediately.
- Turn off all electrical and quickly grab your flashlight.
- Check the door by the back of your hand. If hot, DO NOT open it.
- If not hot, please leave your room immediately.
- If you cannot leave your room, seal the door with wet towels and call for assistance.
- Sound the fire alarm.
- Proceed to safety via the nearest fire exit.



A1

YOU ARE HERE
ท่านอยู่ที่นี่FIRE EXTINGUISHER
อุปกรณ์ดับเพลิงมือถือFIRE EXIT
ทางหนีไฟ

กรณีเกิดเพลิงไหม้

- หากพบกลุ่มควัน หรือเปลวไฟ กรุณาโทรแจ้งเจ้าหน้าที่โรงแรมโดยทันที
- ปิดเครื่องใช้ไฟฟ้าทุกชนิด และถืองิไฟฉายไว้กับตัว
- ใช้หลังมือสัมผัสบานประตู หากรู้สึกร้อนห้ามเปิดประตูโดยเด็ดขาด
- หากประตูไม่ร้อนให้ออกจากห้องพักโดยทันที
- หากไม่สามารถออกจากห้องได้ ให้ใช้ผ้าชุบน้ำชุบน้ำให้เปียกอุดรอบบานประตู หลังจากนั้น ให้โทรขอความช่วยเหลือ
- กอดสัญญาณแจ้งเหตุเพลิงไหม้
- ให้ไปยังบันไดหนีไฟที่ใกล้ที่สุด

IN CASE OF FIRE

- If you detect smoke or fire, call the hotel operator immediately.
- Turn off all electrical and quickly grab your flashlight.
- Check the door by the back of your hand. If hot, DO NOT open it.
- If not hot, please leave your room immediately.
- If you cannot leave your room, seal the door with wet towels and call for assistance.
- Sound the fire alarm.
- Proceed to safety via the nearest fire exit.



A1

YOU ARE HERE
ท่านอยู่ที่นี่FIRE EXTINGUISHER
อุปกรณ์ดับเพลิงมือถือFIRE EXIT
ทางหนีไฟ

กรณีเกิดเพลิงไหม้

- หากพบกลุ่มควัน หรือเปลวไฟ กรุณาโทรแจ้งเจ้าหน้าที่โรงแรมโดยทันที
- ปิดเครื่องใช้ไฟฟ้าทุกชนิด และถี้อไฟฉายไว้กับตัว
- ใช้หลังมือสัมผัสบานประตู หากรู้สึกร้อนห้ามเปิดประตูโดยเด็ดขาด
- หากประตูไม่ร้อนให้ออกจากห้องพักโดยทันที
- หากไม่สามารถออกจากห้องได้ ให้ใช้ผ้าชุบน้ำหรือเบี่ยงอุดรอบบานประตู หลังจากนั้น ให้โทรขอความช่วยเหลือ
- กดสัญญาณแจ้งเหตุเพลิงไหม้
- ให้ไปยังบันไดหนีไฟที่ใกล้ที่สุด

IN CASE OF FIRE

- If you detect smoke or fire, call the hotel operator immediately.
- Turn off all electrical and quickly grab your flashlight.
- Check the door by the back of your hand. If hot, DO NOT open it.
- If not hot, please leave your room immediately.
- If you cannot leave your room, seal the door with wet towels and call for assistance.
- Sound the fire alarm.
- Proceed to safety via the nearest fire exit.



A1

YOU ARE HERE
ท่านอยู่ที่นี่FIRE EXTINGUISHER
อุปกรณ์ดับเพลิงมือถือFIRE EXIT
ทางหนีไฟ

กรณีเกิดเพลิงไหม้

- หากพบกลุ่มควัน หรือเปลวไฟ กรุณาโทรแจ้งเจ้าหน้าที่โรงแรมโดยทันที
- ปิดเครื่องใช้ไฟฟ้าทุกชนิด และถี้อไฟฉายไว้กับตัว
- ใช้หลังมือสัมผัสบานประตู หากรู้สึกร้อนห้ามเปิดประตูโดยเด็ดขาด
- หากประตูไม่ร้อนให้ออกจากห้องพักโดยทันที
- หากไม่สามารถออกจากห้องได้ ให้ใช้ผ้าชุบน้ำหรือเบี่ยงอุดรอบบานประตู หลังจากนั้น ให้โทรขอความช่วยเหลือ
- กดสัญญาณแจ้งเหตุเพลิงไหม้
- ให้ไปยังบันไดหนีไฟที่ใกล้ที่สุด

IN CASE OF FIRE

- If you detect smoke or fire, call the hotel operator immediately.
- Turn off all electrical and quickly grab your flashlight.
- Check the door by the back of your hand. If hot, DO NOT open it.
- If not hot, please leave your room immediately.
- If you cannot leave your room, seal the door with wet towels and call for assistance.
- Sound the fire alarm.
- Proceed to safety via the nearest fire exit.



A1

YOU ARE HERE
ท่านอยู่ที่นี่FIRE EXTINGUISHER
อุปกรณ์ดับเพลิงมือถือFIRE EXIT
ทางหนีไฟ

กรณีเกิดเพลิงไหม้

- หากพบกลุ่มควัน หรือเปลวไฟ กรุณาโทรแจ้งเจ้าหน้าที่โรงแรมโดยทันที
- ปิดเครื่องใช้ไฟฟ้าทุกชนิด และถี้อไฟฉายไว้กับตัว
- ใช้หลังมือสัมผัสบานประตู หากรู้สึกร้อนห้ามเปิดประตูโดยเด็ดขาด
- หากประตูไม่ร้อนให้ออกจากห้องพักโดยทันที
- หากไม่สามารถออกจากห้องได้ ให้ใช้ผ้าชุบน้ำหรือเบี่ยงอุดรอบบานประตู หลังจากนั้น ให้โทรขอความช่วยเหลือ
- กอดสัญญาณแจ้งเหตุเพลิงไหม้
- ให้ไปยังบันไดหนีไฟที่ใกล้ที่สุด

IN CASE OF FIRE

- If you detect smoke or fire, call the hotel operator immediately.
- Turn off all electrical and quickly grab your flashlight.
- Check the door by the back of your hand. If hot, DO NOT open it.
- If not hot, please leave your room immediately.
- If you cannot leave your room, seal the door with wet towels and call for assistance.
- Sound the fire alarm.
- Proceed to safety via the nearest fire exit.



A1

YOU ARE HERE
ท่านอยู่ที่นี่FIRE EXTINGUISHER
อุปกรณ์ดับเพลิงมือถือFIRE EXIT
ทางหนีไฟ

กรณีเกิดเพลิงไหม้

- หากพบกลุ่มควัน หรือเปลวไฟ กรุณาโทรแจ้งเจ้าหน้าที่โรงแรมโดยทันที
- ปิดเครื่องใช้ไฟฟ้าทุกชนิด และถี้อไฟฉายไว้กับตัว
- ใช้หลังมือสัมผัสบานประตู หากรู้สึกร้อนห้ามเปิดประตูโดยเด็ดขาด
- หากประตูไม่ร้อนให้ออกจากห้องพักโดยทันที
- หากไม่สามารถออกจากห้องได้ ให้ใช้ผ้าชุบน้ำหรือเบี่ยงอุดรอบบานประตู หลังจากนั้น ให้โทรขอความช่วยเหลือ
- กอดสัญญาณแจ้งเหตุเพลิงไหม้
- ให้ไปยังบันไดหนีไฟที่ใกล้ที่สุด

IN CASE OF FIRE

- If you detect smoke or fire, call the hotel operator immediately.
- Turn off all electrical and quickly grab your flashlight.
- Check the door by the back of your hand. If hot, DO NOT open it.
- If not hot, please leave your room immediately.
- If you cannot leave your room, seal the door with wet towels and call for assistance.
- Sound the fire alarm.
- Proceed to safety via the nearest fire exit.



A1

YOU ARE HERE
ท่านอยู่ที่นี่FIRE EXTINGUISHER
อุปกรณ์ดับเพลิงมือถือFIRE EXIT
ทางหนีไฟ

กรณีเกิดเพลิงไหม้

- หากพบกลุ่มควัน หรือเปลวไฟ กรุณาโทรแจ้งเจ้าหน้าที่โรงแรมโดยทันที
- ปิดเครื่องใช้ไฟฟ้าทุกชนิด และถี้อไฟฉายไว้กับตัว
- ใช้หลังมือสัมผัสบานประตู หากรู้สึกร้อนห้ามเปิดประตูโดยเด็ดขาด
- หากประตูไม่ร้อนให้ออกจากห้องพักโดยทันที
- หากไม่สามารถออกจากห้องได้ ให้ใช้ผ้าชุบน้ำให้เปียกอุดรอบบานประตู หลังจากนั้น ให้โทรขอความช่วยเหลือ
- กอดสัญญาณแจ้งเหตุเพลิงไหม้
- ให้ไปยังบันไดหนีไฟที่ใกล้ที่สุด

IN CASE OF FIRE

- If you detect smoke or fire, call the hotel operator immediately.
- Turn off all electrical and quickly grab your flashlight.
- Check the door by the back of your hand. If hot, DO NOT open it.
- If not hot, please leave your room immediately.
- If you cannot leave your room, seal the door with wet towels and call for assistance.
- Sound the fire alarm.
- Proceed to safety via the nearest fire exit.



A1

YOU ARE HERE
ท่านอยู่ที่นี่FIRE EXTINGUISHER
อุปกรณ์ดับเพลิงมือถือFIRE EXIT
ทางหนีไฟ

กรณีเกิดเพลิงไหม้

- หากพบกลุ่มควัน หรือเปลวไฟ กรุณาโทรแจ้งเจ้าหน้าที่โรงแรมโดยทันที
- ปิดเครื่องใช้ไฟฟ้าทุกชนิด และถี้อไฟฉายไว้กับตัว
- ใช้หลังมือสัมผัสบานประตู หากรู้สึกร้อนห้ามเปิดประตูโดยเด็ดขาด
- หากประตูไม่ร้อนให้ออกจากห้องพักโดยทันที
- หากไม่สามารถออกจากห้องได้ ให้ใช้ผ้าชุบน้ำให้เปียกอุดรอบบานประตู หลังจากนั้น ให้โทรขอความช่วยเหลือ
- กอดสัญญาณแจ้งเหตุเพลิงไหม้
- ให้ไปยังบันไดหนีไฟที่ใกล้ที่สุด

IN CASE OF FIRE

- If you detect smoke or fire, call the hotel operator immediately.
- Turn off all electrical and quickly grab your flashlight.
- Check the door by the back of your hand. If hot, DO NOT open it.
- If not hot, please leave your room immediately.
- If you cannot leave your room, seal the door with wet towels and call for assistance.
- Sound the fire alarm.
- Proceed to safety via the nearest fire exit.



A1

YOU ARE HERE
ท่านอยู่ที่นี่FIRE EXTINGUISHER
อุปกรณ์ดับเพลิงมือถือFIRE EXIT
ทางหนีไฟ

กรณีเกิดเพลิงไหม้

- หากพบกลุ่มควัน หรือเปลวไฟ กรุณาโทรแจ้งเจ้าหน้าที่โรงแรมโดยทันที
- ปิดเครื่องใช้ไฟฟ้าทุกชนิด และถี้อไฟฉายไว้กับตัว
- ใช้หลังมือสัมผัสบานประตู หากรู้สึกร้อนห้ามเปิดประตูโดยเด็ดขาด
- หากประตูไม่ร้อนให้ออกจากห้องพักโดยทันที
- หากไม่สามารถออกจากห้องได้ ให้ใช้ผ้าขนหนูชุบน้ำให้เปียกอุดรอบบานประตู หลังจากนั้น ให้โทรขอความช่วยเหลือ
- กดสัญญาณแจ้งเหตุเพลิงไหม้
- ให้ไปยังบันไดหนีไฟที่ใกล้ที่สุด

IN CASE OF FIRE

- If you detect smoke or fire, call the hotel operator immediately.
- Turn off all electrical and quickly grab your flashlight.
- Check the door by the back of your hand. If hot, DO NOT open it.
- If not hot, please leave your room immediately.
- If you cannot leave your room, seal the door with wet towels and call for assistance.
- Sound the fire alarm.
- Proceed to safety via the nearest fire exit.



A1

YOU ARE HERE
ท่านอยู่ที่นี่FIRE EXTINGUISHER
อุปกรณ์ดับเพลิงมือถือFIRE EXIT
ทางหนีไฟ

กรณีเกิดเพลิงไหม้

- หากพบกลุ่มควัน หรือเปลวไฟ กรุณาโทรแจ้งเจ้าหน้าที่โรงแรมโดยทันที
- ปิดเครื่องใช้ไฟฟ้าทุกชนิด และถี้อไฟฉายไว้กับตัว
- ใช้หลังมือสัมผัสบานประตู หากรู้สึกร้อนห้ามเปิดประตูโดยเด็ดขาด
- หากประตูไม่ร้อนให้ออกจากห้องพักโดยทันที
- หากไม่สามารถออกจากห้องได้ ให้ใช้ผ้าขนหนูชุบน้ำให้เปียกอุดรอบบานประตู หลังจากนั้น ให้โทรขอความช่วยเหลือ
- กดสัญญาณแจ้งเหตุเพลิงไหม้
- ให้ไปยังบันไดหนีไฟที่ใกล้ที่สุด

IN CASE OF FIRE

- If you detect smoke or fire, call the hotel operator immediately.
- Turn off all electrical and quickly grab your flashlight.
- Check the door by the back of your hand. If hot, DO NOT open it.
- If not hot, please leave your room immediately.
- If you cannot leave your room, seal the door with wet towels and call for assistance.
- Sound the fire alarm.
- Proceed to safety via the nearest fire exit.



A1

YOU ARE HERE
ท่านอยู่ที่นี่FIRE EXTINGUISHER
อุปกรณ์ดับเพลิงมือถือFIRE EXIT
ทางหนีไฟ

กรณีเกิดเพลิงไหม้

- หากพบกลุ่มควัน หรือเปลวไฟ กรุณาโทรแจ้งเจ้าหน้าที่โรงแรมโดยทันที
- ปิดเครื่องใช้ไฟฟ้าทุกชนิด และถี้อไฟฉายไว้กับตัว
- ใช้หลังมือสัมผัสบานประตู หากรู้สึกร้อนห้ามเปิดประตูโดยเด็ดขาด
- หากประตูไม่ร้อนให้ออกจากห้องพักโดยทันที
- หากไม่สามารถออกจากห้องได้ ให้ใช้ผ้าขนหนูชุบน้ำให้เปียกอุดรอบบานประตู หลังจากนั้น ให้โทรขอความช่วยเหลือ
- กดสัญญาณแจ้งเหตุเพลิงไหม้
- ให้ไปยังบันไดหนีไฟที่ใกล้ที่สุด

IN CASE OF FIRE

- If you detect smoke or fire, call the hotel operator immediately.
- Turn off all electrical and quickly grab your flashlight.
- Check the door by the back of your hand. If hot, DO NOT open it.
- If not hot, please leave your room immediately.
- If you cannot leave your room, seal the door with wet towels and call for assistance.
- Sound the fire alarm.
- Proceed to safety via the nearest fire exit.



A1

YOU ARE HERE
ท่านอยู่ที่นี่FIRE EXTINGUISHER
อุปกรณ์ดับเพลิงมือถือFIRE EXIT
ทางหนีไฟ

กรณีเกิดเพลิงไหม้

- หากพบกลุ่มควัน หรือเปลวไฟ กรุณาโทรแจ้งเจ้าหน้าที่โรงแรมโดยทันที
- ปิดเครื่องใช้ไฟฟ้าทุกชนิด และถี้อไฟฉายไว้กับตัว
- ใช้หลังมือสัมผัสบานประตู หากรู้สึกร้อนห้ามเปิดประตูโดยเด็ดขาด
- หากประตูไม่ร้อนให้ออกจากห้องพักโดยทันที
- หากไม่สามารถออกจากห้องได้ ให้ใช้ผ้าขนหนูชุบน้ำให้เปียกอุดรอบบานประตู หลังจากนั้น ให้โทรขอความช่วยเหลือ
- กดสัญญาณแจ้งเหตุเพลิงไหม้
- ให้ไปยังบันไดหนีไฟที่ใกล้ที่สุด

IN CASE OF FIRE

- If you detect smoke or fire, call the hotel operator immediately.
- Turn off all electrical and quickly grab your flashlight.
- Check the door by the back of your hand. If hot, DO NOT open it.
- If not hot, please leave your room immediately.
- If you cannot leave your room, seal the door with wet towels and call for assistance.
- Sound the fire alarm.
- Proceed to safety via the nearest fire exit.



A1

YOU ARE HERE
ท่านอยู่ที่นี่FIRE EXTINGUISHER
อุปกรณ์ดับเพลิงมือถือFIRE EXIT
ทางหนีไฟ

กรณีเกิดเพลิงไหม้

- หากพบกลุ่มควัน หรือเปลวไฟ กรุณาโทรแจ้งเจ้าหน้าที่โรงแรมโดยทันที
- ปิดเครื่องใช้ไฟฟ้าทุกชนิด และถี้อไฟฉายไว้กับตัว
- ใช้หลังมือสัมผัสบานประตู หากรู้สึกร้อนห้ามเปิดประตูโดยเด็ดขาด
- หากประตูไม่ร้อนให้ออกจากห้องพักโดยทันที
- หากไม่สามารถออกจากห้องได้ ให้ใช้ผ้าขนหนูชุบน้ำให้เปียกอุดรอบบานประตู หลังจากนั้น ให้โทรขอความช่วยเหลือ
- กดสัญญาณแจ้งเหตุเพลิงไหม้
- ให้ไปยังบันไดหนีไฟที่ใกล้ที่สุด

IN CASE OF FIRE

- If you detect smoke or fire, call the hotel operator immediately.
- Turn off all electrical and quickly grab your flashlight.
- Check the door by the back of your hand. If hot, DO NOT open it.
- If not hot, please leave your room immediately.
- If you cannot leave your room, seal the door with wet towels and call for assistance.
- Sound the fire alarm.
- Proceed to safety via the nearest fire exit.



A1

YOU ARE HERE
ท่านอยู่ที่นี่FIRE EXTINGUISHER
อุปกรณ์ดับเพลิงมือถือFIRE EXIT
ทางหนีไฟ

กรณีเกิดเพลิงไหม้

- หากพบกลุ่มควัน หรือเปลวไฟ กรุณาโทรแจ้งเจ้าหน้าที่โรงแรมโดยทันที
- ปิดเครื่องใช้ไฟฟ้าทุกชนิด และถี้อไฟฉายไว้กับตัว
- ใช้หลังมือสัมผัสบานประตู หากรู้สึกร้อนห้ามเปิดประตูโดยเด็ดขาด
- หากประตูไม่ร้อนให้ออกจากห้องพักโดยทันที
- หากไม่สามารถออกจากห้องได้ ให้ใช้ผ้าขนหนูชุบน้ำให้เปียกอุดรอบบานประตู หลังจากนั้น ให้โทรขอความช่วยเหลือ
- กดสัญญาณแจ้งเหตุเพลิงไหม้
- ให้ไปยังบันไดหนีไฟที่ใกล้ที่สุด

IN CASE OF FIRE

- If you detect smoke or fire, call the hotel operator immediately.
- Turn off all electrical and quickly grab your flashlight.
- Check the door by the back of your hand. If hot, DO NOT open it.
- If not hot, please leave your room immediately.
- If you cannot leave your room, seal the door with wet towels and call for assistance.
- Sound the fire alarm.
- Proceed to safety via the nearest fire exit.



A1

YOU ARE HERE
ท่านอยู่ที่นี่FIRE EXTINGUISHER
อุปกรณ์ดับเพลิงมือถือFIRE EXIT
ทางหนีไฟ

กรณีเกิดเพลิงไหม้

- หากพบกลุ่มควัน หรือเปลวไฟ กรุณาโทรแจ้งเจ้าหน้าที่โรงแรมโดยทันที
- ปิดเครื่องใช้ไฟฟ้าทุกชนิด และถีไฟฟ้าด้วยตัว
- ใช้หลังมือสัมผัสบานประตู หากรู้สึกร้อนห้ามเปิดประตูโดยเด็ดขาด
- หากประตูไม่ร้อนให้ออกจากห้องพักโดยทันที
- หากไม่สามารถออกจากห้องได้ ให้ใช้ผ้าชุบน้ำให้เปียกอุดรอบบานประตู หลังจากนั้น ให้โทรขอความช่วยเหลือ
- กดสัญญาณแจ้งเหตุเพลิงไหม้
- ให้ไปยังบันไดหนีไฟที่ใกล้ที่สุด

IN CASE OF FIRE

- If you detect smoke or fire, call the hotel operator immediately.
- Turn off all electrical and quickly grab your flashlight.
- Check the door by the back of your hand. If hot, DO NOT open it.
- If not hot, please leave your room immediately.
- If you cannot leave your room, seal the door with wet towels and call for assistance.
- Sound the fire alarm.
- Proceed to safety via the nearest fire exit.



A1

YOU ARE HERE
ท่านอยู่ที่นี่FIRE EXTINGUISHER
อุปกรณ์ดับเพลิงมือถือFIRE EXIT
ทางหนีไฟ

กรณีเกิดเพลิงไหม้

- หากพบกลุ่มควัน หรือเปลวไฟ กรุณาโทรแจ้งเจ้าหน้าที่โรงแรมโดยทันที
- ปิดเครื่องใช้ไฟฟ้าทุกชนิด และถีไฟฟ้าด้วยตัว
- ใช้หลังมือสัมผัสบานประตู หากรู้สึกร้อนห้ามเปิดประตูโดยเด็ดขาด
- หากประตูไม่ร้อนให้ออกจากห้องพักโดยทันที
- หากไม่สามารถออกจากห้องได้ ให้ใช้ผ้าชุบน้ำให้เปียกอุดรอบบานประตู หลังจากนั้น ให้โทรขอความช่วยเหลือ
- กดสัญญาณแจ้งเหตุเพลิงไหม้
- ให้ไปยังบันไดหนีไฟที่ใกล้ที่สุด

IN CASE OF FIRE

- If you detect smoke or fire, call the hotel operator immediately.
- Turn off all electrical and quickly grab your flashlight.
- Check the door by the back of your hand. If hot, DO NOT open it.
- If not hot, please leave your room immediately.
- If you cannot leave your room, seal the door with wet towels and call for assistance.
- Sound the fire alarm.
- Proceed to safety via the nearest fire exit.



A1

YOU ARE HERE
ท่านอยู่ที่นี่FIRE EXTINGUISHER
อุปกรณ์ดับเพลิงมือถือFIRE EXIT
ทางหนีไฟ

กรณีเกิดเพลิงไหม้

- หากพบกลุ่มควัน หรือเปลวไฟ กรุณาโทรแจ้งเจ้าหน้าที่โรงแรมโดยทันที
- ปิดเครื่องใช้ไฟฟ้าทุกชนิด และถึงไฟฉายไว้กับตัว
- ใช้หลังมือสัมผัสบานประตู หากรู้สึกร้อนห้ามเปิดประตูโดยเด็ดขาด
- หากประตูไม่ร้อนให้ออกจากห้องพักโดยทันที
- หากไม่สามารถออกจากห้องได้ ให้ใช้ผ้าขนหนูชุบน้ำให้เปียกอุดรอบบานประตู หลังจากนั้น ให้โทรขอความช่วยเหลือ
- กอดสัญญาณแจ้งเหตุเพลิงไหม้
- ให้ไปยังบันไดหนีไฟที่ใกล้ที่สุด

IN CASE OF FIRE

- If you detect smoke or fire, call the hotel operator immediately.
- Turn off all electrical and quickly grab your flashlight.
- Check the door by the back of your hand. If hot, DO NOT open it.
- If not hot, please leave your room immediately.
- If you cannot leave your room, seal the door with wet towels and call for assistance.
- Sound the fire alarm.
- Proceed to safety via the nearest fire exit.



A1

YOU ARE HERE
ท่านอยู่ที่นี่FIRE EXTINGUISHER
อุปกรณ์ดับเพลิงมือถือFIRE EXIT
ทางหนีไฟ

กรณีเกิดเพลิงไหม้

- หากพบกลุ่มควัน หรือเปลวไฟ กรุณาโทรแจ้งเจ้าหน้าที่โรงแรมโดยทันที
- ปิดเครื่องใช้ไฟฟ้าทุกชนิด และถึงไฟฉายไว้กับตัว
- ใช้หลังมือสัมผัสบานประตู หากรู้สึกร้อนห้ามเปิดประตูโดยเด็ดขาด
- หากประตูไม่ร้อนให้ออกจากห้องพักโดยทันที
- หากไม่สามารถออกจากห้องได้ ให้ใช้ผ้าขนหนูชุบน้ำให้เปียกอุดรอบบานประตู หลังจากนั้น ให้โทรขอความช่วยเหลือ
- กอดสัญญาณแจ้งเหตุเพลิงไหม้
- ให้ไปยังบันไดหนีไฟที่ใกล้ที่สุด

IN CASE OF FIRE

- If you detect smoke or fire, call the hotel operator immediately.
- Turn off all electrical and quickly grab your flashlight.
- Check the door by the back of your hand. If hot, DO NOT open it.
- If not hot, please leave your room immediately.
- If you cannot leave your room, seal the door with wet towels and call for assistance.
- Sound the fire alarm.
- Proceed to safety via the nearest fire exit.



A1

YOU ARE HERE
ท่านอยู่ที่นี่FIRE EXTINGUISHER
อุปกรณ์ดับเพลิงมือถือFIRE EXIT
ทางหนีไฟ

กรณีเกิดเพลิงไหม้

- หากพบกลุ่มควัน หรือเปลวไฟ กรุณาโทรแจ้งเจ้าหน้าที่โรงแรมโดยทันที
- ปิดเครื่องใช้ไฟฟ้าทุกชนิด และถี้อไฟฉายไว้กับตัว
- ใช้หลังมือสัมผัสบานประตู หากรู้สึกร้อนห้ามเปิดประตูโดยเด็ดขาด
- หากประตูไม่ร้อนให้ออกจากห้องพักโดยทันที
- หากไม่สามารถออกจากห้องได้ ให้ใช้ผ้าขนหนูชุบน้ำให้เปียกอุดรอบบานประตู หลังจากนั้น ให้โทรขอความช่วยเหลือ
- กดสัญญาณแจ้งเหตุเพลิงไหม้
- ให้ไปยังบันไดหนีไฟที่ใกล้ที่สุด

IN CASE OF FIRE

- If you detect smoke or fire, call the hotel operator immediately.
- Turn off all electrical and quickly grab your flashlight.
- Check the door by the back of your hand. If hot, DO NOT open it.
- If not hot, please leave your room immediately.
- If you cannot leave your room, seal the door with wet towels and call for assistance.
- Sound the fire alarm.
- Proceed to safety via the nearest fire exit.



A1

YOU ARE HERE
ท่านอยู่ที่นี่FIRE EXTINGUISHER
อุปกรณ์ดับเพลิงมือถือFIRE EXIT
ทางหนีไฟ

กรณีเกิดเพลิงไหม้

- หากพบกลุ่มควัน หรือเปลวไฟ กรุณาโทรแจ้งเจ้าหน้าที่โรงแรมโดยทันที
- ปิดเครื่องใช้ไฟฟ้าทุกชนิด และถี้อไฟฉายไว้กับตัว
- ใช้หลังมือสัมผัสบานประตู หากรู้สึกร้อนห้ามเปิดประตูโดยเด็ดขาด
- หากประตูไม่ร้อนให้ออกจากห้องพักโดยทันที
- หากไม่สามารถออกจากห้องได้ ให้ใช้ผ้าขนหนูชุบน้ำให้เปียกอุดรอบบานประตู หลังจากนั้น ให้โทรขอความช่วยเหลือ
- กดสัญญาณแจ้งเหตุเพลิงไหม้
- ให้ไปยังบันไดหนีไฟที่ใกล้ที่สุด

IN CASE OF FIRE

- If you detect smoke or fire, call the hotel operator immediately.
- Turn off all electrical and quickly grab your flashlight.
- Check the door by the back of your hand. If hot, DO NOT open it.
- If not hot, please leave your room immediately.
- If you cannot leave your room, seal the door with wet towels and call for assistance.
- Sound the fire alarm.
- Proceed to safety via the nearest fire exit.



A1

YOU ARE HERE
ท่านอยู่ที่นี่FIRE EXTINGUISHER
อุปกรณ์ดับเพลิงมือถือFIRE EXIT
ทางหนีไฟกรณีเกิดเพลิงไหม้

- หากพบกลุ่มควัน หรือเปลวไฟ กรุณาโทรแจ้งเจ้าหน้าที่โรงแรมโดยทันที
- ปิดเครื่องใช้ไฟฟ้าทุกชนิด และถืองิไฟฉายไว้กับตัว
- ใช้หลังมือสัมผัสบานประตู หากรู้สึกร้อนห้ามเปิดประตูโดยเด็ดขาด
- หากประตูไม่ร้อนให้ออกจากห้องพักโดยทันที
- หากไม่สามารถออกจากห้องได้ ให้ใช้ผ้าขนหนูชุบน้ำให้เปียกอุดรอบบานประตู หลังจากนั้น ให้โทรขอความช่วยเหลือ
- กดสัญญาณแจ้งเหตุเพลิงไหม้
- ให้ไปยังบันไดหนีไฟที่ใกล้ที่สุด

IN CASE OF FIRE

- If you detect smoke or fire, call the hotel operator immediately.
- Turn off all electrical and quickly grab your flashlight.
- Check the door by the back of your hand. If hot, DO NOT open it.
- If not hot, please leave your room immediately.
- If you cannot leave your room, seal the door with wet towels and call for assistance.
- Sound the fire alarm.
- Proceed to safety via the nearest fire exit.



A1

YOU ARE HERE
ท่านอยู่ที่นี่FIRE EXTINGUISHER
อุปกรณ์ดับเพลิงมือถือFIRE EXIT
ทางหนีไฟกรณีเกิดเพลิงไหม้

- หากพบกลุ่มควัน หรือเปลวไฟ กรุณาโทรแจ้งเจ้าหน้าที่โรงแรมโดยทันที
- ปิดเครื่องใช้ไฟฟ้าทุกชนิด และถืองิไฟฉายไว้กับตัว
- ใช้หลังมือสัมผัสบานประตู หากรู้สึกร้อนห้ามเปิดประตูโดยเด็ดขาด
- หากประตูไม่ร้อนให้ออกจากห้องพักโดยทันที
- หากไม่สามารถออกจากห้องได้ ให้ใช้ผ้าขนหนูชุบน้ำให้เปียกอุดรอบบานประตู หลังจากนั้น ให้โทรขอความช่วยเหลือ
- กดสัญญาณแจ้งเหตุเพลิงไหม้
- ให้ไปยังบันไดหนีไฟที่ใกล้ที่สุด

IN CASE OF FIRE

- If you detect smoke or fire, call the hotel operator immediately.
- Turn off all electrical and quickly grab your flashlight.
- Check the door by the back of your hand. If hot, DO NOT open it.
- If not hot, please leave your room immediately.
- If you cannot leave your room, seal the door with wet towels and call for assistance.
- Sound the fire alarm.
- Proceed to safety via the nearest fire exit.



A1

YOU ARE HERE
ท่านอยู่ที่นี่FIRE EXTINGUISHER
อุปกรณ์ดับเพลิงมือถือFIRE EXIT
ทางหนีไฟกรณีเกิดเพลิงไหม้

- หากพบกลุ่มควัน หรือเปลวไฟ กรุณาโทรแจ้งเจ้าหน้าที่โรงแรมโดยทันที
- ปิดเครื่องใช้ไฟฟ้าทุกชนิด และถี้อไฟฉายไว้กับตัว
- ใช้หลังมือสัมผัสบานประตู หากรู้สึกร้อนห้ามเปิดประตูโดยเด็ดขาด
- หากประตูไม่ร้อนให้ออกจากห้องพักโดยทันที
- หากไม่สามารถออกจากห้องได้ ให้ใช้ผ้าขนหนูชุบน้ำให้เปียกอุดรอบบานประตู หลังจากนั้น โทรขอความช่วยเหลือ
- กดสัญญาณแจ้งเหตุเพลิงไหม้
- ให้ไปยังบันไดหนีไฟที่ใกล้ที่สุด

IN CASE OF FIRE

- If you detect smoke or fire, call the hotel operator immediately.
- Turn off all electrical and quickly grab your flashlight.
- Check the door by the back of your hand. If hot, DO NOT open it.
- If not hot, please leave your room immediately.
- If you cannot leave your room, seal the door with wet towels and call for assistance.
- Sound the fire alarm.
- Proceed to safety via the nearest fire exit.



A1

YOU ARE HERE
ท่านอยู่ที่นี่FIRE EXTINGUISHER
อุปกรณ์ดับเพลิงมือถือFIRE EXIT
ทางหนีไฟกรณีเกิดเพลิงไหม้

- หากพบกลุ่มควัน หรือเปลวไฟ กรุณาโทรแจ้งเจ้าหน้าที่โรงแรมโดยทันที
- ปิดเครื่องใช้ไฟฟ้าทุกชนิด และถี้อไฟฉายไว้กับตัว
- ใช้หลังมือสัมผัสบานประตู หากรู้สึกร้อนห้ามเปิดประตูโดยเด็ดขาด
- หากประตูไม่ร้อนให้ออกจากห้องพักโดยทันที
- หากไม่สามารถออกจากห้องได้ ให้ใช้ผ้าขนหนูชุบน้ำให้เปียกอุดรอบบานประตู หลังจากนั้น โทรขอความช่วยเหลือ
- กดสัญญาณแจ้งเหตุเพลิงไหม้
- ให้ไปยังบันไดหนีไฟที่ใกล้ที่สุด

IN CASE OF FIRE

- If you detect smoke or fire, call the hotel operator immediately.
- Turn off all electrical and quickly grab your flashlight.
- Check the door by the back of your hand. If hot, DO NOT open it.
- If not hot, please leave your room immediately.
- If you cannot leave your room, seal the door with wet towels and call for assistance.
- Sound the fire alarm.
- Proceed to safety via the nearest fire exit.



A1

YOU ARE HERE
ท่านอยู่ที่นี่FIRE EXTINGUISHER
อุปกรณ์ดับเพลิงมือถือFIRE EXIT
ทางหนีไฟกรณีเกิดเพลิงไหม้

- หากพบกลุ่มควัน หรือเปลวไฟ กรุณาโทรแจ้งเจ้าหน้าที่โรงแรมโดยทันที
- ปิดเครื่องใช้ไฟฟ้าทุกชนิด และถีไฟฉายไว้กับตัว
- ใช้หลังมือสัมผัสบานประตู หากรู้สึกร้อนห้ามเปิดประตูโดยเด็ดขาด
- หากประตูไม่ร้อนให้ออกจากห้องพักโดยทันที
- หากไม่สามารถออกจากห้องได้ ให้ใช้ผ้าขนหนูชุบน้ำให้เปียกอุดรอบบานประตู หลังจากนั้น โทรขอความช่วยเหลือ
- กดสัญญาณแจ้งเหตุเพลิงไหม้
- ให้ไปยังบันไดหนีไฟที่ใกล้ที่สุด

IN CASE OF FIRE

- If you detect smoke or fire, call the hotel operator immediately.
- Turn off all electrical and quickly grab your flashlight.
- Check the door by the back of your hand. If hot, DO NOT open it.
- If not hot, please leave your room immediately.
- If you cannot leave your room, seal the door with wet towels and call for assistance.
- Sound the fire alarm.
- Proceed to safety via the nearest fire exit.



A1

YOU ARE HERE
ท่านอยู่ที่นี่FIRE EXTINGUISHER
อุปกรณ์ดับเพลิงมือถือFIRE EXIT
ทางหนีไฟกรณีเกิดเพลิงไหม้

- หากพบกลุ่มควัน หรือเปลวไฟ กรุณาโทรแจ้งเจ้าหน้าที่โรงแรมโดยทันที
- ปิดเครื่องใช้ไฟฟ้าทุกชนิด และถีไฟฉายไว้กับตัว
- ใช้หลังมือสัมผัสบานประตู หากรู้สึกร้อนห้ามเปิดประตูโดยเด็ดขาด
- หากประตูไม่ร้อนให้ออกจากห้องพักโดยทันที
- หากไม่สามารถออกจากห้องได้ ให้ใช้ผ้าขนหนูชุบน้ำให้เปียกอุดรอบบานประตู หลังจากนั้น โทรขอความช่วยเหลือ
- กดสัญญาณแจ้งเหตุเพลิงไหม้
- ให้ไปยังบันไดหนีไฟที่ใกล้ที่สุด

IN CASE OF FIRE

- If you detect smoke or fire, call the hotel operator immediately.
- Turn off all electrical and quickly grab your flashlight.
- Check the door by the back of your hand. If hot, DO NOT open it.
- If not hot, please leave your room immediately.
- If you cannot leave your room, seal the door with wet towels and call for assistance.
- Sound the fire alarm.
- Proceed to safety via the nearest fire exit.



A1

YOU ARE HERE
ท่านอยู่ที่นี่FIRE EXTINGUISHER
อุปกรณ์ดับเพลิงมือถือFIRE EXIT
ทางหนีไฟกรณีเกิดเพลิงไหม้

- หากพบกลุ่มควัน หรือเปลวไฟ กรุณาโทรแจ้งเจ้าหน้าที่โรงแรมโดยทันที
- ปิดเครื่องใช้ไฟฟ้าทุกชนิด และถอยห่างไว้กับตัว
- ใช้หลังมือสัมผัสบานประตู หากรู้สึกร้อนห้ามเปิดประตูโดยเด็ดขาด
- หากประตูไม่ร้อนให้ออกจากห้องพักโดยทันที
- หากไม่สามารถออกจากห้องได้ ให้ใช้ผ้าชุบน้ำชุบน้ำให้เปียกอุดรอบบานประตู หลังจากนั้น ให้โทรขอความช่วยเหลือ
- กอดสัญญาณแจ้งเหตุเพลิงไหม้
- ให้ไปยังบันไดหนีไฟที่ใกล้ที่สุด

IN CASE OF FIRE

- If you detect smoke or fire, call the hotel operator immediately.
- Turn off all electrical and quickly grab your flashlight.
- Check the door by the back of your hand. If hot, DO NOT open it.
- If not hot, please leave your room immediately.
- If you cannot leave your room, seal the door with wet towels and call for assistance.
- Sound the fire alarm.
- Proceed to safety via the nearest fire exit.



A1

YOU ARE HERE
ท่านอยู่ที่นี่FIRE EXTINGUISHER
อุปกรณ์ดับเพลิงมือถือFIRE EXIT
ทางหนีไฟกรณีเกิดเพลิงไหม้

- หากพบกลุ่มควัน หรือเปลวไฟ กรุณาโทรแจ้งเจ้าหน้าที่โรงแรมโดยทันที
- ปิดเครื่องใช้ไฟฟ้าทุกชนิด และถอยห่างไว้กับตัว
- ใช้หลังมือสัมผัสบานประตู หากรู้สึกร้อนห้ามเปิดประตูโดยเด็ดขาด
- หากประตูไม่ร้อนให้ออกจากห้องพักโดยทันที
- หากไม่สามารถออกจากห้องได้ ให้ใช้ผ้าชุบน้ำชุบน้ำให้เปียกอุดรอบบานประตู หลังจากนั้น ให้โทรขอความช่วยเหลือ
- กอดสัญญาณแจ้งเหตุเพลิงไหม้
- ให้ไปยังบันไดหนีไฟที่ใกล้ที่สุด

IN CASE OF FIRE

- If you detect smoke or fire, call the hotel operator immediately.
- Turn off all electrical and quickly grab your flashlight.
- Check the door by the back of your hand. If hot, DO NOT open it.
- If not hot, please leave your room immediately.
- If you cannot leave your room, seal the door with wet towels and call for assistance.
- Sound the fire alarm.
- Proceed to safety via the nearest fire exit.



A1

YOU ARE HERE
ท่านอยู่ที่นี่FIRE EXTINGUISHER
อุปกรณ์ดับเพลิงมือถือFIRE EXIT
ทางหนีไฟกรณีเกิดเพลิงไหม้

- หากพบกลุ่มควัน หรือเปลวไฟ กรุณาโทรแจ้งเจ้าหน้าที่โรงแรมโดยทันที
- ปิดเครื่องใช้ไฟฟ้าทุกชนิด และถอยห่างตัว
- ใช้หลังมือสัมผัสบานประตู หากรู้สึกร้อนห้ามเปิดประตูโดยเด็ดขาด
- หากประตูไม่ร้อนให้ออกจากห้องพักโดยทันที
- หากไม่สามารถออกจากห้องได้ ให้ใช้ผ้าชุบน้ำชุบน้ำให้เปียกอุดรอบบานประตู หลังจากนั้น ให้โทรขอความช่วยเหลือ
- กอดสัญญาณแจ้งเหตุเพลิงไหม้
- ให้ไปยังบันไดหนีไฟที่ใกล้ที่สุด

IN CASE OF FIRE

- If you detect smoke or fire, call the hotel operator immediately.
- Turn off all electrical and quickly grab your flashlight.
- Check the door by the back of your hand. If hot, DO NOT open it.
- If not hot, please leave your room immediately.
- If you cannot leave your room, seal the door with wet towels and call for assistance.
- Sound the fire alarm.
- Proceed to safety via the nearest fire exit.



A1

YOU ARE HERE
ท่านอยู่ที่นี่FIRE EXTINGUISHER
อุปกรณ์ดับเพลิงมือถือFIRE EXIT
ทางหนีไฟกรณีเกิดเพลิงไหม้

- หากพบกลุ่มควัน หรือเปลวไฟ กรุณาโทรแจ้งเจ้าหน้าที่โรงแรมโดยทันที
- ปิดเครื่องใช้ไฟฟ้าทุกชนิด และถอยห่างตัว
- ใช้หลังมือสัมผัสบานประตู หากรู้สึกร้อนห้ามเปิดประตูโดยเด็ดขาด
- หากประตูไม่ร้อนให้ออกจากห้องพักโดยทันที
- หากไม่สามารถออกจากห้องได้ ให้ใช้ผ้าชุบน้ำชุบน้ำให้เปียกอุดรอบบานประตู หลังจากนั้น ให้โทรขอความช่วยเหลือ
- กอดสัญญาณแจ้งเหตุเพลิงไหม้
- ให้ไปยังบันไดหนีไฟที่ใกล้ที่สุด

IN CASE OF FIRE

- If you detect smoke or fire, call the hotel operator immediately.
- Turn off all electrical and quickly grab your flashlight.
- Check the door by the back of your hand. If hot, DO NOT open it.
- If not hot, please leave your room immediately.
- If you cannot leave your room, seal the door with wet towels and call for assistance.
- Sound the fire alarm.
- Proceed to safety via the nearest fire exit.



A1

YOU ARE HERE
ท่านอยู่ที่นี่FIRE EXTINGUISHER
อุปกรณ์ดับเพลิงมือถือFIRE EXIT
ทางหนีไฟ

กรณีเกิดเพลิงไหม้

- หากพบกลุ่มควัน หรือเปลวไฟ กรุณาโทรแจ้งเจ้าหน้าที่โรงแรมโดยทันที
- ปิดเครื่องใช้ไฟฟ้าทุกชนิด และถือนิไฟฉายไว้กับตัว
- ใช้หลังมือสัมผัสบานประตู หากรู้สึกร้อนห้ามเปิดประตูโดยเด็ดขาด
- หากประตูไม่ร้อนให้ออกจากห้องพักโดยทันที
- หากไม่สามารถออกจากห้องได้ ให้ใช้ผ้าชุบน้ำชุบน้ำให้เปียกอุดรอบบานประตู หลังจากนั้น ให้โทรขอความช่วยเหลือ
- กอดสัญญาณแจ้งเหตุเพลิงไหม้
- ให้ไปยังบันไดหนีไฟที่ใกล้ที่สุด

IN CASE OF FIRE

- If you detect smoke or fire, call the hotel operator immediately.
- Turn off all electrical and quickly grab your flashlight.
- Check the door by the back of your hand. If hot, DO NOT open it.
- If not hot, please leave your room immediately.
- If you cannot leave your room, seal the door with wet towels and call for assistance.
- Sound the fire alarm.
- Proceed to safety via the nearest fire exit.



A1

YOU ARE HERE
ท่านอยู่ที่นี่FIRE EXTINGUISHER
อุปกรณ์ดับเพลิงมือถือFIRE EXIT
ทางหนีไฟ

กรณีเกิดเพลิงไหม้

- หากพบกลุ่มควัน หรือเปลวไฟ กรุณาโทรแจ้งเจ้าหน้าที่โรงแรมโดยทันที
- ปิดเครื่องใช้ไฟฟ้าทุกชนิด และถือนิไฟฉายไว้กับตัว
- ใช้หลังมือสัมผัสบานประตู หากรู้สึกร้อนห้ามเปิดประตูโดยเด็ดขาด
- หากประตูไม่ร้อนให้ออกจากห้องพักโดยทันที
- หากไม่สามารถออกจากห้องได้ ให้ใช้ผ้าชุบน้ำชุบน้ำให้เปียกอุดรอบบานประตู หลังจากนั้น ให้โทรขอความช่วยเหลือ
- กอดสัญญาณแจ้งเหตุเพลิงไหม้
- ให้ไปยังบันไดหนีไฟที่ใกล้ที่สุด

IN CASE OF FIRE

- If you detect smoke or fire, call the hotel operator immediately.
- Turn off all electrical and quickly grab your flashlight.
- Check the door by the back of your hand. If hot, DO NOT open it.
- If not hot, please leave your room immediately.
- If you cannot leave your room, seal the door with wet towels and call for assistance.
- Sound the fire alarm.
- Proceed to safety via the nearest fire exit.



A1

YOU ARE HERE
ท่านอยู่ที่นี่FIRE EXTINGUISHER
อุปกรณ์ดับเพลิงมือถือFIRE EXIT
ทางหนีไฟกรณีเกิดเพลิงไหม้

- หากพบกลุ่มควัน หรือเปลวไฟ กรุณาโทรแจ้งเจ้าหน้าที่โรงแรมโดยทันที
- ปิดเครื่องใช้ไฟฟ้าทุกชนิด และถืองิไฟฉายไว้กับตัว
- ใช้หลังมือสัมผัสบานประตู หากรู้สึกร้อนห้ามเปิดประตูโดยเด็ดขาด
- หากประตูไม่ร้อนให้ออกจากห้องพักโดยทันที
- หากไม่สามารถออกจากห้องได้ ให้ใช้ผ้าขนหนูชุบน้ำให้เปียกอุดรอบบานประตู หลังจากนั้น ให้โทรขอความช่วยเหลือ
- กดสัญญาณแจ้งเหตุเพลิงไหม้
- ให้ไปยังบันไดหนีไฟที่ใกล้ที่สุด

IN CASE OF FIRE

- If you detect smoke or fire, call the hotel operator immediately.
- Turn off all electrical and quickly grab your flashlight.
- Check the door by the back of your hand. If hot, DO NOT open it.
- If not hot, please leave your room immediately.
- If you cannot leave your room, seal the door with wet towels and call for assistance.
- Sound the fire alarm.
- Proceed to safety via the nearest fire exit.



A1

YOU ARE HERE
ท่านอยู่ที่นี่FIRE EXTINGUISHER
อุปกรณ์ดับเพลิงมือถือFIRE EXIT
ทางหนีไฟกรณีเกิดเพลิงไหม้

- หากพบกลุ่มควัน หรือเปลวไฟ กรุณาโทรแจ้งเจ้าหน้าที่โรงแรมโดยทันที
- ปิดเครื่องใช้ไฟฟ้าทุกชนิด และถืองิไฟฉายไว้กับตัว
- ใช้หลังมือสัมผัสบานประตู หากรู้สึกร้อนห้ามเปิดประตูโดยเด็ดขาด
- หากประตูไม่ร้อนให้ออกจากห้องพักโดยทันที
- หากไม่สามารถออกจากห้องได้ ให้ใช้ผ้าขนหนูชุบน้ำให้เปียกอุดรอบบานประตู หลังจากนั้น ให้โทรขอความช่วยเหลือ
- กดสัญญาณแจ้งเหตุเพลิงไหม้
- ให้ไปยังบันไดหนีไฟที่ใกล้ที่สุด

IN CASE OF FIRE

- If you detect smoke or fire, call the hotel operator immediately.
- Turn off all electrical and quickly grab your flashlight.
- Check the door by the back of your hand. If hot, DO NOT open it.
- If not hot, please leave your room immediately.
- If you cannot leave your room, seal the door with wet towels and call for assistance.
- Sound the fire alarm.
- Proceed to safety via the nearest fire exit.



A1

YOU ARE HERE
ท่านอยู่ที่นี่FIRE EXTINGUISHER
อุปกรณ์ดับเพลิงมือถือFIRE EXIT
ทางหนีไฟ

กรณีเกิดเพลิงไหม้

- หากพบกลุ่มควัน หรือเปลวไฟ กรุณาโทรแจ้งเจ้าหน้าที่โรงแรมโดยทันที
- ปิดเครื่องใช้ไฟฟ้าทุกชนิด และถืองิไฟฉายไว้กับตัว
- ใช้หลังมือสัมผัสบานประตู หากรู้สึกร้อนห้ามเปิดประตูโดยเด็ดขาด
- หากประตูไม่ร้อนให้ออกจากห้องพักโดยทันที
- หากไม่สามารถออกจากห้องได้ ให้ใช้ผ้าชุบน้ำชุบน้ำให้เปียกอุดรอบบานประตู หลังจากนั้น ให้โทรขอความช่วยเหลือ
- กอดสัญญาณแจ้งเหตุเพลิงไหม้
- ให้ไปยังบันไดหนีไฟที่ใกล้ที่สุด

IN CASE OF FIRE

- If you detect smoke or fire, call the hotel operator immediately.
- Turn off all electrical and quickly grab your flashlight.
- Check the door by the back of your hand. If hot, DO NOT open it.
- If not hot, please leave your room immediately.
- If you cannot leave your room, seal the door with wet towels and call for assistance.
- Sound the fire alarm.
- Proceed to safety via the nearest fire exit.



A1

YOU ARE HERE
ท่านอยู่ที่นี่FIRE EXTINGUISHER
อุปกรณ์ดับเพลิงมือถือFIRE EXIT
ทางหนีไฟ

กรณีเกิดเพลิงไหม้

- หากพบกลุ่มควัน หรือเปลวไฟ กรุณาโทรแจ้งเจ้าหน้าที่โรงแรมโดยทันที
- ปิดเครื่องใช้ไฟฟ้าทุกชนิด และถืองิไฟฉายไว้กับตัว
- ใช้หลังมือสัมผัสบานประตู หากรู้สึกร้อนห้ามเปิดประตูโดยเด็ดขาด
- หากประตูไม่ร้อนให้ออกจากห้องพักโดยทันที
- หากไม่สามารถออกจากห้องได้ ให้ใช้ผ้าชุบน้ำชุบน้ำให้เปียกอุดรอบบานประตู หลังจากนั้น ให้โทรขอความช่วยเหลือ
- กอดสัญญาณแจ้งเหตุเพลิงไหม้
- ให้ไปยังบันไดหนีไฟที่ใกล้ที่สุด

IN CASE OF FIRE

- If you detect smoke or fire, call the hotel operator immediately.
- Turn off all electrical and quickly grab your flashlight.
- Check the door by the back of your hand. If hot, DO NOT open it.
- If not hot, please leave your room immediately.
- If you cannot leave your room, seal the door with wet towels and call for assistance.
- Sound the fire alarm.
- Proceed to safety via the nearest fire exit.



A1

YOU ARE HERE
ท่านอยู่ที่นี่FIRE EXTINGUISHER
อุปกรณ์ดับเพลิงมือถือFIRE EXIT
ทางหนีไฟกรณีเกิดเพลิงไหม้

- หากพบกลุ่มควัน หรือเปลวไฟ กรุณาโทรแจ้งเจ้าหน้าที่โรงแรมโดยทันที
- ปิดเครื่องใช้ไฟฟ้าทุกชนิด และถอยห่างตัว
- ใช้หลังมือสัมผัสบานประตู หากรู้สึกร้อนห้ามเปิดประตูโดยเด็ดขาด
- หากประตูไม่ร้อนให้ออกจากห้องพักโดยทันที
- หากไม่สามารถออกจากห้องได้ ให้ใช้ผ้าชุบน้ำชุบน้ำให้เปียกอุดรอบบานประตู หลังจากนั้น ให้โทรขอความช่วยเหลือ
- กอดสัญญาณแจ้งเหตุเพลิงไหม้
- ให้ไปยังบันไดหนีไฟที่ใกล้ที่สุด

IN CASE OF FIRE

- If you detect smoke or fire, call the hotel operator immediately.
- Turn off all electrical and quickly grab your flashlight.
- Check the door by the back of your hand. If hot, DO NOT open it.
- If not hot, please leave your room immediately.
- If you cannot leave your room, seal the door with wet towels and call for assistance.
- Sound the fire alarm.
- Proceed to safety via the nearest fire exit.



A1

YOU ARE HERE
ท่านอยู่ที่นี่FIRE EXTINGUISHER
อุปกรณ์ดับเพลิงมือถือFIRE EXIT
ทางหนีไฟกรณีเกิดเพลิงไหม้

- หากพบกลุ่มควัน หรือเปลวไฟ กรุณาโทรแจ้งเจ้าหน้าที่โรงแรมโดยทันที
- ปิดเครื่องใช้ไฟฟ้าทุกชนิด และถอยห่างตัว
- ใช้หลังมือสัมผัสบานประตู หากรู้สึกร้อนห้ามเปิดประตูโดยเด็ดขาด
- หากประตูไม่ร้อนให้ออกจากห้องพักโดยทันที
- หากไม่สามารถออกจากห้องได้ ให้ใช้ผ้าชุบน้ำชุบน้ำให้เปียกอุดรอบบานประตู หลังจากนั้น ให้โทรขอความช่วยเหลือ
- กอดสัญญาณแจ้งเหตุเพลิงไหม้
- ให้ไปยังบันไดหนีไฟที่ใกล้ที่สุด

IN CASE OF FIRE

- If you detect smoke or fire, call the hotel operator immediately.
- Turn off all electrical and quickly grab your flashlight.
- Check the door by the back of your hand. If hot, DO NOT open it.
- If not hot, please leave your room immediately.
- If you cannot leave your room, seal the door with wet towels and call for assistance.
- Sound the fire alarm.
- Proceed to safety via the nearest fire exit.



A1

YOU ARE HERE
ท่านอยู่ที่นี่FIRE EXTINGUISHER
อุปกรณ์ดับเพลิงมือถือFIRE EXIT
ทางหนีไฟ

กรณีเกิดเพลิงไหม้

- หากพบกลุ่มควัน หรือเปลวไฟ กรุณาโทรแจ้งเจ้าหน้าที่โรงแรมโดยทันที
- ปิดเครื่องใช้ไฟฟ้าทุกชนิด และถอยห่างตัว
- ใช้หลังมือสัมผัสบานประตู หากรู้สึกร้อนห้ามเปิดประตูโดยเด็ดขาด
- หากประตูไม่ร้อนให้ออกจากห้องพักโดยทันที
- หากไม่สามารถออกจากห้องได้ ให้ใช้ผ้าชุบน้ำชุบน้ำให้เปียกอุดรอบบานประตู หลังจากนั้น ให้โทรขอความช่วยเหลือ
- กดสัญญาณแจ้งเหตุเพลิงไหม้
- ให้ไปยังบันไดหนีไฟที่ใกล้ที่สุด

IN CASE OF FIRE

- If you detect smoke or fire, call the hotel operator immediately.
- Turn off all electrical and quickly grab your flashlight.
- Check the door by the back of your hand. If hot, DO NOT open it.
- If not hot, please leave your room immediately.
- If you cannot leave your room, seal the door with wet towels and call for assistance.
- Sound the fire alarm.
- Proceed to safety via the nearest fire exit.



A1

YOU ARE HERE
ท่านอยู่ที่นี่FIRE EXTINGUISHER
อุปกรณ์ดับเพลิงมือถือFIRE EXIT
ทางหนีไฟ

กรณีเกิดเพลิงไหม้

- หากพบกลุ่มควัน หรือเปลวไฟ กรุณาโทรแจ้งเจ้าหน้าที่โรงแรมโดยทันที
- ปิดเครื่องใช้ไฟฟ้าทุกชนิด และถอยห่างตัว
- ใช้หลังมือสัมผัสบานประตู หากรู้สึกร้อนห้ามเปิดประตูโดยเด็ดขาด
- หากประตูไม่ร้อนให้ออกจากห้องพักโดยทันที
- หากไม่สามารถออกจากห้องได้ ให้ใช้ผ้าชุบน้ำชุบน้ำให้เปียกอุดรอบบานประตู หลังจากนั้น ให้โทรขอความช่วยเหลือ
- กดสัญญาณแจ้งเหตุเพลิงไหม้
- ให้ไปยังบันไดหนีไฟที่ใกล้ที่สุด

IN CASE OF FIRE

- If you detect smoke or fire, call the hotel operator immediately.
- Turn off all electrical and quickly grab your flashlight.
- Check the door by the back of your hand. If hot, DO NOT open it.
- If not hot, please leave your room immediately.
- If you cannot leave your room, seal the door with wet towels and call for assistance.
- Sound the fire alarm.
- Proceed to safety via the nearest fire exit.

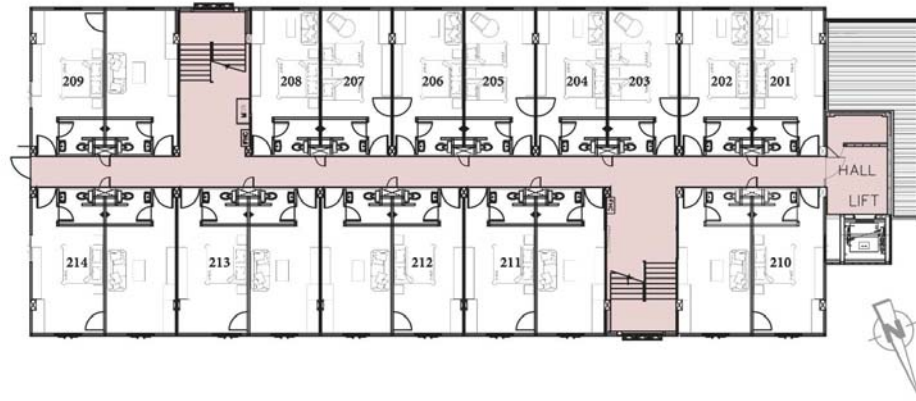

A2

YOU ARE HERE
ท่านอยู่ที่นี่FIRE EXTINGUISHER
อุปกรณ์ดับเพลิงมือถือFIRE EXIT
ทางหนีไฟ

กรณีเกิดเพลิงไหม้

- หากพบกลุ่มควัน หรือเปลวไฟ กรุณาโทรแจ้งเจ้าหน้าที่โรงแรมโดยทันที
- ปิดเครื่องใช้ไฟฟ้าทุกชนิด และถีไฟฉายไว้กับตัว
- ใช้หลังมือสัมผัสบานประตู หากรู้สึกร้อนห้ามเปิดประตูโดยเด็ดขาด
- หากประตูไม่ร้อนให้ออกจากห้องพักโดยทันที
- หากไม่สามารถออกจากห้องได้ ให้ใช้ผ้าขนหนูชุบน้ำให้เปียกอุดรอบบานประตู หลังจากนั้น ให้โทรขอความช่วยเหลือ
- กอดสัญญาณแจ้งเหตุเพลิงไหม้
- ให้ไปยังบันไดหนีไฟที่ใกล้ที่สุด

IN CASE OF FIRE

- If you detect smoke or fire, call the hotel operator immediately.
- Turn off all electrical and quickly grab your flashlight.
- Check the door by the back of your hand. If hot, DO NOT open it.
- If not hot, please leave your room immediately.
- If you cannot leave your room, seal the door with wet towels and call for assistance.
- Sound the fire alarm.
- Proceed to safety via the nearest fire exit.



A2

YOU ARE HERE
ท่านอยู่ที่นี่FIRE EXTINGUISHER
อุปกรณ์ดับเพลิงมือถือFIRE EXIT
ทางหนีไฟ

กรณีเกิดเพลิงไหม้

- หากพบกลุ่มควัน หรือเปลวไฟ กรุณาโทรแจ้งเจ้าหน้าที่โรงแรมโดยทันที
- ปิดเครื่องใช้ไฟฟ้าทุกชนิด และถีไฟฉายไว้กับตัว
- ใช้หลังมือสัมผัสบานประตู หากรู้สึกร้อนห้ามเปิดประตูโดยเด็ดขาด
- หากประตูไม่ร้อนให้ออกจากห้องพักโดยทันที
- หากไม่สามารถออกจากห้องได้ ให้ใช้ผ้าขนหนูชุบน้ำให้เปียกอุดรอบบานประตู หลังจากนั้น ให้โทรขอความช่วยเหลือ
- กอดสัญญาณแจ้งเหตุเพลิงไหม้
- ให้ไปยังบันไดหนีไฟที่ใกล้ที่สุด

IN CASE OF FIRE

- If you detect smoke or fire, call the hotel operator immediately.
- Turn off all electrical and quickly grab your flashlight.
- Check the door by the back of your hand. If hot, DO NOT open it.
- If not hot, please leave your room immediately.
- If you cannot leave your room, seal the door with wet towels and call for assistance.
- Sound the fire alarm.
- Proceed to safety via the nearest fire exit.



A2

YOU ARE HERE
ท่านอยู่ที่นี่FIRE EXTINGUISHER
อุปกรณ์ดับเพลิงมือถือFIRE EXIT
ทางหนีไฟ

กรณีเกิดเพลิงไหม้

- หากพบกลุ่มควัน หรือเปลวไฟ กรุณาโทรแจ้งเจ้าหน้าที่โรงแรมโดยทันที
- ปิดเครื่องใช้ไฟฟ้าทุกชนิด และถีไฟฟ้าด้วยตัว
- ใช้หลังมือสัมผัสบานประตู หากรู้สึกร้อนห้ามเปิดประตูโดยเด็ดขาด
- หากประตูไม่ร้อนให้ออกจากห้องพักโดยทันที
- หากไม่สามารถออกจากห้องได้ ให้ใช้ผ้าชุบน้ำให้เปียกอุดรอบบานประตู หลังจากนั้น ให้โทรขอความช่วยเหลือ
- กอดสัญญาณแจ้งเหตุเพลิงไหม้
- ให้ไปยังบันไดหนีไฟที่ใกล้ที่สุด

IN CASE OF FIRE

- If you detect smoke or fire, call the hotel operator immediately.
- Turn off all electrical and quickly grab your flashlight.
- Check the door by the back of your hand. If hot, DO NOT open it.
- If not hot, please leave your room immediately.
- If you cannot leave your room, seal the door with wet towels and call for assistance.
- Sound the fire alarm.
- Proceed to safety via the nearest fire exit.

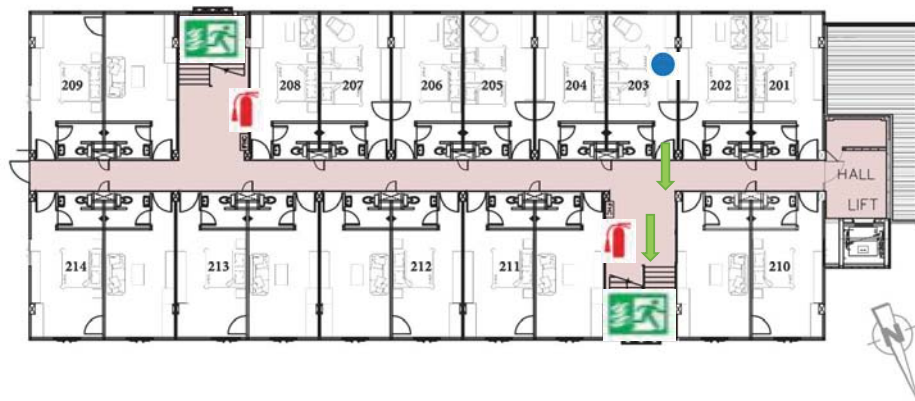

A2

YOU ARE HERE
ท่านอยู่ที่นี่FIRE EXTINGUISHER
อุปกรณ์ดับเพลิงมือถือFIRE EXIT
ทางหนีไฟ

กรณีเกิดเพลิงไหม้

- หากพบกลุ่มควัน หรือเปลวไฟ กรุณาโทรแจ้งเจ้าหน้าที่โรงแรมโดยทันที
- ปิดเครื่องใช้ไฟฟ้าทุกชนิด และถีไฟฟ้าด้วยตัว
- ใช้หลังมือสัมผัสบานประตู หากรู้สึกร้อนห้ามเปิดประตูโดยเด็ดขาด
- หากประตูไม่ร้อนให้ออกจากห้องพักโดยทันที
- หากไม่สามารถออกจากห้องได้ ให้ใช้ผ้าชุบน้ำให้เปียกอุดรอบบานประตู หลังจากนั้น ให้โทรขอความช่วยเหลือ
- กอดสัญญาณแจ้งเหตุเพลิงไหม้
- ให้ไปยังบันไดหนีไฟที่ใกล้ที่สุด

IN CASE OF FIRE

- If you detect smoke or fire, call the hotel operator immediately.
- Turn off all electrical and quickly grab your flashlight.
- Check the door by the back of your hand. If hot, DO NOT open it.
- If not hot, please leave your room immediately.
- If you cannot leave your room, seal the door with wet towels and call for assistance.
- Sound the fire alarm.
- Proceed to safety via the nearest fire exit.



A2

YOU ARE HERE
ท่านอยู่ที่นี่FIRE EXTINGUISHER
อุปกรณ์ดับเพลิงมือถือFIRE EXIT
ทางหนีไฟ

กรณีเกิดเพลิงไหม้

- หากพบกลุ่มควัน หรือเปลวไฟ กรุณาโทรแจ้งเจ้าหน้าที่โรงแรมโดยทันที
- ปิดเครื่องใช้ไฟฟ้าทุกชนิด และถีไฟฉายไว้กับตัว
- ใช้หลังมือสัมผัสบานประตู หากรู้สึกร้อนห้ามเปิดประตูโดยเด็ดขาด
- หากประตูไม่ร้อนให้ออกจากห้องพักโดยทันที
- หากไม่สามารถออกจากห้องได้ ให้ใช้ผ้าชุบน้ำให้เปียกอุดรอบบานประตู หลังจากนั้น ให้โทรขอความช่วยเหลือ
- กอดสัญญาณแจ้งเหตุเพลิงไหม้
- ให้ไปยังบันไดหนีไฟที่ใกล้ที่สุด

IN CASE OF FIRE

- If you detect smoke or fire, call the hotel operator immediately.
- Turn off all electrical and quickly grab your flashlight.
- Check the door by the back of your hand. If hot, DO NOT open it.
- If not hot, please leave your room immediately.
- If you cannot leave your room, seal the door with wet towels and call for assistance.
- Sound the fire alarm.
- Proceed to safety via the nearest fire exit.



A2

YOU ARE HERE
ท่านอยู่ที่นี่FIRE EXTINGUISHER
อุปกรณ์ดับเพลิงมือถือFIRE EXIT
ทางหนีไฟ

กรณีเกิดเพลิงไหม้

- หากพบกลุ่มควัน หรือเปลวไฟ กรุณาโทรแจ้งเจ้าหน้าที่โรงแรมโดยทันที
- ปิดเครื่องใช้ไฟฟ้าทุกชนิด และถีไฟฉายไว้กับตัว
- ใช้หลังมือสัมผัสบานประตู หากรู้สึกร้อนห้ามเปิดประตูโดยเด็ดขาด
- หากประตูไม่ร้อนให้ออกจากห้องพักโดยทันที
- หากไม่สามารถออกจากห้องได้ ให้ใช้ผ้าชุบน้ำให้เปียกอุดรอบบานประตู หลังจากนั้น ให้โทรขอความช่วยเหลือ
- กอดสัญญาณแจ้งเหตุเพลิงไหม้
- ให้ไปยังบันไดหนีไฟที่ใกล้ที่สุด

IN CASE OF FIRE

- If you detect smoke or fire, call the hotel operator immediately.
- Turn off all electrical and quickly grab your flashlight.
- Check the door by the back of your hand. If hot, DO NOT open it.
- If not hot, please leave your room immediately.
- If you cannot leave your room, seal the door with wet towels and call for assistance.
- Sound the fire alarm.
- Proceed to safety via the nearest fire exit.



A2

YOU ARE HERE
ท่านอยู่ที่นี่FIRE EXTINGUISHER
อุปกรณ์ดับเพลิงมือถือFIRE EXIT
ทางหนีไฟ

กรณีเกิดเพลิงไหม้

- หากพบกลุ่มควัน หรือเปลวไฟ กรุณาโทรแจ้งเจ้าหน้าที่โรงแรมโดยทันที
- ปิดเครื่องใช้ไฟฟ้าทุกชนิด และถีไฟฟ้าด้วยตัว
- ใช้หลังมือสัมผัสบานประตู หากรู้สึกร้อนห้ามเปิดประตูโดยเด็ดขาด
- หากประตูไม่ร้อนให้ออกจากห้องพักโดยทันที
- หากไม่สามารถออกจากห้องได้ ให้ใช้ผ้าชุบน้ำให้เปียกอุดรอบบานประตู หลังจากนั้น ให้โทรขอความช่วยเหลือ
- กอดสัญญาณแจ้งเหตุเพลิงไหม้
- ให้ไปยังบันไดหนีไฟที่ใกล้ที่สุด

IN CASE OF FIRE

- If you detect smoke or fire, call the hotel operator immediately.
- Turn off all electrical and quickly grab your flashlight.
- Check the door by the back of your hand. If hot, DO NOT open it.
- If not hot, please leave your room immediately.
- If you cannot leave your room, seal the door with wet towels and call for assistance.
- Sound the fire alarm.
- Proceed to safety via the nearest fire exit.



A2

YOU ARE HERE
ท่านอยู่ที่นี่FIRE EXTINGUISHER
อุปกรณ์ดับเพลิงมือถือFIRE EXIT
ทางหนีไฟ

กรณีเกิดเพลิงไหม้

- หากพบกลุ่มควัน หรือเปลวไฟ กรุณาโทรแจ้งเจ้าหน้าที่โรงแรมโดยทันที
- ปิดเครื่องใช้ไฟฟ้าทุกชนิด และถีไฟฟ้าด้วยตัว
- ใช้หลังมือสัมผัสบานประตู หากรู้สึกร้อนห้ามเปิดประตูโดยเด็ดขาด
- หากประตูไม่ร้อนให้ออกจากห้องพักโดยทันที
- หากไม่สามารถออกจากห้องได้ ให้ใช้ผ้าชุบน้ำให้เปียกอุดรอบบานประตู หลังจากนั้น ให้โทรขอความช่วยเหลือ
- กอดสัญญาณแจ้งเหตุเพลิงไหม้
- ให้ไปยังบันไดหนีไฟที่ใกล้ที่สุด

IN CASE OF FIRE

- If you detect smoke or fire, call the hotel operator immediately.
- Turn off all electrical and quickly grab your flashlight.
- Check the door by the back of your hand. If hot, DO NOT open it.
- If not hot, please leave your room immediately.
- If you cannot leave your room, seal the door with wet towels and call for assistance.
- Sound the fire alarm.
- Proceed to safety via the nearest fire exit.



A2

YOU ARE HERE
ท่านอยู่ที่นี่FIRE EXTINGUISHER
อุปกรณ์ดับเพลิงมือถือFIRE EXIT
ทางหนีไฟ

กรณีเกิดเพลิงไหม้

- หากพบกลุ่มควัน หรือเปลวไฟ กรุณาโทรแจ้งเจ้าหน้าที่โรงแรมโดยทันที
- ปิดเครื่องใช้ไฟฟ้าทุกชนิด และถีไฟฉายไว้กับตัว
- ใช้หลังมือสัมผัสบานประตู หากรู้สึกร้อนห้ามเปิดประตูโดยเด็ดขาด
- หากประตูไม่ร้อนให้ออกจากห้องพักโดยทันที
- หากไม่สามารถออกจากห้องได้ ให้ใช้ผ้าชุบน้ำให้เปียกอุดรอบบานประตู หลังจากนั้น ให้โทรขอความช่วยเหลือ
- กอดสัญญาณแจ้งเหตุเพลิงไหม้
- ให้ไปยังบันไดหนีไฟที่ใกล้ที่สุด

IN CASE OF FIRE

- If you detect smoke or fire, call the hotel operator immediately.
- Turn off all electrical and quickly grab your flashlight.
- Check the door by the back of your hand. If hot, DO NOT open it.
- If not hot, please leave your room immediately.
- If you cannot leave your room, seal the door with wet towels and call for assistance.
- Sound the fire alarm.
- Proceed to safety via the nearest fire exit.



A2

YOU ARE HERE
ท่านอยู่ที่นี่FIRE EXTINGUISHER
อุปกรณ์ดับเพลิงมือถือFIRE EXIT
ทางหนีไฟ

กรณีเกิดเพลิงไหม้

- หากพบกลุ่มควัน หรือเปลวไฟ กรุณาโทรแจ้งเจ้าหน้าที่โรงแรมโดยทันที
- ปิดเครื่องใช้ไฟฟ้าทุกชนิด และถีไฟฉายไว้กับตัว
- ใช้หลังมือสัมผัสบานประตู หากรู้สึกร้อนห้ามเปิดประตูโดยเด็ดขาด
- หากประตูไม่ร้อนให้ออกจากห้องพักโดยทันที
- หากไม่สามารถออกจากห้องได้ ให้ใช้ผ้าชุบน้ำให้เปียกอุดรอบบานประตู หลังจากนั้น ให้โทรขอความช่วยเหลือ
- กอดสัญญาณแจ้งเหตุเพลิงไหม้
- ให้ไปยังบันไดหนีไฟที่ใกล้ที่สุด

IN CASE OF FIRE

- If you detect smoke or fire, call the hotel operator immediately.
- Turn off all electrical and quickly grab your flashlight.
- Check the door by the back of your hand. If hot, DO NOT open it.
- If not hot, please leave your room immediately.
- If you cannot leave your room, seal the door with wet towels and call for assistance.
- Sound the fire alarm.
- Proceed to safety via the nearest fire exit.



A2

YOU ARE HERE
ท่านอยู่ที่นี่FIRE EXTINGUISHER
อุปกรณ์ดับเพลิงมือถือFIRE EXIT
ทางหนีไฟ

กรณีเกิดเพลิงไหม้

- หากพบกลุ่มควัน หรือเปลวไฟ กรุณาโทรแจ้งเจ้าหน้าที่โรงแรมโดยทันที
- ปิดเครื่องใช้ไฟฟ้าทุกชนิด และถีไฟฟ้าด้วยตัว
- ใช้หลังมือสัมผัสบานประตู หากรู้สึกร้อนห้ามเปิดประตูโดยเด็ดขาด
- หากประตูไม่ร้อนให้ออกจากห้องพักโดยทันที
- หากไม่สามารถออกจากห้องได้ ให้ใช้ผ้าชุบน้ำให้เปียกอุดรอบบานประตู หลังจากนั้น ให้โทรขอความช่วยเหลือ
- กอดสัญญาณแจ้งเหตุเพลิงไหม้
- ให้ไปยังบันไดหนีไฟที่ใกล้ที่สุด

IN CASE OF FIRE

- If you detect smoke or fire, call the hotel operator immediately.
- Turn off all electrical and quickly grab your flashlight.
- Check the door by the back of your hand. If hot, DO NOT open it.
- If not hot, please leave your room immediately.
- If you cannot leave your room, seal the door with wet towels and call for assistance.
- Sound the fire alarm.
- Proceed to safety via the nearest fire exit.

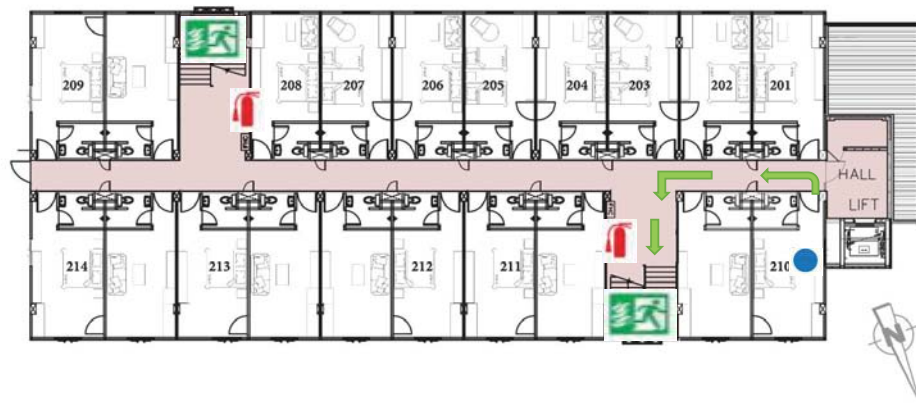

A2

YOU ARE HERE
ท่านอยู่ที่นี่FIRE EXTINGUISHER
อุปกรณ์ดับเพลิงมือถือFIRE EXIT
ทางหนีไฟ

กรณีเกิดเพลิงไหม้

- หากพบกลุ่มควัน หรือเปลวไฟ กรุณาโทรแจ้งเจ้าหน้าที่โรงแรมโดยทันที
- ปิดเครื่องใช้ไฟฟ้าทุกชนิด และถีไฟฟ้าด้วยตัว
- ใช้หลังมือสัมผัสบานประตู หากรู้สึกร้อนห้ามเปิดประตูโดยเด็ดขาด
- หากประตูไม่ร้อนให้ออกจากห้องพักโดยทันที
- หากไม่สามารถออกจากห้องได้ ให้ใช้ผ้าชุบน้ำให้เปียกอุดรอบบานประตู หลังจากนั้น ให้โทรขอความช่วยเหลือ
- กอดสัญญาณแจ้งเหตุเพลิงไหม้
- ให้ไปยังบันไดหนีไฟที่ใกล้ที่สุด

IN CASE OF FIRE

- If you detect smoke or fire, call the hotel operator immediately.
- Turn off all electrical and quickly grab your flashlight.
- Check the door by the back of your hand. If hot, DO NOT open it.
- If not hot, please leave your room immediately.
- If you cannot leave your room, seal the door with wet towels and call for assistance.
- Sound the fire alarm.
- Proceed to safety via the nearest fire exit.



A2

YOU ARE HERE
ท่านอยู่ที่นี่FIRE EXTINGUISHER
อุปกรณ์ดับเพลิงมือถือFIRE EXIT
ทางหนีไฟ

กรณีเกิดเพลิงไหม้

- หากพบกลุ่มควัน หรือเปลวไฟ กรุณาโทรแจ้งเจ้าหน้าที่โรงแรมโดยทันที
- ปิดเครื่องใช้ไฟฟ้าทุกชนิด และถีไฟฉายไว้กับตัว
- ใช้หลังมือสัมผัสบานประตู หากรู้สึกร้อนห้ามเปิดประตูโดยเด็ดขาด
- หากประตูไม่ร้อนให้ออกจากห้องพักโดยทันที
- หากไม่สามารถออกจากห้องได้ ให้ใช้ผ้าขนหนูชุบน้ำให้เปียกอุดรอบบานประตู หลังจากนั้น ให้โทรขอความช่วยเหลือ
- กอดสัญญาณแจ้งเหตุเพลิงไหม้
- ให้ไปยังบันไดหนีไฟที่ใกล้ที่สุด

IN CASE OF FIRE

- If you detect smoke or fire, call the hotel operator immediately.
- Turn off all electrical and quickly grab your flashlight.
- Check the door by the back of your hand. If hot, DO NOT open it.
- If not hot, please leave your room immediately.
- If you cannot leave your room, seal the door with wet towels and call for assistance.
- Sound the fire alarm.
- Proceed to safety via the nearest fire exit.



A2

YOU ARE HERE
ท่านอยู่ที่นี่FIRE EXTINGUISHER
อุปกรณ์ดับเพลิงมือถือFIRE EXIT
ทางหนีไฟ

กรณีเกิดเพลิงไหม้

- หากพบกลุ่มควัน หรือเปลวไฟ กรุณาโทรแจ้งเจ้าหน้าที่โรงแรมโดยทันที
- ปิดเครื่องใช้ไฟฟ้าทุกชนิด และถีไฟฉายไว้กับตัว
- ใช้หลังมือสัมผัสบานประตู หากรู้สึกร้อนห้ามเปิดประตูโดยเด็ดขาด
- หากประตูไม่ร้อนให้ออกจากห้องพักโดยทันที
- หากไม่สามารถออกจากห้องได้ ให้ใช้ผ้าขนหนูชุบน้ำให้เปียกอุดรอบบานประตู หลังจากนั้น ให้โทรขอความช่วยเหลือ
- กอดสัญญาณแจ้งเหตุเพลิงไหม้
- ให้ไปยังบันไดหนีไฟที่ใกล้ที่สุด

IN CASE OF FIRE

- If you detect smoke or fire, call the hotel operator immediately.
- Turn off all electrical and quickly grab your flashlight.
- Check the door by the back of your hand. If hot, DO NOT open it.
- If not hot, please leave your room immediately.
- If you cannot leave your room, seal the door with wet towels and call for assistance.
- Sound the fire alarm.
- Proceed to safety via the nearest fire exit.



A2

YOU ARE HERE
ท่านอยู่ที่นี่FIRE EXTINGUISHER
อุปกรณ์ดับเพลิงมือถือFIRE EXIT
ทางหนีไฟ

กรณีเกิดเพลิงไหม้

- หากพบกลุ่มควัน หรือเปลวไฟ กรุณาโทรแจ้งเจ้าหน้าที่โรงแรมโดยทันที
- ปิดเครื่องใช้ไฟฟ้าทุกชนิด และถีไฟฉายไว้กับตัว
- ใช้หลังมือสัมผัสบานประตู หากรู้สึกร้อนห้ามเปิดประตูโดยเด็ดขาด
- หากประตูไม่ร้อนให้ออกจากห้องพักโดยทันที
- หากไม่สามารถออกจากห้องได้ ให้ใช้ผ้าชุบน้ำชุบน้ำให้เปียกอุดรอบบานประตู หลังจากนั้น ให้โทรขอความช่วยเหลือ
- กอดสัญญาณแจ้งเหตุเพลิงไหม้
- ให้ไปยังบันไดหนีไฟที่ใกล้ที่สุด

IN CASE OF FIRE

- If you detect smoke or fire, call the hotel operator immediately.
- Turn off all electrical and quickly grab your flashlight.
- Check the door by the back of your hand. If hot, DO NOT open it.
- If not hot, please leave your room immediately.
- If you cannot leave your room, seal the door with wet towels and call for assistance.
- Sound the fire alarm.
- Proceed to safety via the nearest fire exit.



A2

YOU ARE HERE
ท่านอยู่ที่นี่FIRE EXTINGUISHER
อุปกรณ์ดับเพลิงมือถือFIRE EXIT
ทางหนีไฟ

กรณีเกิดเพลิงไหม้

- หากพบกลุ่มควัน หรือเปลวไฟ กรุณาโทรแจ้งเจ้าหน้าที่โรงแรมโดยทันที
- ปิดเครื่องใช้ไฟฟ้าทุกชนิด และถีไฟฉายไว้กับตัว
- ใช้หลังมือสัมผัสบานประตู หากรู้สึกร้อนห้ามเปิดประตูโดยเด็ดขาด
- หากประตูไม่ร้อนให้ออกจากห้องพักโดยทันที
- หากไม่สามารถออกจากห้องได้ ให้ใช้ผ้าชุบน้ำชุบน้ำให้เปียกอุดรอบบานประตู หลังจากนั้น ให้โทรขอความช่วยเหลือ
- กอดสัญญาณแจ้งเหตุเพลิงไหม้
- ให้ไปยังบันไดหนีไฟที่ใกล้ที่สุด

IN CASE OF FIRE

- If you detect smoke or fire, call the hotel operator immediately.
- Turn off all electrical and quickly grab your flashlight.
- Check the door by the back of your hand. If hot, DO NOT open it.
- If not hot, please leave your room immediately.
- If you cannot leave your room, seal the door with wet towels and call for assistance.
- Sound the fire alarm.
- Proceed to safety via the nearest fire exit.

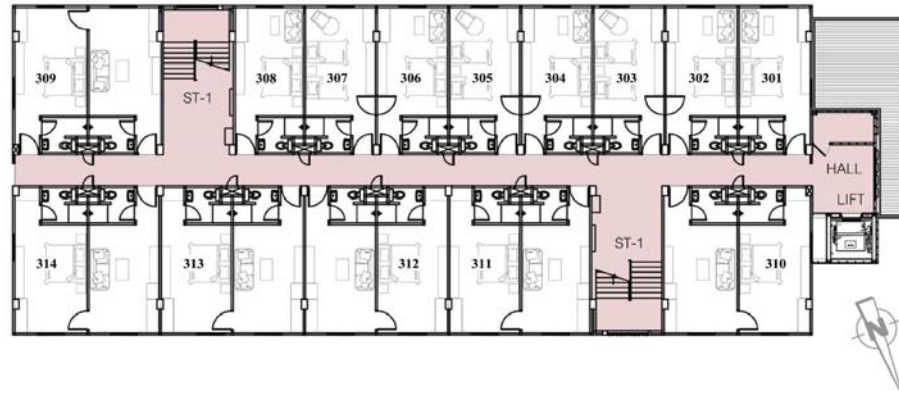

A2

YOU ARE HERE
ท่านอยู่ที่นี่FIRE EXTINGUISHER
อุปกรณ์ดับเพลิงมือถือFIRE EXIT
ทางหนีไฟ

กรณีเกิดเพลิงไหม้

- หากพบกลุ่มควัน หรือเปลวไฟ กรุณาโทรแจ้งเจ้าหน้าที่โรงแรมโดยทันที
- ปิดเครื่องใช้ไฟฟ้าทุกชนิด และถืองิไฟฉายไว้กับตัว
- ใช้หลังมือสัมผัสบานประตู หากรู้สึกร้อนห้ามเปิดประตูโดยเด็ดขาด
- หากประตูไม่ร้อนให้ออกจากห้องพักโดยทันที
- หากไม่สามารถออกจากห้องได้ ให้ใช้ผ้าขนหนูชุบน้ำให้เปียกอุดรอบบานประตู หลังจากนั้น ให้โทรขอความช่วยเหลือ
- กอดสัญญาณแจ้งเหตุเพลิงไหม้
- ให้ไปยังบันไดหนีไฟที่ใกล้ที่สุด

IN CASE OF FIRE

- If you detect smoke or fire, call the hotel operator immediately.
- Turn off all electrical and quickly grab your flashlight.
- Check the door by the back of your hand. If hot, DO NOT open it.
- If not hot, please leave your room immediately.
- If you cannot leave your room, seal the door with wet towels and call for assistance.
- Sound the fire alarm.
- Proceed to safety via the nearest fire exit.

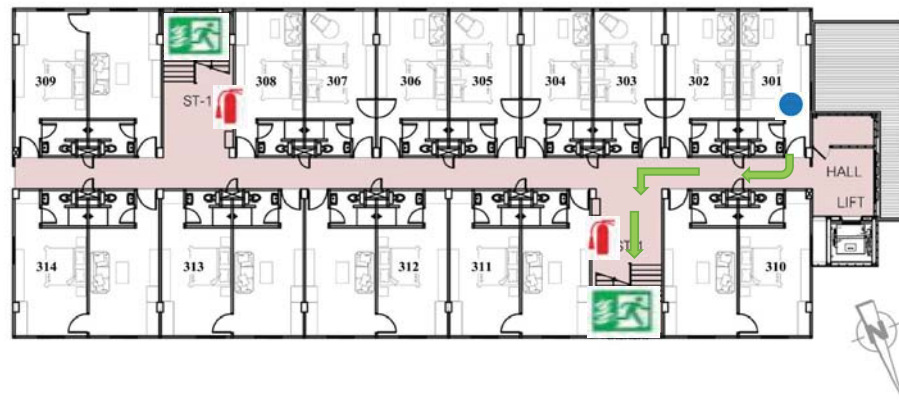

A2

YOU ARE HERE
ท่านอยู่ที่นี่FIRE EXTINGUISHER
อุปกรณ์ดับเพลิงมือถือFIRE EXIT
ทางหนีไฟ

กรณีเกิดเพลิงไหม้

- หากพบกลุ่มควัน หรือเปลวไฟ กรุณาโทรแจ้งเจ้าหน้าที่โรงแรมโดยทันที
- ปิดเครื่องใช้ไฟฟ้าทุกชนิด และถืองิไฟฉายไว้กับตัว
- ใช้หลังมือสัมผัสบานประตู หากรู้สึกร้อนห้ามเปิดประตูโดยเด็ดขาด
- หากประตูไม่ร้อนให้ออกจากห้องพักโดยทันที
- หากไม่สามารถออกจากห้องได้ ให้ใช้ผ้าขนหนูชุบน้ำให้เปียกอุดรอบบานประตู หลังจากนั้น ให้โทรขอความช่วยเหลือ
- กอดสัญญาณแจ้งเหตุเพลิงไหม้
- ให้ไปยังบันไดหนีไฟที่ใกล้ที่สุด

IN CASE OF FIRE

- If you detect smoke or fire, call the hotel operator immediately.
- Turn off all electrical and quickly grab your flashlight.
- Check the door by the back of your hand. If hot, DO NOT open it.
- If not hot, please leave your room immediately.
- If you cannot leave your room, seal the door with wet towels and call for assistance.
- Sound the fire alarm.
- Proceed to safety via the nearest fire exit.



A2

YOU ARE HERE
ท่านอยู่ที่นี่FIRE EXTINGUISHER
อุปกรณ์ดับเพลิงมือถือFIRE EXIT
ทางหนีไฟ

กรณีเกิดเพลิงไหม้

- หากพบกลุ่มควัน หรือเปลวไฟ กรุณาโทรแจ้งเจ้าหน้าที่โรงแรมโดยทันที
- ปิดเครื่องใช้ไฟฟ้าทุกชนิด และถืองิไฟฉายไว้กับตัว
- ใช้หลังมือสัมผัสบานประตู หากรู้สึกร้อนห้ามเปิดประตูโดยเด็ดขาด
- หากประตูไม่ร้อนให้ออกจากห้องพักโดยทันที
- หากไม่สามารถออกจากห้องได้ ให้ใช้ผ้าขนหนูชุบน้ำให้เปียกอุดรอบบานประตู หลังจากนั้น ให้โทรขอความช่วยเหลือ
- กอดสัญญาณแจ้งเหตุเพลิงไหม้
- ให้ไปยังบันไดหนีไฟที่ใกล้ที่สุด

IN CASE OF FIRE

- If you detect smoke or fire, call the hotel operator immediately.
- Turn off all electrical and quickly grab your flashlight.
- Check the door by the back of your hand. If hot, DO NOT open it.
- If not hot, please leave your room immediately.
- If you cannot leave your room, seal the door with wet towels and call for assistance.
- Sound the fire alarm.
- Proceed to safety via the nearest fire exit.



A2

YOU ARE HERE
ท่านอยู่ที่นี่FIRE EXTINGUISHER
อุปกรณ์ดับเพลิงมือถือFIRE EXIT
ทางหนีไฟ

กรณีเกิดเพลิงไหม้

- หากพบกลุ่มควัน หรือเปลวไฟ กรุณาโทรแจ้งเจ้าหน้าที่โรงแรมโดยทันที
- ปิดเครื่องใช้ไฟฟ้าทุกชนิด และถืองิไฟฉายไว้กับตัว
- ใช้หลังมือสัมผัสบานประตู หากรู้สึกร้อนห้ามเปิดประตูโดยเด็ดขาด
- หากประตูไม่ร้อนให้ออกจากห้องพักโดยทันที
- หากไม่สามารถออกจากห้องได้ ให้ใช้ผ้าขนหนูชุบน้ำให้เปียกอุดรอบบานประตู หลังจากนั้น ให้โทรขอความช่วยเหลือ
- กอดสัญญาณแจ้งเหตุเพลิงไหม้
- ให้ไปยังบันไดหนีไฟที่ใกล้ที่สุด

IN CASE OF FIRE

- If you detect smoke or fire, call the hotel operator immediately.
- Turn off all electrical and quickly grab your flashlight.
- Check the door by the back of your hand. If hot, DO NOT open it.
- If not hot, please leave your room immediately.
- If you cannot leave your room, seal the door with wet towels and call for assistance.
- Sound the fire alarm.
- Proceed to safety via the nearest fire exit.



A2

YOU ARE HERE
ท่านอยู่ที่นี่FIRE EXTINGUISHER
อุปกรณ์ดับเพลิงมือถือFIRE EXIT
ทางหนีไฟ

กรณีเกิดเพลิงไหม้

- หากพบกลุ่มควัน หรือเปลวไฟ กรุณาโทรแจ้งเจ้าหน้าที่โรงแรมโดยทันที
- ปิดเครื่องใช้ไฟฟ้าทุกชนิด และถี้อไฟฉายไว้กับตัว
- ใช้หลังมือสัมผัสบานประตู หากรู้สึกร้อนห้ามเปิดประตูโดยเด็ดขาด
- หากประตูไม่ร้อนให้ออกจากห้องพักโดยทันที
- หากไม่สามารถออกจากห้องได้ ให้ใช้ผ้าขนหนูชุบน้ำให้เปียกอุดรอบบานประตู หลังจากนั้น ให้โทรขอความช่วยเหลือ
- กอดสัญญาณแจ้งเหตุเพลิงไหม้
- ให้ไปยังบันไดหนีไฟที่ใกล้ที่สุด

IN CASE OF FIRE

- If you detect smoke or fire, call the hotel operator immediately.
- Turn off all electrical and quickly grab your flashlight.
- Check the door by the back of your hand. If hot, DO NOT open it.
- If not hot, please leave your room immediately.
- If you cannot leave your room, seal the door with wet towels and call for assistance.
- Sound the fire alarm.
- Proceed to safety via the nearest fire exit.



A2

YOU ARE HERE
ท่านอยู่ที่นี่FIRE EXTINGUISHER
อุปกรณ์ดับเพลิงมือถือFIRE EXIT
ทางหนีไฟ

กรณีเกิดเพลิงไหม้

- หากพบกลุ่มควัน หรือเปลวไฟ กรุณาโทรแจ้งเจ้าหน้าที่โรงแรมโดยทันที
- ปิดเครื่องใช้ไฟฟ้าทุกชนิด และถี้อไฟฉายไว้กับตัว
- ใช้หลังมือสัมผัสบานประตู หากรู้สึกร้อนห้ามเปิดประตูโดยเด็ดขาด
- หากประตูไม่ร้อนให้ออกจากห้องพักโดยทันที
- หากไม่สามารถออกจากห้องได้ ให้ใช้ผ้าขนหนูชุบน้ำให้เปียกอุดรอบบานประตู หลังจากนั้น ให้โทรขอความช่วยเหลือ
- กอดสัญญาณแจ้งเหตุเพลิงไหม้
- ให้ไปยังบันไดหนีไฟที่ใกล้ที่สุด

IN CASE OF FIRE

- If you detect smoke or fire, call the hotel operator immediately.
- Turn off all electrical and quickly grab your flashlight.
- Check the door by the back of your hand. If hot, DO NOT open it.
- If not hot, please leave your room immediately.
- If you cannot leave your room, seal the door with wet towels and call for assistance.
- Sound the fire alarm.
- Proceed to safety via the nearest fire exit.



A2

YOU ARE HERE
ท่านอยู่ที่นี่FIRE EXTINGUISHER
อุปกรณ์ดับเพลิงมือถือFIRE EXIT
ทางหนีไฟ

กรณีเกิดเพลิงไหม้

- หากพบกลุ่มควัน หรือเปลวไฟ กรุณาโทรแจ้งเจ้าหน้าที่โรงแรมโดยทันที
- ปิดเครื่องใช้ไฟฟ้าทุกชนิด และถืองิไฟฉายไว้กับตัว
- ใช้หลังมือสัมผัสบานประตู หากรู้สึกร้อนห้ามเปิดประตูโดยเด็ดขาด
- หากประตูไม่ร้อนให้ออกจากห้องพักโดยทันที
- หากไม่สามารถออกจากห้องได้ ให้ใช้ผ้าขนหนูชุบน้ำให้เปียกอุดรอบบานประตู หลังจากนั้น ให้โทรขอความช่วยเหลือ
- กอดสัญญาณแจ้งเหตุเพลิงไหม้
- ให้ไปยังบันไดหนีไฟที่ใกล้ที่สุด

IN CASE OF FIRE

- If you detect smoke or fire, call the hotel operator immediately.
- Turn off all electrical and quickly grab your flashlight.
- Check the door by the back of your hand. If hot, DO NOT open it.
- If not hot, please leave your room immediately.
- If you cannot leave your room, seal the door with wet towels and call for assistance.
- Sound the fire alarm.
- Proceed to safety via the nearest fire exit.



A2

YOU ARE HERE
ท่านอยู่ที่นี่FIRE EXTINGUISHER
อุปกรณ์ดับเพลิงมือถือFIRE EXIT
ทางหนีไฟ

กรณีเกิดเพลิงไหม้

- หากพบกลุ่มควัน หรือเปลวไฟ กรุณาโทรแจ้งเจ้าหน้าที่โรงแรมโดยทันที
- ปิดเครื่องใช้ไฟฟ้าทุกชนิด และถืองิไฟฉายไว้กับตัว
- ใช้หลังมือสัมผัสบานประตู หากรู้สึกร้อนห้ามเปิดประตูโดยเด็ดขาด
- หากประตูไม่ร้อนให้ออกจากห้องพักโดยทันที
- หากไม่สามารถออกจากห้องได้ ให้ใช้ผ้าขนหนูชุบน้ำให้เปียกอุดรอบบานประตู หลังจากนั้น ให้โทรขอความช่วยเหลือ
- กอดสัญญาณแจ้งเหตุเพลิงไหม้
- ให้ไปยังบันไดหนีไฟที่ใกล้ที่สุด

IN CASE OF FIRE

- If you detect smoke or fire, call the hotel operator immediately.
- Turn off all electrical and quickly grab your flashlight.
- Check the door by the back of your hand. If hot, DO NOT open it.
- If not hot, please leave your room immediately.
- If you cannot leave your room, seal the door with wet towels and call for assistance.
- Sound the fire alarm.
- Proceed to safety via the nearest fire exit.



A2

YOU ARE HERE
ท่านอยู่ที่นี่FIRE EXTINGUISHER
อุปกรณ์ดับเพลิงมือถือFIRE EXIT
ทางหนีไฟ

กรณีเกิดเพลิงไหม้

- หากพบกลุ่มควัน หรือเปลวไฟ กรุณาโทรแจ้งเจ้าหน้าที่โรงแรมโดยทันที
- ปิดเครื่องใช้ไฟฟ้าทุกชนิด และถึงไฟฉายไว้กับตัว
- ใช้หลังมือสัมผัสบานประตู หากรู้สึกร้อนห้ามเปิดประตูโดยเด็ดขาด
- หากประตูไม่ร้อนให้ออกจากห้องพักโดยทันที
- หากไม่สามารถออกจากห้องได้ ให้ใช้ผ้าขนหนูชุบน้ำให้เปียกอุดรอบบานประตู หลังจากนั้น ให้โทรขอความช่วยเหลือ
- กอดสัญญาณแจ้งเหตุเพลิงไหม้
- ให้ไปยังบันไดหนีไฟที่ใกล้ที่สุด

IN CASE OF FIRE

- If you detect smoke or fire, call the hotel operator immediately.
- Turn off all electrical and quickly grab your flashlight.
- Check the door by the back of your hand. If hot, DO NOT open it.
- If not hot, please leave your room immediately.
- If you cannot leave your room, seal the door with wet towels and call for assistance.
- Sound the fire alarm.
- Proceed to safety via the nearest fire exit.

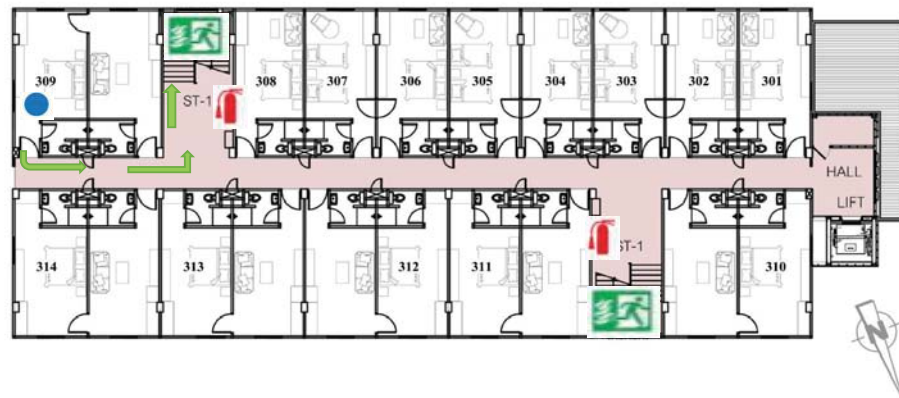

A2

YOU ARE HERE
ท่านอยู่ที่นี่FIRE EXTINGUISHER
อุปกรณ์ดับเพลิงมือถือFIRE EXIT
ทางหนีไฟ

กรณีเกิดเพลิงไหม้

- หากพบกลุ่มควัน หรือเปลวไฟ กรุณาโทรแจ้งเจ้าหน้าที่โรงแรมโดยทันที
- ปิดเครื่องใช้ไฟฟ้าทุกชนิด และถึงไฟฉายไว้กับตัว
- ใช้หลังมือสัมผัสบานประตู หากรู้สึกร้อนห้ามเปิดประตูโดยเด็ดขาด
- หากประตูไม่ร้อนให้ออกจากห้องพักโดยทันที
- หากไม่สามารถออกจากห้องได้ ให้ใช้ผ้าขนหนูชุบน้ำให้เปียกอุดรอบบานประตู หลังจากนั้น ให้โทรขอความช่วยเหลือ
- กอดสัญญาณแจ้งเหตุเพลิงไหม้
- ให้ไปยังบันไดหนีไฟที่ใกล้ที่สุด

IN CASE OF FIRE

- If you detect smoke or fire, call the hotel operator immediately.
- Turn off all electrical and quickly grab your flashlight.
- Check the door by the back of your hand. If hot, DO NOT open it.
- If not hot, please leave your room immediately.
- If you cannot leave your room, seal the door with wet towels and call for assistance.
- Sound the fire alarm.
- Proceed to safety via the nearest fire exit.



A2

YOU ARE HERE
ท่านอยู่ที่นี่FIRE EXTINGUISHER
อุปกรณ์ดับเพลิงมือถือFIRE EXIT
ทางหนีไฟ

กรณีเกิดเพลิงไหม้

- หากพบกลุ่มควัน หรือเปลวไฟ กรุณาโทรแจ้งเจ้าหน้าที่โรงแรมโดยทันที
- ปิดเครื่องใช้ไฟฟ้าทุกชนิด และถีงไฟฉายไว้กับตัว
- ใช้หลังมือสัมผัสบานประตู หากรู้สึกร้อนห้ามเปิดประตูโดยเด็ดขาด
- หากประตูไม่ร้อนให้ออกจากห้องพักโดยทันที
- หากไม่สามารถออกจากห้องได้ ให้ใช้ผ้าขนหนูชุบน้ำให้เปียกอุดรอบบานประตู หลังจากนั้น ให้โทรขอความช่วยเหลือ
- กอดสัญญาณแจ้งเหตุเพลิงไหม้
- ให้ไปยังบันไดหนีไฟที่ใกล้ที่สุด

IN CASE OF FIRE

- If you detect smoke or fire, call the hotel operator immediately.
- Turn off all electrical and quickly grab your flashlight.
- Check the door by the back of your hand. If hot, DO NOT open it.
- If not hot, please leave your room immediately.
- If you cannot leave your room, seal the door with wet towels and call for assistance.
- Sound the fire alarm.
- Proceed to safety via the nearest fire exit.



A2

YOU ARE HERE
ท่านอยู่ที่นี่FIRE EXTINGUISHER
อุปกรณ์ดับเพลิงมือถือFIRE EXIT
ทางหนีไฟ

กรณีเกิดเพลิงไหม้

- หากพบกลุ่มควัน หรือเปลวไฟ กรุณาโทรแจ้งเจ้าหน้าที่โรงแรมโดยทันที
- ปิดเครื่องใช้ไฟฟ้าทุกชนิด และถีงไฟฉายไว้กับตัว
- ใช้หลังมือสัมผัสบานประตู หากรู้สึกร้อนห้ามเปิดประตูโดยเด็ดขาด
- หากประตูไม่ร้อนให้ออกจากห้องพักโดยทันที
- หากไม่สามารถออกจากห้องได้ ให้ใช้ผ้าขนหนูชุบน้ำให้เปียกอุดรอบบานประตู หลังจากนั้น ให้โทรขอความช่วยเหลือ
- กอดสัญญาณแจ้งเหตุเพลิงไหม้
- ให้ไปยังบันไดหนีไฟที่ใกล้ที่สุด

IN CASE OF FIRE

- If you detect smoke or fire, call the hotel operator immediately.
- Turn off all electrical and quickly grab your flashlight.
- Check the door by the back of your hand. If hot, DO NOT open it.
- If not hot, please leave your room immediately.
- If you cannot leave your room, seal the door with wet towels and call for assistance.
- Sound the fire alarm.
- Proceed to safety via the nearest fire exit.



A2

YOU ARE HERE
ท่านอยู่ที่นี่FIRE EXTINGUISHER
อุปกรณ์ดับเพลิงมือถือFIRE EXIT
ทางหนีไฟ

กรณีเกิดเพลิงไหม้

- หากพบกลุ่มควัน หรือเปลวไฟ กรุณาโทรแจ้งเจ้าหน้าที่โรงแรมโดยทันที
- ปิดเครื่องใช้ไฟฟ้าทุกชนิด และถือไฟฉายไว้กับตัว
- ใช้หลังมือสัมผัสบานประตู หากรู้สึกร้อนห้ามเปิดประตูโดยเด็ดขาด
- หากประตูไม่ร้อนให้ออกจากห้องพักโดยทันที
- หากไม่สามารถออกจากห้องได้ ให้ใช้ผ้าชุบน้ำชุบน้ำให้เปียกอุดรอบบานประตู หลังจากนั้น โทรขอความช่วยเหลือ
- กดสัญญาณแจ้งเหตุเพลิงไหม้
- ให้ไปยังบันไดหนีไฟที่ใกล้ที่สุด

IN CASE OF FIRE

- If you detect smoke or fire, call the hotel operator immediately.
- Turn off all electrical and quickly grab your flashlight.
- Check the door by the back of your hand. If hot, DO NOT open it.
- If not hot, please leave your room immediately.
- If you cannot leave your room, seal the door with wet towels and call for assistance.
- Sound the fire alarm.
- Proceed to safety via the nearest fire exit.



A2

YOU ARE HERE
ท่านอยู่ที่นี่FIRE EXTINGUISHER
อุปกรณ์ดับเพลิงมือถือFIRE EXIT
ทางหนีไฟ

กรณีเกิดเพลิงไหม้

- หากพบกลุ่มควัน หรือเปลวไฟ กรุณาโทรแจ้งเจ้าหน้าที่โรงแรมโดยทันที
- ปิดเครื่องใช้ไฟฟ้าทุกชนิด และถือไฟฉายไว้กับตัว
- ใช้หลังมือสัมผัสบานประตู หากรู้สึกร้อนห้ามเปิดประตูโดยเด็ดขาด
- หากประตูไม่ร้อนให้ออกจากห้องพักโดยทันที
- หากไม่สามารถออกจากห้องได้ ให้ใช้ผ้าชุบน้ำชุบน้ำให้เปียกอุดรอบบานประตู หลังจากนั้น โทรขอความช่วยเหลือ
- กดสัญญาณแจ้งเหตุเพลิงไหม้
- ให้ไปยังบันไดหนีไฟที่ใกล้ที่สุด

IN CASE OF FIRE

- If you detect smoke or fire, call the hotel operator immediately.
- Turn off all electrical and quickly grab your flashlight.
- Check the door by the back of your hand. If hot, DO NOT open it.
- If not hot, please leave your room immediately.
- If you cannot leave your room, seal the door with wet towels and call for assistance.
- Sound the fire alarm.
- Proceed to safety via the nearest fire exit.



A2

YOU ARE HERE
ท่านอยู่ที่นี่FIRE EXTINGUISHER
อุปกรณ์ดับเพลิงมือถือFIRE EXIT
ทางหนีไฟ

กรณีเกิดเพลิงไหม้

- หากพบกลุ่มควัน หรือเปลวไฟ กรุณาโทรแจ้งเจ้าหน้าที่โรงแรมโดยทันที
- ปิดเครื่องใช้ไฟฟ้าทุกชนิด และถีงไฟฉายไว้กับตัว
- ใช้หลังมือสัมผัสบานประตู หากรู้สึกร้อนห้ามเปิดประตูโดยเด็ดขาด
- หากประตูไม่ร้อนให้ออกจากห้องพักโดยทันที
- หากไม่สามารถออกจากห้องได้ ให้ใช้ผ้าขนหนูชุบน้ำให้เปียกอุดรอบบานประตู หลังจากนั้น ให้โทรขอความช่วยเหลือ
- กอดสัญญาณแจ้งเหตุเพลิงไหม้
- ให้ไปยังบันไดหนีไฟที่ใกล้ที่สุด

IN CASE OF FIRE

- If you detect smoke or fire, call the hotel operator immediately.
- Turn off all electrical and quickly grab your flashlight.
- Check the door by the back of your hand. If hot, DO NOT open it.
- If not hot, please leave your room immediately.
- If you cannot leave your room, seal the door with wet towels and call for assistance.
- Sound the fire alarm.
- Proceed to safety via the nearest fire exit.

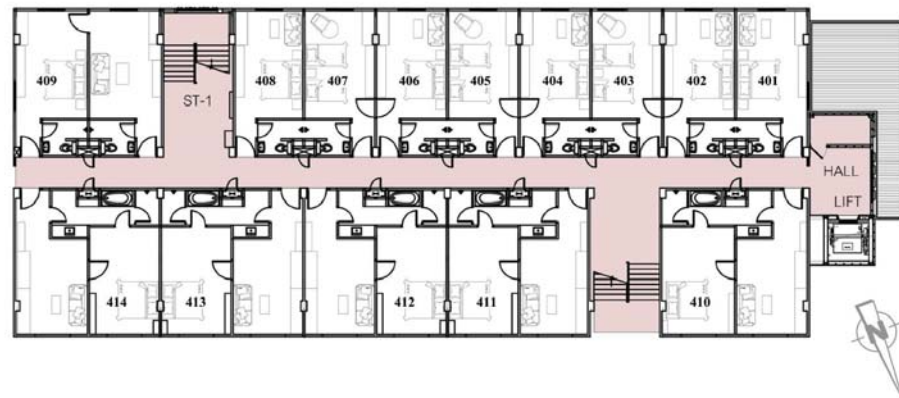

A2

YOU ARE HERE
ท่านอยู่ที่นี่FIRE EXTINGUISHER
อุปกรณ์ดับเพลิงมือถือFIRE EXIT
ทางหนีไฟ

กรณีเกิดเพลิงไหม้

- หากพบกลุ่มควัน หรือเปลวไฟ กรุณาโทรแจ้งเจ้าหน้าที่โรงแรมโดยทันที
- ปิดเครื่องใช้ไฟฟ้าทุกชนิด และถีงไฟฉายไว้กับตัว
- ใช้หลังมือสัมผัสบานประตู หากรู้สึกร้อนห้ามเปิดประตูโดยเด็ดขาด
- หากประตูไม่ร้อนให้ออกจากห้องพักโดยทันที
- หากไม่สามารถออกจากห้องได้ ให้ใช้ผ้าขนหนูชุบน้ำให้เปียกอุดรอบบานประตู หลังจากนั้น ให้โทรขอความช่วยเหลือ
- กอดสัญญาณแจ้งเหตุเพลิงไหม้
- ให้ไปยังบันไดหนีไฟที่ใกล้ที่สุด

IN CASE OF FIRE

- If you detect smoke or fire, call the hotel operator immediately.
- Turn off all electrical and quickly grab your flashlight.
- Check the door by the back of your hand. If hot, DO NOT open it.
- If not hot, please leave your room immediately.
- If you cannot leave your room, seal the door with wet towels and call for assistance.
- Sound the fire alarm.
- Proceed to safety via the nearest fire exit.

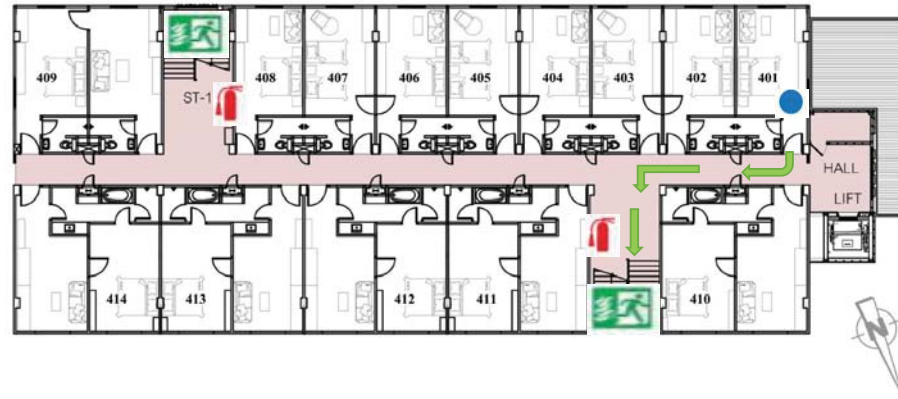

A2

YOU ARE HERE
ท่านอยู่ที่นี่FIRE EXTINGUISHER
อุปกรณ์ดับเพลิงมือถือFIRE EXIT
ทางหนีไฟ

กรณีเกิดเพลิงไหม้

- หากพบกลุ่มควัน หรือเปลวไฟ กรุณาโทรแจ้งเจ้าหน้าที่โรงแรมโดยทันที
- ปิดเครื่องใช้ไฟฟ้าทุกชนิด และถีไฟฉายไว้กับตัว
- ใช้หลังมือสัมผัสบานประตู หากรู้สึกร้อนห้ามเปิดประตูโดยเด็ดขาด
- หากประตูไม่ร้อนให้ออกจากห้องพักโดยทันที
- หากไม่สามารถออกจากห้องได้ ให้ใช้ผ้าขนหนูชุบน้ำให้เปียกอุดรอบบานประตู หลังจากนั้น ให้โทรขอความช่วยเหลือ
- กอดสัญญาณแจ้งเหตุเพลิงไหม้
- ให้ไปยังบันไดหนีไฟที่ใกล้ที่สุด

IN CASE OF FIRE

- If you detect smoke or fire, call the hotel operator immediately.
- Turn off all electrical and quickly grab your flashlight.
- Check the door by the back of your hand. If hot, DO NOT open it.
- If not hot, please leave your room immediately.
- If you cannot leave your room, seal the door with wet towels and call for assistance.
- Sound the fire alarm.
- Proceed to safety via the nearest fire exit.

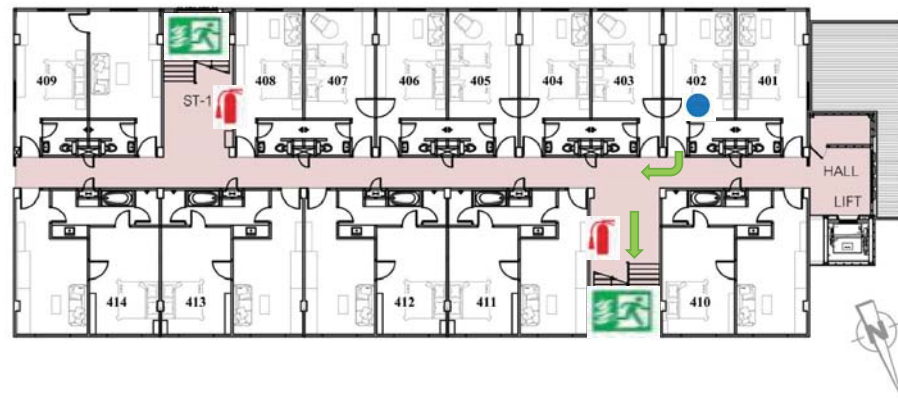

A2

YOU ARE HERE
ท่านอยู่ที่นี่FIRE EXTINGUISHER
อุปกรณ์ดับเพลิงมือถือFIRE EXIT
ทางหนีไฟ

กรณีเกิดเพลิงไหม้

- หากพบกลุ่มควัน หรือเปลวไฟ กรุณาโทรแจ้งเจ้าหน้าที่โรงแรมโดยทันที
- ปิดเครื่องใช้ไฟฟ้าทุกชนิด และถีไฟฉายไว้กับตัว
- ใช้หลังมือสัมผัสบานประตู หากรู้สึกร้อนห้ามเปิดประตูโดยเด็ดขาด
- หากประตูไม่ร้อนให้ออกจากห้องพักโดยทันที
- หากไม่สามารถออกจากห้องได้ ให้ใช้ผ้าขนหนูชุบน้ำให้เปียกอุดรอบบานประตู หลังจากนั้น ให้โทรขอความช่วยเหลือ
- กอดสัญญาณแจ้งเหตุเพลิงไหม้
- ให้ไปยังบันไดหนีไฟที่ใกล้ที่สุด

IN CASE OF FIRE

- If you detect smoke or fire, call the hotel operator immediately.
- Turn off all electrical and quickly grab your flashlight.
- Check the door by the back of your hand. If hot, DO NOT open it.
- If not hot, please leave your room immediately.
- If you cannot leave your room, seal the door with wet towels and call for assistance.
- Sound the fire alarm.
- Proceed to safety via the nearest fire exit.

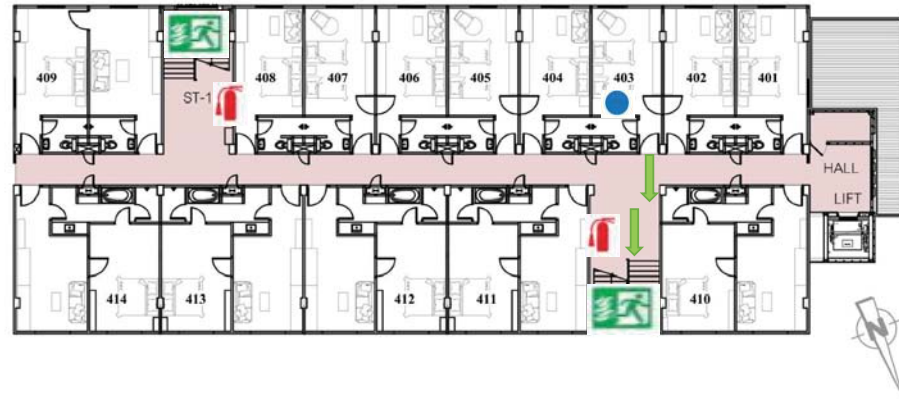

A2

YOU ARE HERE
ท่านอยู่ที่นี่FIRE EXTINGUISHER
อุปกรณ์ดับเพลิงมือถือFIRE EXIT
ทางหนีไฟกรณีเกิดเพลิงไหม้

- หากพบกลุ่มควัน หรือเปลวไฟ กรุณาโทรแจ้งเจ้าหน้าที่โรงแรมโดยทันที
- ปิดเครื่องใช้ไฟฟ้าทุกชนิด และถีไฟฉายไว้กับตัว
- ใช้หลังมือสัมผัสบานประตู หากรู้สึกร้อนห้ามเปิดประตูโดยเด็ดขาด
- หากประตูไม่ร้อนให้ออกจากห้องพักโดยทันที
- หากไม่สามารถออกจากห้องได้ ให้ใช้ผ้าขนหนูชุบน้ำให้เปียกอุดรอบบานประตู หลังจากนั้น ให้โทรขอความช่วยเหลือ
- กอดสัญญาณแจ้งเหตุเพลิงไหม้
- ให้ไปยังบันไดหนีไฟที่ใกล้ที่สุด

IN CASE OF FIRE

- If you detect smoke or fire, call the hotel operator immediately.
- Turn off all electrical and quickly grab your flashlight.
- Check the door by the back of your hand. If hot, DO NOT open it.
- If not hot, please leave your room immediately.
- If you cannot leave your room, seal the door with wet towels and call for assistance.
- Sound the fire alarm.
- Proceed to safety via the nearest fire exit.

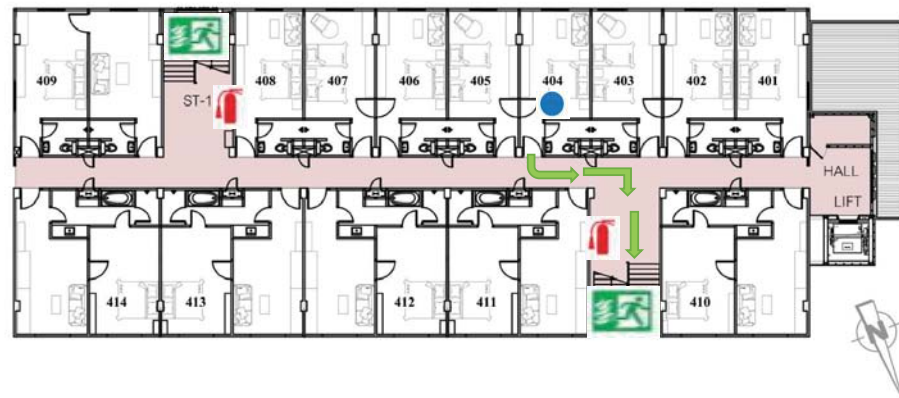

A2

YOU ARE HERE
ท่านอยู่ที่นี่FIRE EXTINGUISHER
อุปกรณ์ดับเพลิงมือถือFIRE EXIT
ทางหนีไฟกรณีเกิดเพลิงไหม้

- หากพบกลุ่มควัน หรือเปลวไฟ กรุณาโทรแจ้งเจ้าหน้าที่โรงแรมโดยทันที
- ปิดเครื่องใช้ไฟฟ้าทุกชนิด และถีไฟฉายไว้กับตัว
- ใช้หลังมือสัมผัสบานประตู หากรู้สึกร้อนห้ามเปิดประตูโดยเด็ดขาด
- หากประตูไม่ร้อนให้ออกจากห้องพักโดยทันที
- หากไม่สามารถออกจากห้องได้ ให้ใช้ผ้าขนหนูชุบน้ำให้เปียกอุดรอบบานประตู หลังจากนั้น ให้โทรขอความช่วยเหลือ
- กอดสัญญาณแจ้งเหตุเพลิงไหม้
- ให้ไปยังบันไดหนีไฟที่ใกล้ที่สุด

IN CASE OF FIRE

- If you detect smoke or fire, call the hotel operator immediately.
- Turn off all electrical and quickly grab your flashlight.
- Check the door by the back of your hand. If hot, DO NOT open it.
- If not hot, please leave your room immediately.
- If you cannot leave your room, seal the door with wet towels and call for assistance.
- Sound the fire alarm.
- Proceed to safety via the nearest fire exit.



A2

YOU ARE HERE
ท่านอยู่ที่นี่FIRE EXTINGUISHER
อุปกรณ์ดับเพลิงมือถือFIRE EXIT
ทางหนีไฟกรณีเกิดเพลิงไหม้

- หากพบกลุ่มควัน หรือเปลวไฟ กรุณาโทรแจ้งเจ้าหน้าที่โรงแรมโดยทันที
- ปิดเครื่องใช้ไฟฟ้าทุกชนิด และถีไฟฟ้าด้วยตัว
- ใช้หลังมือสัมผัสบานประตู หากรู้สึกร้อนห้ามเปิดประตูโดยเด็ดขาด
- หากประตูไม่ร้อนให้ออกจากห้องพักโดยทันที
- หากไม่สามารถออกจากห้องได้ ให้ใช้ผ้าขนหนูชุบน้ำให้เปียกอุดรอบบานประตู หลังจากนั้น ให้โทรขอความช่วยเหลือ
- กอดสัญญาณแจ้งเหตุเพลิงไหม้
- ให้ไปยังบันไดหนีไฟที่ใกล้ที่สุด

IN CASE OF FIRE

- If you detect smoke or fire, call the hotel operator immediately.
- Turn off all electrical and quickly grab your flashlight.
- Check the door by the back of your hand. If hot, DO NOT open it.
- If not hot, please leave your room immediately.
- If you cannot leave your room, seal the door with wet towels and call for assistance.
- Sound the fire alarm.
- Proceed to safety via the nearest fire exit.

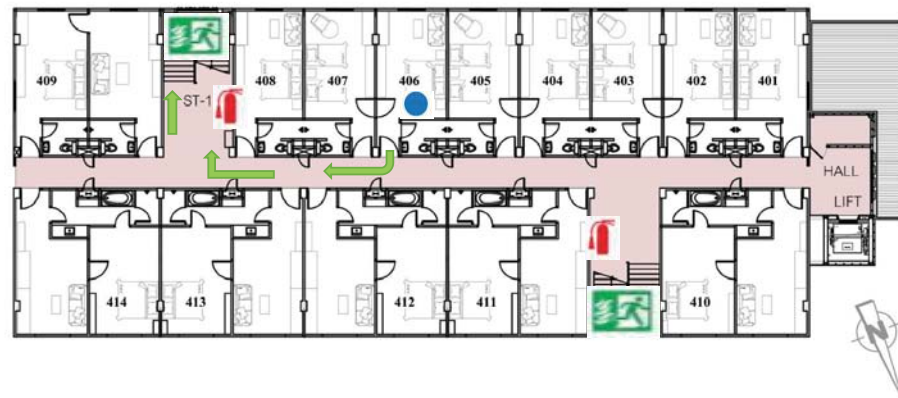

A2

YOU ARE HERE
ท่านอยู่ที่นี่FIRE EXTINGUISHER
อุปกรณ์ดับเพลิงมือถือFIRE EXIT
ทางหนีไฟกรณีเกิดเพลิงไหม้

- หากพบกลุ่มควัน หรือเปลวไฟ กรุณาโทรแจ้งเจ้าหน้าที่โรงแรมโดยทันที
- ปิดเครื่องใช้ไฟฟ้าทุกชนิด และถีไฟฟ้าด้วยตัว
- ใช้หลังมือสัมผัสบานประตู หากรู้สึกร้อนห้ามเปิดประตูโดยเด็ดขาด
- หากประตูไม่ร้อนให้ออกจากห้องพักโดยทันที
- หากไม่สามารถออกจากห้องได้ ให้ใช้ผ้าขนหนูชุบน้ำให้เปียกอุดรอบบานประตู หลังจากนั้น ให้โทรขอความช่วยเหลือ
- กอดสัญญาณแจ้งเหตุเพลิงไหม้
- ให้ไปยังบันไดหนีไฟที่ใกล้ที่สุด

IN CASE OF FIRE

- If you detect smoke or fire, call the hotel operator immediately.
- Turn off all electrical and quickly grab your flashlight.
- Check the door by the back of your hand. If hot, DO NOT open it.
- If not hot, please leave your room immediately.
- If you cannot leave your room, seal the door with wet towels and call for assistance.
- Sound the fire alarm.
- Proceed to safety via the nearest fire exit.



A2

YOU ARE HERE
ท่านอยู่ที่นี่FIRE EXTINGUISHER
อุปกรณ์ดับเพลิงมือถือFIRE EXIT
ทางหนีไฟกรณีเกิดเพลิงไหม้

- หากพบกลุ่มควัน หรือเปลวไฟ กรุณาโทรแจ้งเจ้าหน้าที่โรงแรมโดยทันที
- ปิดเครื่องใช้ไฟฟ้าทุกชนิด และถึงไฟฉายไว้กับตัว
- ใช้หลังมือสัมผัสบานประตู หากรู้สึกร้อนห้ามเปิดประตูโดยเด็ดขาด
- หากประตูไม่ร้อนให้ออกจากห้องพักโดยทันที
- หากไม่สามารถออกจากห้องได้ ให้ใช้ผ้าขนหนูชุบน้ำให้เปียกอุดรอบบานประตู หลังจากนั้น ให้โทรขอความช่วยเหลือ
- กอดสัญญาณแจ้งเหตุเพลิงไหม้
- ให้ไปยังบันไดหนีไฟที่ใกล้ที่สุด

IN CASE OF FIRE

- If you detect smoke or fire, call the hotel operator immediately.
- Turn off all electrical and quickly grab your flashlight.
- Check the door by the back of your hand. If hot, DO NOT open it.
- If not hot, please leave your room immediately.
- If you cannot leave your room, seal the door with wet towels and call for assistance.
- Sound the fire alarm.
- Proceed to safety via the nearest fire exit.

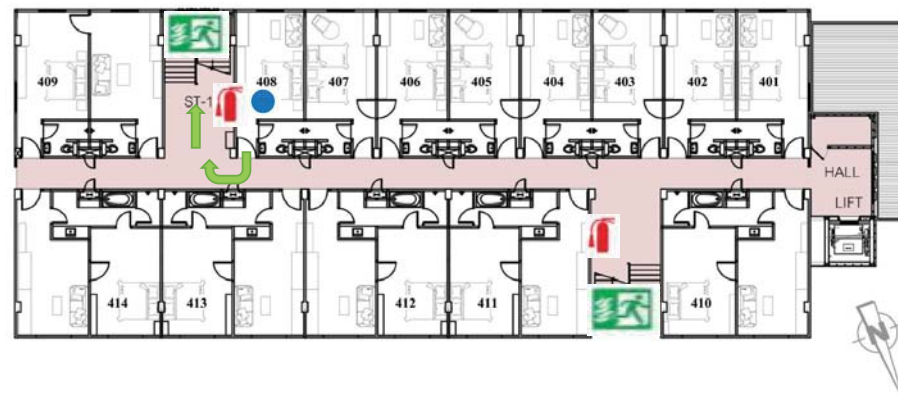

A2

YOU ARE HERE
ท่านอยู่ที่นี่FIRE EXTINGUISHER
อุปกรณ์ดับเพลิงมือถือFIRE EXIT
ทางหนีไฟกรณีเกิดเพลิงไหม้

- หากพบกลุ่มควัน หรือเปลวไฟ กรุณาโทรแจ้งเจ้าหน้าที่โรงแรมโดยทันที
- ปิดเครื่องใช้ไฟฟ้าทุกชนิด และถึงไฟฉายไว้กับตัว
- ใช้หลังมือสัมผัสบานประตู หากรู้สึกร้อนห้ามเปิดประตูโดยเด็ดขาด
- หากประตูไม่ร้อนให้ออกจากห้องพักโดยทันที
- หากไม่สามารถออกจากห้องได้ ให้ใช้ผ้าขนหนูชุบน้ำให้เปียกอุดรอบบานประตู หลังจากนั้น ให้โทรขอความช่วยเหลือ
- กอดสัญญาณแจ้งเหตุเพลิงไหม้
- ให้ไปยังบันไดหนีไฟที่ใกล้ที่สุด

IN CASE OF FIRE

- If you detect smoke or fire, call the hotel operator immediately.
- Turn off all electrical and quickly grab your flashlight.
- Check the door by the back of your hand. If hot, DO NOT open it.
- If not hot, please leave your room immediately.
- If you cannot leave your room, seal the door with wet towels and call for assistance.
- Sound the fire alarm.
- Proceed to safety via the nearest fire exit.

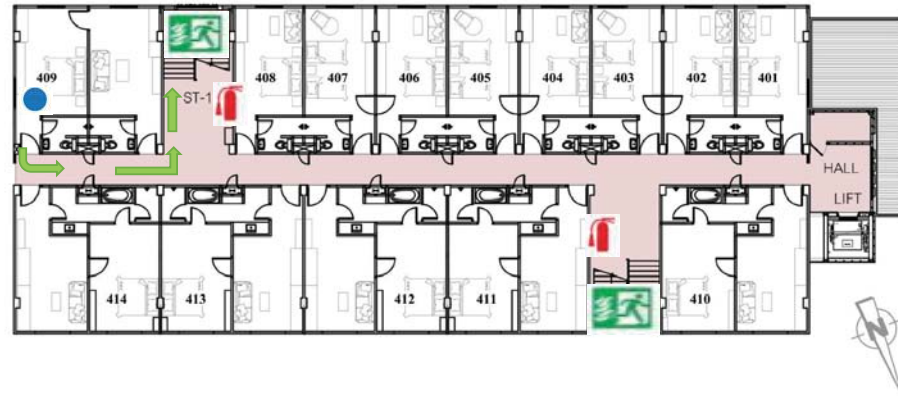

A2

YOU ARE HERE
ท่านอยู่ที่นี่FIRE EXTINGUISHER
อุปกรณ์ดับเพลิงมือถือFIRE EXIT
ทางหนีไฟกรณีเกิดเพลิงไหม้

- หากพบกลุ่มควัน หรือเปลวไฟ กรุณาโทรแจ้งเจ้าหน้าที่โรงแรมโดยทันที
- ปิดเครื่องใช้ไฟฟ้าทุกชนิด และถีไฟฉายไว้กับตัว
- ใช้หลังมือสัมผัสบานประตู หากรู้สึกร้อนห้ามเปิดประตูโดยเด็ดขาด
- หากประตูไม่ร้อนให้ออกจากห้องพักโดยทันที
- หากไม่สามารถออกจากห้องได้ ให้ใช้ผ้าขนหนูชุบน้ำให้เปียกอุดรอบบานประตู หลังจากนั้น ให้โทรขอความช่วยเหลือ
- กอดสัญญาณแจ้งเหตุเพลิงไหม้
- ให้ไปยังบันไดหนีไฟที่ใกล้ที่สุด

IN CASE OF FIRE

- If you detect smoke or fire, call the hotel operator immediately.
- Turn off all electrical and quickly grab your flashlight.
- Check the door by the back of your hand. If hot, DO NOT open it.
- If not hot, please leave your room immediately.
- If you cannot leave your room, seal the door with wet towels and call for assistance.
- Sound the fire alarm.
- Proceed to safety via the nearest fire exit.

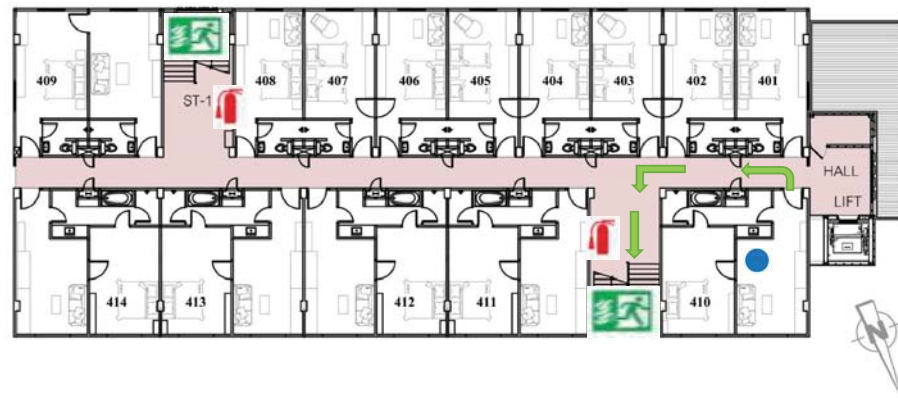

A2

YOU ARE HERE
ท่านอยู่ที่นี่FIRE EXTINGUISHER
อุปกรณ์ดับเพลิงมือถือFIRE EXIT
ทางหนีไฟกรณีเกิดเพลิงไหม้

- หากพบกลุ่มควัน หรือเปลวไฟ กรุณาโทรแจ้งเจ้าหน้าที่โรงแรมโดยทันที
- ปิดเครื่องใช้ไฟฟ้าทุกชนิด และถีไฟฉายไว้กับตัว
- ใช้หลังมือสัมผัสบานประตู หากรู้สึกร้อนห้ามเปิดประตูโดยเด็ดขาด
- หากประตูไม่ร้อนให้ออกจากห้องพักโดยทันที
- หากไม่สามารถออกจากห้องได้ ให้ใช้ผ้าขนหนูชุบน้ำให้เปียกอุดรอบบานประตู หลังจากนั้น ให้โทรขอความช่วยเหลือ
- กอดสัญญาณแจ้งเหตุเพลิงไหม้
- ให้ไปยังบันไดหนีไฟที่ใกล้ที่สุด

IN CASE OF FIRE

- If you detect smoke or fire, call the hotel operator immediately.
- Turn off all electrical and quickly grab your flashlight.
- Check the door by the back of your hand. If hot, DO NOT open it.
- If not hot, please leave your room immediately.
- If you cannot leave your room, seal the door with wet towels and call for assistance.
- Sound the fire alarm.
- Proceed to safety via the nearest fire exit.



A2

YOU ARE HERE
ท่านอยู่ที่นี่FIRE EXTINGUISHER
อุปกรณ์ดับเพลิงมือถือFIRE EXIT
ทางหนีไฟ

กรณีเกิดเพลิงไหม้

- หากพบกลุ่มควัน หรือเปลวไฟ กรุณาโทรแจ้งเจ้าหน้าที่โรงแรมโดยทันที
- ปิดเครื่องใช้ไฟฟ้าทุกชนิด และถืองิไฟฉายไว้กับตัว
- ใช้หลังมือสัมผัสบานประตู หากรู้สึกร้อนห้ามเปิดประตูโดยเด็ดขาด
- หากประตูไม่ร้อนให้ออกจากห้องพักโดยทันที
- หากไม่สามารถออกจากห้องได้ ให้ใช้ผ้าขนหนูชุบน้ำให้เปียกอุดรอบบานประตู หลังจากนั้น ให้โทรขอความช่วยเหลือ
- กอดสัญญาณแจ้งเหตุเพลิงไหม้
- ให้ไปยังบันไดหนีไฟที่ใกล้ที่สุด

IN CASE OF FIRE

- If you detect smoke or fire, call the hotel operator immediately.
- Turn off all electrical and quickly grab your flashlight.
- Check the door by the back of your hand. If hot, DO NOT open it.
- If not hot, please leave your room immediately.
- If you cannot leave your room, seal the door with wet towels and call for assistance.
- Sound the fire alarm.
- Proceed to safety via the nearest fire exit.

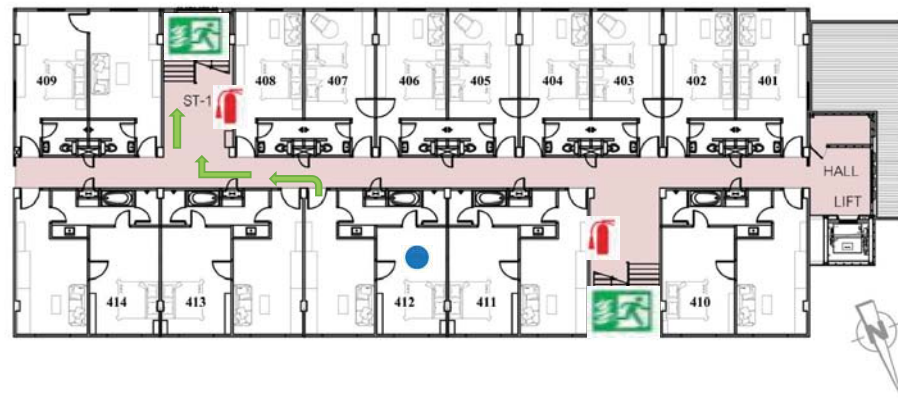

A2

YOU ARE HERE
ท่านอยู่ที่นี่FIRE EXTINGUISHER
อุปกรณ์ดับเพลิงมือถือFIRE EXIT
ทางหนีไฟ

กรณีเกิดเพลิงไหม้

- หากพบกลุ่มควัน หรือเปลวไฟ กรุณาโทรแจ้งเจ้าหน้าที่โรงแรมโดยทันที
- ปิดเครื่องใช้ไฟฟ้าทุกชนิด และถืองิไฟฉายไว้กับตัว
- ใช้หลังมือสัมผัสบานประตู หากรู้สึกร้อนห้ามเปิดประตูโดยเด็ดขาด
- หากประตูไม่ร้อนให้ออกจากห้องพักโดยทันที
- หากไม่สามารถออกจากห้องได้ ให้ใช้ผ้าขนหนูชุบน้ำให้เปียกอุดรอบบานประตู หลังจากนั้น ให้โทรขอความช่วยเหลือ
- กอดสัญญาณแจ้งเหตุเพลิงไหม้
- ให้ไปยังบันไดหนีไฟที่ใกล้ที่สุด

IN CASE OF FIRE

- If you detect smoke or fire, call the hotel operator immediately.
- Turn off all electrical and quickly grab your flashlight.
- Check the door by the back of your hand. If hot, DO NOT open it.
- If not hot, please leave your room immediately.
- If you cannot leave your room, seal the door with wet towels and call for assistance.
- Sound the fire alarm.
- Proceed to safety via the nearest fire exit.

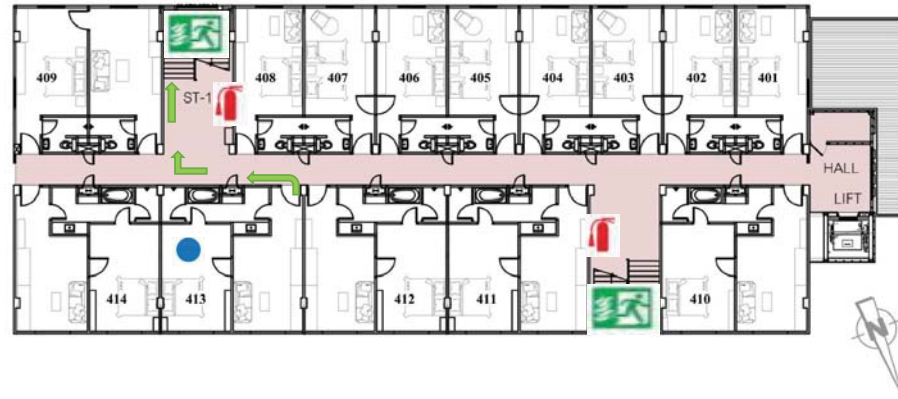

A2

YOU ARE HERE
ท่านอยู่ที่นี่FIRE EXTINGUISHER
อุปกรณ์ดับเพลิงมือถือFIRE EXIT
ทางหนีไฟ

กรณีเกิดเพลิงไหม้

- หากพบกลุ่มควัน หรือเปลวไฟ กรุณาโทรแจ้งเจ้าหน้าที่โรงแรมโดยทันที
- ปิดเครื่องใช้ไฟฟ้าทุกชนิด และถีไฟฉายไว้กับตัว
- ใช้หลังมือสัมผัสบานประตู หากรู้สึกร้อนห้ามเปิดประตูโดยเด็ดขาด
- หากประตูไม่ร้อนให้ออกจากห้องพักโดยทันที
- หากไม่สามารถออกจากห้องได้ ให้ใช้ผ้าขนหนูชุบน้ำให้เปียกอุดรอบบานประตู หลังจากนั้น ให้โทรขอความช่วยเหลือ
- กอดสัญญาณแจ้งเหตุเพลิงไหม้
- ให้ไปยังบันไดหนีไฟที่ใกล้ที่สุด

IN CASE OF FIRE

- If you detect smoke or fire, call the hotel operator immediately.
- Turn off all electrical and quickly grab your flashlight.
- Check the door by the back of your hand. If hot, DO NOT open it.
- If not hot, please leave your room immediately.
- If you cannot leave your room, seal the door with wet towels and call for assistance.
- Sound the fire alarm.
- Proceed to safety via the nearest fire exit.

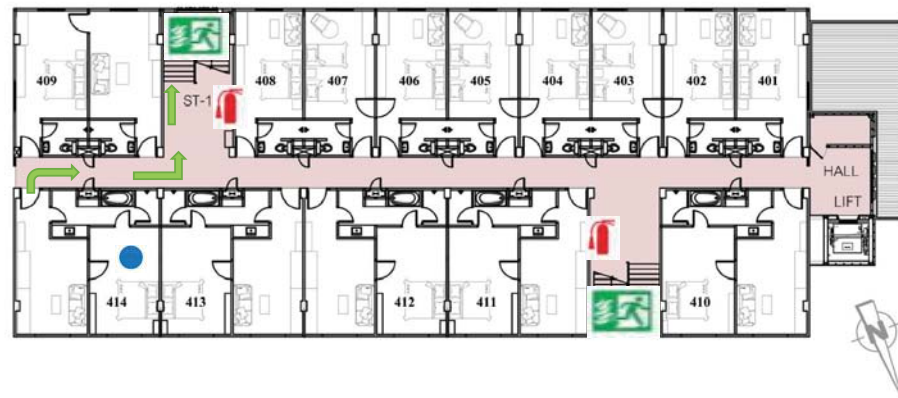

A2

YOU ARE HERE
ท่านอยู่ที่นี่FIRE EXTINGUISHER
อุปกรณ์ดับเพลิงมือถือFIRE EXIT
ทางหนีไฟ

กรณีเกิดเพลิงไหม้

- หากพบกลุ่มควัน หรือเปลวไฟ กรุณาโทรแจ้งเจ้าหน้าที่โรงแรมโดยทันที
- ปิดเครื่องใช้ไฟฟ้าทุกชนิด และถีไฟฉายไว้กับตัว
- ใช้หลังมือสัมผัสบานประตู หากรู้สึกร้อนห้ามเปิดประตูโดยเด็ดขาด
- หากประตูไม่ร้อนให้ออกจากห้องพักโดยทันที
- หากไม่สามารถออกจากห้องได้ ให้ใช้ผ้าขนหนูชุบน้ำให้เปียกอุดรอบบานประตู หลังจากนั้น ให้โทรขอความช่วยเหลือ
- กอดสัญญาณแจ้งเหตุเพลิงไหม้
- ให้ไปยังบันไดหนีไฟที่ใกล้ที่สุด

IN CASE OF FIRE

- If you detect smoke or fire, call the hotel operator immediately.
- Turn off all electrical and quickly grab your flashlight.
- Check the door by the back of your hand. If hot, DO NOT open it.
- If not hot, please leave your room immediately.
- If you cannot leave your room, seal the door with wet towels and call for assistance.
- Sound the fire alarm.
- Proceed to safety via the nearest fire exit.