ภาคผนวก

ภาคผนวก ก **หนังสือเห็นชอบและมาตรการป้องกันและแก้ไขผลกระทบสิ่งแวดล้อมและมาตรการติดตามตรวจสอบผลกระทบสิ่งแวดล้อม**

ภาคผนวก ข **หนังสืออนุญาตจากหน่วยงานราชการ**

ภาคผนวก ข-1 หนังสือสำคัญการจดทะเบียนนิติบุคคลอาคารชุด (อ.ช.13)

ภาคผนวก ข-2 หนังสือสำคัญการจัดตั้งผู้จัดการนิติบุคคลอาคารชุด (อ.ช.12)

ภาคผนวก ข-3 หนังสือสำคัญการจดทะเบียนอาคารชุด (อ.ช.10)

ภาคผนวก ข-4 ใบรับรองการก่อสร้างอาคาร ดัดแปลงอาคาร หรือรื้อถอนอาคาร (อ.1)

ภาคผนวก ข-5 ใบรับรองการก่อสร้างอาคาร ดัดแปลงอาคาร เคลื่อนย้ายอาคาร (อ.6)

ภาคผนวก ข-6 ใบรับรองการตรวจสอบอาคารประจาปี 2567

ภาคผนวก ค **เอกสารประกอบการปฏิบัติตามมาตรการป้องกันและแก้ไขผลกระทบสิ่งแวดล้อม**

ภาคผนวก ค-1 Check Sheet ที่เกี่ยวข้องกบการดูแลระบบสาธารณูปโภค และระบบสุขาภิบาล

ค-1.1 Check Sheet Operator Control Room Daily Log Sheet

ค-1.2 Check Sheet Transfer Pump Daily Log Sheet

ค-1.3 Check Sheet MDB Inspection daily log sheet

ค-1.4 Check Sheet Fire pump daily log sheet

ค-1.5 Check Sheet Booster Pump Daily Log Sheet

ภาคผนวก ค-2 สัญญาว่าจ้างดูแลพื้นที่สีเขียว

ภาคผนวก ค-3 สัญญาว่าจ้างกำจัดแมลงและสัตว์นำโรค

ภาคผนวก ค-4 ระเบียนข้อบังคับนิติบุคคลอาคารชุดฯ

ภาคผนวก ค-5 ทส.1, ทส.2

ภาคผนวก ค-6 เอกสารฝึกอบรมและซ้อมอพยพหนีไฟ

ภาคผนวก ง **เอกสารประกอบการปฏิบัติตามมาตรการติดตามตรวจสอบผลกระทบสิ่งแวดล้อม**

ภาคผนวก ง-1 ผลการวิเคราะห์คุณภาพน้ำเสีย-น้ำทิ้ง

ภาคผนวก ง-2 การตรวจสอบค่า pH และ Cl_2

ภาคผนวก ง-3 ผลการวิเคราะห์คุณภาพน้ำสระว่ายน้ำ (เดือนละ 1 ครั้ง)

ภาคผนวก จ สำเนาหนังสือรับรองห้องปฏิบัติการวิเคราะห์เอกชน

ภาคผนวก ฉ กฎหมายที่เกี่ยวข้อง

ภาคผนวก ช เอกสารสอบเทียบเครื่องมือที่ใช้ในการวิเคราะห์

ภาคผนวก ก

หนังสือเห็นชอบรายงานการวิเคราะห์ผลกระทบสิ่งแวดล้อมและมาตรการฯ

ที่ ทส ๑๐๐๙.๑/ ๑๔๔๗๔

ถึง บริษัท มาสตเอร์ ฟอร์ กรีน จำกัด

สำนักงานนโยบายและแผนทรัพยากรธรรมชาติและสิ่งแวดล้อมขอส่งสำเนาหนังสือที่ ทส ๑๐๐๙.๕/๑๔๒๐๐ ลงวันที่ ๒๒ พฤศจิกายน ๒๕๕๙ เรื่อง แจ้งผลการพิจารณารายงานการวิเคราะห์ผลกระทบสิ่งแวดล้อมโครงการ Blossom Condo @ Fashin Phase ๒ ของบริษัท ไซมิส แอสเสท จำกัด ตั้งอยู่ที่ทางหลวงแผ่นดินสายมหาวิทยาลัยเกษตรศาสตร์-รามอินทรา แขวงคันนายาว เขตคันนายาว กรุงเทพมหานคร มาเพื่อโปรดดำเนินการต่อไป

สำนักงานนโยบายและแผน
ทรัพยากรธรรมชาติและสิ่งแวดล้อม
๒๓ พฤศจิกายน ๒๕๕๙

สำนักวิเคราะห์ผลกระทบสิ่งแวดล้อม
โทร. ๐๒ ๒๖๕ ๖๖๑๕
โทรสาร ๐๒ ๒๖๕ ๖๖๑๖

ภาคผนวก ก-1

ที่ ทส ๑๐๐๙.๕/ ๑๔๒๐๐

สำนักงานนโยบายและแผน
ทรัพยากรธรรมชาติและสิ่งแวดล้อม
ถนนพระรามที่ ๖ แขวงสามเสนใน
เขตพญาไท กรุงเทพฯ ๑๐๔๐๐

๒๒ พฤศจิกายน ๒๕๕๙

เรื่อง แจ้งผลการพิจารณารายงานการวิเคราะห์ผลกระทบสิ่งแวดล้อมโครงการ Blossom Condo @ Fashion Phase 2 ของบริษัท ไซมิส แอสเสท จำกัด

เรียน กรรมการผู้จัดการบริษัท ไซมิส แอสเสท จำกัด

อ้างถึง หนังสือสำนักงานนโยบายและแผนทรัพยากรธรรมชาติและสิ่งแวดล้อม ที่ ทส ๑๐๐๙.๕/๑๑๖๒๕ ลงวันที่ ๒๘ กันยายน ๒๕๕๙

สิ่งที่ส่งมาด้วย ๑. สำเนาหนังสือบริษัท มาสเตอร์ ฟอร์ กรีน จำกัด ที่ MFG: ๑๒๖/๒๐๑๖-๑๐ ลงวันที่ ๒๗ ตุลาคม ๒๕๕๙
๒. สรุปมาตรการป้องกันและแก้ไขผลกระทบสิ่งแวดล้อม และมาตรการติดตามตรวจสอบผลกระทบสิ่งแวดล้อมที่โครงการ Blossom Condo @ Fashion Phase 2 ของบริษัท ไซมิส แอสเสท จำกัด ต้องยึดถือปฏิบัติอย่างเคร่งครัด
๓. แนวทางการเสนอรายงานผลการปฏิบัติตามมาตรการป้องกันและแก้ไขผลกระทบสิ่งแวดล้อมและมาตรการติดตามตรวจสอบผลกระทบสิ่งแวดล้อม โครงการด้านอาคารการจัดสรรที่ดิน และบริการชุมชน

ตามหนังสือที่อ้างถึง สำนักงานนโยบายและแผนทรัพยากรธรรมชาติและสิ่งแวดล้อม ได้แจ้งมติคณะกรรมการผู้ชำนาญการพิจารณารายงานการวิเคราะห์ผลกระทบสิ่งแวดล้อมด้านอาคาร การจัดสรรที่ดินและบริการชุมชน ในการประชุมครั้งที่ ๖๗/๒๕๕๙ เมื่อวันที่ ๑๔ กันยายน ๒๕๕๙ คณะกรรมการผู้ชำนาญการฯ มีมติไม่ให้ความเห็นชอบรายงานการวิเคราะห์ผลกระทบสิ่งแวดล้อมโครงการ Blossom Condo @ Fashion Phase 2 ของบริษัท ไซมิส แอสเสท จำกัด ตั้งอยู่ที่ ทางหลวงแผ่นดินสายมหาวิทยาลัยเกษตรศาสตร์-รามอินทรา (๓๕๐) แขวงคันนายาว เขตคันนายาว กรุงเทพมหานคร เป็นโครงการประเภทอาคารอยู่อาศัยรวม (อาคารชุด) มีจำนวนห้องชุด ๔๕๓ ห้อง (ห้องชุดเพื่อการพักอาศัย ๔๕๐ ห้อง และห้องชุดเพื่อการพาณิชย์ (ร้านค้า ๓ ห้อง)) โดยให้โครงการแก้ไขเพิ่มเติมตามแนวทางหรือรายละเอียดที่คณะกรรมการผู้ชำนาญการฯ กำหนด และต่อมา บริษัท มาสเตอร์ ฟอร์ กรีน จำกัด ผู้ได้รับมอบอำนาจจากบริษัท ไซมิส แอสเสท จำกัด ได้เสนอรายงานฯ ฉบับชี้แจงเพิ่มเติม ให้สำนักงานนโยบายฯ ดำเนินการตามขั้นตอนการพิจารณารายงาน รายละเอียดตามสิ่งที่ส่งมาด้วย ๑ นั้น

สำนักงาน...

สำนักงานนโยบายและแผนทรัพยากรธรรมชาติและสิ่งแวดล้อม ได้พิจารณาและนำเสนอรายงานการวิเคราะห์ผลกระทบสิ่งแวดล้อมดังกล่าวต่อคณะกรรมการผู้ชำนาญการพิจารณารายงานการวิเคราะห์ผลกระทบสิ่งแวดล้อมด้านอาคาร การจัดสรรที่ดิน และบริการชุมชน พิจารณาตามลำดับขั้นตอนการพิจารณา และในการประชุมครั้งที่ ๘๓/๒๕๕๙ เมื่อวันที่ ๑๖ พฤศจิกายน ๒๕๕๙ คณะกรรมการผู้ชำนาญการฯ มีมติให้ความเห็นชอบรายงานการวิเคราะห์ผลกระทบสิ่งแวดล้อมโครงการ Blossom Condo @ Fashion Phase 2 ของบริษัท ไชมิส แอสเสท จำกัด โดยให้บริษัท ไชมิส แอสเสท จำกัด เจ้าของโครงการปฏิบัติตามมาตรการป้องกันและแก้ไขผลกระทบสิ่งแวดล้อมและมาตรการติดตามตรวจสอบผลกระทบสิ่งแวดล้อมที่เสนอไว้ในรายงานฯ อย่างเคร่งครัด ทั้งนี้ หากท่านได้รับอนุญาตจากหน่วยงานอนุญาตแล้ว สำนักงานนโยบายฯ ขอความร่วมมือท่านส่งสำเนาใบอนุญาตพร้อมเงื่อนไขให้สำนักงานนโยบายฯ ทราบด้วย และเมื่อมีการเริ่มดำเนินโครงการแล้วจะต้องเสนอรายงานผลการปฏิบัติตามมาตรการป้องกันและแก้ไขผลกระทบสิ่งแวดล้อมและมาตรการติดตามตรวจสอบผลกระทบสิ่งแวดล้อม รายละเอียดตามสิ่งที่ส่งมาด้วย ๒ และ ๓ รวมทั้งโครงการจะต้องปฏิบัติตามกฎหมายอื่นใดที่เกี่ยวข้องด้วย และประสานกับผู้จัดทำรายงานฯ ให้ดำเนินการรวบรวมรายละเอียดข้อมูลทั้งหมดเรียงตามลำดับการพิจารณาของคณะกรรมการผู้ชำนาญการฯ จำนวน ๑ เล่ม แผ่นบันทึกข้อมูล (CD-ROM) ในรูปของ Digital File (pdf) Adobe Acrobat จำนวน ๒ แผ่น พร้อมทั้งให้จัดทำรายงานฉบับสมบูรณ์ที่ปรับปรุงตามข้อคิดเห็นของคณะกรรมการผู้ชำนาญการฯ จำนวน ๓ เล่ม พร้อมแผ่นบันทึกข้อมูล (CD-ROM) ในรูปแบบ Digital File (pdf) Adobe Acrobat จำนวน ๘ แผ่น เสนอต่อสำนักงานนโยบายฯ ภายใน ๑ เดือน เพื่อใช้เป็นเอกสารอ้างอิงและส่งให้หน่วยงานที่เกี่ยวข้องต่อไป ทั้งนี้ สำนักงานนโยบายฯ ได้มีหนังสือแจ้งบริษัท มาสเตอร์ ฟอร์ กรีน จำกัด เพื่อดำเนินการต่อไปด้วยแล้ว

จึงเรียนมาเพื่อโปรดพิจารณาดำเนินการต่อไป

ขอแสดงความนับถือ

(นางอัษฎาพร ไกรพานนท์)
รองเลขาธิการฯ ปฏิบัติราชการแทน
เลขาธิการสำนักงานนโยบายและแผนทรัพยากรธรรมชาติและสิ่งแวดล้อม

สำเนาถูกต้อง

(นางสาวมะลิวรรณ์ เทศจำปา)
เจ้าพนักงานธุรการชำนาญงาน

สำนักวิเคราะห์ผลกระทบสิ่งแวดล้อม
โทร. ๐ ๒๒๖๕ ๖๕๐๐ ต่อ ๒ ต่อ ๖๘๑๐
โทรสาร ๐ ๒๒๖๕ ๖๖๑๖

2-U1681/U3

สำนักงานนโยบายและแผน
ทรัพยากรธรรมชาติและสิ่งแวดล้อม
รับที่ 20750 วันที่ 27 ตค 59
เวลา 09.37 น.

MASTER FOR GREEN CO.,LTD
บริษัท มาสเตอร์ ฟอร์ กรีน จำกัด
9 ซอยประชาอุทิศ 79 แขวงทุ่งครุ เขตทุ่งครุ กรุงเทพมหานคร. 10140
9 Pracha-Utid 79, Pracha-Utid Rd., Thongkru Bangkok 10140 Thailand
Tel/fax : 02-426-0578 e-mail : ajanma99@gmail.com , master.green@gmail.com

MFG : 126 / 2016-10

27 ตุลาคม 2559

เรื่อง ขอนำส่งรายงานการวิเคราะห์ผลกระทบสิ่งแวดล้อม (รายงานชี้แจงเพิ่มเติม ครั้งที่ 2) โครงการ Blossom Condo @ Fashion Phase 2 ของบริษัท ไชมิส แอสเสท จำกัด

เรียน เลขาธิการสำนักงานนโยบายและแผนทรัพยากรธรรมชาติและสิ่งแวดล้อม

สิ่งที่ส่งมาด้วย รายงานการวิเคราะห์ผลกระทบสิ่งแวดล้อม (รายงานชี้แจงเพิ่มเติม ครั้งที่ 2) จำนวน 18 เล่ม

ด้วยบริษัท ไชมิส แอสเสท ได้มอบหมายบริษัท มาสเตอร์ ฟอร์ กรีน จำกัด ให้ดำเนินการจัดทำรายงานการวิเคราะห์ผลกระทบสิ่งแวดล้อม (EIA) โครงการ Blossom Condo @ Fashion Phase 2 ตั้งอยู่ที่ทางหลวงแผ่นดินสายมหาวิทยาลัยเกษตรศาสตร์-รามอินทรา (350) แขวงคันนายาว เขต คันนายาว กรุงเทพมหานคร เป็นโครงการก่อสร้างอาคารชุดพักอาศัย โดยเป็นอาคารสูง 19 ชั้น จำนวน 1 อาคาร มีห้องชุดพักอาศัยจำนวน 450 ห้อง ห้องชุดเพื่อการพาณิชย์ (ร้านค้า) 3 ห้อง มีที่จอดรถยนต์ 156 คัน เพื่อเสนอต่อสำนักงานนโยบายและแผนทรัพยากรธรรมชาติและสิ่งแวดล้อม (สผ.) พิจารณาให้ความเห็นชอบนั้น

บัดนี้ บริษัทที่ปรึกษาได้จัดทำรายงานฯ แล้วเสร็จ จึงขอนำส่งรายงานการวิเคราะห์ผลกระทบสิ่งแวดล้อม (รายงานชี้แจงเพิ่มเติม ครั้งที่ 2) จำนวน 18 เล่ม ดังสิ่งที่ส่งมาด้วย

จึงเรียนมาเพื่อโปรดพิจารณา

สำนักวิเคราะห์ผลกระทบสิ่งแวดล้อม
รับที่ 2743 วันที่ 27 ต.ค. 2559
เวลา 15.16 ผู้รับ

ขอแสดงความนับถือ

MASTER FOR GREEN CO.,LTD.
บริษัท มาสเตอร์ ฟอร์ กรีน จำกัด

(นายอาหะหมัด เจ๊ะแม่ง)
กรรมการผู้จัดการ

กลุ่มโครงการบริการฯ
รับที่ 2313 วันที่ 28/10/59
เวลา 11.12 ผู้รับ

เอกสารแนบ.....กล่อง, เล่ม
เอกสารแนบ...1.....ชุด CD.....แผ่น

สำเนาถูกต้อง

(นางสาวมะลิวรรณ์ เทศจำปา)
เจ้าพนักงานธุรการชำนาญงาน

สรุปมาตรการป้องกันและแก้ไขผลกระทบสิ่งแวดล้อม
และมาตรการติดตามตรวจสอบผลกระทบสิ่งแวดล้อม
ที่โครงการ Blossom Condo @ Fashion Phase 2
ของบริษัท ไซมิส แอสเสท จำกัด ต้องยึดถือปฏิบัติอย่างเคร่งครัด

โครงการจะต้องปฏิบัติตามมาตรการป้องกันและแก้ไขผลกระทบสิ่งแวดล้อม และมาตรการติดตามตรวจสอบผลกระทบสิ่งแวดล้อม ตามที่เสนอไว้ในรายงานการวิเคราะห์ผลกระทบสิ่งแวดล้อม โครงการ Blossom Condo @ Fashion Phase 2 ของบริษัท ไซมิส แอสเสท จำกัด ตั้งอยู่ที่ทางหลวงแผ่นดินสายมหาวิทยาลัยเกษตรศาสตร์-รามอินทรา (350) แขวงคันนายาว เขตคันนายาว กรุงเทพมหานคร เป็นโครงการประเภทอาคารอยู่อาศัยรวม (อาคารชุด) มีจำนวนห้องชุดรวม 453 ห้อง (ห้องชุดเพื่อการพักอาศัย 450 ห้อง และห้องชุดเพื่อการพาณิชย์ (ร้านค้า) จำนวน 3 ห้อง) ขนาดพื้นที่โครงการ 2-1-13.4 ไร่ (3,653.6 ตารางเมตร) ประกอบด้วยอาคารชุดพักอาศัย ขนาดความสูง 19 ชั้น จำนวน 1 อาคาร จัดทำรายงานการวิเคราะห์ผลกระทบสิ่งแวดล้อม โดยบริษัท มาสเตอร์ ฟอร์ กรีน จำกัด ดังรายละเอียดต่อไปนี้

1. โครงการจะต้องยึดถือปฏิบัติตามมาตรการป้องกันและแก้ไขผลกระทบสิ่งแวดล้อม และมาตรการติดตามตรวจสอบผลกระทบสิ่งแวดล้อม ตามที่เสนอไว้ในรายงานการวิเคราะห์ผลกระทบสิ่งแวดล้อมโครงการ Blossom Condo @ Fashion Phase 2 ของบริษัท ไซมิส แอสเสท จำกัด อย่างเคร่งครัด

2. โครงการจะต้องบันทึกผลการติดตามตรวจสอบการดำเนินการหรือปฏิบัติตามมาตรการป้องกันและแก้ไขผลกระทบสิ่งแวดล้อม และมาตรการติดตามตรวจสอบผลกระทบสิ่งแวดล้อม ตามที่เสนอไว้ในรายงานการวิเคราะห์ผลกระทบสิ่งแวดล้อม และส่งผลการดำเนินการมายังหน่วยงานอนุญาตและสำนักงานนโยบายและแผนทรัพยากรธรรมชาติและสิ่งแวดล้อม ตามแนวทางการเสนอรายงานผลการปฏิบัติตามมาตรการป้องกันและแก้ไขผลกระทบสิ่งแวดล้อม และมาตรการติดตามตรวจสอบผลกระทบสิ่งแวดล้อม

3. ในกรณีที่โครงการมีความจำเป็นต้องเปลี่ยนแปลงรายละเอียดโครงการ หรือมาตรการป้องกันและแก้ไขผลกระทบสิ่งแวดล้อม และมาตรการติดตามตรวจสอบผลกระทบสิ่งแวดล้อม ตามที่เสนอไว้ในรายงานการวิเคราะห์ผลกระทบสิ่งแวดล้อมที่ได้รับความเห็นชอบไว้แล้ว ให้โครงการแจ้งให้หน่วยงานที่มีอำนาจหน้าที่ในการพิจารณาอนุมัติหรืออนุญาตดำเนินการดังนี้

1) หากหน่วยงานผู้อนุมัติหรืออนุญาตเห็นว่าการเปลี่ยนแปลงดังกล่าวเกิดผลดีต่อสิ่งแวดล้อมมากกว่า หรือเทียบเท่ามาตรการที่กำหนดไว้ในรายงานการวิเคราะห์ผลกระทบสิ่งแวดล้อมที่ได้รับความเห็นชอบไว้แล้ว ให้หน่วยงานผู้อนุมัติหรืออนุญาตรับจดแจ้งให้เป็นไปตามหลักเกณฑ์และ

พฤศจิกายน 2559 ลงชื่อ.....
(นายมานิต หวังธรรมเกื้อ)
ผู้รับมอบอำนาจ/บริษัท ไซมิส แอสเสท จำกัด

พฤศจิกายน 2559 ลงชื่อ.....
(นายอาหะหมัด เจ๊ะแม็ง)
ผู้ชำนาญการสิ่งแวดล้อม/บริษัท มาสเตอร์ ฟอร์ กรีน จำกัด

MASTER FOR GREEN CO.,LTD.
บริษัท มาสเตอร์ ฟอร์ กรีน จำกัด

เงื่อนไขที่กำหนดไว้ในกฎหมายนั้นๆ ต่อไป พร้อมกับให้จัดทำสำเนาการเปลี่ยนแปลงดังกล่าวข้างต้นที่รับจดแจ้งไว้ แจ้งให้สำนักงานนโยบายและแผนทรัพยากรธรรมชาติและสิ่งแวดล้อมเพื่อทราบ

2) หากหน่วยงานผู้อนุมัติหรืออนุญาตเห็นว่าการเปลี่ยนแปลงดังกล่าว อาจกระทบต่อสาระสำคัญในรายงานการวิเคราะห์ผลกระทบสิ่งแวดล้อมที่ได้รับความเห็นชอบไว้แล้ว ให้หน่วยงานผู้อนุมัติหรืออนุญาตจัดส่งรายงานการเปลี่ยนแปลงดังกล่าว ให้สำนักงานนโยบายและแผนทรัพยากรธรรมชาติและสิ่งแวดล้อม เพื่อเสนอให้คณะกรรมการผู้ชำนาญการพิจารณารายงานการวิเคราะห์ผลกระทบสิ่งแวดล้อม (คชก.) ชุดที่เกี่ยวข้อง ให้ความเห็นชอบประกอบก่อนดำเนินการเปลี่ยนแปลง และเมื่อโครงการได้รับอนุญาตให้มีการเปลี่ยนแปลง ให้หน่วยงานผู้อนุมัติหรืออนุญาตแจ้งผลการเปลี่ยนแปลงดังกล่าวให้สำนักงานนโยบายและแผนทรัพยากรธรรมชาติและสิ่งแวดล้อมเพื่อทราบ

4. เมื่อเจ้าของโครงการดำเนินโครงการเสร็จสิ้นแล้ว และก่อนที่จะมีการโอนสิทธิให้กับนิติบุคคล (กรณีที่มีการโอนสิทธิ) เจ้าของโครงการมีหน้าที่ต้องแจ้งให้นิติบุคคลผู้รับโอนทราบถึงสิทธิและหน้าที่ในการปฏิบัติตามมาตรการป้องกันและแก้ไขผลกระทบสิ่งแวดล้อม และมาตรการติดตามตรวจสอบผลกระทบสิ่งแวดล้อม ที่ระบุไว้ในรายงานการวิเคราะห์ผลกระทบสิ่งแวดล้อมอย่างเคร่งครัด หากเจ้าของโครงการไม่มีหลักฐานการแจ้งสิทธิและหน้าที่ และหลักฐานการรับทราบถึงสิทธิและหน้าที่ดังกล่าวของนิติบุคคล ให้ถือว่าเจ้าของโครงการยังต้องรับผิดชอบตามสิทธิและหน้าที่ที่กำหนดไว้ในมาตรการป้องกันและแก้ไขผลกระทบสิ่งแวดล้อม และมาตรการติดตามตรวจสอบผลกระทบสิ่งแวดล้อม ที่ระบุไว้ในรายงานการวิเคราะห์ผลกระทบสิ่งแวดล้อมอย่างเคร่งครัด

5. หากได้รับการร้องเรียนจากประชาชนว่าได้รับความเดือดร้อนรำคาญจากกิจกรรมการดำเนินโครงการ หรือโครงการก่อให้เกิดความเสียหายแก่สาธารณสมบัติ หรือชีวิตและทรัพย์สินของประชาชน เจ้าของโครงการ ผู้มีหน้าที่ในการปฏิบัติตามมาตรการป้องกันและแก้ไขผลกระทบสิ่งแวดล้อม และมาตรการติดตามตรวจสอบผลกระทบสิ่งแวดล้อม จะต้องดำเนินการแก้ไขปัญหาดังกล่าวโดยไม่ชักช้า และแจ้งหน่วยงานอนุญาต สำนักงานนโยบายและแผนทรัพยากรธรรมชาติและสิ่งแวดล้อม และหน่วยงานที่เกี่ยวข้องทราบ เพื่อหาแนวทางหรือมาตรการในการแก้ไขปัญหาต่อไป

MASTER FOR GREEN CO.,LTD.
บริษัท มาสเตอร์ ฟอร์ กรีน จำกัด

พฤศจิกายน 2559 ลงชื่อ.....
(นายมานิต หวังธรรมเกื้อ)
ผู้รับมอบอำนาจ/บริษัท ไซมิส แอสเสท จำกัด

พฤศจิกายน 2559 ลงชื่อ.....
(นายอาหะหมัด เจ๊ะแม็ง)
ผู้ชำนาญการสิ่งแวดล้อม/บริษัท มาสเตอร์ ฟอร์ กรีน จำกัด

ตารางที่ 2 มาตรการป้องกันและแก้ไขผลกระทบสิ่งแวดล้อม และมาตรการติดตามตรวจสอบคุณภาพสิ่งแวดล้อมโครงการ Blossom Condo @ Fashion Phase 2 (ระยะดำเนินการ)

องค์ประกอบทางสิ่งแวดล้อม	ผลกระทบสิ่งแวดล้อมที่สำคัญ	มาตรการป้องกันและแก้ไขผลกระทบสิ่งแวดล้อม	มาตรการติดตามตรวจสอบผลกระทบสิ่งแวดล้อม
1. ทรัพยากรสิ่งแวดล้อมทางกายภาพ			
1.1 สภาพภูมิประเทศ	พื้นที่โครงการเปลี่ยนสภาพเป็นอาคารชุดพักอาศัย ขนาดสูง 19 ชั้น จำนวน 1 อาคาร ถนนรอบอาคาร พร้อมทั้งมีการจัดสวนหย่อมภายในพื้นที่โครงการโดยระดับพื้นที่ดินบริเวณโครงการจะมีระดับเท่ากันกับระดับถนนทางหลวงแผ่นดินสายมหาวิทยาลัยเกษตรศาสตร์-รามอินทรา (350) ด้านหน้าโครงการ	ดูแลรักษาพื้นที่จัดภูมิทัศน์ภายในโครงการให้มีความสะอาดและเป็นระเบียบเรียบร้อยอยู่เสมอ	ดูแลรักษาพื้นที่จัดภูมิทัศน์ภายในโครงการให้มีความสะอาดและเป็นระเบียบเรียบร้อยอยู่เสมอตลอดระยะเวลาเปิดดำเนินการ ผู้รับผิดชอบ: นิติบุคคลอาคารชุดหรือเจ้าของโครงการ (บริษัท ไซมิส แอสเสท จำกัด) ในช่วงที่ยังไม่ได้ก่อตั้งนิติบุคคลอาคารชุด
1.2 คุณภาพอากาศ 1) ฝุ่นละออง	ฝุ่นละอองที่เกิดขึ้นจากการจราจรเข้า-ออก ซึ่งจะเกิดเฉพาะช่วงเวลาที่มีการจราจรหนาแน่น คือ ช่วงเวลาเช้า-เย็นเท่านั้น จากการประเมิน พบว่า ค่าความเข้มข้นของฝุ่นละอองขนาดไม่เกิน 100 ไมครอน (TSP) และฝุ่นละอองขนาดไม่เกิน 10 ไมครอน (PM_{10}) ที่เกิดจากยานพาหนะภายในโครงการ มีค่าประมาณ 1.14×10^{-5} และ 2.28×10^{-6} มก./ลบ.ม. ความเข้มข้น	1. ควบคุมความเร็วของรถภายในโครงการเช่นป้ายจำกัดความเร็วไม่เกิน 30 กิโลเมตร/ชั่วโมง เพื่อไม่ให้เกิดการฟุ้งกระจายของฝุ่นบนผิวถนน 2. หมั่นดูแลรักษาความสะอาดบริเวณถนนโดยฉีดล้างถนนเป็นครั้งคราวเพื่อป้องกันการฟุ้งกระจายของฝุ่นอันเนื่องจากการสัญจรบนถนน 3. ดูแลรักษาสภาพถนนทางเดินรถ และป้ายจราจรในโครงการให้สะอาดและมีสภาพดีอยู่เสมอ กรณีที่พบว่าถนน ทางเดินรถ และป้ายจราจรมีการชำรุด	- ตรวจสอบบริเวณถนนทางเดินรถและป้ายจราจรภายในโครงการให้มีสภาพดีอยู่เสมอ ตลอดระยะเวลาเปิดดำเนินการ - จัดให้มีการติดตามตรวจสอบอย่างเคร่งครัด และจัดทำรายงานผลการปฏิบัติตามมาตรการ

พฤศจิกายน 2559 ลงชื่อ.....
(นายมานิต หวังธรรมเกื้อ)
ผู้รับมอบอำนาจ/บริษัท ไซมิส แอสเสท จำกัด

พฤศจิกายน 2559 ลงชื่อ.....
(นายอาหะหมัด เจ๊ะแม็ง)
ผู้ชำนาญการสิ่งแวดล้อม/บริษัท มาสเตอร์ ฟอร์ กรีน จำกัด

ตารางที่ 2 (ต่อ)

องค์ประกอบทางสิ่งแวดล้อม	ผลกระทบสิ่งแวดล้อมที่สำคัญ	มาตรการป้องกันและแก้ไขผลกระทบสิ่งแวดล้อม	มาตรการติดตามตรวจสอบผลกระทบสิ่งแวดล้อม
1) ฝุ่นละออง (ต่อ)	ของฝุ่นละออง บริเวณพื้นที่โครงการปัจจุบันเท่ากับ TSP 0.089 มก./ลบ.ม. และ PM_{10} 0.055 มก./ลบ.ม. ตามลำดับ เมื่อรวมกับค่าความเข้มข้นของฝุ่นละอองจากการจราจรเข้า-ออกโครงการ ดังนั้น ในระยะดำเนินการความเข้มข้นของมลสารทางอากาศบริเวณพื้นที่โครงการมีค่า TSP 0.089 มก./ลบ.ม. (ค่ามาตรฐานไม่เกิน 0.33 มก./ลบ.ม.) และ PM_{10} 0.055 มก./ลบ.ม. (ค่ามาตรฐานไม่เกิน 0.12 มก./ลบ.ม.) ตามลำดับ	ให้ดำเนินซ่อมแซมหรือปรับเปลี่ยนใหม่โดยทันที	ป้องกันและแก้ไขผลกระทบสิ่งแวดล้อมและมาตรการติดตามตรวจสอบผลกระทบสิ่งแวดล้อม เสนอต่อสำนักงานนโยบายและแผนทรัพยากรธรรมชาติและสิ่งแวดล้อมและสำนักงานเขตคันนายาว ทุก 6 เดือน ผู้รับผิดชอบ: นิติบุคคลอาคารชุดหรือเจ้าของโครงการ (บริษัท ไซมิส แอสเสท จำกัด) ในช่วงที่ยังไม่ได้ก่อตั้งนิติบุคคลอาคารชุด
2) มลพิษทางอากาศ	มลพิษทางอากาศที่เกิดขึ้นนั้นมาจากการเผาไหม้ของเครื่องยนต์ของผู้พักอาศัย จากการประเมินพบว่า ค่าความเข้มข้นของมลสารต่างๆ คือ ก๊าซคาร์บอนมอนอกไซด์ (CO) ก๊าซไนโตรเจนไดออกไซด์ (NO_2) ก๊าซซัลเฟอร์ไดออกไซด์ (SO_2) สารประกอบไฮโดรคาร์บอน (HC) ที่เกิดจากยานพาหนะภายในโครงการ มีค่า 3.67×10^{-3}, 1.93×10^{-4}, 4.54×10^{-5}และ 7.81×10^{-4} มก./ลบ.ม. ตามลำดับ โดยในปัจจุบันมีค่าความเข้มข้น 1.37,	1. ติดตั้งป้ายห้ามติดเครื่องยนต์ทิ้งไว้ภายในบริเวณลานจอดรถให้สามารถสังเกตได้อย่างชัดเจนและทั่วถึง 2. จัดระบบการจราจรภายในโครงการให้ชัดเจนรวมถึงการควบคุมการปฏิบัติตามของผู้พักอาศัย 3. จัดให้มีเจ้าหน้าที่อำนวยความสะดวกด้านการจราจรบริเวณทางเข้า-ออกโครงการ 4. จัดให้มีพื้นที่สีเขียวภายในโครงการ 1,604.40 ตร.ม. โดยชนิดพันธุ์ไม้ยืนต้นที่ปลูกได้แก่มะฮอกกานีใบเล็ก เหลืองปรีดียาธร อินทนิลน้ำ นนทรี และหมากสง เป็นต้น	- ตรวจสอบพื้นที่สีเขียวภายในโครงการให้มีสภาพดีอยู่เสมอตลอดระยะเวลาเปิดดำเนินการ - จัดให้มีการติดตามตรวจสอบอย่างเคร่งครัด และจัดทำรายงานผลการปฏิบัติตามมาตรการป้องกันและแก้ไขผลกระทบสิ่งแวดล้อมและมาตรการติดตามตรวจสอบผลกระทบสิ่งแวดล้อม

พฤศจิกายน 2559 ลงชื่อ.....
(นายมานิต หวังธรรมเกื้อ)
ผู้รับมอบอำนาจ/บริษัท ไซมิส แอสเสท จำกัด

พฤศจิกายน 2559 ลงชื่อ.....
(นายอาหะหมัด เจ๊ะแม็ง)
ผู้ชำนาญการสิ่งแวดล้อม/บริษัท มาสเตอร์ ฟอร์ กรีน จำกัด

ตารางที่ 2 (ต่อ)

องค์ประกอบทางสิ่งแวดล้อม	ผลกระทบสิ่งแวดล้อมที่สำคัญ	มาตรการป้องกันและแก้ไขผลกระทบสิ่งแวดล้อม	มาตรการติดตามตรวจสอบผลกระทบสิ่งแวดล้อม
2) มลพิษทางอากาศ (ต่อ)	0.0309, 0.0166 และ 1.76 มก./ลบ.ม. ตามลำดับ และเมื่อรวมกับค่าความเข้มข้นของมลสาร จากการเผาไหม้เครื่องยนต์ของยานพาหนะ มีค่าดังนี้ CO = 1.373 มก./ลบ.ม. (ค่ามาตรฐานไม่เกิน 34.2 มก./ลบ.ม.) NO_2= 0.0309 มก./ลบ.ม. (ค่ามาตรฐานไม่เกิน 0.32 มก./ลบ.ม.) SO_2= 0.0166 มก./ลบ.ม. (ค่ามาตรฐานไม่เกิน 0.78 มก./ลบ.ม.) HC = 1.76 มก./ลบ.ม. พบว่า ค่าความเข้มของมลสารต่างๆจากการเผาไหม้เครื่องยนต์ไม่เกินมาตรฐานคุณภาพอากาศในบรรยากาศโดยทั่วไป ดังนั้นผลกระทบต่อคุณภาพอากาศจึงอยู่ในระดับต่ำ	ซึ่งสามารถดูดซับคาร์บอนมอนอกไซด์ที่เกิดจากโครงการได้ทั้งหมด (จากการคำนวณปริมาณการดูดซับคาร์บอนมอนอกไซด์จากพื้นที่สีเขียวภายในโครงการอ้างอิงการคำนวณจากงานวิจัยภาควิชาวนวัฒนวิทยา คณะวิทยาศาสตร์ มหาวิทยาลัยเกษตรศาสตร์, 2543) 5. ควบคุมความเร็วของรถภายในโครงการเช่นป้ายจำกัดความเร็วไม่เกิน 30 กิโลเมตร/ชั่วโมงเพื่อไม่ให้เกิดการฟุ้งกระจายของฝุ่นบนผิวถนน 6. หมั่นดูแลรักษาความสะอาดบริเวณถนนโดยฉีดล้างถนนเป็นครั้งคราวเพื่อป้องกันการฟุ้งกระจายของฝุ่นอันเนื่องจากถนน 7. ดูแลบริเวณพื้นที่โครงการให้มีความสะอาดและเป็นระเบียบเรียบร้อยอยู่เสมอ	เสนอต่อสำนักงานนโยบายและแผนทรัพยากรธรรมชาติและสิ่งแวดล้อม และสำนักงานเขตคันนายาว ทุก 6 เดือน ผู้รับผิดชอบ: นิติบุคคลอาคารชุด หรือเจ้าของโครงการ (บริษัท ไซมิส แอสเสท จำกัด) ในช่วงที่ยังไม่ได้ก่อตั้งนิติบุคคลอาคารชุด
1.3 เสียงและความสั่นสะเทือน	ระดับเสียงและความสั่นสะเทือนบริเวณพื้นที่โครงการ จะมีระดับไม่สูงมากนัก จากข้อมูลการตรวจวัดระดับเสียงบริเวณพื้นที่โครงการ พบว่า ระดับเสียงเฉลี่ย 24 ชั่วโมง (Leq) มีค่าเท่ากับ 63.00 dB(A) ซึ่งมีค่าไม่เกิน 70 dB(A) และ ระดับเสียงสูงสุด (Lmax) มีค่าเท่ากับ 86.10 dB(A) ซึ่งมี	ควบคุมความเร็วของการใช้รถในบริเวณพื้นที่โครงการ เช่น ติดป้ายจำกัดความเร็วจะช่วยลดระดับเสียงที่เกิดจากการแล่นของรถยนต์ลดลงไปด้วย	- ตรวจสอบป้ายจำกัดความเร็วภายในโครงการให้อยู่ในสภาพดีตลอดระยะเวลาเปิดดำเนินการ - จัดให้มีการติดตามตรวจสอบอย่างเคร่งครัด และจัดทำรายงานผลการปฏิบัติตามมาตรการ

พฤศจิกายน 2559 ลงชื่อ.....
(นายมานิต หวังธรรมเกื้อ)
ผู้รับมอบอำนาจ/บริษัท ไซมิส แอสเสท จำกัด

MASTER FOR GREEN CO.,LTD.
บริษัท มาสเตอร์ ฟอร์ กรีน จำกัด

พฤศจิกายน 2559 ลงชื่อ.....
(นายอาหะหมัด เจ๊ะแม็ง)
ผู้ชำนาญการสิ่งแวดล้อม/บริษัท มาสเตอร์ ฟอร์ กรีน จำกัด

ตารางที่ 2 (ต่อ)

องค์ประกอบทางสิ่งแวดล้อม	ผลกระทบสิ่งแวดล้อมที่สำคัญ	มาตรการป้องกันและแก้ไขผลกระทบสิ่งแวดล้อม	มาตรการติดตามตรวจสอบผลกระทบสิ่งแวดล้อม
1.3 เสียงและความสั่นสะเทือน (ต่อ)	ค่าไม่เกิน 115 dB(A) โดยเสียง และความสั่นสะเทือนที่เกิดขึ้น ส่วนมากเกิดจากยานพาหนะเข้า-ออกโครงการ และเป็นระดับเสียงปกติที่เกิดขึ้นในชีวิตประจำวัน และเกิดขึ้นในระยะเวลาสั้นๆ เท่านั้น		ป้องกันและแก้ไขผลกระทบสิ่งแวดล้อมและมาตรการติดตามตรวจสอบผลกระทบสิ่งแวดล้อม เสนอต่อสำนักงานนโยบายและแผนทรัพยากรธรรมชาติและสิ่งแวดล้อม และสำนักงานเขตคันนายาว ทุก 6 เดือน ผู้รับผิดชอบ: นิติบุคคลอาคารชุด หรือเจ้าของโครงการ (บริษัท ไซมิส แอสเสท จำกัด) ในช่วงที่ยังไม่ได้ก่อตั้งนิติบุคคลอาคารชุด
1.4 คุณภาพน้ำ	น้ำเสียจากโครงการปริมาณ 244 ลบ.ม./วัน โครงการมีระบบบำบัดน้ำเสีย 1 ชุดแบบเติมอากาศเลี้ยงตะกอน (Aeration Activated Sludge Process) ปริมาณน้ำเสียที่รองรับได้ 250 ลบ.ม./วันสามารถบำบัดน้ำเสียให้มีค่า BOD ในน้ำทิ้งไม่เกิน 20 มก./ล. ระบบบำบัดน้ำเสียอาจเกิด Aerosol จากละอองน้ำเสียที่ฟุ้งกระจายในอากาศและอาจลอยออกสู่สิ่งแวดล้อมได้ และทำให้เกิดก๊าซต่างๆ เช่น	1. จัดให้มีระบบบำบัดน้ำเสีย 1 ชุด ได้แก่ แบบเติมอากาศเลี้ยงตะกอน (Aeration Activated Sludge Process) เป็นถังคอนกรีตเสริมเหล็กฝังใต้ดิน ซึ่งได้ถูกออกแบบให้รองรับน้ำเสียได้ 250 ลบ.ม./วัน สามารถบำบัดน้ำเสียให้ได้คุณภาพตามมาตรฐานน้ำทิ้งจากอาคารประเภท ข ซึ่งกำหนดให้มีค่า BOD ไม่เกิน 30 มก./ล.โดยน้ำทิ้งที่ผ่านการบำบัดจะมีค่า BOD ในน้ำทิ้งไม่เกิน 20 มก./ล. 2. ไขมันส่วนเกินที่ดักได้จากถังดักไขมัน ให้ดักออกไปตากแห้งก่อนที่จะใส่ถุงดำไปทิ้งรวมกับขยะมูลฝอยอื่นๆ	1. จัดให้มีการตรวจสอบคุณภาพน้ำ 2 จุด คือ หลังออกจากระบบบำบัดน้ำเสีย และบ่อพักน้ำสุดท้ายของระบบระบายน้ำทุกเดือน ตลอดระยะเวลาเปิดดำเนินการ โดยมีดัชนีที่ตรวจวัดดังนี้ pH, BOD, SS, TDS, Oil & Grease, Sulfide, และ TKN 2. จัดให้มีการตรวจสอบมิเตอร์

พฤศจิกายน 2559 ลงชื่อ.....
(นายมานิต หวังธรรมเกื้อ)
ผู้รับมอบอำนาจ/บริษัท ไซมิส แอสเสท จำกัด

พฤศจิกายน 2559 ลงชื่อ.....
MASTER FOR GREEN CO.,LTD.
บริษัท มาสเตอร์ ฟอร์ กรีน จำกัด
(นายอาหะหมัด เจ๊ะแม็ง)
ผู้ชำนาญการสิ่งแวดล้อม/บริษัท มาสเตอร์ ฟอร์ กรีน จำกัด

ตารางที่ 2 (ต่อ)

องค์ประกอบทางสิ่งแวดล้อม	ผลกระทบสิ่งแวดล้อมที่สำคัญ	มาตรการป้องกันและแก้ไขผลกระทบสิ่งแวดล้อม	มาตรการติดตามตรวจสอบผลกระทบสิ่งแวดล้อม
1.4 คุณภาพน้ำ (ต่อ)	ก๊าซมีเทน ซึ่งก๊าซบางชนิดคงตัวอยู่ในบรรยากาศเป็นเวลานาน บางชนิดทำปฏิกิริยาต่อกัน และเกิดเป็นก๊าซเรือนกระจกที่ทำให้โลกร้อน	เพื่อให้หน่วยงานที่เกี่ยวข้องนำไปกำจัดต่อไป 3. ก๊าซมีเทนจากการบำบัดน้ำเสียประมาณ 17,630.604 ลิตร/วัน ซึ่งจะถูกรวบรวมโดยท่อระบายไปยังพื้นที่สีเขียวเพื่อทำการบำบัดด้วยวิธี Biological Oxidation โดยโครงการจัดเตรียมพื้นที่สีเขียวเพื่อใช้บำบัดขนาด 8 ตร.ม. ซึ่งสามารถกำจัดก๊าซมีเทนที่เกิดขึ้นได้ 19,200 ลิตร/วัน โดยไม่ส่งผลกระทบต่อผู้พักอาศัยภายในโครงการและบริเวณโดยรอบ 4. ละอองน้ำเสีย (Aerosol) ที่เกิดจากการบำบัดน้ำเสียประมาณ 0.00128 ลบ.ม./วัน โครงการได้จัดให้มีการบำบัดละอองน้ำเสียด้วยวิธีกรองด้วยดินโดยมีความเร็วในการไหลผ่าน 0.04 ลบ.ม./วินาที/ตร.ม. และได้จัดเตรียมพื้นที่บำบัดละอองน้ำเสีย 1 ตร.ม. (ลึก 0.4 เมตร) ซึ่งเพียงพอต่อปริมาณการเกิดละอองน้ำเสียในแต่ละวัน 5. น้ำทิ้งที่ผ่านการบำบัดแล้วส่วนหนึ่งนำไปใช้รดต้นไม้ในบริเวณพื้นที่สีเขียว เพื่อลดปริมาณและค่าใช้จ่ายแทนการใช้น้ำประปา โดยวางท่อน้ำรีไซเคิลรอบพื้นที่สีเขียวและให้น้ำต้นไม้โดยวิธีซึมลงดิน น้ำทิ้งส่วนที่เหลือจะระบายลงสู่บ่อพักสาธารณะหน้าโครงการ	ของระบบบำบัดน้ำเสียทุกเดือนตลอดระยะเวลาเปิดดำเนินการ 3. ตรวจสอบบ่อดักไขมัน โดยดักออกทุกวัน และตากให้แห้ง พร้อมประสานสำนักงานเขตคันนายาว เก็บขนต่อไป 4. จัดเก็บสถิติและข้อมูลที่แสดงผลการทำงานของระบบบำบัดน้ำเสียในแต่ละวัน ตามแบบ ทส.1 และจัดเก็บไว้ ณ สถานที่ตั้งแหล่งกำเนิดนั้น เป็นระยะเวลา 2 ปี นับแต่วันที่มีการเก็บสถิติและข้อมูลนั้น 5. จัดทำรายงานสรุปผลการทำงานของระบบบำบัดน้ำเสียในแต่ละเดือน (ทุกวันที่ 15 ของเดือน) ตามแบบ ทส.2 และส่งรายงานต่อเจ้าพนักงานสำนักงานเขตคันนายาว 6. จัดให้มีการติดตามตรวจสอบ

พฤศจิกายน 2559 ลงชื่อ.....
(นายมานิต หวังธรรมเกื้อ)
ผู้รับมอบอำนาจ/บริษัท ไซมิส แอสเสท จำกัด

พฤศจิกายน 2559 ลงชื่อ.....
(นายอาหะหมัด เจ๊ะแม็ง)
ผู้ชำนาญการสิ่งแวดล้อม/บริษัท มาสเตอร์ ฟอร์ กรีน จำกัด

MASTER FOR GREEN CO.,LTD.
บริษัท มาสเตอร์ ฟอร์ กรีน จำกัด

ตารางที่ 2 (ต่อ)

องค์ประกอบทางสิ่งแวดล้อม	ผลกระทบสิ่งแวดล้อมที่สำคัญ	มาตรการป้องกันและแก้ไขผลกระทบสิ่งแวดล้อม	มาตรการติดตามตรวจสอบผลกระทบสิ่งแวดล้อม
1.4 คุณภาพน้ำ (ต่อ)		6. จัดให้มีเจ้าหน้าที่ที่มีความรู้ความชำนาญดูแลรักษา และควบคุมระบบบำบัดน้ำเสียสำเร็จรูปให้ทำงานได้อย่างต่อเนื่องและมีประสิทธิภาพ 7. ประสานให้สำนักงานเขตคันนายาวมาสูบตะกอนส่วนเกินจากระบบบำบัดน้ำเสียสำเร็จรูปไปกำจัดเป็นประจำทุกเดือนตลอดระยะเวลาเปิดดำเนินการ	อย่างเคร่งครัด และจัดทำรายงานผลการปฏิบัติตามมาตรการป้องกันและแก้ไขผลกระทบสิ่งแวดล้อมและมาตรการติดตามตรวจสอบผลกระทบสิ่งแวดล้อม เสนอต่อสำนักงานนโยบายและแผนทรัพยากรธรรมชาติและสิ่งแวดล้อม และสำนักงานเขตคันนายาว ทุก 6 เดือน ผู้รับผิดชอบ: นิติบุคคลอาคารชุด หรือเจ้าของโครงการ (บริษัท ไซมิส แอสเสท จำกัด) ในช่วงที่ยังไม่ได้ก่อตั้งนิติบุคคลอาคารชุด
2. ทรัพยากรสิ่งแวดล้อมทางนิเวศวิทยา			
2.1 นิเวศวิทยาทางบก	โครงการตั้งอยู่ถนนทางหลวงแผ่นดินสายมหาวิทยาลัยเกษตรศาสตร์-รามอินทรา (350) มีสภาพแวดล้อมบริเวณพื้นที่โครงการประกอบด้วย อาคารพาณิชย์ อาคารพักอาศัย ห้างสรรพสินค้า และชุมชนพักอาศัย จึงไม่มีทรัพยากรนิเวศวิทยาทางบกสำคัญหรือหายาก	ดำเนินการตามมาตรการป้องกันและแก้ไขผลกระทบต่อทรัพยากรสิ่งแวดล้อมทางกายภาพได้แก่ คุณภาพอากาศ เสียงและความสั่นสะเทือนคุณภาพน้ำและคุณค่าการใช้ประโยชน์ของมนุษย์อย่างเคร่งครัด	-

พฤศจิกายน 2559 ลงชื่อ.....
(นายมานิต หวังธรรมเกื้อ)
ผู้รับมอบอำนาจ/บริษัท ไซมิส แอสเสท จำกัด

พฤศจิกายน 2559 ลงชื่อ.....
(นายอาหะหมัด เจ๊ะแม็ง)
ผู้ชำนาญการสิ่งแวดล้อม/บริษัท มาสเตอร์ ฟอร์ กรีน จำกัด

MASTER FOR GREEN CO.,LTD.
บริษัท มาสเตอร์ ฟอร์ กรีน จำกัด

ตารางที่ 2 (ต่อ)

องค์ประกอบทางสิ่งแวดล้อม	ผลกระทบสิ่งแวดล้อมที่สำคัญ	มาตรการป้องกันและแก้ไขผลกระทบสิ่งแวดล้อม	มาตรการติดตามตรวจสอบผลกระทบสิ่งแวดล้อม
2.2 นิเวศวิทยาทางน้ำ	โครงการต้องบำบัดน้ำเสียที่เกิดขึ้นโดยน้ำทิ้งที่ออกจากโครงการจะมีคุณภาพตามมาตรฐานที่กฎหมายกำหนด และโครงการมิได้มีการระบายออกสู่แหล่งน้ำผิวดินโดยตรง แต่ระบายออกสู่ท่อระบายน้ำสาธารณะ	1. ดูแลรักษาระบบบำบัดน้ำเสียของโครงการให้สามารถทำงานได้อย่างมีประสิทธิภาพ 2. ดำเนินการตามมาตรการป้องกันและแก้ไขผลกระทบต่อทรัพยากรสิ่งแวดล้อมทางกายภาพ ได้แก่ คุณภาพอากาศ เสียง และความสั่นสะเทือน คุณภาพน้ำ และคุณค่าการใช้ประโยชน์ของมนุษย์อย่างเคร่งครัด	จัดให้มีการติดตามตรวจสอบอย่างเคร่งครัด และจัดทำรายงานผลการปฏิบัติตามมาตรการป้องกันและแก้ไขผลกระทบสิ่งแวดล้อมและมาตรการติดตามตรวจสอบผลกระทบสิ่งแวดล้อมเสนอต่อสำนักงานนโยบายและแผนทรัพยากรธรรมชาติและสิ่งแวดล้อม และสำนักงานเขตคันนายาว ทุก 6 เดือน ผู้รับผิดชอบ: นิติบุคคลอาคารชุด หรือ บริษัท ไซมิส แอสเสท จำกัด ในช่วงที่ยังไม่ได้ก่อตั้งนิติบุคคลอาคารชุด
3. คุณค่าการใช้ประโยชน์ของมนุษย์			
3.1 การใช้น้ำ	โครงการมีการใช้น้ำทั้งหมด 301.90 ลบ.ม./วัน จากการประปานครหลวงสำนักงานประปาสาขาลาดพร้าว ซึ่งมีความสามารถในการให้บริการโครงการได้เพียงพอ อย่างไรก็ตาม โครงการกำหนดให้มีมาตรการเพื่อไม่ให้ส่งผลกระทบต่อชุมชนโดยรอบ	1. จัดให้มีการสำรองน้ำประปาไว้สำหรับอุปโภค-บริโภคในถังเก็บน้ำใต้ดิน และถังเก็บน้ำชั้นหลังคา รวม 395 ลบ.ม. ซึ่งสามารถสำรองน้ำใช้เพื่อการอุปโภค-บริโภคได้อย่างน้อย 1.01 วัน 2. จัดให้มีเจ้าหน้าที่คอยดูแลรักษาระบบเส้นท่อประปาให้อยู่	- ตรวจสอบเส้นท่อประปาและการทำงานของเครื่องสูบน้ำและวาล์วต่างๆ เดือนละ 1 ครั้งตลอดระยะเวลาเปิดดำเนินการ -จัดให้มีการติดตามตรวจสอบ

พฤศจิกายน 2559 ลงชื่อ.....
(นายมานิต หวังธรรมเกื้อ)
ผู้รับมอบอำนาจ/บริษัท ไซมิส แอสเสท จำกัด

พฤศจิกายน 2559 ลงชื่อ.....
(นายอาหะหมัด เจ๊ะแม็ง)
ผู้ชำนาญการสิ่งแวดล้อม/บริษัท มาสเตอร์ ฟอร์ กรีน จำกัด

MASTER FOR GREEN CO.,LTD.
บริษัท มาสเตอร์ ฟอร์ กรีน จำกัด

ตารางที่ 2 (ต่อ)

องค์ประกอบทางสิ่งแวดล้อม	ผลกระทบสิ่งแวดล้อมที่สำคัญ	มาตรการป้องกันและแก้ไขผลกระทบสิ่งแวดล้อม	มาตรการติดตามตรวจสอบผลกระทบสิ่งแวดล้อม
3.1 การใช้น้ำ (ต่อ)		ในสภาพดีหากพบว่าชำรุดให้ดำเนินการซ่อมแซมทันที 3. ล้างถังสำรองน้ำใช้ของโครงการ ทุก 6 เดือน ตลอดระยะเวลาเปิดดำเนินการ 4. รณรงค์ให้ผู้พักอาศัยใช้น้ำอย่างประหยัด	อย่างเคร่งครัด และจัดทำรายงานผลการปฏิบัติตามมาตรการป้องกันและแก้ไขผลกระทบสิ่งแวดล้อมและมาตรการติดตามตรวจสอบผลกระทบสิ่งแวดล้อมเสนอต่อสำนักงานนโยบายและแผนทรัพยากรธรรมชาติและสิ่งแวดล้อม และสำนักงานเขตคันนายาว ทุก 6 เดือน ผู้รับผิดชอบ: นิติบุคคลอาคารชุด หรือ เจ้าของโครงการ (บริษัท ไซมิส แอสเสท จำกัด) ในช่วงที่ยังไม่ได้ก่อตั้งนิติบุคคลอาคารชุด
	การออกแบบโครงสร้างเสาคู่อยู่ในถังเก็บน้ำใต้ดิน ซึ่งอาจทำให้เกิดการปนเปื้อนน้ำในถังเก็บน้ำได้	1. ผู้ออกแบบได้เสนอมาตรการป้องกันโดยการหาวัสดุกันซึมภายในถังเก็บน้ำใต้ดินและเสาที่อยู่ในถังเก็บน้ำใต้ดินทั้งหมด 2. โครงการออกแบบให้มีฝาถังเก็บน้ำใต้ดินเพื่อให้สามารถเข้าไปทำความสะอาดถังเก็บน้ำสำรอง โดยล้างทำความสะอาดถังเก็บน้ำสำรอง อย่างน้อยทุก 6 เดือน 3. ใช้สีรองพื้นและทับหน้าด้วยสีอีพ็อกซี่ เพื่อป้องกันน้ำในถังเก็บน้ำใต้ดินไม่ให้ปนเปื้อนและปลอดภัยสำหรับการบริโภค	จัดให้มีการติดตามตรวจสอบอย่างเคร่งครัด และจัดทำรายงานผลการปฏิบัติตามมาตรการป้องกันและแก้ไขผลกระทบสิ่งแวดล้อมและมาตรการติดตามตรวจสอบผลกระทบสิ่งแวดล้อม

พฤศจิกายน 2559 ลงชื่อ.....
(นายมานิต หวังธรรมเกื้อ)
ผู้รับมอบอำนาจ/บริษัท ไซมิส แอสเสท จำกัด

พฤศจิกายน 2559 ลงชื่อ.....
(นายอาหะหมัด เจ๊ะแม็ง)
ผู้ชำนาญการสิ่งแวดล้อม/บริษัท มาสเตอร์ ฟอร์ กรีน จำกัด

MASTER FOR GREEN CO.,LTD.
บริษัท มาสเตอร์ ฟอร์ กรีน จำกัด

ตารางที่ 2 (ต่อ)

องค์ประกอบทางสิ่งแวดล้อม	ผลกระทบสิ่งแวดล้อมที่สำคัญ	มาตรการป้องกันและแก้ไขผลกระทบสิ่งแวดล้อม	มาตรการติดตามตรวจสอบผลกระทบสิ่งแวดล้อม
3.1 การใช้น้ำ (ต่อ)			เสนอต่อสำนักงานนโยบายและแผนทรัพยากรธรรมชาติและสิ่งแวดล้อม และสำนักงานเขตคันนายาว ทุก 6 เดือน ผู้รับผิดชอบ: นิติบุคคลอาคารชุด หรือเจ้าของโครงการ (บริษัท ไซมิส แอสเสท จำกัด) ในช่วงที่ยังไม่ได้ก่อตั้งนิติบุคคลอาคารชุด
3.2 การบำบัดน้ำเสีย	น้ำเสียจากโครงการปริมาณ 244 ลบ.ม./วัน ระบบบำบัดน้ำเสียและสิ่งปฏิกูลของโครงการเป็นระบบบำบัดน้ำเสียเป็นแบบตะกอนเร่ง (Activated Sludge Process; AS) โดยออกแบบให้สามารถรับน้ำเสียและสิ่งปฏิกูลได้ 250 ลบ.ม./วัน โดยบ่อในระบบบำบัดน้ำเสียเป็นถังคอนกรีตเสริมเหล็กฝังใต้ดิน สามารถบำบัดน้ำเสียให้ได้คุณภาพตามมาตรฐานโดยมีค่า BOD ในน้ำทิ้งไม่เกิน 20 มก./ล. ซึ่งเป็นไปตามข้อกำหนดของประกาศกระทรวงทรัพยากรและสิ่งแวดล้อมเรื่องกำหนดมาตรฐานควบคุมการระบายน้ำทิ้งจากอาคารบางประเภทและบางขนาด (พ.ศ.2548) ประกาศในราชกิจจานุเบกษา	1. จัดให้มีระบบบำบัดน้ำเสีย จำนวน 1 ชุด ซึ่งระบบบำบัดน้ำเสียและสิ่งปฏิกูลของโครงการเป็นระบบบำบัดน้ำเสียเป็นแบบตะกอนเร่ง (Activated Sludge Process; AS) โดยออกแบบให้สามารถรับน้ำเสียและสิ่งปฏิกูลได้ 250 ลบ.ม./วัน สามารถบำบัดน้ำเสียให้ได้คุณภาพตามมาตรฐานน้ำทิ้งจากอาคารประเภท ก.ซึ่งกำหนดให้มีค่า BOD ไม่เกิน 20 มก./ล. 2. ไขมันส่วนเกินที่ตักได้จากถังดักไขมัน ให้ตักออกไปตากแห้งก่อนที่จะใส่ถุงดำไปทิ้งรวมกับขยะมูลฝอยอื่นๆ เพื่อให้หน่วยงานที่เกี่ยวข้องนำไปกำจัดต่อไป 3. ก๊าซมีเทนจากการบำบัดน้ำเสียประมาณ 17,630.604 ลิตร/วัน ซึ่งจะถูกรวบรวมโดยท่อระบายไปยังพื้นที่สีเขียว	1. จัดให้มีการตรวจสอบคุณภาพน้ำ 2 จุด คือ หลังออกจากระบบบำบัดน้ำเสีย และบ่อพักน้ำสุดท้ายของระบบระบายน้ำ ทุกเดือน ตลอดระยะเวลาเปิดดำเนินการ โดยมีดัชนีที่ตรวจวัดดังนี้ pH, BOD, SS, TDS, Oil &Grease, Sulfide, และ TKN 2. จัดให้มีการตรวจสอบมิเตอร์ของระบบบำบัดน้ำเสียทุกเดือนตลอดระยะเวลาเปิดดำเนินการ 3. ตรวจสอบบ่อดักไขมัน โดยดัก

พฤศจิกายน 2559 ลงชื่อ.....
(นายมานิต หวังธรรมเกื้อ)
ผู้รับมอบอำนาจ/บริษัท ไซมิส แอสเสท จำกัด

พฤศจิกายน 2559 ลงชื่อ.....
(นายอาหะมัด เจ๊ะแม้ง)
ผู้ชำนาญการสิ่งแวดล้อม/บริษัท มาสเตอร์ ฟอร์ กรีน จำกัด

ตารางที่ 2 (ต่อ)

องค์ประกอบทางสิ่งแวดล้อม	ผลกระทบสิ่งแวดล้อมที่สำคัญ	มาตรการป้องกันและแก้ไขผลกระทบสิ่งแวดล้อม	มาตรการติดตามตรวจสอบผลกระทบสิ่งแวดล้อม
3.2 การบำบัดน้ำเสีย (ต่อ)	ฉบับประกาศทั่วไปเล่มที่ 122 ตอน 125 ง ลงวันที่ 29 ธันวาคม 2548 ที่กำหนดให้ "น้ำทิ้งจากอาคารชุดที่มีจำนวนห้องสำหรับใช้เป็นที่อยู่อาศัยรวมกันทุกชั้นของอาคารหรือกลุ่มของอาคารไม่เกิน 500 ห้อง จัดเป็นน้ำทิ้งจากอาคารประเภท ข กำหนดให้มีค่า BOD ในน้ำทิ้งไม่เกิน 30 มก./ล." โดยน้ำที่ผ่านการบำบัดแล้วจะระบายลงสู่ท่อระบายน้ำสาธารณะหน้าโครงการ โดยในกระบวนการบำบัดน้ำเสียอาจเกิด Aerosol จากละอองน้ำเสียที่ฟุ้งกระจายในอากาศลอยสู่สิ่งแวดล้อมได้ และทำให้เกิดก๊าซต่างๆ เช่น ก๊าซมีเทน ซึ่งก๊าซบางชนิดคงตัวอยู่ในบรรยากาศเป็นเวลานาน บางชนิดทำปฏิกิริยาต่อกัน และเกิดเป็นก๊าซเรือนกระจกที่ทำให้โลกร้อน	เพื่อทำการบำบัดด้วยวิธี Biological Oxidation โดยโครงการจัดเตรียมพื้นที่สีเขียวเพื่อใช้บำบัดขนาด 8 ตร.ม. ซึ่งสามารถกำจัดก๊าซมีเทนที่เกิดขึ้นได้ 19,200 ลิตร/วัน โดยไม่ส่งผลกระทบต่อผู้พักอาศัยภายในโครงการและบริเวณโดยรอบ 4. ละอองน้ำเสีย (Aerosol) ที่เกิดจากการบำบัดน้ำเสียประมาณ 0.00128 ลบ.ม./วัน โครงการได้จัดให้มีการบำบัดละอองน้ำเสียด้วยวิธีกรองด้วยดิน โดยมีความเร็วในการไหลผ่าน 0.04 ลบ.ม./วินาที/ตร.ม. โครงการได้จัดเตรียมพื้นที่บำบัดละอองน้ำเสีย 1 ตร.ม. (ลึก 0.4 เมตร) ซึ่งเพียงพอต่อปริมาณการเกิดละอองน้ำเสียในแต่ละวัน 5. น้ำทิ้งที่ผ่านการบำบัดแล้วส่วนหนึ่งนำไปใช้รดต้นไม้ในบริเวณพื้นที่สีเขียว เพื่อลดปริมาณและค่าใช้จ่ายแทนการใช้น้ำประปา โดยวางท่อน้ำรีไซเคิลรอบพื้นที่สีเขียว และให้น้ำต้นไม้โดยวิธีซึมลงดิน น้ำทิ้งส่วนที่เหลือจะระบายลงสู่บ่อพักสาธารณะหน้าโครงการ 6. จัดให้มีเจ้าหน้าที่ที่มีความรู้ความชำนาญดูแลรักษา และควบคุมระบบบำบัดน้ำเสียสำเร็จรูปให้ทำงานได้อย่างต่อเนื่องและมีประสิทธิภาพ 7. ประสานให้สำนักงานเขตคันนายาวมาสูบตะกอนส่วนเกิน	ออกทุกวัน และตากให้แห้ง พร้อมประสานสำนักงานเขตคันนายาวเก็บขนต่อไป 4. จัดเก็บสถิติและข้อมูลที่แสดงผลการทำงานของระบบบำบัดน้ำเสียในแต่ละวัน ตามแบบ ทส.1 และจัดเก็บไว้ ณ สถานที่ตั้งแหล่งกำเนิดนั้น เป็นระยะเวลา 2 ปี นับแต่วันที่มีการเก็บสถิติและข้อมูลนั้น 5. จัดทำรายงานสรุปผลการทำงานของระบบบำบัดน้ำเสียในแต่ละเดือน (ทุกวันที่ 15 ของเดือน) ตามแบบ ทส.2 และส่งรายงานต่อเจ้าพนักงานสำนักงานเขตคันนายาว 6. จัดให้มีการติดตามตรวจสอบอย่างเคร่งครัด และจัดทำรายงานผลการปฏิบัติตามมาตรการป้องกันและแก้ไขผลกระทบ

พฤศจิกายน 2559 ลงชื่อ.....
(นายมานิต หวังธรรมเกื้อ)
ผู้รับมอบอำนาจ/บริษัท ไซมิส แอสเสท จำกัด

พฤศจิกายน 2559 ลงชื่อ.....
(นายอาหะมัด เจ๊ะแม้ง)
ผู้ชำนาญการสิ่งแวดล้อม/บริษัท มาสเตอร์ ฟอร์ กรีน จำกัด

ตารางที่ 2 (ต่อ)

องค์ประกอบทางสิ่งแวดล้อม	ผลกระทบสิ่งแวดล้อมที่สำคัญ	มาตรการป้องกันและแก้ไขผลกระทบสิ่งแวดล้อม	มาตรการติดตามตรวจสอบผลกระทบสิ่งแวดล้อม
3.2 การบำบัดน้ำเสีย (ต่อ)		จากระบบบำบัดน้ำเสียสำเร็จรูปไปกำจัดเป็นประจำทุกเดือนตลอดระยะเวลาเปิดดำเนินการ 8. จัดให้เจ้าหน้าที่ตรวจสอบท่อระบายก๊าซมีเทนที่เข้าสู่บ่อดินให้อยู่ในสภาพสมบูรณ์อยู่เสมอ 9. ติดป้ายระบุ "บ่อบำบัดชีวภาพ" เพื่อป้องกันผู้ไม่เกี่ยวข้อง	สิ่งแวดล้อมและมาตรการติดตามตรวจสอบผลกระทบสิ่งแวดล้อมเสนอต่อสำนักงานนโยบายและแผนทรัพยากรธรรมชาติและสิ่งแวดล้อม และสำนักงานเขตคันนายาว ทุก 6 เดือน ผู้รับผิดชอบ: นิติบุคคลอาคารชุดหรือเจ้าของโครงการ (บริษัท ไซมิส แอสเสท จำกัด) ในช่วงที่ยังไม่ได้ก่อตั้งนิติบุคคลอาคารชุด
	ในระยะดำเนินการจะต้องมีการบำรุงรักษาหรือซ่อมแซมระบบบำบัดน้ำเสีย และจะต้องใช้พื้นที่ทางเดินรถภายในโครงการบางส่วน ดังนั้นเพื่อเป็นการป้องกันอุบัติเหตุที่เกิดจากการใช้ผิวจราจรและการจอดรถยนต์กีดขวางการทำงาน โครงการต้องกำหนดให้มีมาตรการในการประชาสัมพันธ์ให้กับผู้พักอาศัย	1. จัดเตรียมแผนการบำรุงรักษาหรือซ่อมแซมระบบบำบัดน้ำเสียล่วงหน้า โดยระบุวันและเวลาที่จะทำงานอย่างชัดเจน และจัดให้มีการบำรุงรักษาหรือซ่อมแซมในช่วงวันจันทร์-วันศุกร์ เวลา 9.00 -15.00 น. ซึ่งเป็นช่วงเวลาที่ผู้พักอาศัยส่วนใหญ่ออกไปทำงาน 2. ประชาสัมพันธ์กำหนดการบำรุงรักษาหรือซ่อมแซมระบบบำบัดน้ำเสียล่วงหน้า ให้ผู้พักอาศัยได้รับทราบอย่างทั่วถึง 3. จัดวางป้ายแจ้งกำหนดการทำงานล่วงหน้าบริเวณทางวิ่งรถที่จะมีการกั้นบริเวณพื้นที่ทำงาน และจัดเตรียมเส้นทางการเดินรถภายในโครงการในระหว่างการซ่อม	จัดให้มีการรับเรื่องร้องเรียน รวมทั้งให้ข้อมูลข่าวสารแก่ผู้พักอาศัยภายในโครงการ กรณีที่เกิดความไม่สะดวกในการเดินรถ ผู้รับผิดชอบ: นิติบุคคลอาคารชุดหรือเจ้าของโครงการ (บริษัท ไซมิส แอสเสท จำกัด) ในช่วงที่ยังไม่ได้ก่อตั้งนิติบุคคลอาคารชุด

พฤศจิกายน 2559 ลงชื่อ.....
(นายมานิต หวังธรรมเกื้อ)
ผู้รับมอบอำนาจ/บริษัท ไซมิส แอสเสท จำกัด

พฤศจิกายน 2559 ลงชื่อ.....
MASTER FOR GREEN CO.,LTD.
บริษัท มาสเตอร์ ฟอร์ กรีน จำกัด(นายอาทะหมัด เจ๊ะแม็ง)
ผู้ชำนาญการสิ่งแวดล้อม/บริษัท มาสเตอร์ ฟอร์ กรีน จำกัด

ตารางที่ 2 (ต่อ)

องค์ประกอบทางสิ่งแวดล้อม	ผลกระทบสิ่งแวดล้อมที่สำคัญ	มาตรการป้องกันและแก้ไขผลกระทบสิ่งแวดล้อม	มาตรการติดตามตรวจสอบผลกระทบสิ่งแวดล้อม
3.2 การบำบัดน้ำเสีย (ต่อ)		บำรุงรักษาระบบบำบัดน้ำเสีย ซึ่งจะไม่กระทบต่อการเดินรถของผู้พักอาศัยภายในโครงการ 4. ในระหว่างการทำงานจัดให้มีการกั้นบริเวณพื้นที่ที่เกี่ยวข้องกับการซ่อมบำรุงรักษาระบบบำบัดน้ำเสียและดำเนินการภายในขอบเขตที่วางไว้อย่างเคร่งครัด 5. จัดให้มีการรับเรื่องร้องเรียน รวมทั้งให้ข้อมูลข่าวสารแก่ผู้พักอาศัยภายในโครงการ ในกรณีที่เกิดความไม่สะดวกในการเดินรถ	
3.3 การระบายน้ำ	การพัฒนาโครงการจากพื้นที่ว่างมีบ่อน้ำเป็นพื้นที่พักอาศัยที่ประกอบด้วยอาคารพักอาศัยรวม พื้นที่ถนนและพื้นที่สีเขียว ทำให้สัมประสิทธิ์การไหลนอง (C) ภายหลังพัฒนาโครงการมีค่าสูงกว่าก่อนพัฒนาโครงการ และส่งผลให้อัตราการไหลนองน้ำฝนหลังพัฒนาโครงการมีจำนวนมากขึ้นดังนี้ - เวลารวมตัวน้ำก่อนพัฒนาบนพื้น 23.276 นาที - เวลารวมตัวน้ำก่อนพัฒนาบนหลังคา 3.23 นาที - อัตราไหลนองก่อนพัฒนา 0.0306 ลบ.ม./วินาที หรือ 110.16 ลบ.ม./ชม. - เวลารวมตัวน้ำหลังพัฒนา 31.844 นาที - อัตราไหลนองหลังพัฒนาบนพื้น 0.0335	1. ออกแบบให้มีท่อระบายน้ำฝนรอบบริเวณอาคารขนาดเส้นผ่านศูนย์กลาง 0.6 ม. 2. การหน่วงน้ำไว้ภายในท่อระบายน้ำ บ่อสูบน้ำและบ่อหน่วงน้ำ ซึ่งสามารถหน่วงน้ำได้ 85.95 ลบ.ม. เพื่อช่วยชะลอน้ำไว้ก่อนระบายลงสู่บ่อพักน้ำสาธารณะบริเวณริมทางสาธารณะหน้าโครงการซึ่งเพียงพอต่อปริมาณน้ำที่ต้องหน่วงไว้ 82.80 ลบ.ม. 3. การระบายน้ำออกนอกโครงการโดยควบคุมอัตราการระบายน้ำออกนอกโครงการด้วยเครื่องสูบน้ำขนาดไม่เกินอัตราการไหลนองก่อนพัฒนาโครงการ 0.0306 ลบ.ม./วินาที หรือ 1.836 ลบ.ม./นาที จำนวน 2 ชุด สลับการทำงานเพื่อป้องกันกรณีที่เครื่องสูบน้ำชำรุดซึ่งจะ	-ตรวจสอบการรั่วซึมหรือรอยแตกของท่อระบายน้ำ -ตรวจสอบรางระบายน้ำ และทำความสะอาดท่อระบายน้ำ และบ่อดักตะกอนทุกวันตลอดระยะเวลาเปิดดำเนินการ -จัดให้มีการติดตามตรวจสอบอย่างเคร่งครัด และจัดทำรายงานผลการปฏิบัติตามมาตรการป้องกันและแก้ไขผลกระทบสิ่งแวดล้อมและมาตรการติดตามตรวจสอบผลกระทบสิ่งแวดล้อม

พฤศจิกายน 2559 ลงชื่อ.....
(นายมานิต หวังธรรมเกื้อ)
ผู้รับมอบอำนาจ/บริษัท ไซมิส แอสเสท จำกัด

พฤศจิกายน 2559 ลงชื่อ.....
MASTER FOR GREEN CO.,LTD.
บริษัท มาสเตอร์ ฟอร์ กรีน จำกัด(นายอาทะหมัด เจ๊ะแม็ง)
ผู้ชำนาญการสิ่งแวดล้อม/บริษัท มาสเตอร์ ฟอร์ กรีน จำกัด

ตารางที่ 2 (ต่อ)

องค์ประกอบทางสิ่งแวดล้อม	ผลกระทบสิ่งแวดล้อมที่สำคัญ	มาตรการป้องกันและแก้ไขผลกระทบสิ่งแวดล้อม	มาตรการติดตามตรวจสอบผลกระทบสิ่งแวดล้อม
3.3 การระบายน้ำ(ต่อ)	ลบ.ม./วินาที หรือ 120.60 ลบ.ม./ชม. - อัตราไหลนองหลังพัฒนาบนหลังคา 0.0201 ลบ.ม./วินาที หรือ 72.36 ลบ.ม./ชม.	ไม่ส่งผลกระทบต่อภายนอกโครงการ 4. หมั่นตรวจสอบดูแลบ่อพักของระบบระบายน้ำเป็นประจำทุกเดือนเพื่อป้องกันมิให้มีการสะสมของตะกอนดินในท่อระบายน้ำและบ่อพักที่เป็นสาเหตุให้เกิดการอุดตันซึ่งเป็นอุปสรรคในการระบายน้ำ	เสนอต่อสำนักงานนโยบายและแผนทรัพยากรธรรมชาติและสิ่งแวดล้อม และสำนักงานเขตคันนายาว ทุก 6 เดือน ผู้รับผิดชอบ: นิติบุคคลอาคารชุดหรือเจ้าของโครงการ (บริษัท ไซมิส แอสเสท จำกัด) ในช่วงที่ยังไม่ได้ก่อตั้งนิติบุคคลอาคารชุด
3.4 การจัดการมูลฝอย	ปริมาณมูลฝอยที่เกิดขึ้นจากโครงการจะมีประมาณ 5 ลบ.ม./วัน แบ่งเป็น - ขยะเปียก 2.3 ลบ.ม./วัน - ขยะแห้ง 0.15 ลบ.ม./วัน - ขยะรีไซเคิล 2.1 ลบ.ม./วัน - ขยะอันตราย 0.45 ลบ.ม./วัน หากโครงการไม่มีการจัดการที่ดีอาจก่อให้เกิดแหล่งเพาะเชื้อโรคและปัญหากลิ่นรบกวน	1. จัดถังรองรับมูลฝอยขนาด 100 ลิตร แบบมีฝาปิดมิดชิด พร้อมสวมถุงดำรองรับไว้ในทุกชั้นที่มีห้องพัก และจัดให้มีพนักงานทำความสะอาดจัดเก็บมูลฝอยจากถังรองรับมูลฝอยคัดแยกมูลฝอยนำไปรวมที่ห้องพักมูลฝอยรวมเพื่อให้รถขนมูลฝอยสำนักเขตคันนายาว มาจัดเก็บต่อไป 2. จัดให้มีถังขยะอันตรายขนาด 100 ล.จำนวน 1 ถัง ตั้งไว้ในห้องพักขยะประจำชั้นมีพนักงานจัดเก็บวันละ 1 ครั้ง นำไปไว้ยังถังขยะอันตรายขนาด 240 ล. ที่ตั้งอยู่ภายในห้องพักขยะรวมเพื่อให้สำนักงานเขตมาเก็บไปกำจัดทุกวัน 3. การเก็บมูลฝอยในถุงต้องไม่ให้มีปริมาณหรือน้ำหนักมากเกินไปโดยบรรจุปริมาณมูลฝอยประมาณ 3 ใน 4 ของถุง 4. ก่อนรวบรวมมูลฝอยจากจุดต่างๆไปยังห้องพักมูลฝอยของ	-ตรวจสอบบริเวณห้องพักมูลฝอยประจำชั้นและห้องพักมูลฝอยแห้ง- เปียกไม่ให้มีมูลฝอยตกค้างและดูแลความสะอาดเป็นประจำทุกวันตลอดระยะเวลาเปิดดำเนินการ -จัดให้มีการติดตามตรวจสอบอย่างเคร่งครัด และจัดทำรายงานผลการปฏิบัติตามมาตรการป้องกันและแก้ไขผลกระทบสิ่งแวดล้อมและมาตรการติดตามตรวจสอบผลกระทบสิ่งแวดล้อม

พฤศจิกายน 2559 ลงชื่อ.....

(นายมานิต หวังธรรมเกื้อ)

ผู้รับมอบอำนาจ/บริษัท ไซมิส แอสเสท จำกัด

พฤศจิกายน 2559 ลงชื่อ.....

MASTER FOR GREEN CO.,LTD. บริษัท มาสเตอร์ ฟอร์ กรีน จำกัด

(นายอาทะหมัด เจ๊ะแม็ง)

ผู้ชำนาญการสิ่งแวดล้อม/บริษัท มาสเตอร์ ฟอร์ กรีน จำกัด

ตารางที่ 2 (ต่อ)

องค์ประกอบทางสิ่งแวดล้อม	ผลกระทบสิ่งแวดล้อมที่สำคัญ	มาตรการป้องกันและแก้ไขผลกระทบสิ่งแวดล้อม	มาตรการติดตามตรวจสอบผลกระทบสิ่งแวดล้อม
3.4 การจัดการมูลฝอย (ต่อ)		โครงการต้องมัดปากถุงให้แน่นเพื่อป้องกันมูลฝอยกระจัดกระจายและสะดวกต่อการขนย้าย 5. จัดให้มีห้องพักมูลฝอยรวมของโครงการ 17.92 ตร.ม. โดยเป็นห้องพักมูลฝอยเปียก 5.795 ตร.ม.ห้องพักขยะรีไซเคิล และขยะอันตราย 6 ตร.ม.และห้องพักขยะแห้งทั่วไป 6.125 ตร.ม. รองรับปริมาณได้ 26.88 ลบ.ม. (คิดความสูงในการกองเก็บที่ 1.5 ม.) หรือคิดเป็น 3 วัน กรณีที่รถเก็บขยะจากไม่สามารถมาเก็บขยะได้ 6. จัดให้มีการทำความสะอาดห้องพักมูลฝอยอย่างสม่ำเสมอสัปดาห์ละ 1 ครั้งเพื่อป้องกันการเพาะตัวของเชื้อโรค 7. ห้องพักมูลฝอยจะต้องมีประตูปิดมิดชิดเพื่อป้องกันกลิ่นรบกวนผู้อยู่อาศัยและชุมชนบริเวณใกล้เคียงโดยเปิดประตูเฉพาะช่วงที่มีการเก็บขนมูลฝอยเท่านั้น 8. บริเวณพื้นห้องพักมูลฝอยรวมจะต้องจัดให้มีท่อรวบรวมน้ำจากการล้างห้องพักมูลฝอยเข้าสู่ระบบบำบัดน้ำเสีย 9. จัดให้มีแม่บ้านคอยดูแลรักษาความสะอาดบริเวณห้องพักมูลฝอยแต่ละชั้นและห้องพักมูลฝอยรวม 10. จัดให้มีพนักงานขนย้ายมูลฝอยจากห้องพักมูลฝอยมายังรถเก็บขนมูลฝอยเพื่ออำนวยความสะดวกในการเก็บขนมูลฝอยให้กับโครงการ	เสนอต่อสำนักงานนโยบายและแผนทรัพยากรธรรมชาติและสิ่งแวดล้อม และสำนักงานเขตคันนายาว ทุก 6 เดือน ผู้รับผิดชอบ: นิติบุคคลอาคารชุดหรือเจ้าของโครงการ (บริษัท ไซมิส แอสเสท จำกัด) ในช่วงที่ยังไม่ได้ก่อตั้งนิติบุคคลอาคารชุด

พฤศจิกายน 2559 ลงชื่อ.....

(นายมานิต หวังธรรมเกื้อ)

ผู้รับมอบอำนาจ/บริษัท ไซมิส แอสเสท จำกัด

MASTER FOR GREEN CO.,LTD. บริษัท มาสเตอร์ ฟอร์ กรีน จำกัด

พฤศจิกายน 2559 ลงชื่อ.....

(นายอาทะหมัด เจ๊ะแม็ง)

ผู้ชำนาญการสิ่งแวดล้อม/บริษัท มาสเตอร์ ฟอร์ กรีน จำกัด

ตารางที่ 2 (ต่อ)

องค์ประกอบทางสิ่งแวดล้อม	ผลกระทบสิ่งแวดล้อมที่สำคัญ	มาตรการป้องกันและแก้ไขผลกระทบสิ่งแวดล้อม	มาตรการติดตามตรวจสอบผลกระทบสิ่งแวดล้อม
3.4 การจัดการมูลฝอย (ต่อ)		11. กันที่ให้จอดรถที่ใกล้กับห้องพักมูลฝอยรวมเพื่อเป็นที่จอดรถเก็บขนมูลฝอยสำนักงานเขตคันนายาว 12. ควบคุมพนักงานไม่ให้นำมูลฝอยมากองไว้รอการเก็บขน 13. ประสานงานสำนักงานเขตคันนายาวให้มาเก็บมูลฝอยจากโครงการอย่างสม่ำเสมอทุกวันโดยไม่มีการตกค้าง 14. ประสานกับร้านซื้อของเก่าบริเวณใกล้เคียงให้เข้ามารับซื้อมูลฝอยที่สามารถนำกลับมาใช้ได้อีกโดยตรง	
3.5 การใช้ไฟฟ้า	โครงการตั้งอยู่ในพื้นที่ให้บริการของการไฟฟ้านครหลวงเขตมีนบุรี ซึ่งมีความสามารถในการให้บริการไฟฟ้าแก่ชุมชนและโครงการได้อย่างเพียงพอ จึงไม่ก่อให้เกิดผลกระทบแต่อย่างใด	รณรงค์ให้ผู้พักอาศัยใช้ไฟฟ้าอย่างประหยัด	-
3.5 การใช้ไฟฟ้า (ต่อ)	อาจเกิดเหตุเพลิงไหม้หรือเหตุฉุกเฉินเนื่องมาจากความประมาทของผู้พักอาศัยหรืออุบัติเหตุอื่นๆ ในโครงการ ซึ่งเป็นระดับความเสี่ยงที่ค่อนข้างต่ำ รวมทั้งโครงการจัดเป็นประเภทที่เสี่ยงน้อย และมีการติดตั้งระบบต่างๆ ตามข้อกำหนดของอาคารขนาดใหญ่ ได้แก่ ระบบสัญญาณเตือนภัย ระบบผจญเพลิง ระบบทางหนีไฟ ระบบแสงสว่าง และไฟฟ้าฉุกเฉิน เป็นต้น โดยยึดถือมาตรฐานการออกแบบของ NFPA เป็นหลัก	**1. จัดให้มีระบบตรวจสอบและแจ้งเหตุเพลิงไหม้ดังนี้** - แผงควบคุมระบบแจ้งเหตุอัคคีภัย (FCP) ทำหน้าที่เป็นจุดศูนย์รวมการรับ-ส่งสัญญาณตรวจรับเมื่ออุปกรณ์ชุดแจ้งเหตุเริ่มทำงานจะส่งสัญญาณไปยังแผงควบคุมเพื่อให้เจ้าหน้าที่ในห้องควบคุมตรวจสอบและหากเป็นเหตุเพลิงไหม้จะส่งสัญญาณแจ้งเหตุให้ทราบทั่วทั้งอาคาร - อุปกรณ์แจ้งเหตุอัตโนมัติ ได้แก่ 1) เครื่องตรวจจับควัน ตรวจจับอนุภาคที่เกิดจากการเผาไหม้ ทั้งชนิดที่มองเห็นด้วยตาเปล่าและที่ไม่	- ตรวจสอบระบบป้องกันอัคคีภัยของโครงการ ให้มีประสิทธิภาพและพร้อมใช้งานตลอดระยะเวลาเปิดดำเนินการ - จัดให้มีการติดตามตรวจสอบอย่างเคร่งครัด และจัดทำรายงานผลการปฏิบัติตามมาตรการป้องกันและแก้ไขผลกระทบสิ่งแวดล้อมและมาตรการติดตามตรวจสอบ

พฤศจิกายน 2559 ลงชื่อ.....

(นายมานิต หวังธรรมเกื้อ)

ผู้รับมอบอำนาจ/บริษัท ไซมิส แอสเสท จำกัด

พฤศจิกายน 2559 ลงชื่อ.....

MASTER FOR GREEN CO.,LTD.(นายอาหะหมัด เจ๊ะแม้ง)

บริษัท มาสเตอร์ ฟอร์ กรีน จำกัด

ผู้ชำนาญการสิ่งแวดล้อม/บริษัท มาสเตอร์ ฟอร์ กรีน จำกัด

ตารางที่ 2 (ต่อ)

องค์ประกอบทางสิ่งแวดล้อม	ผลกระทบสิ่งแวดล้อมที่สำคัญ	มาตรการป้องกันและแก้ไขผลกระทบสิ่งแวดล้อม	มาตรการติดตามตรวจสอบผลกระทบสิ่งแวดล้อม
3.5 การใช้ไฟฟ้า (ต่อ)	ทั้งนี้พื้นที่โครงการตั้งอยู่ในเขตรับผิดชอบของสถานีดับเพลิงบางขันซึ่งอยู่ห่างจากพื้นที่โครงการระยะทางประมาณ 4.3 กม. และใช้ระยะเวลาในการวิ่งรถดับเพลิงจากสถานีดับเพลิงบางขันถึงพื้นที่โครงการประมาณ 10-20 นาที (ขึ้นอยู่กับปริมาณจราจรในพื้นที่) โครงการจัดให้มีแผนอพยพหนีไฟการฝึกซ้อมตามกำหนด จัดให้มีพื้นที่รวมพลในกรณีเกิดเหตุอัคคีภัย และสามารถเคลื่อนย้ายผู้พักอาศัยออกนอกพื้นที่โครงการได้โดยสะดวก นอกจากนี้โครงการยังจัดให้มีการสำรองน้ำเพื่อใช้ดับเพลิง 316.50 ลบ.ม. (ถังเก็บน้ำใต้ดิน ปริมาตร ปริมาตร 142.50 ลบ.ม.) เลือกเครื่องสูบน้ำดับเพลิงแบบเครื่องยนต์ขนาด 750 GPM สำรองเพื่อดับเพลิงไม่น้อยกว่า 30 นาที ต้องมีปริมาณน้ำสำรอง 86 ลบ.ม. (85.16 = 750x30/264.2) โดยโครงการได้จัดให้มีน้ำสำรองเพื่อการดับเพลิง 316.50 ลบ.ม. จึงเพียงต่อการดับเพลิงไม่น้อยกว่า 30 นาที174 ลบ.ม. และถังเก็บน้ำดับเพลิงชั้น 5	สามารถมองเห็นด้วยตาเปล่า 2) เครื่องตรวจจับความร้อน เป็นแบบ Fix Temp ชนิดลอยบนเพดาน อุปกรณ์ชนิดนี้จะทำงาน โดยจะกำหนดความร้อนไว้ที่ 200 องศาฟาเรนต์ไฮต์ - ปุ่มกดแจ้งสัญญาณอัคคีภัย อุปกรณ์แจ้งเหตุด้วยมือเป็นอุปกรณ์ที่ใช้แจ้งเหตุโดยคนที่พบเห็นเหตุการณ์ - อุปกรณ์ส่งเสียงสัญญาณแจ้งเหตุ เป็นสัญญาณแบบกริ่ง (AlarmBell) สำหรับแจ้งเหตุให้มีการอพยพ **2. จัดให้มีระบบป้องกันอัคคีภัยดังนี้** - จัดให้มีการสำรองน้ำเพื่อใช้ดับเพลิง ในถังเก็บน้ำชั้นใต้ดิน โดยมีปริมาตรเก็บกับน้ำรวม 90 ลบ.ม.ซึ่งเพียงพอกับปริมาณน้ำที่ต้องการสำหรับระบบดับเพลิง - ระบบจ่ายน้ำดับเพลิงน้ำที่สำรองไว้สำหรับระบบดับเพลิงจะสำรองไว้ที่ถังเก็บน้ำบนชั้นใต้ดินโดยมีปริมาตรที่สำรองไว้รวม 90 ลบ.ม.ม. ติดตั้งเครื่องสูบน้ำดับเพลิง750GPM หรือ 170.34 ลบม/ชม.สำรองน้ำได้ 31.70 นาที - ท่อยืนเป็นผิวโลหะผิวเรียบ ทนความดันไม่น้อยกว่า 1.2 เมกะปาสกาลเมตร ติดตั้งตั้งแต่ชั้นล่างสุดของอาคาร - หัวรับน้ำดับเพลิง มี 2 หัว ติดตั้งบริเวณหน้าโครงการต่อเข้าระบบจ่ายน้ำดับเพลิงอาคาร 1 หัว และต่อเข้า	ผลกระทบสิ่งแวดล้อมเสนอต่อสำนักงานนโยบายและแผนทรัพยากรธรรมชาติและสิ่งแวดล้อม และสำนักงานเขตคันนายาว ทุก 6 เดือน ผู้รับผิดชอบ: นิติบุคคลอาคารชุดหรือเจ้าของโครงการ (บริษัท ไซมิส แอสเสท จำกัด) ในช่วงที่ยังไม่ได้ก่อตั้งนิติบุคคลอาคารชุด

พฤศจิกายน 2559 ลงชื่อ.....

(นายมานิต หวังธรรมเกื้อ)

ผู้รับมอบอำนาจ/บริษัท ไซมิส แอสเสท จำกัด

MASTER FOR GREEN CO.,LTD.

บริษัท มาสเตอร์ ฟอร์ กรีน จำกัด

พฤศจิกายน 2559 ลงชื่อ.....

(นายอาหะหมัด เจ๊ะแม้ง)

ผู้ชำนาญการสิ่งแวดล้อม/บริษัท มาสเตอร์ ฟอร์ กรีน จำกัด

ตารางที่ 2 (ต่อ)

องค์ประกอบทางสิ่งแวดล้อม	ผลกระทบสิ่งแวดล้อมที่สำคัญ	มาตรการป้องกันและแก้ไขผลกระทบสิ่งแวดล้อม	มาตรการติดตามตรวจสอบผลกระทบสิ่งแวดล้อม
3.5 การใช้ไฟฟ้า (ต่อ)		ถังสำรองน้ำดับเพลิงชั้นใต้ดิน 1 หัว เป็นชนิดข้อต่อสวมเร็วมีฝาครอบและโซ่ รับน้ำ 2 ทาง ขนาด 65 มม. ทั้ง 2 ทาง **3. บันไดหนีไฟ** - จัดให้มีบันไดหนีไฟ 2 แห่ง/อาคาร ทำด้วยคอนกรีตเสริมเหล็กโดยมีความกว้างของชั้นบันไดตามที่กฎหมายกำหนด - บันไดหนีไฟ สามารถลำเลียงคนออกสู่ภายนอกอาคารได้ภายในเวลา 17 นาที - บันไดหนีไฟมีผนังกันไฟโดยรอบ และมีการติดตั้งไฟฟ้าส่องสว่างฉุกเฉินบริเวณผนังชานพักบันได - ติดตั้งป้ายบอกทางหนีไฟซึ่งจะแสดงให้เห็นได้ ชัดเจนป้ายบอกทางหนีไฟจะใช้คำว่า"Exit ทางออก" และ "Fire Exit ทางหนีไฟ" ตัวอักษรสูงไม่น้อยกว่า 10 เซนติเมตร และมีไฟฟ้าส่องสว่างให้เห็นเด่นชัดตลอดเวลาทั้งภาวะปกติและภาวะฉุกเฉินซึ่งจะติดตั้งไว้ที่บริเวณทางเข้า-ออกบันไดหนีไฟ โถงลิฟต์ และทางเดิน - ประตูหนีไฟของโครงการทำด้วยวัสดุทนไฟเป็นบานเปิดชนิดผลักออกสู่ภายนอก พร้อมติดตั้งอุปกรณ์ที่บังคับให้บานประตูปิดได้เอง **4. จัดให้มีจุดรวมพล** จุดรวมพลของโครงการได้กำหนดไว้ 1 แห่ง คือ บริเวณ	

MASTER FOR GREEN CO.,LTD.
บริษัท มาสเตอร์ ฟอร์ กรีน จำกัด

พฤศจิกายน 2559 ลงชื่อ.....
(นายมานิต หวังธรรมเกื้อ)
ผู้รับมอบอำนาจ/บริษัท ไซมิส แอสเสท จำกัด

พฤศจิกายน 2559 ลงชื่อ.....
(นายอาหะมัด เจ๊ะแม็ง)
ผู้ชำนาญการสิ่งแวดล้อม/บริษัท มาสเตอร์ ฟอร์ กรีน จำกัด

ตารางที่ 2 (ต่อ)

องค์ประกอบทางสิ่งแวดล้อม	ผลกระทบสิ่งแวดล้อมที่สำคัญ	มาตรการป้องกันและแก้ไขผลกระทบสิ่งแวดล้อม	มาตรการติดตามตรวจสอบผลกระทบสิ่งแวดล้อม
3.5 การใช้ไฟฟ้า (ต่อ)		ด้านหน้าโครงการติดแนวเขตที่ดินด้านทิศเหนือ โดยจุดรวมพลมีพื้นที่ 386 ตร.ม. (หักพื้นที่โคนต้นไม้แล้ว) โดยสามารถรองรับจำนวนคนได้ 1,544 คน (0.25 ตร.ม./คน) ซึ่งเพียงพอต่อผู้พักอาศัย พนักงาน และผู้ใช้บริการในโครงการ จำนวน 1,509 คน คิดเป็นสัดส่วนพื้นที่รวมคนต่อจำนวนผู้พักอาศัยเท่ากับ 0.30 ตร.ม./คน ทั้งนี้ จะต้องดูแลสภาพพื้นที่สีเขียวบริเวณที่ตั้งจุดรวมพลให้สะอาดสวยงามมีความสมบูรณ์สามารถใช้งานเพื่อพักผ่อนและเป็นจุดรวมพลได้ตลอดเวลาดังนี้ - เก็บกวาดขยะ กิ่งก้าน และใบไม้ให้เรียบร้อยทุกวัน - ตัดแต่งกิ่งก้านและทรงพุ่มต้นไม้ให้เรียบร้อยตลอดเวลา **7. จัดให้มีการตรวจสอบระบบป้องกันและเตือนอัคคีภัย** ให้สามารถใช้งานได้อยู่เสมอ หากพบว่ามีการเสียหายหรือใช้การไม่ได้ให้รีบดำเนินการแก้ไขทันที **8. จัดอบรมและซ้อมการอพยพ** จัดให้อบรมและซักซ้อมแผนการอพยพคนกรณีเพลิงไหม้อย่างน้อยปีละ 1 ครั้ง โดยประสานงานกับสถานีดับเพลิงบางขันให้มาจัดอบรมและซักซ้อมแผนอพยพหนีไฟ	
3.7 ระบบระบายอากาศ	ความร้อนที่เกิดขึ้นจากระบบปรับอากาศไอความร้อนของรถยนต์ ซึ่งจะทำให้อุณหภูมิของ	1. ดูแลตรวจสอบอุปกรณ์ที่ใช้ระบายอากาศให้สามารถใช้งานได้อยู่เสมอโดยจะตรวจสอบช่องเปิดต่างๆมิให้มี	จัดให้มีการติดตามตรวจสอบอย่างเคร่งครัด และจัดทำรายงานผลการ

พฤศจิกายน 2559 ลงชื่อ.....
(นายมานิต หวังธรรมเกื้อ)
ผู้รับมอบอำนาจ/บริษัท ไซมิส แอสเสท จำกัด

MASTER FOR GREEN CO.,LTD.
บริษัท มาสเตอร์ ฟอร์ กรีน จำกัด

พฤศจิกายน 2559 ลงชื่อ.....
(นายอาหะมัด เจ๊ะแม็ง)
ผู้ชำนาญการสิ่งแวดล้อม/บริษัท มาสเตอร์ ฟอร์ กรีน จำกัด

ตารางที่ 2 (ต่อ)

องค์ประกอบทางสิ่งแวดล้อม	ผลกระทบสิ่งแวดล้อมที่สำคัญ	มาตรการป้องกันและแก้ไขผลกระทบสิ่งแวดล้อม	มาตรการติดตามตรวจสอบผลกระทบสิ่งแวดล้อม
3.7 ระบบระบายอากาศ (ต่อ)	บรรยากาศบริเวณพื้นที่โครงการสูงขึ้นจากเดิมเล็กน้อย	สิ่งกีดขวางกั้น 2. ติดตั้งป้ายห้ามติดเครื่องยนต์ทิ้งไว้ภายในบริเวณที่จอดรถให้สามารถสังเกตได้อย่างชัดเจนและทั่วถึง 3. จัดให้มีพื้นที่สีเขียวภายในโครงการขนาดพื้นที่รวม 1,604.40ตร.ม. 4. จัดให้มีระบบอัดอากาศลิฟท์ดับเพลิง ติดตั้งพัดลมอัดอากาศขนาด 21,600 ลบ.ม./ชม. ไว้ที่ชั้น 7 และติดตั้งพัดลมอัดอากาศขนาด 21,300 ลบ.ม./ชม. ไว้ที่ชั้น 26 (รวม 42,900 ลบ.ม./ชม.)	ปฏิบัติตามมาตรการป้องกัน และแก้ไขผลกระทบสิ่งแวดล้อมและมาตรการติดตามตรวจสอบผลกระทบสิ่งแวดล้อมเสนอต่อสำนักงานนโยบายและแผนทรัพยากรธรรมชาติและสิ่งแวดล้อมและสำนักงานเขตคันนายาว ทุก 6 เดือน ผู้รับผิดชอบ: นิติบุคคลอาคารชุด หรือ บริษัท ไซมิส แอสเสท จำกัด ในช่วงที่ยังไม่ได้ก่อตั้งนิติบุคคลอาคารชุด
3.8 การจราจร	1. ปริมาณการจราจรที่เพิ่มขึ้นเมื่อเปิดดำเนินโครงการสูงสุดประมาณ73PCU/ชม. (รถเข้าสู่โครงการ) และ 82 PCU/ชม.(รถออกจากโครงการ) ทำให้ปริมาณการจราจรเพิ่มขึ้น แต่ไม่ทำให้ระดับการให้บริการของถนนโครงข่ายลดลงไปจากเดิม 2. ความเพียงพอของที่จอดรถ ซึ่งจากกฎกระทรวง ฉบับที่ 7 (2517) ออกตามความพระราชบัญญัติ	1. จัดให้มีพนักงานรักษาความปลอดภัยคอยอำนวยความสะดวกให้แก่ผู้พักอาศัยในการเข้า–ออก โครงการ ไม่ให้เกิดการกีดขวางการจราจรด้านหน้าโครงการ โดยเน้นให้รถสามารถเข้าโครงการได้สะดวก และรวดเร็ว 2. จัดทำสติ๊กเกอร์/บัตรอนุญาตผ่านเข้า-ออกโครงการติดด้านหน้ารถของผู้ที่พักอาศัยในโครงการ เพื่อให้สะดวกในการตรวจสอบ และรวดเร็วในการผ่านเข้า-ออกโครงการ ไม่เกิดการกีดขวางการจราจร	จัดให้มีการติดตามตรวจสอบอย่างเคร่งครัด และจัดทำรายงานผลการปฏิบัติตามมาตรการป้องกันและแก้ไขผลกระทบสิ่งแวดล้อมและมาตรการติดตามตรวจสอบผลกระทบสิ่งแวดล้อมเสนอต่อสำนักงานนโยบายและแผนทรัพยากรธรรมชาติและ

พฤศจิกายน 2559 ลงชื่อ.....
(นายมานิต หวังธรรมเกื้อ)
ผู้รับมอบอำนาจ/บริษัท ไซมิส แอสเสท จำกัด

พฤศจิกายน 2559 ลงชื่อ.....
(นายอาหะหมัด เจ๊ะแม็ง)
ผู้ชำนาญการสิ่งแวดล้อม/บริษัท มาสเตอร์ ฟอร์ กรีน จำกัด

MASTER FOR GREEN CO.,LTD. บริษัท มาสเตอร์ ฟอร์ กรีน จำกัด

ตารางที่ 2 (ต่อ)

องค์ประกอบทางสิ่งแวดล้อม	ผลกระทบสิ่งแวดล้อมที่สำคัญ	มาตรการป้องกันและแก้ไขผลกระทบสิ่งแวดล้อม	มาตรการติดตามตรวจสอบผลกระทบสิ่งแวดล้อม
3.8 การจราจร (ต่อ)	ควบคุมการก่อสร้าง พ.ศ. 2479 ข้อ 3(1) จำนวนที่จอดรถยนต์ในอาคารประเภทต่างๆ ในท้องที่กรุงเทพมหานคร กำหนดให้อาคารขนาดใหญ่ให้มีที่จอดรถยนต์ตามจำนวนที่กำหนดของแต่ละประเภทของอาคารที่ใช้เป็นที่ประกอบกิจการในอาคารขนาดใหญ่นั้นรวมกัน หรือให้มีที่จอดรถยนต์ไม่น้อยกว่า 1 คัน ต่อพื้นที่อาคาร 120 ตร.ม. เศษของ ตร.ม. ให้คิดเป็น 120 ตร.ม. ทั้งนี้ให้ถือที่จอดรถยนต์ที่มากกว่าเป็นเกณฑ์ ทั้งนี้ โครงการมีพื้นที่อาคารขนาดใหญ่ประมาณ 38,862.27 ตร.ม. ซึ่งตามข้อกำหนดโครงการจะต้องจัดเตรียมที่จอดรถไว้ไม่น้อยกว่า 155 คันตามกฎหมาย ซึ่งทางโครงการได้จัดให้มีที่จอดรถ 156 คัน	3. จัดทำลูกศรแสดงทิศทางการจราจรบนพื้นทางให้ชัดเจน และไม่ก่อให้เกิดความสับสนของผู้ขับขี่ และจัดทำสัญลักษณ์จราจรบริเวณทางขึ้น-ลงระหว่างชั้นจอดรถเพื่อความสะดวกและปลอดภัยของผู้พักอาศัย 4. ติดตั้งป้ายชื่อโครงการ และลูกศรทางเข้า-ออกโครงการที่สามารถมองเห็นได้ชัด พร้อมติดตั้งสัญญาณไฟกระพริบเพื่อเป็นจุดสังเกตให้ผู้ขับขี่ยานพาหนะที่จะเข้าสู่โครงการสามารถมองเห็นได้ชัดเจน 5. ติดตั้งกระจกโค้งจราจร บริเวณทางโค้งและทางแยก เช่น บริเวณทางโค้งมุมอาคาร หรือทางขึ้น-ลงชั้นจอดรถ เป็นต้น เพื่อให้ผู้ขับขี่มองเห็นรถที่วิ่งสวนทางได้ง่ายขึ้น 6. ติดตั้งไฟฟ้าส่องสว่างบริเวณช่องทางเข้า-ออกโครงการให้สามารถมองเห็นรถที่เข้าและออกโครงการได้อย่างชัดเจนในช่วงเวลากลางคืน 7. ห้ามไม่ให้มีการจอดรถบริเวณทางเข้า-ออกของโครงการ เพื่อให้เกิดความคล่องตัวในการเดินรถ และไม่กีดขวางการจราจรของรถที่จะเข้าหรือออกจากโครงการ 8. จัดให้มีที่จอดรถ 156 คัน 9. ใช้ระบบที่จอดรถเป็นแบบอิสระ สามารถเข้าจอดได้เมื่อมีที่ว่าง ซึ่งจะทำให้มีที่จอดรถหมุนเวียนภายในโครงการเพิ่ม	สิ่งแวดล้อม และสำนักงานเขตคันนายาวทุก 6 เดือน ผู้รับผิดชอบ: นิติบุคคลอาคารชุด หรือ บริษัท ไซมิส แอสเสท จำกัด ในช่วงที่ยังไม่ได้ก่อตั้งนิติบุคคลอาคารชุด

พฤศจิกายน 2559 ลงชื่อ.....
(นายมานิต หวังธรรมเกื้อ)
ผู้รับมอบอำนาจ/บริษัท ไซมิส แอสเสท จำกัด

พฤศจิกายน 2559 ลงชื่อ.....
(นายอาหะหมัด เจ๊ะแม็ง)
ผู้ชำนาญการสิ่งแวดล้อม/บริษัท มาสเตอร์ ฟอร์ กรีน จำกัด

MASTER FOR GREEN CO.,LTD. บริษัท มาสเตอร์ ฟอร์ กรีน จำกัด

ตารางที่ 2 (ต่อ)

องค์ประกอบทางสิ่งแวดล้อม	ผลกระทบสิ่งแวดล้อมที่สำคัญ	มาตรการป้องกันและแก้ไขผลกระทบสิ่งแวดล้อม	มาตรการติดตามตรวจสอบผลกระทบสิ่งแวดล้อม
		มากขึ้นกว่าแบบกำหนดที่จอดรถประจำ 10. ผู้ที่มาติดต่อผู้พักอาศัยภายในโครงการ เจ้าหน้าที่รักษาความปลอดภัยจะแจกบัตรจอดรถชั่วคราวให้ โดยให้จอดได้ไม่เกิน 2 ชม. หลังจากนั้นให้เสียค่าที่จอดรถ 11. ห้ามไม่ให้รถจากภายนอกที่ไม่ใช่ของผู้พักอาศัยในโครงการเข้ามาจอดค้างคืนภายในโครงการ	
3.9 การใช้ที่ดิน	1. ที่ตั้งโครงการตั้งอยู่ "ที่ดินประเภท พ.2" ตามกฎกระทรวงให้ใช้บังคับผังเมืองรวมกรุงเทพมหานคร พ.ศ. 2556 ที่กำหนดไว้เป็นสีแดง ให้เป็นที่ดินประเภทเป็นที่ดินพาณิชยกรรม โดยมีวัตถุประสงค์เพื่อให้ใช้ประโยชน์เป็นศูนย์ชุมชนชานเมือง เพื่อส่งเสริมความเป็นศูนย์กลางทางธุรกิจ การค้า การบริการ และนันทนาการที่จะก่อให้เกิดความสมดุลระหว่างที่อยู่อาศัยและแหล่งงานของประชาชนที่อยู่อาศัยบริเวณชานเมือง ที่ดินประเภทนี้ ห้ามใช้ประโยชน์ที่ดินเพื่อกิจการที่กำหนด 30 ประเภท 2. การใช้ประโยชน์ที่ดินประเภท พ.2 ต้องจัดให้มี - อัตราส่วนพื้นที่อาคารรวมต่อพื้นที่ดินไม่เกิน 6:1 - อัตราส่วนของพื้นที่ว่างต่อพื้นที่อาคารรวม	1. การใช้ประโยชน์ที่ดินของโครงการเพื่อการดำเนินการอาคารชุดพักอาศัย เป็นกิจการที่สามารถดำเนินการได้โดยไม่จัดอยู่ในข้อห้ามการใช้ประโยชน์ที่ดินตามที่กำหนดทั้ง 30 ประเภท 2. อัตราส่วนของที่ว่างต่อพื้นที่อาคารรวม ร้อยละ 9.78 ซึ่งไม่น้อยกว่าร้อยละ 5 ตามข้อบังคับผังเมืองรวมกรุงเทพมหานคร พ.ศ. 2556 4. อัตราส่วนพื้นที่น้ำซึมผ่านได้เพื่อปลูกต้นไม้ของโครงการเท่ากับ ร้อยละ 82.37 ของพื้นที่ว่าง ซึ่งไม่น้อยกว่าร้อยละ 50 ตามข้อบังคับผังเมืองรวมกรุงเทพมหานคร พ.ศ. 2556 5. ที่ว่างปราศจากสิ่งปกคลุมของโครงการ ร้อยละ 58.53 (ไม่น้อยกว่าร้อยละ 30) เป็นไปตามข้อบัญญัติกรุงเทพมหานคร (พ.ศ. 2544) ข้อ 52 (1)	จัดให้มีการติดตามตรวจสอบอย่างเคร่งครัด และจัดทำรายงานผลการปฏิบัติตามมาตรการป้องกันและแก้ไขผลกระทบสิ่งแวดล้อมและมาตรการติดตามตรวจสอบผลกระทบสิ่งแวดล้อมเสนอต่อสำนักงานนโยบายและแผนทรัพยากรธรรมชาติและสิ่งแวดล้อม และสำนักงานเขตคันนายาวทุก 6 เดือน ผู้รับผิดชอบ: นิติบุคคลอาคารชุด หรือ บริษัท ไซมิส แอสเสท จำกัด ในช่วงที่ยังไม่ได้ก่อตั้งนิติบุคคลอาคารชุด

พฤศจิกายน 2559 ลงชื่อ.....
(นายมานิต หวังธรรมเกื้อ)
ผู้รับมอบอำนาจ/บริษัท ไซมิส แอสเสท จำกัด

พฤศจิกายน 2559 ลงชื่อ.....
MASTER FOR GREEN CO.,LTD.
บริษัท มาสเตอร์ ฟอร์ กรีน จำกัด
(นายอาทะหมัด เจ๊ะแม็ง)
ผู้ชำนาญการสิ่งแวดล้อม/บริษัท มาสเตอร์ ฟอร์ กรีน จำกัด

ตารางที่ 2 (ต่อ)

องค์ประกอบทางสิ่งแวดล้อม	ผลกระทบสิ่งแวดล้อมที่สำคัญ	มาตรการป้องกันและแก้ไขผลกระทบสิ่งแวดล้อม	มาตรการติดตามตรวจสอบผลกระทบสิ่งแวดล้อม
3.9 การใช้ที่ดิน (ต่อ)	ไม่น้อยกว่าร้อยละ 5 - พื้นที่น้ำซึมผ่านได้เพื่อปลูกต้นไม้ไม่น้อยกว่าร้อยละ 50 ของพื้นที่ว่าง 3. ที่ว่างปราศจากสิ่งปกคลุมตามข้อบัญญัติกรุงเทพมหานคร (พ.ศ. 2544) ข้อ 52 (1) อาคารอยู่อาศัยต้องมีที่ว่างไม่น้อยกว่า 30 ใน 100 ส่วนของพื้นที่ดิน		
3.10 พื้นที่สีเขียว	ผู้พักอาศัยภายในโครงการ 1,509 คนจัดให้มีพื้นที่สีเขียวรวม 1,604.40 ตร.ม. คิดเป็นอัตราส่วนพื้นที่สีเขียวต่อผู้พักอาศัย 1.06 ตร.ม./คน	ตรวจสอบพืชพันธุ์ให้มีสภาพสมบูรณ์ตามที่ระบุไว้ในรายงาน หากพบว่ามีการตายจะดำเนินการปลูกทดแทนต้นเดิม	จัดให้มีการติดตามตรวจสอบอย่างเคร่งครัด และจัดทำรายงานผลการปฏิบัติตามมาตรการป้องกันและแก้ไขผลกระทบสิ่งแวดล้อมและมาตรการติดตามตรวจสอบผลกระทบสิ่งแวดล้อมเสนอต่อสำนักงานนโยบายและแผนทรัพยากรธรรมชาติและสิ่งแวดล้อม และสำนักงานเขตคันนายาว ทุก 6 เดือน ผู้รับผิดชอบ: นิติบุคคลอาคารชุด หรือ บริษัท ไซมิส แอสเสท จำกัด ในช่วงที่ยังไม่ได้ก่อตั้งนิติบุคคลอาคารชุด

พฤศจิกายน 2559 ลงชื่อ.....
(นายมานิต หวังธรรมเกื้อ)
ผู้รับมอบอำนาจ/บริษัท ไซมิส แอสเสท จำกัด

MASTER FOR GREEN CO.,LTD.
บริษัท มาสเตอร์ ฟอร์ กรีน จำกัด

พฤศจิกายน 2559 ลงชื่อ.....
(นายอาทะหมัด เจ๊ะแม็ง)
ผู้ชำนาญการสิ่งแวดล้อม/บริษัท มาสเตอร์ ฟอร์ กรีน จำกัด

ตารางที่ 2 (ต่อ)

องค์ประกอบทางสิ่งแวดล้อม	ผลกระทบสิ่งแวดล้อมที่สำคัญ	มาตรการป้องกันและแก้ไขผลกระทบสิ่งแวดล้อม	มาตรการติดตามตรวจสอบผลกระทบสิ่งแวดล้อม
3.11 การใช้ไฟฟ้าและการอนุรักษ์พลังงาน	โครงการมีความต้องการกระแสไฟฟ้าประมาณ 1,935,445 kVA ซึ่งจะดำเนินการขอไฟฟ้าจากการไฟฟ้านครหลวงเขตมีนบุรีอย่างไรก็ตามโครงการจะต้องมีมาตรการประหยัดพลังงานไฟฟ้าที่เหมาะสมเพื่อลดผลกระทบด้านการใช้พลังงานไฟฟ้าอย่างไรก็ตามโครงการจะต้องมีมาตรการประหยัดพลังงานไฟฟ้าที่เหมาะสมเพื่อลดผลกระทบด้านการใช้พลังงานไฟฟ้าเช่น โครงการจะเลือกใช้อุปกรณ์ให้แสงสว่างชนิดประหยัดพลังงาน (LED) ในบริเวณพื้นที่โครงการทั้งในส่วนกลางและห้องพักอาศัย ตามกฎกระทรวงกำหนดประเภทหรือขนาดของอาคาร และมาตรฐาน หลักเกณฑ์ และวิธีการในการออกแบบอาคารเพื่อการอนุรักษ์พลังงาน พ.ศ. 2552 โดยผลการประเมินค่าศักยภาพการใช้พลังงานรวมของอาคารผ่านเกณฑ์การอนุรักษ์พลังงานของอาคารควบคุม โดยพบว่า ค่าการถ่ายเทความร้อนของผนังด้านนอกอาคารเฉลี่ยเท่ากับ 16.65 วัตต์/ตร.ม. ซึ่งไม่เกิน 30 วัตต์/ตร.ม. ตามเกณฑ์ การถ่ายเทความร้อนของหลังคาอาคาร	1. มาตรการโดยเจ้าของโครงการ - ติดตั้งอุปกรณ์เดินสายไฟฟ้า รวมถึงสายสัญญาณทางไฟฟ้าสื่อสารต่างๆ ให้เป็นไปด้วยความเรียบร้อย ถูกต้องตามมาตรฐานของการไฟฟ้านครหลวง - ติดตั้งอุปกรณ์ไฟฟ้าภายในห้องพัก แบบประหยัดพลังงานและมีอายุใช้งานยาวนาน เช่น หลอดประหยัดไฟ เป็นต้น - ตรวจสอบดูแลอุปกรณ์เครื่องไฟฟ้าสำรอง และสายไฟฟ้าให้อยู่ในสภาพดีอยู่เสมอตามคู่มือของผู้ผลิต - จัดให้มีพื้นที่สีเขียวภายในโครงการ 1,604.40 ตร.ม. ทั้งนี้ เพื่อช่วยลดปริมาณความร้อนที่สะสมของพื้นที่ที่เป็นลานคอนกรีต และจะถ่ายเทสู่ตัวอาคารในช่วงเวลากลางคืน - ติดตั้งระบบไฟฟ้าในพื้นที่สีเขียวและทางเดินเป็น 2 ระบบ เพื่อปิดไฟฟ้าบางบริเวณที่ไม่จำเป็นในเวลาดึก โดยเปิดเฉพาะไฟฟ้าบริเวณทางเดินไว้ให้แก่ผู้พักอาศัย - จัดให้มีการประชาสัมพันธ์วิธีการประหยัดพลังงาน อาทิ จัดทำแผ่นพับ ป้ายแสดงวิธีการประหยัดพลังงาน เป็นต้น - ใช้กระจกในห้องพักเพื่อเป็นช่องรับแสงจากธรรมชาติ โดยเลือกใช้กระจกเขียวตัดแสงที่มีคุณสมบัติในการดูดซับพลังงานความร้อนต่ำ และมีการสะท้อนแสงน้อย	- ตรวจสอบอุปกรณ์เดินสายไฟฟ้า รวมถึงสายสัญญาณทางไฟฟ้าสื่อสารต่างๆ ให้อยู่ในสภาพดีตลอดระยะเวลาเปิดดำเนินการ - ดูแลรักษาพื้นที่สีเขียวของโครงการให้มีสภาพดีอยู่เสมอตลอดระยะเวลาเปิดดำเนินการ - จัดให้มีการติดตามตรวจสอบอย่างเคร่งครัด และจัดทำรายงานผลการปฏิบัติตามมาตรการป้องกันและแก้ไขผลกระทบสิ่งแวดล้อมและมาตรการติดตามตรวจสอบผลกระทบสิ่งแวดล้อม เสนอต่อสำนักงานนโยบายและแผนทรัพยากรธรรมชาติและสิ่งแวดล้อม และสำนักงานเขตคันนายาว ทุก 6 เดือน ผู้รับผิดชอบ: นิติบุคคลอาคารชุด

พฤศจิกายน 2559 ลงชื่อ.....
(นายมานิต หวังธรรมเกื้อ)
ผู้รับมอบอำนาจ/บริษัท ไซมิส แอสเสท จำกัด

พฤศจิกายน 2559 ลงชื่อ.....
(นายอาหะหมัด เจ๊ะแม้ง)
ผู้ชำนาญการสิ่งแวดล้อม/บริษัท มาสเตอร์ ฟอร์ กรีน จำกัด

MASTER FOR GREEN CO.,LTD.
บริษัท มาสเตอร์ ฟอร์ กรีน จำกัด

ตารางที่ 2 (ต่อ)

องค์ประกอบทางสิ่งแวดล้อม	ผลกระทบสิ่งแวดล้อมที่สำคัญ	มาตรการป้องกันและแก้ไขผลกระทบสิ่งแวดล้อม	มาตรการติดตามตรวจสอบผลกระทบสิ่งแวดล้อม
3.11 การใช้ไฟฟ้าและการอนุรักษ์พลังงาน (ต่อ)	เท่ากับ 5.52 วัตต์/ตร.ม. ซึ่งไม่เกิน 10 วัตต์/ตร.ม. ตามเกณฑ์	- ออกแบบตัวอาคารให้มีพื้นที่เปิดรับแสงสว่างจากภายนอกและจัดให้มีการระบายอากาศโดยวิธีธรรมชาติมากที่สุดเพื่อลดการใช้พลังงานให้แสงสว่างและเครื่องปรับอากาศ - เลือกใช้อุปกรณ์/เครื่องใช้ไฟฟ้าแบบประหยัดพลังงานไฟฟ้า โดยเฉพาะเครื่องปรับอากาศที่มีค่าสัมประสิทธิ์การทำงาน (COP) หรืออัตราส่วนประสิทธิภาพพลังงาน (EER) สูง และสอดคล้องกับค่าการออกแบบและลักษณะใช้งาน - เลือกใช้อุปกรณ์ให้แสงสว่างชนิดประหยัดพลังงาน แบบ LED โดยเลือกใช้หลอดไฟที่มีวัตต์ต่ำ สำหรับพื้นที่ที่มีความจำเป็นต้องเปิดไฟตลอดเวลา - เลือกใช้โคมไฟแบบมีแผ่นสะท้อน เพื่อช่วยให้แสงสว่างจากหลอดไฟกระจายได้อย่างเต็มประสิทธิภาพ 2. มาตรการโดยเจ้าของโครงการแจ้งผู้พักอาศัยให้ปฏิบัติ - ประชาสัมพันธ์วิธีประหยัดพลังงานสำหรับผู้พักอาศัย โดยจัดทำคู่มือการประหยัดพลังงานแจกให้ผู้พักอาศัยทุกห้อง - รณรงค์ให้ผู้อยู่อาศัยใช้ไฟฟ้าอย่างประหยัด - ประชาสัมพันธ์ให้ผู้พักอาศัยควรปรับระดับอุณหภูมิภายในห้องให้พอเหมาะประมาณ 25-26 องศาเซลเซียส และรณรงค์ให้มีการใช้ไฟฟ้าอย่างประหยัด - ประชาสัมพันธ์ให้ผู้พักอาศัยในโครงการทำความสะอาด	หรือเจ้าของโครงการ (บริษัท ไซมิส แอสเสท จำกัด) ในช่วงที่ยังไม่ได้ก่อตั้งนิติบุคคลอาคารชุด

พฤศจิกายน 2559 ลงชื่อ.....
(นายมานิต หวังธรรมเกื้อ)
ผู้รับมอบอำนาจ/บริษัท ไซมิส แอสเสท จำกัด

พฤศจิกายน 2559 ลงชื่อ.....
(นายอาหะหมัด เจ๊ะแม้ง)
ผู้ชำนาญการสิ่งแวดล้อม/บริษัท มาสเตอร์ ฟอร์ กรีน จำกัด

MASTER FOR GREEN CO.,LTD.
บริษัท มาสเตอร์ ฟอร์ กรีน จำกัด

ตารางที่ 2 (ต่อ)

องค์ประกอบทางสิ่งแวดล้อม	ผลกระทบสิ่งแวดล้อมที่สำคัญ	มาตรการป้องกันและแก้ไขผลกระทบสิ่งแวดล้อม	มาตรการติดตามตรวจสอบผลกระทบสิ่งแวดล้อม
3.11 การใช้ไฟฟ้าและการอนุรักษ์พลังงาน (ต่อ)		เครื่องปรับอากาศ โดยเฉพาะที่คอยล์ร้อน คอยล์เย็น ตัวกรองอากาศ และครีบระบายอากาศไม่ให้มีฝุ่นเกาะหนามากเกินไป เพื่อเป็นการประหยัดพลังงานไฟฟ้า	
3.12 ความปลอดภัยในชีวิตและทรัพย์สิน	ความไม่ปลอดภัยเป็นปัญหาที่ส่งผลต่อคุณภาพชีวิตของผู้อยู่อาศัย ซึ่งอาจทำให้เกิดการบาดเจ็บ สูญเสียชีวิตหรือสูญเสียทรัพย์สิน เช่น การปล้นชิงทรัพย์ และการทำร้ายร่างกาย การสร้างเสริมความปลอดภัยในโครงการจึงมีความสำคัญต่อการลดปัญหาความไม่ปลอดภัยดังกล่าว	1. ติดตั้งระบบกล้องวงจรปิดทั้งภายในอาคารพักอาศัย และอาคารจอดรถ และบริเวณโดยรอบอาคาร 2. จัดให้มีเจ้าหน้าที่ดูแลรักษาความปลอดภัยเพื่ออำนวยความสะดวกด้านจราจร และดูแลความปลอดภัยในชีวิตและทรัพย์สินของผู้พักอาศัยและโครงการ	- ตรวจสอบกล้องวงจรปิดทั้งภายในอาคารพักอาศัย และอาคารจอดรถ และบริเวณโดยรอบอาคารให้อยู่ในสภาพดีตลอดระยะเวลาเปิดดำเนินการ - จัดให้มีการติดตามตรวจสอบอย่างเคร่งครัด และจัดทำรายงานผลการปฏิบัติตามมาตรการป้องกันและแก้ไขผลกระทบสิ่งแวดล้อมและมาตรการติดตามตรวจสอบผลกระทบสิ่งแวดล้อมเสนอต่อสำนักงานนโยบายและแผนทรัพยากรธรรมชาติและสิ่งแวดล้อม และสำนักงานเขตคันนายาว ทุก 6 เดือน ผู้รับผิดชอบ: นิติบุคคลอาคารชุดหรือเจ้าของโครงการ

MASTER FOR GREEN CO.,LTD.
บริษัท มาสเตอร์ ฟอร์ กรีน จำกัด

พฤศจิกายน 2559 ลงชื่อ.....
(นายมานิต หวังธรรมเกื้อ)
ผู้รับมอบอำนาจ/บริษัท ไซมิส แอสเสท จำกัด

พฤศจิกายน 2559 ลงชื่อ.....
(นายอาหะหมัด เจ๊ะแม้ง)
ผู้ชำนาญการสิ่งแวดล้อม/บริษัท มาสเตอร์ ฟอร์ กรีน จำกัด

ตารางที่ 2 (ต่อ)

องค์ประกอบทางสิ่งแวดล้อม	ผลกระทบสิ่งแวดล้อมที่สำคัญ	มาตรการป้องกันและแก้ไขผลกระทบสิ่งแวดล้อม	มาตรการติดตามตรวจสอบผลกระทบสิ่งแวดล้อม
			(บริษัท ไซมิส แอสเสท จำกัด) ในช่วงที่ยังไม่ได้ก่อตั้งนิติบุคคลอาคารชุด
4. คุณค่าต่อคุณภาพชีวิต			
4.1สภาพเศรษฐกิจและสังคม	การพัฒนาโครงการจะก่อให้เกิด **ผลดี** ต่อสภาพเศรษฐกิจและสังคม เกิดการขยายตัวทางเศรษฐกิจในพื้นที่ รวมทั้งสามารถรองรับความต้องการด้านที่อยู่อาศัยของคนในสังคม กล่าวคือ เมื่อมีผู้มาพักอาศัยในโครงการแล้วจะทำให้มีการจับจ่ายใช้สอยในเรื่องที่พักอาศัย เครื่องอุปโภคบริโภค ฯลฯ อันเป็นผลให้เกิดการหมุนเวียนเงินตรามากขึ้นและก่อให้เกิดการจ้างงานใหม่สำหรับพนักงานโครงการ ส่งผลต่อสภาพการจ้างงาน และระบบเศรษฐกิจโดยรวม สำหรับ**ผลเสีย** ที่อาจจะเกิดขึ้นจากการพัฒนาโครงการ อาจส่งผลต่อประชาชนที่อาศัยอยู่โดยรอบในด้านต่างๆ เช่น ประชาชนเห็นว่าปริมาณการจราจรเพิ่มขึ้นทำให้เกิดปัญหาการจราจรติดขัด เงาของอาคารบดบังแสงแดดและทิศทางลม ปัญหาด้านขยะมูลฝอยจากโครงการ กลิ่นเหม็นจากขยะ น้ำเสีย และไอเสียจากรถยนต์ ทำให้เกิดโรคระบบทางเดินหายใจ	1. ดำเนินการตามมาตรการป้องกันและแก้ไขผลกระทบด้านการจราจรด้านสุขภาพด้านการบำบัดน้ำเสียด้านการจัดการมูลฝอย และด้านการบดบังแสงแดดและทิศทางลมอย่างเคร่งครัด 2. จัดให้มีเจ้าหน้าที่รับเรื่องร้องเรียน กรณีเกิดผลกระทบกับผู้อยู่อาศัยบริเวณโดยรอบโครงการ	- ตรวจสอบเรื่องร้องเรียนจากผู้อยู่อาศัยโดยรอบโครงการ และจัดการแก้ไขปัญหาอย่างทันท่วงที ตลอดระยะเวลาเปิดดำเนินการ - จัดให้มีการติดตามตรวจสอบอย่างเคร่งครัด และจัดทำรายงานผลการปฏิบัติตามมาตรการป้องกันและแก้ไขผลกระทบสิ่งแวดล้อมและมาตรการติดตามตรวจสอบผลกระทบสิ่งแวดล้อมเสนอต่อสำนักงานนโยบายและแผนทรัพยากรธรรมชาติและสิ่งแวดล้อม และสำนักงานเขตคันนายาว ทุก 6 เดือน ผู้รับผิดชอบ: นิติบุคคลอาคารชุดหรือเจ้าของโครงการ (บริษัท

MASTER FOR GREEN CO.,LTD.
บริษัท มาสเตอร์ ฟอร์ กรีน จำกัด

พฤศจิกายน 2559 ลงชื่อ.....
(นายมานิต หวังธรรมเกื้อ)
ผู้รับมอบอำนาจ/บริษัท ไซมิส แอสเสท จำกัด

พฤศจิกายน 2559 ลงชื่อ.....
(นายอาหะหมัด เจ๊ะแม้ง)
ผู้ชำนาญการสิ่งแวดล้อม/บริษัท มาสเตอร์ ฟอร์ กรีน จำกัด

ตารางที่ 2 (ต่อ)

องค์ประกอบทางสิ่งแวดล้อม	ผลกระทบสิ่งแวดล้อมที่สำคัญ	มาตรการป้องกันและแก้ไขผลกระทบสิ่งแวดล้อม	มาตรการติดตามตรวจสอบผลกระทบสิ่งแวดล้อม
4.1สภาพเศรษฐกิจและสังคม (ต่อ)	จากไอเสียรถยนต์ของโครงการ อุบัติเหตุจากรถยนต์เข้า-ออกโครงการ ชุมชนแออัดมากขึ้น และปัญหาอาชญากรรม/ยาเสพติดเพิ่มขึ้น ทั้งนี้ โครงการมีมาตรการด้านต่างๆ เพื่อป้องกันและลดผลกระทบที่อาจเกิดจากการดำเนินโครงการ ซึ่งทำให้ผลกระทบด้านลบที่เกิดจากโครงการลดลงหรือไม่เกิดผลกระทบแต่อย่างใด โดยกำหนดให้มีการปฏิบัติตามมาตรการด้านต่างๆอย่างเคร่งครัด		ไซมิส แอสเสท จำกัด) ในช่วงที่ยังไม่ได้ก่อตั้งนิติบุคคลอาคารชุด
4.2 สาธารณสุข	การพัฒนาโครงการจะไม่ส่งผลกระทบทางด้านสาธารณสุข เนื่องจากโครงการตั้งอยู่ในชุมชนเมือง มีสถานบริการทางการแพทย์และบุคลากรทางการแพทย์อย่างเพียงพอ และมีการคมนาคมขนส่งที่สะดวก โดยสถานพยาบาลที่อยู่ใกล้โครงการมากที่สุด คือ ศูนย์บริการสาธารณสุข 56 ทับเจริญ และโรงพยาบาล ได้แก่ โรงพยาบาลนพรัตนราชธานี	-	-
4.3 สุขภาพ 1) ด้านสุขภาพกาย โรคระบบทางเดินหายใจ	1. การระบายมลสารทางอากาศ โครงการเป็นอาคารชุดพักอาศัย ดังนั้นแหล่งกำเนิดมลสารทางอากาศจะมาจากท่อไอเสียรถยนต์ ซึ่งเกิดจากการสัญจรของรถยนต์ภายใน	1. ฉีดล้างทำความสะอาดถนนและทางวิ่งภายในโครงการอย่างสม่ำเสมอ 2. ควบคุมความเร็วของรถภายในโครงการ เช่น ป้ายจำกัดความเร็ว สันนูนชะลอความเร็วแบบโค้งพาราโบล่าเพื่อลด	จัดให้มีเจ้าหน้าที่จากโครงการเข้าพบผู้พักอาศัยข้างเคียงเป็นประจำตลอดช่วงเวลาก่อสร้าง เพื่อสอบถามถึงผลกระทบจาก

พฤศจิกายน 2559 ลงชื่อ.....
(นายมานิต หวังธรรมเกื้อ)
ผู้รับมอบอำนาจ/บริษัท ไซมิส แอสเสท จำกัด

พฤศจิกายน 2559 ลงชื่อ.....
(นายอาหะมัด เจ๊ะแม็ง)
ผู้ชำนาญการสิ่งแวดล้อม/บริษัท มาสเตอร์ ฟอร์ กรีน จำกัด

ตารางที่ 2 (ต่อ)

องค์ประกอบทางสิ่งแวดล้อม	ผลกระทบสิ่งแวดล้อมที่สำคัญ	มาตรการป้องกันและแก้ไขผลกระทบสิ่งแวดล้อม	มาตรการติดตามตรวจสอบผลกระทบสิ่งแวดล้อม
1) ด้านสุขภาพกาย โรคระบบทางเดินหายใจ (ต่อ)	โครงการ โดยเฉพาะบริเวณที่จอดรถและทางวิ่งรถภายในโครงการ ได้แก่ ก๊าซคาร์บอนมอนอกไซด์ (CO) ก๊าซออกไซด์ของไนโตรเจน (NO_x) และฝุ่นละออง ซึ่งมลพิษที่เกิดขึ้นอาจส่งผลกระทบต่อความเดือดร้อนรำคาญและอาจเกิดการสะสมเป็นผลกระทบต่อสุขภาพอนามัยของผู้พักอาศัยภายในโครงการหรือผู้ที่พักอาศัยอยู่ใกล้เคียงได้ ดังนั้นโครงการจึงต้องกำหนดให้มีมาตรการป้องกันและแก้ไขผลกระทบดังกล่าว	ความเร็วไม่ให้เกิดการฟุ้งกระจายฝุ่นบนผิวถนน 3. ติดตั้งป้ายห้ามติดเครื่องยนต์ทิ้งไว้ บริเวณที่จอดรถภายในโครงการให้เห็นได้อย่างชัดเจนและทั่วถึง 4. จัดทำป้ายและสัญลักษณ์จราจรบนพื้นทางให้ชัดเจน และไม่ก่อให้เกิดความสับสนของผู้ขับขี่ทำให้มีการเคลื่อนตัวของรถภายในโครงการและบริเวณทางเข้า-ออกโครงการทำได้อย่างสะดวก และไม่ติดขัด 5. จัดให้มีพื้นที่สีเขียวภายในโครงการ เพื่อช่วยในการลดการฟุ้งกระจายของฝุ่นละออง และช่วยดูดซับมลพิษที่เกิดจากยานพาหนะที่เข้า-ออกโครงการ	การก่อสร้าง พร้อมติดตั้งกล่องรับความคิดเห็นที่บริเวณป้อมยามเพื่อรับเรื่องร้องเรียนที่อาจเกิดขึ้น หากมีปัญหาเกิดขึ้นต้องหาแนวทางแก้ไขโดยทันที
	2. ผลกระทบจากระบบปรับอากาศของโครงการ โครงการใช้ระบบปรับอากาศแบบแยกส่วน (Air Cooled Split Type) ซึ่งเป็นระบบปรับอากาศชนิดเป่าลมเย็น โดยใช้น้ำยาในการแลกเปลี่ยนความร้อนและใช้พัดลมระบายความร้อนออก มิได้ใช้น้ำจากหอผึ่งน้ำ (Cooling Tower) เป็นตัวช่วยระบายความร้อน จึงไม่ก่อให้เกิดผลกระทบเรื่องการแพร่กระจายของเชื้อลีจิโอเนลลา (Legionnaire) อย่างไรก็ตาม หากไม่มีการดูแลรักษาอาจทำให้เป็นแหล่งแพร่เชื้อโรค โดยทั่วไปโรคที่พบบ่อยจากการใช้เครื่องปรับอากาศที่	1. ตรวจสอบช่องระบายอากาศภายในอาคารไม่ให้มีสิ่งกีดขวางการระบายอากาศ 2. ระบบเครื่องปรับอากาศในพื้นที่ส่วนกลางของอาคาร นิติบุคคลอาคารชุดต้องจัดให้มีการล้างแผ่นกรองอากาศของเครื่องปรับอากาศ อย่างน้อยเดือนละ 1 ครั้ง และล้างเครื่องปรับอากาศแบบเต็มระบบเป็นประจำสม่ำเสมอทุกๆ 6 เดือน เพื่อป้องกันการเป็นแหล่งสะสมของเชื้อโรค 3. ประชาสัมพันธ์ให้ผู้พักอาศัยภายในโครงการล้างแผ่นกรองอากาศของเครื่องปรับอากาศในห้องพักอย่างน้อยเดือนละ 1 ครั้ง โดยใช้น้ำฉีดแรงๆ บริเวณด้านหลัง เพื่อให้ฝุ่นและ	

พฤศจิกายน 2559 ลงชื่อ.....
(นายมานิต หวังธรรมเกื้อ)
ผู้รับมอบอำนาจ/บริษัท ไซมิส แอสเสท จำกัด

พฤศจิกายน 2559 ลงชื่อ.....
(นายอาหะมัด เจ๊ะแม็ง)
ผู้ชำนาญการสิ่งแวดล้อม/บริษัท มาสเตอร์ ฟอร์ กรีน จำกัด

ตารางที่ 2 (ต่อ)

องค์ประกอบทางสิ่งแวดล้อม	ผลกระทบสิ่งแวดล้อมที่สำคัญ	มาตรการป้องกันและแก้ไขผลกระทบสิ่งแวดล้อม	มาตรการติดตามตรวจสอบผลกระทบสิ่งแวดล้อม
โรคระบบทางเดินหายใจ (ต่อ)	เต็มไปด้วยเชื้อโรค คือ โรคภูมิแพ้ ซึ่งผู้ป่วยจะมีอาการคันจมูก คันตา จามบ่อย แน่นจมูก และตื่นนอนขึ้นมาจะมีอาการระคายคอ ดังนั้น ต้องมีมาตรการป้องกันและแก้ไขผลกระทบรวมทั้งเสนอแนะให้ผู้พักอาศัยมีวิธีการป้องกันผลกระทบที่อาจเกิดขึ้น	สิ่งสกปรกหลุดออก และในแต่ละปีให้ล้างเครื่องปรับอากาศแบบเต็มระบบ ซึ่งจะช่วยขจัดเอาฝุ่นละอองและเชื้อโรคที่เกาะติดอยู่กับส่วนต่างๆ ของเครื่องปรับอากาศ	
โรคผิวหนัง	**1. การแพร่กระจายของเชื้อโรคจากถังเก็บน้ำใช้** โครงการจัดให้มีการสำรองน้ำใช้ไว้ในถังเก็บน้ำใต้ดิน และถังเก็บน้ำชั้นหลังคา ซึ่งการสะสมของตะกอน สนิม และคราบสกปรกที่เกาะตามผนังหรือขอกมุมของถังที่น้ำไม่มีการหมุนเวียน อาจส่งผลกระทบต่อสุขภาพอนามัยของผู้พักอาศัยภายในโครงการ ที่ใช้น้ำเพื่อกิจกรรมต่างๆ ได้ ดังนั้น เพื่อไม่ให้ส่งผลกระทบต่อการใช้น้ำของผู้พักอาศัยภายในโครงการ จึงต้องกำหนดให้มีมาตรการป้องกันและแก้ไขผลกระทบที่อาจเกิดขึ้น	1. กำหนดให้มีการทำความสะอาดถังเก็บน้ำเพื่อล้างตะกอนสนิม และคราบสกปรกที่เกาะตามผนังหรือขอกมุมของถังที่น้ำไม่มีการหมุนเวียน ซึ่งจะปิดทำความสะอาดครั้งละถังเพื่อไม่ให้ส่งผลกระทบต่อการใช้น้ำของผู้พักอาศัยโดยมีความถี่การล้างทำความสะอาดปีละ 2 ครั้ง (6 เดือน/ครั้ง) 2. ออกแบบถังเก็บน้ำใต้ดินให้มีฝาถึง 2 ฝา/ถัง เพื่ออำนวยความสะดวกในการทำความสะอาดและดูแลรักษา 3. ทาเคลือบผิวคอนกรีตที่สัมผัสกับน้ำด้วยสาร NON-TOXIC (CHEMICRETE E) เพื่อป้องกันการปนเปื้อนของสู่ถังเก็บน้ำ	
	2. การแพร่กระจายของเชื้อโรคจากระบบบำบัดน้ำเสีย น้ำส่วนใหญ่มาจากกิจกรรมของผู้พักอาศัย ได้แก่ น้ำอาบ/ซักล้าง และน้ำซักโครก เป็นต้น ทั้งนี้ โครงการจัดให้มีระบบบำบัดน้ำเสียที่เกิดจาก	1. จัดให้มีระบบบำบัดน้ำเสียแบบเติมอากาศ ออกแบบให้รองรับน้ำเสียได้อย่างเพียงพอ และสามารถบำบัดน้ำเสียให้ได้คุณภาพตามมาตรฐานน้ำทิ้งจากอาคารประเภท ข ซึ่งกำหนดให้มีค่า BOD ในน้ำทิ้งไม่เกิน 30 มก./ล. ก่อนระบายออกสู่ท่อระบายน้ำริมถนนสาธารณะ	

พฤศจิกายน 2559 ลงชื่อ.....
(นายมานิต หวังธรรมเกื้อ)
ผู้รับมอบอำนาจ/บริษัท ไซมิส แอสเสท จำกัด

พฤศจิกายน 2559 ลงชื่อ.....
(นายอาหะหมัด เจ๊ะแม็ง)
ผู้ชำนาญการสิ่งแวดล้อม/บริษัท มาสเตอร์ ฟอร์ กรีน จำกัด

ตารางที่ 2 (ต่อ)

องค์ประกอบทางสิ่งแวดล้อม	ผลกระทบสิ่งแวดล้อมที่สำคัญ	มาตรการป้องกันและแก้ไขผลกระทบสิ่งแวดล้อม	มาตรการติดตามตรวจสอบผลกระทบสิ่งแวดล้อม
โรคผิวหนัง (ต่อ)	โครงการได้เพียงพอ และมีประสิทธิภาพสามารถบำบัดน้ำเสียให้เป็นไปตามมาตรฐานน้ำทิ้งจากอาคารก่อนระบายออกสู่ท่อระบายน้ำริมทางหลวงแผ่นดินสายมหาวิทยาลัยเกษตรศาสตร์-รามอินทรา (350) ต่อไป จึงคาดว่าจะไม่ส่งผลกระทบต่อผู้ที่พักอาศัยภายในโครงการหรือผู้ที่อยู่อาศัยใกล้เคียง	2. จัดให้มีเจ้าหน้าที่ที่มีความรู้ ความชำนาญดูแลรักษาและควบคุมระบบบำบัดน้ำเสียให้ทำงานได้อย่างต่อเนื่องและมีประสิทธิภาพ 3. นำน้ำทิ้งที่ผ่านการบำบัดแล้วมาใช้ในการรดน้ำต้นไม้ โดยออกแบบระบบรดน้ำต้นไม้ให้เป็นระบบซึมดิน เพื่อป้องกันไม่ให้มีผู้ที่ไปสัมผัสกับน้ำทิ้งโดยตรง	
	3. การแพร่กระจายเชื้อโรคและระบบระบายน้ำ ในกรณีที่ฝนตก หากโครงการไม่มีระบบการระบายน้ำที่ดี อาจทำให้เกิดน้ำท่วมขังในพื้นที่โครงการได้ ดังนั้น โครงการจึงต้องจัดให้มีมาตรการป้องกันและแก้ไขผลกระทบที่อาจเกิดขึ้น	ตรวจสอบดูแลบ่อพักของระบบระบายน้ำเป็นประจำทุกเดือน เพื่อป้องกันมิให้สะสมตะกอนดินในบ่อพักที่เป็นสาเหตุให้เกิดการอุดตัน ซึ่งเป็นอุปสรรคในการระบายน้ำ	
โรคที่เกิดจากสัตว์ที่เป็นพาหะนำโรค	อาจมีโอกาสในการเกิดโรคต่างๆ ได้ เนื่องจากมีสัตว์ที่เป็นพาหะนำโรค เช่น หนู แมลงวัน อยู่ภายในโครงการหรือถูกแมลงสัตว์ที่เป็นพาหะนำโรคกัด เช่น ยุงลาย ทำให้เกิดโรคไข้เลือดออก เป็นต้น ดังนั้น เพื่อเป็นการป้องกันและแก้ไขผลกระทบที่อาจเกิดขึ้น โครงการต้องจัดให้มีระบบการจัดการด้านสุขาภิบาลภายในโครงการ ได้แก่ ระบบระบายน้ำ ระบบการจัดการมูลฝอย เป็นต้น	1. จัดให้มีการทำลายแหล่งเพาะพันธุ์สัตว์พาหะนำโรค เช่น การกำจัดลูกน้ำยุงลาย เป็นต้น ภายในพื้นที่โครงการ 2. ใช้ตะแกรงครอบตามรูท่อระบายน้ำทิ้งทั้งภายในและภายนอกอาคาร 3. ทำความสะอาดท่อน้ำทิ้งไม่ให้มีเศษอาหารค้างหรืออุดตัน 4. ประสานสำนักงานเขตคันนายาวมากำจัดสัตว์ที่เป็นพาหะนำโรคให้กับโครงการ เช่น ฉีดพ่นยากำจัดยุง เป็นต้น 5. จัดให้มีถังมูลฝอยที่มีฝาปิดไว้ ตั้งภายในห้องพักมูลฝอยประจำชั้น และตามจุดต่างๆ ภายในอาคาร	

พฤศจิกายน 2559 ลงชื่อ.....
(นายมานิต หวังธรรมเกื้อ)
ผู้รับมอบอำนาจ/บริษัท ไซมิส แอสเสท จำกัด

พฤศจิกายน 2559 ลงชื่อ.....
(นายอาหะหมัด เจ๊ะแม็ง)
ผู้ชำนาญการสิ่งแวดล้อม/บริษัท มาสเตอร์ ฟอร์ กรีน จำกัด

ตารางที่ 2 (ต่อ)

องค์ประกอบทางสิ่งแวดล้อม	ผลกระทบสิ่งแวดล้อมที่สำคัญ	มาตรการป้องกันและแก้ไขผลกระทบสิ่งแวดล้อม	มาตรการติดตามตรวจสอบผลกระทบสิ่งแวดล้อม
โรคที่เกิดจากสัตว์ที่เป็นพาหะนำโรค (ต่อ)		6. ห้องพักมูลฝอยต้องปิดมิดชิด เปิดเฉพาะช่วงที่มีการขนมูลฝอยเท่านั้น เพื่อป้องกันการเกิดแหล่งเพาะพันธุ์สัตว์ 7. ทำความสะอาดห้องพักมูลฝอย ด้วยยาฆ่าเชื้อโรคทุกครั้ง 8. จัดให้มีพนักงานดูแลความสะอาดบริเวณทางเดินในอาคาร 9. ประสานงานสำนักงานเขตคันนายาว สำหรับจัดเก็บมูลฝอยจากโครงการอย่างสม่ำเสมอ เพื่อไม่ให้มีมูลฝอยตกค้าง	
2) ด้านสุขภาพจิต ได้แก่ความเครียด ความวิตกกังวล ความหวาดกลัว การนอนไม่หลับ เป็นต้น	โครงการเป็นอาคารชุดพักอาศัย ซึ่งจะมีผู้พักอาศัยหลายครอบครัว การที่คนจำนวนมากเข้ามาใช้ชีวิตร่วมกันภายในอาคารเดียวกัน อาจก่อให้เกิดความขัดแย้งหรือข้อพิพาทหรืออาจมีกิจกรรมที่ก่อให้เกิดเสียงดังรบกวน เกิดความเดือดร้อนรำคาญ ความรู้สึกอึดอัด วุ่นวาย แต่ทั้งนี้ คาดว่าจะไม่ส่งผลกระทบที่มีนัยสำคัญ เนื่องจากในการบริหารจัดการนิติบุคคลอาคารชุดจะกำหนดให้มีระเบียบปฏิบัติควบคุมการอยู่อาศัยของผู้พักอาศัย	1. นิติบุคคลอาคารชุดต้องมีมาตรการควบคุมการอยู่อาศัยและให้ผู้พักอาศัยปฏิบัติตามอย่างเคร่งครัด 2. จัดให้มีพื้นที่สีเขียวภายในโครงการ เพื่อเป็นที่พักผ่อนหย่อนใจ ทำให้เกิดความผ่อนคลาย 3. ดูแลสภาพพื้นที่สีเขียวของโครงการให้สวยงามและมีความสมบูรณ์อยู่ตลอดเวลา 4. ควบคุมดูแลการใช้ประโยชน์อาคารของผู้พักอาศัยและพนักงานมิให้เกิดทัศนียภาพที่ไม่ดีต่อผู้พบเห็น	
4.4 สระว่ายน้ำ 1) คุณภาพน้ำในสระว่ายน้ำ	น้ำในสระว่ายน้ำอาจก่อให้เกิดอันตรายต่อสุขภาพของผู้ใช้บริการ เนื่องจากมีการใช้งานจากผู้ใช้บริการพร้อมกันหลายๆคน และอาจเป็นแหล่งสะสมเชื้อโรคที่เป็นสาเหตุของโรคภัยต่างๆได้	1. จัดให้มีอุปกรณ์ เครื่องมือสำหรับใช้ทำความสะอาดสระว่ายน้ำโดยเฉพาะไว้ประจำสระว่ายน้ำ เช่น เครื่องดูดตะกอน เป็นต้น 2. จัดให้มีอ่างล้างมือบริเวณล้างตัวก่อนลงสระว่ายน้ำ	ตรวจวัดคุณภาพน้ำภายในสระว่ายน้ำของโครงการ ดัชนีที่ตรวจวัด/ความถี่ - ความเป็นกรด-ด่าง (pH) และ

พฤศจิกายน 2559 ลงชื่อ.....
(นายมานิต หวังธรรมเกื้อ)
ผู้รับมอบอำนาจ/บริษัท ไซมิส แอสเสท จำกัด

พฤศจิกายน 2559 ลงชื่อ.....
(นายอาทะหมัด เจ๊ะแม็ง)
ผู้ช่านาญการสิ่งแวดล้อม/บริษัท มาสเตอร์ ฟอร์ กรีน จำกัด

ตารางที่ 2 (ต่อ)

องค์ประกอบทางสิ่งแวดล้อม	ผลกระทบสิ่งแวดล้อมที่สำคัญ	มาตรการป้องกันและแก้ไขผลกระทบสิ่งแวดล้อม	มาตรการติดตามตรวจสอบผลกระทบสิ่งแวดล้อม
1) คุณภาพน้ำในสระว่ายน้ำ (ต่อ)		3. จัดให้มีห้องเปลี่ยนเสื้อผ้า ตู้เก็บสิ่งของ ที่วางหรือเก็บรองเท้า สำหรับผู้ใช้บริการ 4. จัดให้มีป้ายแสดงข้อปฏิบัติสำหรับผู้ที่มาใช้บริการติดไว้ในบริเวณสระว่ายน้ำให้มองเห็นชัดเจน อาทิเช่น - ต้องสวมชุดว่ายน้ำที่สะอาด - ต้องชำระล้างร่างกายก่อนลงสระทุกครั้ง - ห้ามนำสัตว์เลี้ยงเข้ามาในบริเวณสระว่ายน้ำ - ห้ามปัสสาวะ บ้วนน้ำลาย หรือสั่งน้ำมูกลงในน้ำ - ห้ามนำอาหาร และเครื่องดื่ม หรือขวดแก้วเข้าภายในพื้นที่สระว่ายน้ำ - เด็กอายุต่ำกว่า 10 ปี ต้องมีผู้ปกครองหรือผู้ฝึกสอนดูแล - ป้ายแสดงวิธีการปฐมพยาบาลช่วยคนจมน้ำ - พยายามอย่ากลืนหรือหายใจให้น้ำเข้าทางจมูก ปาก และหู ซึ่งจะลดโอกาสการได้รับเชื้อโรคต่างๆลงได้ - ไม่ปล่อยสิ่งคัดหลั่ง เช่นน้ำมูก และน้ำลาย ลงในสระว่ายน้ำ เพื่อลดโอกาสการนำเชื้อโรคลงสู่สระน้ำ - ผู้ที่เป็นโรคตาแดง โรคผิวหนัง เป็นหวัด หูน้ำหนวก อุจจาระร่วงหรือโรคติดต่ออื่นๆ ห้ามลงสระว่ายน้ำ 5. จัดให้มีห้องน้ำและห้องส้วมบริเวณสระว่ายน้ำอย่างเพียงพอ	ปริมาณคลอรีนอิสระตรวจวัดวันละ 2 ครั้ง - ปริมาณโคลิฟอร์มฟีคอล โคลิฟอร์ม และจุลินทรีย์หรือตัวบ่งชี้จุลินทรีย์ที่ทำให้เกิดโรค ได้แก่ *Staphylococcus auresuEscherichia coli* และ *Pseudomonas aeruginosa* ตรวจวัดเดือนละ 1 ครั้ง จุดตรวจวัด 2 จุด คือ บริเวณน้ำลึกและน้ำตื้น - จัดให้มีการติดตามตรวจสอบอย่างเคร่งครัด และจัดทำรายงานผลการปฏิบัติตามมาตรการป้องกันและแก้ไขผลกระทบสิ่งแวดล้อมและมาตรการติดตามตรวจสอบผลกระทบสิ่งแวดล้อม เสนอต่อสำนักงานนโยบายและแผนทรัพยากรธรรมชาติและสิ่งแวดล้อม และสำนักงานเขต

พฤศจิกายน 2559 ลงชื่อ.....
(นายมานิต หวังธรรมเกื้อ)
ผู้รับมอบอำนาจ/บริษัท ไซมิส แอสเสท จำกัด

พฤศจิกายน 2559 ลงชื่อ.....
(นายอาทะหมัด เจ๊ะแม็ง)
ผู้ช่านาญการสิ่งแวดล้อม/บริษัท มาสเตอร์ ฟอร์ กรีน จำกัด

ตารางที่ 2 (ต่อ)

องค์ประกอบทางสิ่งแวดล้อม	ผลกระทบสิ่งแวดล้อมที่สำคัญ	มาตรการป้องกันและแก้ไขผลกระทบสิ่งแวดล้อม	มาตรการติดตามตรวจสอบผลกระทบสิ่งแวดล้อม
4.4 สระว่ายน้ำ 1) คุณภาพน้ำในสระว่ายน้ำ (ต่อ)		6. ขัดถูทำความสะอาดพื้นสระ และบริเวณรอบๆเป็นระยะ 7. ถ้าเห็นความสกปรก คราบ ตะไคร่ หรือเมือกจับพื้นให้ทำความสะอาดทันที	ตันนายาวทุก 6 เดือน ผู้รับผิดชอบ: นิติบุคคลอาคารชุด หรือ บริษัท ไซมิส แอสเสท จำกัด ในช่วงที่ยังไม่ได้ก่อตั้งนิติบุคคลอาคารชุด
2) โครงสร้าง และความปลอดภัยบริเวณสระว่ายน้ำ	โครงสร้างของสระว่ายน้ำเป็นคอนกรีต อาจเป็นสาเหตุที่ทำให้เกิดอันตรายแก่ผู้ใช้บริการได้ ดังนั้นโครงการต้องดูแลและจัดการโครงสร้างสระว่ายน้ำให้มีความพร้อม และเรียบร้อยอยู่เสมอ	1. โครงสร้างสระว่ายน้ำเป็นคอนกรีตเสริมเหล็ก น้ำซึมไม่ได้ พื้นและผนังเรียบ อยู่ในสภาพดีและทำความสะอาดได้ง่าย 2. กำหนดจุดบริเวณที่กระเบื้องแตก ร้าว หรือหลุด นั้นให้เป็นจุดอันตราย แสดงตำแหน่งพื้นที่นั้นให้ชัดเจน เช่น ทุ่นลอย เป็นต้น และห้ามว่ายน้ำเข้าไปบริเวณนั้น 3. ติดประกาศแจ้งเตือนจุดอันตราย ให้ผู้มาใช้บริการสระว่ายน้ำทราบ เช่น บริเวณบอร์ดประกาศหน้าห้องแต่งตัว เป็นต้น	- ตรวจสอบสภาพโครงสร้างสระว่ายน้ำ และอุปกรณ์ช่วยชีวิตต่างๆ ทุกวัน - จัดให้มีการติดตามตรวจสอบอย่างเคร่งครัด และจัดทำรายงานผลการปฏิบัติตามมาตรการป้องกันและแก้ไขผลกระทบสิ่งแวดล้อมและมาตรการติดตามตรวจสอบผลกระทบสิ่งแวดล้อมเสนอต่อสำนักงานนโยบายและแผนทรัพยากรธรรมชาติและสิ่งแวดล้อม และสำนักงานเขตตันนายาวทุก 6 เดือน

MASTER FOR GREEN CO.,LTD.
บริษัท มาสเตอร์ ฟอร์ กรีน จำกัด

พฤศจิกายน 2559 ลงชื่อ.....
(นายมานิต หวังธรรมเกื้อ)
ผู้รับมอบอำนาจ/บริษัท ไซมิส แอสเสท จำกัด

พฤศจิกายน 2559 ลงชื่อ.....
(นายอาหะหมัด เจ๊ะแม็ง)
ผู้ชำนาญการสิ่งแวดล้อม/บริษัท มาสเตอร์ ฟอร์ กรีน จำกัด

ตารางที่ 2 (ต่อ)

องค์ประกอบทางสิ่งแวดล้อม	ผลกระทบสิ่งแวดล้อมที่สำคัญ	มาตรการป้องกันและแก้ไขผลกระทบสิ่งแวดล้อม	มาตรการติดตามตรวจสอบผลกระทบสิ่งแวดล้อม
			ผู้รับผิดชอบ: นิติบุคคลอาคารชุด หรือ บริษัท ไซมิส แอสเสท จำกัด ในช่วงที่ยังไม่ได้ก่อตั้งนิติบุคคลอาคารชุด
3) ความปลอดภัยบริเวณสระว่ายน้ำ	การใช้บริการสระว่ายน้ำอาจเกิดอุบัติเหตุที่ก่อให้เกิดความไม่ปลอดภัยแก่ชีวิต และทรัพย์สินของผู้ใช้บริการได้ ดังนั้นโครงการต้องมีการเตรียมความพร้อมและป้องกันเหตุที่อาจก่อให้เกิดอันตรายแก่ผู้ใช้บริการได้	1. โครงสร้างสระว่ายน้ำเป็นคอนกรีตเสริมเหล็ก น้ำซึมไม่ได้ พื้นและผนังเรียบ อยู่ในสภาพดีและทำความสะอาดได้ง่าย 2. จัดให้มีรางระบายน้ำล้นมีฝาปิด แข็งแรง ทำความสะอาดง่าย อยู่ในสภาพดี และไม่มีน้ำล้นออกจากราง 3. จัดให้มีป้ายบอกความลึกของสระว่ายน้ำในให้อยู่ในสภาพดี และสามารถมองเห็นได้อย่างชัดเจน 4. จัดทำพื้นทางเดินรอบสระให้มีลักษณะเป็นผิวหยาบ หรือเป็นพื้นหินล้าง 5. จัดให้มีแถบกันลื่นไว้บริเวณบันไดสำหรับขึ้นจากสระว่ายน้ำ หรือทางขึ้นลงต่างระดับในบริเวณสระว่ายน้ำ 6. ติดตั้งป้ายประชาสัมพันธ์ห้ามวิ่งเล่นรอบสระว่ายน้ำ 7. จัดให้มีเจ้าหน้าที่ความปลอดภัยประจำสระ (Life guard) อย่างน้อย 1 คน โดยจะต้องเป็นผู้ที่มีความชำนาญในการว่ายน้ำ และผ่านการอบรมการช่วยชีวิตคนจมน้ำ สามารถให้การปฐมพยาบาลได้ โดยต้องอยู่ประจำสระว่ายน้ำตลอดเวลาที่เปิดบริการ 8. กำหนดให้มีผู้ดูแลมาด้วย กรณีที่นำเด็กอายุต่ำกว่า 10 ปี	

MASTER FOR GREEN CO.,LTD.
บริษัท มาสเตอร์ ฟอร์ กรีน จำกัด

พฤศจิกายน 2559 ลงชื่อ.....
(นายมานิต หวังธรรมเกื้อ)
ผู้รับมอบอำนาจ/บริษัท ไซมิส แอสเสท จำกัด

พฤศจิกายน 2559 ลงชื่อ.....
(นายอาหะหมัด เจ๊ะแม็ง)
ผู้ชำนาญการสิ่งแวดล้อม/บริษัท มาสเตอร์ ฟอร์ กรีน จำกัด

ตารางที่ 2 (ต่อ)

องค์ประกอบทางสิ่งแวดล้อม	ผลกระทบสิ่งแวดล้อมที่สำคัญ	มาตรการป้องกันและแก้ไขผลกระทบสิ่งแวดล้อม	มาตรการติดตามตรวจสอบผลกระทบสิ่งแวดล้อม
3) ความปลอดภัยบริเวณสระว่ายน้ำ (ต่อ)		หรือที่ยังว่ายน้ำไม่เป็น และผู้สูงอายุที่ไม่สามารถดูแลตัวเองได้มาใช้บริการสระว่ายน้ำ 9. กำหนดให้มีเจ้าหน้าที่ประจำพื้นที่สระว่ายน้ำ เพื่อควบคุมดูแล และให้ความช่วยเหลือในกรณีเกิดเหตุฉุกเฉิน 10. จัดให้มีอุปกรณ์ช่วยชีวิตประจำสระว่ายน้ำ เช่น โฟมช่วยชีวิต ห่วงชูชีพ ไม้ช่วยชีวิตและชุดปฐมพยาบาล ให้อยู่ในสภาพที่พร้อมใช้งานได้ตลอดเวลาไว้ประจำสระว่ายน้ำและอยู่ในบริเวณที่ใกล้ที่สุด 11. อุปกรณ์สื่อสารที่สามารถติดต่อบุคคลหรือสถานที่สำคัญๆ เช่น โรงพยาบาล และสถานีตำรวจเพื่อขอความช่วยเหลือเมื่อเกิดเหตุฉุกเฉิน และต้องปิดประกาศหมายเลขโทรศัพท์ของสถานีดังกล่าวไว้ในที่เห็นได้ชัดเจนและเป็นข้อมูลปัจจุบันอยู่เสมอ 12. จัดให้มีแสงสว่างเพียงพอทั่วบริเวณสระว่ายน้ำ เพื่อให้มองเห็นได้ชัดเจน กรณีที่เปิดใช้สระในเวลากลางคืน 13. ติดตั้งป้ายแสดงเขตพื้นที่สระว่ายน้ำสำหรับเด็กเล็ก และผู้ใหญ่ให้ชัดเจน 14. หากพบสระว่ายน้ำ และอุปกรณ์ต่างๆ อยู่ในสภาพไม่สมบูรณ์ ชำรุดเสียหายให้ซ่อมแซมหรือปรับปรุงทันที 15. แจ้งให้ผู้ใช้บริการทราบตำแหน่งติดตั้งอุปกรณ์ช่วยชีวิต	

พฤศจิกายน 2559 ลงชื่อ.....
(นายมานิต หวังธรรมเกื้อ)
ผู้รับมอบอำนาจ/บริษัท ไซมิส แอสเสท จำกัด

ASTER FOR GREEN CO.,LTD.
บริษัท มาสเตอร์ ฟอร์ กรีน จำกัด

พฤศจิกายน 2559 ลงชื่อ.....
(นายอาหะหมัด เจ๊ะแม็ง)
ผู้ชำนาญการสิ่งแวดล้อม/บริษัท มาสเตอร์ ฟอร์ กรีน จำกัด

ตารางที่ 2 (ต่อ)

องค์ประกอบทางสิ่งแวดล้อม	ผลกระทบสิ่งแวดล้อมที่สำคัญ	มาตรการป้องกันและแก้ไขผลกระทบสิ่งแวดล้อม	มาตรการติดตามตรวจสอบผลกระทบสิ่งแวดล้อม
4.5 สุนทรียภาพ และทัศนียภาพ			
1) ทัศนียภาพ	สภาพแวดล้อมโดยรอบโครงการ เป็นอาคารพาณิชย์ ชุมชน หมู่บ้านจัดสรร และห้างสรรพสินค้า ดังนั้นเมื่อมีอาคารของโครงการขึ้น จะทำให้ประชาชนโดยรอบสามารถเห็นอาคารได้จากระยะไกล เนื่องจากระยะใกล้ส่วนใหญ่จะถูกบดบังโดยอาคารโดยรอบโครงการ ดังนั้น โครงการจัดให้มีพื้นที่สีเขียว และปลูกไม้ยืนต้นตามแนวเขตจะช่วยบดบังทัศนียภาพและลดผลความกระด้างของตัวอาคารโครงการ	1. จัดให้มีพื้นที่สีเขียวรวม 1,604.40 ตร.ม. หรือคิดเป็นอัตราส่วนพื้นที่สีเขียวต่อผู้พักอาศัยประมาณ 1.06 ตร.ม./คน โดยเป็นพื้นที่ปลูกไม้ยืนต้น 564.84 ตร.ม. ซึ่งสามารถช่วยถดูดซับก๊าซคาร์บอนมอนอกไซด์ที่เกิดจากโครงการได้ 2. ดูแลสภาพพื้นที่สีเขียวของโครงการให้สวยงามและมีความสมบูรณ์อยู่ตลอดเวลา 3. ควบคุมดูแลการใช้ประโยชน์อาคารของผู้พักอาศัยมิให้เกิดทัศนียภาพที่ไม่ดีต่อผู้พบเห็น	จัดให้มีการติดตามตรวจสอบอย่างเคร่งครัด และจัดทำรายงานผลการปฏิบัติตามมาตรการป้องกันและแก้ไขผลกระทบสิ่งแวดล้อมและมาตรการติดตามตรวจสอบผลกระทบสิ่งแวดล้อม เสนอต่อสำนักงานนโยบายและแผนทรัพยากรธรรมชาติและสิ่งแวดล้อม และสำนักงานเขตคันนายาวทุก 6 เดือน ผู้รับผิดชอบ: นิติบุคคลอาคารชุด หรือ บริษัท ไซมิส แอสเสท จำกัด ในช่วงที่ยังไม่ได้ก่อตั้งนิติบุคคลอาคารชุด
2) การบดบังแสงแดด	ผลกระทบจากการบดบังแสงแดดจากอาคารของโครงการที่มีต่อบริเวณโดยรอบดังนี้ ด้านทิศตะวันตกเฉียงเหนือของโครงการ จะได้รับผลกระทบจากเงาของอาคารที่ทอดยาวมากที่สุด ช่วงเวลา 7.00 น. ของช่วงฤดูหนาว ฤดูร้อน และฤดูฝน	กำหนดให้มีมาตรการการการแก้ไขผลกระทบด้านการบดบังแสงแดดต่อผู้พักอาศัยที่อยู่ข้างเคียงที่อาจได้รับผลกระทบ โดยโครงการจะกำหนดมาตรการชดเชยความเสียหายอันเนื่องมาจากผลกระทบที่อาจเกิดจากอาคารโครงการในช่วงเปิดดำเนินการ ซึ่งโครงการจะทำหนังสือแจ้ง	จัดให้มีเจ้าหน้าที่รับเรื่องร้องเรียนและตรวจสอบจนถึงภายหลังการจดทะเบียนนิติบุคคลอาคารชุดเป็นเวลา1 ปี - จัดให้มีการติดตามตรวจสอบ

พฤศจิกายน 2559 ลงชื่อ.....
(นายมานิต หวังธรรมเกื้อ)
ผู้รับมอบอำนาจ/บริษัท ไซมิส แอสเสท จำกัด

ASTER FOR GREEN CO.,LTD.
บริษัท มาสเตอร์ ฟอร์ กรีน จำกัด

พฤศจิกายน 2559 ลงชื่อ.....
(นายอาหะหมัด เจ๊ะแม็ง)
ผู้ชำนาญการสิ่งแวดล้อม/บริษัท มาสเตอร์ ฟอร์ กรีน จำกัด

ตารางที่ 2 (ต่อ)

องค์ประกอบทางสิ่งแวดล้อม	ผลกระทบสิ่งแวดล้อมที่สำคัญ	มาตรการป้องกันและแก้ไขผลกระทบสิ่งแวดล้อม	มาตรการติดตามตรวจสอบผลกระทบสิ่งแวดล้อม
2) การบดบังแสงแดด (ต่อ)	ซึ่งมีความยาวของเงาประมาณ 624, 606 และ 516 เมตรตามลำดับ เงาที่เกิดขึ้นจะพาดผ่านบริเวณข้างเคียง ได้แก่ พื้นที่ว่างบริเวณด้านข้างโครงการ ถนนทางแผ่นดินสายมหาวิทยาลัยเกษตรศาสตร์-รามอินทรา (350) และถนนกาญจนาภิเษก จากนั้นเงาของอาคารจะเริ่มทอดตัวสั้นลงโดยมีลักษณะการเคลื่อนตัวจากทิศตะวันตกสู่ทิศเหนือพาดผ่าน พื้นที่ว่าง และถนนทางหลวงสายมหาวิทยาลัยเกษตรศาสตร์-รามอินทรา (350) ถนนหน้าโครงการจนกระทั่งเวลาเที่ยงวันเงาของอาคารจึงทอดตัวไปทางทิศเหนือและแสงเคลื่อนตัวมาทางด้านทิศตะวันออก ด้านทิศตะวันออกของโครงการ จะเริ่มได้รับผลกระทบจากเงาของอาคารที่พาดผ่านแต่ละพื้นที่หลังจากเที่ยงวัน เงาของอาคารจะเริ่มทอดตัวยาวขึ้นโดยมีลักษณะการเคลื่อนตัวจากทิศเหนือสู่ทิศตะวันออก และจะมีความยาวมากที่สุดเวลา 17.00 น. ของฤดูหนาว และในช่วงเวลา 18.00 น. ของช่วงฤดูร้อน และฤดูฝน ซึ่งมีความยาวของเงามากกว่า 500 เมตร เงาที่เกิดขึ้นจะพาดผ่านบริเวณข้างเคียงได้แก่ ถนนทางหลวงสายมหาวิทยาลัยเกษตรศาสตร์-รามอินทรา (350)	ผู้พักอาศัยที่อาคาร/บ้านพักอาศัย มีเงาอาคารของโครงการพาดผ่าน และอาจเป็นผู้ที่ได้รับผลกระทบด้านการบดบังแสงแดดจากอาคารโครงการ ณ วันที่เริ่มลงมือก่อสร้าง โดยในหนังสือดังกล่าวจะระบุชื่อและหมายเลขโทรศัพท์ของบุคคลที่จะเป็นผู้รับเรื่อง ผู้ที่ได้รับผลกระทบสามารถติดต่อกลับโครงการได้โดยตรง โดยเงื่อนไขในการดำเนินการตามมาตรการดังกล่าว บริษัท ไซมิส แอสเสท จำกัด ในฐานะผู้พัฒนาโครงการ จะเป็นผู้รับผิดชอบผลกระทบที่เกิดขึ้นจากการบดบังแสงแดดต่อบ้านพักอาศัยหรืออาคารที่อยู่ข้างเคียง อย่างไรก็ตาม เนื่องจากผู้ที่ได้รับผลกระทบจากการบดบังแสงแดดอาจจะได้รับผลกระทบไม่เท่ากัน และลักษณะของผลกระทบที่ได้รับแตกต่างกัน ดังนั้น หลักเกณฑ์และเงื่อนไขในการชดเชยค่าเสียหายหรือการดำเนินการแก้ไขผลกระทบให้แก่บุคคลที่ได้รับความเสียหายดังกล่าวกับบริษัท แต่หากทั้ง 2 ฝ่ายไม่สามารถตกลงกันได้ จะใช้จัดตั้งคณะกรรมการประสานงานแก้ไขปัญหาที่เกิดจากการพัฒนาโครงการ ซึ่งเงื่อนไขในการดำเนินการตามมาตรการต่างๆ โครงการจะเป็นผู้รับผิดชอบค่าใช้จ่าย โดยความรับผิดชอบจะสิ้นสุดลงหลังจากการจดทะเบียนอาคารชุดแล้วเสร็จ 1 ปี	อย่างเคร่งครัดและจัดทำรายงานผลการปฏิบัติตามมาตรการป้องกันและแก้ไขผลกระทบสิ่งแวดล้อมและมาตรการติดตามตรวจสอบผลกระทบสิ่งแวดล้อมเสนอต่อสำนักงานนโยบายและแผนทรัพยากรธรรมชาติและสิ่งแวดล้อมและสำนักงานเขตคันนายาว ทุก 6 เดือน ผู้รับผิดชอบ: บริษัท ไซมิส แอสเสท จำกัด

พฤศจิกายน 2559 ลงชื่อ.....

(นายมานิต หวังธรรมเกื้อ)

ผู้รับมอบอำนาจ/บริษัท ไซมิส แอสเสท จำกัด

MASTER FOR GREEN CO.,LTD.
บริษัท มาสเตอร์ ฟอร์ กรีน จำกัด

พฤศจิกายน 2559 ลงชื่อ.....

(นายอาหะมัด เจ๊ะแม็ง)

ผู้ชำนาญการสิ่งแวดล้อม/บริษัท มาสเตอร์ ฟอร์ กรีน จำกัด

ตารางที่ 2 (ต่อ)

องค์ประกอบทางสิ่งแวดล้อม	ผลกระทบสิ่งแวดล้อมที่สำคัญ	มาตรการป้องกันและแก้ไขผลกระทบสิ่งแวดล้อม	มาตรการติดตามตรวจสอบผลกระทบสิ่งแวดล้อม
2) การบดบังแสงแดด (ต่อ)	ร้านขายพรรณไม้ริมถนน และอาคารชุดพักอาศัย 22 ชั้น ส่วนในช่วงร้อนและฤดูฝน เงาของอาคารจะมีความยาวมากที่สุดเวลา 18.00 น. ซึ่งมีความยาวของเงาประมาณ 612 และ 618 เมตร ทางทิศตะวันออกเฉียงใต้พาดผ่านบริเวณข้างเคียงได้แก่ อาคารชุดพักอาศัยรวม 22 ชั้น (Siamese Blossom @ Fashion Condominium) และชุมชนแสงอรุณ		
3) การบดบังทิศทางลม	ช่วงเดือนพฤศจิกายนถึงเดือนธันวาคม ลมจะพัดมาจากทางทิศตะวันออกเฉียงเหนือ ซึ่งตรงกับแนวของพื้นที่และตัวอาคาร ในทิศทางที่ลมพัดเข้าหานั้นมีอาคารหรือที่พักอาศัยตั้งอยู่ใกล้กับโครงการ โดยกระแสลมจะพัดผ่านอาคารชุดพักอาศัยรวม สูง 22 ชั้น (Siamese Blossom @ Fashion Condominium) แล้วจึงเข้าสู่เขตพื้นที่โครงการ พัดผ่านตัวอาคารโครงการไปยังทิศตะวันตกเฉียงใต้ ผ่านพื้นที่สีเขียวและเส้นทางจราจรของโครงการ ก่อนจะพัดผ่านคลองลำนุ่น และพื้นที่ว่างบริเวณใกล้พื้นที่โครงการ ดังนั้น จึงคาดว่าโครงการไม่ก่อผลกระทบจากการบดบังกระแสลมกับบริเวณโดยรอบของโครงการ ช่วงเดือนกรกฎาคม ถึงเดือนสิงหาคม ลมจะพัด	กำหนดให้มีมาตรการแก้ไขผลกระทบด้านการบดบังลมต่อผู้พักอาศัยที่อยู่ข้างเคียงที่อาจได้รับผลกระทบ โดยโครงการจะกำหนดมาตรการชดเชยความเสียหายอันเนื่องจากผลกระทบที่อาจเกิดจากอาคารโครงการในช่วงเปิดดำเนินการ ซึ่งโครงการจะทำหนังสือแจ้งผู้พักอาศัยที่อาคาร/บ้านพักอาศัย ที่อาจเป็นผู้ได้รับผลกระทบด้านการบดบังลมจากอาคารโครงการ ณ วันที่เริ่มลงมือก่อสร้าง โดยในหนังสือดังกล่าวจะระบุชื่อและหมายเลขโทรศัพท์ของบุคคลที่จะเป็นผู้รับเรื่อง ผู้ที่ได้รับผลกระทบสามารถติดต่อกลับโครงการได้โดยตรง โดยเงื่อนไขในการดำเนินการตามมาตรการดังกล่าว บริษัท ไซมิส แอสเสท จำกัด ในฐานะผู้พัฒนาโครงการ จะเป็นผู้รับผิดชอบผลกระทบที่เกิดขึ้นจากการบดบังลมต่อบ้านพักอาศัยหรืออาคารที่อยู่ข้างเคียง อย่างไรก็ตาม	- จัดให้มีเจ้าหน้าที่รับเรื่องร้องเรียนและตรวจสอบจนถึงภายหลังการจดทะเบียนนิติบุคคลอาคารชุดเป็นเวลา 1 ปี - จัดให้มีการติดตามตรวจสอบอย่างเคร่งครัดและจัดทำรายงานผลการปฏิบัติตามมาตรการป้องกันและแก้ไขผลกระทบสิ่งแวดล้อมและมาตรการติดตามตรวจสอบผลกระทบสิ่งแวดล้อมเสนอต่อสำนักงานนโยบายและแผนทรัพยากรธรรมชาติและ

พฤศจิกายน 2559 ลงชื่อ.....

(นายมานิต หวังธรรมเกื้อ)

ผู้รับมอบอำนาจ/บริษัท ไซมิส แอสเสท จำกัด

พฤศจิกายน 2559 ลงชื่อ.....

(นายอาหะมัด เจ๊ะแม็ง)

MASTER FOR GREEN CO.,LTD.
บริษัท มาสเตอร์ ฟอร์ กรีน จำกัด

ผู้ชำนาญการสิ่งแวดล้อม/บริษัท มาสเตอร์ ฟอร์ กรีน จำกัด

ตารางที่ 2 (ต่อ)

องค์ประกอบทางสิ่งแวดล้อม	ผลกระทบสิ่งแวดล้อมที่สำคัญ	มาตรการป้องกันและแก้ไขผลกระทบสิ่งแวดล้อม	มาตรการติดตามตรวจสอบผลกระทบสิ่งแวดล้อม
3) การบดบังทิศทางลม (ต่อ)	มาจากทางทิศตะวันตกเฉียงใต้ ซึ่งตรงกับแนวแทยงของพื้นที่และตัวอาคาร ทิศทางที่ลมพัดเข้าหานั้นไม่มีอาคารหรือที่พักอาศัยตั้งอยู่ใกล้กับโครงการ โดยกระแสลมจะพัดผ่านพื้นที่ว่างบริเวณด้านข้างพื้นที่โครงการ แล้วจึงเข้าสู่เขตพื้นที่โครงการ พัดผ่านตัวอาคารโครงการไปยังทิศตะวันออกเฉียงเหนือ ผ่านพื้นที่สีเขียวและเส้นทางจราจรของโครงการ ก่อนจะพัดผ่านถนนทางหลวงสายมหาวิทยาลัยเกษตรศาสตร์-รามอินทรา (350) (ถนนหน้าโครงการ) ดังนั้น จึงคาดว่าโครงการไม่ก่อผลกระทบจากการบดบังกระแสลมกับบริเวณโดยรอบของโครงการ ช่วงเดือนกันยายนลมจะพัดมาจากทางทิศตะวันตก ซึ่งตรงกับแนวของพื้นที่และตัวอาคาร ทิศทางที่ลมพัดเข้าหานั้นไม่มีอาคารหรือที่พักอาศัยตั้งอยู่ใกล้กับโครงการ โดยกระแสลมจะพัดผ่านพื้นที่ว่างบริเวณด้านข้างพื้นที่โครงการ แล้วจึงเข้าสู่เขตพื้นที่โครงการ พัดผ่านตัวอาคารโครงการไปยังทิศตะวันออก ผ่านพื้นที่สีเขียวและเส้นทางจราจรของโครงการ ก่อนจะพัดผ่านอาคารชุดพักอาศัย รวม สูง 22 ชั้น	เนื่องจากผู้ที่ได้รับผลกระทบจากการบดบังลมอาจจะได้รับผลกระทบไม่เท่ากัน และลักษณะของผลกระทบที่ได้รับแตกต่างกัน ดังนั้น หลักเกณฑ์และเงื่อนไขในการชดเชยค่าเสียหายหรือการดำเนินการแก้ไขผลกระทบให้แก่บุคคลที่ได้รับความเสียหายดังกล่าวกับบริษัท แต่หากทั้ง 2 ฝ่ายไม่สามารถตกลงกันได้ จะใช้จัดตั้งคณะกรรมการประสานงานแก้ไขปัญหาที่เกิดจากการพัฒนาโครงการ ซึ่งเงื่อนไขในการดำเนินการตามมาตรการต่างๆ โครงการจะเป็นผู้รับผิดชอบค่าใช้จ่าย โดยความรับผิดชอบจะสิ้นสุดลงหลังจากการจดทะเบียนอาคารชุดแล้วเสร็จ 1 ปี	สิ่งแวดล้อมและสำนักงานเขตคันนายาว ทุก 6 เดือน ผู้รับผิดชอบ: บริษัท ไซมิส แอสเสท จำกัด

ASTER FOR GREEN CO.,LTD. บริษัท มาสเตอร์ ฟอร์ กรีน จำกัด

พฤศจิกายน 2559 ลงชื่อ.....

(นายมานิต หวังธรรมเกื้อ)

ผู้รับมอบอำนาจ/บริษัท ไซมิส แอสเสท จำกัด

พฤศจิกายน 2559 ลงชื่อ.....

(นายอาหะหมัด เจ๊ะแม้ง)

ผู้ชำนาญการสิ่งแวดล้อม/บริษัท มาสเตอร์ ฟอร์ กรีน จำกัด

ตารางที่ 2 (ต่อ)

องค์ประกอบทางสิ่งแวดล้อม	ผลกระทบสิ่งแวดล้อมที่สำคัญ	มาตรการป้องกันและแก้ไขผลกระทบสิ่งแวดล้อม	มาตรการติดตามตรวจสอบผลกระทบสิ่งแวดล้อม
4) การบดบังคลื่นวิทยุโทรทัศน์	การพัฒนาโครงการอาคารพักอาศัยรวม สูง 19 ชั้นอาจส่งผลกระทบต่อผู้พักอาศัยโดยรอบในการลดทอนความเข้มสัญญาณวิทยุ และโทรทัศน์ ส่งผลให้ภาครับของเครื่องวิทยุและโทรทัศน์ได้รับสัญญาณที่มีความเข้มลดลง	กำหนดให้มีมาตรการแก้ไขผลกระทบด้านการบดบังคลื่นวิทยุ โทรทัศน์ต่อผู้พักอาศัยที่อยู่ข้างเคียงที่อาจได้รับผลกระทบ โดยโครงการจะกำหนดมาตรการชดเชยความเสียหายอันเนื่องมาจากผลกระทบที่อาจเกิดจากอาคารโครงการในช่วงเปิดดำเนินการ ซึ่งโครงการจะทำหนังสือแจ้งผู้พักอาศัยที่อาคาร/บ้านพักอาศัย ที่อาจเป็นผู้ได้รับผลกระทบด้านการบดบังคลื่นวิทยุ โทรทัศน์จากอาคารโครงการ ณ วันที่เริ่มลงมือก่อสร้าง โดยในหนังสือดังกล่าวจะระบุชื่อและหมายเลขโทรศัพท์ของบุคคลที่จะเป็นผู้รับเรื่อง ผู้ที่ได้รับผลกระทบสามารถติดต่อกลับโครงการได้โดยตรง โดยเงื่อนไขในการดำเนินการตามมาตรการดังกล่าว บริษัท ไซมิส แอสเสท จำกัด ในฐานะผู้พัฒนาโครงการจะเป็นผู้รับผิดชอบผลกระทบที่เกิดขึ้นจากการบดบังคลื่นวิทยุ โทรทัศน์ต่อบ้านพักอาศัยหรืออาคารที่อยู่ข้างเคียง อย่างไรก็ตาม เนื่องจากผู้ที่ได้รับผลกระทบจากการบดบังคลื่นวิทยุ โทรทัศน์อาจจะได้รับผลกระทบไม่เท่ากัน และลักษณะของผลกระทบที่ได้รับแตกต่างกัน ดังนั้น หลักเกณฑ์และเงื่อนไขในการชดเชยค่าเสียหายหรือการดำเนินการแก้ไขผลกระทบให้แก่บุคคลที่ได้รับความเสียหายดังกล่าวกับบริษัท แต่หากทั้ง 2 ฝ่ายไม่สามารถตกลงกันได้ จะใช้จัดตั้งคณะกรรมการประสานงานแก้ไขปัญหาที่เกิดจากการพัฒนาโครงการ ซึ่งเงื่อนไขในการ	- จัดให้มีเจ้าหน้าที่รับเรื่องร้องเรียนและตรวจสอบจนถึงภายหลังจดทะเบียนนิติบุคคลอาคารชุดเป็นระยะเวลา 1 ปี - จัดให้มีการติดตามตรวจสอบอย่างเคร่งครัดและจัดทำรายงานผลการปฏิบัติตามมาตรการป้องกันและแก้ไขผลกระทบสิ่งแวดล้อมและมาตรการติดตามตรวจสอบผลกระทบสิ่งแวดล้อมเสนอต่อสำนักงานนโยบายและแผนทรัพยากรธรรมชาติและสิ่งแวดล้อม และสำนักงานเขตคันนายาว ทุก 6 เดือน ผู้รับผิดชอบ: บริษัท ไซมิสแอทเสท จำกัด

ASTER FOR GREEN CO.,LTD. บริษัท มาสเตอร์ ฟอร์ กรีน จำกัด

พฤศจิกายน 2559 ลงชื่อ.....

(นายมานิต หวังธรรมเกื้อ)

ผู้รับมอบอำนาจ/บริษัท ไซมิส แอสเสท จำกัด

พฤศจิกายน 2559 ลงชื่อ.....

(นายอาหะหมัด เจ๊ะแม้ง)

ผู้ชำนาญการสิ่งแวดล้อม/บริษัท มาสเตอร์ ฟอร์ กรีน จำกัด

ตารางที่ 2 (ต่อ)

องค์ประกอบทางสิ่งแวดล้อม	ผลกระทบสิ่งแวดล้อมที่สำคัญ	มาตรการป้องกันและแก้ไขผลกระทบสิ่งแวดล้อม	มาตรการติดตามตรวจสอบผลกระทบสิ่งแวดล้อม
4) การบดบังคลื่นวิทยุโทรทัศน์ (ต่อ)		ดำเนินการตามมาตรการต่างๆ โครงการจะเป็นผู้รับผิดชอบค่าใช้จ่าย โดยความรับผิดชอบจะสิ้นสุดลงหลังจากการจดทะเบียนอาคารชุดแล้วเสร็จ 1 ปี	
5) ความเป็นส่วนตัว	อาคารของโครงการเป็นอาคารพักอาศัยรวม สูง 19 ชั้น แนวอาคารตั้งฉากกับถนนทางหลวงแผ่นดินสายมหาวิทยาลัยเกษตรศาสตร์-รามอินทรา (350) ซึ่งอยู่ด้านทิศเหนือของโครงการ มีอาคารพาณิชย์ชุมชน บ้านจัดสรร และห้างสรรพสินค้า โดยรอบโครงการดังนั้นมุมมองบางส่วนจากอาคารของโครงการอาจถูกบดบังจากอาคารที่อยู่รอบโครงการ และความเป็นส่วนตัวของผู้พักอาศัยมีลดน้อยลง อีกทั้งผู้อาศัยมีจำนวนมาก อาจเกิดเสียงรบกวนจากผู้พักอาศัยด้วยกัน ทำให้ความเป็นส่วนตัวลดลง	1. จัดให้มีพื้นที่สีเขียวภายในโครงการ เพื่อสร้างทัศนียภาพที่ดีของโครงการ ป้องกันและลดผลกระทบด้านความเป็นส่วนตัวระหว่างโครงการกับบริเวณโดยรอบโครงการ 2. กำหนดให้มีระเบียบควบคุมการอยู่อาศัยและการใช้ประโยชน์อาคารของผู้พักอาศัยและพนักงาน เพื่อลดผลกระทบต่อความเป็นส่วนตัวซึ่งกันและกัน เช่น ห้ามกระทำการใดที่ก่อให้เกิดเสียงอึกทึกครึกโครม เสียงดังอันเป็นการรบกวนห้องข้างเคียง เป็นต้น 3. จัดให้มีพื้นที่สีเขียวบริเวณชั้น 4 และปลูกไม้พุ่มบริเวณที่มีห้องพักอาศัยเพื่อป้องกันและลดผลกระทบด้านความเป็นส่วนตัวระหว่างผู้มาใช้บริการสระว่ายน้ำและห้องพักอาศัยที่อยู่ใกล้สระว่ายน้ำชั้นที่ 4 และแจ้งผู้ซื้อให้รับทราบเพื่อเป็นข้อมูลในการตัดสินใจเลือกซื้อ	จัดให้มีการติดตามตรวจสอบอย่างเคร่งครัด และจัดทำรายงานผลการปฏิบัติตามมาตรการป้องกันและแก้ไขผลกระทบสิ่งแวดล้อมและมาตรการติดตามตรวจสอบผลกระทบสิ่งแวดล้อมเสนอต่อสำนักงานนโยบายและแผนทรัพยากรธรรมชาติและสิ่งแวดล้อม และสำนักงานเขตคันนายาวทุก 6 เดือน ผู้รับผิดชอบ: นิติบุคคลอาคารชุด หรือ บริษัท ไซมิส แอสเสท จำกัด ในช่วงที่ยังไม่ได้ก่อตั้งนิติบุคคลอาคารชุด

พฤศจิกายน 2559 ลงชื่อ.....

(นายมานิต หวังธรรมเกื้อ)

ผู้รับมอบอำนาจ/บริษัท ไซมิส แอสเสท จำกัด

MASTER FOR GREEN CO.,LTD.
บริษัท มาสเตอร์ ฟอร์ กรีน จำกัด

พฤศจิกายน 2559 ลงชื่อ.....

(นายอาหะหมัด เจ๊ะแม็ง)

ผู้ชำนาญการสิ่งแวดล้อม/บริษัท มาสเตอร์ ฟอร์ กรีน จำกัด

ตารางที่ 4 มาตรการติดตามตรวจสอบผลกระทบสิ่งแวดล้อม โครงการ Blossom Condo @ Fashion Phase 2 (ระยะดำเนินการ)

องค์ประกอบทางสิ่งแวดล้อม	ดัชนีที่ตรวจวัด	จุดเก็บตัวอย่าง/วิธีการจัดการ	ความถี่	ผู้รับผิดชอบ
1. สภาพภูมิประเทศ	พื้นที่สีเขียวภายในพื้นที่โครงการ	ดูแลรักษาพื้นที่จัดภูมิทัศน์ภายในโครงการให้มีความสะอาดและเป็นระเบียบเรียบร้อยอยู่เสมอ	สัปดาห์ละ 1 ครั้ง ตลอดระยะเวลาเปิดดำเนินการ	นิติบุคคลอาคารชุด หรือเจ้าของโครงการ (บริษัท ไซมิส แอสเสท จำกัด) ในช่วงที่ยังไม่ได้ก่อตั้งนิติบุคคลอาคารชุด
2. คุณภาพอากาศ	พื้นที่สีเขียว ทางเดินรถ และป้ายจราจรภายในโครงการ	- ตรวจสอบพื้นที่สีเขียวภายในโครงการให้มีสภาพอยู่เสมอ - ตรวจสอบบริเวณถนนทางเดินรถและป้ายจราจรภายในโครงการให้มีสภาพดีอยู่เสมอ	สัปดาห์ละ 1 ครั้ง ตลอดระยะเวลาเปิดดำเนินการ	นิติบุคคลอาคารชุด หรือเจ้าของโครงการ(บริษัท ไซมิส แอสเสท จำกัด) ในช่วงที่ยังไม่ได้ก่อตั้งนิติบุคคลอาคารชุด
3. เสียงและความสั่นสะเทือน	ป้ายจราจรภายในโครงการ	ตรวจสอบป้ายจราจรภายในโครงการให้มีสภาพดีอยู่เสมอ	สัปดาห์ละ 1 ครั้ง ตลอดระยะเวลาเปิดดำเนินการ	นิติบุคคลอาคารชุด หรือเจ้าของโครงการ(บริษัท ไซมิส แอสเสท จำกัด) ในช่วงที่ยังไม่ได้ก่อตั้งนิติบุคคลอาคารชุด
4. การใช้น้ำ	ระบบจ่ายน้ำประปา	ตรวจสอบการรั่ว ซึม หรือแตกของท่อจ่ายน้ำประปา	อย่างน้อยเดือนละ 1 ครั้ง ตลอดระยะเปิดดำเนินการ	นิติบุคคลอาคารชุด หรือเจ้าของโครงการ (บริษัท ไซมิส แอสเสท จำกัด) ในช่วงที่ยังไม่ได้ก่อตั้งนิติบุคคลอาคารชุด
	ถังเก็บน้ำใต้ดิน	- ตรวจสอบสภาพพื้นผิวของเสาและสีที่ทาเคลือบผิววัสดุให้อยู่ใน	ทุก 6 เดือน ตลอดระยะเปิดดำเนินการ	

พฤศจิกายน 2559 ลงชื่อ.....

(นายมานิต หวังธรรมเกื้อ)

ผู้รับมอบอำนาจ/บริษัท ไซมิส แอสเสท จำกัด

MASTER FOR GREEN CO.,LTD.
บริษัท มาสเตอร์ ฟอร์ กรีน จำกัด

พฤศจิกายน 2559 ลงชื่อ.....

(นายอาหะหมัด เจ๊ะแม็ง)

ผู้ชำนาญการสิ่งแวดล้อม/บริษัท มาสเตอร์ ฟอร์ กรีน จำกัด

ตารางที่ 4 (ต่อ)

องค์ประกอบทางสิ่งแวดล้อม	ดัชนีตรวจวัด	จุดเก็บตัวอย่าง/วิธีการจัดการ	ความถี่	ผู้รับผิดชอบ
4. การใช้น้ำ		สภาพดี ไม่หลุดกร่อน - ทำความสะอาดทุก 6 เดือน		
	ระบบจ่ายน้ำประปา	ตรวจสอบการรั่ว ซึม หรือแตกของท่อจ่ายน้ำประปา	อย่างน้อยเดือนละ 1 ครั้ง ตลอดระยะเปิดดำเนินการ	นิติบุคคลอาคารชุด หรือเจ้าของ (บริษัท ไซมิส แอสเสท จำกัด) ในช่วงที่ยังไม่ได้ก่อตั้งนิติบุคคลอาคารชุด
5. การใช้ไฟฟ้าและการอนุรักษ์พลังงาน	ระบบไฟฟ้าโครงการ	ตรวจสอบการทำงานของระบบไฟฟ้าโครงการ	ปีละ 2 ครั้ง ตลอดระยะเปิดดำเนินการ	นิติบุคคลอาคารชุด หรือเจ้าของโครงการ (บริษัท ไซมิส แอสเสท จำกัด) ในช่วงที่ยังไม่ได้ก่อตั้งนิติบุคคลอาคารชุด
6. การจัดการมูลฝอยและสิ่งปฏิกูล	ปริมาณมูลฝอยและสภาพห้องพักมูลฝอย	ตรวจสอบสภาพห้องพักมูลฝอยให้ถูกสุขลักษณะ และไม่ให้มีมูลฝอยตกค้าง	อย่างน้อยสัปดาห์ละ 1 ครั้ง	นิติบุคคลอาคารชุด หรือเจ้าของโครงการ (บริษัท ไซมิส แอสเสท จำกัด) ในช่วงที่ยังไม่ได้ก่อตั้งนิติบุคคลอาคารชุด
7. คุณภาพน้ำที่ผ่านการบำบัดน้ำเสีย	- ค่าความเป็นกรด-ด่าง (pH) - บีโอดี (BOD) - สารแขวนลอย (SS)	จุดเก็บตัวอย่างคุณภาพน้ำมี 2 จุดคือ - จุดระบายน้ำออกจากระบบบำบัดน้ำเสียจำนวน 1 จุด	ความถี่ในการ จัดเก็บสถิติและข้อมูล ให้เป็นไปตามบทบัญญัติในมาตรา 80 แห่ง	นิติบุคคลอาคารชุด หรือเจ้าของโครงการ (บริษัท ไซมิส แอสเสท จำกัด) ในช่วง

พฤศจิกายน 2559 ลงชื่อ.....

(นายมานิต หวังธรรมเกื้อ)

ผู้รับมอบอำนาจ/บริษัท ไซมิส แอสเสท จำกัด

MASTER FOR GREEN CO.,LTD.
บริษัท มาสเตอร์ ฟอร์ กรีน จำกัด

พฤศจิกายน 2559 ลงชื่อ.....

(นายอาหะหมัด เจ๊ะแม็ง)

ผู้ชำนาญการสิ่งแวดล้อม/บริษัท มาสเตอร์ ฟอร์ กรีน จำกัด

ตารางที่ 4 (ต่อ)

องค์ประกอบทางสิ่งแวดล้อม	ดัชนีตรวจวัด	จุดเก็บตัวอย่าง/วิธีการจัดการ	ความถี่	ผู้รับผิดชอบ
7. คุณภาพน้ำที่ผ่านการบำบัดน้ำเสีย (ต่อ)	- สารที่ละลายได้ (TDS) - ซัลไฟด์ (Sulfide) - ทีเคเอ็น (TKN) - น้ำมันและไขมัน (Fat, Oil and Grease)	- บ่อพักน้ำสุดท้ายของระบบระบายน้ำของโครงการก่อนระบายลงสู่ระบบระบายน้ำบริเวณด้านหน้าโครงการ 1 จุด วิธีตรวจสอบ -ค่าความเป็นกรด-ด่าง (pH) ใช้เครื่องวัดความเป็นกรดและด่างของน้ำ (pH Meter) -บีโอดี (BOD) ใช้วิธีการอะไซด์โมดิฟิเคชั่น (Azide Modification) -สารแขวนลอย (SS) ใช้วิธีการกรองผ่านกระดาษกรองไยแก้ว (Glass Fibre Filter Disc) -สารที่ละลายได้ (TDS) ใช้วิธีการระเหยแห้ง -ซัลไฟด์ (Sulfide) ใช้วิธีการไตเตรท (Titrate) -ทีเคเอ็น (TKN) ใช้วิธีการเจลดาห์ล (Kjeldahl) -น้ำมันและไขมัน (Fat, Oil and	พระราชบัญญัติส่งเสริมและรักษาคุณภาพสิ่งแวดล้อมแห่งชาติ พ.ศ.2535 ดังนี้ - เก็บสถิติและข้อมูลซึ่งแสดงผลการทำงานของระบบบำบัดน้ำเสียในแต่ละวัน และจัดทำบันทึกรายละเอียดดังกล่าวตามแบบ ทส.1 - จัดทำรายงานสรุปผลการทำงานของระบบบำบัดน้ำเสียในแต่ละเดือนตามแบบ ทส.2	ที่ยังไม่ได้ก่อตั้งนิติบุคคลอาคารชุด - เก็บสถิติและข้อมูลซึ่งแสดงผลการทำงานของระบบบำบัดน้ำเสียในแต่ละวัน และจัดทำบันทึกรายละเอียดดังกล่าวตามแบบ ทส.1 เก็บไว้ภายในพื้นที่โครงการเป็นระยะเวลา 2 ปี นับตั้งแต่วันที่เก็บสถิติและข้อมูล - จัดทำรายงานสรุปผลการทำงานของระบบบำบัดน้ำเสียในแต่ละเดือนตามแบบทส.2และเสนอรายงานดังกล่าวต่อสำนักงานเขตคันนายาวภายในวันที่ 15 ของเดือนถัดไปหรือรายงานด้วยวิธีการทางอิเล็กทรอนิกส์ที่อธิบดีกรมควบคุมมลพิษกำหนด

พฤศจิกายน 2559 ลงชื่อ.....

(นายมานิต หวังธรรมเกื้อ)

ผู้รับมอบอำนาจ/บริษัท ไซมิส แอสเสท จำกัด

MASTER FOR GREEN CO.,LTD.
บริษัท มาสเตอร์ ฟอร์ กรีน จำกัด

พฤศจิกายน 2559 ลงชื่อ.....

(นายอาหะหมัด เจ๊ะแม็ง)

ผู้ชำนาญการสิ่งแวดล้อม/บริษัท มาสเตอร์ ฟอร์ กรีน จำกัด

ตารางที่ 4 (ต่อ)

องค์ประกอบทางสิ่งแวดล้อม	ดัชนีตรวจวัด	จุดเก็บตัวอย่าง/วิธีการจัดการ	ความถี่	ผู้รับผิดชอบ
7. คุณภาพน้ำที่ผ่านการบำบัดน้ำเสีย (ต่อ)		Grease) ใช้วิธีการสกัดด้วยตัวทำละลายและแยกหาน้ำหนักของน้ำมันและไขมัน ทั้งนี้ ให้เป็นไปตามประกาศกระทรวงทรัพยากรธรรมชาติและสิ่งแวดล้อม เรื่อง กำหนดมาตรฐานควบคุมการระบายน้ำทิ้งจากอาคารบางประเภทและบางขนาด (พ.ศ. 2548) หรือวิธีการอื่นที่คณะกรรมการควบคุมมลพิษเห็นชอบ		
	ตรวจสอบปริมาณไขมัน/น้ำมัน ที่บ่อดักไขมันถ้ามีมากให้ดักออก และประสานให้สำนักงานเขตคันนายาวเก็บขนต่อไป	จุดเก็บตัวอย่าง บ่อดักไขมัน วิธีตรวจสอบ เป็นไปตามคู่มือแนวทางการจัดการน้ำมันและไขมันจากบ่อดักไขมันและการนำไปใช้ประโยชน์ จากกรมควบคุมมลพิษ (พ.ศ.2551)	ทุกวัน ตลอดระยะเปิดดำเนินการ	
8. การระบายน้ำและป้องกันน้ำท่วม	รอยรั่วหรือรอยแตกหักของท่อระบายน้ำ รางระบายน้ำและบ่อดักตะกอน	ตรวจสอบการรั่วซึมหรือแตกของท่อระบายน้ำตรวจสอบรางระบายน้ำและบ่อดักตะกอน	อย่างน้อยเดือนละ 1 ครั้ง ตลอดระยะเปิดดำเนินการ ทุกวันตลอดระยะเปิดดำเนินการ	นิติบุคคลอาคารชุด หรือเจ้าของโครงการ (บริษัท ไซมิส แอสเสท จำกัด) ในช่วงที่ยังไม่ได้ก่อตั้งนิติบุคคลอาคารชุด

พฤศจิกายน 2559 ลงชื่อ.....

(นายมานิต หวังธรรมเกื้อ)

ผู้รับมอบอำนาจ/บริษัท ไซมิส แอสเสท จำกัด

พฤศจิกายน 2559 ลงชื่อ.....

(นายอาหะหมัด เจ๊ะแม็ง)

ผู้ชำนาญการสิ่งแวดล้อม/บริษัท มาสเตอร์ ฟอร์ กรีน จำกัด

ASTER FOR GREEN CO.,LTD.
บริษัท มาสเตอร์ ฟอร์ กรีน จำกัด

ตารางที่ 4 (ต่อ)

องค์ประกอบทางสิ่งแวดล้อม	ดัชนีตรวจวัด	จุดเก็บตัวอย่าง/วิธีการจัดการ	ความถี่	ผู้รับผิดชอบ
9. การป้องกันอัคคีภัย	อุปกรณ์ป้องกันอัคคีภัย	ตรวจสอบอุปกรณ์ป้องกันอัคคีภัยให้พร้อมใช้งานอยู่เสมอและจัดให้มีการอบรมวิธีการใช้อุปกรณ์ของระบบป้องกันอัคคีภัย	ตรวจสอบอุปกรณ์ป้องกันอัคคีภัยประมาณ 2 ครั้ง/ปี อบรมวิธีการใช้อุปกรณ์ของระบบป้องกันอัคคีภัย และการซ้อมแผนการหนีไฟ อย่างน้อยปีละ 1 ครั้ง	นิติบุคคลอาคารชุด หรือเจ้าของโครงการ (บริษัท ไซมิส แอสเสท จำกัด) ในช่วงที่ยังไม่ได้ก่อตั้งนิติบุคคลอาคารชุด
10. การระบายอากาศ	อุปกรณ์ที่ใช้ระบายอากาศ	ตรวจสอบอุปกรณ์ที่ใช้ระบายอากาศให้สามารถใช้งานได้อยู่เสมอ	อย่างน้อยเดือนละ 1 ครั้ง ตลอดระยะเปิดดำเนินการ	นิติบุคคลอาคารชุด หรือเจ้าของโครงการ (บริษัท ไซมิส แอสเสท จำกัด) ในช่วงที่ยังไม่ได้ก่อตั้งนิติบุคคลอาคารชุด
11. การจราจร	ทางเดินรถ และป้ายจราจรภายในโครงการ	ตรวจสอบบริเวณถนนทางเดินรถและป้ายจราจรภายในโครงการให้มีสภาพดีอยู่เสมอ	สัปดาห์ละ 1 ครั้ง ตลอดระยะเวลาเปิดดำเนินการ	นิติบุคคลอาคารชุด หรือเจ้าของโครงการ (บริษัท ไซมิส แอสเสท จำกัด) ในช่วงที่ยังไม่ได้ก่อตั้งนิติบุคคลอาคารชุด

พฤศจิกายน 2559 ลงชื่อ.....

(นายมานิต หวังธรรมเกื้อ)

ผู้รับมอบอำนาจ/บริษัท ไซมิส แอสเสท จำกัด

ASTER FOR GREEN CO.,LTD.
บริษัท มาสเตอร์ ฟอร์ กรีน จำกัด

พฤศจิกายน 2559 ลงชื่อ.....

(นายอาหะหมัด เจ๊ะแม็ง)

ผู้ชำนาญการสิ่งแวดล้อม/บริษัท มาสเตอร์ ฟอร์ กรีน จำกัด

ตารางที่ 4 (ต่อ)

องค์ประกอบทางสิ่งแวดล้อม	ดัชนีตรวจวัด	จุดเก็บตัวอย่าง/วิธีการจัดการ	ความถี่	ผู้รับผิดชอบ
12. การบดบังแสงแดด/การบดบังทิศทางลม/การบดบังคลื่นวิทยุ	ผู้พักอาศัยบริเวณใกล้เคียงโครงการ	จัดให้มีเจ้าหน้าที่รับเรื่องร้องเรียนและตรวจสอบผลกระทบที่เกิดขึ้น	ตั้งแต่เริ่มดำเนินการก่อสร้างโครงการจนถึงภายหลังการก่อสร้างโครงการแล้วเสร็จเป็นเวลา 1 ปี	นิติบุคคลอาคารชุด หรือเจ้าของโครงการ (บริษัท ไซมิส แอสเสท จำกัด) ในช่วงที่ยังไม่ได้ก่อตั้งนิติบุคคลอาคารชุด
13. สระว่ายน้ำ 13.1) คุณภาพน้ำในสระว่ายน้ำระบบคลอรีน	- ความเป็นกรด-ด่าง (pH) - คลอรีนอิสระ (Free Chlorine) - ปริมาณโคลิฟอร์มทั้งหมด (Total Coliform Bacteria) - ปริมาณฟีคอลโคลิฟอร์ม (Fecal Coliform Bacteria) - จุลินทรีย์หรือตัวบ่งชี้จุลินทรีย์ที่ทำให้เกิดโรค ได้แก่ *Escherichio coli, Staphylococcus aureus* และ *Pseudomonas aeruginosa*	จุดเก็บตัวอย่าง 2 จุด คือ บริเวณน้ำลึก และบริเวณน้ำตื้น จุดเก็บตัวอย่าง 2 จุด คือ บริเวณน้ำลึกและบริเวณน้ำตื้นเก็บตัวอย่างน้ำเพื่อตรวจวัด ขณะที่มีผู้ใช้บริการสระว่ายน้ำมากที่สุด	วันละ 2 ครั้ง ในช่วงก่อนเปิด และหลังปิดบริการ ทุก 1 เดือน ตลอดระยะเปิดดำเนินการ	นิติบุคคลอาคารชุด หรือเจ้าของโครงการ (บริษัท ไซมิส แอสเสท จำกัด) ในช่วงที่ยังไม่ได้ก่อตั้งนิติบุคคลอาคารชุด
	- คลอรีนทั้งหมด (Total Chlorine) - คลอไรด์ (Chloride) - แอมโมเนีย (Ammonia) - ไนเตรท (Nitrate)	จุดเก็บตัวอย่าง 2 จุด คือ บริเวณน้ำลึก และบริเวณน้ำตื้นเก็บตัวอย่างน้ำเพื่อตรวจวัด ขณะที่มีผู้ใช้บริการสระว่ายน้ำมากที่สุด	ทุก 1 ปี ตลอดระยะเปิดดำเนินการ	

พฤศจิกายน 2559 ลงชื่อ.....
(นายมานิต หวังธรรมเกื้อ)
ผู้รับมอบอำนาจ/บริษัท ไซมิส แอสเสท จำกัด

MASTER FOR GREEN CO.,LTD. บริษัท มาสเตอร์ ฟอร์ กรีน จำกัด
พฤศจิกายน 2559 ลงชื่อ.....
(นายอาทะหมัด เจ๊ะแม็ง)
ผู้ชำนาญการสิ่งแวดล้อม/บริษัท มาสเตอร์ ฟอร์ กรีน จำกัด

ตารางที่ 4 (ต่อ)

องค์ประกอบทางสิ่งแวดล้อม	ดัชนีตรวจวัด	จุดเก็บตัวอย่าง/วิธีการจัดการ	ความถี่	ผู้รับผิดชอบ
13.2) โครงสร้าง และความปลอดภัยบริเวณสระว่ายน้ำ (ต่อ)	- สภาพโครงสร้างสระว่ายน้ำ พื้น ผนัง ไม่ให้มีรอยแตกหรือรอยรั่วซึม โดยให้สระว่ายน้ำอยู่ในสภาพดีอยู่เสมอ - รางระบายน้ำล้นให้มีฝาปิด แข็งแรงอยู่ในสภาพดี และไม่มีน้ำล้นออกจากราง - ป้ายบอกความลึกของสระว่ายน้ำให้อยู่ในสภาพดี และสามารถมองเห็นได้อย่างชัดเจน - หลอดไฟ/แสงสว่างให้เพียงพอทั่วบริเวณสระว่ายน้ำ เพื่อให้มองเห็นได้ชัดเจน ในกรณีที่มีการเปิดใช้สระในเวลากลางคืน - อ่างล้างมือ บริเวณล้างตัวก่อนลงสระว่ายน้ำ ที่ล้างเท้า ห้องเปลี่ยนเสื้อผ้า ตู้เก็บสิ่งของ ที่วางหรือเก็บรองเท้า สำหรับผู้ใช้บริการให้อยู่ในสภาพดีเสมอ - ป้ายแสดงข้อปฏิบัติสำหรับผู้ใช้บริการติดไว้ในบริเวณสระว่ายน้ำให้มองเห็นชัดเจนและอยู่ในสภาพดีเสมอ - ดูแลรักษา และทำความสะอาดห้องน้ำ	ตรวจสอบภายในบริเวณสระว่ายน้ำและบริเวณโดยรอบสระว่ายน้ำทั้งหมด หากพบสภาพสระว่ายน้ำและอุปกรณ์ต่างๆ อยู่ในสภาพไม่สมบูรณ์ ชำรุดเสียหายให้รีบซ่อมแซมหรือปรับปรุงทันที	ทุกวัน ตลอดระยะเปิดดำเนินการ	นิติบุคคลอาคารชุด หรือเจ้าของโครงการ (บริษัท ไซมิส แอสเสท จำกัด) ในช่วงที่ยังไม่ได้ก่อตั้งนิติบุคคลอาคารชุด

พฤศจิกายน 2559 ลงชื่อ.....
(นายมานิต หวังธรรมเกื้อ)
ผู้รับมอบอำนาจ/บริษัท ไซมิส แอสเสท จำกัด

MASTER FOR GREEN CO.,LTD. บริษัท มาสเตอร์ ฟอร์ กรีน จำกัด
พฤศจิกายน 2559 ลงชื่อ.....
(นายอาทะหมัด เจ๊ะแม็ง)
ผู้ชำนาญการสิ่งแวดล้อม/บริษัท มาสเตอร์ ฟอร์ กรีน จำกัด

ตารางที่ 4 (ต่อ)

องค์ประกอบทางสิ่งแวดล้อม	ดัชนีตรวจวัด	จุดเก็บตัวอย่าง/วิธีการจัดการ	ความถี่	ผู้รับผิดชอบ
13.2) โครงสร้าง และความปลอดภัยบริเวณสระว่ายน้ำ (ต่อ)	ในบริเวณสระว่ายน้ำให้สะอาดอยู่เสมอ - อุปกรณ์ช่วยชีวิตประจำสระว่ายน้ำ เช่น โฟมช่วยชีวิต ห่วงชูชีพ และชุดปฐมพยาบาลให้อยู่ในสภาพที่พร้อมใช้งานได้ตลอดเวลา			
14. สุนทรียภาพ	พื้นที่สีเขียวของโครงการ	ดูแลรักษาให้มีสภาพดี และตัดตกแต่งกิ่งไม้ไม่ให้ล้ำเขตที่ดิน	สัปดาห์ละ 1 ครั้ง ตลอดระยะเปิดดำเนินการ	นิติบุคคลอาคารชุด หรือเจ้าของโครงการ (บริษัท ไซมิส แอสเสท จำกัด) ในช่วงที่ยังไม่ได้ก่อตั้งนิติบุคคลอาคารชุด
15. ความปลอดภัยของผู้ได้รับผลกระทบจากเปิดดำเนินการของโครงการ	- ผู้ได้รับผลกระทบจากการเปิดดำเนินการของโครงการ	- ติดตั้งกล่องรับความคิดเห็นบริเวณป้อมยาม	ตลอดระยะเปิดดำเนินการ	นิติบุคคลอาคารชุด หรือเจ้าของโครงการ (บริษัท ไซมิส แอสเสท จำกัด) ในช่วงที่ยังไม่ได้ก่อตั้งนิติบุคคลอาคารชุด

หมายเหตุ: ผลการปฏิบัติตามมาตรการป้องกันและแก้ไขผลกระทบสิ่งแวดล้อมและมาตรการติดตามตรวจสอบผลกระทบสิ่งแวดล้อม ให้จัดทำเป็นรายงานเสนอต่อสำนักงานนโยบายและแผนทรัพยากรธรรมชาติและสิ่งแวดล้อมและสำนักงานคันนายาวทุก 6 เดือน

พฤศจิกายน 2559 ลงชื่อ.....
(นายมานิต หวังธรรมเกื้อ)
ผู้รับมอบอำนาจ/บริษัท ไซมิส แอสเสท จำกัด

MASTER FOR GREEN CO.,LTD.
บริษัท มาสเตอร์ ฟอร์ กรีน จำกัด
พฤศจิกายน 2559 ลงชื่อ.....
(นายอาหะหมัด เจ๊ะแม็ง)
ผู้ชำนาญการสิ่งแวดล้อม/บริษัท มาสเตอร์ ฟอร์ กรีน จำกัด

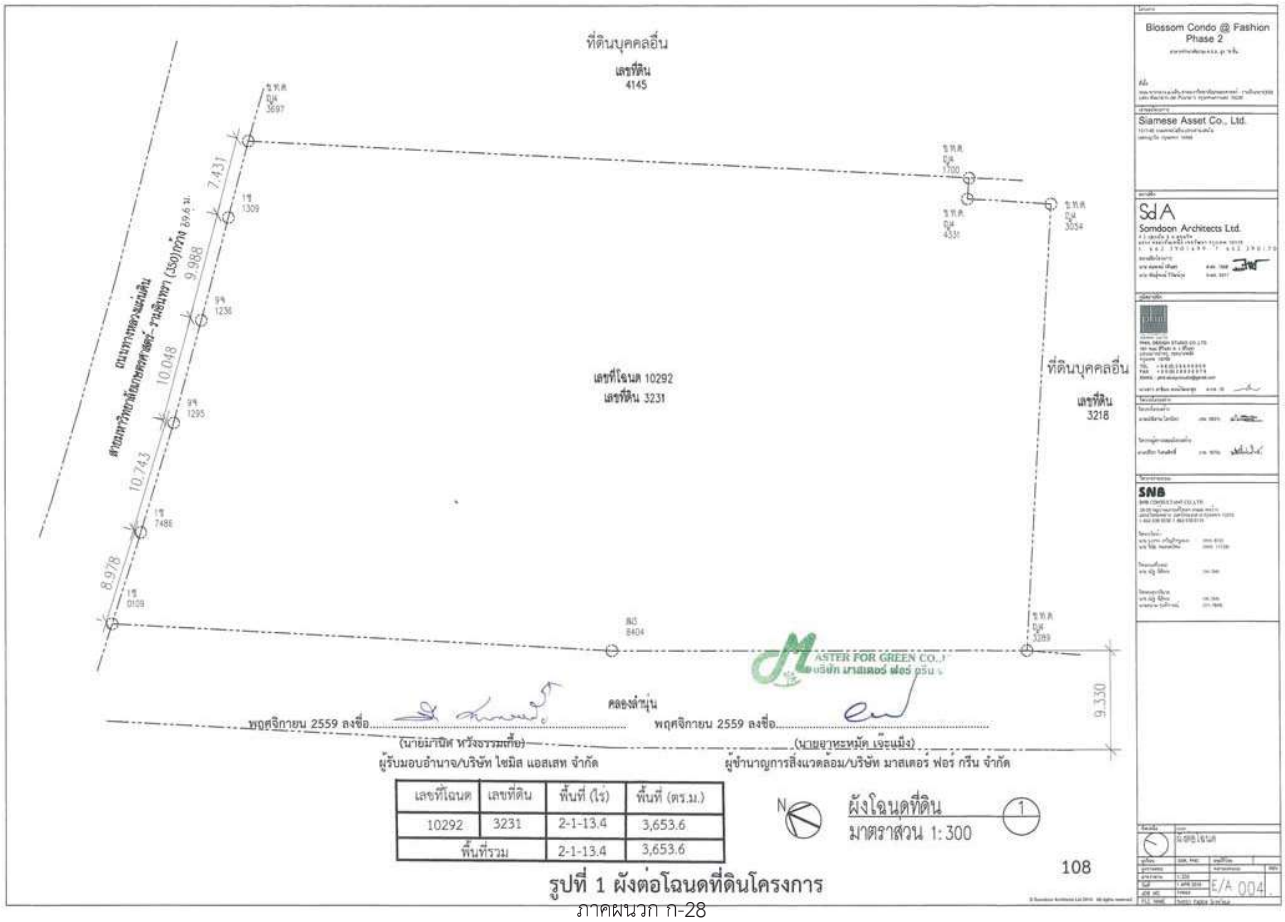

เลขที่โฉนด	เลขที่ดิน	พื้นที่ (ไร่)	พื้นที่ (ตร.ม.)
10292	3231	2-1-13.4	3,653.6
พื้นที่รวม		2-1-13.4	3,653.6

รูปที่ 1 ผังต่อโฉนดที่ดินโครงการ

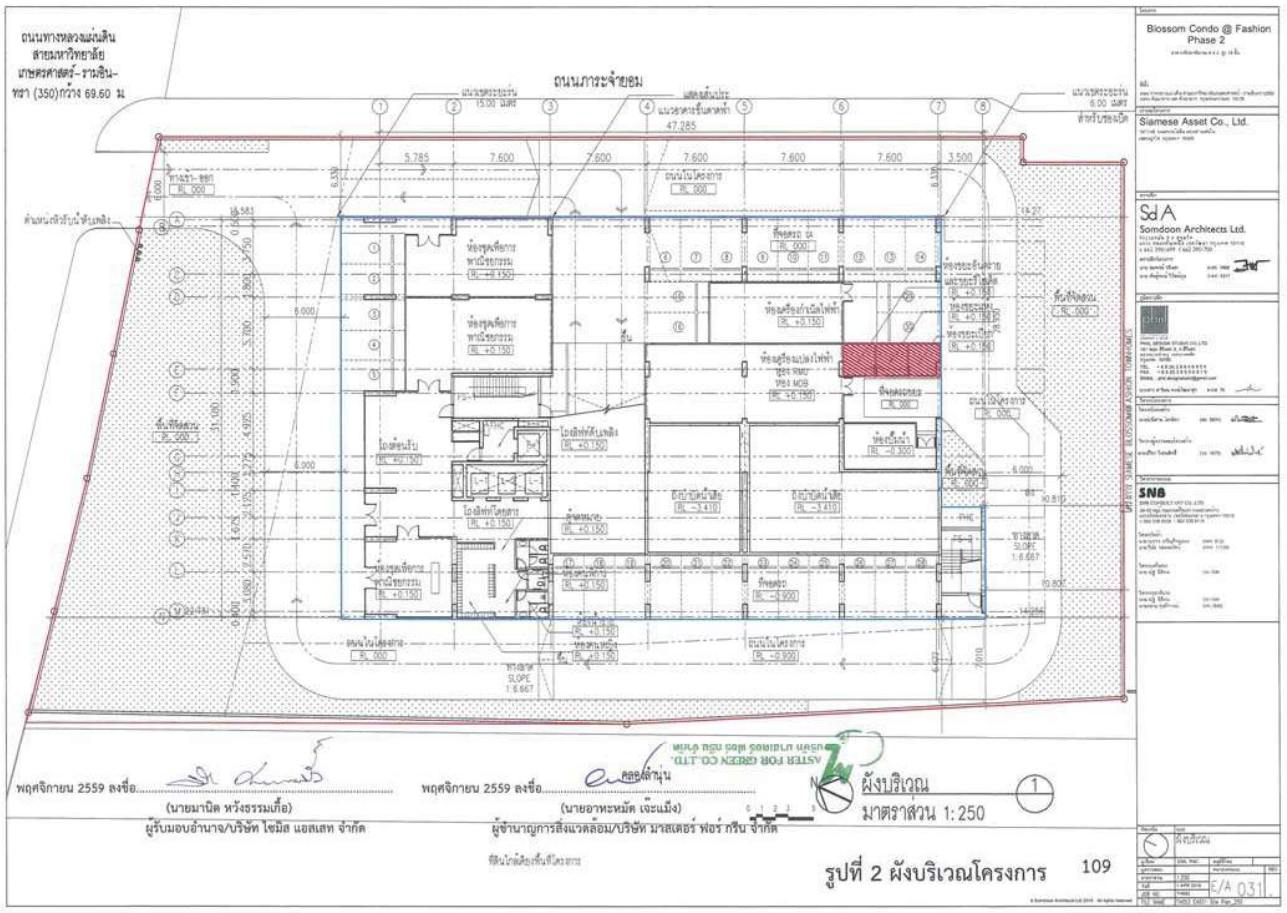

รูปที่ 2 ผังบริเวณโครงการ 109

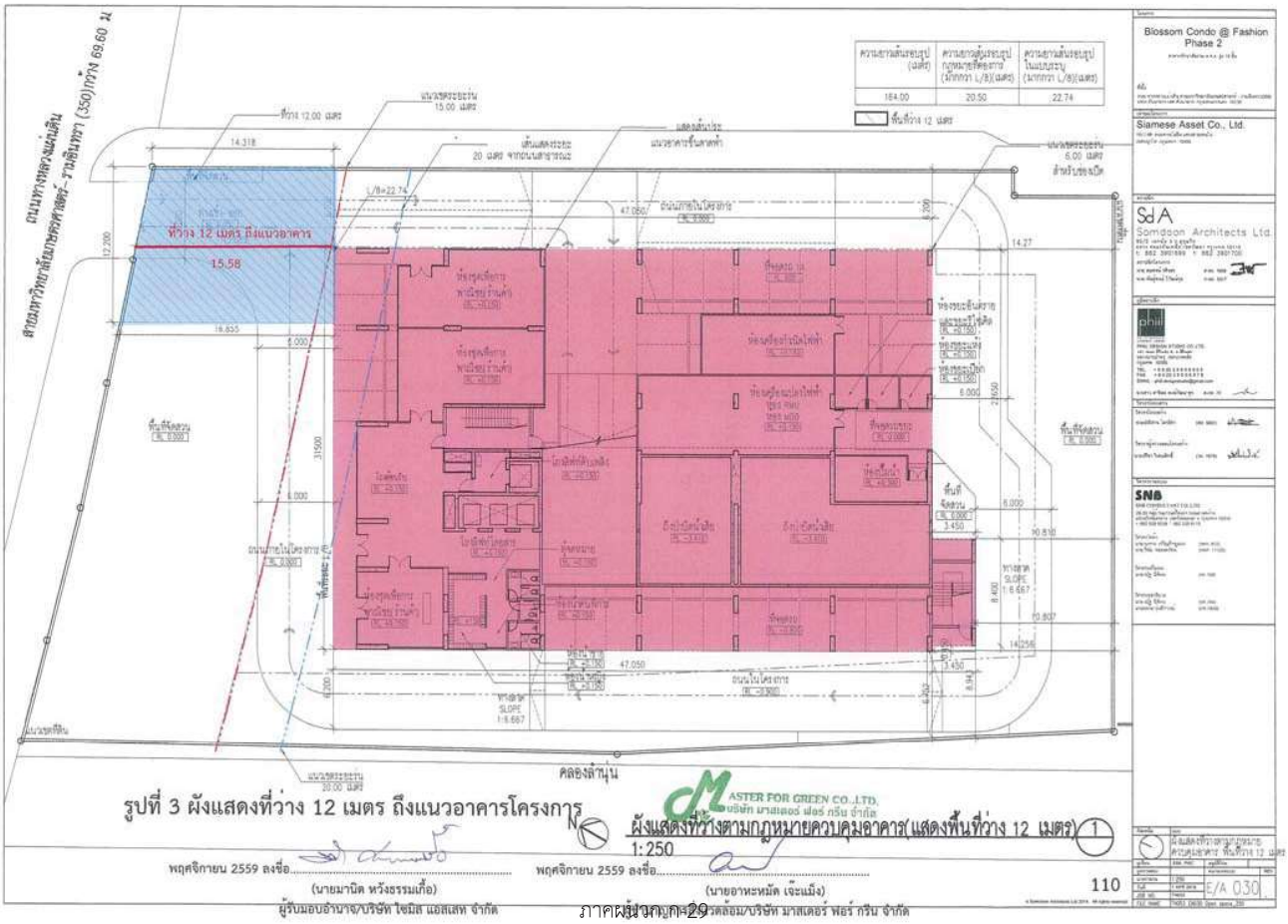

รูปที่ 3 ผังแสดงที่ว่าง 12 เมตร ถึงแนวอาคารโครงการ 110

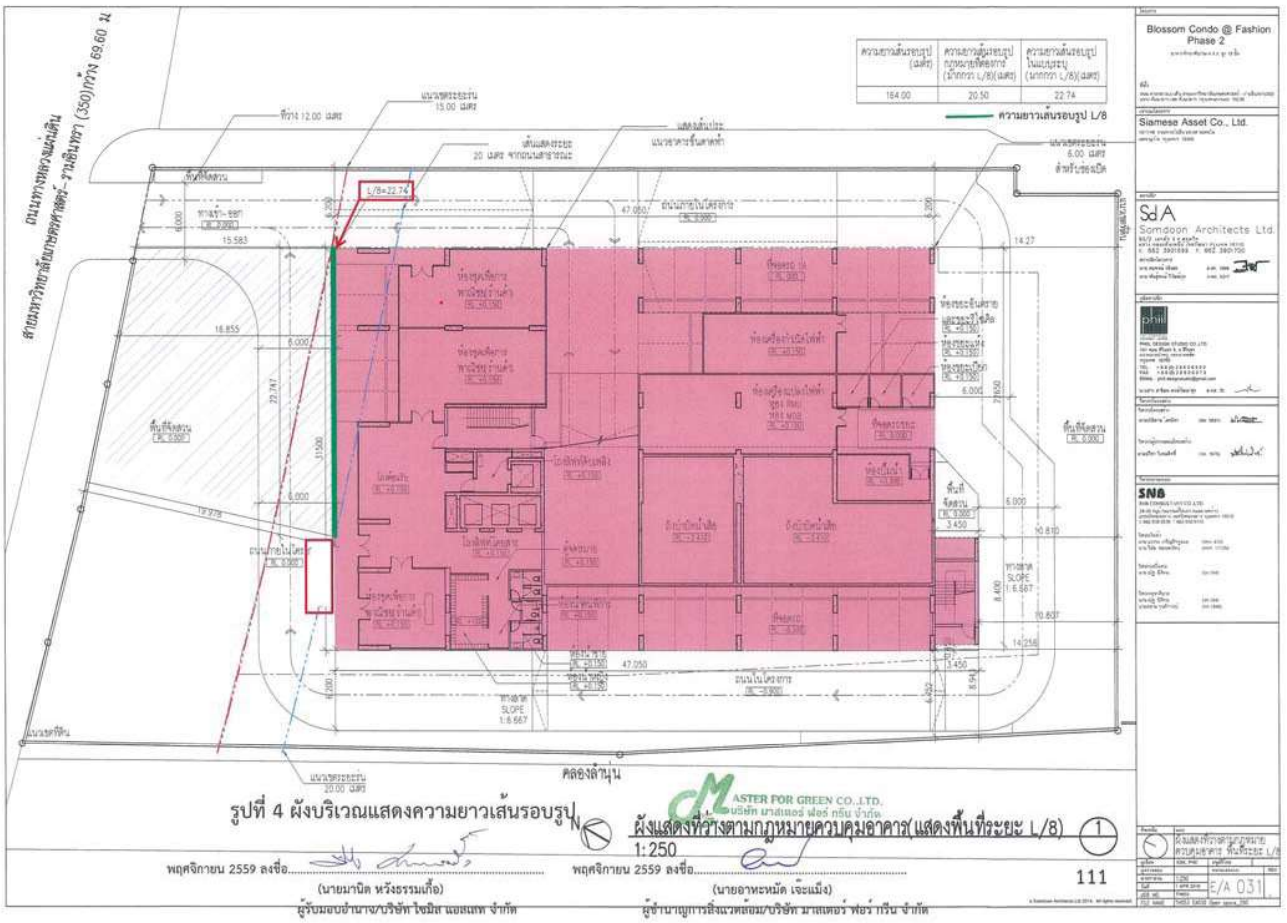
ถนนทางหลวงแผ่นดิน
สายมหาวิทยาลัยเกษตรศาสตร์ - รามอินทรา (350) กว้าง 69.60 ม
ความยาวเส้นรอบรูป (เมตร)
ความยาวเส้นรอบรูปกรณีพิจารณาว่าไม่ถูกรบกวนจากมลพิษทางเสียง (มากกว่า L/8) (เมตร)
ความยาวเส้นรอบรูปในแนวระนาบ (มากกว่า L/8) (เมตร)
184.00
20.50
22.74
ความยาวเส้นรอบรูป L/8
ที่ว่าง 12.00 เมตร
แนวขอบระยะ 15.00 เมตร
เส้นแสดงระยะ 20 เมตร จากถนนสาธารณะ
แสดงเส้นประแนวอาคารชั้นล่างสุด
แนวขอบระยะ 6.00 เมตร สำหรับรถบัส
L/8=22.74
ที่จอดรถ
ทางเข้า-ออก
ถนนภายในโครงการ
ที่ดินที่จัดสรร
ทางลาด SLOPE 1:6.667
คลองลำนุ่น
แนวขอบที่ดิน
แนวขอบระยะ 20.00 เมตร
Blossom Condo @ Fashion Phase 2
Siamese Asset Co., Ltd.
SdA Somdoon Architects Ltd.
SNB
รูปที่ 4 ผังบริเวณแสดงความยาวเส้นรอบรูป
ผังแสดงที่วางตามกฎหมายควบคุมอาคาร(แสดงพื้นที่ระยะ L/8)
1:250
111
พฤศจิกายน 2559 ลงชื่อ.....
(นายมานิต หวังธรรมเกื้อ)
ผู้รับมอบอำนาจ/บริษัท ไซมิส แอสเสท จำกัด
พฤศจิกายน 2559 ลงชื่อ.....
(นายอาทะหมัด เจะแม็ง)
ผู้ชำนาญการสิ่งแวดล้อม/บริษัท มาสเตอร์ ฟอร์ กรีน จำกัด

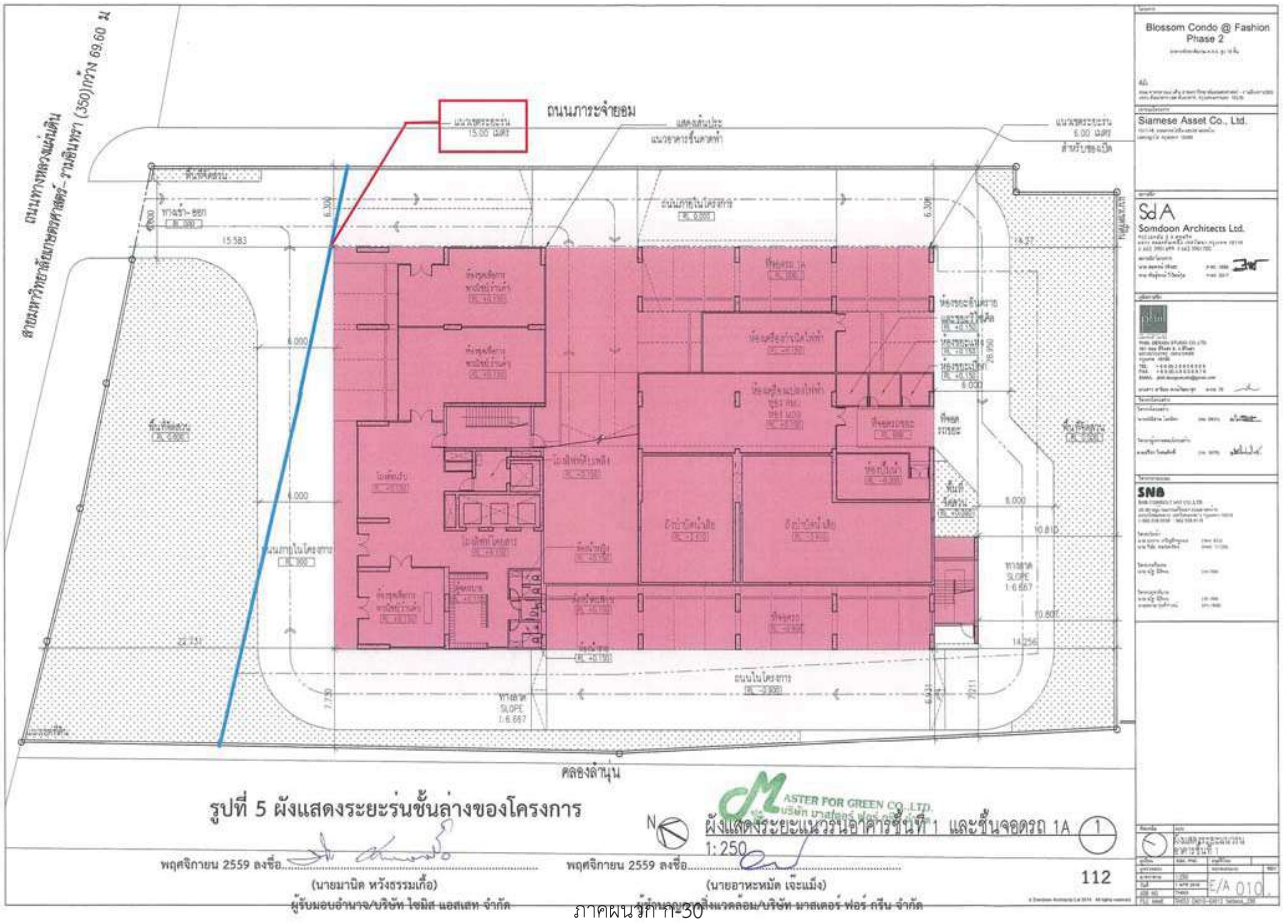
ถนนทางหลวงแผ่นดิน
สายมหาวิทยาลัยเกษตรศาสตร์ - รามอินทรา (350) กว้าง 69.60 ม
ถนนภายในจำยอม
แนวขอบระยะ 15.00 เมตร
แสดงเส้นประแนวอาคารชั้นล่างสุด
แนวขอบระยะ 6.00 เมตร สำหรับรถบัส
ที่จอดรถ
ทางเข้า-ออก
ถนนภายในโครงการ
ที่ดินที่จัดสรร
ทางลาด SLOPE 1:6.667
คลองลำนุ่น
แนวขอบที่ดิน
Blossom Condo @ Fashion Phase 2
Siamese Asset Co., Ltd.
SdA Somdoon Architects Ltd.
SNB
รูปที่ 5 ผังแสดงระยะร่นชั้นล่างของโครงการ
ผังแสดงระยะแนวร่นอาคารชั้นที่ 1 และชั้นจอดรถ 1A
1:250
112
พฤศจิกายน 2559 ลงชื่อ.....
(นายมานิต หวังธรรมเกื้อ)
ผู้รับมอบอำนาจ/บริษัท ไซมิส แอสเสท จำกัด
พฤศจิกายน 2559 ลงชื่อ.....
(นายอาทะหมัด เจะแม็ง)
ผู้ชำนาญการสิ่งแวดล้อม/บริษัท มาสเตอร์ ฟอร์ กรีน จำกัด

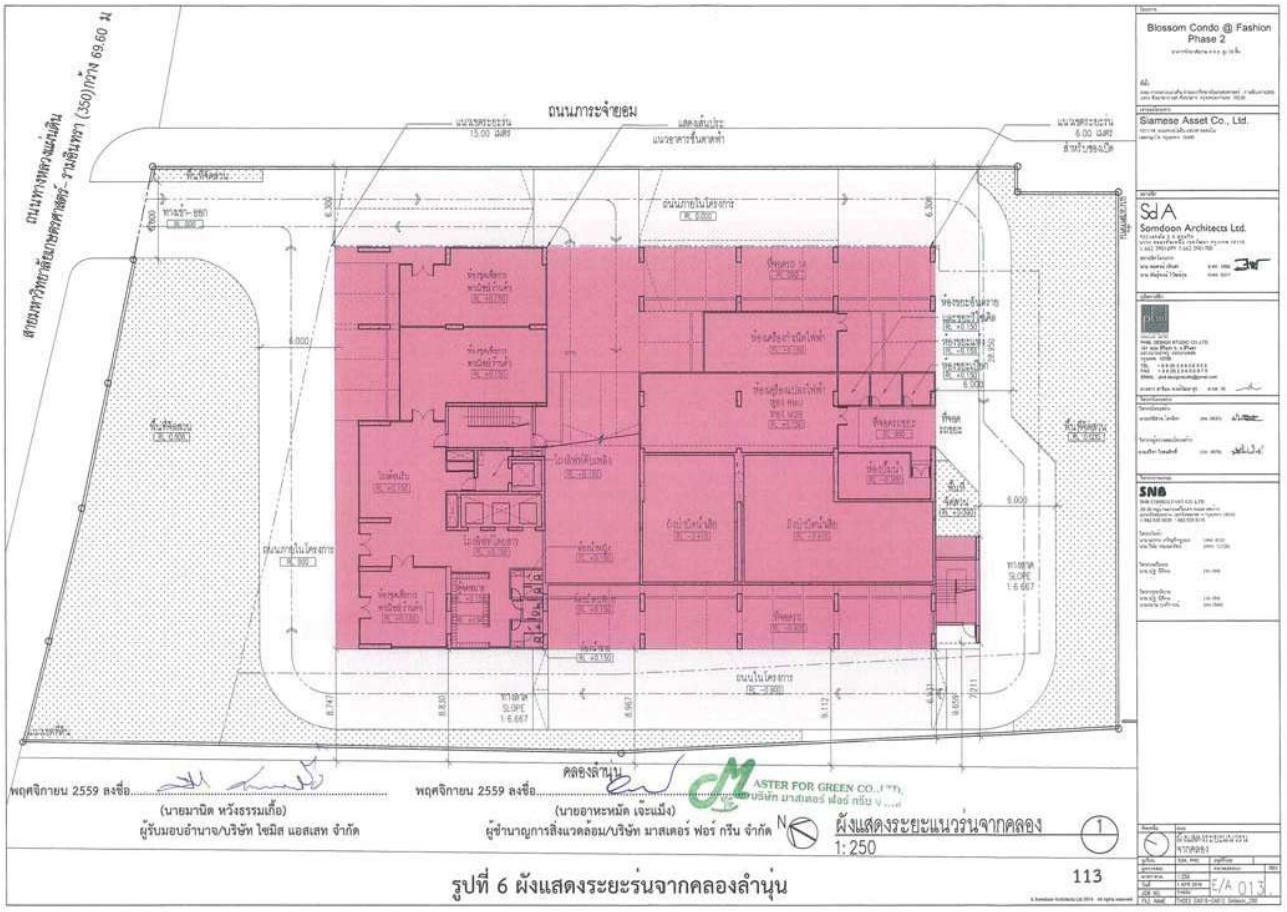

พฤศจิกายน 2559 ลงชื่อ.....
(นายมานิต หวังธรรมเกื้อ)
ผู้รับมอบอำนาจ/บริษัท ไซมิส แอสเสท จำกัด

พฤศจิกายน 2559 ลงชื่อ.....
(นายอาทะหมัด เจะแม็ง)
ผู้ชำนาญการสิ่งแวดล้อม/บริษัท มาสเตอร์ ฟอร์ กรีน จำกัด

MASTER FOR GREEN CO.,LTD. บริษัท มาสเตอร์ ฟอร์ กรีน จำกัด

รูปที่ 6 ผังแสดงระยะร่นจากคลองลำนุ่น

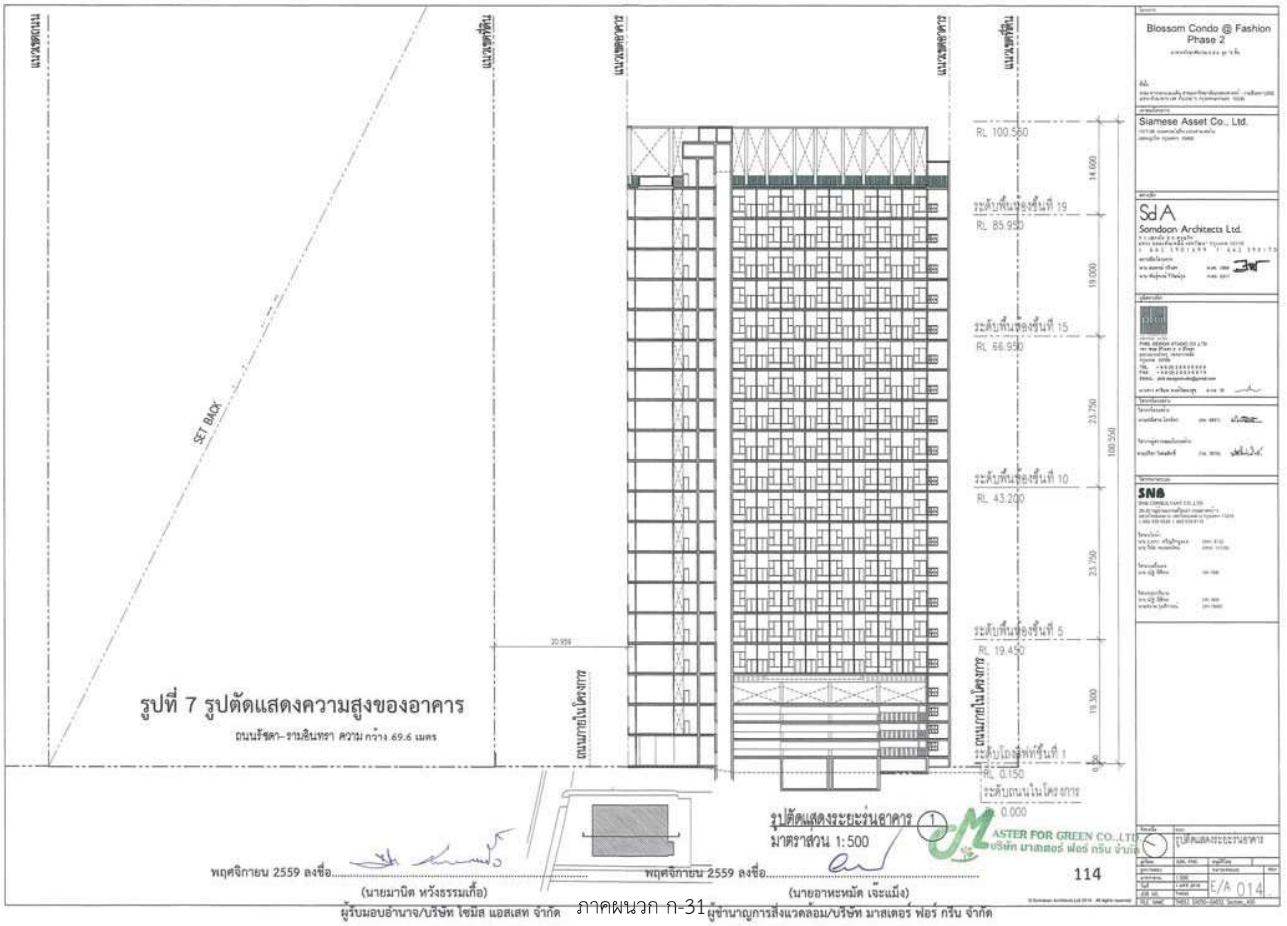

รูปที่ 7 รูปตัดแสดงความสูงของอาคาร

ถนนรัชดา-รามอินทรา ความ กว้าง 69.6 เมตร

พฤศจิกายน 2559 ลงชื่อ.....
(นายมานิต หวังธรรมเกื้อ)
ผู้รับมอบอำนาจ/บริษัท ไซมิส แอสเสท จำกัด

พฤศจิกายน 2559 ลงชื่อ.....
(นายอาทะหมัด เจะแม็ง)
ผู้ชำนาญการสิ่งแวดล้อม/บริษัท มาสเตอร์ ฟอร์ กรีน จำกัด

MASTER FOR GREEN CO.,LTD. บริษัท มาสเตอร์ ฟอร์ กรีน จำกัด

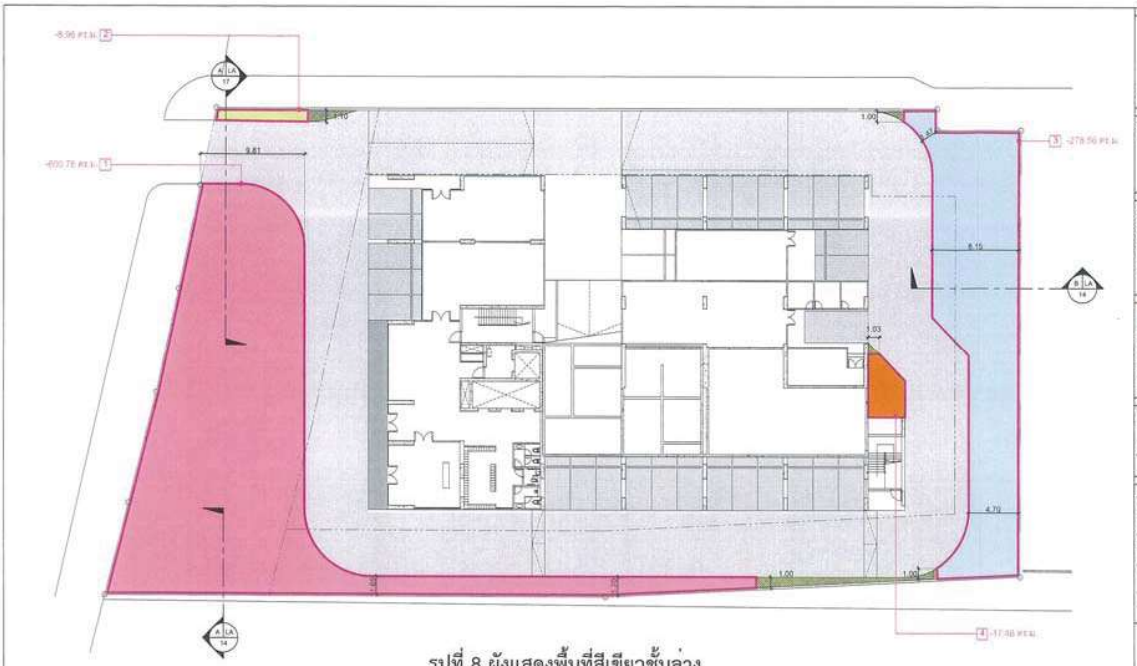

รูปที่ 8 ผังแสดงพื้นที่สีเขียวชั้นล่าง

A ผังแสดงพื้นที่สีเขียวชั้นล่าง
มาตราส่วน 1:300

บริเวณ	สัญลักษณ์	พื้นที่ (ตร.ม.)
1		600.78
2		8.96
3		278.91
4		17.46
รวม		906.11

หมายเหตุ : บริเวณที่กว้างน้อยกว่า 1 เมตร ไม่นำมาคิดเป็นพื้นที่สีเขียว

พฤศจิกายน 2559 ลงชื่อ.....
(นายมานิต หวังธรรมเกื้อ)
ผู้รับมอบอำนาจ/บริษัท ไซมิส แอสเสท จำกัด

พฤศจิกายน 2559 ลงชื่อ.....
(นายอาทะหมัด เจะแม็ง)
ผู้ชำนาญการสิ่งแวดล้อม/บริษัท มาสเตอร์ ฟอร์ กรีน จำกัด

MASTER FOR GREEN CO.,LTD.
บริษัท มาสเตอร์ ฟอร์ กรีน จำกัด

115

Blossom Condo @ Fashion Phase 2
Siamese Asset Co., Ltd.
SdA Somdoon Architects Ltd.
SNB
LA-03

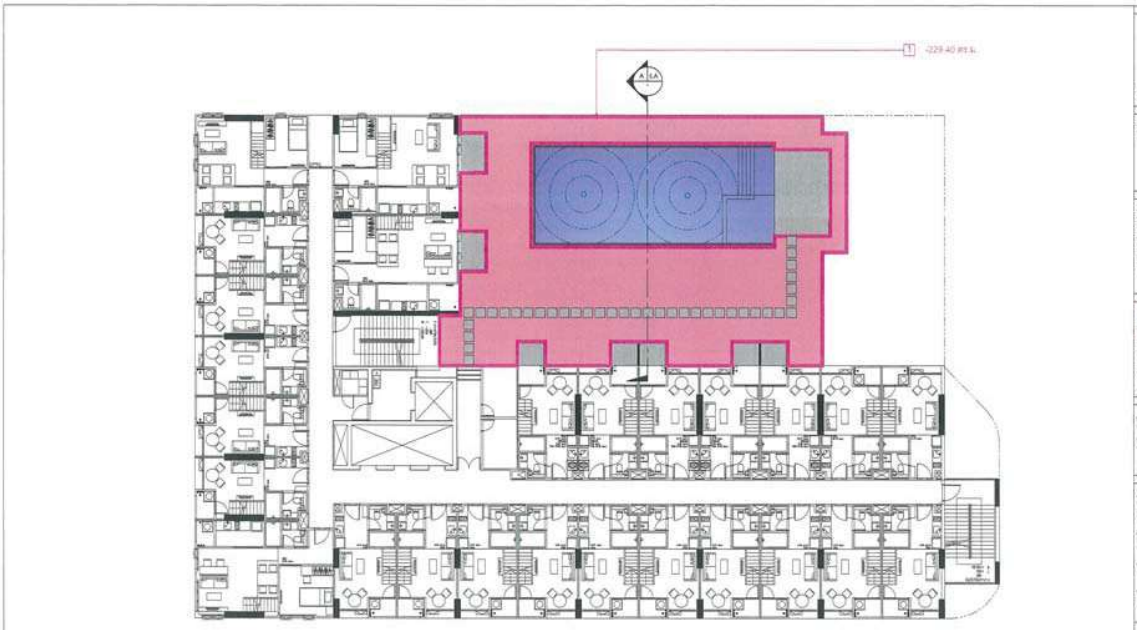

รูปที่ 9 ผังแสดงพื้นที่สีเขียวชั้นที่ 4

A ผังแสดงพื้นที่สีเขียวชั้น 4
มาตราส่วน 1:200

บริเวณ	สัญลักษณ์	พื้นที่ (ตร.ม.)
		229.40
รวม		229.40

พื้นที่ดินโครงการ	3,653.60 sq.m
พื้นที่สีเขียวที่ต้องการ	1,511.00 sq.m
พื้นที่สีเขียวชั้นล่างที่ต้องการ(ไม่น้อยกว่า50%ของพื้นที่สีเขียว)	755.50 sq.m
พื้นที่สีเขียวอิงชั้น (ไม่ยินดัน) 15%ของที่ดินโครงการ	548.04 sq.m
พื้นที่สีเขียวที่ได้ทั้งหมด	1,570.54 sq.m
แบ่งเป็น - พื้นที่สีเขียวชั้นล่าง (ไม่น้อยกว่า50%ของพื้นที่สีเขียวทั้งหมด)	822.84 sq.m
- พื้นที่สีเขียวชั้น 4	229.40 sq.m
- พื้นที่สีเขียวชั้น top roof	518.30 sq.m
พื้นที่สีเขียวอิงชั้น (ไม่ยินดัน) 15%ของที่ดินโครงการ	568.88 sq.m

พฤศจิกายน 2559 ลงชื่อ.....
(นายมานิต หวังธรรมเกื้อ)
ผู้รับมอบอำนาจ/บริษัท ไซมิส แอสเสท จำกัด

พฤศจิกายน 2559 ลงชื่อ.....
(นายอาทะหมัด เจะแม็ง)
ผู้ชำนาญการสิ่งแวดล้อม/บริษัท มาสเตอร์ ฟอร์ กรีน จำกัด

MASTER FOR GREEN CO.,LTD.
บริษัท มาสเตอร์ ฟอร์ กรีน จำกัด

116

Siamese Blossom Condo 2
Siamese Asset Co., Ltd.
SdA Somdoon Architects Ltd.
SNB
LA-04

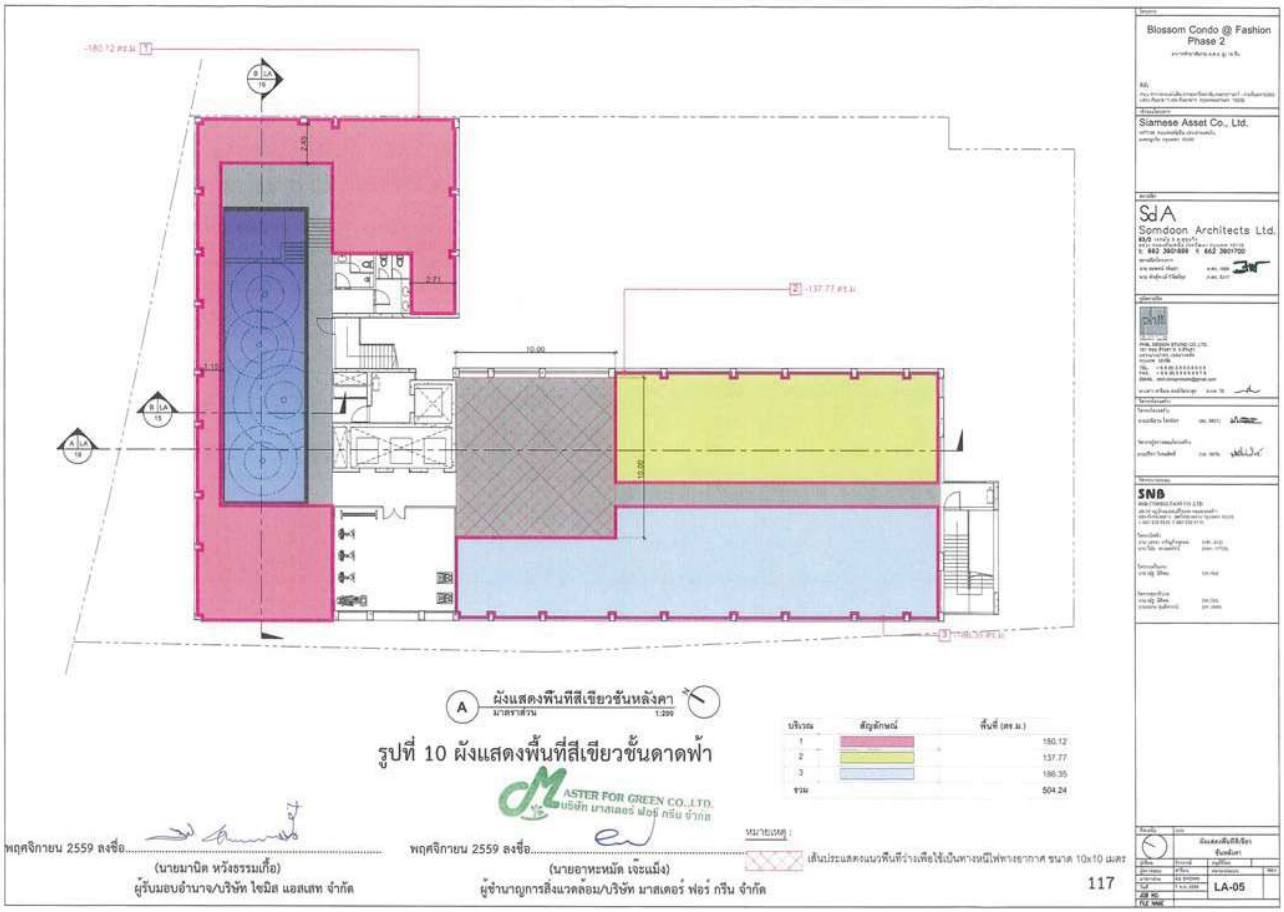

A ผังแสดงพืนที่สีเขียวชั้นหลังคา มาตราส่วน 1:200

รูปที่ 10 ผังแสดงพื้นที่สีเขียวชั้นดาดฟ้า

บริเวณ	สัญลักษณ์	พื้นที่ (ตร.ม.)
1		180.12
2		137.77
3		186.35
รวม		504.24

MASTER FOR GREEN CO.,LTD. บริษัท มาสเตอร์ ฟอร์ กรีน จำกัด

หมายเหตุ : เส้นประแสดงแนวพื้นที่ร่างเพื่อใช้เป็นทางหนีไฟทางอากาศ ขนาด 10x10 เมตร

พฤศจิกายน 2559 ลงชื่อ.....
(นายมานิต หวังธรรมเกื้อ)
ผู้รับมอบอำนาจ/บริษัท ไซมิส แอสเสท จำกัด

พฤศจิกายน 2559 ลงชื่อ.....
(นายอาทะหมัด เจ๊ะแม้ง)
ผู้ชำนาญการสิ่งแวดล้อม/บริษัท มาสเตอร์ ฟอร์ กรีน จำกัด

117

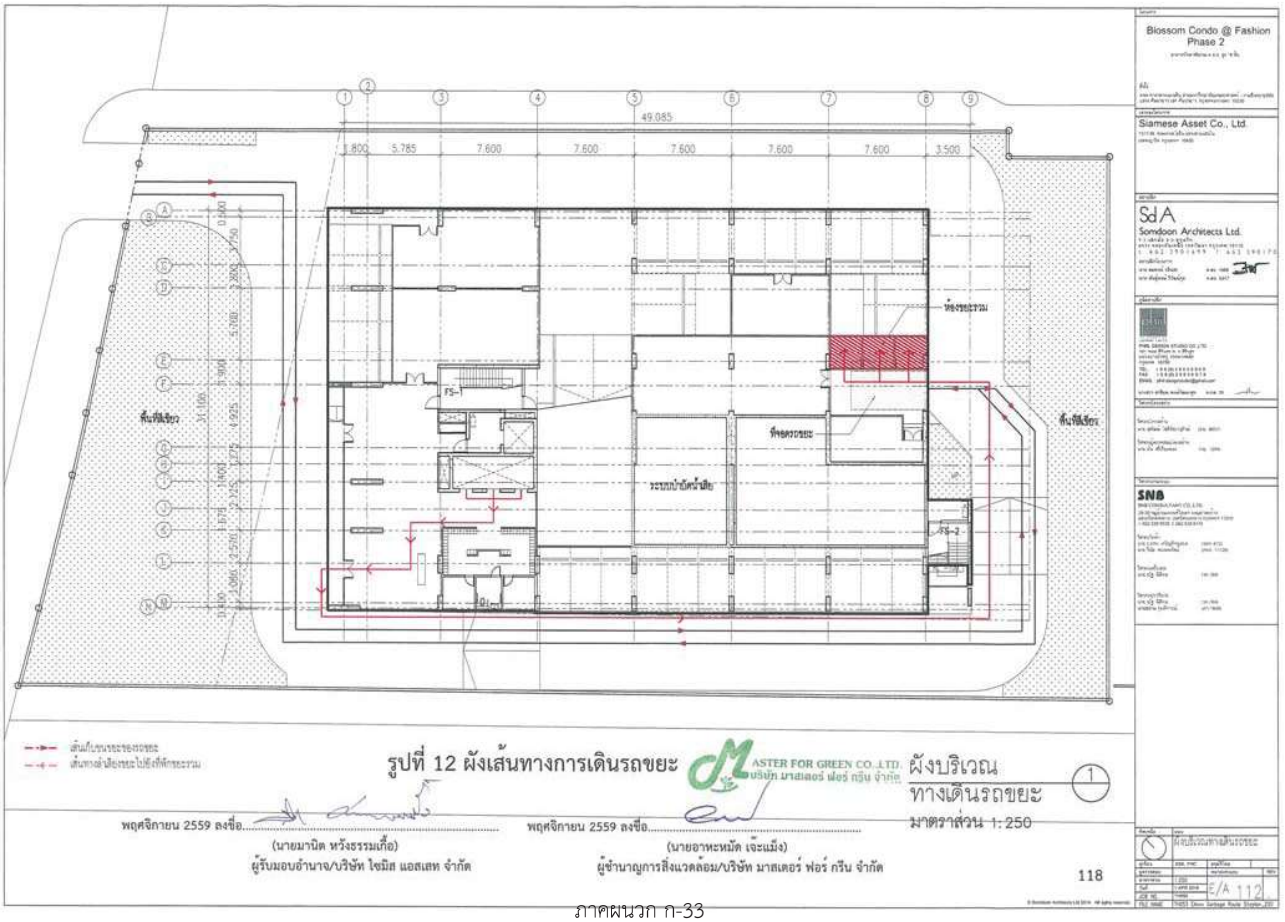

รูปที่ 12 ผังเส้นทางการเดินรถขยะ

MASTER FOR GREEN CO.,LTD. บริษัท มาสเตอร์ ฟอร์ กรีน จำกัด

ผังบริเวณทางเดินรถขยะ

มาตราส่วน 1:250

พฤศจิกายน 2559 ลงชื่อ.....
(นายมานิต หวังธรรมเกื้อ)
ผู้รับมอบอำนาจ/บริษัท ไซมิส แอสเสท จำกัด

พฤศจิกายน 2559 ลงชื่อ.....
(นายอาทะหมัด เจ๊ะแม้ง)
ผู้ชำนาญการสิ่งแวดล้อม/บริษัท มาสเตอร์ ฟอร์ กรีน จำกัด

118

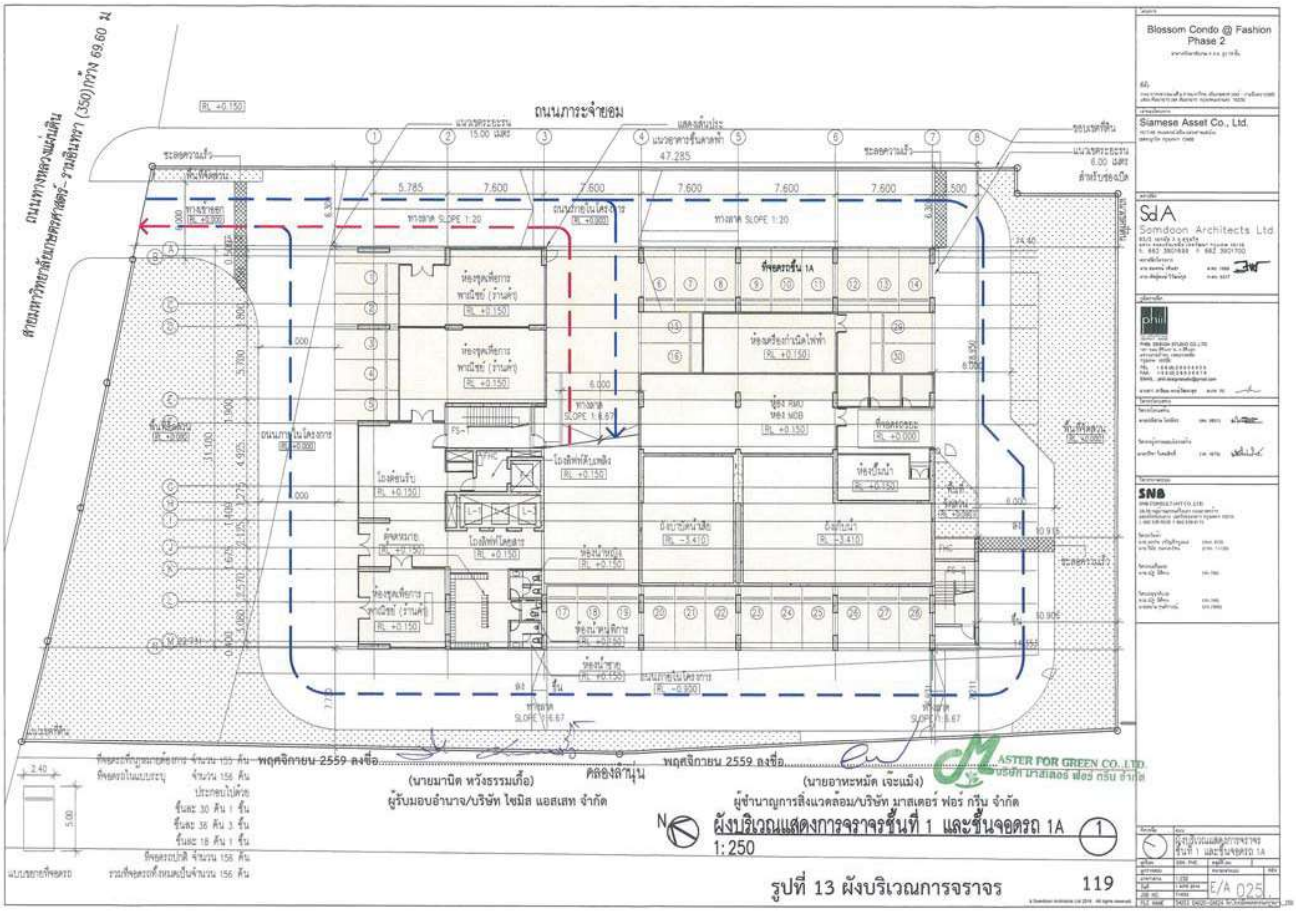
Blossom Condo @ Fashion Phase 2
Siamese Asset Co., Ltd.
SdA
Somdoon Architects Ltd.
SNC
ผังบริเวณแสดงการจราจรชั้นที่ 1 และชั้นจอดรถ 1A
1:250
รูปที่ 13 ผังบริเวณการจราจร
119
พฤศจิกายน 2559 ลงชื่อ.....
(นายมานิต หวังธรรมเกื้อ)
ผู้รับมอบอำนาจ/บริษัท ไซมิส แอสเสท จำกัด
พฤศจิกายน 2559 ลงชื่อ.....
(นายอาทะหมัด เจะแม้ง)
ผู้ชำนาญการสิ่งแวดล้อม/บริษัท มาสเตอร์ ฟอร์ กรีน จำกัด
MASTER FOR GREEN CO., LTD.
บริษัท มาสเตอร์ ฟอร์ กรีน จำกัด

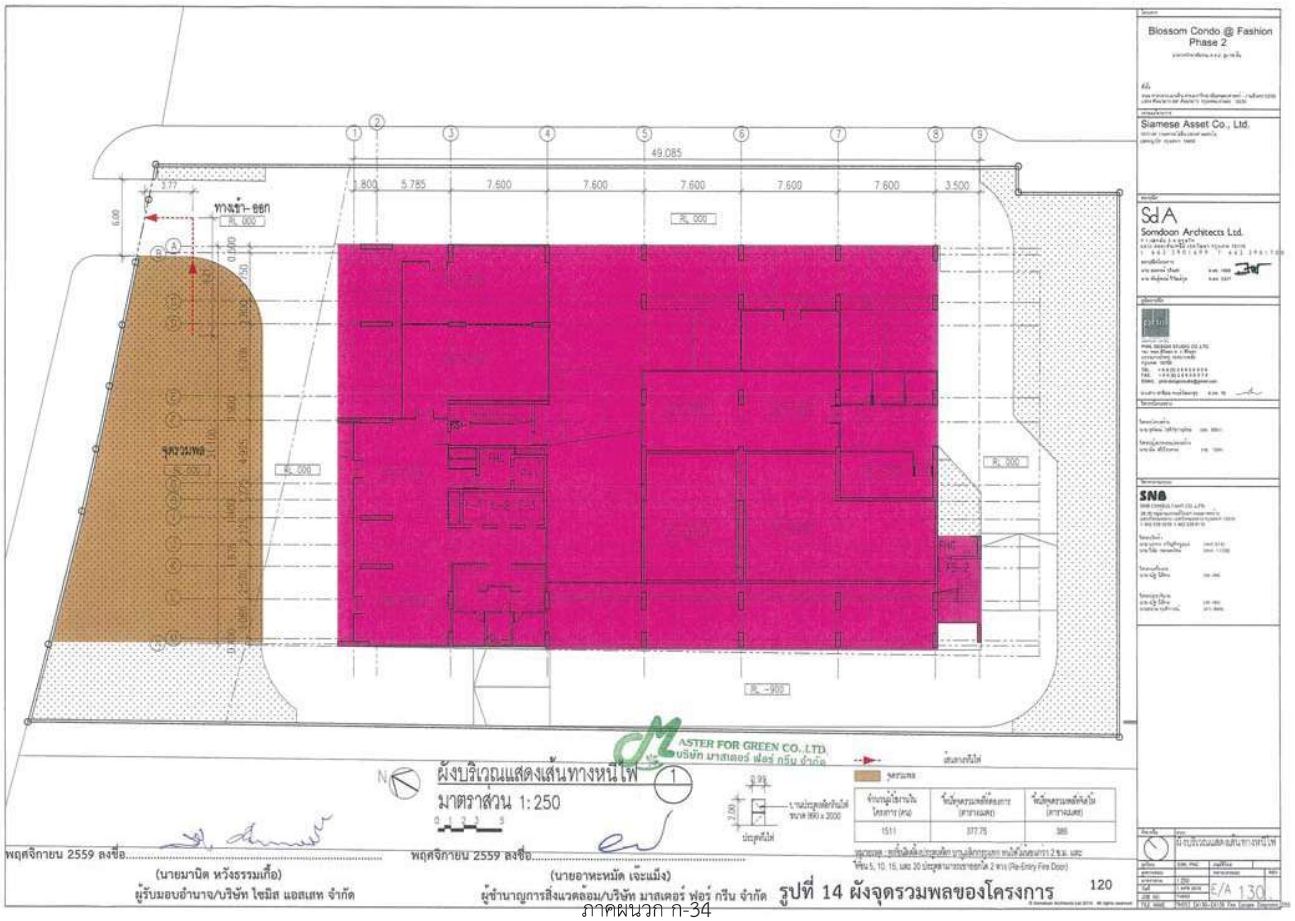
Blossom Condo @ Fashion Phase 2
Siamese Asset Co., Ltd.
SdA
Somdoon Architects Ltd.
SNC
ผังบริเวณแสดงเส้นทางหนีไฟ
มาตราส่วน 1:250
รูปที่ 14 ผังจุดรวมพลของโครงการ
120
พฤศจิกายน 2559 ลงชื่อ.....
(นายมานิต หวังธรรมเกื้อ)
ผู้รับมอบอำนาจ/บริษัท ไซมิส แอสเสท จำกัด
พฤศจิกายน 2559 ลงชื่อ.....
(นายอาทะหมัด เจะแม้ง)
ผู้ชำนาญการสิ่งแวดล้อม/บริษัท มาสเตอร์ ฟอร์ กรีน จำกัด
MASTER FOR GREEN CO., LTD.
บริษัท มาสเตอร์ ฟอร์ กรีน จำกัด

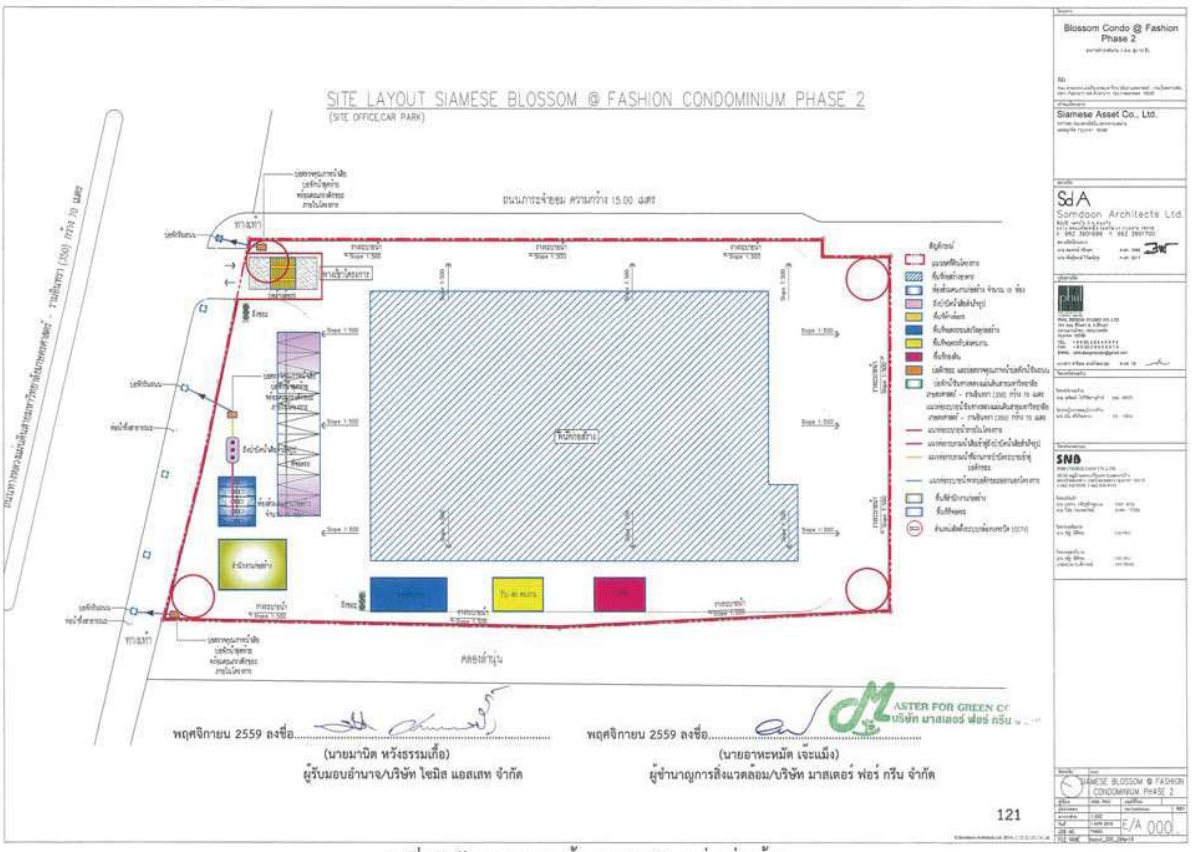

รูปที่ 15 ผังระบบระบายน้ำ และสุขาภิบาลช่วงก่อสร้าง

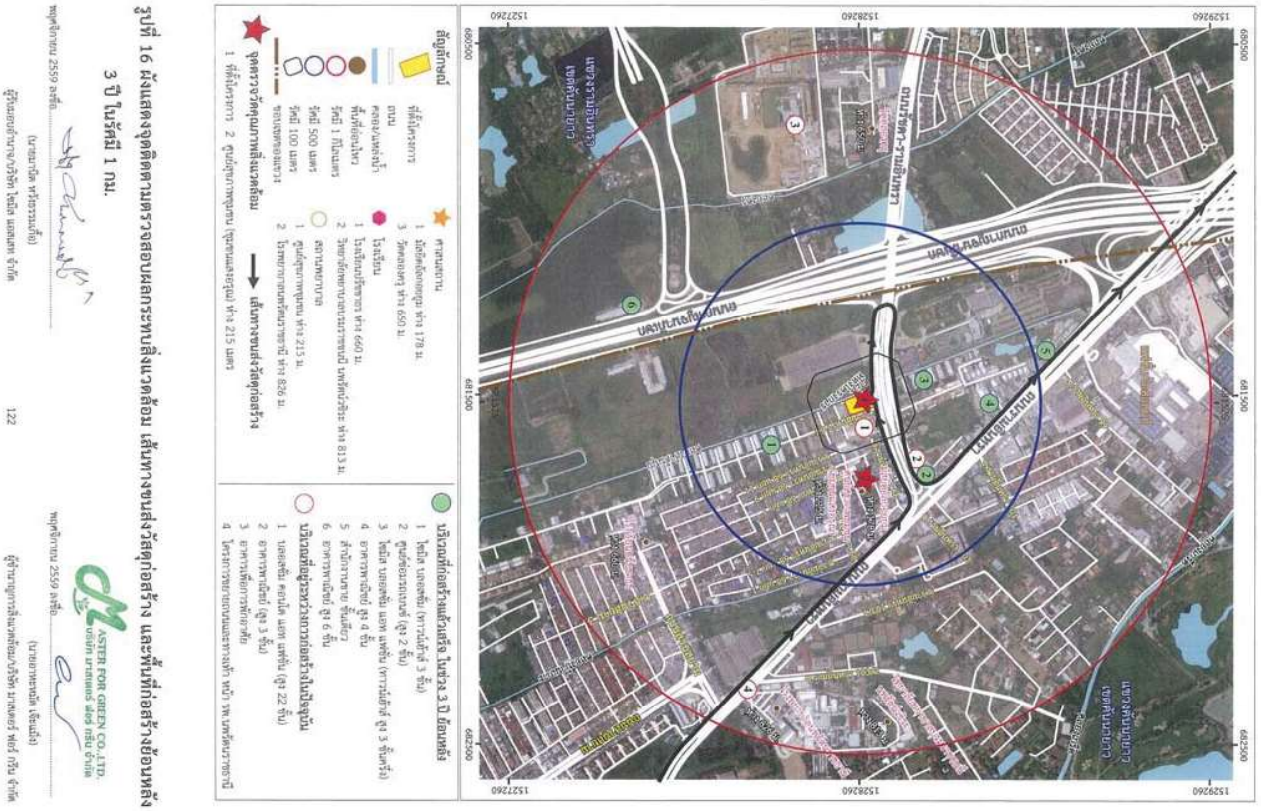

ภาคผนวก ข

หนังสืออนุญาตจากหน่วยงานราชการ

ภาคผนวก ข-1

หนังสือสำคัญการจดทะเบียนนิติบุคคลอาคารชุด

(อ.ช.13)

อ.ช. ๑๓

คู่ฉบับ

หนังสือสำคัญการจดทะเบียนนิติบุคคลอาคารชุด

สำนักงานที่ดินจังหวัด กรุงเทพมหานคร สาขาบึงกุ่ม

วันที่ ๒๑ เดือน ธันวาคม พ.ศ. ๒๕๖๑

หนังสือสำคัญฉบับนี้ออกให้เพื่อแสดงว่า พนักงานเจ้าหน้าที่ได้จดทะเบียนนิติบุคคลอาคารชุด ตามพระราชบัญญัติอาคารชุด พ.ศ.๒๕๒๒ ทะเบียนเลขที่ ๕/๒๕๖๑ เมื่อวันที่ ๒๑ เดือน ธันวาคม พ.ศ. ๒๕๖๑ โดยมีรายการ ดังนี้

๑. ชื่อนิติบุคคลอาคารชุด บลอสซั่ม คอนโด แอท แฟชั่น บียอนน์

๒. มีวัตถุประสงค์นิติบุคคลอาคารชุดเป็นไปตามมาตรา ๓๓ แห่งพระราชบัญญัติอาคารชุด พ.ศ.๒๕๒๒ ซึ่งบัญญัติว่า เพื่อจัดการและดูแลรักษาทรัพย์ส่วนกลางและให้มีอำนาจกระทำการใดๆ เพื่อประโยชน์ตามวัตถุประสงค์ดังกล่าว ทั้งนี้ตามมติของเจ้าของร่วมภายใต้บังคับแห่งพระราชบัญญัตินี้ เลขที่ ๙๐

๓. ที่ตั้งสำนักงานอยู่ที่ เลขที่ ชั้น ๒ หมู่ที่ ตรอก/ซอย —
ถนน รัชดา-รามอินทรา ตำบล/แขวง คันนายาว อำเภอ/เขต คันนายาว
จังหวัด กรุงเทพมหานคร รหัสไปรษณีย์ ๑๐๒๓๐ โทรศัพท์

(ลงชื่อ) พนักงานเจ้าหน้าที่
(นายชจร สุระวิโรจน์)
ตำแหน่ง เจ้าพนักงานที่ดินกรุงเทพมหานคร สาขาบึงกุ่ม

สำเนาถูกต้อง
(นางสาวอรทัย แก้วสิงทอง)
เจ้าพนักงานที่ดินชำนาญงาน
- 3 ม.ค. 2562

แบบพิมพ์หมายเลข 8830

ภาคผนวก ข-2

หนังสือสำคัญการจัดตั้งผู้จัดการนิติบุคคลอาคารชุด

(อ.ช.12)

รายชื่อผู้จัดการนิติบุคคลอาคารชุด

ลำดับที่	รายชื่อผู้ได้รับแต่งตั้งเป็นผู้จัดการ/ เลขประจำตัวประชาชน	ผ่านการอบรมหลักสูตรมาตรฐานวิชาชีพผู้จัดการนิติบุคคลอาคารชุด วัน เดือน ปี	ตามมติที่ประชุมใหญ่เจ้าของร่วม ครั้งที่	ตามมติที่ประชุมใหญ่เจ้าของร่วม เมื่อ วัน เดือน ปี	วัน เดือน ปี ที่จดทะเบียน	วัน เดือน ปี ที่พ้นจากตำแหน่ง	หมายเหตุ
๑	บริษัท ไซมิส พร็อพเพอร์ตี้ เซอร์วิส จำกัด โดย ~~นายพุทธิพงศ์ บูรณารมย์~~ ผู้ดำเนินการแทน	-		-	๒๑ ธ.ค. ๖๑		ตามคำขอจดทะเบียนนิติบุคคลฯ และผลกฯ คำขอที่ ๑๐๐๑๐/๖๒ ลว. ๒๑ ธ.ค.๖๑
			ครั้งแรก	๑๕ มิถุนายน ๒๕๖๒		~~๑๕ มิถุนายน ๒๕๖๔~~	มติที่ประชุมใหญ่เจ้าของร่วมรับรอง เมื่อวันที่ 15 มิถุนายน 2562
	~~โดย นายรวิช สาครานนท์~~ ผู้ดำเนินการแทน						แก้ไขตามหนังสือนิติบุคคลอาคารชุด บลอส ซัม คอนโด แอท แฟชั่น ปิยอนน์ ที่ BS-FA2/L006/2566 ลว. 2 พ.ค. 2566 และหนังสือแต่งตั้ง ลว. 28 เม.ย. 2566 ตามรายงานการประชุมคณะกรรมการบริษัท ครั้งที่ 4/2566 ลว. 21 เม.ย. 2566
	โดย นางสาวนิศารัตน์ จุ้ยจันทึก ผู้ดำเนินการแทน	แก้ไขตามหนังสือนิติบุคคลฯ ฉบับ ลว. 24 พ.ค.67 ตามรายงานการประชุมครั้งที่ 3/2567 (นางสาววาสนา สุดสน) นักวิชาการที่ดินชำนาญการ ปฏิบัติราชการแทน เจ้าพนักงานที่ดินกรุงเทพมหานคร สาขาบึงกุ่ม ๑๒ มิ.ย. ๒๕๖๗					(นายคมสันต์ เสนาะล้ำ) นักวิชาการที่ดินชำนาญการ ปฏิบัติราชการแทน เจ้าพนักงานที่ดินกรุงเทพมหานคร สาขาบึงกุ่ม ๑๔ มิ.ย. ๒๕๖๖
			สำเนาถูกต้อง (นายฉัตรชัย ภู่เล็ก) นักวิชาการที่ดินปฏิบัติการ ๑๔ มิ.ย. ๒๕๖๗				

รายการจดทะเบียนแต่งตั้ง / เปลี่ยนแปลงกรรมการนิติบุคคลอาคารชุด และเปลี่ยนแปลงผู้จัดการนิติบุคคลอาคารชุด

ลำดับ	ประเภท	อาคารชุด		นิติบุคคลอาคารชุด		ชื่อผู้พ้นจากตำแหน่ง	ชื่อผู้ได้รับแต่งตั้งใหม่	พนักงานเจ้าหน้าที่จดทะเบียน วัน เดือน ปี
		ชื่อ	ทะเบียนเลขที่	ชื่อ	ทะเบียนเลขที่			
662	จดทะเบียนเปลี่ยนแปลงผู้	บลอสซั่ม คอนโด แอท	5/2561	บลอสซั่ม คอนโด แอท	5/2561	บริษัท ไซมิส พร็อพเพอร์ตี้	บริษัท ไซมิส พร็อพเพอร์ตี้	[signature]
	ดำเนินการแทนนิติบุคคล	แฟชั่น บียอนน์		แฟชั่น บียอนน์		เซอร์วิส จำกัด	เซอร์วิส จำกัด	(นางสาววาสนา สุดสน) นักวิชาการที่ดินชำนาญการ ปฏิบัติราชการแทน เจ้าพนักงานที่ดินกรุงเทพมหานคร สาขาบึงกุ่ม ๑๒ มิ.ย. ๒๕๖๗
	ในฐานะผู้จัดการนิติบุคคล					โดยนายรวิช สาคราพนท์	โดยนางสาวนิศารัตน์ จุ้ยจินทึก	
	อาคารชุด							
						สำเนาถูกต้อง		
						[signature]		
						(นายฉัตรชัย ภู่เล็ก) นักวิชาการที่ดินปฏิบัติการ ๑๔ มิ.ย. ๒๕๖๗		

ภาคผนวก ข-3

หนังสือสำคัญการจดทะเบียนอาคารชุด (อ.ช.10)

อ.ช. ๑๐

คู่ฉบับ

หนังสือสำคัญการจดทะเบียนอาคารชุด

สำนักงานที่ดินจังหวัด กรุงเทพมหานคร สาขาบึงกุ่ม

วันที่ ๑๔ เดือน ธันวาคม พ.ศ. ๒๕๖๑

หนังสือนี้ออกให้เพื่อแสดงว่าพนักงานเจ้าหน้าที่ได้จดทะเบียนอาคารชุดตามพระราชบัญญัติอาคารชุด พ.ศ.๒๕๒๒ ตามคำขอของผู้มีกรรมสิทธิ์ในที่ดินและอาคาร ชื่อ บริษัท ไซมิส แอสเสท จำกัด ทะเบียนเลขที่ ๕/๒๕๖๑ วันที่ ๑๔ เดือน ธันวาคม พ.ศ.๒๕๖๑ โดยมีรายการ ดังนี้

๑. ชื่ออาคารชุด บลอสซั่ม คอนโด แอท แฟชั่น บียอนน์

๒. โฉนดที่ดินเลขที่ ๑๐๒๙๒ ตำบล/แขวง คันนายาว อำเภอ/เขต คันนายาว จังหวัด กรุงเทพมหานคร

๓. จำนวนอาคาร ๑ หลัง

๔. จำนวนห้องชุด ๔๕๓ ห้องชุด

๕. บันทึกรายละเอียด (รายการทรัพย์ส่วนกลาง เฉพาะทรัพย์ส่วนกลางตามมาตรา ๑๕ (๕), (๖), (๗))
ปรากฏตามเอกสารแนบท้าย อ.ช.๑๐

๖. ทรัพย์ส่วนบุคคล

ห้องชุดเพื่ออยู่อาศัย	จำนวน ๔๕๐	ห้องชุด
ห้องชุดเพื่อประกอบการค้า	จำนวน ๓	ห้องชุด
ที่จอดรถส่วนบุคคล	จำนวน –	คัน
อื่นๆ –		

สำเนาถูกต้อง

(นางสาวอรทัย แก้วสิงทอง)
เจ้าพนักงานที่ดินชำนาญงาน
- 3 ม.ค. 2562

(ลงชื่อ) ..... พนักงานเจ้าหน้าที่

(นายชจร สุระวิโรจน์)

ตำแหน่ง เจ้าพนักงานที่ดินกรุงเทพมหานคร สาขาบึงกุ่ม

แบบพิมพ์หมายเลข 2225

ภาคผนวก ข-4

ใบรับรองการก่อสร้างอาคาร ดัดแปลงอาคาร เคลื่อนย้ายอาคาร (อ.1)

อาคารประเภทควบคุมการใช้ ตามมาตรา 32
อาคารชุด

แบบ อ. ๑
074

BSCD2 -(b)

ใบอนุญาตก่อสร้างอาคาร ดัดแปลงอาคาร หรือรื้อถอนอาคาร

เลขที่ ๗/๒๕๖๐

นางสุนันทา สิ่งสรรเสริญ

อนุญาตให้ บริษัท ไซมิส แอสเสท จำกัด โดย นายขจรศิษฐ์ สิ่งสรรเสริญ เจ้าของอาคาร

อยู่บ้านเลขที่ ๑๐๗๗/๔๘ ตรอก/ซอย - ถนน พหลโยธิน หมู่ที่

ตำบล/แขวง สามเสนใน อำเภอ/เขต พญาไท จังหวัด กรุงเทพมหานคร

ข้อ ๑ ทำการ ก่อสร้างอาคาร

ที่บ้านเลขที่ ตรอก/ซอย ถนน ทางหลวงแผ่นดินสายมหาวิทยาลัยเกษตรศาสตร์-รามอินทรา (๓๕๐) หมู่ที่

แขวง คันนายาว เขต คันนายาว กรุงเทพมหานคร

ในที่ดินโฉนดที่ดิน เลขที่/น.ส. ๓ เลขที่/ส.ค. ๑ เลขที่ ๑๐๒๙๒

เป็นที่ดินของ บริษัท ไซมิส แอสเสท จำกัด

ข้อ ๒ เป็นอาคาร อาคารชุดอยู่อาศัย (๔๕๐ ห้อง)

(๑) ชนิด ตึก ๒๐ ชั้น จำนวน ๑ หลัง เพื่อใช้เป็น ชุดพาณิชย์ (๓ ห้อง) จอดรถยนต์

พื้นที่/ความยาว ๒๒,๕๙๓.๐๐ ม.^{2} ที่จอดรถ ที่กลับรถ และทางเข้าออกของรถ จำนวน ๑๕๖ คัน

พื้นที่ ๑,๑๖๐.๐๐ ตารางเมตร

(๒) ชนิด รั้ว ค.ส.ล. จำนวน ๑ แห่ง เพื่อใช้เป็น กั้นแนวโครงการ

พื้นที่/ความยาว ๒๕๓.๐๐ ม. ที่จอดรถ ที่กลับรถ และทางเข้าออกของรถ จำนวน คัน

พื้นที่ ตารางเมตร

(๓) ชนิด ท่อระบายน้ำ จำนวน เพื่อใช้เป็น

พื้นที่/ความยาว ๑๘๓.๐๐ ม. ที่จอดรถ ที่กลับรถ และทางเข้าออกของรถ จำนวน คัน

พื้นที่ ตารางเมตร

หมายเหตุ ค่าธรรมเนียมใบอนุญาตก่อสร้าง ๒๐.๐๐

ค่าธรรมเนียมการตรวจแบบ ๙๑,๓๘๘.๐๐

ตามแผนผังบริเวณ แบบแปลน รายการประกอบแบบแปลน และรายการคำนวณ

รวม ๙๑,๔๐๘.๐๐

เลขที่ /ที่แนบท้ายใบอนุญาตนี้

ข้อ ๓ โดยมี นายพันธุ์พงษ์ วิวัฒน์กุล (ส-สถ ๒๙๒๓), นายปณิธาน โลกมิตร (สย.๕๘๓๑) เป็นผู้ควบคุมงาน
นายณัฐ นิติพน (วก.๗๖๔), นายนิวัต กอสุราษฎร์ (วส.๔๖)

ข้อ ๔ ผู้ได้รับใบอนุญาตต้องปฏิบัติตามเงื่อนไขดังต่อไปนี้นายบรรจง เจริญกิจพูลผล (วฟก.๖๑๒)

(๑) ผู้ได้รับใบอนุญาตต้องปฏิบัติตามหลักเกณฑ์ วิธีการ และเงื่อนไขตามที่กำหนดในกฎกระทรวงและหรือข้อบัญญัติท้องถิ่น ซึ่งออกตามความในมาตรา ๘ (๑๑) มาตรา ๙ หรือมาตรา ๑๐ แห่งพระราชบัญญัติควบคุมอาคาร พ.ศ. ๒๕๒๒

(๒) ต้องปฏิบัติตามเงื่อนไขแนบท้ายใบอนุญาตนี้ จำนวน ๖ ข้อ

ใบอนุญาตฉบับนี้ให้ใช้ได้จนถึงวันที่ เดือน ๒๒ มี.ค. ๒๕๖๒ พ.ศ.

ออกให้ ณ วันที่ เดือน ๒๒ มี.ค. ๒๕๖๐ พ.ศ.

(ลายมือชื่อ)

(นายพินิต เสิศอุดมธนา)
รองผู้อำนวยการสำนักการโยธา
รักษาราชการแทน ผู้อำนวยการสำนักการโยธา
ปฏิบัติราชการแทน ผู้ว่าราชการกรุงเทพมหานคร

ตำแหน่ง

เจ้าพนักงานท้องถิ่นผู้อนุญาต

ต้องติดตั้งป้ายการก่อสร้างอาคารมีข้อความตามรายละเอียดในกฎกระทรวง ฉบับที่ 4 (พ.ศ. 2526) ข้อ 4

ภาคผนวก ข-5

ใบรับรองการก่อสร้างอาคาร ดัดแปลงอาคาร เคลื่อนย้ายอาคาร (อ.6)

อาคารประเภทควบคุมการใช้ ตามมาตรา 32
อาคารโรงแรม
อาคารชุด

แบบ อ. ๖

040

ตำเตือน
ให้จัดส่งรายงานผลการตรวจสอบใหญ่ของอาคาร ตามกฎกระทรวงฯ
ว่าด้วยหลักเกณฑ์การตรวจสอบอาคาร พ.ศ. 2548 ภายใน 30 วัน
ก่อนใบรับรองการก่อสร้างอาคารจะมีระยะเวลาครบ 1 ปี

ใบรับรองการก่อสร้างอาคาร ดัดแปลงอาคาร หรือเคลื่อนย้ายอาคาร

เลขที่ ๒๑๒ / ๒๕๖๑ นายพันธ์เทพ อาสนิททอง
บริษัท ไซมิส แอสเสท จำกัด โดย นายขจรศิษฐ์ สิ่งสรรเสริญ
ใบรับรองฉบับนี้แสดงว่า ..... เจ้าของอาคาร/ผู้ครอบครองอาคาร

อยู่บ้านเลขที่ ๑๐๗๗/๔๘ ตรอก/ซอย - ถนน พหลโยธิน หมู่ที่ -

~~ตำบล~~ แขวง สามเสนใน ~~อำเภอ~~ เขต พญาไท ~~จังหวัด~~ กรุงเทพมหานคร

ได้ทำการ ก่อสร้าง (แก้ไขแบบ) อาคาร เป็นไปโดยถูกต้องตามที่ได้รับอนุญาตในใบอนุญาต

เลขที่ ๑๘๗ / ๒๕๖๑ ลงวันที่ ๒๓ เดือน สิงหาคม พ.ศ. ๒๕๖๑

ซึ่งอาคารดังกล่าวเป็นอาคารประเภทควบคุมการใช้ เจ้าพนักงานท้องถิ่นจึงออกใบรับรองให้ดังต่อไปนี้

ข้อ ๑ เป็นอาคาร

(๑) ชนิด ตึก ๒๐ ชั้น จำนวน ๑ หลัง เพื่อใช้เป็น อาคารชุดอยู่อาศัย (๒๑๖ ห้อง)-ชุดพาณิชย์ (๓ ห้อง)-โรงแรม (๒๓๔ ห้อง)-จอดรถยนต์
โดยมีที่จอดรถ ที่กลับรถ และทางเข้าออกของรถ จำนวน ๑๕๖ คัน

(๒) ชนิด - จำนวน - เพื่อใช้เป็น -
โดยมีที่จอดรถ ที่กลับรถ และทางเข้าออกของรถ จำนวน - คัน

(๓) ชนิด - จำนวน - เพื่อใช้เป็น -
โดยมีที่จอดรถ ที่กลับรถ และทางเข้าออกของรถ จำนวน - คัน

ที่บ้านเลขที่ - ตรอก/ซอย - ถนน ทางหลวงแผ่นดินสายมหาวิทยาลัยเกษตรศาสตร์-รามอินทรา (๓๕๐)
หมู่ที่ - ~~ตำบล~~/แขวง คันนายาว ~~อำเภอ~~/เขต คันนายาว ~~จังหวัด~~ กรุงเทพมหานคร

โดย บริษัท ไซมิส แอสเสท จำกัด เป็นเจ้าของอาคาร และ บริษัท ไซมิส แอสเสท จำกัด
เป็นผู้ครอบครองอาคาร อยู่ในที่ดิน โฉนดที่ดิน ~~เลขที่ น.ส. / เลขที่ ส.ค. /~~ เลขที่ ๑๐๒๙๒
เป็นที่ดินของ บริษัท ไซมิส แอสเสท จำกัด

ค่าธรรมเนียมใบรับรองการก่อสร้างอาคาร ฉบับละ ๑๐.๐๐ บาท

ข้อ ๒ ผู้ได้รับใบรับรองต้องปฏิบัติตามเงื่อนไข ดังต่อไปนี้

(๑) ผู้ได้รับใบรับรองต้องปฏิบัติตามหลักเกณฑ์ วิธีการ และเงื่อนไขตามที่กำหนดในกฎกระทรวง และหรือข้อบัญญัติท้องถิ่น ซึ่งออกตามความในมาตรา ๘ (๑๑) มาตรา ๙ หรือมาตรา ๑๐ แห่งพระราชบัญญัติควบคุมอาคาร พ.ศ. ๒๕๒๒ แก้ไขเพิ่มเติมตามพระราชบัญญัติควบคุมอาคาร (ฉบับที่ ๒) พ.ศ.๒๕๓๕ และ(ฉบับที่ ๓) พ.ศ.๒๕๔๓

(๒) ต้องปฏิบัติตามรายงานการวิเคราะห์ผลกระทบสิ่งแวดล้อมฯ ตามหนังสือสำนักงานนโยบายและแผนทรัพยากรธรรมชาติและสิ่งแวดล้อม ที่ ทส ๑๐๐๙.๕/๑๔๒๐๐ ลงวันที่ ๒๒ พฤศจิกายน ๒๕๕๙ และ ที่ ทส ๑๐๑๐/๘๗๐๗ ลงวันที่ ๙ กรกฎาคม ๒๕๖๑

ออกให้ ณ วันที่ ..... เดือน - ๗ ก.ย. ๒๕๖๑ พ.ศ. .....

EIA โครงการ Blossom Condo @ Fashion Phase ๒

(ลายมือชื่อ) .....
(นายณัฏฐ์ ศรีสุคนธนันท์)
ตำแหน่ง ผู้อำนวยการสำนักการโยธา ปฏิบัติราชการแทนผู้ว่าราชการกรุงเทพมหานคร
เจ้าพนักงานท้องถิ่นผู้อนุญาต

ภาคผนวก ข-6

ใบรับรองการตรวจสอบอาคารประจำปี 2566

เลขที่ ๑๗๙๑ / ๒๕๖๖

แบบ ร.๑

รายงานผลการตรวจสอบประจำปี ครั้งที่ ๒
ตามใบรับรองการตรวจสอบประจำปีครั้งที่ ๑
เลขที่ ๒๓๔/๒๕๖๕ ลงวันที่ ๒๐ มกราคม ๒๕๖๕

ตามใบรับรองการตรวจสอบใหญ่ เลขที่ ๓๑๙๘/๒๕๖๓
ลงวันที่ ๒๙ ธันวาคม ๒๕๖๓

ใบรับรองการตรวจสอบอาคาร

ใบรับรองฉบับนี้ออกให้เพื่อแสดงว่า

อาคาร อาคารชุด บลอสซั่ม คอนโด แอท แฟชั่น นียอนด์ จำนวน ๑ หลัง โดย นิติบุคคลอาคารชุด บลอสซั่ม คอนโด แอท แฟชั่น นียอนด์

ตั้งอยู่เลขที่ ๙๐ ตรอก/ซอย - ถนน รัชดา-รามอินทรา หมู่ที่ - ตำบล/แขวง คันนายาว อำเภอ/เขต คันนายาว จังหวัด กรุงเทพมหานคร

ได้ผ่านการตรวจสอบอาคาร ตามพระราชบัญญัติควบคุมอาคาร พ.ศ. ๒๕๒๒ แล้ว

เจ้าพนักงานท้องถิ่นได้พิจารณาผลการตรวจสอบอาคาร ซึ่งทำการตรวจสอบโดยผู้ตรวจสอบชื่อ บริษัท ซี.บี.เอส.บิลดิ้ง อินสเปคชั่น จำกัด เลขทะเบียน น.๐๒๕๗/๒๕๕๑ ออกให้ ณ วันที่ ๒๕ มีนาคม ๒๕๖๔ แล้วเห็นว่า อาคารนี้มีสภาพปลอดภัยในการใช้งาน

คำเตือน

๑. ใบรับรองฉบับนี้เป็นการรับรองเฉพาะการตรวจสอบอาคาร มิได้เป็นการรับรองความถูกต้องการก่อสร้างอาคาร ดัดแปลงอาคาร หรือเคลื่อนย้ายอาคารแต่อย่างใด

๒. ให้จัดส่งรายงานผลการตรวจสอบอาคารภายใน ๓๐ วัน ก่อนใบรับรองการตรวจสอบอาคาร (แบบ ร.๑) จะมีระยะเวลาครบ ๑ ปี

ออกให้ ณ วันที่ ..... เดือน ๒๔ พ.ค. ๒๕๖๕ พ.ศ. .....

ใบรับรองฉบับนี้ให้ใช้ได้จนถึงวันที่ ๒๘ เดือน ธันวาคม พ.ศ. ๒๕๖๖

.....

(นายธวัชชัย นภาศักดิ์ศรี)

ผู้อำนวยการสำนักการโยธา

ตำแหน่ง ปฏิบัติราชการแทนผู้ว่าราชการกรุงเทพมหานคร

เจ้าพนักงานท้องถิ่น

ภาคผนวก ค

เอกสารประกอบการปฏิบัติตามมาตรการป้องกันและแก้ไขผลกระทบสิ่งแวดล้อม

ภาคผนวก ค-1

Check Sheet ที่เกี่ยวข้องกับการดูแลระบบสาธารณูปโภค และระบบสุขาภิบาล

ภาคผนวก ค-1.1

Operator Control Room Daily Log Sheet

Operator Control Room Daily Log Sheet

ข้าพเจ้าพนักงานเดินเครื่องจักรประจำกะ ขอรายงานการปฏิบัติงานดังนี้

* ระบุว่าเป็นคำถามที่จำเป็น

1 ช่างกะที่เข้าทำการตรวจสอบ *

ทำเครื่องหมายเพียงหนึ่งช่อง

- ◯ Shift A (08.30น. - 17.30น.)
- ◯ Shift B (16.00น. - 01.00น.)

2 1.ระบบไฟฟ้า *

(เลือกได้มากกว่าหนึ่งช่อง)

- ☐ ปกติ
- ☐ ไม่ปกติ
- ☐ แก้ไขงาน
- ☐ ยังไม่แก้ไข
- ☐ อื่นๆ: _____

3 2.ระบบปรับอากาศ *

(เลือกได้มากกว่าหนึ่งช่อง)

- [ ] ปกติ
- [ ] ไม่ปกติ
- [ ] แก้ไขงาน
- [ ] ยังไม่แก้ไข
- [ ] อื่นๆ: _____

4 3.ระบบ Fire Alarm *

(เลือกได้มากกว่าหนึ่งช่อง)

- [ ] ปกติ
- [ ] ไม่ปกติ
- [ ] แก้ไขงาน
- [ ] ยังไม่แก้ไข
- [ ] อื่นๆ: _____

5 4.ระบบ Fire Pump *

(เลือกได้มากกว่าหนึ่งช่อง)

- [ ] ปกติ
- [ ] ไม่ปกติ
- [ ] แก้ไขงาน
- [ ] ยังไม่แก้ไข
- [ ] อื่นๆ: _____

6 5.ระบบ Generator *

(เลือกได้มากกว่าหนึ่งช่อง)

- [ ] ปกติ
- [ ] ไม่ปกติ
- [ ] แก้ไขงาน
- [ ] ยังไม่แก้ไข
- [ ] อื่นๆ: _____

7 6. Booster Pump *

(เลือกได้มากกว่าหนึ่งช่อง)

- [ ] ปกติ
- [ ] ไม่ปกติ
- [ ] แก้ไขงาน
- [ ] ยังไม่แก้ไข
- [ ] อื่นๆ: _____

8 7. ระบบจ่ายน้ำประปา *

(เลือกได้มากกว่าหนึ่งช่อง)

- [ ] ปกติ
- [ ] ไม่ปกติ
- [ ] แก้ไขงาน
- [ ] ยังไม่แก้ไข
- [ ] อื่นๆ: _____

9 8.ระบบบำบัดน้ำเสีย *

(เลือกได้มากกว่าหนึ่งช่อง)

- [ ] ปกติ
- [ ] ไม่ปกติ
- [ ] แก้ไขงาน
- [ ] ยังไม่แก้ไข
- [ ] อื่นๆ: _____

10 9.ระบบแสงสว่าง *

(เลือกได้มากกว่าหนึ่งช่อง)

- [ ] ปกติ
- [ ] ไม่ปกติ
- [ ] แก้ไขงาน
- [ ] ยังไม่แก้ไข
- [ ] อื่นๆ: _____

11 10.กล้องวงจรปิด (CCTV) *

(เลือกได้มากกว่าหนึ่งช่อง)

- [ ] ปกติ
- [ ] ไม่ปกติ
- [ ] แก้ไขงาน
- [ ] ยังไม่แก้ไข
- [ ] อื่นๆ: _____

12 11. Access Control *

(เลือกได้มากกว่าหนึ่งช่อง)

- [ ] ปกติ
- [ ] ไม่ปกติ
- [ ] แก้ไขงาน
- [ ] ยังไม่แก้ไข
- [ ] อื่นๆ: _____

13 12.สระว่ายน้ำ *

(เลือกได้มากกว่าหนึ่งช่อง)

- [ ] ปกติ
- [ ] ไม่ปกติ
- [ ] แก้ไขงาน
- [ ] ยังไม่แก้ไข
- [ ] อื่นๆ: _____

14 13.ระบบรดน้ำต้นไม้อัตโนมัติ *

(เลือกได้มากกว่าหนึ่งช่อง)

- [ ] ปกติ
- [ ] ไม่ปกติ
- [ ] แก้ไขงาน
- [ ] ยังไม่แก้ไข
- [ ] อื่นๆ: _____

15 เจ้าหน้าที่ที่ทำการตรวจสอบ *

ทำเครื่องหมายเพียงหนึ่งช่อง

- [ ] ว่าที่ร.ต.วัชรากร วรรณานิภายน
- [ ] นายธนากร บุญคง
- [ ] นายเกรียงศักดิ์ กิติตาล
- [ ] นายวิรัญพล เจริญสุขสิริทัน
- [ ] นายคณิต ศรีเพชร
- [ ] นายวีระชัย แค่ไธสง
- [ ] นายสุทัศน์ เพ็ญภูมิ
- [ ] นายธนาวุฒิ เงินถาวร
- [ ] นายเทพมนตรี สุวรรณน้อย

เนื้อหานี้มิได้ถูกสร้างขึ้นหรือรับรองโดย Google

Google ฟอร์ม

ประทับเวลา	ช่างกะที่เข้าทำการตรวจสอบ	1.ระบบไฟฟ้า	2.ระบบปรับอากาศ	3.ระบบ Fire Alarm	4.ระบบ Fire Pump	5.ระบบ Generator	6. Booster Pump	7. ระบบจ่ายน้ำประปา	8.ระบบบำบัดน้ำเสีย	9.ระบบแสงสว่าง	10.กล้องวงจรปิด (CCTV)	11. Access Control	12.สระว่ายน้ำ	13.ระบบรดน้ำต้นไม้อัตโนมัติ	เจ้าหน้าที่ที่ทำการตรวจสอบ
6/1/2024, 9:00:05	Shift A (08.30น. - 17.30น	ปกติ	ปกติ	ปกติ	ปกติ	ปกติ	ปกติ	ปกติ	ปกติ	ปกติ	ไม่ปกติ, แก้ไขงาน	ปกติ	ปกติ	ปกติ	นายเกรียงศักดิ์ กิติตาล
7/1/2024, 10:15:00	Shift A (08.30น. - 17.30น	ปกติ	ปกติ	ไม่ปกติ, แก้ไขงาน	ปกติ	ปกติ	ปกติ	ปกติ	ปกติ	ปกติ	ปกติ	ปกติ	ปกติ	ปกติ	นายธนาวุฒิ เงินถาวร
8/1/2024, 9:04:37	Shift A (08.30น. - 17.30น	ปกติ	ปกติ	ไม่ปกติ, แก้ไขงาน	ปกติ	ปกติ	ปกติ	ปกติ	ปกติ	ปกติ	ปกติ	ปกติ	ปกติ	ปกติ	นายธนาวุฒิ เงินถาวร
9/1/2024, 9:41:52	Shift A (08.30น. - 17.30น	ปกติ	ปกติ	ไม่ปกติ, แก้ไขงาน	ปกติ	ปกติ	ปกติ	ปกติ	ปกติ	ปกติ	ปกติ	ปกติ	ปกติ	ปกติ	นายธนาวุฒิ เงินถาวร
10/1/2024, 9:53:14	Shift A (08.30น. - 17.30น	ปกติ	ปกติ	ไม่ปกติ, แก้ไขงาน	ปกติ	ปกติ	ปกติ	ปกติ	ปกติ	ปกติ	ปกติ	ปกติ	ปกติ	ปกติ	นายธนาวุฒิ เงินถาวร
11/1/2024, 9:47:20	Shift A (08.30น. - 17.30น	ปกติ	ปกติ	ปกติ	ปกติ	ปกติ	ปกติ	ปกติ	ปกติ	ปกติ	ไม่ปกติ, แก้ไขงาน	ปกติ	ปกติ	ปกติ	นายเกรียงศักดิ์ กิติตาล
11/1/2024, 22:15:03	Shift B (16.00น. - 01.00น	ปกติ	ปกติ	ไม่ปกติ, แก้ไขงาน	ปกติ	ปกติ	ปกติ	ปกติ	ปกติ	ปกติ	ปกติ	ปกติ	ปกติ	ปกติ	นายธนาวุฒิ เงินถาวร
12/1/2024, 8:50:59	Shift A (08.30น. - 17.30น	ปกติ	ปกติ	ปกติ	ปกติ	ปกติ	ปกติ	ปกติ	ปกติ	ปกติ	ไม่ปกติ, แก้ไขงาน	ปกติ	ปกติ	ปกติ	นายเกรียงศักดิ์ กิติตาล
12/1/2024, 17:55:13	Shift B (16.00น. - 01.00น	ปกติ	ปกติ	ไม่ปกติ, แก้ไขงาน	ปกติ	ปกติ	ปกติ	ปกติ	ปกติ	ปกติ	ปกติ	ปกติ	ปกติ	ปกติ	นายธนาวุฒิ เงินถาวร
13/1/2024, 23:32:19	Shift A (08.30น. - 17.30น	ปกติ	ปกติ	ปกติ	ปกติ	ปกติ	ปกติ	ปกติ	ปกติ	ปกติ	ไม่ปกติ, แก้ไขงาน	ปกติ	ปกติ	ปกติ	นายเกรียงศักดิ์ กิติตาล
13/1/2024, 23:32:55	Shift B (16.00น. - 01.00น	ปกติ	ปกติ	ปกติ	ปกติ	ปกติ	ปกติ	ปกติ	ปกติ	ปกติ	ไม่ปกติ, แก้ไขงาน	ปกติ	ปกติ	ปกติ	นายเกรียงศักดิ์ กิติตาล
14/1/2024, 10:30:37	Shift A (08.30น. - 17.30น	ปกติ	ปกติ	ไม่ปกติ, แก้ไขงาน	ปกติ	ปกติ	ปกติ	ปกติ	ปกติ	ปกติ	ปกติ	ปกติ	ปกติ	ปกติ	นายธนาวุฒิ เงินถาวร
14/1/2024, 22:50:47	Shift B (16.00น. - 01.00น	ปกติ	ปกติ	ปกติ	ปกติ	ปกติ	ปกติ	ปกติ	ปกติ	ปกติ	ไม่ปกติ, แก้ไขงาน	ปกติ	ปกติ	ปกติ	นายเกรียงศักดิ์ กิติตาล
15/1/2024, 9:34:09	Shift A (08.30น. - 17.30น	ปกติ	ปกติ	ไม่ปกติ, แก้ไขงาน	ปกติ	ปกติ	ปกติ	ปกติ	ปกติ	ปกติ	ปกติ	ปกติ	ปกติ	ปกติ	นายธนาวุฒิ เงินถาวร
15/1/2024, 23:16:01	Shift B (16.00น. - 01.00น	ปกติ	ปกติ	ปกติ	ปกติ	ปกติ	ปกติ	ปกติ	ปกติ	ปกติ	ไม่ปกติ, แก้ไขงาน	ปกติ	ปกติ	ปกติ	นายเกรียงศักดิ์ กิติตาล
16/1/2024, 8:45:53	Shift A (08.30น. - 17.30น	ปกติ	ปกติ	ไม่ปกติ, แก้ไขงาน	ปกติ	ปกติ	ปกติ	ปกติ	ปกติ	ปกติ	ปกติ	ปกติ	ปกติ	ปกติ	นายธนาวุฒิ เงินถาวร
17/1/2024, 9:41:56	Shift A (08.30น. - 17.30น	ปกติ	ปกติ	ปกติ	ปกติ	ปกติ	ปกติ	ปกติ	ปกติ	ปกติ	ไม่ปกติ, แก้ไขงาน	ปกติ	ปกติ	ปกติ	นายเกรียงศักดิ์ กิติตาล
17/1/2024, 21:52:11	Shift B (16.00น. - 01.00น	ปกติ	ปกติ	ไม่ปกติ, แก้ไขงาน	ปกติ	ปกติ	ปกติ	ปกติ	ปกติ	ปกติ	ปกติ	ปกติ	ปกติ	ปกติ	นายธนาวุฒิ เงินถาวร
18/1/2024, 9:11:22	Shift A (08.30น. - 17.30น	ปกติ	ปกติ	ปกติ	ปกติ	ปกติ	ปกติ	ปกติ	ปกติ	ปกติ	ไม่ปกติ, แก้ไขงาน	ปกติ	ปกติ	ปกติ	นายเกรียงศักดิ์ กิติตาล
18/1/2024, 18:33:59	Shift B (16.00น. - 01.00น	ปกติ	ปกติ	ไม่ปกติ, แก้ไขงาน	ปกติ	ปกติ	ปกติ	ปกติ	ปกติ	ปกติ	ปกติ	ปกติ	ปกติ	ปกติ	นายธนาวุฒิ เงินถาวร
19/1/2024, 8:26:30	Shift A (08.30น. - 17.30น	ปกติ	ปกติ	ปกติ	ปกติ	ปกติ	ปกติ	ปกติ	ปกติ	ปกติ	ไม่ปกติ, แก้ไขงาน	ปกติ	ปกติ	ปกติ	นายเกรียงศักดิ์ กิติตาล
20/1/2024, 21:56:17	Shift B (16.00น. - 01.00น	ปกติ	ปกติ	ปกติ	ปกติ	ปกติ	ปกติ	ปกติ	ปกติ	ปกติ	ไม่ปกติ, แก้ไขงาน	ปกติ	ปกติ	ปกติ	นายเกรียงศักดิ์ กิติตาล
21/1/2024, 9:11:29	Shift A (08.30น. - 17.30น	ปกติ	ปกติ	ไม่ปกติ, แก้ไขงาน	ปกติ	ปกติ	ปกติ	ปกติ	ปกติ	ปกติ	ปกติ	ปกติ	ปกติ	ปกติ	นายธนาวุฒิ เงินถาวร
21/1/2024, 22:10:35	Shift B (16.00น. - 01.00น	ปกติ	ปกติ	ปกติ	ปกติ	ปกติ	ปกติ	ปกติ	ปกติ	ปกติ	ไม่ปกติ, แก้ไขงาน	ปกติ	ปกติ	ปกติ	นายเกรียงศักดิ์ กิติตาล
22/1/2024, 23:47:36	Shift B (16.00น. - 01.00น	ปกติ	ปกติ	ปกติ	ปกติ	ปกติ	ปกติ	ปกติ	ปกติ	ปกติ	ไม่ปกติ, แก้ไขงาน	ปกติ	ปกติ	ปกติ	นายเกรียงศักดิ์ กิติตาล
23/1/2024, 22:12:42	Shift B (16.00น. - 01.00น	ปกติ	ปกติ	ไม่ปกติ, แก้ไขงาน	ปกติ	ปกติ	ปกติ	ปกติ	ปกติ	ปกติ	ปกติ	ปกติ	ปกติ	ปกติ	นายธนาวุฒิ เงินถาวร
24/1/2024, 9:37:28	Shift A (08.30น. - 17.30น	ปกติ	ปกติ	ปกติ	ปกติ	ปกติ	ปกติ	ปกติ	ปกติ	ปกติ	ไม่ปกติ, แก้ไขงาน	ปกติ	ปกติ	ปกติ	นายเกรียงศักดิ์ กิติตาล
24/1/2024, 22:20:42	Shift B (16.00น. - 01.00น	ปกติ	ปกติ	ไม่ปกติ, แก้ไขงาน	ปกติ	ปกติ	ปกติ	ปกติ	ปกติ	ปกติ	ปกติ	ปกติ	ปกติ	ปกติ	นายธนาวุฒิ เงินถาวร
25/1/2024, 8:50:47	Shift A (08.30น. - 17.30น	ปกติ	ปกติ	ปกติ	ปกติ	ปกติ	ปกติ	ปกติ	ปกติ	ปกติ	แก้ไขงาน	ปกติ	ปกติ	ปกติ	นายเกรียงศักดิ์ กิติตาล
25/1/2024, 22:14:59	Shift B (16.00น. - 01.00น	ปกติ	ปกติ	ไม่ปกติ, แก้ไขงาน	ปกติ	ปกติ	ปกติ	ปกติ	ปกติ	ปกติ	ปกติ	ปกติ	ปกติ	ปกติ	นายธนาวุฒิ เงินถาวร
26/1/2024, 22:17:29	Shift B (16.00น. - 01.00น	ปกติ	ปกติ	ไม่ปกติ, แก้ไขงาน	ปกติ	ปกติ	ปกติ	ปกติ	ปกติ	ปกติ	ปกติ	ปกติ	ปกติ	ปกติ	นายธนาวุฒิ เงินถาวร
28/1/2024, 22:01:56	Shift B (16.00น. - 01.00น	ปกติ	ปกติ	ปกติ	ปกติ	ปกติ	ปกติ	ปกติ	ปกติ	ปกติ	ไม่ปกติ, แก้ไขงาน	ปกติ	ปกติ	ปกติ	นายเกรียงศักดิ์ กิติตาล
29/1/2024, 9:20:04	Shift A (08.30น. - 17.30น	ปกติ	ปกติ	ไม่ปกติ, แก้ไขงาน	ปกติ	ปกติ	ปกติ	ปกติ	ปกติ	ปกติ	ปกติ	ปกติ	ปกติ	ปกติ	นายธนาวุฒิ เงินถาวร
30/1/2024, 10:22:55	Shift A (08.30น. - 17.30น	ปกติ	ปกติ	ไม่ปกติ, แก้ไขงาน	ปกติ	ปกติ	ปกติ	ปกติ	ปกติ	ปกติ	ปกติ	ปกติ	ปกติ	ปกติ	นายธนาวุฒิ เงินถาวร
31/1/2024, 9:21:23	Shift A (08.30น. - 17.30น	ปกติ	ปกติ	ไม่ปกติ, แก้ไขงาน	ปกติ	ปกติ	ปกติ	ปกติ	ปกติ	ปกติ	ปกติ	ปกติ	ปกติ	ปกติ	นายธนาวุฒิ เงินถาวร
31/1/2024, 15:56:43	Shift A (08.30น. - 17.30น	ปกติ	ปกติ	ปกติ	ปกติ	ปกติ	ปกติ	ปกติ	ปกติ	ปกติ	ไม่ปกติ, แก้ไขงาน	ปกติ	ปกติ	ปกติ	นายเกรียงศักดิ์ กิติตาล
1/2/2024, 15:23:36	Shift A (08.30น. - 17.30น	ปกติ	ปกติ	ปกติ	ปกติ	ปกติ	ปกติ	ปกติ	ปกติ	ปกติ	ไม่ปกติ, แก้ไขงาน	ปกติ	ปกติ	ปกติ	นายเกรียงศักดิ์ กิติตาล
2/2/2024, 9:29:10	Shift A (08.30น. - 17.30น	ปกติ	ปกติ	ปกติ	ปกติ	ปกติ	ปกติ	ปกติ	ปกติ	ปกติ	ไม่ปกติ, แก้ไขงาน	ปกติ	ปกติ	ปกติ	นายเกรียงศักดิ์ กิติตาล
3/2/2024, 9:10:52	Shift A (08.30น. - 17.30น	ปกติ	ปกติ	ปกติ	ปกติ	ปกติ	ปกติ	ปกติ	ปกติ	ปกติ	ไม่ปกติ, แก้ไขงาน	ปกติ	ปกติ	ปกติ	นายเกรียงศักดิ์ กิติตาล
4/2/2024, 10:04:00	Shift A (08.30น. - 17.30น	ปกติ	ปกติ	ไม่ปกติ, แก้ไขงาน	ปกติ	ปกติ	ปกติ	ปกติ	ปกติ	ปกติ	ปกติ	ปกติ	ปกติ	ปกติ	นายธนาวุฒิ เงินถาวร
5/2/2024, 9:11:46	Shift A (08.30น. - 17.30น	ปกติ	ปกติ	ปกติ	ปกติ	ปกติ	ปกติ	ปกติ	ปกติ	ปกติ	ไม่ปกติ, แก้ไขงาน	ปกติ	ปกติ	ปกติ	นายเกรียงศักดิ์ กิติตาล
6/2/2024, 10:00:04	Shift A (08.30น. - 17.30น	ปกติ	ปกติ	ไม่ปกติ, แก้ไขงาน	ปกติ	ปกติ	ปกติ	ปกติ	ปกติ	ปกติ	ปกติ	ปกติ	ปกติ	ปกติ	นายธนาวุฒิ เงินถาวร
7/2/2024, 9:06:44	Shift A (08.30น. - 17.30น	ปกติ	ปกติ	ปกติ	ปกติ	ปกติ	ปกติ	ปกติ	ปกติ	ปกติ	ไม่ปกติ, แก้ไขงาน	ปกติ	ปกติ	ปกติ	นายเกรียงศักดิ์ กิติตาล
7/2/2024, 22:23:42	Shift B (16.00น. - 01.00น	ปกติ	ปกติ	ไม่ปกติ, แก้ไขงาน	ปกติ	ปกติ	ปกติ	ปกติ	ปกติ	ปกติ	ปกติ	ปกติ	ปกติ	ปกติ	นายธนาวุฒิ เงินถาวร
8/2/2024, 9:10:15	Shift A (08.30น. - 17.30น	ปกติ	ปกติ	ปกติ	ปกติ	ปกติ	ปกติ	ปกติ	ปกติ	ปกติ	ไม่ปกติ, แก้ไขงาน	ปกติ	ปกติ	ปกติ	นายเกรียงศักดิ์ กิติตาล
8/2/2024, 22:12:37	Shift B (16.00น. - 01.00น	ปกติ	ปกติ	ไม่ปกติ, แก้ไขงาน	ปกติ	ปกติ	ปกติ	ปกติ	ปกติ	ปกติ	ปกติ	ปกติ	ปกติ	ปกติ	นายธนาวุฒิ เงินถาวร
9/2/2024, 18:59:32	Shift B (16.00น. - 01.00น	ปกติ	ปกติ	ไม่ปกติ, แก้ไขงาน	ปกติ	ปกติ	ปกติ	ปกติ	ปกติ	ปกติ	ปกติ	ปกติ	ปกติ	ปกติ	นายธนาวุฒิ เงินถาวร
11/2/2024, 8:55:23	Shift A (08.30น. - 17.30น	ปกติ	ปกติ	ไม่ปกติ, แก้ไขงาน	ปกติ	ปกติ	ปกติ	ปกติ	ปกติ	ปกติ	ปกติ	ปกติ	ปกติ	ปกติ	นายธนาวุฒิ เงินถาวร
11/2/2024, 22:51:16	Shift B (16.00น. - 01.00น	ปกติ	ปกติ	ปกติ	ปกติ	ปกติ	ปกติ	ปกติ	ปกติ	ปกติ	ปกติ	ปกติ	ปกติ	ปกติ	นายเกรียงศักดิ์ กิติตาล
12/2/2024, 10:48:26	Shift A (08.30น. - 17.30น	ปกติ	ปกติ	ไม่ปกติ, แก้ไขงาน	ปกติ	ปกติ	ปกติ	ปกติ	ปกติ	ปกติ	ปกติ	ปกติ	ปกติ	ปกติ	นายธนาวุฒิ เงินถาวร
12/2/2024, 22:50:05	Shift B (16.00น. - 01.00น	ปกติ	ปกติ	ปกติ	ปกติ	ปกติ	ปกติ	ปกติ	ปกติ	ปกติ	ปกติ	ปกติ	ปกติ	ปกติ	นายเกรียงศักดิ์ กิติตาล
13/2/2024, 9:47:03	Shift A (08.30น. - 17.30น	ปกติ	ปกติ	ไม่ปกติ, แก้ไขงาน	ปกติ	ปกติ	ปกติ	ปกติ	ปกติ	ปกติ	ปกติ	ปกติ	ปกติ	ปกติ	นายธนาวุฒิ เงินถาวร
14/2/2024, 7:36:23	Shift A (08.30น. - 17.30น	ปกติ	ปกติ	ไม่ปกติ, แก้ไขงาน	ปกติ	ปกติ	ปกติ	ปกติ	ปกติ	ปกติ	ปกติ	ปกติ	ปกติ	ปกติ	นายธนาวุฒิ เงินถาวร
14/2/2024, 8:35:08	Shift A (08.30น. - 17.30น	ปกติ	ปกติ	ปกติ	ปกติ	ปกติ	ปกติ	ปกติ	ปกติ	ปกติ	ไม่ปกติ, แก้ไขงาน	ปกติ	ปกติ	ปกติ	นายเกรียงศักดิ์ กิติตาล
15/2/2024, 8:50:37	Shift A (08.30น. - 17.30น	ปกติ	ปกติ	ปกติ	ปกติ	ปกติ	ปกติ	ปกติ	ปกติ	ปกติ	ไม่ปกติ, แก้ไขงาน	ปกติ	ปกติ	ปกติ	นายเกรียงศักดิ์ กิติตาล
16/2/2024, 9:16:33	Shift A (08.30น. - 17.30น	ปกติ	ปกติ	ปกติ	ปกติ	ปกติ	ปกติ	ปกติ	ปกติ	ปกติ	ไม่ปกติ, แก้ไขงาน	ปกติ	ปกติ	ปกติ	นายเกรียงศักดิ์ กิติตาล
17/2/2024, 9:36:56	Shift A (08.30น. - 17.30น	ปกติ	ปกติ	ปกติ	ปกติ	ปกติ	ปกติ	ปกติ	ปกติ	ปกติ	ไม่ปกติ, แก้ไขงาน	ปกติ	ปกติ	ปกติ	นายเกรียงศักดิ์ กิติตาล
18/2/2024, 9:18:05	Shift A (08.30น. - 17.30น	ปกติ	ปกติ	ไม่ปกติ, แก้ไขงาน	ปกติ	ปกติ	ปกติ	ปกติ	ปกติ	ปกติ	ปกติ	ปกติ	ปกติ	ปกติ	นายธนาวุฒิ เงินถาวร
19/2/2024, 9:33:33	Shift A (08.30น. - 17.30น	ปกติ	ปกติ	ไม่ปกติ, แก้ไขงาน	ปกติ	ปกติ	ปกติ	ปกติ	ปกติ	ปกติ	ปกติ	ปกติ	ปกติ	ปกติ	นายธนาวุฒิ เงินถาวร
20/2/2024, 10:11:10	Shift A (08.30น. - 17.30น	ปกติ	ปกติ	ไม่ปกติ, แก้ไขงาน	ปกติ	ปกติ	ปกติ	ปกติ	ปกติ	ปกติ	ปกติ	ปกติ	ปกติ	ปกติ	นายธนาวุฒิ เงินถาวร
21/2/2024, 10:23:37	Shift A (08.30น. - 17.30น	ปกติ	ปกติ	ไม่ปกติ, แก้ไขงาน	ปกติ	ปกติ	ปกติ	ปกติ	ปกติ	ปกติ	ปกติ	ปกติ	ปกติ	ปกติ	นายธนาวุฒิ เงินถาวร
22/2/2024, 9:42:20	Shift A (08.30น. - 17.30น	ปกติ	ปกติ	ไม่ปกติ, แก้ไขงาน	ปกติ	ปกติ	ปกติ	ปกติ	ปกติ	ปกติ	ปกติ	ปกติ	ปกติ	ปกติ	นายธนาวุฒิ เงินถาวร
22/2/2024, 22:46:50	Shift B (16.00น. - 01.00น	ปกติ	ปกติ	ปกติ	ปกติ	ปกติ	ปกติ	ปกติ	ปกติ	ปกติ	ไม่ปกติ, แก้ไขงาน	ปกติ	ปกติ	ปกติ	นายเกรียงศักดิ์ กิติตาล
23/2/2024, 22:15:47	Shift B (16.00น. - 01.00น	ปกติ	ปกติ	ปกติ	ปกติ	ปกติ	ปกติ	ปกติ	ปกติ	ปกติ	ปกติ	ปกติ	ปกติ	ปกติ	นายเกรียงศักดิ์ กิติตาล
24/2/2024, 21:53:52	Shift A (08.30น. - 17.30น	ปกติ	ปกติ	ปกติ	ปกติ	ปกติ	ปกติ	ปกติ	ปกติ	ปกติ	ไม่ปกติ, แก้ไขงาน	ปกติ	ปกติ	ปกติ	นายเกรียงศักดิ์ กิติตาล
25/2/2024, 23:19:09	Shift B (16.00น. - 01.00น	ปกติ	ปกติ	ปกติ	ปกติ	ปกติ	ปกติ	ปกติ	ปกติ	ปกติ	ไม่ปกติ, แก้ไขงาน	ปกติ	ปกติ	ปกติ	นายเกรียงศักดิ์ กิติตาล
26/2/2024, 23:28:02	Shift B (16.00น. - 01.00น	ปกติ	ปกติ	ปกติ	ปกติ	ปกติ	ปกติ	ปกติ	ปกติ	ปกติ	ไม่ปกติ	ปกติ	ปกติ	ปกติ	นายเกรียงศักดิ์ กิติตาล
27/2/2024, 19:47:08	Shift B (16.00น. - 01.00น	ปกติ	ปกติ	ไม่ปกติ, แก้ไขงาน	ปกติ	ปกติ	ปกติ	ปกติ	ปกติ	ปกติ	ปกติ	ปกติ	ปกติ	ปกติ	นายธนาวุฒิ เงินถาวร
28/2/2024, 9:02:30	Shift A (08.30น. - 17.30น	ปกติ	ปกติ	ปกติ	ปกติ	ปกติ	ปกติ	ปกติ	ปกติ	ปกติ	ไม่ปกติ	ปกติ	ปกติ	ปกติ	นายเกรียงศักดิ์ กิติตาล
28/2/2024, 22:58:41	Shift B (16.00น. - 01.00น	ปกติ	ปกติ	ไม่ปกติ, แก้ไขงาน	ปกติ	ปกติ	ปกติ	ปกติ	ปกติ	ปกติ	ปกติ	ปกติ	ปกติ	ปกติ	นายธนาวุฒิ เงินถาวร

ประทับเวลา	ช่างกะที่เข้าทำการตรวจสอบ	1.ระบบไฟฟ้า	2.ระบบปรับอากาศ	3.ระบบ Fire Alarm	4.ระบบ Fire Pump	5.ระบบ Generator	6. Booster Pump	7. ระบบจ่ายน้ำประปา	8.ระบบบำบัดน้ำเสีย	9.ระบบแสงสว่าง	10.กล้องวงจรปิด (CCTV)	11. Access Control	12.สระว่ายน้ำ	13.ระบบรดน้ำต้นไม้อัตโนมัติ	เจ้าหน้าที่ที่ทำการตรวจสอบ
29/2/2024, 15:37:23	Shift A (08.30น. - 17.30น	ปกติ	ปกติ	ปกติ	ปกติ	ปกติ	ปกติ	ปกติ	ปกติ	ปกติ	ไม่ปกติ, แก้ไขงาน	ปกติ	ปกติ	ปกติ	นายเกรียงศักดิ์ กิติตาล
29/2/2024, 19:18:22	Shift B (16.00น. - 01.00น	ปกติ	ปกติ	ไม่ปกติ, แก้ไขงาน	ปกติ	ปกติ	ปกติ	ปกติ	ปกติ	ปกติ	ปกติ	ปกติ	ปกติ	ปกติ	นายธนาวุฒิ เงินถาวร
1/3/2024, 8:54:47	Shift A (08.30น. - 17.30น	ปกติ	ปกติ	ปกติ	ปกติ	ปกติ	ปกติ	ปกติ	ปกติ	ปกติ	ไม่ปกติ, แก้ไขงาน	ปกติ	ปกติ	ปกติ	นายเกรียงศักดิ์ กิติตาล
1/3/2024, 19:14:01	Shift B (16.00น. - 01.00น	ปกติ	ปกติ	ไม่ปกติ, แก้ไขงาน	ปกติ	ปกติ	ปกติ	ปกติ	ปกติ	ปกติ	ปกติ	ปกติ	ปกติ	ปกติ	นายธนาวุฒิ เงินถาวร
3/3/2024, 22:38:23	Shift B (16.00น. - 01.00น	ปกติ	ปกติ	ไม่ปกติ, แก้ไขงาน	ปกติ	ปกติ	ปกติ	ปกติ	ปกติ	ปกติ	ปกติ	ปกติ	ปกติ	ปกติ	นายธนาวุฒิ เงินถาวร
4/3/2024, 22:10:24	Shift B (16.00น. - 01.00น	ปกติ	ปกติ	ไม่ปกติ, แก้ไขงาน	ปกติ	ปกติ	ปกติ	ปกติ	ปกติ	ปกติ	ปกติ	ปกติ	ปกติ	ปกติ	นายธนาวุฒิ เงินถาวร
6/3/2024, 12:42:18	Shift A (08.30น. - 17.30น	ปกติ	ปกติ	ปกติ	ปกติ	ปกติ	ปกติ	ปกติ	ปกติ	ปกติ	ไม่ปกติ, แก้ไขงาน	ปกติ	ปกติ	ปกติ	นายเกรียงศักดิ์ กิติตาล
6/3/2024, 22:22:13	Shift B (16.00น. - 01.00น	ปกติ	ปกติ	ไม่ปกติ, แก้ไขงาน	ปกติ	ปกติ	ปกติ	ปกติ	ปกติ	ปกติ	ปกติ	ปกติ	ปกติ	ปกติ	นายธนาวุฒิ เงินถาวร
7/3/2024, 8:43:53	Shift A (08.30น. - 17.30น	ปกติ	ปกติ	ปกติ	ปกติ	ปกติ	ปกติ	ปกติ	ปกติ	ปกติ	ไม่ปกติ, แก้ไขงาน	ปกติ	ปกติ	ปกติ	นายเกรียงศักดิ์ กิติตาล
7/3/2024, 22:11:10	Shift B (16.00น. - 01.00น	ปกติ	ปกติ	ไม่ปกติ, แก้ไขงาน	ปกติ	ปกติ	ปกติ	ปกติ	ปกติ	ปกติ	ปกติ	ปกติ	ปกติ	ปกติ	นายธนาวุฒิ เงินถาวร
8/3/2024, 22:23:25	Shift B (16.00น. - 01.00น	ปกติ	ปกติ	ไม่ปกติ, แก้ไขงาน	ปกติ	ปกติ	ปกติ	ปกติ	ปกติ	ปกติ	ปกติ	ปกติ	ปกติ	ปกติ	นายธนาวุฒิ เงินถาวร
9/3/2024, 21:58:55	Shift B (16.00น. - 01.00น	ปกติ	ปกติ	ปกติ	ปกติ	ปกติ	ปกติ	ปกติ	ปกติ	ปกติ	ไม่ปกติ, แก้ไขงาน	ปกติ	ปกติ	ปกติ	นายเกรียงศักดิ์ กิติตาล
11/3/2024, 0:12:05	Shift B (16.00น. - 01.00น	ปกติ	ปกติ	ปกติ	ปกติ	ปกติ	ปกติ	ปกติ	ปกติ	ปกติ	ไม่ปกติ, แก้ไขงาน	ปกติ	ปกติ	ปกติ	นายเกรียงศักดิ์ กิติตาล
11/3/2024, 10:06:42	Shift A (08.30น. - 17.30น	ปกติ	ปกติ	ไม่ปกติ, แก้ไขงาน	ปกติ	ปกติ	ปกติ	ปกติ	ปกติ	ปกติ	ปกติ	ปกติ	ปกติ	ปกติ	นายธนาวุฒิ เงินถาวร
11/3/2024, 21:57:55	Shift B (16.00น. - 01.00น	ปกติ	ปกติ	ปกติ	ปกติ	ปกติ	ปกติ	ปกติ	ปกติ	ปกติ	ไม่ปกติ, แก้ไขงาน	ปกติ	ปกติ	ปกติ	นายเกรียงศักดิ์ กิติตาล
12/3/2024, 22:35:28	Shift B (16.00น. - 01.00น	ปกติ	ปกติ	ไม่ปกติ, แก้ไขงาน	ปกติ	ปกติ	ปกติ	ปกติ	ปกติ	ปกติ	ปกติ	ปกติ	ปกติ	ปกติ	นายธนาวุฒิ เงินถาวร
13/3/2024, 9:02:11	Shift A (08.30น. - 17.30น	ปกติ	ปกติ	ปกติ	ปกติ	ปกติ	ปกติ	ปกติ	ปกติ	ปกติ	ไม่ปกติ, แก้ไขงาน	ปกติ	ปกติ	ปกติ	นายเกรียงศักดิ์ กิติตาล
13/3/2024, 19:46:17	Shift B (16.00น. - 01.00น	ปกติ	ปกติ	ไม่ปกติ, แก้ไขงาน	ปกติ	ปกติ	ปกติ	ปกติ	ปกติ	ปกติ	ปกติ	ปกติ	ปกติ	ปกติ	นายธนาวุฒิ เงินถาวร
14/3/2024, 9:32:59	Shift A (08.30น. - 17.30น	ปกติ	ปกติ	ปกติ	ปกติ	ปกติ	ปกติ	ปกติ	ปกติ	ปกติ	ไม่ปกติ, แก้ไขงาน	ปกติ	ปกติ	ปกติ	นายเกรียงศักดิ์ กิติตาล
14/3/2024, 22:32:41	Shift B (16.00น. - 01.00น	ปกติ	ปกติ	ไม่ปกติ, แก้ไขงาน	ปกติ	ปกติ	ปกติ	ปกติ	ปกติ	ปกติ	ปกติ	ปกติ	ปกติ	ปกติ	นายธนาวุฒิ เงินถาวร
15/3/2024, 8:42:41	Shift A (08.30น. - 17.30น	ปกติ	ปกติ	ปกติ	ปกติ	ปกติ	ปกติ	ปกติ	ปกติ	ปกติ	ไม่ปกติ, แก้ไขงาน	ปกติ	ปกติ	ปกติ	นายเกรียงศักดิ์ กิติตาล
15/3/2024, 22:40:35	Shift B (16.00น. - 01.00น	ปกติ	ปกติ	ไม่ปกติ, แก้ไขงาน	ปกติ	ปกติ	ปกติ	ปกติ	ปกติ	ปกติ	ปกติ	ปกติ	ปกติ	ปกติ	นายธนาวุฒิ เงินถาวร
16/3/2024, 9:25:45	Shift A (08.30น. - 17.30น	ปกติ	ปกติ	ปกติ	ปกติ	ปกติ	ปกติ	ปกติ	ปกติ	ปกติ	ไม่ปกติ, แก้ไขงาน	ปกติ	ปกติ	ปกติ	นายเกรียงศักดิ์ กิติตาล
17/3/2024, 9:29:23	Shift A (08.30น. - 17.30น	ปกติ	ปกติ	ปกติ	ปกติ	ปกติ	ปกติ	ปกติ	ปกติ	ปกติ	ไม่ปกติ, แก้ไขงาน	ปกติ	ปกติ	ปกติ	นายเกรียงศักดิ์ กิติตาล
18/3/2024, 8:51:58	Shift A (08.30น. - 17.30น	ปกติ	ปกติ	ปกติ	ปกติ	ปกติ	ปกติ	ปกติ	ปกติ	ปกติ	ไม่ปกติ, แก้ไขงาน	ปกติ	ปกติ	ปกติ	นายเกรียงศักดิ์ กิติตาล
21/3/2024, 23:08:10	Shift B (16.00น. - 01.00น	ปกติ	ปกติ	ปกติ	ปกติ	ปกติ	ปกติ	ปกติ	ปกติ	ปกติ	ไม่ปกติ, แก้ไขงาน	ปกติ	ปกติ	ปกติ	นายเกรียงศักดิ์ กิติตาล
22/3/2024, 22:28:00	Shift B (16.00น. - 01.00น	ปกติ	ปกติ	ปกติ	ปกติ	ปกติ	ปกติ	ปกติ	ปกติ	ปกติ	ไม่ปกติ, แก้ไขงาน	ปกติ	ปกติ	ปกติ	นายเกรียงศักดิ์ กิติตาล
23/3/2024, 23:09:32	Shift B (16.00น. - 01.00น	ปกติ	ปกติ	ปกติ	ปกติ	ปกติ	ปกติ	ปกติ	ปกติ	ปกติ	ไม่ปกติ, แก้ไขงาน, ยังไม่แ	ปกติ	ปกติ	ปกติ	นายเกรียงศักดิ์ กิติตาล
24/3/2024, 22:46:27	Shift B (16.00น. - 01.00น	ปกติ	ปกติ	ปกติ	ปกติ	ปกติ	ปกติ	ปกติ	ปกติ	ปกติ	ไม่ปกติ, แก้ไขงาน	ปกติ	ปกติ	ปกติ	นายเกรียงศักดิ์ กิติตาล
25/3/2024, 23:08:08	Shift B (16.00น. - 01.00น	ปกติ	ปกติ	ปกติ	ปกติ	ปกติ	ปกติ	ปกติ	ปกติ	ปกติ	ไม่ปกติ, แก้ไขงาน	ปกติ	ปกติ	ปกติ	นายเกรียงศักดิ์ กิติตาล
27/3/2024, 9:37:33	Shift A (08.30น. - 17.30น	ปกติ	ปกติ	ปกติ	ปกติ	ปกติ	ปกติ	ปกติ	ปกติ	ปกติ	ไม่ปกติ, แก้ไขงาน	ปกติ	ปกติ	ปกติ	นายเกรียงศักดิ์ กิติตาล
28/3/2024, 11:34:11	Shift A (08.30น. - 17.30น	ปกติ	ปกติ	ปกติ	ปกติ	ปกติ	ปกติ	ปกติ	ปกติ	ปกติ	ไม่ปกติ, แก้ไขงาน	ปกติ	ปกติ	ปกติ	นายเกรียงศักดิ์ กิติตาล
29/3/2024, 8:41:50	Shift A (08.30น. - 17.30น	ปกติ	ปกติ	ปกติ	ปกติ	ปกติ	ปกติ	ปกติ	ปกติ	ปกติ	ไม่ปกติ, แก้ไขงาน	ปกติ	ปกติ	ปกติ	นายเกรียงศักดิ์ กิติตาล
30/3/2024, 8:44:55	Shift A (08.30น. - 17.30น	ปกติ	ปกติ	ปกติ	ปกติ	ปกติ	ปกติ	ปกติ	ปกติ	ปกติ	ไม่ปกติ, แก้ไขงาน	ปกติ	ปกติ	ปกติ	นายเกรียงศักดิ์ กิติตาล
31/3/2024, 10:49:06	Shift A (08.30น. - 17.30น	ปกติ	ปกติ	ไม่ปกติ, แก้ไขงาน	ปกติ	ปกติ	ปกติ	ปกติ	ปกติ	ปกติ	ปกติ	ปกติ	ปกติ	ปกติ	นายธนาวุฒิ เงินถาวร
1/4/2024, 10:46:22	Shift A (08.30น. - 17.30น	ปกติ	ปกติ	ไม่ปกติ, แก้ไขงาน	ปกติ	ปกติ	ปกติ	ปกติ	ปกติ	ปกติ	ปกติ	ปกติ	ปกติ	ปกติ	นายธนาวุฒิ เงินถาวร
2/4/2024, 10:12:22	Shift A (08.30น. - 17.30น	ปกติ	ปกติ	ไม่ปกติ, แก้ไขงาน	ปกติ	ปกติ	ปกติ	ปกติ	ปกติ	ปกติ	ปกติ	ปกติ	ปกติ	ปกติ	นายธนาวุฒิ เงินถาวร
3/4/2024, 10:32:22	Shift A (08.30น. - 17.30น	ปกติ	ปกติ	ไม่ปกติ, แก้ไขงาน	ปกติ	ปกติ	ปกติ	ปกติ	ปกติ	ปกติ	ปกติ	ปกติ	ปกติ	ปกติ	นายธนาวุฒิ เงินถาวร
4/4/2024, 10:21:29	Shift A (08.30น. - 17.30น	ปกติ	ปกติ	ไม่ปกติ, แก้ไขงาน	ปกติ	ปกติ	ปกติ	ปกติ	ปกติ	ปกติ	ปกติ	ปกติ	ปกติ	ปกติ	นายธนาวุฒิ เงินถาวร
4/4/2024, 21:49:16	Shift B (16.00น. - 01.00น	ปกติ	แก้ไขงาน	ปกติ	ปกติ	ปกติ	ปกติ	ปกติ	ปกติ	ปกติ	ไม่ปกติ, แก้ไขงาน	ปกติ	ปกติ	ปกติ	นายเกรียงศักดิ์ กิติตาล
5/4/2024, 11:21:01	Shift A (08.30น. - 17.30น	ปกติ	ปกติ	ไม่ปกติ, แก้ไขงาน	ปกติ	ปกติ	ปกติ	ปกติ	ปกติ	ปกติ	ปกติ	ปกติ	ปกติ	ปกติ	นายธนาวุฒิ เงินถาวร
5/4/2024, 21:56:31	Shift B (16.00น. - 01.00น	ปกติ	ไม่ปกติ, แก้ไขงาน, แอร์นิดีเ	ปกติ	ปกติ	ปกติ	ปกติ	ปกติ	ปกติ	ปกติ	ไม่ปกติ, แก้ไขงาน	ปกติ	ปกติ	ปกติ	นายเกรียงศักดิ์ กิติตาล
6/4/2024, 21:52:45	Shift B (16.00น. - 01.00น	ปกติ	ปกติ	ปกติ	ปกติ	ปกติ	ปกติ	ปกติ	ปกติ	ปกติ	ไม่ปกติ, แก้ไขงาน, ยังไม่แ	ปกติ	ปกติ	ปกติ	นายเกรียงศักดิ์ กิติตาล
7/4/2024, 21:59:27	Shift B (16.00น. - 01.00น	ปกติ	ปกติ	ปกติ	ปกติ	ปกติ	ปกติ	ปกติ	ปกติ	ปกติ	ไม่ปกติ, แก้ไขงาน	ปกติ	ปกติ	ปกติ	นายเกรียงศักดิ์ กิติตาล
8/4/2024, 9:53:55	Shift A (08.30น. - 17.30น	ปกติ	ปกติ	ไม่ปกติ, แก้ไขงาน	ปกติ	ปกติ	ปกติ	ปกติ	ปกติ	ปกติ	ปกติ	ปกติ	ปกติ	ปกติ	นายธนาวุฒิ เงินถาวร
9/4/2024, 0:07:35	Shift B (16.00น. - 01.00น	ปกติ	ปกติ	ปกติ	ปกติ	ปกติ	ปกติ	ปกติ	ปกติ	ปกติ	ไม่ปกติ, แก้ไขงาน	ปกติ	ปกติ	ปกติ	นายเกรียงศักดิ์ กิติตาล
9/4/2024, 9:36:52	Shift A (08.30น. - 17.30น	ปกติ	ปกติ	ไม่ปกติ, แก้ไขงาน	ปกติ	ปกติ	ปกติ	ปกติ	ปกติ	ปกติ	ปกติ	ปกติ	ปกติ	ปกติ	นายธนาวุฒิ เงินถาวร
10/4/2024, 9:29:06	Shift A (08.30น. - 17.30น	ปกติ	ปกติ	ไม่ปกติ, แก้ไขงาน	ปกติ	ปกติ	ปกติ	ปกติ	ปกติ	ปกติ	ปกติ	ปกติ	ปกติ	ปกติ	นายธนาวุฒิ เงินถาวร
10/4/2024, 22:37:23	Shift B (16.00น. - 01.00น	ปกติ	ปกติ	ปกติ	ปกติ	ปกติ	ปกติ	ปกติ	ปกติ	ปกติ	ไม่ปกติ, แก้ไขงาน	ปกติ	ปกติ	ปกติ	นายเกรียงศักดิ์ กิติตาล
11/4/2024, 21:53:56	Shift B (16.00น. - 01.00น	ปกติ	ปกติ	ปกติ	ปกติ	ปกติ	ปกติ	ปกติ	ปกติ	ปกติ	ไม่ปกติ, ยังไม่แก้ไข	ปกติ	ปกติ	ปกติ	นายเกรียงศักดิ์ กิติตาล
17/4/2024, 21:58:42	Shift B (16.00น. - 01.00น	ปกติ	ไม่ปกติ, แก้ไขงาน	ปกติ	ปกติ	ปกติ	ปกติ	ปกติ	ปกติ	ปกติ	ไม่ปกติ, แก้ไขงาน	ปกติ	ปกติ	ปกติ	นายเกรียงศักดิ์ กิติตาล
18/4/2024, 8:52:19	Shift A (08.30น. - 17.30น	ปกติ	ไม่ปกติ, แก้ไขงาน	ปกติ	ปกติ	ปกติ	ปกติ	ปกติ	ปกติ	ปกติ	ไม่ปกติ, แก้ไขงาน	ปกติ	ปกติ	ปกติ	นายเกรียงศักดิ์ กิติตาล
18/4/2024, 22:05:04	Shift B (16.00น. - 01.00น	ปกติ	ปกติ	ปกติ	ปกติ	ปกติ	ปกติ	ปกติ	ปกติ	ปกติ	ไม่ปกติ, แก้ไขงาน	ปกติ	ปกติ	ปกติ	นายเกรียงศักดิ์ กิติตาล
19/4/2024, 9:25:50	Shift A (08.30น. - 17.30น	ปกติ	ไม่ปกติ, แก้ไขงาน	ปกติ	ปกติ	ปกติ	ปกติ	ปกติ	ปกติ	ปกติ	ไม่ปกติ, แก้ไขงาน	ปกติ	ปกติ	ปกติ	นายเกรียงศักดิ์ กิติตาล
19/4/2024, 21:45:35	Shift B (16.00น. - 01.00น	ปกติ	ไม่ปกติ, แก้ไขงาน	ปกติ	ปกติ	ปกติ	ปกติ	ปกติ	ปกติ	ปกติ	ไม่ปกติ, แก้ไขงาน	ปกติ	ปกติ	ปกติ	นายเกรียงศักดิ์ กิติตาล
20/4/2024, 23:42:25	Shift B (16.00น. - 01.00น	ปกติ	ไม่ปกติ, แก้ไขงาน	ไม่ปกติ	ปกติ	ปกติ	ปกติ	ปกติ	ปกติ	ปกติ	ไม่ปกติ, แก้ไขงาน	ปกติ	ปกติ	ปกติ	นายเกรียงศักดิ์ กิติตาล
21/4/2024, 23:22:00	Shift B (16.00น. - 01.00น	ปกติ	แก้ไขงาน	ปกติ	ปกติ	ปกติ	ปกติ	ปกติ	ปกติ	ปกติ	ไม่ปกติ, แก้ไขงาน	ปกติ	ปกติ, แก้ไขงาน	นายเกรียงศักดิ์ กิติตาล
22/4/2024, 23:25:56	Shift B (16.00น. - 01.00น	ปกติ	ปกติ	ปกติ	ปกติ	ปกติ	ปกติ	ปกติ	ปกติ	ปกติ	ไม่ปกติ, แก้ไขงาน	ปกติ	ปกติ	ปกติ	นายเกรียงศักดิ์ กิติตาล
23/4/2024, 22:37:16	Shift B (16.00น. - 01.00น	ปกติ	ปกติ	ไม่ปกติ, แก้ไขงาน	ปกติ	ปกติ	ปกติ	ปกติ	ปกติ	ปกติ	ปกติ	ปกติ	ปกติ	ปกติ	นายธนาวุฒิ เงินถาวร
24/4/2024, 9:10:43	Shift A (08.30น. - 17.30น	ปกติ	ไม่ปกติ, แก้ไขงาน, ยังไม่แก้	ปกติ	ปกติ	ปกติ	ปกติ	ปกติ	ปกติ	ปกติ	ไม่ปกติ, แก้ไขงาน	ปกติ	ปกติ	ปกติ	นายเกรียงศักดิ์ กิติตาล
24/4/2024, 22:22:54	Shift B (16.00น. - 01.00น	ปกติ	ปกติ	ไม่ปกติ, แก้ไขงาน	ปกติ	ปกติ	ปกติ	ปกติ	ปกติ	ปกติ	ปกติ	ปกติ	ปกติ	ปกติ	นายธนาวุฒิ เงินถาวร
25/4/2024, 8:47:26	Shift A (08.30น. - 17.30น	ปกติ	ไม่ปกติ, แก้ไขงาน	ปกติ	ปกติ	ปกติ	ปกติ	ปกติ	ปกติ	ปกติ	ไม่ปกติ, แก้ไขงาน	ปกติ	ปกติ	ปกติ	นายเกรียงศักดิ์ กิติตาล
25/4/2024, 22:33:58	Shift B (16.00น. - 01.00น	ปกติ	ไม่ปกติ, แก้ไขงาน	ไม่ปกติ, แก้ไขงาน	ปกติ	ปกติ	ปกติ	ปกติ	ปกติ	ปกติ	ปกติ	ปกติ	ปกติ	ปกติ	นายธนาวุฒิ เงินถาวร
26/4/2024, 8:39:27	Shift A (08.30น. - 17.30น	ปกติ	ปกติ	ปกติ	ปกติ	ปกติ	ปกติ	ปกติ	ปกติ	ปกติ	ไม่ปกติ, แก้ไขงาน	ปกติ	ปกติ	ปกติ	นายเกรียงศักดิ์ กิติตาล
27/4/2024, 11:18:10	Shift A (08.30น. - 17.30น	ปกติ	ไม่ปกติ, แก้ไขงาน	ปกติ	ปกติ	ปกติ	ปกติ	ปกติ	ปกติ	ปกติ	ไม่ปกติ, แก้ไขงาน	ปกติ	ปกติ	ปกติ	นายเกรียงศักดิ์ กิติตาล
28/4/2024, 9:05:21	Shift B (16.00น. - 01.00น	ปกติ	ปกติ	ไม่ปกติ, แก้ไขงาน	ปกติ	ปกติ	ปกติ	ปกติ	ปกติ	ปกติ	ปกติ	ปกติ	ปกติ	ปกติ	นายธนาวุฒิ เงินถาวร
29/4/2024, 20:20:42	Shift B (16.00น. - 01.00น	ปกติ	ปกติ	ไม่ปกติ, แก้ไขงาน	ปกติ	ปกติ	ปกติ	ปกติ	ปกติ	ปกติ	ปกติ	ปกติ	ปกติ	ปกติ	นายธนาวุฒิ เงินถาวร
30/4/2024, 22:48:14	Shift B (16.00น. - 01.00น	ปกติ	ปกติ	ไม่ปกติ, แก้ไขงาน	ปกติ	ปกติ	ปกติ	ปกติ	ปกติ	ปกติ	ปกติ	ปกติ	ปกติ	ปกติ	นายธนาวุฒิ เงินถาวร
1/5/2024, 19:08:38	Shift B (16.00น. - 01.00น	ปกติ	ปกติ	ไม่ปกติ, แก้ไขงาน	ปกติ	ปกติ	ปกติ	ปกติ	ปกติ	ปกติ	ปกติ	ปกติ	ปกติ	ปกติ	นายธนาวุฒิ เงินถาวร
2/5/2024, 8:52:26	Shift A (08.30น. - 17.30น	ปกติ	ไม่ปกติ, แก้ไขงาน	ปกติ	ปกติ	ปกติ	ปกติ	ปกติ	ปกติ	ปกติ	ไม่ปกติ, แก้ไขงาน	ปกติ	ปกติ	ปกติ	นายเกรียงศักดิ์ กิติตาล

ประทับเวลา	ช่างกะที่เข้าทำการตรวจสอบ	1.ระบบไฟฟ้า	2.ระบบปรับอากาศ	3.ระบบ Fire Alarm	4.ระบบ Fire Pump	5.ระบบ Generator	6. Booster Pump	7. ระบบจ่ายน้ำประปา	8.ระบบบำบัดน้ำเสีย	9.ระบบแสงสว่าง	10.กล้องวงจรปิด (CCTV)	11. Access Control	12.สระว่ายน้ำ	13.ระบบรดน้ำต้นไม้อัตโนมัติ	เจ้าหน้าที่ที่ทำการตรวจสอบ
2/5/2024, 18:37:41	Shift B (16.00น. - 01.00น	ปกติ	ปกติ	ไม่ปกติ, แก้ไขงาน	ปกติ	ปกติ	ปกติ	ปกติ	ปกติ	ปกติ	ปกติ	ปกติ	ปกติ	ปกติ	นายธนาวุฒิ เงินถาวร
3/5/2024, 8:58:09	Shift A (08.30น. - 17.30น	ปกติ	ไม่ปกติ, แก้ไขงาน	ปกติ	ปกติ	ปกติ	ปกติ	ปกติ	ปกติ	ปกติ	ไม่ปกติ, แก้ไขงาน	ปกติ	ปกติ	ปกติ	นายเกรียงศักดิ์ กิติตาล
3/5/2024, 19:41:26	Shift B (16.00น. - 01.00น	ปกติ	ปกติ	ไม่ปกติ, แก้ไขงาน	ปกติ	ปกติ	ปกติ	ปกติ	ปกติ	ปกติ	ปกติ	ปกติ	ปกติ	ปกติ	นายธนาวุฒิ เงินถาวร
4/5/2024, 9:19:23	Shift A (08.30น. - 17.30น	ปกติ	ไม่ปกติ, แก้ไขงาน	ปกติ	ปกติ	ปกติ	ปกติ	ปกติ	ปกติ	ปกติ	ไม่ปกติ, แก้ไขงาน	ปกติ	ปกติ	ปกติ	นายเกรียงศักดิ์ กิติตาล
5/5/2024, 9:21:36	Shift B (16.00น. - 01.00น	ปกติ	ปกติ	ไม่ปกติ, แก้ไขงาน	ปกติ	ปกติ	ปกติ	ปกติ	ปกติ	ปกติ	ปกติ	ปกติ	ปกติ	ปกติ	นายธนาวุฒิ เงินถาวร
5/5/2024, 22:15:34	Shift B (16.00น. - 01.00น	ปกติ	ไม่ปกติ, แก้ไขงาน	ปกติ	ปกติ	ปกติ	ปกติ	ปกติ	ปกติ	ปกติ	ไม่ปกติ, แก้ไขงาน	ปกติ	ปกติ	ปกติ	นายเกรียงศักดิ์ กิติตาล
6/5/2024, 12:39:22	Shift A (08.30น. - 17.30น	ปกติ	ปกติ	ไม่ปกติ, แก้ไขงาน	ปกติ	ปกติ	ปกติ	ปกติ	ปกติ	ปกติ	ปกติ	ปกติ	ปกติ	ปกติ	นายธนาวุฒิ เงินถาวร
6/5/2024, 22:31:14	Shift B (16.00น. - 01.00น	ปกติ	ไม่ปกติ, แก้ไขงาน	ปกติ	ปกติ	ปกติ	ปกติ	ปกติ	ปกติ	ปกติ	ไม่ปกติ, แก้ไขงาน	ปกติ	ปกติ	ปกติ	นายเกรียงศักดิ์ กิติตาล
7/5/2024, 12:45:43	Shift A (08.30น. - 17.30น	ปกติ	ปกติ	ไม่ปกติ, แก้ไขงาน	ปกติ	ปกติ	ปกติ	ปกติ	ปกติ	ปกติ	ปกติ	ปกติ	ปกติ	ปกติ	นายธนาวุฒิ เงินถาวร
8/5/2024, 9:05:36	Shift A (08.30น. - 17.30น	ปกติ	ปกติ	ไม่ปกติ, แก้ไขงาน	ปกติ	ปกติ	ปกติ	ปกติ	ปกติ	ปกติ	ปกติ	ปกติ	ปกติ	ปกติ	นายธนาวุฒิ เงินถาวร
9/5/2024, 11:26:12	Shift A (08.30น. - 17.30น	ปกติ	ปกติ	ไม่ปกติ, แก้ไขงาน	ปกติ	ปกติ	ปกติ	ปกติ	ปกติ	ปกติ	ปกติ	ปกติ	ปกติ	ปกติ	นายธนาวุฒิ เงินถาวร
10/5/2024, 22:01:06	Shift B (16.00น. - 01.00น	ปกติ	ปกติ	ปกติ	ปกติ	ปกติ	ปกติ	ปกติ	ปกติ	ปกติ	ไม่ปกติ, แก้ไขงาน	ปกติ	ปกติ	ปกติ	นายเกรียงศักดิ์ กิติตาล
11/5/2024, 22:00:17	Shift B (16.00น. - 01.00น	ปกติ	ปกติ	ปกติ	ปกติ	ปกติ	ปกติ	ปกติ	ปกติ	ปกติ	ปกติ, ไม่ปกติ	ปกติ	ปกติ	ปกติ	นายเกรียงศักดิ์ กิติตาล
12/5/2024, 9:39:53	Shift A (08.30น. - 17.30น	ปกติ	ปกติ	ไม่ปกติ, แก้ไขงาน	ปกติ	ปกติ	ปกติ	ปกติ	ปกติ	ปกติ	ปกติ	ปกติ	ปกติ	ปกติ	นายธนาวุฒิ เงินถาวร
12/5/2024, 22:03:37	Shift B (16.00น. - 01.00น	ปกติ	ปกติ	ปกติ	ปกติ	ปกติ	ปกติ	ปกติ	ปกติ	ปกติ	ไม่ปกติ, แก้ไขงาน	ปกติ	ปกติ	ปกติ	นายเกรียงศักดิ์ กิติตาล
13/5/2024, 9:25:35	Shift A (08.30น. - 17.30น	ปกติ	ปกติ	ไม่ปกติ, แก้ไขงาน	ปกติ	ปกติ	ปกติ	ปกติ	ปกติ	ปกติ	ปกติ	ปกติ	ปกติ	ปกติ	นายธนาวุฒิ เงินถาวร
13/5/2024, 22:09:45	Shift B (16.00น. - 01.00น	ปกติ	ปกติ	ปกติ	ปกติ	ปกติ	ปกติ	ปกติ	ปกติ	ปกติ	ไม่ปกติ, แก้ไขงาน	ปกติ	ปกติ	ปกติ	นายเกรียงศักดิ์ กิติตาล
14/5/2024, 19:31:32	Shift A (08.30น. - 17.30น	ปกติ	ปกติ	ไม่ปกติ, แก้ไขงาน	ปกติ	ปกติ	ปกติ	ปกติ	ปกติ	ปกติ	ปกติ	ปกติ	ปกติ	ปกติ	นายธนาวุฒิ เงินถาวร
15/5/2024, 19:03:10	Shift B (16.00น. - 01.00น	ปกติ	ปกติ	ไม่ปกติ, แก้ไขงาน	ปกติ	ปกติ	ปกติ	ปกติ	ปกติ	ปกติ	ปกติ	ปกติ	ปกติ	ปกติ	นายธนาวุฒิ เงินถาวร
16/5/2024, 8:43:11	Shift A (08.30น. - 17.30น	ปกติ	ปกติ	ปกติ	ปกติ	ปกติ	ปกติ	ปกติ	ปกติ	ปกติ	ไม่ปกติ, แก้ไขงาน	ปกติ	ปกติ	ปกติ	นายเกรียงศักดิ์ กิติตาล
16/5/2024, 19:11:29	Shift B (16.00น. - 01.00น	ปกติ	ปกติ	ไม่ปกติ, แก้ไขงาน	ปกติ	ปกติ	ปกติ	ปกติ	ปกติ	ปกติ	ปกติ	ปกติ	ปกติ	ปกติ	นายธนาวุฒิ เงินถาวร
17/5/2024, 8:53:40	Shift A (08.30น. - 17.30น	ปกติ	ปกติ	ปกติ	ปกติ	ปกติ	ปกติ	ปกติ	ปกติ	ปกติ	ไม่ปกติ, แก้ไขงาน	ปกติ	ปกติ	ปกติ	นายเกรียงศักดิ์ กิติตาล
17/5/2024, 20:01:37	Shift B (16.00น. - 01.00น	ปกติ	ไม่ปกติ	ไม่ปกติ, แก้ไขงาน	ปกติ	ปกติ	ปกติ	ปกติ	ปกติ	ปกติ	ปกติ	ปกติ	ปกติ	ปกติ	นายธนาวุฒิ เงินถาวร
18/5/2024, 21:41:20	Shift A (08.30น. - 17.30น	ปกติ	ปกติ	ปกติ	ปกติ	ปกติ	ปกติ	ปกติ	ปกติ	ปกติ	ไม่ปกติ, แก้ไขงาน	ปกติ	ปกติ	ปกติ	นายเกรียงศักดิ์ กิติตาล
19/5/2024, 9:11:21	Shift A (08.30น. - 17.30น	ปกติ	ปกติ	ไม่ปกติ, แก้ไขงาน	ปกติ	ปกติ	ปกติ	ปกติ	ปกติ	ปกติ	ปกติ	ปกติ	ปกติ	ปกติ	นายธนาวุฒิ เงินถาวร
19/5/2024, 22:36:11	Shift B (16.00น. - 01.00น	ปกติ	ปกติ	ปกติ	ปกติ	ปกติ	ปกติ	ปกติ	ปกติ	ปกติ	ไม่ปกติ, แก้ไขงาน	ปกติ	ปกติ	ปกติ	นายเกรียงศักดิ์ กิติตาล
20/5/2024, 9:25:42	Shift A (08.30น. - 17.30น	ปกติ	ปกติ	ไม่ปกติ, แก้ไขงาน	ปกติ	ปกติ	ปกติ	ปกติ	ปกติ	ปกติ	ปกติ	ปกติ	ปกติ	ปกติ	นายธนาวุฒิ เงินถาวร
20/5/2024, 23:18:35	Shift B (16.00น. - 01.00น	ปกติ	ปกติ	ปกติ	ปกติ	ปกติ	ปกติ	ปกติ	ปกติ	ปกติ	ไม่ปกติ, แก้ไขงาน	ปกติ	ปกติ	ปกติ	นายเกรียงศักดิ์ กิติตาล
21/5/2024, 10:01:24	Shift A (08.30น. - 17.30น	ปกติ	ปกติ	ไม่ปกติ, แก้ไขงาน	ปกติ	ปกติ	ปกติ	ปกติ	ปกติ	ปกติ	ปกติ	ปกติ	ปกติ	ปกติ	นายธนาวุฒิ เงินถาวร
21/5/2024, 23:11:40	Shift B (16.00น. - 01.00น	ปกติ	ปกติ	ปกติ	ปกติ	ปกติ	ปกติ	ปกติ	ปกติ	ปกติ	ไม่ปกติ, แก้ไขงาน	ปกติ	ปกติ	ปกติ	นายเกรียงศักดิ์ กิติตาล
22/5/2024, 9:07:13	Shift A (08.30น. - 17.30น	ปกติ	ปกติ	ไม่ปกติ, แก้ไขงาน	ปกติ	ปกติ	ปกติ	ปกติ	ปกติ	ปกติ	ปกติ	ปกติ	ปกติ	ปกติ	นายธนาวุฒิ เงินถาวร
23/5/2024, 9:21:47	Shift A (08.30น. - 17.30น	ปกติ	ปกติ	ไม่ปกติ, แก้ไขงาน	ปกติ	ปกติ	ปกติ	ปกติ	ปกติ	ปกติ	ปกติ	ปกติ	ปกติ	ปกติ	นายธนาวุฒิ เงินถาวร
24/5/2024, 9:06:19	Shift A (08.30น. - 17.30น	ปกติ	ปกติ	ปกติ	ปกติ	ปกติ	ปกติ	ปกติ	ปกติ	ปกติ	ไม่ปกติ, แก้ไขงาน	ปกติ	ปกติ	ปกติ	นายเกรียงศักดิ์ กิติตาล
24/5/2024, 18:56:45	Shift B (16.00น. - 01.00น	ปกติ	ปกติ	ไม่ปกติ, แก้ไขงาน	ปกติ	ปกติ	ปกติ	ปกติ	ปกติ	ปกติ	ปกติ	ปกติ	ปกติ	ปกติ	นายธนาวุฒิ เงินถาวร
25/5/2024, 9:26:16	Shift A (08.30น. - 17.30น	ปกติ	ปกติ	ปกติ	ปกติ	ปกติ	ปกติ	ปกติ	ปกติ	ปกติ	ไม่ปกติ, แก้ไขงาน	ปกติ	ปกติ	ปกติ	นายเกรียงศักดิ์ กิติตาล
26/5/2024, 9:14:34	Shift A (08.30น. - 17.30น	ปกติ	ปกติ	ปกติ	ปกติ	ปกติ	ปกติ	ปกติ	ปกติ	ปกติ	ไม่ปกติ, แก้ไขงาน	ปกติ	ปกติ	ปกติ	นายเกรียงศักดิ์ กิติตาล
27/5/2024, 9:01:36	Shift A (08.30น. - 17.30น	ปกติ	ปกติ	ปกติ	ปกติ	ปกติ	ปกติ	ปกติ	ปกติ	ปกติ	ไม่ปกติ, แก้ไขงาน	ปกติ	ปกติ	ปกติ	นายเกรียงศักดิ์ กิติตาล
28/5/2024, 11:25:02	Shift A (08.30น. - 17.30น	ปกติ	ปกติ	ไม่ปกติ, แก้ไขงาน	ปกติ	ปกติ	ปกติ	ปกติ	ปกติ	ปกติ	ปกติ	ปกติ	ปกติ	ปกติ	นายธนาวุฒิ เงินถาวร
29/5/2024, 10:26:31	Shift A (08.30น. - 17.30น	ปกติ	ปกติ	ไม่ปกติ, แก้ไขงาน	ปกติ	ปกติ	ปกติ	ปกติ	ปกติ	ปกติ	ปกติ	ปกติ	ปกติ	ปกติ	นายธนาวุฒิ เงินถาวร
29/5/2024, 22:06:09	Shift B (16.00น. - 01.00น	ปกติ	ปกติ	ปกติ	ปกติ	ปกติ	ปกติ	ปกติ	ปกติ	ปกติ	ไม่ปกติ, แก้ไขงาน	ปกติ	ไม่ปกติ, แก้ไขงาน, ปั๊	ปกติ	นายเกรียงศักดิ์ กิติตาล
30/5/2024, 13:11:56	Shift A (08.30น. - 17.30น	ปกติ	ปกติ	ไม่ปกติ, แก้ไขงาน	ปกติ	ปกติ	ปกติ	ปกติ	ปกติ	ปกติ	ปกติ	ปกติ	ปกติ	ปกติ	นายธนาวุฒิ เงินถาวร
30/5/2024, 22:15:39	Shift B (16.00น. - 01.00น	ปกติ	ปกติ	ปกติ	ปกติ	ปกติ	ปกติ	ปกติ	ปกติ	ปกติ	ไม่ปกติ, แก้ไขงาน	ปกติ	ปกติ	ปกติ	นายเกรียงศักดิ์ กิติตาล
1/6/2024, 9:27:59	Shift A (08.30น. - 17.30น	ปกติ	ปกติ	ปกติ	ปกติ	ปกติ	ปกติ	ปกติ	ปกติ	ปกติ	ปกติ	ปกติ	ปกติ	ปกติ	นายเกรียงศักดิ์ กิติตาล
2/6/2024, 8:54:35	Shift A (08.30น. - 17.30น	ปกติ	ปกติ	ปกติ	ปกติ	ปกติ	ปกติ	ปกติ	ปกติ	ปกติ	ปกติ	ปกติ	ปกติ	ปกติ	นายเกรียงศักดิ์ กิติตาล
3/6/2024, 8:39:30	Shift A (08.30น. - 17.30น	ปกติ	ปกติ	ปกติ	ปกติ	ปกติ	ปกติ	ปกติ	ปกติ	ปกติ	ปกติ	ปกติ	ปกติ	ปกติ	นายเกรียงศักดิ์ กิติตาล
4/6/2024, 14:43:12	Shift A (08.30น. - 17.30น	ปกติ	ปกติ	ไม่ปกติ, แก้ไขงาน	ปกติ	ปกติ	ปกติ	ปกติ	ปกติ	ปกติ	ปกติ	ปกติ	ปกติ	ปกติ	นายธนาวุฒิ เงินถาวร
5/6/2024, 8:51:39	Shift A (08.30น. - 17.30น	ปกติ	ปกติ	ปกติ	ปกติ	ปกติ	ปกติ	ปกติ	ปกติ	ปกติ	ปกติ	ปกติ	ปกติ	ปกติ	นายเกรียงศักดิ์ กิติตาล
5/6/2024, 21:13:48	Shift B (16.00น. - 01.00น	ปกติ	ปกติ	ไม่ปกติ, แก้ไขงาน	ปกติ	ปกติ	ปกติ	ปกติ	ปกติ	ปกติ	ปกติ	ปกติ	ปกติ	ปกติ	นายธนาวุฒิ เงินถาวร
6/6/2024, 9:06:18	Shift A (08.30น. - 17.30น	ปกติ	ปกติ	ปกติ	ปกติ	ปกติ	ปกติ	ปกติ	ปกติ	ปกติ	ปกติ	ปกติ	ปกติ	ปกติ	นายเกรียงศักดิ์ กิติตาล
6/6/2024, 22:13:59	Shift B (16.00น. - 01.00น	ปกติ	ปกติ	ไม่ปกติ, แก้ไขงาน	ปกติ	ปกติ	ปกติ	ปกติ	ปกติ	ปกติ	ปกติ	ปกติ	ปกติ	ปกติ	นายธนาวุฒิ เงินถาวร
7/6/2024, 22:20:35	Shift B (16.00น. - 01.00น	ปกติ	ปกติ	ไม่ปกติ, แก้ไขงาน	ปกติ	ปกติ	ปกติ	ปกติ	ปกติ	ปกติ	ปกติ	ปกติ	ปกติ	ปกติ	นายธนาวุฒิ เงินถาวร
8/6/2024, 22:16:18	Shift B (16.00น. - 01.00น	ปกติ	ปกติ	ปกติ	ปกติ	ปกติ	ปกติ	ปกติ	ปกติ	ปกติ	ปกติ	ปกติ	ปกติ	ปกติ	นายเกรียงศักดิ์ กิติตาล
9/6/2024, 23:23:40	Shift B (16.00น. - 01.00น	ปกติ	ปกติ	ปกติ	ปกติ	ปกติ	ปกติ	ปกติ	ปกติ	ปกติ	ปกติ	ปกติ	ปกติ	ปกติ	นายเกรียงศักดิ์ กิติตาล
10/6/2024, 21:43:18	Shift B (16.00น. - 01.00น	ปกติ	ปกติ	ปกติ	ปกติ	ปกติ	ปกติ	ปกติ	ปกติ	ปกติ	ปกติ	ปกติ	ปกติ	ปกติ	นายเกรียงศักดิ์ กิติตาล
12/6/2024, 20:51:40	Shift B (16.00น. - 01.00น	ปกติ	ปกติ	ไม่ปกติ, แก้ไขงาน	ปกติ	ปกติ	ปกติ	ปกติ	ปกติ	ปกติ	ปกติ	ปกติ	ปกติ	ปกติ	นายธนาวุฒิ เงินถาวร
13/6/2024, 22:13:40	Shift B (16.00น. - 01.00น	ปกติ	ปกติ	ไม่ปกติ, แก้ไขงาน	ปกติ	ปกติ	ปกติ	ปกติ	ปกติ	ปกติ	ปกติ	ปกติ	ปกติ	ปกติ	นายธนาวุฒิ เงินถาวร
14/6/2024, 22:22:52	Shift B (16.00น. - 01.00น	ปกติ	ปกติ	ไม่ปกติ, แก้ไขงาน	ปกติ	ปกติ	ปกติ	ปกติ	ปกติ	ปกติ	ปกติ	ปกติ	ปกติ	ปกติ	นายธนาวุฒิ เงินถาวร
15/6/2024, 22:11:43	Shift B (16.00น. - 01.00น	ปกติ	ปกติ	ปกติ	ปกติ	ปกติ	ปกติ	ปกติ	ปกติ	ปกติ	ปกติ	ปกติ	ปกติ	ปกติ	นายเกรียงศักดิ์ กิติตาล
16/6/2024, 9:01:16	Shift A (08.30น. - 17.30น	ปกติ	ปกติ	ไม่ปกติ, แก้ไขงาน	ปกติ	ปกติ	ปกติ	ปกติ	ปกติ	ปกติ	ปกติ	ปกติ	ปกติ	ปกติ	นายธนาวุฒิ เงินถาวร
16/6/2024, 22:14:17	Shift B (16.00น. - 01.00น	ปกติ	ปกติ	ปกติ	ปกติ	ปกติ	ปกติ	ปกติ	ปกติ	ปกติ	ปกติ	ปกติ	ปกติ	ปกติ	นายเกรียงศักดิ์ กิติตาล
17/6/2024, 9:42:14	Shift A (08.30น. - 17.30น	ปกติ	ปกติ	ไม่ปกติ, แก้ไขงาน	ปกติ	ปกติ	ปกติ	ปกติ	ปกติ	ปกติ	ปกติ	ปกติ	ปกติ	ปกติ	นายธนาวุฒิ เงินถาวร
17/6/2024, 23:12:50	Shift B (16.00น. - 01.00น	ปกติ	ปกติ	ปกติ	ปกติ	ปกติ	ปกติ	ปกติ	ปกติ	ปกติ	ปกติ	ปกติ	ปกติ	ปกติ	นายเกรียงศักดิ์ กิติตาล
18/6/2024, 20:41:05	Shift B (16.00น. - 01.00น	ปกติ	ปกติ	ไม่ปกติ, แก้ไขงาน	ปกติ	ปกติ	ปกติ	ปกติ	ปกติ	ปกติ	ปกติ	ปกติ	ปกติ	ปกติ	นายธนาวุฒิ เงินถาวร
19/6/2024, 8:48:37	Shift A (08.30น. - 17.30น	ปกติ	ปกติ	ปกติ	ปกติ	ปกติ	ปกติ	ปกติ	ปกติ	ปกติ	ปกติ	ปกติ	ปกติ	ปกติ	นายเกรียงศักดิ์ กิติตาล
20/6/2024, 8:38:09	Shift A (08.30น. - 17.30น	ปกติ	ปกติ	ปกติ	ปกติ	ปกติ	ปกติ	ปกติ	ปกติ	ปกติ	ปกติ	ปกติ	ปกติ	ปกติ	นายเกรียงศักดิ์ กิติตาล
19/6/2024, 20:17:37	Shift B (16.00น. - 01.00น	ปกติ	ปกติ	ไม่ปกติ, แก้ไขงาน	ปกติ	ปกติ	ปกติ	ปกติ	ปกติ	ปกติ	ปกติ	ปกติ	ปกติ	ปกติ	นายธนาวุฒิ เงินถาวร
20/6/2024, 22:22:13	Shift B (16.00น. - 01.00น	ปกติ	ปกติ	ไม่ปกติ, แก้ไขงาน	ปกติ	ปกติ	ปกติ	ปกติ	ปกติ	ปกติ	ปกติ	ปกติ	ปกติ	ปกติ	นายธนาวุฒิ เงินถาวร
21/6/2024, 8:57:51	Shift A (08.30น. - 17.30น	ปกติ	ปกติ	ปกติ	ปกติ	ปกติ	ปกติ	ปกติ	ปกติ	ปกติ	ปกติ	ปกติ	ปกติ	ปกติ	นายเกรียงศักดิ์ กิติตาล
21/6/2024, 22:13:32	Shift B (16.00น. - 01.00น	ปกติ	ปกติ	ไม่ปกติ, แก้ไขงาน	ปกติ	ปกติ	ปกติ	ปกติ	ปกติ	ปกติ	ปกติ	ปกติ	ปกติ	ปกติ	นายธนาวุฒิ เงินถาวร
22/6/2024, 9:13:08	Shift A (08.30น. - 17.30น	ปกติ	ปกติ	ปกติ	ปกติ	ปกติ	ปกติ	ปกติ	ปกติ	ปกติ	ปกติ	ปกติ	ปกติ	ปกติ	นายเกรียงศักดิ์ กิติตาล

ประทับเวลา	ช่างกะที่เข้าทำการตรวจสอบ	1.ระบบไฟฟ้า	2.ระบบปรับอากาศ	3.ระบบ Fire Alarm	4.ระบบ Fire Pump	5.ระบบ Generator	6. Booster Pump	7. ระบบจ่ายน้ำประปา	8.ระบบบำบัดน้ำเสีย	9.ระบบแสงสว่าง	10.กล้องวงจรปิด (CCTV)	11. Access Control	12.สระว่ายน้ำ	13.ระบบรดน้ำต้นไม้อัตโนมัติ	เจ้าหน้าที่ที่ทำการตรวจสอบ
23/6/2024, 9:36:06	Shift A (08.30น. - 17.30น	ปกติ	ปกติ	ไม่ปกติ, แก้ไขงาน	ปกติ	ปกติ	ปกติ	ปกติ	ปกติ	ปกติ	ปกติ	ปกติ	ปกติ	ปกติ	นายธนาวุฒิ เงินถาวร
23/6/2024, 21:49:44	Shift B (16.00น. - 01.00น	ปกติ	ปกติ	ปกติ	ปกติ	ปกติ	ปกติ	ปกติ	ปกติ	ปกติ	ปกติ	ปกติ	ปกติ	ปกติ	นายเกรียงศักดิ์ กิติตาล
24/6/2024, 9:29:10	Shift A (08.30น. - 17.30น	ปกติ	ปกติ	ไม่ปกติ, แก้ไขงาน	ปกติ	ปกติ	ปกติ	ปกติ	ปกติ	ปกติ	ปกติ	ปกติ	ปกติ	ปกติ	นายธนาวุฒิ เงินถาวร
25/6/2024, 9:00:06	Shift A (08.30น. - 17.30น	ปกติ	ปกติ	ไม่ปกติ, แก้ไขงาน	ปกติ	ปกติ	ปกติ	ปกติ	ปกติ	ปกติ	ปกติ	ปกติ	ปกติ	ปกติ	นายธนาวุฒิ เงินถาวร
26/6/2024, 9:05:47	Shift A (08.30น. - 17.30น	ปกติ	ปกติ	ไม่ปกติ, แก้ไขงาน	ปกติ	ปกติ	ปกติ	ปกติ	ปกติ	ปกติ	ปกติ	ปกติ	ปกติ	ปกติ	นายธนาวุฒิ เงินถาวร
27/6/2024, 22:02:13	Shift B (16.00น. - 01.00น	ปกติ	ปกติ	ปกติ	ปกติ	ปกติ	ปกติ	ปกติ	ปกติ	ปกติ	ปกติ	ปกติ	ปกติ	ปกติ	นายเกรียงศักดิ์ กิติตาล
28/6/2024, 10:29:49	Shift A (08.30น. - 17.30น	ปกติ	ปกติ	ไม่ปกติ, แก้ไขงาน	ปกติ	ปกติ	ปกติ	ปกติ	ปกติ	ปกติ	ปกติ	ปกติ	ปกติ	ปกติ	นายธนาวุฒิ เงินถาวร
28/6/2024, 22:49:27	Shift B (16.00น. - 01.00น	ปกติ	ปกติ	ปกติ	ปกติ	ปกติ	ปกติ	ปกติ	ปกติ	ปกติ	ปกติ	ปกติ	ปกติ	ปกติ	นายเกรียงศักดิ์ กิติตาล
29/6/2024, 22:01:19	Shift B (16.00น. - 01.00น	ปกติ	ปกติ	ปกติ	ปกติ	ปกติ	ปกติ	ปกติ	ปกติ	ปกติ	ปกติ	ปกติ	ปกติ	ปกติ	นายเกรียงศักดิ์ กิติตาล
30/6/2024, 10:40:21	Shift A (08.30น. - 17.30น	ปกติ	ปกติ	ไม่ปกติ, แก้ไขงาน	ปกติ	ปกติ	ปกติ	ปกติ	ปกติ	ปกติ	ปกติ	ปกติ	ปกติ	ปกติ	นายธนาวุฒิ เงินถาวร
30/6/2024, 23:04:54	Shift B (16.00น. - 01.00น	ปกติ	ปกติ	ปกติ	ปกติ	ปกติ	ปกติ	ปกติ	ปกติ	ปกติ	ปกติ	ปกติ	ปกติ	ปกติ	นายเกรียงศักดิ์ กิติตาล

ภาคผนวก ค-1.2

Transfer Pump Daily Log Sheet

Transfer Pump Daily Log Sheet

ให้ดูหมายเลขในแบบที่แนบ แล้วระบุการทำงานแต่ละอุปกรณ์ว่ามีสถานะ

* ระบุว่าเป็นคำถามที่จำเป็น

1 ช่างกะที่เข้าทำการตรวจสอบ

(เลือกได้มากกว่าหนึ่งช่อง)

- [ ] Shift A (08.30น. - 17.30น.)
- [ ] Shift B (16.00น. - 01.00น.)

Siamese Property Service Co.,Ltd

Transfer Pump Daily Log Sheet

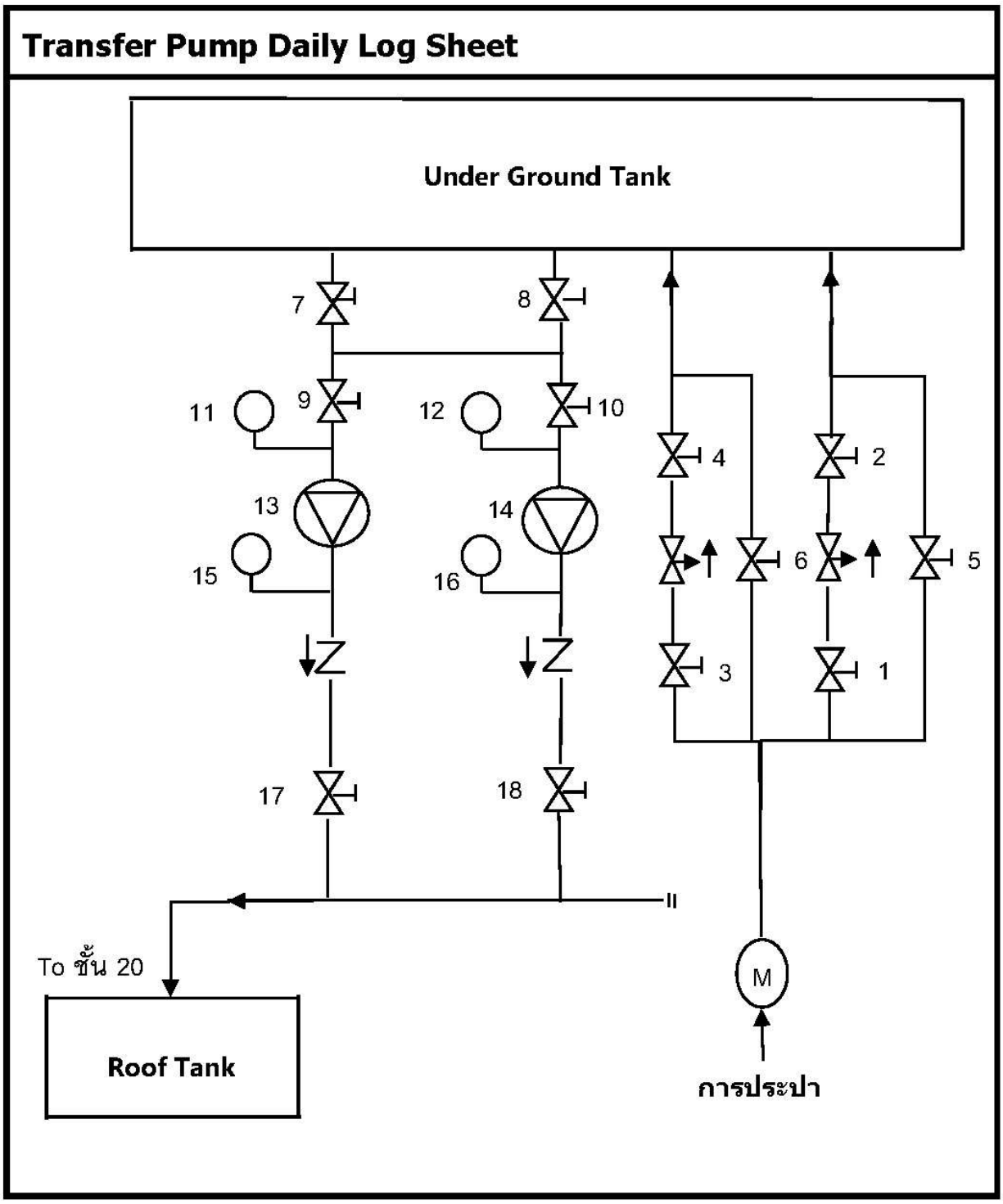

2 Valve No.1 *

(เลือกได้มากกว่าหนึ่งช่อง)

- [ ] Open
- [ ] Close

3 Valve No.2 *

(เลือกได้มากกว่าหนึ่งช่อง)

- [ ] Open
- [ ] Close

4 Valve No.3 *

(เลือกได้มากกว่าหนึ่งช่อง)

- [ ] Open
- [ ] Close

5 Valve No.4 *

(เลือกได้มากกว่าหนึ่งช่อง)

- [ ] Open
- [ ] Close

6 Valve No.5 *

ปกติ-ปิด (เปิดเมื่อ Low Tank)

(เลือกได้มากกว่าหนึ่งช่อง)

- [ ] Open
- [ ] Close

7 Valve No.6 *

ปกติ-ปิด (เปิดเมื่อ Low Tank)

(เลือกได้มากกว่าหนึ่งช่อง)

- [ ] Open
- [ ] Close

8 Valve No.7 *

(เลือกได้มากกว่าหนึ่งช่อง)

- [ ] Open
- [ ] Close

9 Valve No.8 *

(เลือกได้มากกว่าหนึ่งช่อง)

- [ ] Open
- [ ] Close

10 Valve No.9 *

(เลือกได้มากกว่าหนึ่งช่อง)

- [ ] Open
- [ ] Close

11 Valve No.10 *

(เลือกได้มากกว่าหนึ่งช่อง)

- [ ] Open
- [ ] Close

12 No. 11 - Pressure ขณะทำงานกี่ PSI. *

_____

13 No. 12 - Pressure ขณะทำงานกี่ PSI. *

_____

14 No.13 - สถานะการทำงานปั๊ม *

(เลือกได้มากกว่าหนึ่งช่อง)

- [ ] ON
- [ ] OFF
- [ ] AUTO

15 No.14 - สถานะการทำงานปั้ม *

(เลือกได้มากกว่าหนึ่งช่อง)

- [ ] ON
- [ ] OFF
- [ ] AUTO

16 No. 15 - Pressure ขณะทำงานกี่ PSI. *

_____

17 No. 16 - Pressure ขณะทำงานกี่ PSI. *

_____

18 Valve No.17 *

(เลือกได้มากกว่าหนึ่งช่อง)

- [ ] Open
- [ ] Close

19 Valve No.18 *

(เลือกได้มากกว่าหนึ่งช่อง)

- [ ] Open
- [ ] Close

20 สภาพทั่วไปมีน้ำรั่วหรือไม่

(เลือกได้มากกว่าหนึ่งช่อง)

- [ ] ไม่มีรั่ว
- [ ] มี

21 Pump run สลับตัวกันหรือไม่

(เลือกได้มากกว่าหนึ่งช่อง)

- [ ] สลับ
- [ ] ไม่สลับ

22 ระดับน้ำถังเก็บน้ำใต้ดิน (Under ground tank) *

(เลือกได้มากกว่าหนึ่งช่อง)

- [ ] ปกติ (NORM
- [ ] ต่ำ (LOW)
- [ ] สูง (HIGH)

23 ระดับน้ำถังเก็บน้ำดาดฟ้า (Roof tank) *

(เลือกได้มากกว่าหนึ่งช่อง)

- [ ] ปกติ (NORM
- [ ] ต่ำ (LOW)
- [ ] สูง (HIGH)

24 หากพบอุปกรณ์ชำรุด หรือบกพร่อง โปรดระบุ

25 เจ้าหน้าที่ที่ทำการตรวจสอบ *

ทำเครื่องหมายเพียงหนึ่งช่อง

- ว่าที่ร.ต.วัชรากร วรรณานิภายน
- นายธนากร บุญคง
- นายเกรียงศักดิ์ กิติตาล
- นายวิรัญพล เจริญสุขสิริทัน
- นายคณิต ตรีเพชร
- นายวีระชัย แค่ไธสง
- นายสุทัศน์ เพ็ญภูมิ
- นายธนาวุฒิ เงินถาวร
- นายเทพมนตรี สุวรรณน้อย

เนื้อหานี้มิได้ถูกสร้างขึ้นหรือรับรองโดย Google

Google ฟอร์ม

ประทับเวลา	Valve No.1	Valve No.2	Valve No.3	Valve No.4	Valve No.5	Valve No.6	Valve No.7	Valve No.8	Valve No.9	Valve No.10	No. 11 - Pressure ขณะ	No. 12 - Pressure ขณะ	No.13 - สถานะการทำงาน	No.14 - สถานะการทำงาน	No. 15 - Pressure ขณะ	No. 16 - Pressure ขณะ	Valve No.17	Valve No.18	สภาพทั่วไปมีน้ำรั่วหรือไม่	Pump run สลับตัวกันหรือ	ระดับน้ำถังเก็บน้ำใต้ดิน (	ระดับน้ำถังเก็บน้ำดาดฟ้า	หากพบอุปกรณ์ชำรุด หรื	เจ้าหน้าที่ที่ทำการตรวจส	ช่างกะที่เข้าทำการตรวจสอบ
6/1/2024, 9:00:45	Open	Open	Open	Open	Close	Close	Open	Open	Open	Open	70	0	OFF, AUTO	OFF, AUTO	70	0	Open	Open	ไม่มีรั่ว	สลับ	ปกติ (NORM	ปกติ (NORM		นายเกรียงศักดิ์ กิติตาล	Shift A (08.30น. - 17.30น.)
7/1/2024, 10:20:08	Open	Open	Open	Open	Close	Close	Open	Open	Open	Open	0psi	0psi	OFF, AUTO	ON, AUTO	0psi	150psi	Open	Open	ไม่มีรั่ว	สลับ	ปกติ (NORM	ปกติ (NORM		นายธนาวุฒิ เงินถาวร	Shift A (08.30น. - 17.30น.)
8/1/2024, 8:59:32	Open	Open	Open	Open	Close	Close	Open	Open	Open	Open	0psi	0psi	ON, OFF	ON, AUTO	0psi	150psi	Open	Open	ไม่มีรั่ว	สลับ	ปกติ (NORM	ปกติ (NORM		นายธนาวุฒิ เงินถาวร	Shift A (08.30น. - 17.30น.)
9/1/2024, 9:45:17	Open	Open	Open	Open	Close	Close	Open	Open	Open	Open	0psi	0psi	OFF, AUTO	ON, AUTO	0psi	150psi	Open	Open	ไม่มีรั่ว	สลับ	ปกติ (NORM	ปกติ (NORM	0psi	นายธนาวุฒิ เงินถาวร	Shift A (08.30น. - 17.30น.)
9/1/2024, 9:46:40	Open	Open	Open	Open	Close	Close	Open	Open	Open	Open	0psi	0psi	OFF, AUTO	ON, AUTO	0psi	150psi	Open	Open	ไม่มีรั่ว	สลับ	ปกติ (NORM	ปกติ (NORM		นายธนาวุฒิ เงินถาวร	Shift A (08.30น. - 17.30น.)
10/1/2024, 9:42:05	Open	Open	Open	Open	Close	Close	Open	Close	Open	Open	0psi	0psi	OFF, AUTO	ON, AUTO	0psi	0psi	Open	Open	ไม่มีรั่ว	สลับ	ปกติ (NORM	ปกติ (NORM		นายธนาวุฒิ เงินถาวร	Shift A (08.30น. - 17.30น.)
11/1/2024, 9:48:12	Open	Open	Open	Open	Close	Close	Open	Open	Open	Open	70	0	OFF, AUTO	OFF, AUTO	70	0	Open	Open	ไม่มีรั่ว	สลับ	ปกติ (NORM	ปกติ (NORM		นายเกรียงศักดิ์ กิติตาล	Shift A (08.30น. - 17.30น.)
11/1/2024, 22:19:24	Open	Open	Open	Open	Close	Close	Open	Open	Open	Open	0psi	0psi	OFF, AUTO	ON, AUTO	0psi	150psi	Open	Open	ไม่มีรั่ว	สลับ	ปกติ (NORM	ปกติ (NORM		นายธนาวุฒิ เงินถาวร	Shift B (16.00น. - 01.00น.)
12/1/2024, 8:55:16	Open	Open	Open	Open	Close	Close	Open	Open	Open	Open	55	0	OFF, AUTO	OFF, AUTO	55	0	Open	Open	ไม่มีรั่ว	สลับ	ปกติ (NORM	ปกติ (NORM		นายเกรียงศักดิ์ กิติตาล	Shift A (08.30น. - 17.30น.)
12/1/2024, 19:25:04	Open	Open	Open	Open	Close	Close	Open	Open	Open	Open	0psi	0psi	ON, AUTO	OFF, AUTO	150psi	65psi	Open	Open	ไม่มีรั่ว	สลับ	ปกติ (NORM	ปกติ (NORM		นายธนาวุฒิ เงินถาวร	Shift B (16.00น. - 01.00น.)
13/1/2024, 23:35:14	Open	Open	Open	Open	Open	Open	Open	Open	Open	Open	65	0	OFF, AUTO	OFF, AUTO	65	0	Open	Open	ไม่มีรั่ว	สลับ	ต่ำ (LOW)	ปกติ (NORM	เปิดby pass	นายเกรียงศักดิ์ กิติตาล	Shift B (16.00น. - 01.00น.)
14/1/2024, 10:33:36	Open	Open	Open	Open	Close	Close	Open	Open	Open	Open	0psi	0psi	OFF, AUTO	ON, AUTO	150psi	65psi	Open	Open	ไม่มีรั่ว	สลับ	ปกติ (NORM	ปกติ (NORM		นายธนาวุฒิ เงินถาวร	Shift A (08.30น. - 17.30น.)
14/1/2024, 22:53:54	Open	Open	Open	Open	Close	Close	Open	Open	Open	Open	65	0	OFF, AUTO	OFF, AUTO	65	0	Open	Open	ไม่มีรั่ว	สลับ	สูง (HIGH)	ปกติ (NORM		นายเกรียงศักดิ์ กิติตาล	Shift B (16.00น. - 01.00น.)
15/1/2024, 9:28:32	Open	Open	Open	Open	Close	Close	Open	Open	Open	Open	0psi	0psi	ON, AUTO	OFF, AUTO	159psi	65psi	Open	Open	ไม่มีรั่ว	สลับ	สูง (HIGH)	ปกติ (NORM		นายธนาวุฒิ เงินถาวร	Shift A (08.30น. - 17.30น.)
15/1/2024, 23:17:23	Open	Open	Open	Open	Close	Close	Open	Open	Open	Open	65	0	OFF, AUTO	OFF, AUTO	65	0	Open	Open	ไม่มีรั่ว	สลับ	ปกติ (NORM	ปกติ (NORM		นายเกรียงศักดิ์ กิติตาล	Shift B (16.00น. - 01.00น.)
16/1/2024, 8:51:42	Open	Open	Open	Open	Close	Close	Open	Open	Open	Open, Close	0psi	0psi	ON, AUTO	OFF, AUTO	0psi	150psi	Open	Open	ไม่มีรั่ว	สลับ	สูง (HIGH)	ปกติ (NORM		นายธนาวุฒิ เงินถาวร	Shift A (08.30น. - 17.30น.)
17/1/2024, 9:44:57	Open	Open	Open	Open	Close	Close	Open	Open	Open	Open	55	0	OFF, AUTO	OFF, AUTO	55	0	Open	Open	ไม่มีรั่ว	สลับ	ปกติ (NORM	ปกติ (NORM		นายเกรียงศักดิ์ กิติตาล	Shift A (08.30น. - 17.30น.)
17/1/2024, 22:08:42	Open	Open	Open	Open	Close	Close	Open	Open	Open	Open	0psi	0psi	OFF, AUTO	ON, AUTO	0psi	150psi	Open	Open	ไม่มีรั่ว	สลับ	ปกติ (NORM	ปกติ (NORM		นายธนาวุฒิ เงินถาวร	Shift B (16.00น. - 01.00น.)
18/1/2024, 9:12:49	Open	Open	Open	Open	Close	Close	Open	Open	Open	Open	55	9	OFF, AUTO	OFF, AUTO	55	0	Open	Open	ไม่มีรั่ว	สลับ	ปกติ (NORM	ปกติ (NORM		นายเกรียงศักดิ์ กิติตาล	Shift A (08.30น. - 17.30น.)
18/1/2024, 19:01:52	Open	Open	Open	Open	Close	Close	Open	Open	Open	Open	0psi	0psi	OFF, AUTO	ON, AUTO	0psi	150psi	Open	Open	ไม่มีรั่ว	สลับ	ปกติ (NORM	ปกติ (NORM		นายธนาวุฒิ เงินถาวร	Shift B (16.00น. - 01.00น.)
19/1/2024, 8:28:40	Open	Open	Open	Open	Close	Close	Open	Open	Open	Open	60	0	OFF, AUTO	OFF, AUTO	60	0	Open	Open	ไม่มีรั่ว	สลับ	ปกติ (NORM	ปกติ (NORM		นายเกรียงศักดิ์ กิติตาล	Shift A (08.30น. - 17.30น.)
20/1/2024, 21:55:41	Open	Open	Open	Open	Close	Close	Open	Open	Open	Open	65	0	OFF, AUTO	OFF, AUTO	65	0	Open	Open	ไม่มีรั่ว	สลับ	ปกติ (NORM	ปกติ (NORM		นายเกรียงศักดิ์ กิติตาล	Shift B (16.00น. - 01.00น.)
21/1/2024, 9:18:41	Open	Open	Open	Open	Close	Close	Open	Open	Open	Open	0psi	0psi	ON, AUTO	OFF, AUTO	150psi	65psi	Open	Open	ไม่มีรั่ว	สลับ	ปกติ (NORM	ปกติ (NORM		นายธนาวุฒิ เงินถาวร	Shift A (08.30น. - 17.30น.)
21/1/2024, 22:11:26	Open	Open	Open	Open	Close	Close	Open	Open	Open	Open	65	0	OFF, AUTO	OFF, AUTO	65	0	Open	Open	ไม่มีรั่ว	สลับ	ปกติ (NORM	ปกติ (NORM		นายเกรียงศักดิ์ กิติตาล	Shift B (16.00น. - 01.00น.)
22/1/2024, 23:50:07	Open	Open	Open	Open	Close	Close	Open	Open	Open	Open	65	0	OFF, AUTO	OFF, AUTO	65	0	Open	Open	ไม่มีรั่ว	สลับ	ปกติ (NORM	ปกติ (NORM		นายเกรียงศักดิ์ กิติตาล	Shift B (16.00น. - 01.00น.)
23/1/2024, 22:15:41	Open	Open	Open	Open	Close	Close	Open	Open	Open	Open	0psi	0psi	ON, AUTO	OFF, AUTO	150psi	0psi	Open	Open	ไม่มีรั่ว	สลับ	ปกติ (NORM	ปกติ (NORM		นายธนาวุฒิ เงินถาวร	Shift B (16.00น. - 01.00น.)
24/1/2024, 9:35:53	Open	Open	Open	Open	Close	Close	Open	Open	Open	Open	0	0	ON, AUTO	OFF, AUTO	155	0	Open	Open	ไม่มีรั่ว	สลับ	ปกติ (NORM	ปกติ (NORM		นายเกรียงศักดิ์ กิติตาล	Shift A (08.30น. - 17.30น.)
25/1/2024, 8:52:43	Open	Open	Open	Open	Close	Close	Open	Open	Open	Open	50	0	OFF, AUTO	OFF, AUTO	50	0	Open	Open	ไม่มีรั่ว	สลับ	สูง (HIGH)	ปกติ (NORM		นายเกรียงศักดิ์ กิติตาล	Shift A (08.30น. - 17.30น.)
24/1/2024, 22:24:59	Open	Open	Open	Open	Close	Close	Open	Open	Open	Open	0psi	0psi	OFF, AUTO	ON, AUTO	0psi	150psi	Open	Open	ไม่มีรั่ว	สลับ	ปกติ (NORM	ปกติ (NORM		นายธนาวุฒิ เงินถาวร	Shift B (16.00น. - 01.00น.)
25/1/2024, 22:23:56	Open	Open	Open	Open	Close	Close	Open	Open	Open	Open	0psi	0psi	OFF, AUTO	ON, AUTO	0psi	150psi	Open	Open	ไม่มีรั่ว	สลับ	ปกติ (NORM	ปกติ (NORM		นายธนาวุฒิ เงินถาวร	Shift B (16.00น. - 01.00น.)
26/1/2024, 22:33:38	Open	Open	Open	Open	Close	Close	Open	Open	Open	Open	0psi	0psi	OFF, AUTO	ON, AUTO	0psi	150psi	Open	Open	ไม่มีรั่ว	สลับ	สูง (HIGH)	ปกติ (NORM		นายธนาวุฒิ เงินถาวร	Shift B (16.00น. - 01.00น.)
28/1/2024, 22:03:22	Open	Open	Open	Open	Close	Close	Open	Open	Open	Open	65	0	OFF, AUTO	OFF, AUTO	65	0	Open	Open	ไม่มีรั่ว	สลับ	ปกติ (NORM	ปกติ (NORM		นายเกรียงศักดิ์ กิติตาล	Shift B (16.00น. - 01.00น.)
29/1/2024, 9:19:27	Open	Open	Open	Open	Close	Close	Open	Open	Open	Open	0psi	0psi	OFF, AUTO	ON, AUTO	0psi	0psi	Open	Open	ไม่มีรั่ว	สลับ	สูง (HIGH)	ปกติ (NORM		นายธนาวุฒิ เงินถาวร	Shift A (08.30น. - 17.30น.)
30/1/2024, 10:05:32	Open	Open	Open	Open	Close	Close	Open	Open	Open	Open	0psi	0psi	OFF, AUTO	ON, AUTO	0psi	150psi	Open	Open	ไม่มีรั่ว	สลับ	สูง (HIGH)	ปกติ (NORM		นายธนาวุฒิ เงินถาวร	Shift A (08.30น. - 17.30น.)
31/1/2024, 9:27:04	Open	Open	Open	Open	Close	Close	Open	Open	Open	Open	0psi	0psi	ON, AUTO	OFF, AUTO	150psi	65psi	Open	Open	ไม่มีรั่ว	สลับ	สูง (HIGH)	ปกติ (NORM		นายธนาวุฒิ เงินถาวร	Shift A (08.30น. - 17.30น.)
31/1/2024, 15:58:12	Open	Open	Open	Open	Close	Close	Open	Open	Open	Open	70	0	OFF, AUTO	OFF, AUTO	70	0	Open	Open	ไม่มีรั่ว	สลับ	ปกติ (NORM	ปกติ (NORM		นายเกรียงศักดิ์ กิติตาล	Shift A (08.30น. - 17.30น.)
1/2/2024, 15:25:10	Open	Open	Open	Open	Close	Close	Open	Open	Open	Open	65	0	OFF, AUTO	OFF, AUTO	65	0	Open	Open	ไม่มีรั่ว	สลับ	ปกติ (NORM	ปกติ (NORM		นายเกรียงศักดิ์ กิติตาล	Shift A (08.30น. - 17.30น.)
2/2/2024, 9:31:53	Open	Open	Open	Open	Close	Close	Open	Open	Open	Open	60	0	OFF, AUTO	OFF, AUTO	60	0	Open	Open	ไม่มีรั่ว	สลับ	ปกติ (NORM	ปกติ (NORM		นายเกรียงศักดิ์ กิติตาล	Shift A (08.30น. - 17.30น.)
3/2/2024, 9:12:10	Open	Open	Open	Open	Close	Close	Open	Open	Open	Open	60	0	OFF, AUTO	OFF, AUTO	60	0	Open	Open	ไม่มีรั่ว	สลับ	ปกติ (NORM	ปกติ (NORM		นายเกรียงศักดิ์ กิติตาล	Shift A (08.30น. - 17.30น.)
4/2/2024, 9:46:44	Open	Open	Open	Open	Close	Close	Open	Open	Open	Open	0psi	0psi	ON, AUTO	OFF, AUTO	150psi	65psi	Open	Open	ไม่มีรั่ว	สลับ	ปกติ (NORM	ปกติ (NORM		นายธนาวุฒิ เงินถาวร	Shift A (08.30น. - 17.30น.)
5/2/2024, 9:19:42	Open	Open	Open	Open	Close	Close	Open	Open	Open	Open	60	0	OFF, AUTO	OFF, AUTO	60	0	Open	Open	ไม่มีรั่ว	สลับ	ปกติ (NORM	ปกติ (NORM		นายเกรียงศักดิ์ กิติตาล	Shift A (08.30น. - 17.30น.)
6/2/2024, 10:04:49	Open	Open	Open	Open	Close	Close	Open	Open	Open	Open	0psi	0psi	OFF, AUTO	ON, AUTO	0psi	150psi	Open	Open	ไม่มีรั่ว	สลับ	สูง (HIGH)	ปกติ (NORM		นายธนาวุฒิ เงินถาวร	Shift A (08.30น. - 17.30น.)
7/2/2024, 9:06:13	Open	Open	Open	Open	Close	Close	Open	Open	Open	Open	60	0	OFF, AUTO	ON, AUTO	60	150	Open	Open	ไม่มีรั่ว	สลับ	ปกติ (NORM	ปกติ (NORM		นายเกรียงศักดิ์ กิติตาล	Shift A (08.30น. - 17.30น.)
7/2/2024, 22:27:22	Open	Open	Open	Open	Close	Close	Open	Open	Open	Open	0psi	0psi	OFF, AUTO	ON, AUTO	0psi	150psi	Open	Open	ไม่มีรั่ว	สลับ	ปกติ (NORM	ปกติ (NORM		นายธนาวุฒิ เงินถาวร	Shift B (16.00น. - 01.00น.)
8/2/2024, 9:11:09	Open	Open	Open	Open	Close	Close	Open	Open	Open	Open	255	255	OFF, AUTO	OFF, AUTO	260	255	Open	Open	ไม่มีรั่ว	สลับ	ปกติ (NORM	ต่ำ (LOW)		นายเกรียงศักดิ์ กิติตาล	Shift A (08.30น. - 17.30น.)
8/2/2024, 9:11:52	Open	Open	Open	Open	Close	Close	Open	Open	Open	Open	25	0	OFF, AUTO	OFF, AUTO	25	0	Open	Open	ไม่มีรั่ว	สลับ	ปกติ (NORM	ต่ำ (LOW)		นายเกรียงศักดิ์ กิติตาล	Shift A (08.30น. - 17.30น.)
8/2/2024, 22:17:11	Open	Open	Open	Open	Close	Close	Open	Open	Open	Open	0psi	0psi	OFF, AUTO	ON, AUTO	0psi	150psi	Open	Open	ไม่มีรั่ว	สลับ	ต่ำ (LOW)	ปกติ (NORM		นายธนาวุฒิ เงินถาวร	Shift B (16.00น. - 01.00น.)
9/2/2024, 19:10:33	Open	Open	Open	Open	Close	Close	Open	Open	Open	Open	0psi	0psi	ON, AUTO	OFF, AUTO	150psi	65psi	Open	Open	ไม่มีรั่ว	สลับ	ปกติ (NORM	ปกติ (NORM		นายธนาวุฒิ เงินถาวร	Shift B (16.00น. - 01.00น.)
11/2/2024, 9:01:41	Open	Open	Open	Open	Close	Close	Open	Open	Open	Open	0psi	0psi	OFF, AUTO	ON, AUTO	0psi	150psi	Open	Open	ไม่มีรั่ว	สลับ	ปกติ (NORM	ปกติ (NORM		นายธนาวุฒิ เงินถาวร	Shift A (08.30น. - 17.30น.)
11/2/2024, 22:53:14	Open	Open	Open	Open	Close	Close	Open	Open	Open	Open	60	0	OFF, AUTO	OFF, AUTO	60	0	Open	Open	ไม่มีรั่ว	สลับ	ปกติ (NORM	ปกติ (NORM		นายเกรียงศักดิ์ กิติตาล	Shift B (16.00น. - 01.00น.)
12/2/2024, 10:41:10	Open	Open	Open	Open	Close	Close	Open	Open	Open	Open	0psi	0psi	OFF, AUTO	ON, AUTO	0psi	150psi	Open	Open	ไม่มีรั่ว	สลับ	ปกติ (NORM	ปกติ (NORM		นายธนาวุฒิ เงินถาวร	Shift A (08.30น. - 17.30น.)
12/2/2024, 22:51:41	Open	Open	Open	Open	Close	Close	Open	Open	Open	Open	60	0	OFF, AUTO	OFF, AUTO	60	0	Open	Open	ไม่มีรั่ว	สลับ	ปกติ (NORM	ปกติ (NORM		นายเกรียงศักดิ์ กิติตาล	Shift B (16.00น. - 01.00น.)
13/2/2024, 9:47:19	Open	Open	Open	Open	Close	Close	Open	Open	Open	Open	0psi	0psi	ON, AUTO	OFF, AUTO	150psi	65psi	Open	Open	ไม่มีรั่ว	สลับ	สูง (HIGH)	ปกติ (NORM		นายธนาวุฒิ เงินถาวร	Shift A (08.30น. - 17.30น.)
14/2/2024, 8:36:48	Open	Open	Open	Open	Close	Close	Open	Open	Open	Open	0	0	OFF, AUTO	OFF, AUTO	0	0	Open	Open	ไม่มีรั่ว	สลับ	ปกติ (NORM	ปกติ (NORM		นายเกรียงศักดิ์ กิติตาล	Shift A (08.30น. - 17.30น.)
14/2/2024, 10:08:20	Open	Open	Open	Open	Close	Close	Open	Open	Open	Open	0psi	0psi	OFF, AUTO	ON, AUTO	0psi	150psi	Open	Open	ไม่มีรั่ว	สลับ	สูง (HIGH)	ปกติ (NORM		นายธนาวุฒิ เงินถาวร	Shift A (08.30น. - 17.30น.)
15/2/2024, 8:52:29	Open	Open	Open	Open	Close	Close	Open	Open	Open	Open	0	0	OFF, AUTO	OFF, AUTO	0	0	Open	Open	ไม่มีรั่ว	สลับ	สูง (HIGH)	ปกติ (NORM		นายเกรียงศักดิ์ กิติตาล	Shift A (08.30น. - 17.30น.)
16/2/2024, 9:19:48	Open	Open	Open	Open	Close	Close	Open	Open	Open	Open	60	0	OFF, AUTO	OFF, AUTO	60	0	Open	Open	ไม่มีรั่ว	สลับ	ปกติ (NORM	ปกติ (NORM		นายเกรียงศักดิ์ กิติตาล	Shift A (08.30น. - 17.30น.)
17/2/2024, 9:37:34	Open	Open	Open	Open	Close	Close	Open	Open	Open	Open	65	0	OFF, AUTO	OFF, AUTO	65	0	Open	Open	ไม่มีรั่ว	สลับ	ปกติ (NORM	ปกติ (NORM		นายเกรียงศักดิ์ กิติตาล	Shift A (08.30น. - 17.30น.)
18/2/2024, 9:20:59	Open	Open	Open	Open	Close	Close	Open	Open	Open	Open	0psi	0psi	OFF, AUTO	ON, AUTO	0psi	0psi	Open	Open	ไม่มีรั่ว	สลับ	สูง (HIGH)	ปกติ (NORM		นายธนาวุฒิ เงินถาวร	Shift A (08.30น. - 17.30น.)
19/2/2024, 9:32:53	Open	Open	Open	Open	Close	Close	Open	Open	Open	Open	0psi	0psi	ON, AUTO	OFF, AUTO	150psi	65psi	Open	Open	ไม่มีรั่ว	สลับ	สูง (HIGH)	ปกติ (NORM		นายธนาวุฒิ เงินถาวร	Shift A (08.30น. - 17.30น.)
20/2/2024, 10:11:00	Open	Open	Open	Open	Close	Close	Open	Open	Open	Open	0psi	0psi	ON, AUTO	OFF, AUTO	150psi	65psi	Open	Open	ไม่มีรั่ว		สูง (HIGH)	ปกติ (NORM		นายธนาวุฒิ เงินถาวร	Shift A (08.30น. - 17.30น.)
21/2/2024, 10:22:56	Open	Open	Open	Open	Close	Close	Open	Open	Open	Open	0psi	0psi	OFF, AUTO	ON, AUTO	0psi	150psi	Open	Open	ไม่มีรั่ว	สลับ	สูง (HIGH)	ปกติ (NORM		นายธนาวุฒิ เงินถาวร	Shift A (08.30น. - 17.30น.)
22/2/2024, 9:41:17	Open	Open	Open	Open	Close	Close	Open	Open	Open	Open	0psi	0psi	OFF, AUTO	ON, AUTO	0psi	150psi	Open	Open	ไม่มีรั่ว	สลับ	สูง (HIGH)	สูง (HIGH)		นายธนาวุฒิ เงินถาวร	Shift A (08.30น. - 17.30น.)
22/2/2024, 22:47:44	Open	Open	Open	Open	Close	Close	Open	Open	Open	Open	0	0	OFF, AUTO	OFF, AUTO	0	0	Open	Open	ไม่มีรั่ว	สลับ	สูง (HIGH)	ปกติ (NORM		นายเกรียงศักดิ์ กิติตาล	Shift B (16.00น. - 01.00น.)
23/2/2024, 22:16:31	Open	Open	Open	Open	Open	Open	Open	Open	Open	Open	0	0	OFF, AUTO	OFF, AUTO	0	0	Open	Open	ไม่มีรั่ว	สลับ	ต่ำ (LOW)	ปกติ (NORM		นายเกรียงศักดิ์ กิติตาล	Shift B (16.00น. - 01.00น.)
24/2/2024, 21:53:22	Open	Open	Open	Open	Close	Close	Open	Open	Open	Open	0	0	OFF, AUTO	OFF, AUTO	0	0	Open	Open	ไม่มีรั่ว	สลับ	ปกติ (NORM	ปกติ (NORM		นายเกรียงศักดิ์ กิติตาล	Shift B (16.00น. - 01.00น.)
25/2/2024, 23:19:55	Open	Open	Open	Open	Close	Close	Open	Open	Open	Open	0	60	OFF, AUTO	OFF, AUTO	0	60	Open	Open	ไม่มีรั่ว	สลับ	ปกติ (NORM	ปกติ (NORM		นายเกรียงศักดิ์ กิติตาล	Shift B (16.00น. - 01.00น.)
26/2/2024, 23:31:05	Open	Open	Open	Open	Close	Close	Open	Open	Open	Open	35	0	OFF, AUTO	OFF, AUTO	35	0	Open	Open	ไม่มีรั่ว	สลับ	ปกติ (NORM	ปกติ (NORM		นายเกรียงศักดิ์ กิติตาล	Shift B (16.00น. - 01.00น.)
27/2/2024, 19:41:30	Open	Open	Open	Open	Close	Close	Open	Open	Open	Open	0psi	0psi	ON, AUTO	OFF, AUTO	155psi	65psi	Open	Open	ไม่มีรั่ว	สลับ	ปกติ (NORM	ปกติ (NORM		นายธนาวุฒิ เงินถาวร	Shift B (16.00น. - 01.00น.)
28/2/2024, 9:03:20	Open	Open	Open	Open	Close	Close	Open	Open	Open	Open	65	0	OFF, AUTO	OFF, AUTO	65	0	Open	Open	ไม่มีรั่ว	สลับ	ปกติ (NORM	ปกติ (NORM		นายเกรียงศักดิ์ กิติตาล	Shift A (08.30น. - 17.30น.)
29/2/2024, 15:38:14	Open	Open	Open	Open	Close	Close	Open	Open	Open	Open	65	0	OFF, AUTO	OFF, AUTO	65	0	Open	Open	ไม่มีรั่ว	สลับ	ปกติ (NORM	ปกติ (NORM		นายเกรียงศักดิ์ กิติตาล	Shift A (08.30น. - 17.30น.)
29/2/2024, 19:24:33	Open	Open	Open	Open	Close	Close	Open	Open	Open	Open	0psi	0psi	ON, AUTO	OFF, AUTO	0psi	0psi	Open	Open	ไม่มีรั่ว	สลับ	ปกติ (NORM	ปกติ (NORM		นายธนาวุฒิ เงินถาวร	Shift B (16.00น. - 01.00น.)
1/3/2024, 8:55:29	Open	Open	Open	Open	Close	Close	Open	Open	Open	Open	65	0	OFF, AUTO	OFF, AUTO	65	0	Open	Open	ไม่มีรั่ว	สลับ	ปกติ (NORM	ปกติ (NORM		นายเกรียงศักดิ์ กิติตาล	Shift A (08.30น. - 17.30น.)
1/3/2024, 19:20:25	Open	Open	Open	Open	Close	Close	Open	Open	Open	Open	0psi	0psi	OFF, AUTO	ON, AUTO	0psi	155psi	Open	Open	ไม่มีรั่ว	สลับ	ปกติ (NORM	ปกติ (NORM		นายธนาวุฒิ เงินถาวร	Shift B (16.00น. - 01.00น.)
3/3/2024, 22:41:45	Open	Open	Open	Open	Close	Close	Open	Open	Open	Open	0psi	0psi	OFF, AUTO	ON, AUTO	0psi	155psi	Open	Open	ไม่มีรั่ว	สลับ	ปกติ (NORM	ปกติ (NORM		นายธนาวุฒิ เงินถาวร	Shift B (16.00น. - 01.00น.)
4/3/2024, 22:32:14	Open	Open	Open	Open	Close	Close	Open	Open	Open	Open	0psi	0psi	OFF, AUTO	ON, AUTO	0psi	155psi	Open	Open	ไม่มีรั่ว	สลับ	ปกติ (NORM	ปกติ (NORM		นายธนาวุฒิ เงินถาวร	Shift B (16.00น. - 01.00น.)
5/3/2024, 22:46:43	Open	Open	Open	Open	Close	Close	Open	Open	Open	Open	0psi	0psi	OFF, AUTO	ON, AUTO	0psi	155psi	Open	Open	ไม่มีรั่ว	สลับ	สูง (HIGH)	ปกติ (NORM		นายธนาวุฒิ เงินถาวร	Shift B (16.00น. - 01.00น.)
6/3/2024, 12:42:55	Open	Open	Open	Open	Close	Close	Open	Open	Open	Open	50	0	OFF, AUTO	OFF, AUTO	50	0	Open	Open	ไม่มีรั่ว	สลับ	ปกติ (NORM	ปกติ (NORM		นายเกรียงศักดิ์ กิติตาล	Shift A (08.30น. - 17.30น.)
6/3/2024, 22:32:37	Open	Open	Open	Open	Close	Close	Open	Open	Open	Open	0psi	0psi	ON, AUTO	OFF, AUTO	155psi	65psi	Open	Open	ไม่มีรั่ว	สลับ	ปกติ (NORM	ปกติ (NORM		นายธนาวุฒิ เงินถาวร	Shift B (16.00น. - 01.00น.)
7/3/2024, 8:44:36	Open	Open	Open	Open	Close	Close	Open	Open	Open	Open	0	0	OFF, AUTO	OFF, AUTO	0	0	Open	Open	ไม่มีรั่ว	สลับ	ปกติ (NORM	ปกติ (NORM		นายเกรียงศักดิ์ กิติตาล	Shift A (08.30น. - 17.30น.)
7/3/2024, 22:31:34	Open	Open	Open	Open	Close	Close	Open	Open	Open	Open	0psi	0psi	OFF, AUTO	ON, AUTO	0psi	155psi	Open	Open	ไม่มีรั่ว	สลับ	ปกติ (NORM	ปกติ (NORM		นายธนาวุฒิ เงินถาวร	Shift B (16.00น. - 01.00น.)
8/3/2024, 22:27:12	Open	Open	Open	Open	Close	Close	Open	Open	Open	Open	0psi	0psi	OFF, AUTO	ON, AUTO	0psi	155psi	Open	Open	ไม่มีรั่ว	สลับ	ปกติ (NORM	ปกติ (NORM		นายธนาวุฒิ เงินถาวร	Shift B (16.00น. - 01.00น.)
9/3/2024, 21:59:32	Open	Open	Open	Open	Close	Close	Open	Open	Open	Open	0	0	OFF, AUTO	OFF, AUTO	0	0	Open	Open	ไม่มีรั่ว	สลับ	ปกติ (NORM	ปกติ (NORM		นายเกรียงศักดิ์ กิติตาล	Shift B (16.00น. - 01.00น.)
10/3/2024, 23:46:13	Open	Open	Open	Open	Close	Close	Open	Open	Open	Open	50	0	OFF, AUTO	OFF, AUTO	50	0	Open	Open	ไม่มีรั่ว	สลับ	ปกติ (NORM	ปกติ (NORM		นายเกรียงศักดิ์ กิติตาล	Shift B (16.00น. - 01.00น.)
11/3/2024, 10:07:11	Open	Open	Open	Open	Close	Close	Open	Open	Open	Open	0psi	0psi	OFF, AUTO	ON, AUTO	0psi	155psi	Open	Open	ไม่มีรั่ว	สลับ	สูง (HIGH)	ปกติ (NORM		นายธนาวุฒิ เงินถาวร	Shift A (08.30น. - 17.30น.)
11/3/2024, 21:58:47	Open	Open	Open	Open	Close	Close	Open	Open	Open	Open	50	0	OFF, AUTO	OFF, AUTO	50	0	Open	Open	ไม่มีรั่ว	สลับ	ปกติ (NORM	ปกติ (NORM		นายเกรียงศักดิ์ กิติตาล	Shift B (16.00น. - 01.00น.)
12/3/2024, 22:38:44	Open	Open	Open	Open	Close	Close	Open	Open	Open	Open	0psi	0psi	OFF, AUTO	ON, AUTO	0psi	155psi	Open	Open	ไม่มีรั่ว	สลับ	สูง (HIGH)	ปกติ (NORM		นายธนาวุฒิ เงินถาวร	Shift B (16.00น. - 01.00น.)
13/3/2024, 9:03:57	Open	Open	Open	Open	Close	Close	Open	Open	Open	Open	30	0	OFF, AUTO	OFF, AUTO	30	0	Open	Open	ไม่มีรั่ว	สลับ	สูง (HIGH)	ปกติ (NORM		นายเกรียงศักดิ์ กิติตาล	Shift A (08.30น. - 17.30น.)
13/3/2024, 19:50:29	Open	Open	Open	Open	Close	Close	Open	Open	Open	Open	0psi	0psi	OFF, AUTO	ON, AUTO	0psi	155psi	Open	Open	ไม่มีรั่ว	สลับ	สูง (HIGH)	ปกติ (NORM		นายธนาวุฒิ เงินถาวร	Shift B (16.00น. - 01.00น.)
14/3/2024, 9:36:16	Close	Close	Close	Open	Close	Close	Open	Open	Open	Open	30	0	OFF, AUTO	OFF, AUTO	30	0	Open	Open	ไม่มีรั่ว	สลับ	สูง (HIGH)	ปกติ (NORM		นายเกรียงศักดิ์ กิติตาล	Shift A (08.30น. - 17.30น.)
14/3/2024, 22:35:42	Open	Open	Open	Open	Close	Close	Open	Open	Open	Open	0psi	0psi	ON, AUTO	OFF, AUTO	155psi	65psi	Open	Open	ไม่มีรั่ว	สลับ	ปกติ (NORM	ปกติ (NORM		นายธนาวุฒิ เงินถาวร	Shift B (16.00น. - 01.00น.)
15/3/2024, 8:44:32	Open	Open	Open	Open	Open	Open	Open	Open	Open	Open	0	0	OFF, AUTO	OFF, AUTO	0	0	Open	Open	ไม่มีรั่ว	สลับ	ปกติ (NORM	ปกติ (NORM		นายเกรียงศักดิ์ กิติตาล	Shift A (08.30น. - 17.30น.)
15/3/2024, 22:44:25	Open	Open	Open	Open	Close	Close	Open	Open	Open	Open	0psi	0psi	OFF, AUTO	ON, AUTO	0psi	155psi	Open	Open	ไม่มีรั่ว	สลับ	ต่ำ (LOW)	ปกติ (NORM		นายธนาวุฒิ เงินถาวร	Shift B (16.00น. - 01.00น.)
16/3/2024, 9:26:28	Open	Open	Open	Open	Open	Open	Open	Open	Open	Open	50	0	OFF, AUTO	OFF, AUTO	50	0	Open	Open	ไม่มีรั่ว	สลับ	ต่ำ (LOW)	ปกติ (NORM		นายเกรียงศักดิ์ กิติตาล	Shift A (08.30น. - 17.30น.)
17/3/2024, 9:30:47	Open	Open	Open	Open	Open	Open	Open	Open	Open	Open	50	0	OFF, AUTO	OFF, AUTO	50	0	Open	Open	ไม่มีรั่ว	สลับ	ปกติ (NORM	ปกติ (NORM		นายเกรียงศักดิ์ กิติตาล	Shift A (08.30น. - 17.30น.)
18/3/2024, 8:53:11	Open	Open	Open	Open	Open	Open	Open	Open	Open	Open	60	0	OFF, AUTO	ON, AUTO	60	155	Open	Open	ไม่มีรั่ว	สลับ	ปกติ (NORM	ปกติ (NORM		นายเกรียงศักดิ์ กิติตาล	Shift A (08.30น. - 17.30น.)
21/3/2024, 23:09:07	Open	Open	Open	Open	Open	Open	Open	Open	Open	Open	60	0	OFF, AUTO	OFF, AUTO	60	0	Open	Open	ไม่มีรั่ว	สลับ	ต่ำ (LOW)	ปกติ (NORM		นายเกรียงศักดิ์ กิติตาล	Shift B (16.00น. - 01.00น.)
22/3/2024, 22:30:47	Open	Open	Open	Open	Close	Close	Open	Open	Open	Open	75	0	OFF, AUTO	OFF, AUTO	75	0	Open	Open	ไม่มีรั่ว	สลับ	ปกติ (NORM	ปกติ (NORM		นายเกรียงศักดิ์ กิติตาล	Shift B (16.00น. - 01.00น.)

ประทับเวลา	Valve No.1	Valve No.2	Valve No.3	Valve No.4	Valve No.5	Valve No.6	Valve No.7	Valve No.8	Valve No.9	Valve No.10	No. 11 - Pressure ขณะ	No. 12 - Pressure ขณะ	No.13 - สถานะการทำงาน	No.14 - สถานะการทำงาน	No. 15 - Pressure ขณะ	No. 16 - Pressure ขณะ	Valve No.17	Valve No.18	สภาพทั่วไปมีน้ำรั่วหรือไม	Pump run สลับตัวกันหรื	ระดับน้ำถังเก็บน้ำใต้ดิน	ระดับน้ำถังเก็บน้ำดาดฟ้า	หากพบอุปกรณ์ชำรุด หรื	เจ้าหน้าที่ที่ทำการตรวจส	ช่างกะที่เข้าทำการตรวจสอบ
23/3/2024, 23:10:57	Open	Open	Open	Open	Close	Close	Open	Open	Open	Open	60	0	OFF, AUTO	ON, AUTO	60	155	Open	Open	ไม่มีรั่ว	สลับ	ปกติ (NORM	ปกติ (NORM		นายเกรียงศักดิ์ กิติดาล	Shift B (16.00น. - 01.00น.)
24/3/2024, 22:49:48	Open	Open	Open	Open	Open	Open	Open	Open	Open	Open	65	0	OFF, AUTO	OFF, AUTO	65	0	Open	Open	ไม่มีรั่ว	สลับ	ต่ำ (LOW)	ปกติ (NORM		นายเกรียงศักดิ์ กิติดาล	Shift B (16.00น. - 01.00น.)
25/3/2024, 23:10:49	Open	Open	Open	Open	Close	Close	Open	Open	Open	Open	65	0	OFF, AUTO	OFF, AUTO	65	0	Open	Open	ไม่มีรั่ว	สลับ	ปกติ (NORM	ปกติ (NORM		นายเกรียงศักดิ์ กิติดาล	Shift B (16.00น. - 01.00น.)
27/3/2024, 9:38:10	Open	Open	Open	Open	Close	Close	Open	Open	Open	Open	65	0	OFF, AUTO	OFF, AUTO	65	0	Open	Open	ไม่มีรั่ว	สลับ	ปกติ (NORM	ปกติ (NORM		นายเกรียงศักดิ์ กิติดาล	Shift A (08.30น. - 17.30น.)
28/3/2024, 11:35:00	Open	Open	Open	Open	Open	Open	Open	Open	Open	Open	50	0	OFF, AUTO	OFF, AUTO	50	0	Open	Open	ไม่มีรั่ว	สลับ	ต่ำ (LOW)	ปกติ (NORM		นายเกรียงศักดิ์ กิติดาล	Shift A (08.30น. - 17.30น.)
29/3/2024, 8:49:01	Open	Open	Open	Open	Close	Close	Open	Open	Open	Open	55	0	OFF, AUTO	OFF, AUTO	55	0	Open	Open	ไม่มีรั่ว	สลับ	ปกติ (NORM	ปกติ (NORM		นายเกรียงศักดิ์ กิติดาล	Shift A (08.30น. - 17.30น.)
30/3/2024, 8:46:05	Open	Open	Open	Open	Close	Close	Open	Open	Open	Open	55	0	OFF, AUTO	ON, AUTO	55	155	Open	Open	ไม่มีรั่ว	สลับ	สูง (HIGH)	ปกติ (NORM		นายเกรียงศักดิ์ กิติดาล	Shift A (08.30น. - 17.30น.)
31/3/2024, 10:54:16	Open	Open	Open	Open	Close	Close	Open	Open	Open	Open	0psi	0psi	OFF, AUTO	ON, AUTO	0psi	155psi	Open	Open	ไม่มีรั่ว	สลับ	ต่ำ (LOW)	ปกติ (NORM		นายธนาวุฒิ เงินถาวร	Shift A (08.30น. - 17.30น.)
1/4/2024, 10:46:37	Open	Open	Open	Open	Close	Close	Open	Open	Open	Open	0psi	0psi	OFF, AUTO	ON, AUTO	0psi	155psi	Open	Open	ไม่มีรั่ว	สลับ	ต่ำ (LOW)	ปกติ (NORM		นายธนาวุฒิ เงินถาวร	Shift A (08.30น. - 17.30น.)
2/4/2024, 10:12:00	Open	Open	Open	Open	Close	Close	Open	Open	Open	Open	0psi	0psi	ON, AUTO	OFF, AUTO	155psi	65psi	Open	Open	ไม่มีรั่ว	สลับ	สูง (HIGH)	ปกติ (NORM		นายธนาวุฒิ เงินถาวร	Shift A (08.30น. - 17.30น.)
3/4/2024, 10:31:59	Open	Open	Open	Open	Close	Close	Open	Open	Open	Open	0psi	0psi	ON, AUTO	OFF, AUTO	155psi	65psi	Open	Open	ไม่มีรั่ว	สลับ	ต่ำ (LOW)	ปกติ (NORM		นายธนาวุฒิ เงินถาวร	Shift A (08.30น. - 17.30น.)
4/4/2024, 10:21:45	Open	Open	Open	Open	Close	Close	Open	Open	Open	Open	0psi	0psi	OFF, AUTO	ON, AUTO	0psi	155psi	Open	Open	ไม่มีรั่ว	สลับ	ปกติ (NORM	ปกติ (NORM		นายธนาวุฒิ เงินถาวร	Shift A (08.30น. - 17.30น.)
4/4/2024, 21:50:18	Open	Open	Open	Open	Close	Close	Open	Open	Open	Open	65	0	OFF, AUTO	OFF, AUTO	65	0	Open	Open	ไม่มีรั่ว	สลับ	ปกติ (NORM	ปกติ (NORM		นายเกรียงศักดิ์ กิติดาล	Shift B (16.00น. - 01.00น.)
5/4/2024, 11:20:33	Open	Open	Open	Open	Close	Close	Open	Open	Open	Open	0psi	0psi	OFF, AUTO	ON, AUTO	0psi	155psi	Open	Open	ไม่มีรั่ว	สลับ	สูง (HIGH)	ปกติ (NORM		นายธนาวุฒิ เงินถาวร	Shift A (08.30น. - 17.30น.)
5/4/2024, 21:57:22	Open	Open	Open	Open	Close	Close	Open	Open	Open	Open	65	0	OFF, AUTO	OFF, AUTO	65	0	Open	Open	ไม่มีรั่ว	สลับ	ปกติ (NORM	ปกติ (NORM		นายเกรียงศักดิ์ กิติดาล	Shift B (16.00น. - 01.00น.)
6/4/2024, 21:53:59	Open	Open	Open	Open	Close	Close	Open	Open	Open	Open	65	0	OFF, AUTO	OFF, AUTO	65	0	Open	Open	ไม่มีรั่ว	สลับ	สูง (HIGH)	ปกติ (NORM		นายเกรียงศักดิ์ กิติดาล	Shift B (16.00น. - 01.00น.)
7/4/2024, 22:00:36	Open	Open	Open	Open	Close	Close	Open	Open	Open	Open	65	0	OFF, AUTO	OFF, AUTO	65	0	Open	Open	ไม่มีรั่ว	สลับ	ปกติ (NORM	ปกติ (NORM		นายเกรียงศักดิ์ กิติดาล	Shift B (16.00น. - 01.00น.)
8/4/2024, 9:53:33	Open	Open	Open	Open	Close	Close	Open	Open	Open	Open	0psi	0psi	ON, AUTO	OFF, AUTO	155psi	65psi	Open	Open	ไม่มีรั่ว	สลับ	ต่ำ (LOW)	ปกติ (NORM		นายธนาวุฒิ เงินถาวร	Shift A (08.30น. - 17.30น.)
9/4/2024, 0:08:22	Open	Open	Open	Open	Close	Close	Open	Open	Open	Open	65	0	OFF, AUTO	OFF, AUTO	65	0	Open	Open	ไม่มีรั่ว	สลับ	ปกติ (NORM	ปกติ (NORM		นายเกรียงศักดิ์ กิติดาล	Shift B (16.00น. - 01.00น.)
9/4/2024, 9:36:39	Open	Open	Open	Open	Close	Close	Open	Open	Open	Open	0psi	0psi	ON, AUTO	OFF, AUTO	155psi	65psi	Open	Open	ไม่มีรั่ว	สลับ	ปกติ (NORM	ปกติ (NORM		นายธนาวุฒิ เงินถาวร	Shift A (08.30น. - 17.30น.)
10/4/2024, 9:28:49	Open	Open	Open	Open	Close	Close	Open	Open	Open	Open	0psi	0psi	OFF, AUTO	ON, AUTO	0psi	155psi	Open	Open	ไม่มีรั่ว	สลับ	ต่ำ (LOW)	ปกติ (NORM		นายธนาวุฒิ เงินถาวร	Shift A (08.30น. - 17.30น.)
10/4/2024, 22:36:59	Open	Open	Open	Open	Close	Close	Open	Open	Open	Open	65	0	OFF, AUTO	OFF, AUTO	65	0	Open	Open	ไม่มีรั่ว	สลับ	ปกติ (NORM	ปกติ (NORM		นายเกรียงศักดิ์ กิติดาล	Shift B (16.00น. - 01.00น.)
11/4/2024, 21:54:37	Open	Open	Open	Open	Close	Close	Open	Open	Open	Open	70	0	OFF, AUTO	OFF, AUTO	70	0	Open	Open	ไม่มีรั่ว	สลับ	ปกติ (NORM	ปกติ (NORM		นายเกรียงศักดิ์ กิติดาล	Shift B (16.00น. - 01.00น.)
17/4/2024, 22:00:10	Open	Open	Open	Open	Open	Open	Open	Open	Open	Open	50	0	OFF, AUTO	OFF, AUTO	50	0	Open	Open	ไม่มีรั่ว	สลับ	ปกติ (NORM	ปกติ (NORM		นายเกรียงศักดิ์ กิติดาล	Shift B (16.00น. - 01.00น.)
18/4/2024, 8:54:00	Open	Open	Open	Open	Open	Open	Open	Open	Open	Open	65	0	OFF, AUTO	OFF, AUTO	65	0	Open	Open	ไม่มีรั่ว	สลับ	ปกติ (NORM	ปกติ (NORM		นายเกรียงศักดิ์ กิติดาล	Shift A (08.30น. - 17.30น.)
18/4/2024, 22:05:57	Open	Open	Open	Open	Close	Close	Open	Open	Open	Open	65	0	OFF, AUTO	OFF, AUTO	65	0	Open	Open	ไม่มีรั่ว	สลับ	ปกติ (NORM	ปกติ (NORM		นายเกรียงศักดิ์ กิติดาล	Shift B (16.00น. - 01.00น.)
19/4/2024, 9:27:43	Open	Open	Open	Open	Open	Open	Open	Open	Open	Open	65	0	OFF, AUTO	OFF, AUTO	65	0	Open	Open	ไม่มีรั่ว	สลับ	ต่ำ (LOW)	ปกติ (NORM		นายเกรียงศักดิ์ กิติดาล	Shift A (08.30น. - 17.30น.)
19/4/2024, 21:45:09	Open	Open	Open	Open	Open	Open	Open	Open	Open	Open	65	0	OFF, AUTO	OFF, AUTO	65	0	Open	Open	ไม่มีรั่ว	สลับ	ปกติ (NORM	ปกติ (NORM		นายเกรียงศักดิ์ กิติดาล	Shift B (16.00น. - 01.00น.)
20/4/2024, 23:43:25	Open	Open	Open	Open	Close	Close	Open	Open	Open	Open	65	0	OFF, AUTO	OFF, AUTO	65	0	Open	Open	ไม่มีรั่ว	สลับ	ปกติ (NORM	ปกติ (NORM		นายเกรียงศักดิ์ กิติดาล	Shift B (16.00น. - 01.00น.)
21/4/2024, 23:22:55	Open	Open	Open	Open	Close	Close	Open	Open	Open	Open	65	0	AUTO	OFF, AUTO	65	0	Open	Open	ไม่มีรั่ว	สลับ	ปกติ (NORM	ปกติ (NORM		นายเกรียงศักดิ์ กิติดาล	Shift B (16.00น. - 01.00น.)
22/4/2024, 23:26:45	Open	Open	Open	Open	Open	Open	Open	Open	Open	Open	50	0	OFF, AUTO	OFF, AUTO	50	0	Open	Open	ไม่มีรั่ว	สลับ	ปกติ (NORM	ปกติ (NORM		นายเกรียงศักดิ์ กิติดาล	Shift B (16.00น. - 01.00น.)
23/4/2024, 22:38:22	Open	Open	Open	Open	Close	Close	Open	Open	Open	Open	0psi	0psi	OFF, AUTO	ON, AUTO	0psi	155psi	Open	Open	ไม่มีรั่ว	สลับ	ปกติ (NORM	ปกติ (NORM		นายธนาวุฒิ เงินถาวร	Shift B (16.00น. - 01.00น.)
24/4/2024, 9:10:12	Open	Open	Open	Open	Open	Open	Open	Open	Open	Open	0	0	ON, AUTO	OFF, AUTO	155	0	Open	Open	ไม่มีรั่ว	สลับ	ปกติ (NORM	ปกติ (NORM		นายเกรียงศักดิ์ กิติดาล	Shift A (08.30น. - 17.30น.)
24/4/2024, 22:27:28	Open	Open	Open	Open	Close	Close	Open	Open	Open	Open	0psi	0psi	OFF, AUTO	ON, AUTO	0psi	155psi	Open	Open	ไม่มีรั่ว	สลับ	ต่ำ (LOW)	ปกติ (NORM		นายธนาวุฒิ เงินถาวร	Shift B (16.00น. - 01.00น.)
25/4/2024, 8:49:05	Open	Open	Open	Open	Open	Open	Open	Open	Open	Open	65	0	OFF, AUTO	OFF, AUTO	65	0	Open	Open	ไม่มีรั่ว	สลับ	ต่ำ (LOW)	ปกติ (NORM		นายเกรียงศักดิ์ กิติดาล	Shift A (08.30น. - 17.30น.)
25/4/2024, 22:37:57	Open	Open	Open	Open	Close	Close	Open	Open	Open	Open	0psi	0psi	ON, AUTO	OFF, AUTO	155psi	65psi	Open	Open	ไม่มีรั่ว	สลับ	ต่ำ (LOW)	ปกติ (NORM		นายธนาวุฒิ เงินถาวร	Shift B (16.00น. - 01.00น.)
26/4/2024, 8:40:41	Open	Open	Open	Open	Open	Open	Open	Open	Open	Open	155	0	ON, AUTO	OFF, AUTO	0	0	Open	Open	ไม่มีรั่ว	สลับ	ปกติ (NORM	ปกติ (NORM		นายเกรียงศักดิ์ กิติดาล	Shift A (08.30น. - 17.30น.)
26/4/2024, 19:48:13	Open	Open	Open	Open	Close	Close	Open	Open	Open	Open	0psi	0psi	OFF, AUTO	ON, AUTO	0psi	155psi	Open	Open	ไม่มีรั่ว	สลับ	ต่ำ (LOW)	ปกติ (NORM		นายธนาวุฒิ เงินถาวร	Shift B (16.00น. - 01.00น.)
27/4/2024, 11:17:37	Open	Open	Open	Open	Open	Open	Open	Open	Open	Open	65	0	OFF, AUTO	OFF, AUTO	65	0	Open	Open	ไม่มีรั่ว	สลับ	ต่ำ (LOW)	ปกติ (NORM		นายเกรียงศักดิ์ กิติดาล	Shift A (08.30น. - 17.30น.)
28/4/2024, 9:13:18	Open	Open	Open	Open	Close	Close	Open	Open	Open	Open	0psi	0psi	OFF, AUTO	ON, AUTO	0psi	155psi	Open	Open	ไม่มีรั่ว	สลับ	ต่ำ (LOW)	ปกติ (NORM		นายธนาวุฒิ เงินถาวร	Shift A (08.30น. - 17.30น.)
29/4/2024, 21:08:21	Open	Open	Open	Open	Close	Close	Open	Open	Open	Open	0psi	0psi	OFF, AUTO	ON, AUTO	0psi	155psi	Open	Open	ไม่มีรั่ว	สลับ	ต่ำ (LOW)	ปกติ (NORM		นายธนาวุฒิ เงินถาวร	Shift B (16.00น. - 01.00น.)
30/4/2024, 22:52:14	Open	Open	Open	Open	Close	Close	Open	Open	Open	Open	0psi	155psi	ON, AUTO	OFF, AUTO	155psi	65psi	Open	Open		สลับ	ต่ำ (LOW)	ปกติ (NORM		นายธนาวุฒิ เงินถาวร	Shift B (16.00น. - 01.00น.)
1/5/2024, 19:47:17	Open	Open	Open	Open	Close	Close	Open	Open	Open	Open	0psi	0psi	OFF, AUTO	ON, AUTO	0psi	155psi	Open	Open	ไม่มีรั่ว	สลับ	ต่ำ (LOW)	ปกติ (NORM		นายธนาวุฒิ เงินถาวร	Shift B (16.00น. - 01.00น.)
2/5/2024, 8:53:08	Open	Open	Open	Open	Open	Open	Open	Open	Open	Open	65	0	OFF, AUTO	OFF, AUTO	65	0	Open	Open	ไม่มีรั่ว	สลับ	ต่ำ (LOW)	ปกติ (NORM		นายเกรียงศักดิ์ กิติดาล	Shift A (08.30น. - 17.30น.)
2/5/2024, 20:06:10	Open	Open	Open	Open	Close	Close	Open	Open	Open	Open	0psi	0psi	OFF, AUTO	ON, AUTO	0psi	155psi	Open	Open	ไม่มีรั่ว	สลับ	ต่ำ (LOW)	ปกติ (NORM		นายธนาวุฒิ เงินถาวร	Shift B (16.00น. - 01.00น.)
3/5/2024, 8:59:04	Open	Open	Open	Open	Open	Open	Open	Open	Open	Open	65	0	OFF, AUTO	OFF, AUTO	65	0	Open	Open	ไม่มีรั่ว	สลับ	ต่ำ (LOW)	ปกติ (NORM		นายเกรียงศักดิ์ กิติดาล	Shift A (08.30น. - 17.30น.)
3/5/2024, 19:46:48	Open	Open	Open	Open	Close	Close	Open	Open	Open	Open	0psi	0psi	ON, AUTO	OFF, AUTO	155psi	65psi	Open	Open	ไม่มีรั่ว	สลับ	ต่ำ (LOW)	ปกติ (NORM		นายธนาวุฒิ เงินถาวร	Shift B (16.00น. - 01.00น.)
4/5/2024, 9:23:12	Open	Open	Open	Open	Open	Open	Open	Open	Open	Open	0	0	ON, AUTO	OFF, AUTO	155	0	Open	Open	ไม่มีรั่ว	สลับ	ปกติ (NORM	ปกติ (NORM		นายเกรียงศักดิ์ กิติดาล	Shift A (08.30น. - 17.30น.)
5/5/2024, 9:38:13	Open	Open	Open	Open	Close	Close	Open	Open	Open	Open	0psi	0psi	ON, AUTO	OFF, AUTO	155psi	65psi	Open	Open	ไม่มีรั่ว	สลับ	ต่ำ (LOW)	ปกติ (NORM		นายธนาวุฒิ เงินถาวร	Shift A (08.30น. - 17.30น.)
5/5/2024, 22:16:18	Open	Open	Open	Open	Open	Open	Open	Open	Open	Open	65	0	OFF, AUTO	OFF, AUTO	65	0	Open	Open	ไม่มีรั่ว	สลับ	ปกติ (NORM	ปกติ (NORM		นายเกรียงศักดิ์ กิติดาล	Shift B (16.00น. - 01.00น.)
6/5/2024, 12:39:57	Open	Open	Open	Open	Close	Close	Open	Open	Open	Open	0psi	0psi	OFF, AUTO	ON, AUTO	0psi	155psi	Open	Open	ไม่มีรั่ว	สลับ	ปกติ (NORM	ปกติ (NORM		นายธนาวุฒิ เงินถาวร	Shift A (08.30น. - 17.30น.)
6/5/2024, 22:32:33	Close	Close	Close	Close	Close	Close	Open	Open	Open	Open	65	0	OFF, AUTO	OFF, AUTO	65	0	Open	Open	ไม่มีรั่ว	สลับ	ปกติ (NORM	ปกติ (NORM		นายเกรียงศักดิ์ กิติดาล	Shift A (08.30น. - 17.30น.)
7/5/2024, 12:41:42	Open	Open	Open	Open	Close	Close	Open	Open	Open	Open	0psi	0psi	ON, AUTO	OFF, AUTO	155psi	65psi	Open	Open	ไม่มีรั่ว	สลับ	ปกติ (NORM	ปกติ (NORM		นายธนาวุฒิ เงินถาวร	Shift A (08.30น. - 17.30น.)
8/5/2024, 9:10:46	Open	Open	Open	Open	Close	Close	Open	Open	Open	Open	0psi	0psi	OFF, AUTO	ON, AUTO	0psi	155psi	Open	Open	ไม่มีรั่ว	สลับ	ต่ำ (LOW)	ต่ำ (LOW)		นายธนาวุฒิ เงินถาวร	Shift A (08.30น. - 17.30น.)
9/5/2024, 11:28:13	Open	Open	Open	Open	Close	Close	Open	Open	Open	Open	0psi	0psi	OFF, AUTO	ON, AUTO	0psi	155psi	Open	Open	ไม่มีรั่ว	สลับ	ต่ำ (LOW)	ปกติ (NORM		นายธนาวุฒิ เงินถาวร	Shift A (08.30น. - 17.30น.)
10/5/2024, 22:04:06	Close	Close	Close	Close	Open	Open	Open	Open	Open	Open	65	70	OFF, AUTO	OFF, AUTO	65	0	Open	Open	ไม่มีรั่ว	สลับ	ปกติ (NORM	ปกติ (NORM		นายเกรียงศักดิ์ กิติดาล	Shift B (16.00น. - 01.00น.)
11/5/2024, 22:01:37	Close	Close	Close	Close	Open	Open	Open	Open	Open	Open	70	0	OFF, AUTO	OFF, AUTO	70	0	Open	Open	ไม่มีรั่ว	สลับ	ปกติ (NORM	ปกติ (NORM		นายเกรียงศักดิ์ กิติดาล	Shift B (16.00น. - 01.00น.)
12/5/2024, 9:46:32	Open	Open	Open	Open	Close	Close	Open	Open	Open	Open	0psi	0psi	OFF, AUTO	ON, OFF	155psi	65psi	Open	Open	ไม่มีรั่ว	สลับ	ปกติ (NORM	ปกติ (NORM		นายธนาวุฒิ เงินถาวร	Shift A (08.30น. - 17.30น.)
12/5/2024, 22:04:22	Close	Close	Close	Close	Open	Open	Open	Open	Open	Open	0	0	ON, OFF	OFF, AUTO	155	0	Open	Open	ไม่มีรั่ว	สลับ	ปกติ (NORM	ปกติ (NORM		นายเกรียงศักดิ์ กิติดาล	Shift B (16.00น. - 01.00น.)
13/5/2024, 9:22:52	Open	Open	Open	Open	Close	Close	Open	Open	Open	Open	0psi	0psi	OFF, AUTO	ON, AUTO	0psi	155psi	Open	Open	ไม่มีรั่ว	สลับ	ปกติ (NORM	ปกติ (NORM		นายธนาวุฒิ เงินถาวร	Shift A (08.30น. - 17.30น.)
13/5/2024, 22:10:38	Close	Close	Close	Close	Close	Close	Open	Open	Open	Open	65	0	OFF, AUTO	OFF, AUTO	65	0	Open	Open	ไม่มีรั่ว	สลับ	ปกติ (NORM	ปกติ (NORM		นายเกรียงศักดิ์ กิติดาล	Shift B (16.00น. - 01.00น.)
14/5/2024, 19:35:46	Open	Open	Open	Open	Close	Close	Open	Open	Open	Open	0psi	0psi	OFF, AUTO	ON, AUTO	0psi	155psi	Open	Open	ไม่มีรั่ว	สลับ	ต่ำ (LOW)	ปกติ (NORM		นายธนาวุฒิ เงินถาวร	Shift B (16.00น. - 01.00น.)
15/5/2024, 19:11:21	Open	Open	Open	Open	Close	Close	Open	Open	Open	Open	0psi	0psi	OFF, AUTO	ON, AUTO	0psi	155psi	Open	Open	ไม่มีรั่ว	สลับ	ปกติ (NORM	ปกติ (NORM		นายธนาวุฒิ เงินถาวร	Shift B (16.00น. - 01.00น.)
16/5/2024, 8:44:06	Close	Close	Open	Open	Open	Open	Open	Open	Open	Open	45	0	OFF, AUTO	OFF, AUTO	45	0	Open	Open	ไม่มีรั่ว	สลับ	ปกติ (NORM	ปกติ (NORM		นายเกรียงศักดิ์ กิติดาล	Shift A (08.30น. - 17.30น.)
16/5/2024, 19:14:33	Open	Open	Open	Open	Close	Close	Open	Open	Open	Open	0psi	0psi	OFF, AUTO	ON, AUTO	0psi	155psi	Open	Open	ไม่มีรั่ว	สลับ	ปกติ (NORM	ปกติ (NORM		นายธนาวุฒิ เงินถาวร	Shift B (16.00น. - 01.00น.)
17/5/2024, 8:55:12	Close	Close	Open	Open	Open	Open	Open	Open	Open	Open	60	0	OFF, AUTO	OFF, AUTO	60	0	Open	Open	ไม่มีรั่ว	สลับ	ปกติ (NORM	ปกติ (NORM		นายเกรียงศักดิ์ กิติดาล	Shift A (08.30น. - 17.30น.)
17/5/2024, 20:06:55	Open	Open	Open	Open	Close	Close	Open	Open	Open	Open	0psi	0psi	ON, AUTO	OFF, AUTO	155psi	65psi	Open	Open	ไม่มีรั่ว	สลับ	ปกติ (NORM	ปกติ (NORM		นายธนาวุฒิ เงินถาวร	Shift B (16.00น. - 01.00น.)
18/5/2024, 21:42:11	Close	Close	Open	Open	Open	Open	Open	Open	Open	Open	65	0	OFF, AUTO	OFF, AUTO	65	0	Open	Open	ไม่มีรั่ว	สลับ	ปกติ (NORM	ปกติ (NORM		นายเกรียงศักดิ์ กิติดาล	Shift B (16.00น. - 01.00น.)
19/5/2024, 9:14:35	Open	Open	Open	Open	Close	Close	Open	Open	Open	Open	0psi	0psi	ON, AUTO	OFF, AUTO	156psi	65psi	Open	Open	ไม่มีรั่ว	สลับ	สูง (HIGH)	ปกติ (NORM		นายธนาวุฒิ เงินถาวร	Shift A (08.30น. - 17.30น.)
19/5/2024, 22:37:32	Close	Close	Close	Open	Open	Open	Open	Open	Open	Open	60	0	OFF, AUTO	OFF, AUTO	60	0	Open	Open	ไม่มีรั่ว	สลับ	ปกติ (NORM	ปกติ (NORM		นายเกรียงศักดิ์ กิติดาล	Shift B (16.00น. - 01.00น.)
20/5/2024, 9:27:18	Open	Open	Open	Open	Close	Close	Open	Open	Open	Open	0psi	0psi	OFF, AUTO	ON, AUTO	0psi	155psi	Open	Open	ไม่มีรั่ว	สลับ	ปกติ (NORM	ปกติ (NORM		นายธนาวุฒิ เงินถาวร	Shift A (08.30น. - 17.30น.)
20/5/2024, 23:20:38	Close	Close	Close	Close	Close	Open	Open	Open	Open	Open	45	0	OFF, AUTO	OFF, AUTO	45	0	Open	Open	ไม่มีรั่ว	สลับ	ปกติ (NORM	ปกติ (NORM		นายเกรียงศักดิ์ กิติดาล	Shift B (16.00น. - 01.00น.)
21/5/2024, 9:58:59	Open	Open	Open	Open	Close	Close	Open	Open	Open	Open	0psi	0psi	ON, AUTO	OFF, AUTO	155psi	65psi	Open	Open	ไม่มีรั่ว	สลับ	ปกติ (NORM	ปกติ (NORM		นายธนาวุฒิ เงินถาวร	Shift A (08.30น. - 17.30น.)
21/5/2024, 23:12:47	Close	Close	Close	Close	Close	Open	Open	Open	Open	Open	65	0	OFF, AUTO	OFF, AUTO	65	0	Open	Open	ไม่มีรั่ว	สลับ	ปกติ (NORM	ปกติ (NORM		นายเกรียงศักดิ์ กิติดาล	Shift B (16.00น. - 01.00น.)
22/5/2024, 9:04:52	Open	Open	Open	Open	Close	Close	Open	Open	Open	Open	0psi	0psi	OFF, AUTO	ON, AUTO	0psi	155psi	Open	Open	ไม่มีรั่ว	สลับ	ปกติ (NORM	ปกติ (NORM		นายธนาวุฒิ เงินถาวร	Shift A (08.30น. - 17.30น.)
23/5/2024, 9:22:52	Open	Open	Open	Open	Close	Close	Open	Open	Open	Open	0psi	0psi	ON, AUTO	OFF, AUTO	155psi	65psi	Open	Open	ไม่มีรั่ว	ไม่สลับ	ปกติ (NORM	ปกติ (NORM	ปั๊มตัวที่2ไหมทำงาน	นายธนาวุฒิ เงินถาวร	Shift A (08.30น. - 17.30น.)
24/5/2024, 9:05:51	Open	Open	Close	Open, Close	Open	Open	Open	Open	Open	Open	50	0	OFF, AUTO	ON, AUTO	45	150	Open	Open	ไม่มีรั่ว	สลับ	ปกติ (NORM	ปกติ (NORM		นายเกรียงศักดิ์ กิติดาล	Shift A (08.30น. - 17.30น.)
24/5/2024, 19:00:21	Open	Open	Open	Open	Close	Close	Open	Open	Open	Open	0psi	0psi	OFF, AUTO	ON, AUTO	0psi	155psi	Open	Open	ไม่มีรั่ว	สลับ	ปกติ (NORM	ปกติ (NORM		นายธนาวุฒิ เงินถาวร	Shift B (16.00น. - 01.00น.)
25/5/2024, 9:27:13	Close	Close	Close	Close	Open	Open	Open	Open	Open	Open	60	0	OFF, AUTO	OFF, AUTO	60	0	Open	Open	ไม่มีรั่ว	สลับ	ปกติ (NORM	ปกติ (NORM		นายเกรียงศักดิ์ กิติดาล	Shift A (08.30น. - 17.30น.)
26/5/2024, 9:16:52	Open	Open	Close	Close	Open	Open	Open	Open	Open	Open	60	0	OFF, AUTO	OFF, AUTO	60	0	Open	Open	ไม่มีรั่ว	สลับ	ปกติ (NORM	ปกติ (NORM		นายเกรียงศักดิ์ กิติดาล	Shift A (08.30น. - 17.30น.)
27/5/2024, 9:03:16	Open	Open	Close	Close	Close	Close	Open	Open	Open	Open	50	0	OFF, AUTO	OFF, AUTO	50	0	Open	Open	ไม่มีรั่ว	สลับ	สูง (HIGH)	ปกติ (NORM		นายเกรียงศักดิ์ กิติดาล	Shift A (08.30น. - 17.30น.)
28/5/2024, 11:26:10	Open	Open	Open	Open	Close	Close	Open	Open	Open	Open	0psi	0psi	ON, AUTO	OFF, AUTO	155psi	65pdi	Open	Open	ไม่มีรั่ว	สลับ	ปกติ (NORM	ปกติ (NORM		นายธนาวุฒิ เงินถาวร	Shift A (08.30น. - 17.30น.)
29/5/2024, 10:28:38	Open	Open	Open	Open	Close	Close	Open	Open	Open	Open	0psi	0psi	OFF, AUTO	ON, AUTO	0psi	155psi	Open	Open	ไม่มีรั่ว	สลับ	สูง (HIGH)	ปกติ (NORM		นายธนาวุฒิ เงินถาวร	Shift A (08.30น. - 17.30น.)
29/5/2024, 22:08:09	Close	Close	Close	Close	Close	Close	Open	Open	Open	Open	0	0	OFF, AUTO	OFF, AUTO	0	0	Open	Open	ไม่มีรั่ว	สลับ	ปกติ (NORM	ปกติ (NORM		นายเกรียงศักดิ์ กิติดาล	Shift B (16.00น. - 01.00น.)
30/5/2024, 13:14:12	Open	Open	Open	Open	Close	Close	Open	Open	Open	Open	0psi	0psi	ON, AUTO	OFF, AUTO	155psi	65psi	Open	Open	ไม่มีรั่ว	สลับ	ปกติ (NORM	ปกติ (NORM		นายธนาวุฒิ เงินถาวร	Shift A (08.30น. - 17.30น.)
30/5/2024, 22:16:42	Close	Close	Close	Close	Close	Open	Open	Open	Open	Open	60	0	OFF, AUTO	OFF, AUTO	60	0	Open	Open	ไม่มีรั่ว	สลับ	ปกติ (NORM	ปกติ (NORM		นายเกรียงศักดิ์ กิติดาล	Shift B (16.00น. - 01.00น.)
1/6/2024, 9:30:39	Close	Close	Close	Close	Close	Close	Open	Open	Open	Open	75	0	OFF, AUTO	OFF, AUTO	75	0	Open	Open	ไม่มีรั่ว	สลับ	สูง (HIGH)	ปกติ (NORM		นายเกรียงศักดิ์ กิติดาล	Shift A (08.30น. - 17.30น.)
2/6/2024, 9:05:38	Close	Close	Close	Close	Close	Open	Open	Open	Open	Open	60	0	OFF, AUTO	OFF, AUTO	60	0	Open	Open	ไม่มีรั่ว	สลับ	ปกติ (NORM	ปกติ (NORM		นายเกรียงศักดิ์ กิติดาล	Shift A (08.30น. - 17.30น.)
3/6/2024, 8:40:33	Close	Close	Close	Close	Close	Open	Open	Open	Open	Open	70	0	OFF, AUTO	OFF, AUTO	70	0	Open	Open	ไม่มีรั่ว	สลับ	ปกติ (NORM	ปกติ (NORM		นายเกรียงศักดิ์ กิติดาล	Shift A (08.30น. - 17.30น.)
4/6/2024, 14:44:57	Close	Close	Open	Open	Close	Close	Open	Open	Open	Open	0psi	0psi	ON, AUTO	OFF, AUTO	155psi	65psi	Open	Open	ไม่มีรั่ว	สลับ	ปกติ (NORM	ปกติ (NORM		นายธนาวุฒิ เงินถาวร	Shift A (08.30น. - 17.30น.)
5/6/2024, 8:55:08	Close	Close	Close	Close	Close	Open	Open	Open	Open	Open	60	0	OFF, AUTO	OFF, AUTO	60	0	Open	Open	ไม่มีรั่ว	สลับ	ปกติ (NORM	ปกติ (NORM		นายเกรียงศักดิ์ กิติดาล	Shift A (08.30น. - 17.30น.)
5/6/2024, 21:30:56	Open	Open	Open	Open	Close	Close	Open	Open	Open	Open	0psi	0psi	ON, AUTO	OFF, AUTO	155psi	65psi	Open	Open	ไม่มีรั่ว	สลับ	ปกติ (NORM	ปกติ (NORM		นายธนาวุฒิ เงินถาวร	Shift B (16.00น. - 01.00น.)
6/6/2024, 9:06:57	Close	Close	Close	Close	Close	Close	Open	Open	Open	Open	40	0	OFF, AUTO	OFF, AUTO	40	0	Open	Open	ไม่มีรั่ว	สลับ	ปกติ (NORM	ปกติ (NORM		นายเกรียงศักดิ์ กิติดาล	Shift A (08.30น. - 17.30น.)
6/6/2024, 22:30:56	Open	Open	Open	Open	Close	Close	Open	Open	Open	Open	0psi	0psi	OFF, AUTO	ON, AUTO	0psi	155psi	Open	Open	ไม่มีรั่ว	สลับ	สูง (HIGH)	ปกติ (NORM		นายธนาวุฒิ เงินถาวร	Shift B (16.00น. - 01.00น.)
7/6/2024, 22:30:48	Open	Open	Open	Open	Close	Close	Open	Open	Open	Open	0psi	0psi	OFF, AUTO	ON, AUTO	0psi	155psi	Open	Open	ไม่มีรั่ว	สลับ	ปกติ (NORM	ปกติ (NORM		นายธนาวุฒิ เงินถาวร	Shift B (16.00น. - 01.00น.)
8/6/2024, 22:16:59	Close	Close	Close	Close	Close	Close	Open	Open	Open	Open	65	0	OFF, AUTO	OFF, AUTO	65	0	Open	Open	ไม่มีรั่ว	สลับ	ปกติ (NORM	ปกติ (NORM		นายเกรียงศักดิ์ กิติดาล	Shift B (16.00น. - 01.00น.)
9/6/2024, 23:24:19	Close	Close	Close	Close	Close	Open	Open	Open	Open	Open	65	0	OFF, AUTO	OFF, AUTO	65	0	Open	Open	ไม่มีรั่ว	สลับ	ปกติ (NORM	ปกติ (NORM		นายเกรียงศักดิ์ กิติดาล	Shift B (16.00น. - 01.00น.)
10/6/2024, 21:44:02	Open	Close	Close	Close	Close	Close	Open	Open	Open	Open	65	0	OFF, AUTO	OFF, AUTO	65	0	Open	Open	ไม่มีรั่ว	สลับ	ปกติ (NORM	ปกติ (NORM		นายเกรียงศักดิ์ กิติดาล	Shift B (16.00น. - 01.00น.)

ประทับเวลา	Valve No.1	Valve No.2	Valve No.3	Valve No.4	Valve No.5	Valve No.6	Valve No.7	Valve No.8	Valve No.9	Valve No.10	No. 11 - Pressure ขณะเ	No. 12 - Pressure ขณะเ	No.13 - สถานะการทำงาน	No.14 - สถานะการทำงาน	No. 15 - Pressure ขณะเ	No. 16 - Pressure ขณะเ	Valve No.17	Valve No.18	สภาพทั่วไปบ้านั่วเหรือไม่	Pump run สลับตัวกันหรือ	ระดับน้ำถังเก็บน้ำได้ยัน	ระดับน้ำถังเก็บน้ำดาดฟ้า	หากพบอุปกรณ์ชำรุด หรื	เจ้าหน้าที่ที่ทำการตรวจส	ช่วงระยะที่เข้าทำการตรวจสอบ
12/6/2024, 20:56:25	Open	Open	Open	Open	Close	Close	Open	Open	Open	Open	0psi	0psi	ON, AUTO	ON, OFF	155psi	65psi	Open	Open	ไม่มีร้าว	สลับ	สูง (HIGH)	ปกติ (NORM		นายธนาวุฒิ เงินถาวร	Shift B (16.00น. - 01.00น.)
13/6/2024, 22:24:24	Open	Open	Open	Open	Close	Close	Open	Open	Open	Open	0p 88si	0psi	OFF, AUTO	ON, AUTO	0psi	155psi	Open	Open	ไม่มีร้าว	สลับ	ปกติ (NORM	ปกติ (NORM		นายธนาวุฒิ เงินถาวร	Shift B (16.00น. - 01.00น.)
14/6/2024, 22:25:58	Open	Open	Open	Open	Close	Close	Open	Open	Open	Open	0psi	0psi	OFF, AUTO	ON, AUTO	0psi	155psi	Open	Open	ไม่มีร้าว	สลับ	ปกติ (NORM	ปกติ (NORM		นายธนาวุฒิ เงินถาวร	Shift B (16.00น. - 01.00น.)
15/6/2024, 22:12:31	Close	Close	Close	Close	Close	Open	Open	Open	Open	Open	0	0	ON, AUTO	OFF, AUTO	155	0	Open	Open	ไม่มีร้าว	สลับ	ปกติ (NORM	ปกติ (NORM		นายเกรียงศักดิ์ กิตัลล	Shift B (16.00น. - 01.00น.)
16/6/2024, 10:00:30	Open	Open	Open	Open	Close	Close	Open	Open	Open	Open	0psi	0psi	OFF, AUTO	ON, AUTO	0psi	155psi	Open	Open	ไม่มีร้าว	สลับ	ปกติ (NORM	ปกติ (NORM		นายธนาวุฒิ เงินถาวร	Shift A (08.30น. - 17.30น.)
16/6/2024, 22:15:19	Close	Close	Close	Close	Close	Open	Open	Open	Open	Open	65	0	OFF, AUTO	OFF, AUTO	65	0	Open	Open	ไม่มีร้าว	สลับ	ปกติ (NORM	ปกติ (NORM		นายเกรียงศักดิ์ กิตัลล	Shift B (16.00น. - 01.00น.)
17/6/2024, 9:40:51	Open	Open	Open	Open	Close	Close	Open	Open	Open	Open	0psi	0psi	ON, AUTO	OFF, AUTO	155psi	65psi	Open	Open	ไม่มีร้าว	สลับ	ปกติ (NORM	ปกติ (NORM		นายธนาวุฒิ เงินถาวร	Shift A (08.30น. - 17.30น.)
17/6/2024, 23:14:33	Close	Close	Close	Close	Close	Open	Open	Open	Open	Open	60	0	OFF, AUTO	OFF, AUTO	60	0	Open	Open	ไม่มีร้าว	สลับ	ปกติ (NORM	ปกติ (NORM		นายเกรียงศักดิ์ กิตัลล	Shift B (16.00น. - 01.00น.)
18/6/2024, 21:04:19	Open	Open	Open	Open	Close	Close	Open	Open	Open	Open	0psi	0psi	ON, AUTO	OFF, AUTO	155psi	65psi	Open	Open	ไม่มีร้าว	สลับ	ปกติ (NORM	ปกติ (NORM		นายธนาวุฒิ เงินถาวร	Shift B (16.00น. - 01.00น.)
19/6/2024, 8:49:14	Close	Close	Close	Close	Close	Open	Open	Open	Open	Open	50	0	OFF, AUTO	OFF, AUTO	50	0	Open	Open	ไม่มีร้าว	สลับ	ปกติ (NORM	ปกติ (NORM		นายเกรียงศักดิ์ กิตัลล	Shift A (08.30น. - 17.30น.)
19/6/2024, 20:21:01	Open	Open	Open	Open	Close	Close	Open	Open	Open	Open	0psi	0psi	OFF, AUTO	ON, AUTO	0psi	155psi	Open	Open	ไม่มีร้าว	สลับ	ปกติ (NORM	ปกติ (NORM		นายธนาวุฒิ เงินถาวร	Shift B (16.00น. - 01.00น.)
20/6/2024, 8:38:58	Close	Close	Close	Close	Close	Open	Open	Open	Open	Open	60	0	OFF, AUTO	OFF, AUTO	60	0	Open	Open	ไม่มีร้าว	สลับ	ปกติ (NORM	ปกติ (NORM		นายเกรียงศักดิ์ กิตัลล	Shift A (08.30น. - 17.30น.)
20/6/2024, 22:25:41	Open	Open	Open	Open	Close	Close	Open	Open	Open	Open	0psi	0psi	OFF, AUTO	ON, AUTO	0psi	155psi	Open	Open	ไม่มีร้าว	สลับ	ปกติ (NORM	ปกติ (NORM		นายธนาวุฒิ เงินถาวร	Shift B (16.00น. - 01.00น.)
21/6/2024, 8:58:32	Close	Close	Close	Close	Close	Open	Open	Open	Open	Open	55	0	OFF, AUTO	OFF, AUTO	55	0	Open	Open	ไม่มีร้าว	สลับ	ปกติ (NORM	ปกติ (NORM		นายเกรียงศักดิ์ กิตัลล	Shift A (08.30น. - 17.30น.)
21/6/2024, 22:16:48	Open	Open	Open	Close	Close	Close	Open	Open	Open	Open	0psi	0psi	OFF, AUTO	ON, AUTO	0psi	155psi	Open	Open	ไม่มีร้าว	สลับ	ปกติ (NORM	ปกติ (NORM		นายธนาวุฒิ เงินถาวร	Shift B (16.00น. - 01.00น.)
22/6/2024, 9:11:29	Close	Close	Close	Close	Close	Close	Open	Open	Open	Open	55	0	OFF, AUTO	ON, AUTO	55	155	Open	Open	ไม่มีร้าว	สลับ	ปกติ (NORM	ปกติ (NORM		นายเกรียงศักดิ์ กิตัลล	Shift A (08.30น. - 17.30น.)
23/6/2024, 9:40:48	Open	Open	Open	Close	Close	Close	Open	Open	Open	Open	0psi	0psi	ON, AUTO	ON, OFF	155psi	65psi	Open	Open	ไม่มีร้าว	สลับ	ปกติ (NORM	ปกติ (NORM		นายธนาวุฒิ เงินถาวร	Shift A (08.30น. - 17.30น.)
23/6/2024, 21:50:57	Close	Close	Close	Close	Close	Open	Open	Open	Open	Open	50	0	OFF, AUTO	ON, AUTO	50	155	Open	Open	ไม่มีร้าว	สลับ	ปกติ (NORM	ปกติ (NORM		นายเกรียงศักดิ์ กิตัลล	Shift B (16.00น. - 01.00น.)
24/6/2024, 9:30:31	Open	Open	Open	Open	Close	Close	Open	Open	Open	Open	0psi	0psi	OFF, AUTO	ON, AUTO	0psi	155psi	Open	Open	ไม่มีร้าว	สลับ	ปกติ (NORM	ปกติ (NORM		นายธนาวุฒิ เงินถาวร	Shift A (08.30น. - 17.30น.)
25/6/2024, 9:08:03	Open	Open	Open	Open	Close	Close	Open	Open	Open	Open	0psi	0psi	OFF, AUTO	ON, AUTO	0psi	155psi	Open	Open	ไม่มีร้าว	สลับ	ปกติ (NORM	ปกติ (NORM		นายธนาวุฒิ เงินถาวร	Shift A (08.30น. - 17.30น.)
26/6/2024, 9:08:20	Open	Open	Open	Open	Close	Close	Open	Open	Open	Open	0psi	0psi	OFF, AUTO	ON, AUTO	0psi	155psi	Open	Open	ไม่มีร้าว	สลับ	ปกติ (NORM	ปกติ (NORM		นายธนาวุฒิ เงินถาวร	Shift A (08.30น. - 17.30น.)
27/6/2024, 22:04:49	Close	Close	Close	Close	Close	Close	Open	Open	Open	Open	75	0	OFF, AUTO	OFF, AUTO	75	0	Open	Open	ไม่มีร้าว	สลับ	ปกติ (NORM	ปกติ (NORM		นายเกรียงศักดิ์ กิตัลล	Shift B (16.00น. - 01.00น.)
28/6/2024, 10:33:25	Open	Open	Open	Close	Close	Close	Open	Open	Open	Open	0psi	0psi	ON, AUTO	OFF, AUTO	155psi	65psi	Open	Open	ไม่มีร้าว	สลับ	ปกติ (NORM	ปกติ (NORM		นายธนาวุฒิ เงินถาวร	Shift A (08.30น. - 17.30น.)
28/6/2024, 22:51:06	Close	Close	Close	Close	Close	Open	Open	Open	Open	Open	40	0	OFF, AUTO	OFF, AUTO	40	0	Open	Open	ไม่มีร้าว	สลับ	ปกติ (NORM	ปกติ (NORM		นายเกรียงศักดิ์ กิตัลล	Shift B (16.00น. - 01.00น.)
29/6/2024, 22:02:09	Close	Close	Close	Close	Close	Open	Open	Open	Open	Open	60	0	OFF, AUTO	OFF, AUTO	60	0	Open	Open	ไม่มีร้าว	สลับ	ปกติ (NORM	ปกติ (NORM		นายเกรียงศักดิ์ กิตัลล	Shift B (16.00น. - 01.00น.)
30/6/2024, 10:44:19	Open	Open	Open	Open	Close	Close	Open	Open	Open	Open	0psi	0psi	ON, OFF	ON, AUTO	0psi	155psi	Open	Open	ไม่มีร้าว	สลับ	ปกติ (NORM	ปกติ (NORM		นายธนาวุฒิ เงินถาวร	Shift A (08.30น. - 17.30น.)
30/6/2024, 21:54:02	Close	Close	Close	Close	Close	Close	Open	Open	Open	Open	60	0	OFF, AUTO	OFF, AUTO	60	0	Open	Open	ไม่มีร้าว	สลับ	ปกติ (NORM	ปกติ (NORM		นายเกรียงศักดิ์ กิตัลล	Shift B (16.00น. - 01.00น.)
1/7/2024, 9:24:22	Open	Open	Open	Open	Close	Close	Open	Open	Open	Open	0psi	0psi	ON, AUTO	OFF, AUTO	155psi	65psi	Open	Open	ไม่มีร้าว	สลับ	ปกติ (NORM	ปกติ (NORM		นายธนาวุฒิ เงินถาวร	Shift A (08.30น. - 17.30น.)
1/7/2024, 23:20:21	Close	Close	Close	Open	Open	Open	Open	Open	Open	Open	60	0	OFF, AUTO	OFF, AUTO	60	0	Open	Open	ไม่มีร้าว	สลับ	ต่ำ (LOW)	ปกติ (NORM		นายเกรียงศักดิ์ กิตัลล	Shift B (16.00น. - 01.00น.)
2/7/2024, 9:27:02	Open	Open	Open	Close	Close	Close	Open	Open	Open	Open	0psi	0psi	OFF, AUTO	AUTO	0psi	155psi	Open	Open	ไม่มีร้าว	สลับ	ต่ำ (LOW)	ปกติ (NORM		นายธนาวุฒิ เงินถาวร	Shift A (08.30น. - 17.30น.)
3/7/2024, 8:32:46	Close	Close	Close	Close	Close	Close	Open	Open	Open	Open	0	0	ON, AUTO	OFF, AUTO	150	0	Open	Open	ไม่มีร้าว	สลับ	ปกติ (NORM	ปกติ (NORM		นายเกรียงศักดิ์ กิตัลล	Shift A (08.30น. - 17.30น.)
4/7/2024, 8:50:54	Close	Close	Close	Close	Close	Open	Open	Open	Open	Open	60	0	OFF, AUTO	ON, AUTO	60	150	Open	Open	ไม่มีร้าว	สลับ	ปกติ (NORM	ปกติ (NORM		นายเกรียงศักดิ์ กิตัลล	Shift A (08.30น. - 17.30น.)
4/7/2024, 20:01:35	Open	Open	Open	Open	Close	Close	Open	Open	Open	Open	0psi	0psi	OFF, AUTO	ON, AUTO	0psi	155psi	Open	Open	ไม่มีร้าว	สลับ	ปกติ (NORM	ปกติ (NORM		นายธนาวุฒิ เงินถาวร	Shift B (16.00น. - 01.00น.)
5/7/2024, 20:51:34	Open	Open	Open	Open	Close	Close	Open	Open	Open	Open	0psi	0psi	OFF, AUTO	ON, AUTO	0psi	155psi	Open	Open	ไม่มีร้าว	สลับ	ปกติ (NORM	ปกติ (NORM		นายธนาวุฒิ เงินถาวร	Shift B (16.00น. - 01.00น.)
7/7/2024, 22:03:12	Close	Close	Close	Close	Close	Close	Open	Open	Open	Open	0	0	ON, AUTO	OFF, AUTO	155	0	Open	Open	ไม่มีร้าว	สลับ	ปกติ (NORM	ปกติ (NORM		นายเกรียงศักดิ์ กิตัลล	Shift B (16.00น. - 01.00น.)
8/7/2024, 13:20:20	Open	Open	Open	Close	Close	Close	Open	Open	Open	Open	0psi	0psi	OFF, AUTO	ON, AUTO	0psi	155psi	Open	Open	ไม่มีร้าว	สลับ	ปกติ (NORM	ปกติ (NORM		นายธนาวุฒิ เงินถาวร	Shift A (08.30น. - 17.30น.)
8/7/2024, 22:16:02	Close	Close	Close	Close	Close	Open	Open	Open	Open	Open	55	0	OFF, AUTO	OFF, AUTO	55	0	Open	Open	ไม่มีร้าว	สลับ	ปกติ (NORM	ปกติ (NORM		นายเกรียงศักดิ์ กิตัลล	Shift B (16.00น. - 01.00น.)
10/7/2024, 8:57:25	Close	Close	Close	Close	Close	Close	Close	Close	Open	Open	75	0	OFF, AUTO	OFF, AUTO	75	0	Open	Open	ไม่มีร้าว	สลับ	ปกติ (NORM	ปกติ (NORM		นายเกรียงศักดิ์ กิตัลล	Shift A (08.30น. - 17.30น.)
10/7/2024, 22:35:36	Open	Open	Open	Open	Close	Close	Open	Open	Open	Open	0psi	0psi	ON, AUTO	OFF, AUTO	155psi	65psi	Open	Open	ไม่มีร้าว	สลับ	ปกติ (NORM	ปกติ (NORM		นายธนาวุฒิ เงินถาวร	Shift B (16.00น. - 01.00น.)
11/7/2024, 8:59:24	Close	Close	Close	Close	Close	Open	Open	Open	Open	Open	60	0	OFF, AUTO	OFF, AUTO	60	0	Open	Open	ไม่มีร้าว	สลับ	ปกติ (NORM	ปกติ (NORM		นายเกรียงศักดิ์ กิตัลล	Shift A (08.30น. - 17.30น.)
11/7/2024, 19:20:26	Open	Open	Open	Open	Close	Close	Open	Open	Open	Open	0psi	0psi	OFF, AUTO	ON, AUTO	0psi	155psi	Open	Open	ไม่มีร้าว	สลับ	ปกติ (NORM	ปกติ (NORM		นายธนาวุฒิ เงินถาวร	Shift B (16.00น. - 01.00น.)
12/7/2024, 8:58:16	Close	Close	Close	Close	Close	Close	Open	Open	Open	Open	70	0	OFF, AUTO	OFF, AUTO	70	0	Open	Open	ไม่มีร้าว	สลับ	ปกติ (NORM	ปกติ (NORM		นายเกรียงศักดิ์ กิตัลล	Shift A (08.30น. - 17.30น.)
12/7/2024, 19:17:16	Open	Open	Open	Open	Close	Close	Open	Open	Open	Open	0psi	0psi	ON, AUTO	OFF, AUTO	155psi	65psi	Open	Open	ไม่มีร้าว	สลับ	ปกติ (NORM	ปกติ (NORM		นายธนาวุฒิ เงินถาวร	Shift B (16.00น. - 01.00น.)
13/7/2024, 22:05:46	Close	Close	Close	Close	Close	Open	Open	Open	Open	Open	0	0	ON, AUTO	OFF, AUTO	155	0	Open	Open	ไม่มีร้าว	สลับ	ปกติ (NORM	ปกติ (NORM		นายเกรียงศักดิ์ กิตัลล	Shift B (16.00น. - 01.00น.)
14/7/2024, 22:42:57	Close	Close	Close	Close	Close	Close	Open	Open	Open	Open	60	0	OFF, AUTO	ON, AUTO	60	155	Open	Open	ไม่มีร้าว	สลับ	ปกติ (NORM	ปกติ (NORM		นายเกรียงศักดิ์ กิตัลล	Shift B (16.00น. - 01.00น.)

ภาคผนวก ค-1.3

MDB Inspection daily log sheet

BS-FA2#MDB Inspection daily log sheet

* ระบุว่าเป็นคำถามที่จำเป็น

1 ช่างกะที่ทำการตรวจสอบ *

(เลือกได้มากกว่าหนึ่งช่อง)

- [ ] Shift A (08.30น. - 17.30น.)
- [ ] Shift B (16.00น. - 01.00น.)

Panel Volt meter
ตรวจวัดแรงดันไฟฟ้าแต่เฟส

2 Volt #A - N *

3 Volt #B - N *

4 Volt #C - N *

5 Volts Max *

โปรดระบุค่าสูงสุด เช่น 411V. / A

Panel - Amps meter

ตรวจวัดกระแสไฟฟ้าที่จ่ายแต่ละเฟส

6 Amp #A *

7 Amp #B *

8 Amp #C *

9 Amps Max *

โปรดระบุค่าสูงสุด เช่น 359.4 / C

ค่าพลังงาน (Power)

ค่าพลังงานที่ตรวจวัด

10 kW (Kilowatt) *

kW ที่วัดได้จากมิเตอร์

11 kVAR *

kVAR ที่วัดได้จากมิเตอร์

12 kVA *

kVA ที่วัดได้จากมิเตอร์

13 kWH *

kWH ที่วัดได้จากมิเตอร์

14 อุณหภูมิหม้อแปลง *

15 POWER FACTOR *

16 หากพบอุปกรณ์ชำรุด หรือบกพร่อง โปรดระบุ

17 เจ้าหน้าที่ที่ทำการตรวจสอบ *

ทำเครื่องหมายเพียงหนึ่งช่อง

- ว่าที่ร.ต.วัชรากร วรรณานิภายน
- นายธนากร บุญคง
- นายเกรียงศักดิ์ กิติตาล
- นายวิรัญพล เจริญสุขสิริทัน
- นายคณิต ตรีเพชร
- นายวีระชัย แค่ไธสง
- นายสุทัศน์ เพ็ญภูมิ
- นายธนาวุฒิ เงินถาวร
- นายเทพมนตรี สุวรรณน้อย

เนื้อหานี้มิได้ถูกสร้างขึ้นหรือรับรองโดย Google

Google ฟอร์ม

ประทับเวลา	Volt #A - N	Volt #B - N	Volt #C - N	Volts Max	Amp #A	Amp #B	Amp #C	Amps Max	kW (Kilowatt)	ช่างกะที่ทำการตรวจสอบ	kVAR	kVA	kWH	อุณหภูมิหม้อแปลง	POWER FACTOR	หากพบอุปกรณ์ชำรุด หรือบ	เจ้าหน้าที่ที่ทำการตรวจสอบ
6/1/2024, 6:38:48	405	406.7	401.4	406.7	240.2	187.5	193.2	240.2	52.8	Shift B (16.00น. - 01.00น	6	54.6	81846	83	0.98		นายสุทัศน์ เพ็ญภูมิ
6/1/2024, 9:05:45	406.7	408.2	403.7	418.1/2	228.6	278.4	220.2	480.1/3	175	Shift A (08.30น. - 17.30น	25.2	163	82219	89	0.97		นายเกรียงศักดิ์ กิติตาล
7/1/2024, 6:26:59	405.7	408	402.3	408	226.2	214.5	180.3	226.2	48.6	Shift B (16.00น. - 01.00น	4.8	51.6	85825.4	88	0.99		นายสุทัศน์ เพ็ญภูมิ
7/1/2024, 10:26:24	400 .1	402.3	405.8	418.3/3	253.4	216.3	211.2	460.9/2	151	Shift A (08.30น. - 17.30น	18	154	863976	88	0.99		นายธนาวุฒิ เงินถาวร
8/1/2024, 9:03:58	401.7	404.9	406.7	418.7/3	216.3	191.5	178.6	460.9/2	132	Shift A (08.30น. - 17.30น	15.9	136	899050	83	0.99		นายธนาวุฒิ เงินถาวร
9/1/2024, 9:50:04	399.9	492.6	404 3	418.1/3	159.6	199.8	178.4	460.9/2	155	Shift A (08.30น. - 17.30น	15.8	159	938808	88	0 99		นายธนาวุฒิ เงินถาวร
10/1/2024, 9:45:40	399.1	402.5	404.8	418.6/3	184.5	228.8	204.5	460.9/2	140	Shift A (08.30น. - 17.30น	15.6	145	978721	88	0.99		นายธนาวุฒิ เงินถาวร
11/1/2024, 9:45:25	404.6	405.6	401.1	418.1/2	214.8	267	235.2	480.1/3	168	Shift A (08.30น. - 17.30น	0	172	102442	89	0.97		นายเกรียงศักดิ์ กิติตาล
11/1/2024, 22:24:52	407.3	409.9	414.5	418.3/3	363.9	298.6	240.6	460.7/2	219	Shift B (16.00น. - 01.00น	23.4	224	104549	88	0.99		นายธนาวุฒิ เงินถาวร
12/1/2024, 8:59:14	408.5	409.9	405.5	418.1/2	222.6	262.2	244.2	480.1/3	168	Shift A (08.30น. - 17.30น	24.6	168	106518	89	0.98		นายเกรียงศักดิ์ กิติตาล
12/1/2024, 19:28:37	405.8	408.1	410.9	418.5/3	278.4	307.6	277.9	460.9/2	196	Shift B (16.00น. - 01.00น	30.8	208	107962	88	0.99		นายธนาวุฒิ เงินถาวร
14/1/2024, 1:07:38	404.8	408.5	402.2	418.1/2	276.6	327.1	280.8	480.1/3	202	Shift B (16.00น. - 01.00น	0	207	114175	89	0.98		นายเกรียงศักดิ์ กิติตาล
14/1/2024, 10:38:41	405.6	408.2	410.8	418.4/3	234.8	205.3	199.8	460.9/2	147	Shift A (08.30น. - 17.30น	16.3	150	115275	88	0.99		นายธนาวุฒิ เงินถาวร
14/1/2024, 22:48:50	409.2	413.2	405.8	418.1/2	313.9	350.5	351.1	480.1/3	237	Shift B (16.00น. - 01.00น	0	243	118247	89	0.98		นายเกรียงศักดิ์ กิติตาล
15/1/2024, 9:32:21	403.2	406.9	409.1	418.3/3	195.8	243.8	201.3	460.9/2	142	Shift A (08.30น. - 17.30น	15.3	148	119791	83	0.99		นายธนาวุฒิ เงินถาวร
15/1/2024, 23:15:00	408.4	412	405.5	418.1/2	317.5	327.7	333.7	480.1/3	225	Shift B (16.00น. - 01.00น	0	232	122665	89	0.98		นายเกรียงศักดิ์ กิติตาล
16/1/2024, 9:06:42	402.9	406.8	407.1	418.1/3	234	205.9	217.8	260.9/2	154	Shift A (08.30น. - 17.30น	18.3	161	124101	89	0.99		นายธนาวุฒิ เงินถาวร
17/1/2024, 9:51:33	405.9	410.8	406.3	418.1/2	206.4	218.4	243.6	480.1/3	163	Shift A (08.30น. - 17.30น	22.8	157	128654	89	0.97		นายเกรียงศักดิ์ กิติตาล
17/1/2024, 22:35:51	402.5	404.2	409.9	418.1/3	330.2	228.9	240.7	460.9/2	177	Shift B (16.00น. - 01.00น	13.6	182	130615	83	0.99		นายธนาวุฒิ เงินถาวร
18/1/2024, 9:04:19	405.5	406.6	402.5	418.1/2	228	272.4	261	480.1/3	187	Shift A (08.30น. - 17.30น	28.8	183	132610	89	0.98		นายเกรียงศักดิ์ กิติตาล
18/1/2024, 19:05:37	405.9	408.3	411.3	418.2/3	364.9	316.3	305.9	460.8/2	213	Shift B (16.00น. - 01.00น	20.5	203	133981	83	0.99		นายธนาวุฒิ เงินถาวร
19/1/2024, 9:02:36	410.9	411.7	406.9	418.1/2	231	261.6	254.4	480.1/3	180	Shift A (08.30น. - 17.30น	0	184	137017	89	0.98		นายเกรียงศักดิ์ กิติตาล
20/1/2024, 21:58:49	407.3	412.7	405.4	418.1/2	304.3	264.6	294.6	480.1/3	196	Shift B (16.00น. - 01.00น	0	202	143991	89	0.97		นายเกรียงศักดิ์ กิติตาล
21/1/2024, 9:26:15	400.9	403.3	405.4	418.1/3	283.8	321.7	250.1	460.9/2	191	Shift A (08.30น. - 17.30น	25.4	198	145881	83	0.99		นายธนาวุฒิ เงินถาวร
22/1/2024, 23:53:56	407.1	412.7	405.8	418.1/2	353.5	317.5	267.6	480.1/3	216	Shift B (16.00น. - 01.00น	0	222	153271	89	0.98		นายเกรียงศักดิ์ กิติตาล
23/1/2024, 22:19:50	400.2	403.5	407.4	418.1/3	281.3	259.9	295.2	460.9/2	193	Shift B (16.00น. - 01.00น	16.3	197	156981	89	0.99		นายธนาวุฒิ เงินถาวร
24/1/2024, 9:33:32	404.6	405.7	401.6	418.1/2	201.6	226.8	172.8	480.1/3	149	Shift A (08.30น. - 17.30น	29.4	146	158879	89	0.96		นายเกรียงศักดิ์ กิติตาล
24/1/2024, 22:28:44	405.4	408.3	411.3	418.3/3	244.2	270.9	220.5	460.9/2	173	Shift B (16.00น. - 01.00น	12	177	160609	88	0.99		นายธนาวุฒิ เงินถาวร
25/1/2024, 8:50:14	403.8	404.5	401	418.1/2	180.6	231	168	480.1/3	121	Shift A (08.30น. - 17.30น	18	132	162084	89	0.97		นายเกรียงศักดิ์ กิติตาล
25/1/2024, 22:27:56	404.8	407.1	411.3	418.1/3	214.7	215.9	217.1	460.9/2	153	Shift B (16.00น. - 01.00น	16.8	156	163874	88	0.99		นายธนาวุฒิ เงินถาวร
26/1/2024, 22:37:18	405.3	408.6	413.4	418.2/3	352.9	251.4	398.4	460.8/2	238	Shift B (16.00น. - 01.00น	37	234	167082	89	0.99		นายธนาวุฒิ เงินถาวร
28/1/2024, 22:11:39	402.6	407.5	400.2	418.1/2	349.9	330.7	287.4	480.1/3	210	Shift B (16.00น. - 01.00น	0	235	174817	89	0.97		นายเกรียงศักดิ์ กิติตาล
29/1/2024, 9:20:55	405.3	408.4	412.4	418.2/3	353.5	251.4	398.3	460.9/2	238	Shift A (08.30น. - 17.30น	31.8	234	167082	89	0.99		นายธนาวุฒิ เงินถาวร
30/1/2024, 10:18:22	407.5	410.6	412.9	418.5/3	214.2	229.8	179.9	460.3/2	151	Shift A (08.30น. - 17.30น	17.4	154	180179	89	0.99		นายธนาวุฒิ เงินถาวร
31/1/2024, 9:31:13	395.4	399.6	401.3	418.4/3	244.4	240 9	224.6	460.9/2	155	Shift A (08.30น. - 17.30น	19.2	156	184322	83	0.99		นายธนาวุฒิ เงินถาวร
31/1/2024, 16:00:31	401.5	404.4	398.7	418.1/2	274.2	247.8	254.4	480.1/3	186	Shift A (08.30น. - 17.30น	0	189	185629	89	0.98		นายเกรียงศักดิ์ กิติตาล
1/2/2024, 9:05:25	406.2	407.1	403.1	418.1/2	243	310.3	271.8	480.1/3	183	Shift A (08.30น. - 17.30น	35.4	192	188697	89	0.98		นายเกรียงศักดิ์ กิติตาล
2/2/2024, 6:51:36	402.7	404.7	399.5	404.7	253.2	183.6	229.8	253.2	62.4	Shift B (16.00น. - 01.00น	4.2	63	192674	88	0.98		นายสุทัศน์ เพ็ญภูมิ
2/2/2024, 9:36:22	407.6	410.1	405.5	418.1/2	229.8	190.9	209.4	480.1/3	172	Shift A (08.30น. - 17.30น	0	177	193168	89	0.98		นายเกรียงศักดิ์ กิติตาล
3/2/2024, 6:58:22	406	407.6	403.3	407.6	253.8	268.2	232.2	268.2	64.8	Shift B (16.00น. - 01.00น	6.6	66.6	197100	88	0.98		นายสุทัศน์ เพ็ญภูมิ
3/2/2024, 9:09:48	407.1	410.1	404.3	418.1/2	299.5	267.9	301.9	480.1/3	219	Shift A (08.30น. - 17.30น	39	223	197507	89	0.98		นายเกรียงศักดิ์ กิติตาล
4/2/2024, 7:00:21	44.3	407.2	402.1	407.2	249	287.4	300	300	66	Shift B (16.00น. - 01.00น	5.4	66	202084	88	0.98		นายสุทัศน์ เพ็ญภูมิ
4/2/2024, 9:54:07	402.5	405.7	408.4	418.13	256.7	325.5	223.1	460.9/2	205	Shift A (08.30น. - 17.30น	25.9	210	202266	83	0.99		นายธนาวุฒิ เงินถาวร
5/2/2024, 9:11:05	408.5	409.7	405.6	428.1/2	280.2	247.8	280.8	512.5/1	183	Shift A (08.30น. - 17.30น	0	189	207235	89	0.98		นายเกรียงศักดิ์ กิติตาล
6/2/2024, 10:10:51	401.3	403.7	405.9	418.3/3	263.8	268.1	246	462.6/2	176	Shift A (08.30น. - 17.30น	19.7	178	211781	88	0.99		นายธนาวุฒิ เงินถาวร
7/2/2024, 8:59:22	404.3	405.9	401.2	418.1/3	315.1	329.5	273	512.5/1	199	Shift A (08.30น. - 17.30น	37.2	199	216923	89	0.97		นายเกรียงศักดิ์ กิติตาล
7/2/2024, 22:30:58	406.1	407.6	413.9	418.4/3	370.6	396.6	358.7	480.4/2	260	Shift B (16.00น. - 01.00น	29.1	273	219613	89	0.99		นายธนาวุฒิ เงินถาวร
8/2/2024, 9:15:15	402.5	404.4	399.4	418.1/2	308.5	251.4	270	512.5/1	181	Shift A (08.30น. - 17.30น	0	186	221826	89	0.98		นายเกรียงศักดิ์ กิติตาล
8/2/2024, 22:21:02	406.6	411.8	405.8	418.3/3	374.6	384.3	355.9	471.1/2	253	Shift B (16.00น. - 01.00น	31.8	258	224342	89	0.99		นายธนาวุฒิ เงินถาวร
9/2/2024, 19:14:31	404.5	407	409.7	418.1/3	355.4	312.9	310	477.2/2	215	Shift B (16.00น. - 01.00น	21.8	218	228190	88	0.99		นายธนาวุฒิ เงินถาวร
11/2/2024, 6:56:46	404.9	406.8	401.7	406.8	222.6	254.4	202.2	254.4	54	Shift B (16.00น. - 01.00น	5.8	55.8	235540	88	0.97		นายสุทัศน์ เพ็ญภูมิ
11/2/2024, 9:06:24	403.2	407.9	410.3	426.3/3	230.5	212.9	243.1	963.9/2	155	Shift A (08.30น. - 17.30น	19.2	157	235663	88	0.99		นายธนาวุฒิ เงินถาวร
11/2/2024, 22:47:18	404.9	409.1	402.3	426.3/2	312.1	294	284.4	963.9/3	210	Shift B (16.00น. - 01.00น	0	214	238297	89	0.98		นายเกรียงศักดิ์ กิติตาล
12/2/2024, 10:45:22	403.7	406.1	409 8	422.3/3	223.9	229.8	243.1	707.7/2	169	Shift A (08.30น. - 17.30น	19.8	181	240143	89	0.99		นายธนาวุฒิ เงินถาวร
12/2/2024, 22:57:46	405.5	410.8	403.7	426.3/2	340.9	300.7	370.9	963.9/3	241	Shift B (16.00น. - 01.00น	0	246	242237	89	0.98		นายเกรียงศักดิ์ กิติตาล
13/2/2024, 9:51:01	401.3	403.6	405.9	418.3/3	263.8	268.1	246	462.3/2	176	Shift A (08.30น. - 17.30น	19.2	178	211781	88	0.99		นายธนาวุฒิ เงินถาวร

ประทับเวลา	Volt #A - N	Volt #B - N	Volt #C - N	Volts Max	Amp #A	Amp #B	Amp #C	Amps Max	kW (Kilowatt)	ช่างกะที่ทำการตรวจสอบ	kVAR	kVA	kWH	อุณหภูมิหม้อแปลง	POWER FACTOR	หากพบอุปกรณ์ชำรุด หรือบ	เจ้าหน้าที่ที่ทำการตรวจสอบ
14/2/2024, 9:09:06	405.3	406.7	402.4	426.3/3	259.8	240	220.8	963.9/3	168	Shift A (08.30น. - 17.30น	0	172	247902	89	0.98		นายเกรียงศักดิ์ กิดิตาล
15/2/2024, 8:59:28	403.1	404.9	400.5	426.3/2	321.1	282	271.2	963.9/3	198	Shift A (08.30น. - 17.30น	0	202	252546	89	0.98		นายเกรียงศักดิ์ กิดิตาล
16/2/2024, 6:41:24	407.5	409	403.6	409	273.4	259.2	177.6	259.2	60.6	Shift B (16.00น. - 01.00น	72	66.6	256624	88	0.97		นายสุทัศน์ เพ็ญภูมิ
16/2/2024, 9:14:52	406	407.2	402.7	426.3/2	270	273	210	963.9/3	170	Shift A (08.30น. - 17.30น	24.6	186	257075	89	0.97		นายเกรียงศักดิ์ กิดิตาล
17/2/2024, 9:41:32	406.1	408.7	402.7	426.3/2	291	344.5	325.3	963..9/3	212	Shift A (08.30น. - 17.30น	42.6	213	261690	89	0.97		นายเกรียงศักดิ์ กิดิตาล
18/2/2024, 9:22:52	402 8	405.5	407.1	426.3/3	198 4	220.8	196.5	707.0/2	165	Shift A (08.30น. - 17.30น	18.8	168	247611	88	0.99		นายธนาวุฒิ เงินถาวร
19/2/2024, 9:40:39	401.3	404.5	406.1	426.3/3	217.8	246.9	209.8	707.0/2	145	Shift A (08.30น. - 17.30น	15.8	149	270148	89	0.99		นายธนาวุฒิ เงินถาวร
20/2/2024, 10:16:02	401.8	404.3	405.7	426.3/3	273.6	301.3	235.8	707.0/2	186	Shift A (08.30น. - 17.30น	28.1	189	274691	88	0.99		นายธนาวุฒิ เงินถาวร
21/2/2024, 10:35:57	401.9	403.8	405.7	426.3/3	309.1	244.6	239.8	855.2/2	180	Shift A (08.30น. - 17.30น	15.8	185	279377	89	0.99		นายธนาวุฒิ เงินถาวร
22/2/2024, 9:41:43	401.5	404.8	406	426.3/3	298.3	322.5	273.5	855.2/2	216	Shift A (08.30น. - 17.30น	20.8	218	284082	88	0.99		นายธนาวุฒิ เงินถาวร
22/2/2024, 22:52:06	404.4	409.9	402.1	426.3/2	407.5	271.2	342.1	963.9/3	241	Shift B (16.00น. - 01.00น	0	247	287354	89	0.98		นายเกรียงศักดิ์ กิดิตาล
23/2/2024, 22:12:48	401.2	406.9	399.6	426.3/2	361.9	329.3	361.3	963.9/3	229	Shift B (16.00น. - 01.00น	0	235	292195	89	0.98		นายเกรียงศักดิ์ กิดิตาล
24/2/2024, 21:59:20	404	409.8	401.5	426.3/2	418.3	349.3	342.1	963.9/3	255	Shift B (16.00น. - 01.00น	42.6	260	297224	89	0.97		นายเกรียงศักดิ์ กิดิตาล
25/2/2024, 23:25:04	404.8	411.7	404	426.3/2	498.7	317.5	321.7	963.9/3	250	Shift B (16.00น. - 01.00น	0	256	302643	89	0.97		นายเกรียงศักดิ์ กิดิตาล
26/2/2024, 23:34:41	402.7	408.7	400.6	426.3/2	329.5	288	336.7	963.9/3	220	Shift B (16.00น. - 01.00น	0	225	307736	89	0.98		นายเกรียงศักดิ์ กิดิตาล
27/2/2024, 19:45:08	401.9	404.5	407.8	426.3/3	346.4	282	295.3	855.4/2	216	Shift B (16.00น. - 01.00น	24.7	223	311006	88	0.99		นายธนาวุฒิ เงินถาวร
28/2/2024, 9:18:09	409.7	411.2	406.6	426.3/2	250.2	280.8	238.2	963.9/3	172	Shift A (08.30น. - 17.30น	29.4	181	916222	89	0.97		นายเกรียงศักดิ์ กิดิตาล
28/2/2024, 23:05:05	406.3	407.1	413.9	426.5/3	385.5	252.4	312.8	855.2/2	239	Shift B (16.00น. - 01.00น	29.8	240	316953	88	0.99		นายธนาวุฒิ เงินถาวร
29/2/2024, 19:28:50	405.3	407.7	410.3	426.1/3	305.1	286.6	271.6	855.7/2	196	Shift B (16.00น. - 01.00น	18.6	201	320581	88	0.99		นายธนาวุฒิ เงินถาวร
1/3/2024, 9:00:08	405	407.4	402.6	426.4/2	332.5	287.4	298.9	963.9/3	211	Shift A (08.30น. - 17.30น	0	236	323737	89	0.97		นายเกรียงศักดิ์ กิดิตาล
1/3/2024, 19:27:24	405	407.3	411.2	426.3/3	321.9	240.5	255.3	855.3/2	173	Shift B (16.00น. - 01.00น	23.8	178	325001	88	0.99		นายธนาวุฒิ เงินถาวร
3/3/2024, 6:45:20	406.7	409.9	404.2	409.9	254.6	307.9	253.8	307.9	67.2	Shift B (16.00น. - 01.00น	6	67.8	333165	88	0.98		นายสุทัศน์ เพ็ญภูมิ
3/3/2024, 22:45:20	396.8	403.7	394.6	425.5/3	439.5	353.5	374.2	963.4/2	258	Shift B (16.00น. - 01.00น	25.6	262	336453	89	0.99		นายธนาวุฒิ เงินถาวร
4/3/2024, 22:38:15	403.5	406.1	413.7	426.3/3	376.9	360.5	399.4	963.7/2	253	Shift B (16.00น. - 01.00น	28.7	261	341391	89	0.99		นายธนาวุฒิ เงินถาวร
5/3/2024, 22:49:52	404.3	406.7	413.5	426.3/3	380.5	304.9	325.1	963.6/2	238	Shift B (16.00น. - 01.00น	25.8	241	346592	88	0.99		นายธนาวุฒิ เงินถาวร
6/3/2024, 12:48:37	403.4	406.4	400.8	426.3/2	288	210	273.6	963.9/3	177	Shift A (08.30น. - 17.30น	0	180	349681	89	0.98		นายเกรียงศักดิ์ กิดิตาล
6/3/2024, 22:36:11	405.6	407.3	414.5	426.6/3	480.6	379.3	347.9	963.6/3	271	Shift B (16.00น. - 01.00น	30.5	276	351751	83	0.99		นายธนาวุฒิ เงินถาวร
7/3/2024, 8:53:35	406.6	409.6	403.9	426.3/2	310.3	303.7	339.1	963.9/3	226	Shift A (08.30น. - 17.30น	45.6	227	354132	89	0.97		นายเกรียงศักดิ์ กิดิตาล
7/3/2024, 22:35:01	404.4	406.7	413.8	426.3/3	286.3	319.7	399.8	963.5/3	289	Shift B (16.00น. - 01.00น	30.4	295	357157	89	0.99		นายธนาวุฒิ เงินถาวร
8/3/2024, 22:30:53	403.3	405.5	411.8	426.8/3	369.6	306.1	402.7	963.9/3	243	Shift B (16.00น. - 01.00น	21.8	249	362406	88	0.99		นายธนาวุฒิ เงินถาวร
9/3/2024, 22:06:13	404.5	411	402	426.3/3	407.5	338.5	358.3	963.9/3	256	Shift B (16.00น. - 01.00น	0	261	367449	89	0.98		นายเกรียงศักดิ์ กิดิตาล
10/3/2024, 23:39:57	407.4	415	405.9	426.3/2	434.5	273	380.5	963.9/3	247	Shift B (16.00น. - 01.00น	0	252	373296	89	0.98		นายเกรียงศักดิ์ กิดิตาล
11/3/2024, 10:06:59	402.6	405.3	408.9	426.3/3	315.2	334.9	353.7	963.4/3	226	Shift A (08.30น. - 17.30น	19.3	232	374947	89	0.99		นายธนาวุฒิ เงินถาวร
11/3/2024, 22:12:00	405.8	412.5	404.4	426.3/2	459.7	428.9	399.1	963.9/3	301	Shift B (16.00น. - 01.00น	0	309	378184	89	0.97		นายเกรียงศักดิ์ กิดิตาล
12/3/2024, 22:42:30	408.5	407.1	415.8	426.5/3	420.6	414.3	388.9	963.4/3	268	Shift B (16.00น. - 01.00น	27 5	278	383181	88	0.99		นายธนาวุฒิ เงินถาวร
13/3/2024, 8:55:31	409.2	411.3	406	426.3/2	294	271.2	256.2	963.9/3	174	Shift A (08.30น. - 17.30น	31.2	183	385325	89	0.97		นายเกรียงศักดิ์ กิดิตาล
13/3/2024, 19:56:07	403.6	406.9	409.1	426.3/3	352.5	285.8	278.2	963.9/3	212	Shift B (16.00น. - 01.00น	25.8	213	386892	89	0.99		นายธนาวุฒิ เงินถาวร
14/3/2024, 9:39:07	405.9	409.2	404.5	426.3/2	342.7	320.5	272.4	963.9/3	211	Shift A (08.30น. - 17.30น	0	215	390212	89	0.98		นายเกรียงศักดิ์ กิดิตาล
14/3/2024, 22:39:12	404.6	405.2	413.7	426.3/3	388.9	312.4	322.8	963.6/3	247	Shift B (16.00น. - 01.00น	25.4	252	392694	89	0.99		นายธนาวุฒิ เงินถาวร
15/3/2024, 8:42:10	409.8	411.7	406.6	426.3/2	318.7	345.1	350.5	963.9/3	231	Shift A (08.30น. - 17.30น	44.4	249	394952	89	0.97		นายเกรียงศักดิ์ กิดิตาล
15/3/2024, 22:48:27	405.3	406.6	414.3	426.3/3	387.1	338.9	387.2	963.9/3	247	Shift B (16.00น. - 01.00น	27.8	252	397624	88	0.99		นายธนาวุฒิ เงินถาวร
16/3/2024, 9:13:55	395.8	398.5	392.9	426.3/2	275.4	289.8	243.6	963.9/3	176	Shift A (08.30น. - 17.30น	0	178	400070	89	0.98		นายเกรียงศักดิ์ กิดิตาล
17/3/2024, 6:57:08	404.7	409.1	402.8	409.1	294	271.2	253.8	294	68.4	Shift B (16.00น. - 01.00น	9	73.2	404298	88	0.98		นายสุทัศน์ เพ็ญภูมิ
17/3/2024, 9:36:39	404.2	407.6	401.5	426.3/2	324.7	381.7	324.1	963.9/3	239	Shift A (08.30น. - 17.30น	0	243	404852	89	0.98		นายเกรียงศักดิ์ กิดิตาล
18/3/2024, 8:59:03	407.1	409.5	404.3	426.3	330.1	274.2	322.9	963.9/3	220	Shift A (08.30น. - 17.30น	40.2	224	409696	89	0.98		นายเกรียงศักดิ์ กิดิตาล
21/3/2024, 9:03:21	405	407.2	402.8	407.2	255.6	196.8	239.4	255.6	53.4	Shift A (08.30น. - 17.30น	7.8	54	422565	88	0.97		นายสุทัศน์ เพ็ญภูมิ
21/3/2024, 23:12:53	403.7	408.6	401.8	426.3/2	315.7	249	258.6	963.9	187	Shift B (16.00น. - 01.00น	0	192	425056	89	0.98		นายเกรียงศักดิ์ กิดิตาล
22/3/2024, 22:37:20	407.8	413.6	405.1	426.3/2	371.5	288	311.5	963.9/3	235	Shift B (16.00น. - 01.00น	0	241	429300	89	0.98		นายเกรียงศักดิ์ กิดิตาล
23/3/2024, 23:18:20	407.1	413.4	405.6	426.3/2	407.5	357.7	310.9	963.9/3	234	Shift B (16.00น. - 01.00น	23	245	434134	89	0.97		นายเกรียงศักดิ์ กิดิตาล
24/3/2024, 22:55:53	404.7	414.6	404.3	426.3/2	376.3	286.2	342.7	963.9/3	235	Shift B (16.00น. - 01.00น	0	240	439001	89	0.98		นายเกรียงศักดิ์ กิดิตาล
25/3/2024, 23:15:17	406.1	413.2	404.2	426.3/2	342.1	358.9	400.3	963.9/3	248	Shift B (16.00น. - 01.00น	0	254	444063	89	0.98		นายเกรียงศักดิ์ กิดิตาล
27/3/2024, 6:43:36	395.7	399.2	393.7	399.2	266.4	264	253.8	266.4	61.2	Shift B (16.00น. - 01.00น	48	64	450679	88	0=98		นายสุทัศน์ เพ็ญภูมิ
27/3/2024, 9:20:13	393.1	396.5	390.4	426.3/2	319.9	312.7	331.3	963.9/3	232	Shift A (08.30น. - 17.30น	0	236	451206	89	0.98		นายเกรียงศักดิ์ กิดิตาล
28/3/2024, 12:19:16	390.6	394.6	388	426.3/2	253.2	220.8	265.8	963.9	163	Shift A (08.30น. - 17.30น	0	166	456670	89	0.98		นายเกรียงศักดิ์ กิดิตาล
29/3/2024, 6:50:08	395.3	399.6	394.2	399.6	285	276.9	220.6	285	69.6	Shift B (16.00น. - 01.00น	54	66	460378	88	0.98		นายสุทัศน์ เพ็ญภูมิ
29/3/2024, 8:43:18	393	396.3	390.9	426.3/2	295.2	305.5	261.6	963.9/3	184	Shift A (08.30น. - 17.30น	0	188	460737	89	0.98		นายเกรียงศักดิ์ กิดิตาล

ประทับเวลา	Volt #A - N	Volt #B - N	Volt #C - N	Volts Max	Amp #A	Amp #B	Amp #C	Amps Max	kW (Kilowatt)	ช่างกะที่ทำการตรวจสอบ	kVAR	kVA	kWH	อุณหภูมิหม้อแปลง	POWER FACTOR	หากพบอุปกรณ์ชำรุด หรือบ	เจ้าหน้าที่ที่ทำการตรวจสอบ
30/3/2024, 8:51:48	406	408.1	402.9	426.3/2	440.5	406.3	425.5	963.9/3	286	Shift A (08.30น. - 17.30น	61.8	294	466024	89	0.97		นายเกรียงศักดิ์ กิติตาล
31/3/2024, 11:05:22	394.4	399.1	392.9	426.3/3	346.9	364.5	353.8	963.8/3	235	Shift A (08.30น. - 17.30น	25.8	228	471953	88	0.99		นายธนาวุฒิ เงินถาวร
1/4/2024, 10:47:08	398.5	394	393.2	426.3/3	357.2	422.5	299.8	963.9/3	217	Shift A (08.30น. - 17.30น	22.7	220	476717	89	0.99		นายธนาวุฒิ เงินถาวร
2/4/2024, 10:09:52	390.1	394.6	398.7	426.3/3	400.4	339.8	322.7	963.4/3	207	Shift A (08.30น. - 17.30น	25.7	211	482367	83	0.99		นายธนาวุฒิ เงินถาวร
3/4/2024, 10:31:21	402.9	405.6	408.1	426.3/3	363.6	342.4	282.9	963.9/3	224	Shift A (08.30น. - 17.30น	27.4	229	488020	88	0.99		นายธนาวุฒิ เงินถาวร
4/4/2024, 10:21:19	404.3	407.7	410.8	426.3/3	310.7	318.9	268.5	963.9/3	214	Shift A (08.30น. - 17.30น	26.9	219	493471	89	0.99		นายธนาวุฒิ เงินถาวร
4/4/2024, 21:55:06	408.2	416.1	407.7	426.3/2	401.5	391.1	362.5	963.9/3	261	Shift B (16.00น. - 01.00น	0	267	496696	89	0.98		นายเกรียงศักดิ์ กิติตาล
5/4/2024, 11:20:15	405.3	408.1	411.7	426.3/3	343.8	354.4	278.6	963.9/3	226	Shift A (08.30น. - 17.30น	230	28.9	499193	89	0.99		นายธนาวุฒิ เงินถาวร
5/4/2024, 22:06:12	408.1	415.9	406.8	426.3/2	461.5	400.3	426.1	963.9/3	304	Shift B (16.00น. - 01.00น	55.2	309	502037	89	0.98		นายเกรียงศักดิ์ กิติตาล
6/4/2024, 21:59:51	408.7	415.6	406.8	426.3/2	379.3	382.3	325.3	963.9/3	243	Shift B (16.00น. - 01.00น	0	249	507651	89	0.97		นายเกรียงศักดิ์ กิติตาล
7/4/2024, 22:05:18	403.5	411.1	401.8	426.3/2	402.1	363.1	370.3	963.9/3	271	Shift B (16.00น. - 01.00น	0	277	513207	89	0.98		นายเกรียงศักดิ์ กิติตาล
8/4/2024, 9:52:22	391.7	394.6	397 7	426 3/3	305.2	305.7	286.7	963.3/3	217	Shift A (08.30น. - 17.30น	19.9	228	515264	88	0.99		นายธนาวุฒิ เงินถาวร
9/4/2024, 0:16:32	405.1	412.7	403.8	426.3/2	418.3	335.5	325.3	963.9/3	252	Shift B (16.00น. - 01.00น	0	257	519328	89	0.98		นายเกรียงศักดิ์ กิติตาล
9/4/2024, 9:36:22	401.4	403.8	407.3	426.3/3	312.5	224.6	297.6	963.9/3	216	Shift A (08.30น. - 17.30น	19.7	219	520942	83	0.99		นายธนาวุฒิ เงินถาวร
10/4/2024, 9:20:15	408.1	410.5	413.8	426.3/3	320.5	305.1	285.5	963.6/3	224	Shift A (08.30น. - 17.30น	28 7	229	526531	83	0.99		นายธนาวุฒิ เงินถาวร
10/4/2024, 22:15:41	405.5	414.4	405.5	426.3/2	430.9	367.3	350.5	963.9/3	263	Shift B (16.00น. - 01.00น	0	269	529815	89	0.98		นายเกรียงศักดิ์ กิติตาล
11/4/2024, 21:58:40	421.6	414.6	405	426.3/2	384.7	418.3	356.5	963.9/3	276	Shift B (16.00น. - 01.00น	0	282	535077	89	0.98		นายเกรียงศักดิ์ กิติตาล
17/4/2024, 22:03:36	406.5	414.9	404.6	426.3/2	381.1	354.7	372.4	963.9/3	252	Shift B (16.00น. - 01.00น	0	256	568162	89	0.98		นายเกรียงศักดิ์ กิติตาล
18/4/2024, 8:51:49	406.9	409.3	403.7	426.3/2	265.8	289.2	292.8	963.9/3	216	Shift A (08.30น. - 17.30น	0	220	570445	89	0.98		นายเกรียงศักดิ์ กิติตาล
18/4/2024, 22:11:38	402.6	411.1	401.6	426.3/2	380.5	319.9	349.3	963.9/3	240	Shift B (16.00น. - 01.00น	0	244	573300	89	0.98		นายเกรียงศักดิ์ กิติตาล
19/4/2024, 9:21:51	407.1	409.5	404.2	426.3/2	361.9	319.3	311.5	963.9/3	222	Shift A (08.30น. - 17.30น	0	228	575734	89	0.98		นายเกรียงศักดิ์ กิติตาล
19/4/2024, 21:50:09	403.2	411.9	402.3	426.3/2	414.7	413.5	385.9	963.9/3	286	Shift B (16.00น. - 01.00น	0	293	578535	89	0.98		นายเกรียงศักดิ์ กิติตาล
21/4/2024, 23:29:51	408.7	418.6	408.3	426.3/2	434.5	414.1	418.9	963.9/3	298	Shift B (16.00น. - 01.00น	0	304	590860	89	0.98		นายเกรียงศักดิ์ กิติตาล
22/4/2024, 23:31:08	407.2	415.8	406.3	426.3/2	380.5	385.3	395.5	963.9/3	270	Shift B (16.00น. - 01.00น	0	276	596717	89	0.98		นายเกรียงศักดิ์ กิติตาล
23/4/2024, 22:43:21	408.1	409.7	410.9	418.8/3	450.2	294.6	433.7	504.7/3	281	Shift B (16.00น. - 01.00น	30.3	287	000000	89	0.99		นายธนาวุฒิ เงินถาวร
24/4/2024, 8:55:56	406.8	409.6	404	428.8/2	341.5	316.9	319.9	504.7/1	225	Shift A (08.30น. - 17.30น	42	230	604279	89	0.97		นายเกรียงศักดิ์ กิติตาล
24/4/2024, 22:35:08	405.4	406.7	415 8	428.7/3	442.6	378.4	357.8	504.8/3	288	Shift B (16.00น. - 01.00น	33.6	294	606971	89	0.99		นายธนาวุฒิ เงินถาวร
25/4/2024, 8:57:22	404.9	408	402.4	418.8/2	351.7	294.6	315.1	532.3/1	225	Shift A (08.30น. - 17.30น	0	235	609762	89	0.98		นายเกรียงศักดิ์ กิติตาล
25/4/2024, 22:42:00	404.3	406.6	413.3	418.6/3	516.1	396.4	406.8	604.4/3	308	Shift B (16.00น. - 01.00น	29.4	318	612578	83	0.99		นายธนาวุฒิ เงินถาวร
26/4/2024, 8:54:30	409.3	412.4	406.4	418.8/2	375.7	380.5	391.9	604.4/1	274	Shift A (08.30น. - 17.30น	54	286	615474	89	0.97		นายเกรียงศักดิ์ กิติตาล
26/4/2024, 19:52:04	407.4	410.9	414.8	418.6/3	389.6	410.3	380.9	604.6/3	256	Shift B (16.00น. - 01.00น	27.7	267	617528	88	0.99		นายธนาวุฒิ เงินถาวร
27/4/2024, 11:15:23	405	410.1	403	418.8/2	378.1	318.7	332.5	608.6/1	229	Shift A (08.30น. - 17.30น	0	233	622497	89	0.98		นายเกรียงศักดิ์ กิติตาล
28/4/2024, 9:18:31	402.9	405.4	409.8	418.7/3	355.9	369.3	344.3	608.6/1	238	Shift A (08.30น. - 17.30น	24.3	243	627710	88	0.99		นายธนาวุฒิ เงินถาวร
29/4/2024, 21:12:14	405.2	408.6	411 9	418.7/3	280.5	299.4	303.1	608.7/1	209	Shift B (16.00น. - 01.00น	18.7	214	635688	88	0.99		นายธนาวุฒิ เงินถาวร
30/4/2024, 22:57:26	403.5	404.9	413.4	418.6/3	427.1	386.3	348.6	608.7/1	266	Shift B (16.00น. - 01.00น	33.6	275	643059	88	0.99		นายธนาวุฒิ เงินถาวร
1/5/2024, 19:54:43	406.3	409.7	413.8	418.3/3	378.1	325.6	370.9	608.6/1	249	Shift B (16.00น. - 01.00น	29.2	255	647663	83	0.99		นายธนาวุฒิ เงินถาวร
2/5/2024, 8:58:51	406.6	409.3	403.6	418.8/2	309.7	327.1	345.1	608.6/1	231	Shift A (08.30น. - 17.30น	0	236	651423	89	0.98		นายเกรียงศักดิ์ กิติตาล
2/5/2024, 20:11:27	406.1	409.8	414.1	418.8/3	336.7	283.4	411.3	608.6/1	237	Shift B (16.00น. - 01.00น	25 8	243	652901	83	0.99		นายธนาวุฒิ เงินถาวร
3/5/2024, 9:03:39	406.2	409.4	403.8	419.1/2	328.9	303.1	345.1	608.6/1	207	Shift A (08.30น. - 17.30น	30.6	213	657270	89	0.97		นายเกรียงศักดิ์ กิติตาล
3/5/2024, 19:50:27	407.4	409.5	412.8	419.6/4	396.7	381.7	381.9	608 6/1	254	Shift B (16.00น. - 01.00น	26 6	262	659151	83	0.99		นายธนาวุฒิ เงินถาวร
4/5/2024, 9:15:47	408.6	412.5	405.9	419.1/2	363.1	379.8	379.9	608.6/1	253	Shift A (08.30น. - 17.30น	0	258	663090	89	0.98		นายเกรียงศักดิ์ กิติตาล
5/5/2024, 9:43:55	405.2	407.9	411.2	419.2/2	332.5	388.6	329.4	608.5/1	238	Shift A (08.30น. - 17.30น	18.6	243	668355	83	0.99		นายธนาวุฒิ เงินถาวร
5/5/2024, 22:26:44	406.6	416.5	406.3	419.1/2	450.1	413.5	435.1	608.6/1	290	Shift B (16.00น. - 01.00น	0	295	672012	89	0.98		นายเกรียงศักดิ์ กิติตาล
6/5/2024, 12:42:48	405.4	407.3	411.6	419.2/3	348.2	322.9	287.6	608.7/1	220	Shift A (08.30น. - 17.30น	20.2	223	674074	83	0.99		นายธนาวุฒิ เงินถาวร
6/5/2024, 22:29:08	406.9	414.9	405.6	419.1/2	416.5	401.5	378.1	608.6/1	283	Shift B (16.00น. - 01.00น	0	288	677599	89	0.98		นายเกรียงศักดิ์ กิติตาล
7/5/2024, 12:44:06	401.9	404.5	406.7	419.6/3	310.7	308.3	302.8	608.6/1	201	Shift A (08.30น. - 17.30น	20.5	209	679717	88	0.99		นายธนาวุฒิ เงินถาวร
8/5/2024, 9:21:07	401.5	404.6	406.9	419.4/3	231.6	220.3	235.8	776.7/1	159	Shift A (08.30น. - 17.30น	19.8	196	683684	89	0.99		นายธนาวุฒิ เงินถาวร
9/5/2024, 6:21:29	405.1	407.8	402.6	407.8	280.8	251.4	244.8	280.8	65.4	Shift B (16.00น. - 01.00น	8.4	72.6	688395	88	0.98		นายสุทัศน์ เพ็ญภูมิ
9/5/2024, 11:29:29	405.7	407.9	410.8	418.5/3	242.5	278.3	357.8	776.7/1	195	Shift A (08.30น. - 17.30น	201	20.6	688565	83	0.99		นายธนาวุฒิ เงินถาวร
10/5/2024, 6:46:11	406.4	408.5	403.6	408.5	203.4	259.2	205.8	259.2	61	Shift B (16.00น. - 01.00น	7.2	59.4	693317	88	0.98		นายสุทัศน์ เพ็ญภูมิ
10/5/2024, 22:50:08	408.3	415.6	406.7	419.2/2	383.5	363.7	389.1	776.6/1	256	Shift B (16.00น. - 01.00น	0	265	696646	89	0.98		นายเกรียงศักดิ์ กิติตาล
11/5/2024, 22:33:49	405.7	412.3	403.4	419.2/2	327.7	316.9	295.8	776.6/1	217	Shift B (16.00น. - 01.00น	0	221	701277	89	0.98		นายเกรียงศักดิ์ กิติตาล
12/5/2024, 9:54:38	403.6	404.6	406.1	419.3/3	333.5	307.8	356.9	776.7/1	212	Shift A (08.30น. - 17.30น	25.4	218	703447	88	0.99		นายธนาวุฒิ เงินถาวร
12/5/2024, 22:24:06	406.2	413.7	404.2	419.2/2	369.1	341.5	361.9	786.6/1	244	Shift B (16.00น. - 01.00น	0	250	706250	89	0.98		นายเกรียงศักดิ์ กิติตาล
13/5/2024, 9:23:56	404.3	406.7	409.3	419.6/3	276	234.8	241.6	776.6/2	179	Shift A (08.30น. - 17.30น	19.8	185	708111	89	0.99		นายธนาวุฒิ เงินถาวร
13/5/2024, 23:21:07	408.4	412.8	406.6	419.2/2	312.1	235.8	244.8	776.6/1	187	Shift B (16.00น. - 01.00น	0	192	711313	89	0.98		นายเกรียงศักดิ์ กิติตาล

ประทับเวลา	Volt #A - N	Volt #B - N	Volt #C - N	Volts Max	Amp #A	Amp #B	Amp #C	Amps Max	kW (Kilowatt)	ช่างกะที่ทำการตรวจสอบ	kVAR	kVA	kWH	อุณหภูมิหม้อแปลง	POWER FACTOR	หากพบอุปกรณ์ชำรุด หรือบ	เจ้าหน้าที่ที่ทำการตรวจสอบ
14/5/2024, 19:42:28	401.6	404.2	408.7	419.7/3	328.9	326.5	300.2	776.7/1	226	Shift B (16.00น. - 01.00น	26.8	231	714914	88	0.99		นายธนาวุฒิ เงินถาวร
15/5/2024, 19:15:25	405.4	407.1	413.8	422.5/3	352.2	337.9	357.3	776.6/1	228	Shift B (16.00น. - 01.00น	25.9	232	719635	83	0.99		นายธนาวุฒิ เงินถาวร
16/5/2024, 9:03:46	404.6	406.9	400.9	422.2/2	307.3	313.3	346.9	776.6/1	217	Shift A (08.30น. - 17.30น	0	222	723206	89	0.98		นายเกรียงศักดิ์ กิติตาล
16/5/2024, 19:18:27	406.3	409.8	412.8	422.5/3	273	268.5	261.7	776.7/1	178	Shift B (16.00น. - 01.00น	25.7	183	724700	88	0.99		นายธนาวุฒิ เงินถาวร
17/5/2024, 10:00:05	405.1	407.8	401.6	422.2/2	278.4	243.6	291.6	776.6/1	187	Shift A (08.30น. - 17.30น	0	191	727985	89	0.98		นายเกรียงศักดิ์ กิติตาล
17/5/2024, 20:11:47	401.9	405.5	409.7	422.2/3	313.4	304.7	288	776.6/1	210	Shift B (16.00น. - 01.00น	30.8	205	729809	89	0.99		นายธนาวุฒิ เงินถาวร
18/5/2024, 21:47:55	408.3	415	406.1	422.2/2	431.5	356.5	398.5	776.6/1	275	Shift B (16.00น. - 01.00น	0	281	735541	89	0.98		นายเกรียงศักดิ์ กิติตาล
19/5/2024, 9:19:51	402.6	406.9	410.4	423.3/3	265.8	306.5	320.3	776.6/1	209	Shift A (08.30น. - 17.30น	25.8	210	737834	88	0.99		นายธนาวุฒิ เงินถาวร
19/5/2024, 22:43:13	404.6	410.8	402.6	423.2/2	330.7	267	320.5	541.3/3	202	Shift B (16.00น. - 01.00น	0	207	740936	89	0.98		นายเกรียงศักดิ์ กิติตาล
20/5/2024, 9:28:35	402.3	405.1	407.9	423.3/3	196.1	203.6	245.7	541.3/3	149	Shift A (08.30น. - 17.30น	26.9	169	742349	88	0.99		นายธนาวุฒิ เงินถาวร
20/5/2024, 23:26:45	405.7	411.4	403.8	423.2/2	324.7	291	326.5	541.3/3	220	Shift B (16.00น. - 01.00น	0	224	745529	89	0.98		นายเกรียงศักดิ์ กิติตาล
21/5/2024, 10:00:11	403.7	405.8	409.8	423.2/3	237.1	244.5	282.6	541.5/3	170	Shift A (08.30น. - 17.30น	27.4	179	747027	88	0.99		นายธนาวุฒิ เงินถาวร
21/5/2024, 23:07:44	406.7	407	400	423.2/2	307.9	261.6	293.4	541.3/3	181	Shift B (16.00น. - 01.00น	0	185	749802	89	0.98		นายเกรียงศักดิ์ กิติตาล
23/5/2024, 6:24:54	408.1	409.9	404.7	409.9	251.4	288.6	253.3	288.6	66.3	Shift B (16.00น. - 01.00น	9.6	68.4	755527	88	0.97		นายสุทัศน์ เพ็ญภูมิ
23/5/2024, 9:24:11	400.8	405.6	409.2	423.2/3	229.9	190.7	233.6	534.5/3	159	Shift A (08.30น. - 17.30น	20.8	169	751082	89	0.99		นายธนาวุฒิ เงินถาวร
24/5/2024, 7:09:53	404.2	405.6	400.7	405.3	233.4	257.3	216	257.3	67.8	Shift B (16.00น. - 01.00น	6.6	68.7	759934	88	0.98		นายสุทัศน์ เพ็ญภูมิ
24/5/2024, 9:11:10	406	407.3	402.5	423.2/2	227.4	295.8	237	541.3/3	197	Shift A (08.30น. - 17.30น	0	202	760277	89	0.98		นายเกรียงศักดิ์ กิติตาล
24/5/2024, 19:05:44	404.5	407.3	409.2	423.2/3	331.9	296.5	283.3	541.3/3	200	Shift B (16.00น. - 01.00น	35.7	202	761836	83	0.99		นายธนาวุฒิ เงินถาวร
25/5/2024, 9:23:34	404.9	407.9	401.8	423.2/2	267	352.3	304.3	541.3/3	213	Shift A (08.30น. - 17.30น	0	217	765026	89	0.98		นายเกรียงศักดิ์ กิติตาล
26/5/2024, 9:08:08	405.3	408.6	402.5	423.2/2	279	328.9	333.1	541.3/3	208	Shift A (08.30น. - 17.30น	0	214	769878	89	0.98		นายเกรียงศักดิ์ กิติตาล
27/5/2024, 9:10:15	409.2	411.1	405.6	423.2/2	273	350.5	325.3	541.3/3	215	Shift A (08.30น. - 17.30น	0	220	774726	89	0.98		นายเกรียงศักดิ์ กิติตาล
28/5/2024, 11:27:20	285.3	342.7	309.8	541.3/3	400.2	403.5	407.2	423.2/3	218	Shift A (08.30น. - 17.30น	30.1	225	779717	89	0.99		นายธนาวุฒิ เงินถาวร
29/5/2024, 10:29:55	404.1	406.9	410.1	423.2/3	310.5	360.2	231.8	541.3/3	203	Shift A (08.30น. - 17.30น	33.8	205	785381	89	0.99		นายธนาวุฒิ เงินถาวร
29/5/2024, 22:13:34	407.1	414.7	405.2	423.2/2	449.5	430.9	425.5	541.3/3	300	Shift B (16.00น. - 01.00น	0	306	788969	89	0.98		นายเกรียงศักดิ์ กิติตาล
30/5/2024, 22:26:43	406.1	412.9	405.3	427.6/2	283.2	352.9	332.5	541.3/3	221	Shift B (16.00น. - 01.00น	24	225	794661	89	0.98		นายเกรียงศักดิ์ กิติตาล
1/6/2024, 6:52:11	405.3	408.8	403.2	408.8	302.5	261.6	255.4	302.5	73.8	Shift B (16.00น. - 01.00น	8.4	75.6	801279	70	0.99		นายสุทัศน์ เพ็ญภูมิ
1/6/2024, 9:20:59	407.5	411	405.3	427.6/2	280.2	288	310.3	541.3/3	230	Shift A (08.30น. - 17.30น	0	237	801761	72	0.98		นายเกรียงศักดิ์ กิติตาล
2/6/2024, 9:22:08	403.9	408.2	402.1	427.6/2	266.4	260.4	300.7	541.3/3	206	Shift A (08.30น. - 17.30น	0	208	806952	73	0.98		นายเกรียงศักดิ์ กิติตาล
3/6/2024, 8:55:45	404.9	408.3	403	427.6/2	318.3	407.5	319.3	541.3/3	227	Shift A (08.30น. - 17.30น	0	232	812106	74	0.98		นายเกรียงศักดิ์ กิติตาล
4/6/2024, 14:46:32	400.8	402.3	409.1	427.3/3	298.4	332.8	316.6	541.3/3	217	Shift A (08.30น. - 17.30น	35.1	225	791351	89	0.99		นายธนาวุฒิ เงินถาวร
5/6/2024, 8:59:03	406.5	409.3	404.6	427.6/2	231.6	278.4	240.6	541.3/3	169	Shift A (08.30น. - 17.30น	27	178	822377	73	0.97		นายเกรียงศักดิ์ กิติตาล
5/6/2024, 21:34:42	404.9	407.1	411.6	427.6/3	308.6	289.4	259.8	254.6/3	217	Shift B (16.00น. - 01.00น	23 9	230	824097	87	0.99		นายธนาวุฒิ เงินถาวร
6/6/2024, 9:16:01	409.7	412.4	407.2	427.6/2	285.6	318.1	267.6	541.3/3	210	Shift A (08.30น. - 17.30น	37.2	211	827212	74	0.98		นายเกรียงศักดิ์ กิติตาล
6/6/2024, 22:34:50	404.3	406.9	413.6	427.6/3	326.6	336.3	372.5	541.3/3	235	Shift B (16.00น. - 01.00น	33.8	240	829692	74	0.99		นายธนาวุฒิ เงินถาวร
7/6/2024, 22:39:35	404.7	405.8	414.1	427.6/3	361.9	315.3	316.9	541.3/3	249	Shift B (16.00น. - 01.00น	30.8	253	834546	74	0 99		นายธนาวุฒิ เงินถาวร
8/6/2024, 22:21:34	403.3	412.5	403	427.6/2	350.5	380.5	370.9	541.3/3	244	Shift B (16.00น. - 01.00น	0	249	839862	76	0.98		นายเกรียงศักดิ์ กิติตาล
9/6/2024, 23:29:24	405	413.3	405.1	427.6/2	343.9	330.1	339.7	541.3/3	245	Shift B (16.00น. - 01.00น	0	250	845194	75	0.98		นายเกรียงศักดิ์ กิติตาล
10/6/2024, 21:52:26	406.3	413	404.9	427.6/2	333.1	317.5	338.5	541.3/3	231	Shift B (16.00น. - 01.00น	0	235	849453	74	0.98		นายเกรียงศักดิ์ กิติตาล
12/6/2024, 6:28:37	405.1	408.8	403.4	408.8	224.8	244.6	252	252.0/c	58.8	Shift B (16.00น. - 01.00น	7.2	58.2	855840	71	0.98		นายสุทัศน์ เพ็ญภูมิ
12/6/2024, 21:00:01	406.5	409.8	411.5	427.6/3	208.4	231.5	229.7	541.4/3	157	Shift B (16.00น. - 01.00น	19.5	174	857578	63	0.99		นายธนาวุฒิ เงินถาวร
13/6/2024, 9:04:10	404.5	407.4	402.2	407.4	296.8	309.1	299.5	309.1	70.8	Shift A (08.30น. - 17.30น	13.8	73.8	860951	71	0.97		นายสุทัศน์ เพ็ญภูมิ
13/6/2024, 22:31:46	402.8	403.3	412.2	427.9/3	298.8	308.2	390.6	541.3/3	256	Shift B (16.00น. - 01.00น	33.8	260	863791	65	0.99		นายธนาวุฒิ เงินถาวร
14/6/2024, 22:30:00	405.4	406.7	414.5	427.3/3	285.8	311.5	346.9	541.3/3	220	Shift B (16.00น. - 01.00น	29.6	228	868975	75	0.99		นายธนาวุฒิ เงินถาวร
15/6/2024, 22:16:00	404	414.1	404.7	427.6/2	364.3	381.7	378.7	541.3/3	267	Shift B (16.00น. - 01.00น	0	273	874656	77	0.98		นายเกรียงศักดิ์ กิติตาล
16/6/2024, 9:46:40	389.4	391.6	395.1	427.1/3	309.3	336.4	321.7	541.3/3	225	Shift A (08.30น. - 17.30น	19.8	227	876838	73	0.99		นายธนาวุฒิ เงินถาวร
16/6/2024, 22:20:57	402.5	413.9	404.2	427.6/2	437.5	408.7	393.1	541.3/3	278	Shift B (16.00น. - 01.00น	0	284	880629	76	0.98		นายเกรียงศักดิ์ กิติตาล
17/6/2024, 9:41:52	402.8	405.3	408.8	427.6/3	274.2	299.6	257.1	541.3/3	201	Shift A (08.30น. - 17.30น	25.8	234	882616	70	0.99		นายธนาวุฒิ เงินถาวร
17/6/2024, 23:19:05	405.1	402.6	405.3	427.6/2	394.3	348.7	355.9	541.3/3	262	Shift B (16.00น. - 01.00น	0	268	885912	73	0.98		นายเกรียงศักดิ์ กิติตาล
18/6/2024, 21:15:38	404.5	407.1	410.8	427.6/3	298.3	319.1	291.7	541.3/3	210	Shift B (16.00น. - 01.00น	28.3	214	000000	65	0.99		นายธนาวุฒิ เงินถาวร
19/6/2024, 8:53:40	411.4	409.4	405	420.0/2	316.3	336.1	268.2	471.7/1	210	Shift A (08.30น. - 17.30น	0	214	892777	74	0.98		นายเกรียงศักดิ์ กิติตาล
19/6/2024, 20:28:09	404.1	406.8	410.7	420.0/3	357.3	289.5	311.4	471.1/1	216	Shift B (16.00น. - 01.00น	30.4	225	894175	66	0.99		นายธนาวุฒิ เงินถาวร
20/6/2024, 8:52:36	405.9	408.5	402.9	420.0/2	312.1	328.9	272.4	477.1/3	206	Shift A (08.30น. - 17.30น	36	208	897779	73	0.98		นายเกรียงศักดิ์ กิติตาล
20/6/2024, 22:29:38	404.8	406.5	410.8	415.7/2	354.6	336.3	329.7	417.4/3	226	Shift B (16.00น. - 01.00น	25.9	232	900445	74	0.99		นายธนาวุฒิ เงินถาวร
21/6/2024, 9:03:39	408.1	410.8	405.9	420.0/2	297.6	315.1	270	477.1/3	216	Shift A (08.30น. - 17.30น	0	222	902705	73	0.97		นายเกรียงศักดิ์ กิติตาล
21/6/2024, 22:20:35	403.3	404.1	411.5	420.0/3	330.7	375.3	366.7	477.1/3	241	Shift B (16.00น. - 01.00น	35.6	253	905300	74	0.99		นายธนาวุฒิ เงินถาวร
22/6/2024, 9:01:23	403.5	407.2	400.9	420.0/2	330.7	344.5	412.9	490.3/3	260	Shift A (08.30น. - 17.30น	0	267	907789	74	0.98		นายเกรียงศักดิ์ กิติตาล

ประทับเวลา	Volt #A - N	Volt #B - N	Volt #C - N	Volts Max	Amp #A	Amp #B	Amp #C	Amps Max	kW (Kilowatt)	ช่างกะที่ทำการตรวจสอบ	kVAR	kVA	kWH	อุณหภูมิหม้อแปลง	POWER FACTOR	หากพบอุปกรณ์ชำรุด หรือบ	เจ้าหน้าที่ที่ทำการตรวจสอบ
23/6/2024, 9:44:21	392.1	396.7	399.2	420.9/3	313.8	348.5	289.4	506.5/3	204	Shift A (08.30น. - 17.30น	28.3	210	912896	65	0.99		นายธนาวุฒิ เงินถาวร
23/6/2024, 21:54:15	406	412.4	404.1	420.7/2	317.5	343.9	400.3	506.5/2	231	Shift B (16.00น. - 01.00น	0	237	915977	73	0.98		นายเกรียงศักดิ์ กิติตาล
24/6/2024, 9:32:22	404.1	406.7	409.2	420.5/3	236	260.4	286.3	506.5/2	176	Shift A (08.30น. - 17.30น	23.1	183	917780	65	0.99		นายธนาวุฒิ เงินถาวร
26/6/2024, 7:36:50	405.1	407.4	411.8	420.7/3	240.2	292.5	222.8	506.5/2	193	Shift A (08.30น. - 17.30น	20.5	199	9224662	68	0.99		นายธนาวุฒิ เงินถาวร
26/6/2024, 9:09:36	403.1	405.8	410.2	420.7/3	210.3	249.8	214.6	506.5/2	159	Shift A (08.30น. - 17.30น	25.6	165	926643	69	0.99		นายธนาวุฒิ เงินถาวร
28/6/2024, 10:30:41	405.7	407.4	410.2	420.7/3	251.5	280.1	210.8	506.2/2	160	Shift A (08.30น. - 17.30น	25.4	165	934603	73	0.99		นายธนาวุฒิ เงินถาวร
28/6/2024, 22:55:59	408.4	415.8	407.8	420.7/2	313.9	321.7	288	506.5/2	214	Shift B (16.00น. - 01.00น	0	219	937604	74	0.98		นายเกรียงศักดิ์ กิติตาล
29/6/2024, 22:08:18	404.5	412.1	403.1	420.7/2	362.5	313.9	309.1	506.5/2	208	Shift B (16.00น. - 01.00น	0	213	814924	72	0.98		นายเกรียงศักดิ์ กิติตาล
30/6/2024, 10:48:50	402.8	404.6	408.1	420.7/3	235.4	247.2	286.9	506.5/2	150	Shift A (08.30น. - 17.30น	26.8	147	943545	75	0.99		นายธนาวุฒิ เงินถาวร
30/6/2024, 22:00:29	407	414.4	406.3	420.7/2	309.1	267	264	506.5/2	195	Shift B (16.00น. - 01.00น	18.6	199	946331	71	0.98		นายเกรียงศักดิ์ กิติตาล

ภาคผนวก ค-1.4

Fire pump daily log sheet

Fire pump daily log sheet

* ระบุว่าเป็นคำถามที่จำเป็น

1 ช่างกะที่เข้าทำการตรวจสอบ

(เลือกได้มากกว่าหนึ่งช่อง)

- [ ] Shift A (08.30น. - 17.30น)
- [ ] Shift B (16.00น. - 01.00น.)

นำลำดับตัวเลขอุปกรณ์ไปตามคำถามด้านล่าง

Siamese Property Service Co.,Ltd

Fire Pump Daily Log Sheet

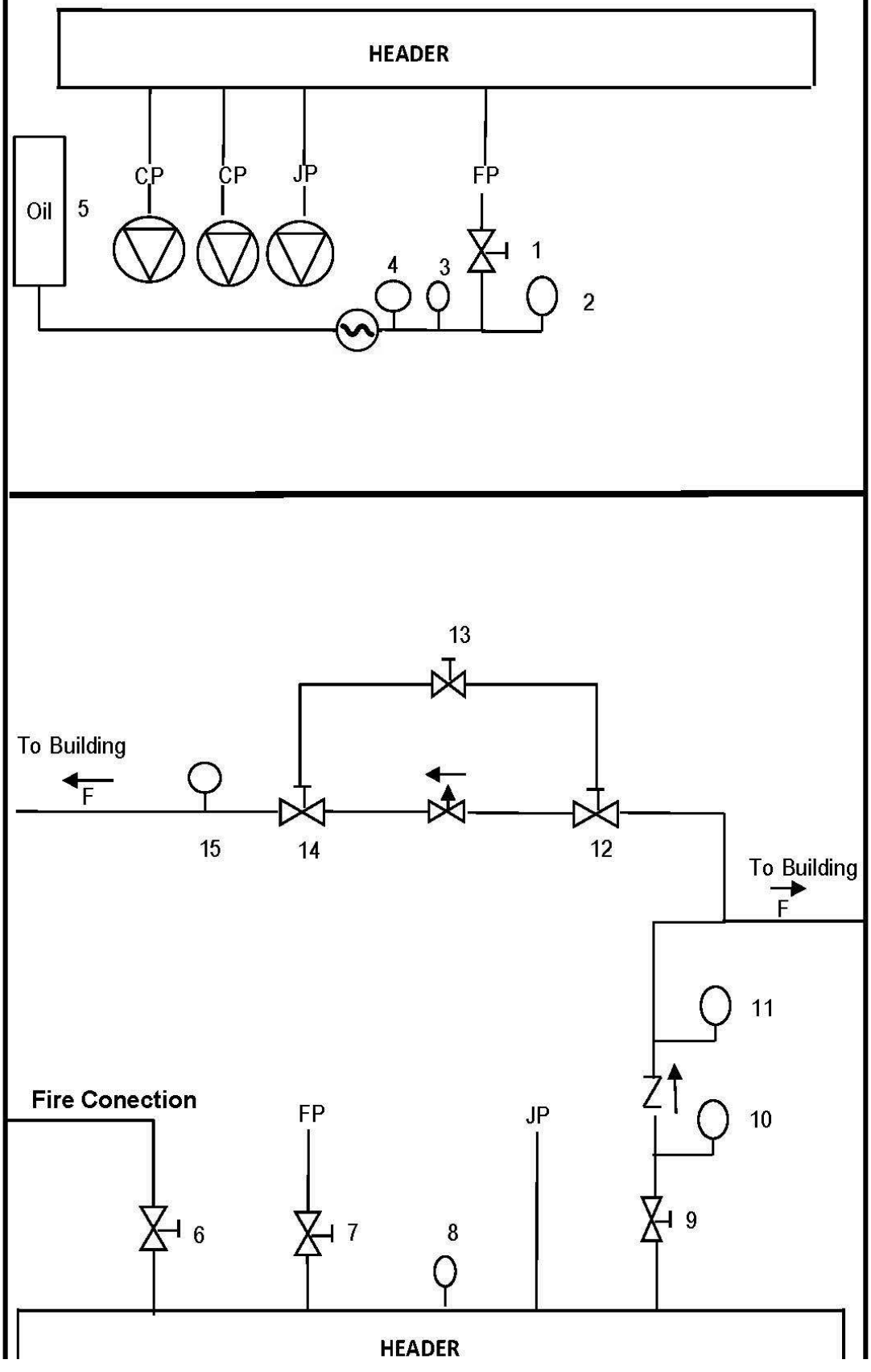

2 Valve No. 1 *

(เลือกได้มากกว่าหนึ่งช่อง)

- [ ] Open
- [ ] Close

3 No.2 - แรงดันในระบบมีแรงดันเท่าไหร่ (PSI.) *

4 No.3 - ระดับแรงดันแบตเตอรี่

5 No.4 - ระดับแรงดันแบตเตอรี่ *

6 No.5 - ระดับน้ำมันเชื้อเพลิง (%) *

(เลือกได้มากกว่าหนึ่งช่อง)

- [ ] 25%
- [ ] 50%
- [ ] 60%
- [ ] 75%
- [ ] 100%

7 Valve No. 6 *

(เลือกได้มากกว่าหนึ่งช่อง)

- [ ] Open
- [ ] Close

8 Valve No. 7 *

(เลือกได้มากกว่าหนึ่งช่อง)

- [ ] Open
- [ ] Close

9 No.8 - แรงดันในระบบมีแรงดันเท่าไหร่ (PSI.) *

_____

10 Valve No. 9 *

(เลือกได้มากกว่าหนึ่งช่อง)

- [ ] Open
- [ ] Close

11 No.10 - แรงดันในระบบมีแรงดันเท่าไหร่ (PSI.) *

_____

12 No.11 - แรงดันในระบบมีแรงดันเท่าไหร่ (PSI.) *

_____

13 Valve No. 12 *

(เลือกได้มากกว่าหนึ่งช่อง)

- [ ] Open
- [ ] Close

14 Valve No. 13 *

(เลือกได้มากกว่าหนึ่งช่อง)

- [ ] Open
- [ ] Close

15 Valve No. 14 *

(เลือกได้มากกว่าหนึ่งช่อง)

- [ ] Open
- [ ] Close

16 No.15 - แรงดันในระบบมีแรงดันเท่าไหร่ (PSI.) *

17 แรงดันตู้ Fire Pump เท่าไหร่ (PSI.) *

18 แรงดันตู้ Jockey pump เท่าไหร่ (PSI.) *

19 เจ้าหน้าที่ที่ทำการตรวจสอบ *

ทำเครื่องหมายเพียงหนึ่งช่อง

- ว่าที่ร.ต.วัชรากร วรรณานิภายน
- นายธนากร บุญคง
- นายเกรียงศักดิ์ กิติตาล
- นายวิรัญพล เจริญสุขสิริทัน
- นายคณิต ศรีเพชร
- นายวีระชัย แค่ไธสง
- นายสุทัศน์ เพ็ญภูมิ
- นายธนาวุฒิ เงินถาวร
- นายเทพมนตรี สุวรรณน้อย

ไม่มีชื่อ

เนื้อหานี้มิได้ถูกสร้างขึ้นหรือรับรองโดย Google

Google ฟอร์ม

ประทับเวลา	ช่างกะที่เข้าทำการตรวจสอบ	Valve No. 1	No.2 - แรงดันในระบบปั๊มแรงดันเท่าไหร่ (PSI.)	No.3 - ระดับแรงดันแบตเตอรี่	No.4 - ระดับแรงดันแบตเตอรี่	No.5 - ระดับน้ำมันเชื้อเพลิง (%)	Valve No. 6	Valve No. 7	No.8 - แรงดันในระบบปั๊มแรงดันเท่าไหร่ (PSI.)	Valve No. 9	No.10 - แรงดันในระบบปั๊มแรงดันเท่าไหร่ (PSI.)	No.11 - แรงดันในระบบปั๊มแรงดันเท่าไหร่ (PSI.)	Valve No. 12	Valve No. 13	Valve No. 14	No.15 - แรงดันในระบบปั๊มแรงดันเท่าไหร่ (PSI.)	แรงดันตู้ Fire Pump เท่าไหร่ (PSI.)	แรงดันตู้ Jockey pump เท่าไหร่ (PSI.)	เจ้าหน้าที่ที่ทำการตรวจสอบ
6/1/2024, 9:01:51	Shift A (08.30น. - 17.30น)	Open	0	12.5	12.9	75%	Open	Open	245	Open	240	255	Open	Close	Open	255	235	233	นายเกรียงศักดิ์ กิติตาล
7/1/2024, 6:39:32	Shift B (16.00น. - 01.00น.)	Open	0	12.5	12.9	75%	Open	Open	235	Open	230	255	Open	Close	Open	255	226	223	นายสุทัศน์ เพ็ญภูมิ
7/1/2024, 10:22:15	Shift A (08.30น. - 17.30น)	Open	0psi	12.5v	12.9v	100%	Open	Open	250psi	Open	245psi	255psi	Open	Close	Open	266psi	241psi	238psi	นายธนาวุฒิ เงินถาวร
8/1/2024, 9:00:50	Shift A (08.30น. - 17.30น)	Open	0psi	12 5v	12.9v	100%	Open	Open	255psi	Open	250psi	254psi	Open	Close	Open	257psi	245psi	242psi	นายธนาวุฒิ เงินถาวร
10/1/2024, 9:43:43	Shift A (08.30น. - 17.30น)	Open	0psi	12.5v	12.9v	100%	Open	Open	235psi	Open	230psi	250psi	Open	Close	Open	255psi	225psi	223psi	นายธนาวุฒิ เงินถาวร
11/1/2024, 9:49:55	Shift A (08.30น. - 17.30น)	Open	0	12.5	12.9	75%	Open	Open	250	Open	250	255	Open	Close	Open	260	242	239	นายเกรียงศักดิ์ กิติตาล
11/1/2024, 22:21:13	Shift B (16.00น. - 01.00น.)	Open	0psi	12.5v	12.9v	100%	Open	Open	262psi	Open	260psi	255psi	Open	Close	Open	255psi	254psi	252psi	นายธนาวุฒิ เงินถาวร
12/1/2024, 8:54:22	Shift A (08.30น. - 17.30น)	Open	0	12.5	12.9	75%	Open	Open	235	Open	230	255	Open	Close	Open	255	224	223	นายเกรียงศักดิ์ กิติตาล
12/1/2024, 19:26:26	Shift B (16.00น. - 01.00น.)	Open	0psi	12.5v	12.9v	100%	Open	Open	260psi	Open	257psi	260psi	Open	Close	Open	266psi	254psi	252psi	นายธนาวุฒิ เงินถาวร
13/1/2024, 23:36:27	Shift B (16.00น. - 01.00น.)	Open	0	12.5	12.9	75%	Open	Open	255	Open	255	255	Open	Close	Open	260	248	246	นายเกรียงศักดิ์ กิติตาล
14/1/2024, 10:35:26	Shift A (08.30น. - 17.30น)	Open	0psi	12.5v	12.9v	100%	Open	Open	260psi	Open	255psi	257psi	Open	Close	Open	266psi	250psi	248psi	นายธนาวุฒิ เงินถาวร
14/1/2024, 22:55:00	Shift B (16.00น. - 01.00น.)	Open	0	12.5	12.9	75%	Open	Open	260	Open	255	255	Open	Close	Open	255	251	248	นายเกรียงศักดิ์ กิติตาล
15/1/2024, 9:29:50	Shift A (08.30น. - 17.30น)	Open	0psi	12.5v	12.9v	100%	Open	Open	233psi	Open	230psi	250psi	Open	Close	Open	255psi	224psi	222psi	นายธนาวุฒิ เงินถาวร
15/1/2024, 23:19:49	Shift B (16.00น. - 01.00น.)	Open	0	12.5	12.9	75%	Open	Open	260	Open	255	255	Open	Close	Open	260	251	249	นายเกรียงศักดิ์ กิติตาล
16/1/2024, 8:54:43	Shift A (08.30น. - 17.30น)	Open	0psi	12.5v	12.9v	100%	Open	Open	232psi	Open	230psi	250psi	Open	Close	Open	255psi	223psi	221psi	นายธนาวุฒิ เงินถาวร
17/1/2024, 9:46:21	Shift A (08.30น. - 17.30น)	Open	0	12.6	14.6	75%	Open	Open	235	Open	235	255	Open	Close	Open	255	228	225	นายเกรียงศักดิ์ กิติตาล
17/1/2024, 22:10:39	Shift B (16.00น. - 01.00น.)	Open	0psi	12..5v	14.5v	100%	Open	Open	260psi	Open	255psi	258psi	Open	Close	Open	266psi	253psi	250psi	นายธนาวุฒิ เงินถาวร
18/1/2024, 9:14:51	Shift A (08.30น. - 17.30น)	Open	0	12.6	14.6	75%	Open	Open	245	Open	245	255	Open	Close	Open	255	239	237	นายเกรียงศักดิ์ กิติตาล
18/1/2024, 19:03:36	Shift B (16.00น. - 01.00น.)	Open	0psi	12.5v	12.9v	100%	Open	Open	264psi	Open	260psi	263psi	Open	Close	Open	267ps	258psi	255psi	นายธนาวุฒิ เงินถาวร
19/1/2024, 8:27:45	Shift A (08.30น. - 17.30น)	Open	0	12.6	12.9	75%	Open	Open	250	Open	250	255	Open	Close	Open	260	240	238	นายเกรียงศักดิ์ กิติตาล
20/1/2024, 21:54:47	Shift B (16.00น. - 01.00น.)	Open	0	12.4	12.9	75%	Open	Open	260	Open	260	260	Open	Close	Open	260	253	251	นายเกรียงศักดิ์ กิติตาล
21/1/2024, 9:20:47	Shift A (08.30น. - 17.30น)	Open	0psi	12.5v	12.8v	100%	Open	Open	254psi	Open	250psi	255psi	Open	Close	Open	258psi	243psi	241psi	นายธนาวุฒิ เงินถาวร
21/1/2024, 22:12:25	Shift B (16.00น. - 01.00น.)	Open	0	12.5	12.9	75%	Open	Open	260	Open	260	260	Open	Close	Open	260	250	248	นายเกรียงศักดิ์ กิติตาล
22/1/2024, 23:48:53	Shift B (16.00น. - 01.00น.)	Open	0	12.5	12.9	75%	Open	Open	260	Open	255	260	Open	Close	Open	260	250	248	นายเกรียงศักดิ์ กิติตาล
23/1/2024, 22:17:07	Shift B (16.00น. - 01.00น.)	Open	0psi	12.5v	12.9v	100%	Open	Open	240psi	Open	235psi	255psi	Open	Close	Open	266psi	233psi	231psi	นายธนาวุฒิ เงินถาวร
24/1/2024, 9:37:01	Shift A (08.30น. - 17.30น)	Open	0	12.5	12.9	75%	Open	Open	250	Open	250	255	Open	Close	Open	255	241	238	นายเกรียงศักดิ์ กิติตาล
24/1/2024, 22:26:38	Shift B (16.00น. - 01.00น.)	Open	0psi	12.5v	12.9v	100%	Open	Open	258psi	Open	247psi	255psi	Open	Close	Open	266psi	239psi	238psi	นายธนาวุฒิ เงินถาวร
25/1/2024, 8:54:16	Shift A (08.30น. - 17.30น)	Open	0	12.6	13	75%	Open	Open	240	Open	230	250	Open	Close	Open	255	224	222	นายเกรียงศักดิ์ กิติตาล
25/1/2024, 22:25:16	Shift B (16.00น. - 01.00น.)	Open	0psi	12.5v	12.9v	100%	Open	Open	252psi	Open	250psi	255psi	Open	Close	Open	257psi	244psi	241psi	นายธนาวุฒิ เงินถาวร
26/1/2024, 22:34:58	Shift B (16.00น. - 01.00น.)	Open	0psi	12.5v	12.9v	100%	Open	Open	258psi	Open	252psi	255psi	Open	Close	Open	266psi	252psi	249psi	นายธนาวุฒิ เงินถาวร
28/1/2024, 22:04:23	Shift B (16.00น. - 01.00น.)	Open	0	12.5	12.9	75%	Open	Open	260	Open	255	255	Open	Close	Open	255	251	249	นายเกรียงศักดิ์ กิติตาล
29/1/2024, 9:19:38	Shift A (08.30น. - 17.30น)	Open	0psi	12.5v	12.9v	75%	Open	Open	258psi	Open	252psi	255psi	Open	Close	Open	266psi	252psi	249psi	นายธนาวุฒิ เงินถาวร
30/1/2024, 10:08:04	Shift A (08.30น. - 17.30น)	Open	0psi	12.5v	12.9v	100%	Open	Open	245psi	Open	240psi	255psi	Open	Close	Open	266psi	237psi	235psi	นายธนาวุฒิ เงินถาวร
31/1/2024, 9:28:31	Shift A (08.30น. - 17.30น)	Open	0psi	12.5v	12.9v	100%	Open	Open	238psi	Open	235psi	255psi	Open	Close	Open	260psi	231psi	229psi	นายธนาวุฒิ เงินถาวร
31/1/2024, 15:57:34	Shift A (08.30น. - 17.30น)	Open	0	12.5	12.9	75%	Open	Open	260	Open	260	255	Open	Close	Open	260	252	250	นายเกรียงศักดิ์ กิติตาล
1/2/2024, 15:24:28	Shift A (08.30น. - 17.30น)	Open	0	12.5	12.9	75%	Open	Open	260	Open	260	260	Open	Close	Open	260	255	252	นายเกรียงศักดิ์ กิติตาล
2/2/2024, 9:31:08	Shift A (08.30น. - 17.30น)	Open	0	12.5	12.9	75%	Open	Open	235	Open	230	255	Open	Close	Open	255	226	223	นายเกรียงศักดิ์ กิติตาล
3/2/2024, 9:13:07	Shift A (08.30น. - 17.30น)	Open	0	12.5	12.9	75%	Open	Open	240	Open	235	260	Open	Close	Open	255	231	228	นายเกรียงศักดิ์ กิติตาล
4/2/2024, 9:48:08	Shift A (08.30น. - 17.30น)	Open	0psi	12.5v	12.9v	100%	Open	Open	235psi	Open	230psi	255psi	Open	Close	Open	260psi	226psi	228psi	นายธนาวุฒิ เงินถาวร
5/2/2024, 9:19:32	Shift A (08.30น. - 17.30น)	Open	0	12.5	12.9	75%	Open	Open	240	Open	235	260	Open	Close	Open	255	227	225	นายเกรียงศักดิ์ กิติตาล
6/2/2024, 10:07:03	Shift A (08.30น. - 17.30น)	Open	0psi	12.5v	12.9v	75%	Open	Open	235psi	Open	230psi	255psi	Open	Close	Open	260psi	226psi	224psi	นายธนาวุฒิ เงินถาวร
7/2/2024, 9:07:48	Shift A (08.30น. - 17.30น)	Open	0	12.5	12.9	75%	Open	Open	260	Open	255	260	Open	Close	Open	255	250	247	นายเกรียงศักดิ์ กิติตาล
7/2/2024, 22:28:46	Shift B (16.00น. - 01.00น.)	Open	0psi	12.4v	12.9v	75%	Open	Open	265psi	Open	260psi	264psi	Open	Close	Open	266psi	257psi	254psi	นายธนาวุฒิ เงินถาวร
8/2/2024, 9:12:43	Shift A (08.30น. - 17.30น)	Open	0	12.5	12.9	75%	Open	Open	255	Open	250	260	Open	Close	Open	255	247	244	นายเกรียงศักดิ์ กิติตาล
8/2/2024, 22:18:54	Shift B (16.00น. - 01.00น.)	Open	0psi	12.4v	12.5v	75%	Open	Open	260psi	Open	263psi	265psi	Open	Close	Open	266psi	260psi	262psi	นายธนาวุฒิ เงินถาวร
9/2/2024, 19:11:49	Shift B (16.00น. - 01.00น.)	Open	0psi	12 4v	12.9v	25%, 75%	Open	Open	265psi	Open	260psi	263psi	Open	Close	Open	255psi	262psi	259psi	นายธนาวุฒิ เงินถาวร
11/2/2024, 9:03:31	Shift A (08.30น. - 17.30น)	Open	0psi	12.5v	12.9v	75%	Open	Open	232psi	Open	230psi	250psi	Open	Close	Open	257psi	228psi	226psi	นายธนาวุฒิ เงินถาวร
11/2/2024, 22:54:38	Shift B (16.00น. - 01.00น.)	Open	0	12.5	12.9	75%	Open	Open	265	Open	270	260	Open	Close	Open	260	259	256	นายเกรียงศักดิ์ กิติตาล
12/2/2024, 10:42:59	Shift A (08.30น. - 17.30น)	Open	0psi	12.5v	12.9v	75%	Open	Open	240psi	Open	245psi	255psi	Open	Close	Open	260psi	12.5v	12.9v	นายธนาวุฒิ เงินถาวร
12/2/2024, 22:53:08	Shift B (16.00น. - 01.00น.)	Open	0	12.5	12.9	75%	Open	Open	265	Open	260	260	Open	Close	Open	260	256	253	นายเกรียงศักดิ์ กิติตาล
13/2/2024, 9:47:35	Shift A (08.30น. - 17.30น)	Open	0psi	12.5v	14.5v	75%	Open	Open	234psi	Open	230psi	25psi	Open	Close	Open	260psi	230psi	227psi	นายธนาวุฒิ เงินถาวร
14/2/2024, 8:39:06	Shift A (08.30น. - 17.30น)	Open	0	12.5	14.6	75%	Open	Open	255	Open	250	260	Open	Close	Open	255	247	244	นายเกรียงศักดิ์ กิติตาล
14/2/2024, 10:08:09	Shift A (08.30น. - 17.30น)	Open	0psi	12.5v	14.6v	75%	Open	Open	254psi	Open	252psi	255psi	Open	Close	Open	266psi	249psi	246psi	นายธนาวุฒิ เงินถาวร
15/2/2024, 8:53:39	Shift A (08.30น. - 17.30น)	Open	0	12.4	12.9	75%	Open	Open	235	Open	235	260	Open	Close	Open	255	227	225	นายเกรียงศักดิ์ กิติตาล
16/2/2024, 9:19:07	Shift A (08.30น. - 17.30น)	Open	0	12.4	12.9	75%	Open	Open	235	Open	235	235	Open	Close	Open	255	228	225	นายเกรียงศักดิ์ กิติตาล
17/2/2024, 9:38:36	Shift A (08.30น. - 17.30น)	Open	0	12.4	12.9	75%	Open	Open	235	Open	230	235	Open	Close	Open	255	226	223	นายเกรียงศักดิ์ กิติตาล
18/2/2024, 9:22:16	Shift A (08.30น. - 17.30น)	Open	0psi	12.4v	12.9v	100%	Open	Open	We8psi	Open	233psi	255psi	Open	Close	Open	266psi	234psi	231psi	นายธนาวุฒิ เงินถาวร
19/2/2024, 9:32:44	Shift A (08.30น. - 17.30น)	Open	0psi	12.5v	12.9v	75%	Open	Open	232psi	Open	230psi	255psi	Open	Close	Open	266psi	227psi	224psi	นายธนาวุฒิ เงินถาวร
20/2/2024, 10:09:20	Shift A (08.30น. - 17.30น)	Open	0psi	13.5v	12.9v	100%	Open	Open	248psi	Open	240psi	255psi	Open	Close	Open	266psi	239psi	237psi	นายธนาวุฒิ เงินถาวร
21/2/2024, 10:23:10	Shift A (08.30น. - 17.30น)	Open	0psi	12.4v	12 9v	75%	Open	Open	250psi	Open	240psi	255psi	Open	Close	Open	266psi	240psi	238psi	นายธนาวุฒิ เงินถาวร
22/2/2024, 9:41:54	Shift A (08.30น. - 17.30น)	Open	0psi	12.4v	12.9v	75%	Open	Open	249psi	Open	240psi	252psi	Open	Close	Open	249psi	12.4v	12.9v	นายธนาวุฒิ เงินถาวร
22/2/2024, 22:48:44	Shift B (16.00น. - 01.00น.)	Open	0	12.4	12.8	75%	Open	Open	260	Open	260	255	Open	Close	Open	260	252	250	นายเกรียงศักดิ์ กิติตาล
23/2/2024, 22:15:22	Shift B (16.00น. - 01.00น.)	Open	0	13.9	13.2	75%	Open	Open	265	Open	260	260	Open	Close	Open	260	255	252	นายเกรียงศักดิ์ กิติตาล
24/2/2024, 21:52:42	Shift B (16.00น. - 01.00น.)	Open	0	14	13	75%	Open	Open	240	Open	240	260	Open	Close	Open	260	234	232	นายเกรียงศักดิ์ กิติตาล
25/2/2024, 23:22:16	Shift B (16.00น. - 01.00น.)	Open	0	12.4	12.9	75%	Open	Open	260	Open	260	260	Open	Close	Open	260	252	249	นายเกรียงศักดิ์ กิติตาล
26/2/2024, 23:30:24	Shift B (16.00น. - 01.00น.)	Open	0	12.5	12.9	75%	Open	Open	265	Open	265	260	Open	Close	Open	260	257	254	นายเกรียงศักดิ์ กิติตาล
27/2/2024, 19:43:24	Shift B (16.00น. - 01.00น.)	Open	0psi	12.5v	12.9v	75%	Open	Open	2420psi	Open	248psi	255psi	Open	Close	Open	266psi	238psi	240psi	นายธนาวุฒิ เงินถาวร
28/2/2024, 9:01:41	Shift A (08.30น. - 17.30น)	Open	0	12.4	12.8	75%	Open	Open	255	Open	250	255	Open	Close	Open	255	243	240	นายเกรียงศักดิ์ กิติตาล
28/2/2024, 23:02:52	Shift B (16.00น. - 01.00น.)	Open	0psi	12.5v	12.9v	75%	Open	Open	262psi	Open	260psi	255psi	Open	Close	Open	266psi	254psi	252psi	นายธนาวุฒิ เงินถาวร
29/2/2024, 15:39:21	Shift A (08.30น. - 17.30น)	Open	0	12.5	12.9	75%	Open	Open	260	Open	260	260	Open	Close	Open	260	253	250	นายเกรียงศักดิ์ กิติตาล
29/2/2024, 19:25:58	Shift B (16.00น. - 01.00น.)	Open	0psi	12.4v	12.9v	75%	Open	Open	258psi	Open	255psi	259psi	Open	Close	Open	262psi	251psi	248psi	นายธนาวุฒิ เงินถาวร
1/3/2024, 8:56:27	Shift A (08.30น. - 17.30น)	Open	0	12.4	12.9	75%	Open	Open	240	Open	240	255	Open	Close	Open	255	233	231	นายเกรียงศักดิ์ กิติตาล
1/3/2024, 19:25:35	Shift B (16.00น. - 01.00น.)	Open	0psi	12.4v	12.9v	75%	Open	Open	258psi	Open	252psi	266psi	Open	Close	Open	266psi	246psi	244psi	นายธนาวุฒิ เงินถาวร
3/3/2024, 22:43:11	Shift B (16.00น. - 01.00น.)	Open	0psi	12 4v	12.9v	75%	Open	Open	258psi	Open	255psi	257psi	Open	Close	Open	266psi	253psi	250psi	นายธนาวุฒิ เงินถาวร
4/3/2024, 22:35:39	Shift B (16.00น. - 01.00น.)	Open	0psi	12.4v	12.9v	75%	Open	Open	262psi	Open	260psi	255psi	Open	Close	Open	267psi	258psi	255psi	นายธนาวุฒิ เงินถาวร

ประทับเวลา	ช่างกะที่เข้าทำการตรวจสอบ	Valve No. 1	No.2 - แรงดันในระบบปั๊มแรงดันเท่าไหร่ (PSI.)	No.3 - ระดับแรงดันแบตเตอรี่	No.4 - ระดับแรงดันแบตเตอรี่	No.5 - ระดับน้ำมันเชื้อเพลิง (%)	Valve No. 6	Valve No. 7	No.8 - แรงดันในระบบปั๊มแรงดันเท่าไหร่ (PSI.)	Valve No. 9	No.10 - แรงดันในระบบปั๊มแรงดันเท่าไหร่ (PSI.)	No.11 - แรงดันในระบบปั๊มแรงดันเท่าไหร่ (PSI.)	Valve No. 12	Valve No. 13	Valve No. 14	No.15 - แรงดันในระบบปั๊มแรงดันเท่าไหร่ (PSI.)	แรงดันตู้ Fire Pump เท่าไหร่ (PSI.)	แรงดันตู้ Jockey pump เท่าไหร่ (PSI.)	เจ้าหน้าที่ที่ทำการตรวจสอบ
5/3/2024, 22:48:02	Shift B (16.00น. - 01.00น.)	Open	0psi	12.4v	12.9v	75%	Open	Open	265psi	Open	260psi	258psi	Open	Close	Open	266psi	258psi	256psi	นายธนาวุฒิ เงินถาวร
6/3/2024, 12:43:53	Shift A (08.30น. - 17.30น)	Open	0	12.4	12.9	75%	Open	Open	250	Open	250	260	Open	Close	Open	255	243	240	นายเกรียงศักดิ์ กิติตาล
6/3/2024, 22:33:56	Shift B (16.00น. - 01.00น.)	Open	0psi	12.4v	12.8v	75%	Open	Open	261psi	Open	258psi	265psi	Open	Close	Open	268psi	254psi	252psi	นายธนาวุฒิ เงินถาวร
7/3/2024, 8:45:39	Shift A (08.30น. - 17.30น)	Open	0	12.5	12.9	75%	Open	Open	240	Open	240	255	Open	Close	Open	255	231	229	นายเกรียงศักดิ์ กิติตาล
7/3/2024, 22:32:54	Shift B (16.00น. - 01.00น.)	Open	0psi	12.4v	12.9v	75%	Open	Open	259psi	Open	256psi	262psi	Open	Close	Open	266psi	253psi	250psi	นายธนาวุฒิ เงินถาวร
8/3/2024, 22:28:34	Shift B (16.00น. - 01.00น.)	Open	0psi	12.4v	12.9v	75%	Open	Open	260psi	Open	255psi	253psi	Open	Close	Open	266psi	252psi	250psi	นายธนาวุฒิ เงินถาวร
9/3/2024, 22:00:47	Shift B (16.00น. - 01.00น.)	Open	0	12.5	12.9	75%	Open	Open	235	Open	235	255	Open	Close	Open	260	227	225	นายเกรียงศักดิ์ กิติตาล
10/3/2024, 23:47:24	Shift B (16.00น. - 01.00น.)	Open	0	12.4	12.9	75%	Open	Open	245	Open	245	255	Open	Close	Open	255	236	233	นายเกรียงศักดิ์ กิติตาล
11/3/2024, 10:07:19	Shift A (08.30น. - 17.30น)	Open	0psi	12.5v	12.9v	75%	Open	Open	245psi	Open	240psi	255psi	Open	Close	Open	266psi	236psi	233psi	นายธนาวุฒิ เงินถาวร
11/3/2024, 21:59:50	Shift B (16.00น. - 01.00น.)	Open	0	12.4	12.9	75%	Open	Open	255	Open	250	260	Open	Close	Open	255	243	241	นายเกรียงศักดิ์ กิติตาล
12/3/2024, 22:40:01	Shift B (16.00น. - 01.00น.)	Open	0psi	12.4v	12.9v	75%	Open	Open	258psi	Open	255psi	257psi	Open	Close	Open	266psi	249psi	246psi	นายธนาวุฒิ เงินถาวร
13/3/2024, 9:03:15	Shift A (08.30น. - 17.30น)	Open	0	12.5	12.9	75%	Open	Open	255	Open	250	255	Open	Close	Open	255	242	240	นายเกรียงศักดิ์ กิติตาล
13/3/2024, 19:51:51	Shift B (16.00น. - 01.00น.)	Open	0psi	12.4v	12.9v	75%	Open	Open	264psi	Open	260psi	255psi	Open	Close	Open	266psi	257psi	254psi	นายธนาวุฒิ เงินถาวร
14/3/2024, 9:34:44		Open	0	12.5	12.9	75%	Open	Open	250	Open	245	255	Open	Close	Open	260	241	239	นายเกรียงศักดิ์ กิติตาล
14/3/2024, 22:37:08	Shift B (16.00น. - 01.00น.)	Open	0psi	12.4v	12.8v	75%	Open	Open	252psi	Open	250psi	255psi	Open	Close	Open	266psi	248psi	246psi	นายธนาวุฒิ เงินถาวร
15/3/2024, 8:45:33	Shift A (08.30น. - 17.30น)	Open	0	12.5	12.9	75%	Open	Open	240	Open	235	255	Open	Close	Open	255	229	227	นายเกรียงศักดิ์ กิติตาล
15/3/2024, 22:45:53	Shift B (16.00น. - 01.00น.)	Open	0psi	12.4v	12.8v	75%	Open	Open	258psi	Open	255psi	257psi	Open	Close	Open	266psi	250psi	247psi	นายธนาวุฒิ เงินถาวร
16/3/2024, 9:27:33	Shift A (08.30น. - 17.30น)	Open	0	12.5	12.9	75%	Open	Open	235	Open	235	255	Open	Close	Open	255	228	225	นายเกรียงศักดิ์ กิติตาล
17/3/2024, 9:31:41	Shift A (08.30น. - 17.30น)	Open	0	12.5	12.9	75%	Open	Open	235	Open	235	240	Open	Close	Open	255	242	240	นายเกรียงศักดิ์ กิติตาล
18/3/2024, 8:54:25	Shift A (08.30น. - 17.30น)	Open	0	12.5	12.9	75%	Open	Open	260	Open	255	255	Open	Close	Open	255	249	246	นายเกรียงศักดิ์ กิติตาล
21/3/2024, 23:10:20	Shift B (16.00น. - 01.00น.)	Open	0	12.5	12.9	75%	Open	Open	260	Open	255	255	Open	Close	Open	255	254	250	นายเกรียงศักดิ์ กิติตาล
22/3/2024, 22:30:04	Shift B (16.00น. - 01.00น.)	Open	0	12.5	12.9	75%	Open	Open	255	Open	250	255	Open	Close	Open	255	243	240	นายเกรียงศักดิ์ กิติตาล
23/3/2024, 23:13:00	Shift B (16.00น. - 01.00น.)	Open	0	12.5	12.9	75%	Open	Open	270	Open	270	260	Open	Close	Open	260	260	258	นายเกรียงศักดิ์ กิติตาล
24/3/2024, 22:52:26	Shift B (16.00น. - 01.00น.)	Open	0	12.4	12.9	75%	Open	Open	255	Open	255	260	Open	Close	Open	255	247	245	นายเกรียงศักดิ์ กิติตาล
25/3/2024, 23:11:55	Shift B (16.00น. - 01.00น.)	Open	0	12.4	12.9	75%	Open	Open	260	Open	255	260	Open	Close	Open	255	250	247	นายเกรียงศักดิ์ กิติตาล
27/3/2024, 9:39:14	Shift A (08.30น. - 17.30น)	Open	0	12.5	12.9	75%	Open	Open	255	Open	250	260	Open	Close	Open	255	243	241	นายเกรียงศักดิ์ กิติตาล
28/3/2024, 11:35:56	Shift A (08.30น. - 17.30น)	Open	0	12.5	12.9	75%	Open	Open	260	Open	255	260	Open	Close	Open	255	251	249	นายเกรียงศักดิ์ กิติตาล
29/3/2024, 8:50:16	Shift A (08.30น. - 17.30น)	Open	0	12.5	12.6	75%	Open	Open	250	Open	250	260	Open	Close	Open	255	242	239	นายเกรียงศักดิ์ กิติตาล
30/3/2024, 8:48:28	Shift A (08.30น. - 17.30น)	Open	0	12.5	12.9	75%	Open	Open	240	Open	240	260	Open	Close	Open	255	233	231	นายเกรียงศักดิ์ กิติตาล
31/3/2024, 10:56:54	Shift A (08.30น. - 17.30น)	Open	0psi	12.5v	12.8v	75%	Open	Open	254psi	Open	256psi	260psi	Open	Close	Open	266psi	257psi	255psi	นายธนาวุฒิ เงินถาวร
1/4/2024, 10:46:45	Shift A (08.30น. - 17.30น)	Open	0psi	12.5v	12.9v	75%	Open	Open	240psi	Open	235psi	255psi	Open	Close	Open	266psi	232psi	230psi	นายธนาวุฒิ เงินถาวร
2/4/2024, 10:12:44	Shift A (08.30น. - 17.30น)	Open	0psi	12.5v	12.9v	75%	Open	Open	260psi	Open	255psi	257psi	Open	Close	Open	266psi	251psi	248psi	นายธนาวุฒิ เงินถาวร
3/4/2024, 10:31:46	Shift A (08.30น. - 17.30น)	Open	0psi	12.4v	12 9v	75%	Open	Open	245psi	Open	232psi	255psi	Open	Close	Open	266psi	233psi	231psi	นายธนาวุฒิ เงินถาวร
4/4/2024, 10:21:57	Shift A (08.30น. - 17.30น)	Open	0psi	12.5v	12.9v	75%	Open	Open	249psi	Open	240psi	255psi	Open	Close	Open	266psi	237psi	234psi	นายธนาวุฒิ เงินถาวร
4/4/2024, 21:51:18	Shift B (16.00น. - 01.00น.)	Open	0	12.4	12.8	75%	Open	Open	260	Open	255	265	Open	Close	Open	260	249	246	นายเกรียงศักดิ์ กิติตาล
5/4/2024, 11:20:24	Shift A (08.30น. - 17.30น)	Open	0psi	12.5v	12.9v	75%	Open	Open	255psi	Open	250psi	260psi	Open	Close	Open	266psi	246psi	244psi	นายธนาวุฒิ เงินถาวร
5/4/2024, 22:00:41	Shift B (16.00น. - 01.00น.)	Open	0	12.5	14.4	75%	Open	Open	260	Open	255	265	Open	Close	Open	260	250	247	นายเกรียงศักดิ์ กิติตาล
6/4/2024, 21:57:12	Shift B (16.00น. - 01.00น.)	Open	0	12.5	14.5	75%	Open	Open	265	Open	260	265	Open	Close	Open	255	255	252	นายเกรียงศักดิ์ กิติตาล
7/4/2024, 22:02:03	Shift B (16.00น. - 01.00น.)	Open	0	12.4	12.8	75%	Open	Close	265	Open	265	265	Open	Close	Open	260	257	254	นายเกรียงศักดิ์ กิติตาล
8/4/2024, 9:53:26	Shift A (08.30น. - 17.30น)	Open	0psi	12.4v	12.9v	75%	Open	Close	239psi	Open	250psi	255psi	Open	Close	Open	266psi	230psi	227psi	นายธนาวุฒิ เงินถาวร
9/4/2024, 0:10:18	Shift B (16.00น. - 01.00น.)	Open	0	12.5	12.8	75%	Open	Open	265	Open	265	265	Open	Close	Open	260	257	254	นายเกรียงศักดิ์ กิติตาล
9/4/2024, 9:36:30	Shift A (08.30น. - 17.30น)	Open	0psi	12.4v	12.9v	75%	Open	Open	248psi	Open	250psi	255psi	Open	Close	Open	266psi	240psi	237psi	นายธนาวุฒิ เงินถาวร
10/4/2024, 9:28:39	Shift A (08.30น. - 17.30น)	Open	0psi	12.4v	12.8v	75%	Open	Open	240psi	Open	244psi	255psi	Open	Close	Open	266psi	236psi	233psi	นายธนาวุฒิ เงินถาวร
10/4/2024, 22:38:15	Shift B (16.00น. - 01.00น.)	Open	0	12.8	12.9	75%	Open	Open	260	Open	260	265	Open	Close	Open	250	249	247	นายเกรียงศักดิ์ กิติตาล
11/4/2024, 21:55:54	Shift B (16.00น. - 01.00น.)	Open	0	12.4	12.8	75%	Open	Open	265	Open	260	265	Open	Close	Open	260	254	252	นายเกรียงศักดิ์ กิติตาล
17/4/2024, 22:01:16	Shift B (16.00น. - 01.00น.)	Open	0	12.4	12.8	75%	Open	Open	235	Open	230	240	Open	Close	Open	255	226	223	นายเกรียงศักดิ์ กิติตาล
18/4/2024, 8:55:22	Shift A (08.30น. - 17.30น)	Open	0	12.4	12.8	75%	Open	Open	235	Open	235	240	Open	Close	Open	255	227	224	นายเกรียงศักดิ์ กิติตาล
18/4/2024, 22:08:04	Shift B (16.00น. - 01.00น.)	Open	0	12.4	12.8	75%	Open	Open	235	Open	230	240	Open	Close	Open	255	224	222	นายเกรียงศักดิ์ กิติตาล
19/4/2024, 9:28:47	Shift A (08.30น. - 17.30น)	Open	0	12.4	12.8	75%	Open	Open	235	Open	235	240	Open	Close	Open	255	227	224	นายเกรียงศักดิ์ กิติตาล
19/4/2024, 21:47:11	Shift B (16.00น. - 01.00น.)	Open	0	13.8	13.2	75%	Open	Open	250	Open	245	255	Open	Close	Open	260	240	238	นายเกรียงศักดิ์ กิติตาล
20/4/2024, 23:44:59	Shift B (16.00น. - 01.00น.)	Open	0	13.5	13.9	75%	Open	Open	260	Open	260	260	Open	Close	Open	265	255	253	นายเกรียงศักดิ์ กิติตาล
21/4/2024, 23:25:15	Shift B (16.00น. - 01.00น.)	Open	0	12.4	12.8	75%	Open	Open	260	Open	250	255	Open	Close	Open	260	249	246	นายเกรียงศักดิ์ กิติตาล
22/4/2024, 23:27:54	Shift B (16.00น. - 01.00น.)	Open	0	12.3	12.8	75%	Open	Open	255	Open	255	255	Open	Close	Open	260	247	245	นายเกรียงศักดิ์ กิติตาล
23/4/2024, 22:39:52	Shift B (16.00น. - 01.00น.)	Open	0psi	12.4v	12.8v	75%	Open	Open	252psi	Open	250psi	255psi	Open	Close	Open	266psi	248psi	246psi	นายธนาวุฒิ เงินถาวร
24/4/2024, 9:11:44	Shift A (08.30น. - 17.30น)	Open	0	12.4	12.8	75%	Open	Open	245	Open	240	250	Open	Close	Open	255	235	233	นายเกรียงศักดิ์ กิติตาล
24/4/2024, 22:32:59	Shift B (16.00น. - 01.00น.)	Open	0psi	12.4v	12.8v	75%	Open	Open	255psi	Open	250psi	257psi	Open	Close	Open	266psi	246psi	243psi	นายธนาวุฒิ เงินถาวร
25/4/2024, 8:51:09	Shift A (08.30น. - 17.30น)	Open	0	12.4	12.8	75%	Open	Open	245	Open	245	250	Open	Close	Open	255	234	232	นายเกรียงศักดิ์ กิติตาล
25/4/2024, 22:39:33	Shift B (16.00น. - 01.00น.)	Open	0psi	12.4v	12.8v	75%	Open	Open	255psi	Open	250psi	257psi	Open	Close	Open	266psi	246psi	243psi	นายธนาวุฒิ เงินถาวร
26/4/2024, 8:42:34	Shift A (08.30น. - 17.30น)	Open	0	12.4	12.8	75%	Open	Open	240	Open	235	250	Open	Close	Open	255	231	228	นายเกรียงศักดิ์ กิติตาล
26/4/2024, 19:49:31	Shift B (16.00น. - 01.00น.)	Open	0psi	12.4v	12.8v	75%	Open	Open	258psi	Open	255psi	252psi	Open	Close	Open	266psi	252psi	249psi	นายธนาวุฒิ เงินถาวร
27/4/2024, 11:19:13	Shift A (08.30น. - 17.30น)	Open	0	12.4	12.8	75%	Open	Open	250	Open	245	250	Open	Close	Open	255	240	238	นายเกรียงศักดิ์ กิติตาล
28/4/2024, 9:14:48	Shift A (08.30น. - 17.30น)	Open	0psi	12.4v	12.8v	75%	Open	Open	245psi	Open	240psi	250psi	Open	Close	Open	260psi	234psi	232psi	นายธนาวุฒิ เงินถาวร
29/4/2024, 21:09:40	Shift B (16.00น. - 01.00น.)	Open	0psi	12.4v	12.8v	75%	Open	Open	260psi	Open	252psi	255psi	Open	Close	Open	266psi	247psi	245psi	นายธนาวุฒิ เงินถาวร
30/4/2024, 22:53:38	Shift B (16.00น. - 01.00น.)	Open	0psi	12.4v	12.8v	75%	Open	Open	256psi	Open	252psi	255psi	Open	Close	Open	260psi	236psi	246psi	นายธนาวุฒิ เงินถาวร
1/5/2024, 19:48:48	Shift B (16.00น. - 01.00น.)	Open	0psi	12.4v	12.8v	75%	Open	Open	250psi	Open	245psi	253psi	Open	Close	Open	260psi	241psi	239psi	นายธนาวุฒิ เงินถาวร
2/5/2024, 8:54:13	Shift A (08.30น. - 17.30น)	Open	0	12.4	12.8	75%	Open	Open	240	Open	240	250	Open	Close	Open	255	232	230	นายเกรียงศักดิ์ กิติตาล
2/5/2024, 20:07:27	Shift B (16.00น. - 01.00น.)	Open	0psi	12 4v	12.8v	75%	Open	Open	254psi	Open	250psi	255osi	Open	Close	Open	255psi	246psi	244psi	นายธนาวุฒิ เงินถาวร
3/5/2024, 9:00:15		Open	0	12.4	12.8	75%	Open	Open	245	Open	245	250	Open	Close	Open	255	234	232	นายเกรียงศักดิ์ กิติตาล
3/5/2024, 19:47:59	Shift B (16.00น. - 01.00น.)	Close	0psi	12.4v	12.8v	75%	Open	Open	253psi	Open	255psi	260psi	Open	Close	Open	266psi	249psi	246psi	นายธนาวุฒิ เงินถาวร
4/5/2024, 9:24:34	Shift A (08.30น. - 17.30น)	Open	0	12.4	12.8	75%	Open	Open	240	Open	240	250	Open	Close	Open	255	231	229	นายเกรียงศักดิ์ กิติตาล
5/5/2024, 9:39:53	Shift A (08.30น. - 17.30น)	Open	0psi	12.4v	12.8v	75%	Open	Open	250psi	Open	240psi	249psi	Open	Close	Open	255psi	240psi	238psi	นายธนาวุฒิ เงินถาวร
5/5/2024, 22:18:16	Shift B (16.00น. - 01.00น.)	Open	0	12.4	12.8	75%	Open	Open	255	Open	250	250	Open	Close	Open	260	246	244	นายเกรียงศักดิ์ กิติตาล
6/5/2024, 12:40:08	Shift A (08.30น. - 17.30น)	Open	0psi	12.4v	12.8v	75%	Open	Open	253psi	Open	249psi	255psi	Open	Close	Open	266psi	242psi	240psi	นายธนาวุฒิ เงินถาวร
6/5/2024, 22:33:27	Shift B (16.00น. - 01.00น.)	Open	0	12.3	12.8	75%	Open	Open	255	Open	250	250	Open	Close	Open	255	243	241	นายเกรียงศักดิ์ กิติตาล

ประทับเวลา	ช่างกะที่เข้าทำการตรวจสอบ	Valve No. 1	No.2 - แรงดันในระบบปั๊มแรงดันเท่าไหร่ (PSI.)	No.3 - ระดับแรงดันแบตเตอรี่	No.4 - ระดับแรงดันแบตเตอรี่	No.5 - ระดับน้ำมันเชื้อเพลิง (%)	Valve No. 6	Valve No. 7	No.8 - แรงดันในระบบปั๊มแรงดันเท่าไหร่ (PSI.)	Valve No. 9	No.10 - แรงดันในระบบปั๊มแรงดันเท่าไหร่ (PSI.)	No.11 - แรงดันในระบบปั๊มแรงดันเท่าไหร่ (PSI.)	Valve No. 12	Valve No. 13	Valve No. 14	No.15 - แรงดันในระบบปั๊มแรงดันเท่าไหร่ (PSI.)	แรงดันตู้ Fire Pump เท่าไหร่ (PSI.)	แรงดันตู้ Jockey pump เท่าไหร่ (PSI.)	เจ้าหน้าที่ที่ทำการตรวจสอบ
7/5/2024, 12:41:53	Shift A (08.30น. - 17.30น)	Open	0psi	12.4v	12.8v	75%	Open	Open	234psi	Open	230psi	255psi	Open	Close	Open	266psi	224psi	223psi	นายธนาวุฒิ เงินถาวร
8/5/2024, 9:12:26	Shift A (08.30น. - 17.30น)	Open	0psi	12.5v	12.9v	75%	Open	Open	233psi	Open	230psi	250psi	Open	Close	Open	255psi	224psi	222psi	นายธนาวุฒิ เงินถาวร
9/5/2024, 11:28:32	Shift A (08.30น. - 17.30น)	Open	0psi	12.4v	12.9v	75%	Open	Open	255psi	Open	250psi	257psi	Open	Close	Open	266psi	246psi	243psi	นายธนาวุฒิ เงินถาวร
10/5/2024, 22:05:26	Shift B (16.00น. - 01.00น.)	Open	0	12.4	12.8	75%	Open	Open	265	Open	265	260	Open	Close	Open	255	260	257	นายเกรียงศักดิ์ กิติตาล
11/5/2024, 22:02:46	Shift B (16.00น. - 01.00น.)	Open	0	12.4	12.9	75%	Open	Open	250	Open	255	255	Open	Close	Open	255	247	245	นายเกรียงศักดิ์ กิติตาล
12/5/2024, 9:49:28	Shift A (08.30น. - 17.30น)	Open	0psi	12.4v	12.9v	75%	Open	Open	240psi	Open	244psi	255psi	Open	Close	Open	266psi	235psi	232psi	นายธนาวุฒิ เงินถาวร
12/5/2024, 22:05:33	Shift B (16.00น. - 01.00น.)	Open	0	12.4	12.9	75%	Open	Open	270	Open	270	260	Open	Close	Open	260	260	258	นายเกรียงศักดิ์ กิติตาล
13/5/2024, 9:23:05	Shift A (08.30น. - 17.30น)	Open	0psi	12.4v	12.9v	75%	Open	Open	256psi	Open	252psi	257psi	Open	Close	Open	266psi	246psi	244psi	นายธนาวุฒิ เงินถาวร
13/5/2024, 22:12:43	Shift B (16.00น. - 01.00น.)	Open	0	12.5	12.9	75%	Open	Open	255	Open	250	255	Open	Close	Open	255	244	242	นายเกรียงศักดิ์ กิติตาล
14/5/2024, 19:39:33	Shift B (16.00น. - 01.00น.)	Open	0psi	12.4v	12.9v	75%	Open	Open	267psi	Open	260psi	255psi	Open	Close	Open	266psi	257psi	254psi	นายธนาวุฒิ เงินถาวร
15/5/2024, 19:13:21	Shift B (16.00น. - 01.00น.)	Open	0psi	12.4v	12.9v	75%	Open	Open	261psi	Open	253psi	255psi	Open	Close	Open	266psi	259psi	256psi	นายธนาวุฒิ เงินถาวร
16/5/2024, 8:45:20	Shift A (08.30น. - 17.30น)	Open	0	12.4	12.8	75%	Open	Open	235	Open	230	255	Open	Close	Open	255	226	224	นายเกรียงศักดิ์ กิติตาล
16/5/2024, 19:16:23	Shift B (16.00น. - 01.00น.)	Open	0psi	12.4v	12.9v	75%	Open	Open	235psi	Open	230psi	255psi	Open	Close	Open	266psi	127psi	225psi	นายธนาวุฒิ เงินถาวร
17/5/2024, 20:08:44	Shift B (16.00น. - 01.00น.)	Open	0psi	12.4v	12.9v	75%	Open	Open	263psi	Open	250psi	257psi	Open	Close	Open	266psi	259psi	256psi	นายธนาวุฒิ เงินถาวร
18/5/2024, 21:43:32	Shift B (16.00น. - 01.00น.)	Open	0	12.4	12.8	75%	Open	Open	255	Open	250	255	Open	Close	Open	255	243	240	นายเกรียงศักดิ์ กิติตาล
19/5/2024, 9:16:37	Shift A (08.30น. - 17.30น)	Open	0psi	12.4v	12.9v	75%	Open	Open	235psi	Open	223pdi	250psi	Open	Close	Open	255psi	224psi	222psi	นายธนาวุฒิ เงินถาวร
19/5/2024, 22:38:50	Shift B (16.00น. - 01.00น.)	Open	0	12.4	12.9	75%	Open	Open	250	Open	245	255	Open	Close	Open	255	238	236	นายเกรียงศักดิ์ กิติตาล
20/5/2024, 9:27:30	Shift A (08.30น. - 17.30น)	Open	0psi	12.5v	12.9v	75%	Open	Open	252psi	Open	249psi	255psi	Open	Close	Open	266psi	242psi	240psi	นายธนาวุฒิ เงินถาวร
20/5/2024, 23:22:15	Shift B (16.00น. - 01.00น.)	Open	0	12.4	12.8	75%	Open	Open	260	Open	260	250	Open	Close	Open	255	254	252	นายเกรียงศักดิ์ กิติตาล
21/5/2024, 9:59:14	Shift A (08.30น. - 17.30น)	Open	0psi	12.4v	12.9v	75%	Open	Open	253psi	Open	250psi	255psi	Open	Close	Open	266psi	244psi	241psi	นายธนาวุฒิ เงินถาวร
21/5/2024, 23:16:01	Shift B (16.00น. - 01.00น.)	Open	0	12.5	12.9	75%	Open	Open	250	Open	245	250	Open	Close	Open	255	238	236	นายเกรียงศักดิ์ กิติตาล
22/5/2024, 9:05:12	Shift A (08.30น. - 17.30น)	Open	0psi	12.5v	12.9v	75%	Open	Open	250psi	Open	245psi	255psi	Open	Close	Open	266psi	240psi	238psi	นายธนาวุฒิ เงินถาวร
23/5/2024, 9:23:16	Shift A (08.30น. - 17.30น)	Open	0psi	12.5v	12.9v	75%	Open	Open	235psi	Open	230psi	240psi	Open	Close	Open	255psi	226psi	223psi	นายธนาวุฒิ เงินถาวร
24/5/2024, 9:07:50	Shift A (08.30น. - 17.30น)	Open	0	12.5	12.9	75%	Open	Open	224	Open	235	230	Open	Close	Open	250	226	224	นายเกรียงศักดิ์ กิติตาล
24/5/2024, 19:02:08	Shift B (16.00น. - 01.00น.)	Open	0psi	13.9v	13.4v	75%	Open	Open	260psi	Open	258psi	262psi	Open	Close	Open	266psi	256psi	253psi	นายธนาวุฒิ เงินถาวร
25/5/2024, 9:28:48	Shift A (08.30น. - 17.30น)	Open	0	14	13.1	75%	Open	Open	245	Open	245	255	Open	Close	Open	255	234	232	นายเกรียงศักดิ์ กิติตาล
26/5/2024, 9:18:29	Shift A (08.30น. - 17.30น)	Open	0	14.1	13	75%	Open	Open	245	Open	240	255	Open	Close	Open	255	233	231	นายเกรียงศักดิ์ กิติตาล
27/5/2024, 9:04:23	Shift A (08.30น. - 17.30น)	Open	0	12.5	12.9	75%	Open	Open	245	Open	245	255	Open	Close	Open	255	235	232	นายเกรียงศักดิ์ กิติตาล
28/5/2024, 11:25:55	Shift A (08.30น. - 17.30น)	Open	0psi	12.4v	12.9v	75%	Open	Open	255psi	Open	250psi	257psi	Open	Close	Open	266psi	246psi	243psi	นายธนาวุฒิ เงินถาวร
29/5/2024, 10:28:56	Shift A (08.30น. - 17.30น)	Open	0psi	12.4v	12.9v	75%	Open	Open	262psi	Open	250psi	255psi	Open	Close	Open	266psi	249psi	246psi	นายธนาวุฒิ เงินถาวร
29/5/2024, 22:09:22	Shift B (16.00น. - 01.00น.)	Open	0	12.4	12.8	75%	Open	Open	270	Open	270	260	Open	Close	Open	255	259	256	นายเกรียงศักดิ์ กิติตาล
30/5/2024, 13:14:30	Shift A (08.30น. - 17.30น)	Open	0psi	12.4v	12.9v	75%	Open	Open	253psi	Open	259psi	259psi	Open	Close	Open	266psi	245psi	242psi	นายธนาวุฒิ เงินถาวร
30/5/2024, 22:17:56	Shift B (16.00น. - 01.00น.)	Open	0	12.4	12.9	75%	Open	Open	235	Open	235	260	Open	Close	Open	255	227	224	นายเกรียงศักดิ์ กิติตาล
1/6/2024, 9:29:22	Shift A (08.30น. - 17.30น)	Open	0	12.5	12.9	75%	Open	Open	255	Open	250	255	Close	Close	Close	255	245	242	นายเกรียงศักดิ์ กิติตาล
2/6/2024, 9:07:19	Shift A (08.30น. - 17.30น)	Open	0	12.5	12.9	75%	Open	Open	250	Open	260	260	Open	Close	Open	255	253	250	นายเกรียงศักดิ์ กิติตาล
3/6/2024, 8:41:30	Shift A (08.30น. - 17.30น)	Open	0	12.4	12.9	75%	Open	Open	255	Open	255	255	Open	Close	Open	255	248	246	นายเกรียงศักดิ์ กิติตาล
4/6/2024, 14:45:39	Shift A (08.30น. - 17.30น)	Open	0psi	12.4v	12.9v	75%	Open	Open	262psi	Open	253psi	255psi	Open	Close	Open	266psi	248psi	246psi	นายธนาวุฒิ เงินถาวร
5/6/2024, 8:56:25	Shift A (08.30น. - 17.30น)	Open	0	12.4	12.9	75%	Open	Open	250	Open	245	255	Open	Close	Open	255	241	238	นายเกรียงศักดิ์ กิติตาล
5/6/2024, 21:32:16	Shift B (16.00น. - 01.00น.)	Open	0psi	12.4v	12.8v	75%	Open	Open	263psi	Open	265psi	260psi	Open	Close	Open	267psi	260psi	257psi	นายธนาวุฒิ เงินถาวร
6/6/2024, 9:08:27	Shift A (08.30น. - 17.30น)	Open	0	12.4	12.8	75%	Open	Open	245	Open	245	260	Open	Close	Open	255	238	235	นายเกรียงศักดิ์ กิติตาล
6/6/2024, 22:32:28	Shift B (16.00น. - 01.00น.)	Open	0psi	12.4v	12.8v	75%	Open	Open	254psi	Open	260psi	263psi	Open	Close	Open	266psi	250psi	252psi	นายธนาวุฒิ เงินถาวร
7/6/2024, 22:32:17	Shift B (16.00น. - 01.00น.)	Open	0psi	12.4v	12.9v	75%	Open	Open	264psi	Open	251psi	254psi	Open	Close	Open	266psi	258psi	255psi	นายธนาวุฒิ เงินถาวร
8/6/2024, 22:18:08	Shift B (16.00น. - 01.00น.)	Open	0	12.4	12.8	75%	Open	Open	265	Open	265	260	Open	Close	Open	255	257	254	นายเกรียงศักดิ์ กิติตาล
9/6/2024, 23:25:39	Shift B (16.00น. - 01.00น.)	Open	0	12.4	12.8	75%	Open	Open	270	Open	265	260	Open	Close	Open	255	261	257	นายเกรียงศักดิ์ กิติตาล
10/6/2024, 21:45:05	Shift B (16.00น. - 01.00น.)	Open	0	12.4	12.8	75%	Open	Open	235	Open	230	255	Open	Close	Open	255	226	223	นายเกรียงศักดิ์ กิติตาล
12/6/2024, 20:58:00	Shift B (16.00น. - 01.00น.)	Open	0psi	12.4v	12.9v	75%	Open	Open	255psi	Open	252psi	257psi	Open	Close	Open	266psi	247psi	244psi	นายธนาวุฒิ เงินถาวร
13/6/2024, 22:27:27	Shift B (16.00น. - 01.00น.)	Open	0psi	12.4v	12.8v	75%	Open	Open	265psi	Open	264psi	257psi	Open	Close	Open	266psi	256psi	259psi	นายธนาวุฒิ เงินถาวร
14/6/2024, 22:27:28	Shift B (16.00น. - 01.00น.)	Open	0psi	12.4v	12.8v	75%	Open	Open	260psi	Open	255psi	257psi	Open	Close	Open	267psi	247psi	250psi	นายธนาวุฒิ เงินถาวร
15/6/2024, 22:13:40	Shift B (16.00น. - 01.00น.)	Open	0	12.4	12.8	75%	Open	Open	265	Open	260	260	Open	Close	Open	255	257	254	นายเกรียงศักดิ์ กิติตาล
16/6/2024, 10:01:58	Shift A (08.30น. - 17.30น)	Open	0psi	12.4v	12.8v	75%	Open	Open	265psi	Open	251psi	255psi	Open	Close	Open	266psi	244psi	246psi	นายธนาวุฒิ เงินถาวร
16/6/2024, 22:16:43	Shift B (16.00น. - 01.00น.)	Open	0	12.4	12.8	75%	Open	Open	265	Open	265	260	Open	Close	Open	255	250	254	นายเกรียงศักดิ์ กิติตาล
17/6/2024, 9:41:04	Shift A (08.30น. - 17.30น)	Open	0psi	12.5v	12.9v	75%	Open	Open	232psi	Open	229psi	250psi	Open	Close	Open	253psi	222psi	224psi	นายธนาวุฒิ เงินถาวร
17/6/2024, 23:16:05	Shift B (16.00น. - 01.00น.)	Open	0	12.6	14.3	75%	Open	Open	250	Open	245	255	Open	Close	Open	255	238	234	นายเกรียงศักดิ์ กิติตาล
18/6/2024, 21:11:06	Shift B (16.00น. - 01.00น.)	Open	0psi	12.6v	14.4v	75%	Open	Open	264psi	Open	252psi	255psi	Open	Close	Open	266psi	255psi	258psi	นายธนาวุฒิ เงินถาวร
19/6/2024, 8:50:16	Shift A (08.30น. - 17.30น)	Open	0	14	13.1	75%	Open	Open	250	Open	245	250	Open	Close	Open	255	240	237	นายเกรียงศักดิ์ กิติตาล
19/6/2024, 20:23:29	Shift B (16.00น. - 01.00น.)	Open	0psi	14.8v	13.0v	75%	Open	Open	265psi	Open	260psi	255psi	Open	Close	Open	266psi	258psi	255psi	นายธนาวุฒิ เงินถาวร
20/6/2024, 8:40:40	Shift B (16.00น. - 01.00น.)	Open	0	14.1	13	75%	Open	Open	240	Open	235	250	Open	Close	Open	255	231	229	นายเกรียงศักดิ์ กิติตาล
20/6/2024, 22:27:37	Shift B (16.00น. - 01.00น.)	Open	0psi	12.4v	12.9v	75%	Open	Open	255psi	Open	250psi	256psi	Open	Close	Open	266psi	244psi	246psi	นายธนาวุฒิ เงินถาวร
21/6/2024, 8:59:33	Shift A (08.30น. - 17.30น)	Open	0	12.4	12.9	75%	Open	Open	235	Open	230	250	Open	Close	Open	255	223	222	นายเกรียงศักดิ์ กิติตาล
21/6/2024, 22:18:42	Shift B (16.00น. - 01.00น.)	Open	0psi	12.4v	12.8v	75%	Open	Open	253pdi	Open	251psi	256psi	Open	Close	Open	266psi	249psi	246psi	นายธนาวุฒิ เงินถาวร
22/6/2024, 9:12:41	Shift A (08.30น. - 17.30น)	Open	0	12.4	12.9	75%	Open	Open	240	Open	240	250	Open	Close	Open	255	232	230	นายเกรียงศักดิ์ กิติตาล
23/6/2024, 9:42:27	Shift A (08.30น. - 17.30น)	Open	0psi	12.4v	12.9v	75%	Open	Open	250psi	Open	248psi	253psi	Open	Close	Open	266psi	239psi	241psi	นายธนาวุฒิ เงินถาวร
23/6/2024, 21:51:54	Shift B (16.00น. - 01.00น.)	Open	0	12.4	12.8	75%	Open	Open	255	Open	250	250	Open	Close	Open	255	246	244	นายเกรียงศักดิ์ กิติตาล
24/6/2024, 9:30:50	Shift A (08.30น. - 17.30น)	Open	0psi	12.4v	12.9v	75%	Open	Open	233psi	Open	235psi	255psi	Open	Close	Open	266psi	227psi	229psi	นายธนาวุฒิ เงินถาวร
25/6/2024, 9:08:20	Shift A (08.30น. - 17.30น)	Open	0psi	14.1v	13.0v	75%	Open	Open	255psi	Open	252psi	256psi	Open	Close	Open	266psi	250psi	247psi	นายธนาวุฒิ เงินถาวร
26/6/2024, 9:08:41	Shift A (08.30น. - 17.30น)	Open	0psi	14.2v	13.1v	75%	Open	Open	240psi	Open	245psi	255psi	Open	Close	Open	266psi	231psi	229psi	นายธนาวุฒิ เงินถาวร
27/6/2024, 22:03:34	Shift B (16.00น. - 01.00น.)	Open	0	12.5	12.9	75%	Open	Open	260	Open	260	255	Open	Close	Open	255	254	252	นายเกรียงศักดิ์ กิติตาล
28/6/2024, 10:33:42	Shift A (08.30น. - 17.30น)	Open	0psi	12.5v	12.9v	75%	Open	Open	252psi	Open	254psi	255psi	Open	Close	Open	266psi	248psi	246psi	นายธนาวุฒิ เงินถาวร
28/6/2024, 22:52:24	Shift B (16.00น. - 01.00น.)	Open	0	12.5	12.9	75%	Open	Open	260	Open	260	250	Open	Close	Open	255	253	251	นายเกรียงศักดิ์ กิติตาล
29/6/2024, 22:03:11	Shift B (16.00น. - 01.00น.)	Open	0	12.5	12.9	75%	Open	Open	245	Open	245	250	Open	Close	Open	255	234	232	นายเกรียงศักดิ์ กิติตาล
30/6/2024, 10:46:18	Shift A (08.30น. - 17.30น)	Open	0psi	12.5v	12.9v	75%	Open	Open	255psi	Open	252psi	248psi	Open	Close	Open	255psi	243psi	246psi	นายธนาวุฒิ เงินถาวร
30/6/2024, 21:56:39	Shift B (16.00น. - 01.00น.)	Open	0	12.5	12.9	75%	Open	Open	250	Open	250	250	Open	Close	Open	255	242	239	นายเกรียงศักดิ์ กิติตาล
1/7/2024, 9:24:40	Shift A (08.30น. - 17.30น)	Open	0psi	12.5v	12.9v	75%	Open	Open	254psi	Open	250psi	255psi	Open	Close	Open	266psi	248psi	246psi	นายธนาวุฒิ เงินถาวร
1/7/2024, 23:21:36	Shift B (16.00น. - 01.00น.)	Open	0	12.5	12.9	75%	Open	Open	265	Open	260	250	Open	Close	Open	255	254	253	นายเกรียงศักดิ์ กิติตาล

ประทับเวลา	ช่างกะที่เข้าทำการตรวจสอบ	Valve No. 1	No.2 - แรงดันในระบบปั๊มแรงดันเท่าไหร่ (PSI.)	No.3 - ระดับแรงดันแบตเตอรี่	No.4 - ระดับแรงดันแบตเตอรี่	No.5 - ระดับน้ำมันเชื้อเพลิง (%)	Valve No. 6	Valve No. 7	No.8 - แรงดันในระบบปั๊มแรงดันเท่าไหร่ (PSI.)	Valve No. 9	No.10 - แรงดันในระบบปั๊มแรงดันเท่าไหร่ (PSI.)	No.11 - แรงดันในระบบปั๊มแรงดันเท่าไหร่ (PSI.)	Valve No. 12	Valve No. 13	Valve No. 14	No.15 - แรงดันในระบบปั๊มแรงดันเท่าไหร่ (PSI.)	แรงดันตู้ Fire Pump เท่าไหร่ (PSI.)	แรงดันตู้ Jockey pump เท่าไหร่ (PSI.)	เจ้าหน้าที่ที่ทำการตรวจสอบ
2/7/2024, 9:27:19	Shift A (08.30น. - 17.30น)	Open	0psi	12.5v	12.9v	75%	Open	Open	250psi	Open	245psi	248psi	Open	Close	Open	255psi	240psi	238psi	นายธนาวุฒิ เงินถาวร
3/7/2024, 8:34:01	Shift A (08.30น. - 17.30น)	Open	0	12.5	12.9	75%	Open	Open	235	Open	230	250	Open	Close	Open	255	225	223	นายเกรียงศักดิ์ กิติตาล
4/7/2024, 8:51:57	Shift A (08.30น. - 17.30น)	Open	0	12.5	12.9	75%	Open	Open	240	Open	240	250	Open	Close	Open	250	231	230	นายเกรียงศักดิ์ กิติตาล
4/7/2024, 20:03:01	Shift B (16.00น. - 01.00น.)	Open	0psi	12.5v	12.9v	75%	Open	Open	250psi	Open	245psi	253psi	Open	Close	Open	255psi	240psi	238psi	นายธนาวุฒิ เงินถาวร
5/7/2024, 20:52:56	Shift B (16.00น. - 01.00น.)	Open	0psi	12.5v	12.9v	75%	Open	Open	248psi	Open	253psi	255psi	Open	Close	Open	266psi	243psi	240psi	นายธนาวุฒิ เงินถาวร
7/7/2024, 22:04:11	Shift B (16.00น. - 01.00น.)	Open	0	12.4	12.9	75%	Open	Open	270	Open	270	260	Open	Close	Open	255	258	256	นายเกรียงศักดิ์ กิติตาล
8/7/2024, 13:22:26	Shift A (08.30น. - 17.30น)	Open	0psi	12.5v	12.9v	75%	Open	Open	250psi	Open	248psi	255psi	Open	Close	Open	266psi	242psi	240psi	นายธนาวุฒิ เงินถาวร
8/7/2024, 22:17:05	Shift B (16.00น. - 01.00น.)	Open	0	12.5	12.9	75%	Open	Open	260	Open	255	255	Open	Close	Open	255	251	249	นายเกรียงศักดิ์ กิติตาล
10/7/2024, 8:56:15	Shift A (08.30น. - 17.30น)	Open	0	12.5	12.9	75%	Open	Open	240	Open	240	255	Open	Close	Open	255	231	229	นายเกรียงศักดิ์ กิติตาล
10/7/2024, 22:39:09	Shift B (16.00น. - 01.00น.)	Open	0psi	13.9v	13.1v	75%	Open	Open	255psi	Open	252psi	257psi	Open	Close	Open	266psi	244psi	246psi	นายธนาวุฒิ เงินถาวร
11/7/2024, 9:00:36	Shift A (08.30น. - 17.30น)	Open	0	14.1	13.1	75%	Open	Open	240	Open	240	250	Open	Close	Open	255	232	231	นายเกรียงศักดิ์ กิติตาล
11/7/2024, 19:22:26	Shift B (16.00น. - 01.00น.)	Open	0psi	14.1v	13.0v	75%	Open	Open	254psi	Open	256psi	255psi	Open	Close	Open	266psi	251psi	249psi	นายธนาวุฒิ เงินถาวร
12/7/2024, 8:56:44	Shift A (08.30น. - 17.30น)	Open	0	12.7	14.4	75%	Open	Open	250	Open	250	250	Open	Close	Open	255	238	236	นายเกรียงศักดิ์ กิติตาล
12/7/2024, 19:19:05	Shift B (16.00น. - 01.00น.)	Open	0psi	12.6v	14.6v	75%	Open	Open	262psi	Open	260psi	255psi	Open	Close	Open	268psi	255psi	253psi	นายธนาวุฒิ เงินถาวร
13/7/2024, 22:07:05	Shift B (16.00น. - 01.00น.)	Open	0	12.5	12.9	75%	Open	Open	270	Open	270	255	Open	Close	Open	255	259	257	นายเกรียงศักดิ์ กิติตาล
14/7/2024, 22:44:12	Shift B (16.00น. - 01.00น.)	Open	0	12.5	12.9	75%	Open	Open	270	Open	265	255	Open	Close	Open	255	260	258	นายเกรียงศักดิ์ กิติตาล