

6ก

ผลการตรวจวัดคุณภาพน้ำทิ้งของโรงงานแต่ละโรง  
ก่อนระบายลงสู่ระบบบำบัดน้ำเสียส่วนกลาง

















7ก

เอกสารการแจ้งเตือนโรงงานที่บำบัดน้ำเสีย  
ไม่เป็นไปตามเกณฑ์มาตรฐานที่กำหนด





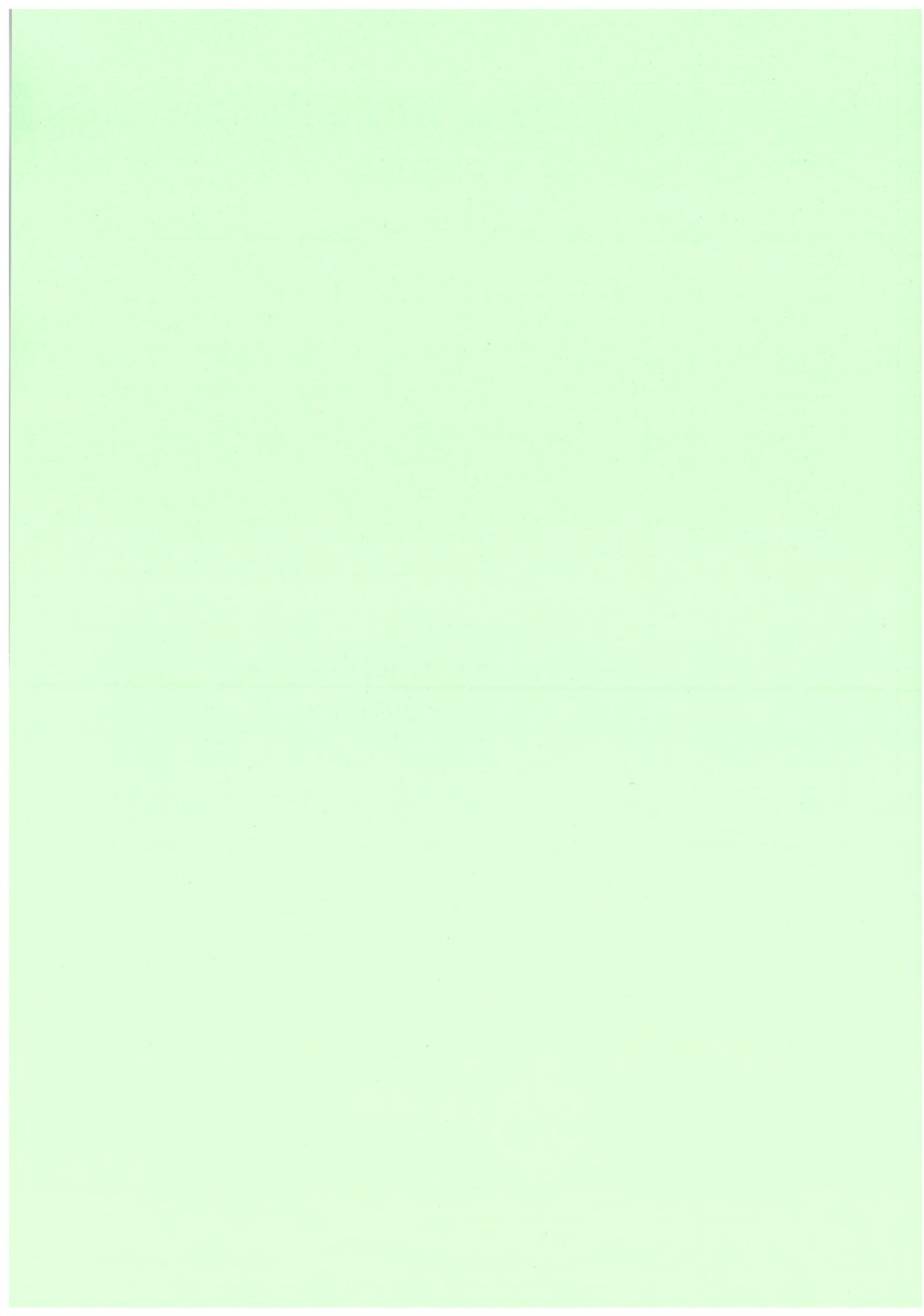





นํ้ากามหินอุตสาหกรรมภาคใต้ จังหวัดสงขลา  
9/6 หมู่ที่ 4 ตำบลอูลู อำเภอหาดใหญ่  
จังหวัดสงขลา 90110

30 เมษายน 2567

เรื่อง ขอให้แจ้งสาเหตุการระบายนํ้าปนเปื้อนลงสู่รางระบายนํ้าฝนของนิคมฯ และกำหนดมาตรการป้องกัน  
เกิดเหตุซ้ำภายในโรงงาน

เรียน กรรมการผู้จัดการบริษัท สยามอุตสาหกรรมปิโตรเคมี (สงขลา) จำกัด

- สิ่งที่ส่งมาด้วย 1. ประกาศกรมอุตสาหกรรมแห่งประเทศไทย ที่ 76/2560 ลงวันที่ 23 มิถุนายน 2560  
2. หนังสือเลขที่ GUSCO-SKL 046/2567 เรื่อง แจ้งสั่งผิดปกติ กรณีมีน้ำเสียปนเปื้อนจาก  
บริษัท สยามอุตสาหกรรมปิโตรเคมี (สงขลา) จำกัด ไหลลงรางระบายน้ำฝน ถนน RB1 ลงวันที่  
13 มีนาคม 2567  
3. ประกาศ กอ. ที่ 103/2556 ลงวันที่ 20 พฤศจิกายน 2556 เรื่อง การพัฒนาที่ดินสำหรับ  
ประกอบกิจการในนิคมอุตสาหกรรม.

4. หนังสือเลขที่ GUSCO-SKL 077/2567 เรื่อง สรุปการผลการตรวจติดตามคุณภาพน้ำในราง  
ระบายน้ำฝนภายในบริษัท สยามอุตสาหกรรมปิโตรเคมี จำกัด กรณีมีน้ำเสียปนเปื้อนจาก  
โรงงานไหลลงรางระบายน้ำฝน ถนน RB1 ลงวันที่ 30 เมษายน 2567

ด้วย สำนักงานนิคมอุตสาหกรรมภาคใต้ จังหวัดสงขลา (สนต.) ได้ตรวจสอบพื้นที่ส่วนกลางพบว่า  
เมื่อวันที่ 27 กุมภาพันธ์ 2567 บริษัทฯ ของท่านมีการระบายน้ำออกจากรางระบายน้ำฝนของโรงงาน ซึ่งขณะนั้นไม่มี  
ฝนตกในพื้นที่ โดยลักษณะทางกายภาพของน้ำที่พบมีสีน้ำตาล มีกลิ่นเล็กน้อย ได้ไหลลงรางระบายน้ำฝนของนิคมฯ  
ถนน RB1 ต่อมา สนต. ได้ดำเนินการประสานโรงงานให้เร่งแก้ไขและสูบน้ำไปเขื่อนทั้งหมดกลับเข้าไปบำบัดภายใน  
โรงงาน และปิดกั้นประตูระบายน้ำบริเวณจุดถนน RB1 พร้อมทั้งเก็บน้ำปนเปื้อนตัวอย่างไปวิเคราะห์คุณภาพน้ำ  
ตามประกาศคำสั่งที่ส่งมาด้วย 1 นั้น

ผลวิเคราะห์คุณภาพน้ำปนเปื้อน พบว่าบริษัทฯ ของท่านได้ระบายนํ้าปนเปื้อนที่มีค่าเกินมาตรฐาน  
ตามประกาศฯ ลงสู่รางระบายน้ำฝนของนิคมฯ พบค่า pH TDS และ As เกินค่ามาตรฐาน ดังสิ่งที่ส่งมาด้วย 2 สนต.  
ได้นัดหรือบริษัทฯ ครั้งที่ 2 เมื่อวันที่ 28 มีนาคม 2567 รายละเอียดหรือเป็น ดังนี้

1. โรงงานไม่สามารถระบายนํ้าที่ผ่านการใช้แล้ว(น้ำเสีย) เกินค่ามาตรฐานในโรงงานลงรางระบาย  
น้ำฝนของนิคมฯ ได้โดยเด็ดขาด ซึ่งเป็นไปตามประกาศ กอ. ที่ 103/2556 ข้อ 22 (1) ดังสิ่งที่ส่งมาด้วย 3
2. ค่าใช้จ่ายจากการตรวจติดตามคุณภาพน้ำปนเปื้อนที่เกิดขึ้นจากเหตุการณ์นี้ทั้งหมด สนต. ขอเรียนให้  
ทราบว่าเกิดจากการดำเนินการที่ไม่เป็นไปตามปกติของนิคมฯ โดยบริษัทฯ ยินดีจะเป็นผู้รับผิดชอบค่าใช้จ่ายที่เกิด  
จากเหตุการณ์นี้ไม่ปกติกล่าว
3. โรงงานตรวจสอบสาเหตุที่เกิดขึ้นเบื้องต้น พบว่ามีเศษขยะเข้าไปอุดตันบริเวณประตูน้ำ ส่งผล

ให้ประตูน้ำปิดไม่สนิทเกิดการรั่วซึมของน้ำปนเปื้อนลงรางระบายน้ำฝนของนิคมฯ ให้โรงงานกำหนดมาตรการ  
ป้องกันกาเกิดซ้ำและชี้แจงให้ สนต. ทราบ

/4. โรงงาน...

4. โรงงานตรวจสอบสาเหตุของการพบสารเคมีเคอร์ pH TDS เกินค่ามาตรฐานในรางระบาย  
น้ำฝนของโรงงานมาจากการกิจกรรมการล้างพื้นที่ของโรงงาน ได้มีการชะล้างคราบซีเมนต์ที่เป็นก้อนบนผิวถนนภายใน  
โรงงานลงรางระบายน้ำฝนของโรงงาน ให้โรงงานกำหนดมาตรการป้องกันกาเกิดซ้ำและชี้แจงให้ สนต. ทราบ

5. สาเหตุของการพบสารเคมีเคอร์ As ในรางระบายน้ำฝนของโรงงาน โรงงานได้ตั้งนิষฐานว่าอาจมา  
จากการปนเปื้อนของดินภายในโรงงาน เนื่องจากบางช่วงของรางระบายน้ำฝนภายในโรงงานมีการเชื่อมต่อที่ยังไม่  
ต่อเนื่องหรืออาจชำรุด ซึ่งโรงงานจะดำเนินการซ่อมแซมแก้ไขต่อไป เมื่อแล้วเสร็จจะดำเนินการจัดการรางระบายน้ำฝน  
ของโรงงานอีกครั้งเพื่อตรวจสอบคุณภาพน้ำว่ายังพบค่า As เกินมาตรฐานหรือไม่พร้อมทั้งแจ้งให้ สนต. ทราบ สนต.  
ได้แนะนำให้โรงงานพิจารณาตรวจวิเคราะห์คุณภาพน้ำในโรงงานสำหรับสาเหตุเพิ่มเติม ให้โรงงานส่งผลการ  
ดำเนินการซ่อมแซมรางระบายน้ำฝนของโรงงานให้ สนต. ทราบต่อไป

6. กรณีโรงงานได้ดำเนินการแก้ไขสาเหตุ และตรวจสอบคุณภาพน้ำในรางระบบน้ำฝนของโรงงาน  
พบค่าพารามิเตอร์อยู่ในเกณฑ์มาตรฐาน ดังสิ่งที่ส่งมาด้วย 4 ให้โรงงานระบายนํ้าฝนของโรงงานลงรางระบายน้ำฝน  
ของนิคมฯ ได้ต่อไป

ทั้งนี้ให้โรงงานดำเนินการรายงาน 1.ผลการตรวจสอบสาเหตุที่แน่ชัดพร้อมกำหนดแนวทางแก้ไข  
และมาตรการป้องกันการเกิดซ้ำภายในโรงงาน 2.แผนการดำเนินงานให้ตามข้อ 5 ให้ สนต. ทราบภายใน 7 วัน  
หลังจากได้รับหนังสือฉบับนี้

จึงเรียนมาเพื่อโปรดทราบและปฏิบัติตามข้อกำหนดอย่างเคร่งครัด

ขอแสดงความนับถือ

(นายพิชิตชัย วงศ์ศิริบุญเดชา)

ผู้อำนวยการสำนักงานนิคมอุตสาหกรรมภาคใต้



ศูนย์บริการเบ็ดเสร็จตรวจ

โทรศัพท์ 0 7420 6032-3 ต่อ 109

โทรสาร 0 7420 6096

สิ่งที่ส่งมาด้วย 1

สำนักงานหน่วยงานนิคมอุตสาหกรรมภาคใต้ บริษัท โกลบอล ยูทิลิตี้ เซอร์วิส จำกัด (GUSCO)



สิ่งที่ส่งมาด้วย 2





เลขที่ GUSCO-SKL 046/2567

เลขที่รับ 322  
วันที่ 15/03/2567  
เวลา 13:44:03

บริษัท โกลบอล ยูทิลิตี้ เซอร์วิส จำกัด  
หน่วยงานภาคใต้ จังหวัดสงขลา  
9/6 หมู่ที่ 4 ตำบลคลอง อำเภอกงหราใหญ่  
จังหวัดสงขลา 90110 โทรศัพท์ 074-206095

13 มีนาคม 2567

เรื่อง แจ้งสิ่งผิดปกติ กรณีมีน้ำลักษณะผิดปกติจากบริษัท สยามอุตสาหกรรมปิโตรเคมี จำกัด โหลสงรางระบบน้ำฝน ถนน RB1 (เพิ่มเติมทดสอบ)

เรียน ผู้อำนวยการสำนักงานนิคมอุตสาหกรรมภาคใต้

- สิ่งที่ส่งมาด้วย 1. แผนผังแสดงตำแหน่งตรวจพบสิ่งผิดปกติและลักษณะตัวอย่างน้ำ จำนวน 1 ฉบับ  
2. รูปภาพขณะตรวจพบสิ่งผิดปกติ จำนวน 1 ฉบับ

ตามที่ การนิคมอุตสาหกรรมแห่งประเทศไทย ได้ว่าจ้าง บริษัท โกลบอล ยูทิลิตี้ เซอร์วิส จำกัด (GUSCO) เพื่อดำเนินการบริหารจัดการระบบสาธารณูปโภคและสิ่งอำนวยความสะดวก ภายในนิคมอุตสาหกรรมภาคใต้ จังหวัดสงขลา นิคมอุตสาหกรรมปิโตรเคมี และนิคมอุตสาหกรรมแก๊สคอย ระยะเวลา 1 ปี (วันที่ 1 ตุลาคม 2566 ถึงวันที่ 30 กันยายน 2567) เลขที่ PDHOO-0267013 ลงวันที่ 2 ตุลาคม 2566 นั้น

วันที่ 27 กุมภาพันธ์ 2567 GUSCO ได้ทำการตรวจพื้นที่ส่วนกลาง พบน้ำสีน้ำตาลและมีกลิ่นน้อย จากบริษัท สยามอุตสาหกรรมปิโตรเคมี จำกัด โหลสงรางระบบน้ำฝน ถนน RB1 เมื่อต้น GUSCO ได้ประสานเจ้าหน้าที่ สบต. และตัวแทนโรงงาน เพื่อทราบปัญหาและเร่งทำการแก้ไข โดยได้ดำเนินการปิดกั้นประตูระบบน้ำบริเวณจุดถนน RB1 พร้อมทั้งเก็บตัวอย่างน้ำมาทดสอบในห้องปฏิบัติการ และส่งตัวอย่างน้ำไปยัง บจก. เอแอลเอส แล็บอราทอรี กรุ๊ป เพื่อวิเคราะห์โลหะหนัก ผลทดสอบคุณภาพน้ำเบื้องต้นเป็นดังนี้

พารามิเตอร์	หน่วย	ค่ามาตรฐาน (ประกาศ กอ. ที่ 76/2560)	น้ำปลายท่อ น้ำฝนถนน RB1	น้ำในรางระบายน้ำฝน ถนน RB1 จุดที่ 1	น้ำในรางระบายน้ำฝน ถนน RB1 จุดที่ 2
1. pH	-	5.5- 9.0	12.6	10.4	10.6
2. Temperature	°C	≤ 45.0	30.0	34.2	34.1
3. Conductivity	µs/cm	-	14,440	2,576	2,580
4. BOD	mg/L	≤ 500	188	-	-
5. COD	mg/L	≤ 750	485	-	-
6. TDS	mg/L	≤ 3,000	7,588	-	-
7. Arsenic (As)	mg/L	≤ 0.25	2.14	-	-
8. Barium (Ba)	mg/L	≤ 1.0	0.04	-	-
9. Cadmium (Cd)	mg/L	≤ 0.03	Not Detected	-	-

บริษัท โกลบอล ยูทิลิตี้ เซอร์วิส จำกัด สำนักงานใหญ่ 540 อาคารศูนย์วิจัยทางธรณี ชั้น 6 ถนนพหลโยธิน เขตปทุมวัน กรุงเทพฯ 10330  
โทร: 02-658-6299 โทรสาร 02-658-6893 e-mail : info@gusco.co.th www.gusco.co.th



พารามิเตอร์	หน่วย	ค่ามาตรฐาน (ประกาศ กอ. ที่ 76/2560)	น้ำปลายท่อ น้ำฝนถนน RB1	น้ำในรางระบายน้ำฝน ถนน RB1 จุดที่ 1	น้ำในรางระบายน้ำฝน ถนน RB1 จุดที่ 2
10. Copper (Cu)	mg/L	≤ 2.0	0.08	-	-
11. Hexavalent Chromium (Cr6+)	mg/L	≤ 0.25	Not Detected	-	-
12. Lead (Pb)	mg/L	≤ 0.2	0.01	-	-
13. Manganese (Mn)	mg/L	≤ 5.0	0.08	-	-
14. Mercury (Hg)	mg/L	≤ 0.005	0.001	-	-
15. Nickel (Ni)	mg/L	≤ 1.0	0.03	-	-
16. Selenium (Se)	mg/L	≤ 0.02	0.04	-	-
17. Trivalent Chromium (Cr3+)	mg/L	≤ 0.75	< 0.01	-	-
18. Zinc (Zn)	mg/L	≤ 5.0	0.34	-	-
19. Iron	mg/L	≤ 10.0	0.81	-	-

จากการนี้ดังกล่าว เบื้องต้นเมื่อวันที่ 27 กุมภาพันธ์ 2567 โรงงานได้ดำเนินการสูบน้ำกลับไปยังบ่อบำบัดแล้ว ดังนั้น GUSCO จึงได้รีบแจ้งมายัง สบต. เพื่อประสานโรงงานหรือหน่วยงานที่เกี่ยวข้องกับการป้องกันเกิดซ้ำต่อไป

จึงเรียนเพื่อทราบและพิจารณา

ขอแสดงความนับถือ

ผู้จัดการทรัพยากรภาคใต้

บริษัท โกลบอล ยูทิลิตี้ เซอร์วิส จำกัด สำนักงานใหญ่ 540 อาคารศูนย์วิจัยทางธรณี ชั้น 6 ถนนพหลโยธิน เขตปทุมวัน กรุงเทพฯ 10330  
โทร: 02-658-6299 โทรสาร 02-658-6893 e-mail : info@gusco.co.th www.gusco.co.th  
อัฐิฟู



แผนผังแสดงตำแหน่งตรวจพบสิ่งผิดปกติและลักษณะตัวอย่างน้ำ

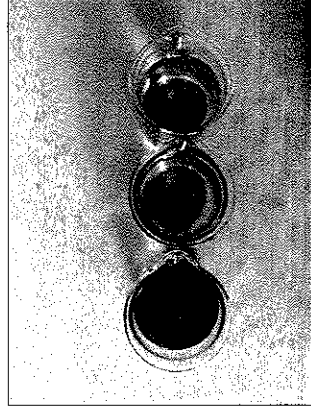
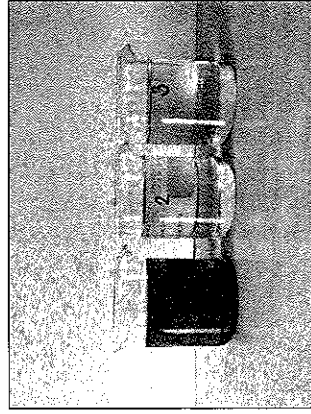
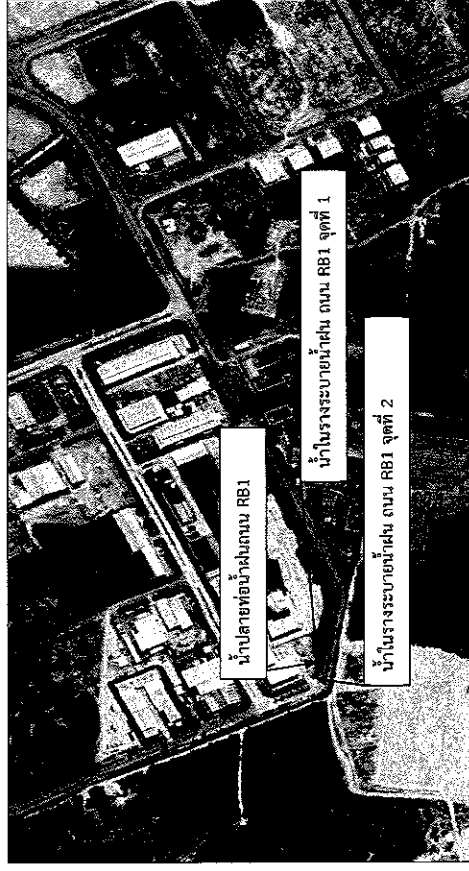

รูปภาพและตรวจพบสิ่งผิดปกติ

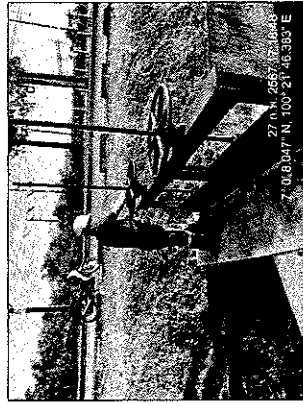





เลขที่ GUSCO-SKL 077/2567

สิ่งที่ส่งมาด้วย 4

บริษัท โกบอล ยูทิลิตี้ เซอร์วิส จำกัด  
หน่วยงานภาคใต้ จังหวัดสงขลา  
9/6 หมู่ที่ 4 ตำบลลุง อำเภอลาดใหญ่  
จังหวัดสงขลา 90110 โทรศัพท์ 074-206095

30 เมษายน 2567

เรื่อง สรุปการผลการตรวจติดตามคุณภาพน้ำในรายงานน้ำในภายในบริษัท สยามอุตสาหกรรมอินช่น จำกัด กรณีมีน้ำลักษณะ  
ผิดปกติจาก ไหลลงรางระบายน้ำใน ถนน RB1

เรียน ผู้อำนวยการสำนักงานปศุสัตว์อุตสาหกรรมภาคใต้

สิ่งที่ส่งมาด้วย 1. แผนผังแสดงตำแหน่งการเก็บตัวอย่างน้ำ

จำนวน 1 ฉบับ

ตามที่ การนิคมอุตสาหกรรมแห่งประเทศไทย ได้ว่าจ้าง บริษัท โกบอล ยูทิลิตี้ เซอร์วิส จำกัด (GUSCO) เพื่อ  
ดำเนินการบริหารจัดการระบบสาธารณูปโภคและสิ่งอำนวยความสะดวก ภายในนิคมอุตสาหกรรมภาคใต้ จังหวัดสงขลา  
นิคมอุตสาหกรรมพิจิตร และนิคมอุตสาหกรรมแม่กลอง ระยะเวลา 1 ปี (วันที่ 1 ตุลาคม 2566 ถึงวันที่ 30 กันยายน 2567) เลขที่  
PDHOO-0267013 ลงวันที่ 2 ตุลาคม 2566 นั้น

จากการตรวจพบพบน้ำสีน้ำตาลและมีกลิ่นเล็กน้อย จากบริษัท สยามอุตสาหกรรมอินช่น จำกัด ไหลลงราง  
ระบายน้ำใน ถนน RB1เมื่อวันที่ 27 กุมภาพันธ์ 2567 ตรวจพบค่า Arsenic (As) เกินมาตรฐาน สำนักงานปศุสัตว์อุตสาหกรรมภาคใต้  
(สศด.) จึงได้มอบหมายให้ GUSCO เก็บตัวอย่างน้ำเพื่อวิเคราะห์คุณภาพน้ำในรายงานน้ำในของบริษัท วิเคราะห์คุณภาพเบื้องต้น  
เมื่อวันที่ 11 เมษายน 2567 และส่งตัวอย่างไปยัง จกท.เอ แอล เอส ออโรทอร์ เพื่อตรวจวิเคราะห์โลหะหนักเพิ่มเติม ซึ่งผลทดสอบ  
คุณภาพน้ำรายละเอียดดังนี้

พารามิเตอร์	หน่วย	ค่ามาตรฐาน (ประกาศ กอ. ที่ 76/2560)	น้ำในรายงานภายในบริษัท
1. pH	-	5.5- 9.0	8.3
2. Temperature	°C	≤ 45.0	30.4
3. Conductivity	µs/cm	-	290
4. BOD	mg/L	≤ 500	1.9
5. COD	mg/L	≤ 750	19
6.TDS	mg/L	≤ 3,000	143
7. Arsenic (As)	mg/L	≤ 0.25	0.02
8. Barium (Ba)	mg/L	≤ 1.0	0.02
9. Cadmium (Cd)	mg/L	≤ 0.03	Not Detected

บริษัท โกบอล ยูทิลิตี้ เซอร์วิส จำกัด สำนักงานใหญ่ 540 อาคารนอร์ธริทาวเวอร์ ชั้น 6 ถนนพหลโยธิน เขตปทุมวัน กรุงเทพฯ 10330  
โทร.02-658-6293 โทรสาร 02-658-6604 e-mail : info@gusco.co.th www.gusco.co.th



พารามิเตอร์	หน่วย	ค่ามาตรฐาน (ประกาศ กอ. ที่ 76/2560)	น้ำในรายงานภายในบริษัท
10. Copper (Cu)	mg/L	≤ 2.0	< 0.005
11. Hexavalent Chromium (Cr6+)	mg/L	≤ 0.25	Not Detected
12. Lead (Pb)	mg/L	≤ 0.2	Not Detected
13.Manganese (Mn)	mg/L	≤ 5.0	0.01
14. Mercury (Hg)	mg/L	≤ 0.005	Not Detected
15. Nickel (Ni)	mg/L	≤ 1.0	Not Detected
16. Selenium (Se)	mg/L	≤ 0.02	Not Detected
17.Trivalent Chromium (Cr3+)	mg/L	≤ 0.75	< 0.01
18. Zinc (Zn)	mg/L	≤ 5.0	0.01
19. Iron	mg/L	≤ 10.0	0.08
20. Silver	mg/L	≤ 1.0	Not Detected

จากการมีดังกล่าว เบื้องต้นโรงงานได้ดำเนินการสร้างความสะอาดรายงานน้ำในภายในโรงงานแล้ว ดังนั้น  
GUSCO จึงได้เรียนแจ้งมายัง สศด. เพื่อประสานโรงงานหรือแนวทางการแก้ไขและการป้องกันการเกิดซ้ำต่อไป

จึงเรียนเพื่อทราบและพิจารณา

ขอแสดงความนับถือ

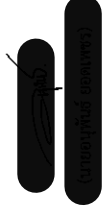

ผู้จัดการหน่วยงานภาคใต้

บริษัท โกบอล ยูทิลิตี้ เซอร์วิส จำกัด สำนักงานใหญ่ 540 อาคารนอร์ธริทาวเวอร์ ชั้น 6 ถนนพหลโยธิน เขตปทุมวัน กรุงเทพฯ 10330  
โทร.02-658-6293 โทรสาร 02-658-6604 e-mail : info@gusco.co.th www.gusco.co.th



แผนผังแสดงตำแหน่งการเก็บตัวอย่างน้ำ

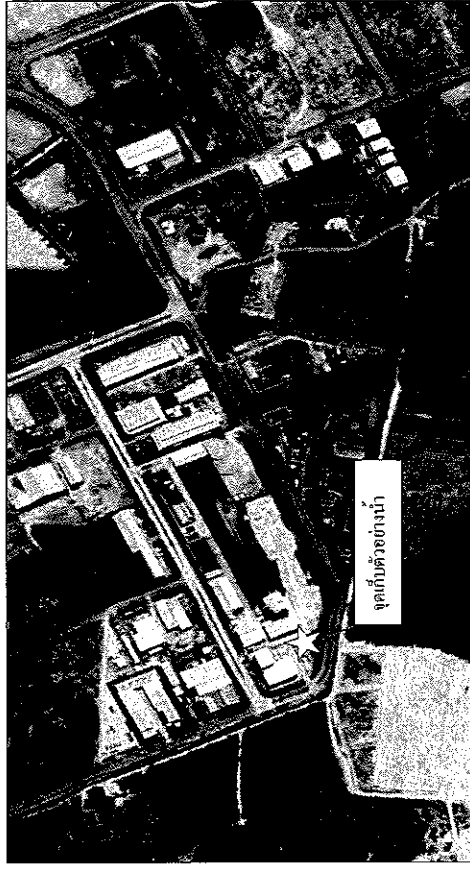







8ก

แผนการจัดการน้ำทิ้งและมาตรการควบคุมน้ำเสียของนิคมฯ









แผนกวิชาวิทยาศาสตร์และเทคโนโลยี

แผนการจ้างงานของระบบแก้ไข

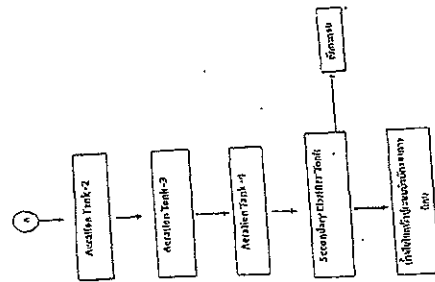
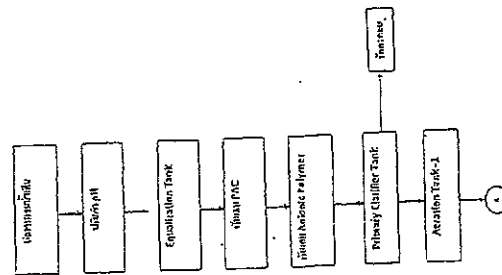

การเปลี่ยนแปลงของพื้นที่เกษตรกรรม  
ในเขตเมืองและเมืองเก่า

- [illegible]







9ก

ประกาศบดลงโทษสำหรับโรงงาน  
ที่ปล่อยน้ำทิ้งไม่ผ่านเกณฑ์ของนิคมฯ









(၂၀၂၁ ခုနှစ်)  
 ၁။ အောက်ဖော်ပြပါအတိုင်း နေရာအလိုက် နေရာအလိုက်  
 ၂။ အောက်ဖော်ပြပါအတိုင်း နေရာအလိုက် နေရာအလိုက်  
 ၃။ အောက်ဖော်ပြပါအတိုင်း နေရာအလိုက် နေရာအလိုက်  
 ၄။ အောက်ဖော်ပြပါအတိုင်း နေရာအလိုက် နေရာအလိုက်  
 ၅။ အောက်ဖော်ပြပါအတိုင်း နေရာအလိုက် နေရာအလိုက်  
 ၆။ အောက်ဖော်ပြပါအတိုင်း နေရာအလိုက် နေရာအလိုက်  
 ၇။ အောက်ဖော်ပြပါအတိုင်း နေရာအလိုက် နေရာအလိုက်  
 ၈။ အောက်ဖော်ပြပါအတိုင်း နေရာအလိုက် နေရာအလိုက်  
 ၉။ အောက်ဖော်ပြပါအတိုင်း နေရာအလိုက် နေရာအလိုက်  
 ၁၀။ အောက်ဖော်ပြပါအတိုင်း နေရာအလိုက် နေရာအလိုက်

[illegible][illegible][illegible]



[illegible]



[illegible]







10ก

การขุดลอกรางระบายน้ำฝน ระบบระบายน้ำเสีย และบ่อฝัง









งานขุดลอกรางระบายน้ำฝนประจำปี 2567





งานขุดลอกการระบายน้ำฝนประจำปี 2567

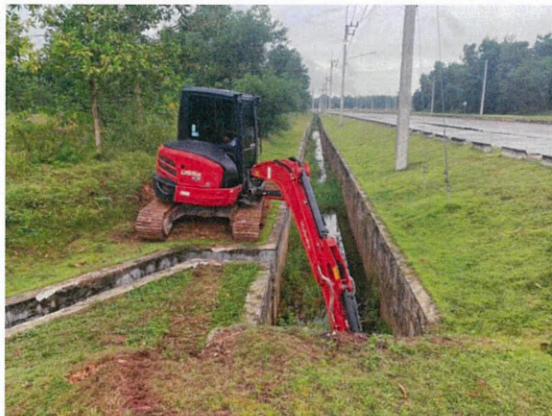



งานขุดลอกรางระบายน้ำฝนประจำปี 2567





งานขุดลอกรางระบายน้ำฝนประจำปี 2567

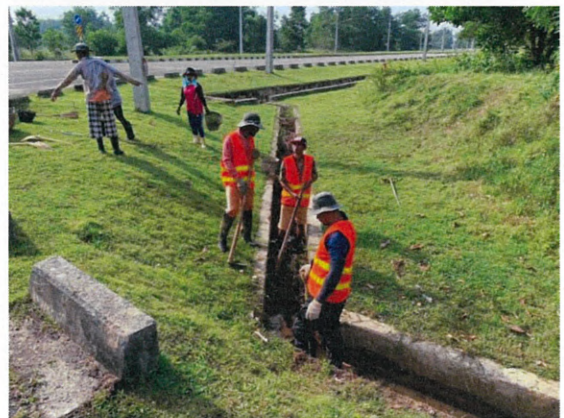



11ก

ผลการตรวจวัด ค่า DO ในบ่อกักน้ำทิ้งขนาด 3,000 ลบ.ม.









ผลการตรวจวัด DOในบ่อกักน้ำทิ้งฯ

Sampling Date	DO (mg/l)					
	Jan-24	Feb-24	Mar-24	Apr-24	May-24	Jun-24
1	6.78	5.63	6.28	6.57	7.29	6.02
2	7.63	5.74	6.34	6.35	7.23	5.95
3	6.85	5.55	6.30	6.32	6.99	6.69
4	6.92	6.07	6.23	6.62	7.26	6.92
5	6.47	6.17	6.34	6.23	7.52	5.71
6	5.52	5.94	6.06	6.57	6.32	6.28
7	7.21	6.03	6.23	6.61	5.77	6.40
8	5.82	6.08	6.23	6.32	6.21	6.04
9	7.36	6.11	6.37	6.78	7.19	6.62
10	7.24	6.19	6.44	6.83	6.89	6.97
11	6.76	6.27	6.46	6.35	6.79	7.18
12	6.74	6.34	6.37	6.73	6.97	7.47
13	7.10	6.16	6.44	6.29	6.25	6.97
14	6.78	6.26	6.25	6.55	6.19	6.53
15	6.95	6.86	6.24	6.36	6.41	6.97
16	6.99	7.37	6.08	6.18	7.09	6.74
17	5.86	6.19	6.11	6.57	5.63	6.66
18	6.23	6.29	7.77	6.39	6.82	6.58
19	6.48	7.00	7.52	7.09	6.66	6.77
20	5.93	6.23	7.66	7.11	6.54	6.84
21	6.05	6.08	7.45	7.16	7.37	6.48
22	6.12	6.19	7.26	6.57	6.28	5.84
23	6.86	6.24	6.37	6.82	6.48	6.32
24	6.12	6.34	6.23	7.80	7.86	7.26
25	6.22	6.09	6.74	6.94	6.08	6.75
26	6.18	5.96	6.83	7.68	6.01	7.44
27	5.97	6.13	6.70	7.85	5.85	6.28
28	6.57	6.05	6.70	7.12	5.83	7.36
29	6.13	6.23	6.49	7.58	6.40	6.49
30	6.40		6.32	7.19	6.39	5.94
31	5.92		6.25		6.32	
Min	5.52	5.55	6.06	6.18	5.63	5.71
Max	7.63	7.37	7.77	7.85	7.86	7.47
Avg.	6.52	6.20	6.55	6.78	6.61	6.62







12ก

รายชื่อเจ้าหน้าที่ประจำศูนย์ควบคุมระบบบำบัดน้ำเสีย  
/ใบอนุญาตผู้ควบคุมระบบ











## หนังสือรับรองการขึ้นทะเบียน

ผู้ควบคุมระบบบำบัดมลพิษ ประเภทบุคคล

กรมโรงงานอุตสาหกรรมอนุญาตให้ นายชัยสิทธิ์ เกิดอุดม

เป็นผู้ควบคุมระบบบำบัดมลพิษ ประเภทบุคคลเลขทะเบียน [REDACTED]

ประเภทการควบคุมที่อนุญาต ☒ มลพิษน้ำ ☐ มลพิษอากาศ ☐ มลพิษกากอุตสาหกรรม

วันที่อนุญาต 20 มกราคม 2566 วันหมดอายุ 20 มกราคม 2569

ทั้งนี้ ท่านสามารถเป็นผู้ควบคุมระบบบำบัดดังกล่าวข้างต้นได้ไม่เกิน 5 โรงงาน

เจ้าพนักงานท้องถิ่น  
[REDACTED]

ออกโดยกรมโรงงานอุตสาหกรรม

[REDACTED]

ผู้อำนวยการกองส่งเสริมเทคโนโลยีสิ่งแวดล้อมโรงงาน

ปฏิบัติราชการแทนอธิบดีกรมโรงงานอุตสาหกรรม

หนังสือรับรองการขึ้นทะเบียนฉบับนี้ ออกให้ทางระบบอิเล็กทรอนิกส์

พิมพ์วันที่ 23/12/2022 8:53:49AM



กรมโรงงานอุตสาหกรรม กระทรวงอุตสาหกรรม

DEPARTMENT OF INDUSTRIAL WORKS, MINISTRY OF INDUSTRY

โทรศัพท์ 02 430 6315 โทรสาร 02 430 6315 ต่อ 2499 <http://www.diw.go.th>







13ก

สรุปผลการตรวจสอบคุณภาพน้ำทิ้งจากเครื่องวัด Online











สถานีระบบบำบัดน้ำเสียแห่งที่ 1

Record Time	COD (mg/l)	BOD (mg/l)	pH	TDS (mg/l)	Flow (m <sup>3</sup> /hr)	Total Discharge (m <sup>3</sup> )
1 ม.ค. 2567 00:14:59 น.	69.7	4.7		41.3	585,163.9	
1 ม.ค. 2567 00:29:59 น.	69.9	4.7		40.9	585,174.0	
1 ม.ค. 2567 00:44:59 น.	69.6	4.7		40.4	585,184.1	
1 ม.ค. 2567 00:59:59 น.	69.6	4.7		40.0	585,194.2	
1 ม.ค. 2567 01:14:59 น.	69.8	4.7		39.8	585,204.2	
1 ม.ค. 2567 01:29:59 น.	69.5	4.7		39.1	585,213.9	
1 ม.ค. 2567 01:44:59 น.	69.5	4.7		38.7	585,223.6	
1 ม.ค. 2567 01:59:59 น.	69.6	4.7		38.6	585,233.3	
1 ม.ค. 2567 02:14:59 น.	69.6	4.7		38.1	585,242.8	
1 ม.ค. 2567 02:29:59 น.	69.6	4.7		37.6	585,252.1	
1 ม.ค. 2567 02:44:59 น.	69.7	4.7		37.1	585,261.4	
1 ม.ค. 2567 02:59:59 น.	69.6	4.7		36.9	585,270.6	
1 ม.ค. 2567 03:14:59 น.	69.6	4.7		36.2	585,279.8	
1 ม.ค. 2567 03:29:59 น.	69.6	4.7		35.8	585,288.7	
1 ม.ค. 2567 03:44:59 น.	69.6	4.7		35.7	585,297.6	
1 ม.ค. 2567 03:59:59 น.	69.8	4.7		35.3	585,306.4	
1 ม.ค. 2567 04:14:59 น.	69.6	4.7		35.1	585,315.2	
1 ม.ค. 2567 04:29:59 น.	69.4	4.7		34.7	585,323.9	
1 ม.ค. 2567 04:44:59 น.	69.6	4.7		34.6	585,332.4	
1 ม.ค. 2567 04:59:59 น.	69.8	4.7		34.4	585,341.1	
1 ม.ค. 2567 05:14:59 น.	69.6	4.7		34.1	585,349.6	
1 ม.ค. 2567 05:29:59 น.	69.7	4.7		34.0	585,358.1	
1 ม.ค. 2567 05:44:59 น.	69.7	4.7		32.9	585,366.4	
1 ม.ค. 2567 05:59:59 น.	69.9	4.7		29.8	585,373.8	
1 ม.ค. 2567 06:14:59 น.	69.0	4.7		28.1	585,380.8	
1 ม.ค. 2567 06:29:59 น.	69.8	4.7		26.8	585,387.5	
1 ม.ค. 2567 06:44:59 น.	69.6	4.7		25.7	585,394.0	
1 ม.ค. 2567 06:59:59 น.	69.5	4.7		25.0	585,400.2	
1 ม.ค. 2567 07:14:59 น.	69.5	4.7		24.4	585,406.3	
1 ม.ค. 2567 07:29:59 น.	69.5	4.7		23.7	585,412.3	
1 ม.ค. 2567 07:44:59 น.	69.5	4.7		23.2	585,418.1	
1 ม.ค. 2567 07:59:59 น.	69.5	4.7		22.7	585,423.7	
1 ม.ค. 2567 08:14:59 น.	69.5	4.7		21.9	585,429.2	
1 ม.ค. 2567 08:29:59 น.	69.4	4.7		21.5	585,434.6	
1 ม.ค. 2567 08:44:59 น.	69.3	4.7		20.9	585,439.8	
1 ม.ค. 2567 08:59:59 น.	68.8	4.7		20.7	585,444.9	
1 ม.ค. 2567 09:14:59 น.	69.5	4.7		20.8	585,450.1	
1 ม.ค. 2567 09:29:59 น.	69.3	4.7		20.8	585,455.3	
1 ม.ค. 2567 09:44:59 น.	69.6	4.7		20.3	585,460.4	
1 ม.ค. 2567 09:59:59 น.	69.3	4.7		19.2	585,465.3	
1 ม.ค. 2567 10:14:59 น.	69.3	4.7		18.9	585,469.9	
1 ม.ค. 2567 10:29:59 น.	68.7	4.7		18.7	585,474.6	

สถานีระบบบำบัดน้ำเสียแห่งที่ 1

1 ม.ค. 2567 10:44:59 น.	70.3	4.7	18.1	585,479.1
1 ม.ค. 2567 10:59:59 น.	70.3	4.7	17.7	585,483.6
1 ม.ค. 2567 11:14:59 น.	68.8	4.7	17.7	585,487.9
1 ม.ค. 2567 11:29:59 น.	69.0	4.7	17.5	585,492.3
1 ม.ค. 2567 11:44:59 น.	70.3	4.7	16.8	585,496.5
1 ม.ค. 2567 11:59:59 น.	69.7	4.7	16.3	585,500.4
1 ม.ค. 2567 12:14:59 น.	69.4	4.7	15.8	585,503.8
1 ม.ค. 2567 12:29:59 น.	69.1	4.7	15.0	585,506.6
1 ม.ค. 2567 12:44:59 น.	69.8	4.7	7.5	585,508.5
1 ม.ค. 2567 12:59:59 น.	69.4	4.7	2.1	585,509.9
1 ม.ค. 2567 13:14:59 น.	69.1	4.7	0.2	585,510.9
1 ม.ค. 2567 13:29:59 น.	69.9	4.7	0.0	585,511.6
1 ม.ค. 2567 13:44:59 น.	70.1	4.7	0.0	585,511.9
1 ม.ค. 2567 13:59:59 น.	69.8	4.7	0.0	585,511.9
1 ม.ค. 2567 14:14:59 น.	69.9	4.7	0.0	585,512.0
1 ม.ค. 2567 14:29:59 น.	69.6	4.7	0.0	585,512.0
1 ม.ค. 2567 14:44:59 น.	69.8	4.7	0.0	585,512.0
1 ม.ค. 2567 14:59:59 น.	69.8	4.7	0.0	585,512.0
1 ม.ค. 2567 15:14:59 น.	69.3	4.7	0.0	585,512.0
1 ม.ค. 2567 15:29:59 น.	69.8	4.7	0.0	585,512.0
1 ม.ค. 2567 15:44:59 น.	69.8	4.7	0.0	585,512.1
1 ม.ค. 2567 15:59:59 น.	69.7	4.7	0.0	585,512.1
1 ม.ค. 2567 16:14:59 น.	69.8	4.7	0.0	585,512.1
1 ม.ค. 2567 16:29:59 น.	69.6	4.7	0.0	585,512.1
1 ม.ค. 2567 16:44:59 น.	69.3	4.7	0.0	585,512.1
1 ม.ค. 2567 16:59:59 น.	69.0	4.7	0.0	585,512.1
1 ม.ค. 2567 17:14:59 น.	69.5	4.7	0.0	585,512.1
1 ม.ค. 2567 17:29:59 น.	70.0	4.7	0.0	585,512.1
1 ม.ค. 2567 17:44:59 น.	69.1	4.7	0.0	585,512.1
1 ม.ค. 2567 17:59:59 น.	68.0	4.8	0.0	585,512.1
1 ม.ค. 2567 18:14:59 น.	69.7	4.7	0.0	585,512.1
1 ม.ค. 2567 18:29:59 น.	69.5	4.7	0.0	585,512.1
1 ม.ค. 2567 18:44:59 น.	70.0	4.7	0.0	585,512.1
1 ม.ค. 2567 18:59:59 น.	69.6	4.7	0.0	585,512.1
1 ม.ค. 2567 19:14:59 น.	70.1	4.7	0.0	585,512.1
1 ม.ค. 2567 19:29:59 น.	70.8	4.7	0.0	585,512.1
1 ม.ค. 2567 19:44:59 น.	70.1	4.7	0.0	585,512.1
1 ม.ค. 2567 19:59:59 น.	70.5	4.7	0.0	585,512.1
1 ม.ค. 2567 20:14:59 น.	70.2	4.7	0.0	585,512.1
1 ม.ค. 2567 20:29:59 น.	69.8	4.7	0.0	585,512.1
1 ม.ค. 2567 20:44:59 น.	69.9	4.7	0.0	585,512.1
1 ม.ค. 2567 20:59:59 น.	69.1	4.7	0.0	585,512.1
1 ม.ค. 2567 21:14:59 น.	69.7	4.7	0.0	585,512.1
1 ม.ค. 2567 21:29:59 น.	69.9	4.7	0.0	585,512.1
1 ม.ค. 2567 21:44:59 น.	69.9	4.7	0.0	585,512.1
1 ม.ค. 2567 21:59:59 น.	69.8	4.7	0.0	585,512.1
1 ม.ค. 2567 22:14:59 น.	69.5	4.7	0.0	585,512.1
1 ม.ค. 2567 22:29:59 น.	69.3	4.7	0.0	585,512.1
1 ม.ค. 2567 22:44:59 น.	69.7	4.7	0.0	585,512.1
1 ม.ค. 2567 22:59:59 น.	70.0	4.7	0.0	585,512.1

สถานีระบบบำบัดน้ำเสียแห่งที่ 1

1 ม.ค. 2567 23:14:59 น.	70.1	4.7	0.0	585,512.1
1 ม.ค. 2567 23:29:59 น.	69.6	4.7	0.0	585,512.1
1 ม.ค. 2567 23:44:59 น.	69.6	4.7	0.0	585,512.1
1 ม.ค. 2567 23:59:59 น.	69.5	4.7	0.0	585,512.1
2 ม.ค. 2567 00:14:59 น.	69.6	4.7	0.0	585,512.1
2 ม.ค. 2567 00:29:59 น.	69.6	4.7	0.0	585,512.1
2 ม.ค. 2567 00:44:59 น.	69.5	4.7	0.0	585,512.1
2 ม.ค. 2567 00:59:59 น.	69.5	4.7	0.0	585,512.1
2 ม.ค. 2567 01:14:59 น.	69.5	4.7	0.0	585,512.1
2 ม.ค. 2567 01:29:59 น.	69.9	4.7	0.0	585,512.1
2 ม.ค. 2567 01:44:59 น.	69.6	4.7	0.0	585,512.1
2 ม.ค. 2567 01:59:59 น.	69.8	4.7	0.0	585,512.1
2 ม.ค. 2567 02:14:59 น.	69.8	4.7	0.0	585,512.1
2 ม.ค. 2567 02:29:59 น.	69.7	4.7	0.0	585,512.1
2 ม.ค. 2567 02:44:59 น.	69.7	4.7	0.0	585,512.1
2 ม.ค. 2567 02:59:59 น.	69.5	4.7	0.0	585,512.1
2 ม.ค. 2567 03:14:59 น.	69.6	4.7	0.0	585,512.1
2 ม.ค. 2567 03:29:59 น.	69.6	4.7	0.0	585,512.1
2 ม.ค. 2567 03:44:59 น.	69.6	4.7	0.0	585,512.1
2 ม.ค. 2567 03:59:59 น.	69.6	4.7	0.0	585,512.1
2 ม.ค. 2567 04:14:59 น.	69.9	4.7	0.0	585,512.1
2 ม.ค. 2567 04:29:59 น.	69.5	4.7	0.0	585,512.1
2 ม.ค. 2567 04:44:59 น.	69.3	4.7	0.0	585,512.1
2 ม.ค. 2567 04:59:59 น.	69.6	4.7	0.0	585,512.1
2 ม.ค. 2567 05:14:59 น.	69.5	4.7	0.0	585,512.1
2 ม.ค. 2567 05:29:59 น.	69.5	4.7	0.0	585,512.1
2 ม.ค. 2567 05:44:59 น.	69.5	4.7	0.0	585,512.1
2 ม.ค. 2567 05:59:59 น.	69.6	4.7	0.0	585,512.1
2 ม.ค. 2567 06:14:59 น.	69.8	4.7	0.0	585,512.1
2 ม.ค. 2567 06:29:59 น.	69.7	4.7	0.0	585,512.1
2 ม.ค. 2567 06:44:59 น.	69.8	4.7	0.0	585,512.1
2 ม.ค. 2567 06:59:59 น.	69.8	4.7	0.0	585,512.1
2 ม.ค. 2567 07:14:59 น.	69.9	4.7	0.0	585,512.1
2 ม.ค. 2567 07:29:59 น.	69.5	4.7	0.0	585,512.1
2 ม.ค. 2567 07:44:59 น.	69.6	4.7	0.0	585,512.1
2 ม.ค. 2567 07:59:59 น.	69.8	4.7	0.0	585,512.1
2 ม.ค. 2567 08:14:59 น.	69.9	4.7	0.0	585,512.1
2 ม.ค. 2567 08:29:59 น.	69.7	4.7	0.0	585,512.1
2 ม.ค. 2567 08:44:59 น.	69.5	4.7	0.0	585,512.1
2 ม.ค. 2567 08:59:59 น.	69.3	4.7	0.0	585,512.1
2 ม.ค. 2567 09:14:59 น.	70.4	4.7	0.0	585,512.1
2 ม.ค. 2567 09:29:59 น.	69.8	4.7	0.0	585,512.1
2 ม.ค. 2567 09:44:59 น.	69.4	4.7	0.0	585,512.1
2 ม.ค. 2567 09:59:59 น.	70.2	4.7	0.0	585,512.1
2 ม.ค. 2567 10:14:59 น.	69.2	4.7	0.0	585,512.1
2 ม.ค. 2567 10:29:59 น.	68.5	4.7	0.0	585,512.1
2 ม.ค. 2567 10:44:59 น.	70.0	4.7	0.0	585,512.1
2 ม.ค. 2567 10:59:59 น.	70.0	4.7	0.0	585,512.1
2 ม.ค. 2567 11:14:59 น.	70.2	4.7	0.0	585,512.1
2 ม.ค. 2567 11:29:59 น.	69.8	4.7	0.0	585,512.1

สถานีระบบบำบัดน้ำเสียแห่งที่ 1

2 ม.ค. 2567 11:44:59 น.	69.1	4.7	0.0	585,512.1
2 ม.ค. 2567 11:59:59 น.	68.6	4.7	0.0	585,512.1
2 ม.ค. 2567 12:14:59 น.	69.8	4.7	0.0	585,512.1
2 ม.ค. 2567 12:29:59 น.	69.7	4.7	0.0	585,512.1
2 ม.ค. 2567 12:44:59 น.	69.8	4.7	0.0	585,512.1
2 ม.ค. 2567 12:59:59 น.	69.4	4.7	0.0	585,512.1
2 ม.ค. 2567 13:14:59 น.	69.1	4.7	0.0	585,512.1
2 ม.ค. 2567 13:29:59 น.	67.9	4.8	0.0	585,512.1
2 ม.ค. 2567 13:44:59 น.	69.6	4.7	0.0	585,512.3
2 ม.ค. 2567 13:59:59 น.	69.7	4.7	0.0	585,512.7
2 ม.ค. 2567 14:14:59 น.	69.9	4.7	4.6	585,514.3
2 ม.ค. 2567 14:29:59 น.	70.0	4.7	14.4	585,517.1
2 ม.ค. 2567 14:44:59 น.	69.7	4.7	16.3	585,521.1
2 ม.ค. 2567 14:59:59 น.	69.8	4.7	18.5	585,525.7
2 ม.ค. 2567 15:14:59 น.	68.6	4.7	19.7	585,530.6
2 ม.ค. 2567 15:29:59 น.	66.6	4.8	20.5	585,535.7
2 ม.ค. 2567 15:44:59 น.	69.7	4.7	21.2	585,541.1
2 ม.ค. 2567 15:59:59 น.	69.8	4.7	21.7	585,546.5
2 ม.ค. 2567 16:14:59 น.	69.7	4.7	22.2	585,552.1
2 ม.ค. 2567 16:29:59 น.	69.7	4.7	22.6	585,557.6
2 ม.ค. 2567 16:44:59 น.	69.7	4.7	23.6	585,563.6
2 ม.ค. 2567 16:59:59 น.	69.7	4.7	24.0	585,569.6
2 ม.ค. 2567 17:14:59 น.	69.9	4.7	24.4	585,575.7
2 ม.ค. 2567 17:29:59 น.	70.3	4.7	24.9	585,581.9
2 ม.ค. 2567 17:44:59 น.	68.9	4.7	25.2	585,588.2
2 ม.ค. 2567 17:59:59 น.	69.6	4.7	25.6	585,594.6
2 ม.ค. 2567 18:14:59 น.	69.9	4.7	26.1	585,601.1
2 ม.ค. 2567 18:29:59 น.	70.5	4.7	26.4	585,607.8
2 ม.ค. 2567 18:44:59 น.	69.3	4.7	26.9	585,614.4
2 ม.ค. 2567 18:59:59 น.	69.7	4.7	27.5	585,621.3
2 ม.ค. 2567 19:14:59 น.	68.2	4.7	28.0	585,628.4
2 ม.ค. 2567 19:29:59 น.	69.7	4.7	28.5	585,635.5
2 ม.ค. 2567 19:44:59 น.	70.1	4.7	29.0	585,642.7
2 ม.ค. 2567 19:59:59 น.	69.5	4.7	29.5	585,650.1
2 ม.ค. 2567 20:14:59 น.	69.9	4.7	29.8	585,657.6
2 ม.ค. 2567 20:29:59 น.	69.4	4.7	30.2	585,665.1
2 ม.ค. 2567 20:44:59 น.	69.7	4.7	30.6	585,672.8
2 ม.ค. 2567 20:59:59 น.	70.2	4.7	31.0	585,680.4
2 ม.ค. 2567 21:14:59 น.	70.0	4.7	31.5	585,688.4
2 ม.ค. 2567 21:29:59 น.	69.6	4.7	31.9	585,696.4
2 ม.ค. 2567 21:44:59 น.	69.9	4.7	32.4	585,704.5
2 ม.ค. 2567 21:59:59 น.	69.0	4.7	32.6	585,712.6
2 ม.ค. 2567 22:14:59 น.	69.1	4.7	33.0	585,720.8
2 ม.ค. 2567 22:29:59 น.	68.5	4.7	33.2	585,729.1
2 ม.ค. 2567 22:44:59 น.	69.8	4.7	33.7	585,737.6
2 ม.ค. 2567 22:59:59 น.	69.6	4.7	33.8	585,745.9
2 ม.ค. 2567 23:14:59 น.	69.4	4.7	34.1	585,754.5
2 ม.ค. 2567 23:29:59 น.	70.0	4.7	34.4	585,763.1
2 ม.ค. 2567 23:44:59 น.	69.7	4.7	34.7	585,771.8
2 ม.ค. 2567 23:59:59 น.	69.6	4.7	35.0	585,780.6



สถานีระบบบำบัดน้ำเสียแห่งที่ 1					สถานีระบบบำบัดน้ำเสียแห่งที่ 1				
3 ม.ค. 2567 00:14:59 น.	69.6	4.7	35.3	585,789.3	3 ม.ค. 2567 12:44:59 น.	69.9	4.7	62.6	586,350.8
3 ม.ค. 2567 00:29:59 น.	69.6	4.7	35.6	585,796.3	3 ม.ค. 2567 12:59:59 น.	69.8	4.7	61.8	586,366.3
3 ม.ค. 2567 00:44:59 น.	69.6	4.7	35.9	585,807.3	3 ม.ค. 2567 13:14:59 น.	69.9	4.7	60.8	586,381.3
3 ม.ค. 2567 00:59:59 น.	69.8	4.7	36.0	585,816.3	3 ม.ค. 2567 13:29:59 น.	68.7	4.7	60.3	586,396.4
3 ม.ค. 2567 01:14:59 น.	69.9	4.7	36.3	585,825.3	3 ม.ค. 2567 13:44:59 น.	65.8	4.8	58.3	586,411.1
3 ม.ค. 2567 01:29:59 น.	69.6	4.7	36.5	585,834.4	3 ม.ค. 2567 13:59:59 น.	69.9	4.7	58.2	586,425.6
3 ม.ค. 2567 01:44:59 น.	69.6	4.7	36.7	585,843.6	3 ม.ค. 2567 14:14:59 น.	69.8	4.7	57.9	586,440.2
3 ม.ค. 2567 01:59:59 น.	69.6	4.7	37.0	585,852.9	3 ม.ค. 2567 14:29:59 น.	69.7	4.7	55.5	586,453.9
3 ม.ค. 2567 02:14:59 น.	69.6	4.7	37.2	585,862.1	3 ม.ค. 2567 14:44:59 น.	69.5	4.7	55.5	586,467.9
3 ม.ค. 2567 02:29:59 น.	70.0	4.7	37.3	585,871.4	3 ม.ค. 2567 14:59:59 น.	69.7	4.7	55.0	586,481.5
3 ม.ค. 2567 02:44:59 น.	69.8	4.7	37.5	585,880.9	3 ม.ค. 2567 15:14:59 น.	69.7	4.7	52.9	586,494.8
3 ม.ค. 2567 02:59:59 น.	69.6	4.7	37.7	585,890.3	3 ม.ค. 2567 15:29:59 น.	69.7	4.7	52.7	586,507.9
3 ม.ค. 2567 03:14:59 น.	69.8	4.7	37.8	585,899.7	3 ม.ค. 2567 15:44:59 น.	69.9	4.7	52.9	586,521.2
3 ม.ค. 2567 03:29:59 น.	69.6	4.7	38.0	585,909.2	3 ม.ค. 2567 15:59:59 น.	69.7	4.7	52.7	586,534.4
3 ม.ค. 2567 03:44:59 น.	69.7	4.7	38.2	585,918.8	3 ม.ค. 2567 16:14:59 น.	70.1	4.7	52.0	586,547.3
3 ม.ค. 2567 03:59:59 น.	69.5	4.7	38.3	585,928.4	3 ม.ค. 2567 16:29:59 น.	70.0	4.7	50.1	586,559.9
3 ม.ค. 2567 04:14:59 น.	69.5	4.7	38.6	585,937.9	3 ม.ค. 2567 16:44:59 น.	69.7	4.7	49.8	586,572.4
3 ม.ค. 2567 04:29:59 น.	69.5	4.7	38.3	585,947.6	3 ม.ค. 2567 16:59:59 น.	69.3	4.7	49.4	586,584.8
3 ม.ค. 2567 04:44:59 น.	69.6	4.7	38.4	585,957.2	3 ม.ค. 2567 17:14:59 น.	67.8	4.8	49.1	586,597.1
3 ม.ค. 2567 04:59:59 น.	69.7	4.7	38.6	585,966.8	3 ม.ค. 2567 17:29:59 น.	69.1	4.7	49.1	586,609.3
3 ม.ค. 2567 05:14:59 น.	69.7	4.7	38.5	585,976.5	3 ม.ค. 2567 17:44:59 น.	69.1	4.7	47.7	586,621.2
3 ม.ค. 2567 05:29:59 น.	69.7	4.7	38.7	585,986.1	3 ม.ค. 2567 17:59:59 น.	68.9	4.7	46.8	586,632.9
3 ม.ค. 2567 05:44:59 น.	69.6	4.7	39.0	585,995.9	3 ม.ค. 2567 18:14:59 น.	70.5	4.7	46.5	586,644.6
3 ม.ค. 2567 05:59:59 น.	69.6	4.7	39.1	586,005.7	3 ม.ค. 2567 18:29:59 น.	70.6	4.7	46.2	586,656.0
3 ม.ค. 2567 06:14:59 น.	69.6	4.7	39.0	586,015.4	3 ม.ค. 2567 18:44:59 น.	69.7	4.7	46.1	586,667.6
3 ม.ค. 2567 06:29:59 น.	69.6	4.7	39.2	586,025.2	3 ม.ค. 2567 18:59:59 น.	69.7	4.7	45.6	586,679.0
3 ม.ค. 2567 06:44:59 น.	69.6	4.7	39.2	586,035.0	3 ม.ค. 2567 19:14:59 น.	69.5	4.7	46.3	586,690.6
3 ม.ค. 2567 06:59:59 น.	69.6	4.7	39.3	586,044.9	3 ม.ค. 2567 19:29:59 น.	69.8	4.7	46.1	586,702.2
3 ม.ค. 2567 07:14:59 น.	69.7	4.7	39.4	586,054.8	3 ม.ค. 2567 19:44:59 น.	70.1	4.7	45.7	586,713.5
3 ม.ค. 2567 07:29:59 น.	69.5	4.7	39.7	586,064.7	3 ม.ค. 2567 19:59:59 น.	69.1	4.7	45.3	586,724.8
3 ม.ค. 2567 07:44:59 น.	69.7	4.7	40.0	586,074.6	3 ม.ค. 2567 20:14:59 น.	69.8	4.7	45.5	586,736.3
3 ม.ค. 2567 07:59:59 น.	69.9	4.7	40.0	586,084.6	3 ม.ค. 2567 20:29:59 น.	70.1	4.7	45.7	586,747.7
3 ม.ค. 2567 08:14:59 น.	70.0	4.7	40.2	586,094.8	3 ม.ค. 2567 20:44:59 น.	69.6	4.7	44.9	586,758.8
3 ม.ค. 2567 08:29:59 น.	70.5	4.7	40.5	586,104.9	3 ม.ค. 2567 20:59:59 น.	69.6	4.7	44.4	586,769.9
3 ม.ค. 2567 08:44:59 น.	70.5	4.7	40.6	586,114.9	3 ม.ค. 2567 21:14:59 น.	70.0	4.7	45.2	586,781.3
3 ม.ค. 2567 08:59:59 น.	69.4	4.7	40.8	586,125.2	3 ม.ค. 2567 21:29:59 น.	70.3	4.7	45.8	586,792.8
3 ม.ค. 2567 09:14:59 น.	68.6	4.7	40.5	586,135.3	3 ม.ค. 2567 21:44:59 น.	70.0	4.7	42.8	586,803.4
3 ม.ค. 2567 09:29:59 น.	69.0	4.7	41.1	586,145.6	3 ม.ค. 2567 21:59:59 น.	69.5	4.7	44.6	586,814.6
3 ม.ค. 2567 09:44:59 น.	70.1	4.7	41.4	586,156.0	3 ม.ค. 2567 22:14:59 น.	69.5	4.7	45.0	586,825.8
3 ม.ค. 2567 09:59:59 น.	69.5	4.7	43.3	586,166.7	3 ม.ค. 2567 22:29:59 น.	68.8	4.7	44.2	586,836.9
3 ม.ค. 2567 10:14:59 น.	69.6	4.7	69.0	586,184.0	3 ม.ค. 2567 22:44:59 น.	69.6	4.7	44.1	586,848.0
3 ม.ค. 2567 10:29:59 น.	68.9	4.7	72.4	586,202.2	3 ม.ค. 2567 22:59:59 น.	69.6	4.7	44.1	586,858.9
3 ม.ค. 2567 10:44:59 น.	70.2	4.7	69.9	586,219.7	3 ม.ค. 2567 23:14:59 น.	69.5	4.7	43.6	586,869.9
3 ม.ค. 2567 10:59:59 น.	69.4	4.7	69.4	586,236.8	3 ม.ค. 2567 23:29:59 น.	69.3	4.7	43.7	586,880.8
3 ม.ค. 2567 11:14:59 น.	69.8	4.7	68.3	586,254.0	3 ม.ค. 2567 23:44:59 น.	69.6	4.7	44.2	586,891.9
3 ม.ค. 2567 11:29:59 น.	70.5	4.7	66.5	586,270.7	3 ม.ค. 2567 23:59:59 น.	69.6	4.7	42.3	586,902.4
3 ม.ค. 2567 11:44:59 น.	69.6	4.7	65.3	586,287.1	4 ม.ค. 2567 00:14:59 น.	69.7	4.7	43.2	586,913.3
3 ม.ค. 2567 11:59:59 น.	69.5	4.7	64.7	586,303.3	4 ม.ค. 2567 00:29:59 น.	69.9	4.7	43.4	586,924.1
3 ม.ค. 2567 12:14:59 น.	70.4	4.7	64.1	586,319.1	4 ม.ค. 2567 00:44:59 น.	69.6	4.7	42.0	586,934.7
3 ม.ค. 2567 12:29:59 น.	69.7	4.7	63.5	586,335.1	4 ม.ค. 2567 00:59:59 น.	69.8	4.7	43.6	586,945.4

สถานีระบบบำบัดน้ำเสียแห่งที่ 1					สถานีระบบบำบัดน้ำเสียแห่งที่ 1				
4 ม.ค. 2567 01:14:59 น.	69.5	4.7	43.4	586,956.3	4 ม.ค. 2567 13:44:59 น.	69.6	4.7	39.2	587,439.1
4 ม.ค. 2567 01:29:59 น.	69.6	4.7	42.7	586,967.1	4 ม.ค. 2567 13:59:59 น.	69.5	4.7	38.9	587,448.9
4 ม.ค. 2567 01:44:59 น.	69.6	4.7	43.6	586,978.0	4 ม.ค. 2567 14:14:59 น.	68.6	4.7	38.9	587,458.6
4 ม.ค. 2567 01:59:59 น.	69.5	4.7	43.0	586,988.6	4 ม.ค. 2567 14:29:59 น.	69.7	4.7	37.9	587,468.1
4 ม.ค. 2567 02:14:59 น.	69.6	4.7	43.1	586,999.4	4 ม.ค. 2567 14:44:59 น.	69.8	4.7	44.8	587,479.4
4 ม.ค. 2567 02:29:59 น.	69.8	4.7	42.5	587,010.1	4 ม.ค. 2567 14:59:59 น.	69.8	4.7	53.1	587,492.5
4 ม.ค. 2567 02:44:59 น.	69.9	4.7	42.1	587,020.7	4 ม.ค. 2567 15:14:59 น.	70.0	4.7	49.4	587,504.9
4 ม.ค. 2567 02:59:59 น.	69.5	4.7	43.3	587,031.4	4 ม.ค. 2567 15:29:59 น.	70.1	4.7	46.6	587,516.6
4 ม.ค. 2567 03:14:59 น.	69.5	4.7	42.4	587,042.0	4 ม.ค. 2567 15:44:59 น.	69.8	4.7	42.3	587,527.2
4 ม.ค. 2567 03:29:59 น.	69.5	4.7	42.1	587,052.6	4 ม.ค. 2567 15:59:59 น.	69.7	4.7	39.4	587,536.9
4 ม.ค. 2567 03:44:59 น.	69.7	4.7	41.6	587,063.0	4 ม.ค. 2567 16:14:59 น.	69.6	4.7	38.5	587,546.6
4 ม.ค. 2567 03:59:59 น.	70.1	4.7	42.2	587,073.4	4 ม.ค. 2567 16:29:59 น.	69.9	4.7	38.1	587,556.1
4 ม.ค. 2567 04:14:59 น.	69.7	4.7	41.1	587,083.8	4 ม.ค. 2567 16:44:59 น.	69.8	4.7	40.0	587,566.2
4 ม.ค. 2567 04:29:59 น.	69.8	4.7	40.9	587,094.0	4 ม.ค. 2567 16:59:59 น.	69.8	4.7	38.8	587,575.9
4 ม.ค. 2567 04:44:59 น.	69.4	4.7	41.4	587,104.3	4 ม.ค. 2567 17:14:59 น.	70.0	4.7	36.9	587,585.1
4 ม.ค. 2567 04:59:59 น.	68.7	4.7	39.7	587,114.2	4 ม.ค. 2567 17:29:59 น.	69.9	4.7	37.7	587,594.5
4 ม.ค. 2567 05:14:59 น.	69.6	4.7	41.1	587,124.5	4 ม.ค. 2567 17:44:59 น.	68.9	4.7	34.7	587,603.2
4 ม.ค. 2567 05:29:59 น.	69.6	4.7	41.5	587,134.9	4 ม.ค. 2567 17:59:59 น.	68.9	4.7	37.2	587,612.5
4 ม.ค. 2567 05:44:59 น.	69.6	4.7	40.0	587,144.9	4 ม.ค. 2567 18:14:59 น.	68.8	4.7	37.2	587,621.9
4 ม.ค. 2567 05:59:59 น.	69.9	4.7	41.0	587,155.1	4 ม.ค. 2567 18:29:59 น.	68.7	4.7	35.5	587,630.6
4 ม.ค. 2567 06:14:59 น.	69.7	4.7	41.6	587,165.6	4 ม.ค. 2567 18:44:59 น.	69.9	4.7		587,639.4
4 ม.ค. 2567 06:29:59 น.	69.5	4.7	39.1	587,175.4	4 ม.ค. 2567 18:59:59 น.	67.9	4.8	36.7	587,648.6
4 ม.ค. 2567 06:44:59 น.	69.4	4.7	39.0	587,185.1	4 ม.ค. 2567 19:14:59 น.	68.0	4.8	37.3	587,657.9
4 ม.ค. 2567 06:59:59 น.	69.5	4.7	38.4	587,194.7	4 ม.ค. 2567 19:29:59 น.	70.4	4.7	36.5	587,667.0
4 ม.ค. 2567 07:14:59 น.	69.5	4.7	39.8	587,204.6	4 ม.ค. 2567 19:44:59 น.	70.4	4.7	37.5	587,676.4
4 ม.ค. 2567 07:29:59 น.	69.6	4.7	40.2	587,214.8	4 ม.ค. 2567 19:59:59 น.	69.3	4.7	34.3	587,685.1
4 ม.ค. 2567 07:44:59 น.	70.1	4.7	38.7	587,224.4	4 ม.ค. 2567 20:14:59 น.	69.9	4.7	31.6	587,692.9
4 ม.ค. 2567 07:59:59 น.	71.4	4.7	39.8	587,234.3	4 ม.ค. 2567 20:29:59 น.	70.4	4.7	29.9	587,700.4
4 ม.ค. 2567 08:14:59 น.	69.9	4.7	40.3	587,244.4	4 ม.ค. 2567 20:44:59 น.	69.6	4.7	32.0	587,708.4
4 ม.ค. 2567 08:29:59 น.	69.8	4.7	39.6	587,254.4	4 ม.ค. 2567 20:59:59 น.	69.6	4.7	34.9	587,717.1
4 ม.ค. 2567 08:44:59 น.	68.8	4.7	39.5	587,264.3	4 ม.ค. 2567 21:14:59 น.	69.7	4.7	35.9	587,726.1
4 ม.ค. 2567 08:59:59 น.	68.4	4.7	38.5	587,273.9	4 ม.ค. 2567 21:29:59 น.	69.9	4.7	36.2	587,735.1
4 ม.ค. 2567 09:14:59 น.	68.0	4.8	39.1	587,283.6	4 ม.ค. 2567 21:44:59 น.	69.4	4.7	31.0	587,742.8
4 ม.ค. 2567 09:29:59 น.	68.7	4.7	40.5	587,293.8	4 ม.ค. 2567 21:59:59 น.	69.6	4.7	35.3	587,751.7
4 ม.ค. 2567 09:44:59 น.	68.9	4.7	38.9	587,303.5	4 ม.ค. 2567 22:14:59 น.	67.6	4.8	36.0	587,760.7
4 ม.ค. 2567 09:59:59 น.	70.0	4.7	38.9	587,313.3	4 ม.ค. 2567 22:29:59 น.	70.0	4.7	37.1	587,769.8
4 ม.ค. 2567 10:14:59 น.	68.9	4.7	46.5	587,324.7	4 ม.ค. 2567 22:44:59 น.	69.9	4.7	35.8	587,778.8
4 ม.ค. 2567 10:29:59 น.	69.7	4.7	16.1	587,328.9	4 ม.ค. 2567 22:59:59 น.	69.8	4.7	36.3	587,787.9
4 ม.ค. 2567 10:44:59 น.	70.2	4.7	10.0	587,331.5	4 ม.ค. 2567 23:14:59 น.	69.7	4.7	36.3	587,797.1
4 ม.ค. 2567 10:59:59 น.	70.4	4.7	25.4	587,337.8	4 ม.ค. 2567 23:29:59 น.	69.7	4.7	36.1	587,806.0
4 ม.ค. 2567 11:14:59 น.	69.1	4.7	30.2	587,345.4					



## สถานีระบบบำบัดน้ำเสียแห่งที่ 1

5 ม.ค. 2567 02:14:59 น.	69.5	4.7	35.3	587,905.1
5 ม.ค. 2567 02:29:59 น.	69.6	4.7	37.4	587,914.4
5 ม.ค. 2567 02:44:59 น.	69.7	4.7	35.4	587,923.3
5 ม.ค. 2567 02:59:59 น.	69.5	4.7	35.3	587,932.1
5 ม.ค. 2567 03:14:59 น.	69.5	4.7	37.1	587,941.4
5 ม.ค. 2567 03:29:59 น.	69.5	4.7	33.8	587,949.9
5 ม.ค. 2567 03:44:59 น.	69.0	4.7	36.1	587,958.8
5 ม.ค. 2567 03:59:59 น.	70.1	4.7	36.5	587,968.0
5 ม.ค. 2567 04:14:59 น.	69.6	4.7	37.2	587,977.3
5 ม.ค. 2567 04:29:59 น.	69.7	4.7	37.8	587,986.8
5 ม.ค. 2567 04:44:59 น.	69.6	4.7	34.5	587,995.3
5 ม.ค. 2567 04:59:59 น.	69.8	4.7	37.2	588,004.6
5 ม.ค. 2567 05:14:59 น.	69.5	4.7	36.4	588,013.8
5 ม.ค. 2567 05:29:59 น.	69.7	4.7	36.1	588,022.8
5 ม.ค. 2567 05:44:59 น.	69.5	4.7	31.4	588,030.6
5 ม.ค. 2567 05:59:59 น.	69.6	4.7	33.5	588,039.0
5 ม.ค. 2567 06:14:59 น.	69.7	4.7	35.5	588,047.9
5 ม.ค. 2567 06:29:59 น.	69.5	4.7	34.9	588,056.7
5 ม.ค. 2567 06:44:59 น.	69.6	4.7	35.1	588,065.5
5 ม.ค. 2567 06:59:59 น.	69.8	4.7	36.2	588,074.4
5 ม.ค. 2567 07:14:59 น.	69.3	4.7	36.2	588,083.5
5 ม.ค. 2567 07:29:59 น.	68.5	4.7	37.1	588,092.8
5 ม.ค. 2567 07:44:59 น.	69.6	4.7	37.4	588,102.2
5 ม.ค. 2567 07:59:59 น.	69.6	4.7	36.7	588,111.3
5 ม.ค. 2567 08:14:59 น.	69.8	4.7	36.7	588,120.5
5 ม.ค. 2567 08:29:59 น.	69.6	4.7	37.4	588,129.9
5 ม.ค. 2567 08:44:59 น.	69.5	4.7	38.1	588,139.4
5 ม.ค. 2567 08:59:59 น.	70.1	4.7	39.4	588,149.1
5 ม.ค. 2567 09:14:59 น.	69.7	4.7	34.6	588,157.9
5 ม.ค. 2567 09:29:59 น.	68.8	4.7	34.5	588,166.5
5 ม.ค. 2567 09:44:59 น.	68.6	4.7	37.4	588,175.9
5 ม.ค. 2567 09:59:59 น.	68.8	4.7	43.9	588,186.9
5 ม.ค. 2567 10:14:59 น.	70.6	4.7	38.2	588,196.4
5 ม.ค. 2567 10:29:59 น.	70.5	4.7	35.7	588,205.3
5 ม.ค. 2567 10:44:59 น.	69.8	4.7	21.6	588,210.8
5 ม.ค. 2567 10:59:59 น.	69.9	4.7	23.2	588,216.6
5 ม.ค. 2567 11:14:59 น.	69.3	4.7	29.4	588,223.8
5 ม.ค. 2567 11:29:59 น.	69.8	4.7	33.5	588,232.2
5 ม.ค. 2567 11:44:59 น.	69.8	4.7	34.9	588,240.9
5 ม.ค. 2567 11:59:59 น.	70.0	4.7	35.7	588,249.9
5 ม.ค. 2567 12:14:59 น.	69.4	4.7	36.1	588,258.9
5 ม.ค. 2567 12:29:59 น.	69.7	4.7	36.6	588,268.1
5 ม.ค. 2567 12:44:59 น.	70.4	4.7	37.2	588,277.4
5 ม.ค. 2567 12:59:59 น.	68.8	4.7	37.3	588,286.7
5 ม.ค. 2567 13:14:59 น.	67.4	4.8	37.7	588,296.2
5 ม.ค. 2567 13:29:59 น.	69.6	4.7	37.9	588,305.6
5 ม.ค. 2567 13:44:59 น.	69.7	4.7	37.3	588,314.9
5 ม.ค. 2567 13:59:59 น.	69.9	4.7	37.3	588,324.3
5 ม.ค. 2567 14:14:59 น.	69.9	4.7	37.9	588,333.8
5 ม.ค. 2567 14:29:59 น.	70.6	4.7	37.7	588,343.2

## สถานีระบบบำบัดน้ำเสียแห่งที่ 1

5 ม.ค. 2567 14:44:59 น.	71.0	4.7	38.2	588,352.6
5 ม.ค. 2567 14:59:59 น.	70.6	4.7	38.2	588,362.2
5 ม.ค. 2567 15:14:59 น.	68.8	4.7	37.7	588,371.7
5 ม.ค. 2567 15:29:59 น.	69.3	4.7	35.2	588,380.5
5 ม.ค. 2567 15:44:59 น.	70.8	4.7	37.1	588,389.8
5 ม.ค. 2567 15:59:59 น.	70.6	4.7	37.4	588,399.1
5 ม.ค. 2567 16:14:59 น.	69.4	4.7	36.4	588,408.2
5 ม.ค. 2567 16:29:59 น.	69.7	4.7	36.8	588,417.4
5 ม.ค. 2567 16:44:59 น.	69.4	4.7	36.4	588,426.6
5 ม.ค. 2567 16:59:59 น.	70.4	4.7	37.0	588,435.7
5 ม.ค. 2567 17:14:59 น.	69.6	4.7	36.6	588,444.9
5 ม.ค. 2567 17:29:59 น.	70.1	4.7	37.0	588,454.2
5 ม.ค. 2567 17:44:59 น.	69.7	4.7	37.9	588,463.7
5 ม.ค. 2567 17:59:59 น.	69.7	4.7	49.8	588,476.0
5 ม.ค. 2567 18:14:59 น.	69.3	4.7	52.9	588,489.3
5 ม.ค. 2567 18:29:59 น.	69.2	4.7	48.5	588,501.4
5 ม.ค. 2567 18:44:59 น.	69.2	4.7	41.6	588,511.9
5 ม.ค. 2567 18:59:59 น.	70.2	4.7	39.3	588,521.7
5 ม.ค. 2567 19:14:59 น.	69.6	4.7	36.9	588,530.8
5 ม.ค. 2567 19:29:59 น.	68.8	4.7	36.8	588,540.1
5 ม.ค. 2567 19:44:59 น.	69.5	4.7	37.0	588,549.3
5 ม.ค. 2567 19:59:59 น.	69.9	4.7	35.0	588,558.1
5 ม.ค. 2567 20:14:59 น.	68.9	4.7	36.6	588,567.3
5 ม.ค. 2567 20:29:59 น.	69.3	4.7	35.1	588,576.0
5 ม.ค. 2567 20:44:59 น.	69.3	4.7	38.2	588,585.6
5 ม.ค. 2567 20:59:59 น.	70.8	4.7	36.4	588,594.7
5 ม.ค. 2567 21:14:59 น.	69.9	4.7	34.6	588,603.4
5 ม.ค. 2567 21:29:59 น.	69.6	4.7	36.8	588,612.4
5 ม.ค. 2567 21:44:59 น.	69.8	4.7	38.3	588,622.1
5 ม.ค. 2567 21:59:59 น.	70.2	4.7	38.3	588,631.7
5 ม.ค. 2567 22:14:59 น.	69.7	4.7	36.5	588,640.8
5 ม.ค. 2567 22:29:59 น.	69.6	4.7	36.6	588,649.9
5 ม.ค. 2567 22:44:59 น.	69.7	4.7	37.1	588,659.2
5 ม.ค. 2567 22:59:59 น.	69.6	4.7	37.1	588,668.5
5 ม.ค. 2567 23:14:59 น.	69.5	4.7	38.8	588,678.3
5 ม.ค. 2567 23:29:59 น.	69.5	4.7	37.4	588,687.5
5 ม.ค. 2567 23:44:59 น.	69.6	4.7	34.8	588,696.3
5 ม.ค. 2567 23:59:59 น.	69.8	4.7	37.4	588,705.6
6 ม.ค. 2567 00:14:59 น.	69.5	4.7	39.0	588,715.4
6 ม.ค. 2567 00:29:59 น.	69.8	4.7	38.7	588,724.9
6 ม.ค. 2567 00:44:59 น.	69.6	4.7	35.6	588,733.9
6 ม.ค. 2567 00:59:59 น.	69.5	4.7	37.6	588,743.3
6 ม.ค. 2567 01:14:59 น.	69.6	4.7	37.5	588,752.8
6 ม.ค. 2567 01:29:59 น.	70.2	4.7	37.3	588,761.9
6 ม.ค. 2567 01:44:59 น.	69.9	4.7	38.5	588,771.6
6 ม.ค. 2567 01:59:59 น.	69.7	4.7	38.8	588,781.3
6 ม.ค. 2567 02:14:59 น.	69.5	4.7	37.4	588,790.7
6 ม.ค. 2567 02:29:59 น.	69.5	4.7	39.2	588,800.4
6 ม.ค. 2567 02:44:59 น.	69.6	4.7	36.1	588,809.5
6 ม.ค. 2567 02:59:59 น.	69.9	4.7	34.2	588,818.1

## สถานีระบบบำบัดน้ำเสียแห่งที่ 1

6 ม.ค. 2567 03:14:59 น.	69.5	4.7	37.0	588,827.3
6 ม.ค. 2567 03:29:59 น.	69.8	4.7	38.3	588,836.9
6 ม.ค. 2567 03:44:59 น.	69.5	4.7	38.8	588,846.5
6 ม.ค. 2567 03:59:59 น.	69.5	4.7	38.4	588,856.1
6 ม.ค. 2567 04:14:59 น.	69.6	4.7	36.6	588,865.3
6 ม.ค. 2567 04:29:59 น.	69.8	4.7	38.7	588,875.0
6 ม.ค. 2567 04:44:59 น.	69.6	4.7	38.2	588,884.4
6 ม.ค. 2567 04:59:59 น.	69.6	4.7	39.2	588,894.3
6 ม.ค. 2567 05:14:59 น.	70.0	4.7	39.8	588,904.3
6 ม.ค. 2567 05:29:59 น.	69.7	4.7	36.6	588,913.4
6 ม.ค. 2567 05:44:59 น.	69.5	4.7	37.2	588,922.8
6 ม.ค. 2567 05:59:59 น.	69.5	4.7	37.2	588,931.9
6 ม.ค. 2567 06:14:59 น.	69.8	4.7	35.7	588,940.9
6 ม.ค. 2567 06:29:59 น.	70.0	4.7	38.1	588,950.5
6 ม.ค. 2567 06:44:59 น.	69.5	4.7	39.0	588,960.3
6 ม.ค. 2567 06:59:59 น.	69.7	4.7	38.8	588,969.9
6 ม.ค. 2567 07:14:59 น.	69.5	4.7	37.9	588,979.4
6 ม.ค. 2567 07:29:59 น.	69.7	4.7	35.7	588,989.2
6 ม.ค. 2567 07:44:59 น.	69.6	4.7	39.9	588,999.2
6 ม.ค. 2567 07:59:59 น.	69.5	4.7	37.7	589,008.7
6 ม.ค. 2567 08:14:59 น.	69.9	4.7	39.0	589,018.3
6 ม.ค. 2567 08:29:59 น.	69.6	4.7	40.1	589,028.4
6 ม.ค. 2567 08:44:59 น.	69.6	4.7	38.3	589,038.0
6 ม.ค. 2567 08:59:59 น.	70.1	4.7	38.8	589,047.6
6 ม.ค. 2567 09:14:59 น.	69.8	4.7	39.1	589,057.4
6 ม.ค. 2567 09:29:59 น.	69.2	4.7	39.2	589,067.3
6 ม.ค. 2567 09:44:59 น.	69.1	4.7	41.0	589,077.5
6 ม.ค. 2567 09:59:59 น.	70.0	4.7	39.6	589,087.5
6 ม.ค. 2567 10:14:59 น.	70.9	4.7	38.0	589,096.9
6 ม.ค. 2567 10:29:59 น.	69.2	4.7	36.9	589,106.1
6 ม.ค. 2567 10:44:59 น.	69.7	4.7	37.2	589,115.4
6 ม.ค. 2567 10:59:59 น.	70.0	4.7	27.0	589,122.3
6 ม.ค. 2567 11:14:59 น.	68.6	4.7	24.4	589,128.3
6 ม.ค. 2567 11:29:59 น.	70.8	4.7	31.0	589,136.0
6 ม.ค. 2567 11:44:59 น.	69.4	4.7	32.5	589,144.1
6 ม.ค. 2567 11:59:59 น.	67.3	4.8	34.9	589,152.9
6 ม.ค. 2567 12:14:59 น.	68.9	4.7	36.3	589,162.0
6 ม.ค. 2567 12:29:59 น.	69.5	4.7	36.9	589,171.1
6 ม.ค. 2567 12:44:59 น.	69.5	4.7	38.0	589,180.6
6 ม.ค. 2567 12:59:59 น.	69.2	4.7	38.5	589,190.3
6 ม.ค. 2567 13:14:59 น.	69.3	4.7	38.3	589,199.9
6 ม.ค. 2567 13:29:59 น.	70.9	4.7	38.7	589,209.6
6 ม.ค. 2567 13:44:59 น.	68.7	4.7	38.9	589,219.2
6 ม.ค. 2567 13:59:59 น.	68.7	4.7	39.2	589,229.0
6 ม.ค. 2567 14:14:59 น.	68.5	4.7	39.7	589,239.0
6 ม.ค. 2567 14:29:59 น.	68.5	4.8	39.1	589,248.8
6 ม.ค. 2567 14:44:59 น.	70.8	4.7	39.7	589,258.6
6 ม.ค. 2567 14:59:59 น.	69.0	4.7	39.6	589,268.6
6 ม.ค. 2567 15:14:59 น.	70.6	4.7	38.7	589,278.3
6 ม.ค. 2567 15:29:59 น.	70.6	4.7	37.5	589,287.6

## สถานีระบบบำบัดน้ำเสียแห่งที่ 1

6 ม.ค. 2567 15:44:59 น.	69.8	4.7	39.1	589,297.4
6 ม.ค. 2567 15:59:59 น.	69.6	4.7	39.3	589,307.2
6 ม.ค. 2567 16:14:59 น.	69.4	4.7	39.5	589,317.1
6 ม.ค. 2567 16:29:59 น.	69.9	4.7	38.1	589,326.6
6 ม.ค. 2567 16:44:59 น.	70.5	4.7	38.7	589,336.3
6 ม.ค. 2567 16:59:59 น.	69.6	4.7	38.8	589,346.1
6 ม.ค. 2567 17:14:59 น.	69.9	4.7	37.9	589,355.4
6 ม.ค. 2567 17:29:59 น.	68.9	4.7	38.8	589,365.2
6 ม.ค. 2567 17:44:59 น.	69.6	4.7	39.7	589,375.1
6 ม.ค. 2567 17:59:59 น.	69.9	4.7	39.9	589,385.1
6 ม.ค. 2567 18:14:59 น.	69.8	4.7	39.6	589,394.9
6 ม.ค. 2567 18:29:59 น.	69.8	4.7	40.0	589,404.9
6 ม.ค. 2567 18:44:59 น.	69.6	4.7	38.7	589,414.7
6 ม.ค. 2567 18:59:59 น.	69.1	4.7	38.7	589,424.4
6 ม.ค. 2567 19:14:59 น.	68.9	4.7	38.4	589,433.9
6 ม.ค. 2567 19:29:59 น.	70.4	4.7	37.5	589,443.3
6 ม.ค. 2567 19:44:59 น.	69.5	4.7	39.1	589,453.1
6 ม.ค. 2567 19:59:59 น.	69.1	4.7	39.3	589,462.9
6 ม.ค. 2567 20:14:59 น.	70.1	4.7	39.2	589,472.8
6 ม.ค. 2567 20:29:59 น.	70.1	4.7	38.4	589,482.3
6 ม.ค. 2567 20:44:59 น.	69.7	4.7	38.6	589,491.9
6 ม.ค. 2567 20:59:59 น.	70.4	4.7	38.7	589,501.6
6 ม.ค. 2567 21:14:59 น.	70.0	4.7	38.5	589,511.3
6 ม.ค. 2567 21:29:59 น.	69.5	4.7	39.4	589,521.1
6 ม.ค. 2567 21:44:59 น.	69.6	4.7	37.9	589,530.6
6 ม.ค. 2567 21:59:59 น.	69.1	4.7	39.0	589,540.3
6 ม.ค. 2567 22:14:59 น.	70.0	4.7	39.7	589,550.3
6 ม.ค. 2567 22:29:59 น.	69.6	4.7	38.9	589,560.1
6 ม.ค. 2567 22:44:59 น.	69.6	4.7	39.7	589,569.9
6 ม.ค. 2567 22:59:59 น.	69.4	4.7	39.2	589,579.7
6 ม.ค. 2567 23:14:59 น.	68.2	4.8	38.0	589,589.3
6 ม.ค. 2567 23:29:59 น.	69.6	4.7	38.3	589,598.8
6 ม.ค. 2567 23:44:59 น.	69.6	4.7	39.9	589,608.7
6 ม.ค. 2567 23:59:59 น.	66.8	4.8	39.9	589,618.8
7 ม.ค. 2567 00:14:59 น.	69.5	4.7	40.3	589,628.8
7 ม.ค. 2567 00:29:59 น.	69.6	4.7	40.9	589,639.1
7 ม.ค. 2567 00:44:59 น.	69.6	4.7	39.9	589,648.9
7 ม.ค. 2567 00:59:59 น.	69.7	4.7	39.1	589,658.8
7 ม.ค. 2567 01:14:59 น.	69.3	4.7	37.1	589,668.1
7 ม.ค. 2567 01:29:59 น.	69.9	4.7	38.2	589,677.6
7 ม.ค. 2567 01:44:59 น.	70.2	4.7	39.8	589,687.5
7 ม.ค. 2567 01:59:59 น.	69.3	4.7	46.6	589,699.1
7 ม.ค. 2567 02:14:59 น.	69.6	4.7	60.0	589,714.2
7 ม.ค. 2567 02:29:59 น.	69.9	4.7	63.9	589,730.3
7 ม.ค. 2567 02:44:59 น.	69.6	4.7	57.3	589,744.6
7 ม.ค. 2567 02:59:59 น.	69.3	4.7	48.2	589,756.6
7 ม.ค. 2567 03:14:59 น.	69.6	4.7	47.2	589,768.4
7 ม.ค. 2567 03:29:59 น.	69.9	4.7	45.1	589,779.8
7 ม.ค. 2567 03:44:59 น.	69.5	4.7	42.7	589,790.4
7 ม.ค. 2567 03:59:59 น.	69.6	4.7	43.9	589,801.3



## สถานีระบบบำบัดน้ำเสียแห่งที่ 1

7 ม.ค. 2567 04:14:59 น.	69.6	4.7	43.4	589,812.2
7 ม.ค. 2567 04:29:59 น.	69.8	4.7	45.6	589,823.7
7 ม.ค. 2567 04:44:59 น.	69.5	4.7	46.3	589,835.1
7 ม.ค. 2567 04:59:59 น.	69.5	4.7	50.7	589,847.8
7 ม.ค. 2567 05:14:59 น.	69.5	4.7	52.3	589,860.9
7 ม.ค. 2567 05:29:59 น.	69.5	4.7	51.8	589,873.9
7 ม.ค. 2567 05:44:59 น.	69.6	4.7	47.1	589,885.6
7 ม.ค. 2567 05:59:59 น.	69.6	4.7	46.1	589,897.2
7 ม.ค. 2567 06:14:59 น.	69.7	4.7	45.6	589,908.6
7 ม.ค. 2567 06:29:59 น.	69.6	4.7	49.0	589,920.9
7 ม.ค. 2567 06:44:59 น.	69.5	4.7	49.8	589,933.2
7 ม.ค. 2567 06:59:59 น.	70.0	4.7	46.1	589,944.3
7 ม.ค. 2567 07:14:59 น.	69.7	4.7	45.7	589,956.3
7 ม.ค. 2567 07:29:59 น.	69.7	4.7	44.4	589,967.4
7 ม.ค. 2567 07:44:59 น.	69.5	4.7	42.0	589,977.8
7 ม.ค. 2567 07:59:59 น.	69.9	4.7	44.2	589,988.9
7 ม.ค. 2567 08:14:59 น.	69.8	4.7	42.6	589,999.6
7 ม.ค. 2567 08:29:59 น.	69.8	4.7	43.2	590,010.4
7 ม.ค. 2567 08:44:59 น.	69.8	4.7	43.6	590,021.3
7 ม.ค. 2567 08:59:59 น.	69.9	4.7	44.2	590,032.3
7 ม.ค. 2567 09:14:59 น.	69.8	4.7	45.5	590,043.7
7 ม.ค. 2567 09:29:59 น.	69.6	4.7	65.0	590,059.9
7 ม.ค. 2567 09:44:59 น.	69.6	4.7	78.7	590,079.6
7 ม.ค. 2567 09:59:59 น.	69.7	4.7	80.4	590,099.6
7 ม.ค. 2567 10:14:59 น.	69.8	4.7	79.7	590,119.6
7 ม.ค. 2567 10:29:59 น.	69.3	4.7	72.0	590,137.7
7 ม.ค. 2567 10:44:59 น.	69.9	4.7	60.3	590,152.8
7 ม.ค. 2567 10:59:59 น.	70.1	4.7	56.7	590,166.8
7 ม.ค. 2567 11:14:59 น.	70.5	4.7	55.3	590,180.7
7 ม.ค. 2567 11:29:59 น.	70.1	4.7	53.4	590,194.1
7 ม.ค. 2567 11:44:59 น.	70.6	4.7	52.6	590,207.3
7 ม.ค. 2567 11:59:59 น.	69.4	4.7	52.4	590,220.3
7 ม.ค. 2567 12:14:59 น.	70.0	4.7	51.5	590,233.2
7 ม.ค. 2567 12:29:59 น.	68.1	4.8	51.4	590,246.1
7 ม.ค. 2567 12:44:59 น.	69.4	4.7	51.3	590,258.9
7 ม.ค. 2567 12:59:59 น.	70.4	4.7	51.0	590,271.7
7 ม.ค. 2567 13:14:59 น.	68.7	4.7	50.7	590,284.3
7 ม.ค. 2567 13:29:59 น.	69.5	4.7	51.0	590,297.0
7 ม.ค. 2567 13:44:59 น.	69.8	4.7	50.1	590,309.6
7 ม.ค. 2567 13:59:59 น.	69.7	4.7	54.8	590,323.4
7 ม.ค. 2567 14:14:59 น.	69.3	4.7	56.2	590,337.3
7 ม.ค. 2567 14:29:59 น.	67.3	4.8	55.4	590,351.2
7 ม.ค. 2567 14:44:59 น.	69.5	4.7	56.5	590,365.3
7 ม.ค. 2567 14:59:59 น.	69.8	4.7	65.6	590,381.8
7 ม.ค. 2567 15:14:59 น.	69.6	4.7	72.6	590,399.9
7 ม.ค. 2567 15:29:59 น.	69.6	4.7	74.5	590,418.4
7 ม.ค. 2567 15:44:59 น.	70.1	4.7	75.6	590,437.3
7 ม.ค. 2567 15:59:59 น.	69.8	4.7	76.2	590,456.4
7 ม.ค. 2567 16:14:59 น.	68.0	4.8	76.7	590,475.7
7 ม.ค. 2567 16:29:59 น.	70.8	4.7	76.9	590,494.7

## สถานีระบบบำบัดน้ำเสียแห่งที่ 1

7 ม.ค. 2567 16:44:59 น.	69.6	4.7	77.0	590,514.0
7 ม.ค. 2567 16:59:59 น.	70.0	4.7	77.1	590,533.4
7 ม.ค. 2567 17:14:59 น.	69.4	4.7	77.3	590,552.8
7 ม.ค. 2567 17:29:59 น.	69.7	4.7	77.1	590,571.8
7 ม.ค. 2567 17:44:59 น.	69.8	4.7	77.3	590,591.2
7 ม.ค. 2567 17:59:59 น.	70.1	4.7	77.6	590,610.7
7 ม.ค. 2567 18:14:59 น.	69.7	4.7	77.6	590,630.1
7 ม.ค. 2567 18:29:59 น.	70.2	4.7	77.8	590,649.6
7 ม.ค. 2567 18:44:59 น.	69.8	4.7	77.7	590,668.9
7 ม.ค. 2567 18:59:59 น.	69.9	4.7	77.9	590,688.4
7 ม.ค. 2567 19:14:59 น.	70.2	4.7	77.7	590,707.9
7 ม.ค. 2567 19:29:59 น.	70.1	4.7	77.8	590,727.4
7 ม.ค. 2567 19:44:59 น.	70.5	4.7	77.7	590,746.6
7 ม.ค. 2567 19:59:59 น.	69.5	4.7	77.9	590,766.1
7 ม.ค. 2567 20:14:59 น.	69.9	4.7	77.8	590,785.6
7 ม.ค. 2567 20:29:59 น.	70.0	4.7	77.7	590,805.1
7 ม.ค. 2567 20:44:59 น.	69.4	4.7	77.7	590,824.4
7 ม.ค. 2567 20:59:59 น.	69.9	4.7	77.7	590,843.9
7 ม.ค. 2567 21:14:59 น.	69.8	4.7	77.8	590,863.4
7 ม.ค. 2567 21:29:59 น.	69.9	4.7	77.8	590,882.9
7 ม.ค. 2567 21:44:59 น.	69.4	4.7	77.9	590,902.2
7 ม.ค. 2567 21:59:59 น.	69.9	4.7	77.9	590,921.8
7 ม.ค. 2567 22:14:59 น.	70.0	4.7	78.0	590,941.3
7 ม.ค. 2567 22:29:59 น.	70.1	4.7	78.0	590,960.9
7 ม.ค. 2567 22:44:59 น.	70.7	4.7	78.3	590,980.5
7 ม.ค. 2567 22:59:59 น.	70.4	4.7	78.6	590,999.9
7 ม.ค. 2567 23:14:59 น.	70.8	4.7	79.0	591,019.8
7 ม.ค. 2567 23:29:59 น.	69.7	4.7	79.3	591,039.6
7 ม.ค. 2567 23:44:59 น.	69.9	4.7	79.5	591,059.6
7 ม.ค. 2567 23:59:59 น.	70.0	4.7	79.9	591,079.3
8 ม.ค. 2567 00:14:59 น.	69.3	4.7	80.3	591,099.4
8 ม.ค. 2567 00:29:59 น.	68.1	4.8	80.6	591,119.7
8 ม.ค. 2567 00:44:59 น.	69.3	4.7	80.8	591,139.9
8 ม.ค. 2567 00:59:59 น.	68.7	4.7	81.2	591,160.0
8 ม.ค. 2567 01:14:59 น.	69.6	4.7	81.5	591,180.4
8 ม.ค. 2567 01:29:59 น.	70.6	4.7	81.7	591,200.9
8 ม.ค. 2567 01:44:59 น.	69.6	4.7	82.1	591,221.5
8 ม.ค. 2567 01:59:59 น.	69.8	4.7	82.4	591,241.9
8 ม.ค. 2567 02:14:59 น.	69.4	4.7	82.7	591,262.6
8 ม.ค. 2567 02:29:59 น.	69.5	4.7	83.0	591,283.5
8 ม.ค. 2567 02:44:59 น.	69.9	4.7	83.3	591,304.4
8 ม.ค. 2567 02:59:59 น.	70.0	4.7	83.5	591,325.1
8 ม.ค. 2567 03:14:59 น.	69.5	4.7	83.8	591,346.1
8 ม.ค. 2567 03:29:59 น.	69.6	4.7	83.9	591,367.1
8 ม.ค. 2567 03:44:59 น.	69.8	4.7	84.0	591,388.1
8 ม.ค. 2567 03:59:59 น.	70.2	4.7	83.7	591,409.1
8 ม.ค. 2567 04:14:59 น.	69.9	4.7	83.5	591,429.8
8 ม.ค. 2567 04:29:59 น.	70.1	4.7	83.4	591,450.7
8 ม.ค. 2567 04:44:59 น.	69.6	4.7	83.2	591,471.6
8 ม.ค. 2567 04:59:59 น.	70.1	4.7	83.0	591,492.4

## สถานีระบบบำบัดน้ำเสียแห่งที่ 1

8 ม.ค. 2567 05:14:59 น.	69.5	4.7	82.8	591,512.9
8 ม.ค. 2567 05:29:59 น.	70.0	4.7	82.5	591,533.6
8 ม.ค. 2567 05:44:59 น.	69.6	4.7	82.4	591,554.3
8 ม.ค. 2567 05:59:59 น.	69.7	4.7	82.4	591,574.9
8 ม.ค. 2567 06:14:59 น.	69.9	4.7	82.2	591,595.3
8 ม.ค. 2567 06:29:59 น.	69.4	4.7	82.0	591,615.8
8 ม.ค. 2567 06:44:59 น.	69.6	4.7	81.8	591,636.3
8 ม.ค. 2567 06:59:59 น.	70.3	4.7	81.6	591,656.8
8 ม.ค. 2567 07:14:59 น.	70.2	4.7	81.5	591,676.9
8 ม.ค. 2567 07:29:59 น.	69.6	4.7	81.3	591,697.3
8 ม.ค. 2567 07:44:59 น.	69.7	4.7	81.1	591,717.7
8 ม.ค. 2567 07:59:59 น.	69.6	4.7	77.1	591,737.1
8 ม.ค. 2567 08:14:59 น.	69.9	4.7	47.1	591,748.9
8 ม.ค. 2567 08:29:59 น.	70.2	4.7	34.6	591,757.5
8 ม.ค. 2567 08:44:59 น.	69.2	4.7	37.3	591,766.8
8 ม.ค. 2567 08:59:59 น.	69.5	4.7	41.7	591,777.3
8 ม.ค. 2567 09:14:59 น.	69.5	4.7	41.5	591,787.6
8 ม.ค. 2567 09:29:59 น.	69.7	4.7	42.6	591,798.3
8 ม.ค. 2567 09:44:59 น.	69.8	4.7	43.7	591,809.2
8 ม.ค. 2567 09:59:59 น.	69.8	4.7	45.0	591,820.4
8 ม.ค. 2567 10:14:59 น.	69.5	4.7	46.7	591,832.2
8 ม.ค. 2567 10:29:59 น.	67.0	4.8	48.3	591,844.1
8 ม.ค. 2567 10:44:59 น.	68.8	4.7	49.5	591,856.5
8 ม.ค. 2567 10:59:59 น.	70.7	4.7	51.4	591,869.4
8 ม.ค. 2567 11:14:59 น.	69.7	4.7	53.1	591,882.8
8 ม.ค. 2567 11:29:59 น.	70.7	4.7	55.4	591,896.4
8 ม.ค. 2567 11:44:59 น.	70.4	4.7	56.4	591,910.6
8 ม.ค. 2567 11:59:59 น.	69.8	4.7	59.1	591,925.1
8 ม.ค. 2567 12:14:59 น.	67.6	4.8	59.5	591,940.0
8 ม.ค. 2567 12:29:59 น.	69.4	4.7	60.9	591,955.3
8 ม.ค. 2567 12:44:59 น.	70.6	4.7	61.5	591,970.5
8 ม.ค. 2567 12:59:59 น.	70.3	4.7	61.8	591,986.0
8 ม.ค. 2567 13:14:59 น.	69.2	4.7	63.1	592,001.8
8 ม.ค. 2567 13:29:59 น.	69.1	4.7	62.8	592,017.6
8 ม.ค. 2567 13:44:59 น.	69.4	4.7	63.0	592,033.1
8 ม.ค. 2567 13:59:59 น.	68.6	4.7	64.1	592,049.3
8 ม.ค. 2567 14:14:59 น.	69.5	4.7	65.3	592,065.6
8 ม.ค. 2567 14:29:59 น.	69.9	4.7	65.5	592,082.0
8 ม.ค. 2567 14:44:59 น.	69.6	4.7	66.3	592,098.6
8 ม.ค. 2567 14:59:59 น.	70.8	4.7	66.0	592,114.9
8 ม.ค. 2567 15:14:59 น.	70.1	4.7	65.5	592,131.4
8 ม.ค. 2567 15:29:59 น.	68.8	4.7	66.4	592,148.0
8 ม.ค. 2567 15:44:59 น.	65.5	4.8	67.5	592,164.9
8 ม.ค. 2567 15:59:59 น.	68.9	4.7	66.5	592,181.4
8 ม.ค. 2567 16:14:59 น.	68.7	4.7	67.0	592,198.2
8 ม.ค. 2567 16:29:59 น.	64.0	4.8	67.3	592,215.1
8 ม.ค. 2567 16:44:59 น.	69.1	4.7	67.5	592,232.0
8 ม.ค. 2567 16:59:59 น.	69.5	4.7	72.1	592,250.1
8 ม.ค. 2567 17:14:59 น.	70.1	4.7	76.3	592,268.9
8 ม.ค. 2567 17:29:59 น.	69.8	4.7	75.2	592,287.8

## สถานีระบบบำบัดน้ำเสียแห่งที่ 1

8 ม.ค. 2567 17:44:59 น.	69.0	4.7	75.7	592,306.8
8 ม.ค. 2567 17:59:59 น.	69.5	4.7	75.1	592,325.6
8 ม.ค. 2567 18:14:59 น.	69.4	4.7	74.4	592,344.0
8 ม.ค. 2567 18:29:59 น.	68.5	4.7	74.5	592,362.6
8 ม.ค. 2567 18:44:59 น.	70.1	4.7	75.1	592,381.5
8 ม.ค. 2567 18:59:59 น.	69.4	4.7	74.5	592,400.1
8 ม.ค. 2567 19:14:59 น.	70.2	4.7	74.0	592,418.7
8 ม.ค. 2567 19:29:59 น.	70.0	4.7	73.8	592,436.9
8 ม.ค. 2567 19:44:59 น.	69.9	4.7	73.9	592,455.5
8 ม.ค. 2567 19:59:59 น.	69.3	4.7	74.0	592,474.1
8 ม.ค. 2567 20:14:59 น.	69.9	4.7	73.9	592,492.6
8 ม.ค. 2567 20:29:59 น.	69.7	4.7	73.0	592,510.7
8 ม.ค. 2567 20:44:59 น.	69.6	4.7	73.2	592,529.1
8 ม.ค. 2567 20:59:59 น.	69.7	4.7	73.3	592,547.4
8 ม.ค. 2567 21:14:59 น.	69.5	4.7	72.8	592,565.7
8 ม.ค. 2567 21:29:59 น.	69.8	4.7	71.6	592,583.4
8 ม.ค. 2567 21:44:59 น.	69.5	4.7	71.4	592,601.3
8 ม.ค. 2567 21:59:59 น.	70.1	4.7	70.7	592,619.1
8 ม.ค. 2567 22:14:59 น.	69.4	4.7	70.8	592,636.8
8 ม.ค. 2567 22:29:59 น.	69.7	4.7	69.7	592,654.1
8 ม.ค. 2567 22:44:59 น.	69.6	4.7	69.1	592,671.4
8 ม.ค. 2567 22:59:59 น.	69.7	4.7	69.0	592,688.7
8 ม.ค. 2567 23:14:59 น.	67.9	4.8	68.7	592,705.9
8 ม.ค. 2567 23:29:59 น.	69.6	4.7	68.3	592,722.9
8 ม.ค. 2567 23:44:59 น.	69.8	4.7	68.5	592,740.1
8 ม.ค. 2567 23:59:59 น.	69.8	4.7	68.1	592,757.1
9 ม.ค. 2567 00:14:59 น.	69.9	4.7	68.2	592,774.3
9 ม.ค. 2567 00:29:59 น.	70.2	4.7	67.9	592,791.0
9 ม.ค. 2567 00:44:59 น.	69.7	4.7	68.2	592,808.1
9 ม.ค. 2567 00:59:59 น.	69.7	4.7	67.8	592,825.1
9 ม.ค. 2567 01:14:59 น.	69.9	4.7	67.7	592,842.1
9 ม.ค. 2567 01:29:59 น.	69.6	4.7	67.3	592,858.8
9 ม.ค. 2567 01:44:59 น.	69.7	4.7	67.0	592,875.6
9 ม.ค. 2567 01:59:59 น.	69.6	4.7	66.7	592,892.3
9 ม.ค. 2567 02:14:59 น.	68.2	4.8	66.4	592,909.0
9 ม.ค. 2567 02:29:59 น.	69.5	4.7	66.1	592,925.6
9 ม.ค. 2567 02:44:59 น.	68.1	4.8	65.9	592,941.9
9 ม.ค. 2567 02:59:59 น.	70.1	4.7	66.3	592,958.5
9 ม.ค. 2567 03:14:59 น.	69.9	4.7	65.6	592,975.0
9 ม.ค. 2567 03:29:59 น.	69.6	4.7	65.5	592,991.4
9 ม.ค. 2567 03:44:59 น.	69.9	4.7	65.6	593,007.6
9 ม.ค. 2567 03:59:59 น.	69.6	4.7	65.2	593,024.0
9 ม.ค. 2567 04:14:59 น.	69.7	4.7	65.2	593,040.3
9 ม.ค. 2567 04:29:59 น.	69.9	4.7	64.9	593,056.6
9 ม.ค. 2567 04:44:59 น.	69.4	4.7	64.6	593,072.6
9 ม.ค. 2567 04:59:59 น.	68.8	4.7	64.7	593,088.8
9 ม.ค. 2567 05:14:59 น.	70.1	4.7	64.8	593,105.1
9 ม.ค. 2567 05:29:59 น.	69.5	4.7	64.0	593,121.1
9 ม.ค. 2567 05:44:59 น.	69.8	4.7	63.9	593,136.9
9 ม.ค. 2567 05:59:59 น.	69.8	4.7	64.2	593,153.3



สถานีระบบบำบัดน้ำเสียแห่งที่ 1					สถานีระบบบำบัดน้ำเสียแห่งที่ 1				
9 ม.ค. 2567 06:14:59 น.	70.6	4.7	64.4	593,169.2	9 ม.ค. 2567 18:30:00 น	70.9	4.7	35.3	593,759.3
9 ม.ค. 2567 06:29:59 น.	68.3	4.7	63.8	593,185.2	9 ม.ค. 2567 18:45:00 น.	69.9	4.7	35.7	593,768.2
9 ม.ค. 2567 06:44:59 น.	69.5	4.7	63.5	593,201.1	9 ม.ค. 2567 19:00:00 น.	70.3	4.7	35.2	593,777.0
9 ม.ค. 2567 06:59:59 น.	69.6	4.7	63.7	593,216.9	9 ม.ค. 2567 19:15:00 น.	70.5	4.7	35.4	593,785.9
9 ม.ค. 2567 07:14:59 น.	69.7	4.7	63.8	593,232.9	9 ม.ค. 2567 19:30:00 น.	70.2	4.7	35.6	593,794.7
9 ม.ค. 2567 07:29:59 น.	70.0	4.7	63.8	593,248.9	9 ม.ค. 2567 19:45:00 น.	70.2	4.7	35.9	593,803.7
9 ม.ค. 2567 07:44:59 น.	69.8	4.7	63.7	593,264.9	9 ม.ค. 2567 20:00:00 น.	69.2	4.7	35.8	593,812.6
9 ม.ค. 2567 07:59:59 น.	69.8	4.7	63.7	593,280.6	9 ม.ค. 2567 20:15:00 น.	68.8	4.7	35.4	593,821.6
9 ม.ค. 2567 08:14:59 น.	68.9	4.7	63.4	593,296.6	9 ม.ค. 2567 20:30:00 น.	69.2	4.7	36.3	593,830.5
9 ม.ค. 2567 08:29:59 น.	69.8	4.7	61.8	593,312.1	9 ม.ค. 2567 20:45:00 น.	69.5	4.7	35.6	593,839.4
9 ม.ค. 2567 08:44:59 น.	69.9	4.7	58.1	593,326.6	9 ม.ค. 2567 21:00:00 น.	69.7	4.7	36.3	593,848.6
9 ม.ค. 2567 08:59:59 น.	66.9	4.8	55.9	593,340.4	9 ม.ค. 2567 21:15:00 น.	68.0	4.8	36.3	593,857.6
9 ม.ค. 2567 09:14:59 น.	70.4	4.7	54.7	593,354.2	9 ม.ค. 2567 21:30:00 น.	69.4	4.7	35.9	593,866.7
9 ม.ค. 2567 09:29:59 น.	69.7	4.7	53.1	593,367.5	9 ม.ค. 2567 21:45:00 น.	69.5	4.7	36.2	593,875.6
9 ม.ค. 2567 09:44:59 น.	70.5	4.7	52.0	593,380.5	9 ม.ค. 2567 22:00:00 น.	70.2	4.7	35.9	593,884.6
9 ม.ค. 2567 09:59:59 น.	69.6	4.7	50.6	593,393.1	9 ม.ค. 2567 22:15:00 น.	69.7	4.7	36.0	593,893.6
9 ม.ค. 2567 10:14:59 น.	70.3	4.7	49.2	593,405.4	9 ม.ค. 2567 22:30:00 น.	69.5	4.7	36.7	593,902.9
9 ม.ค. 2567 10:29:59 น.	69.3	4.7	47.7	593,417.4	9 ม.ค. 2567 22:45:00 น.	70.0	4.7	36.5	593,911.9
9 ม.ค. 2567 10:44:59 น.	66.3	4.8	51.3	593,430.3	9 ม.ค. 2567 23:00:00 น.	69.4	4.7	36.6	593,921.1
9 ม.ค. 2567 10:59:59 น.	69.9	4.7	52.7	593,443.3	9 ม.ค. 2567 23:15:00 น.	69.3	4.7	36.0	593,930.1
9 ม.ค. 2567 11:14:59 น.	70.3	4.7	50.7	593,456.0	9 ม.ค. 2567 23:30:00 น.	69.3	4.7	36.3	593,939.2
9 ม.ค. 2567 11:29:59 น.	69.0	4.7	48.1	593,468.1	9 ม.ค. 2567 23:45:00 น.	68.2	4.8	36.9	593,948.3
9 ม.ค. 2567 11:30:00 น.	70.0	4.7	46.0	593,489.1	10 ม.ค. 2567 00:00:00 น.	68.4	4.7	36.7	593,957.5
9 ม.ค. 2567 11:45:00 น.	69.2	4.7	44.7	593,500.3	10 ม.ค. 2567 00:15:00 น.	69.6	4.7	36.6	593,966.8
9 ม.ค. 2567 12:00:00 น.	69.2	4.7	43.5	593,511.2	10 ม.ค. 2567 00:30:00 น.	69.7	4.7	36.7	593,975.8
9 ม.ค. 2567 12:15:00 น.	66.8	4.8	43.0	593,522.0	10 ม.ค. 2567 00:45:00 น.	69.3	4.7	36.0	593,984.8
9 ม.ค. 2567 12:30:00 น.	69.4	4.7	42.9	593,532.6	10 ม.ค. 2567 01:00:00 น.	69.8	4.7	37.0	593,994.1
9 ม.ค. 2567 12:45:00 น.	70.4	4.7	43.1	593,543.4	10 ม.ค. 2567 01:15:00 น.	69.7	4.7	37.0	594,003.4
9 ม.ค. 2567 13:00:00 น.	68.0	4.8	42.0	593,553.9	10 ม.ค. 2567 01:30:00 น.	69.6	4.7	36.8	594,012.5
9 ม.ค. 2567 13:15:00 น.	67.5	4.8	41.5	593,564.4	10 ม.ค. 2567 01:45:00 น.	69.9	4.7	36.7	594,021.7
9 ม.ค. 2567 13:30:00 น.	69.7	4.7	40.2	593,574.4	10 ม.ค. 2567 02:00:00 น.	69.8	4.7	36.9	594,030.9
9 ม.ค. 2567 13:45:00 น.	69.2	4.7	39.2	593,584.1	10 ม.ค. 2567 02:15:00 น.	69.5	4.7	37.4	594,040.3
9 ม.ค. 2567 14:00:00 น.	70.5	4.7	39.1	593,593.9	10 ม.ค. 2567 02:30:00 น.	69.9	4.7	37.2	594,049.5
9 ม.ค. 2567 14:15:00 น.	66.2	4.8	39.9	593,603.9	10 ม.ค. 2567 02:45:00 น.	69.7	4.7	37.0	594,058.8
9 ม.ค. 2567 14:30:00 น.	69.5	4.7	39.6	593,613.9	10 ม.ค. 2567 03:00:00 น.	69.9	4.7	37.0	594,068.1
9 ม.ค. 2567 14:45:00 น.	69.4	4.7	39.4	593,623.6	10 ม.ค. 2567 03:15:00 น.	69.8	4.7	37.4	594,077.4
9 ม.ค. 2567 15:00:00 น.	69.6	4.7	38.3	593,633.3	10 ม.ค. 2567 03:30:00 น.	69.8	4.7	37.0	594,086.6
9 ม.ค. 2567 15:15:00 น.	69.7	4.7	37.1	593,642.5	10 ม.ค. 2567 03:45:00 น.	69.5	4.7	37.2	594,095.9
9 ม.ค. 2567 15:30:00 น.	68.7	4.7	36.7	593,651.7	10 ม.ค. 2567 04:00:00 น.	67.8	4.8	37.7	594,105.4
9 ม.ค. 2567 15:45:00 น.	69.6	4.7	36.6	593,660.8	10 ม.ค. 2567 04:15:00 น.	69.8	4.7	36.9	594,114.7
9 ม.ค. 2567 16:00:00 น.	68.9	4.7	36.3	593,669.9	10 ม.ค. 2567 04:30:00 น.	69.8	4.7	38.2	594,124.1
9 ม.ค. 2567 16:15:00 น.	69.3	4.7	36.3	593,678.9	10 ม.ค. 2567 04:45:00 น.	69.6	4.7	37.6	594,133.6
9 ม.ค. 2567 16:30:00 น.	68.2	4.8	36.3	593,688.0	10 ม.ค. 2567 05:00:00 น.	69.4	4.7	37.6	594,143.0
9 ม.ค. 2567 16:45:00 น.	69.1	4.7	35.7	593,697.0	10 ม.ค. 2567 05:15:00 น.	70.1	4.7	37.7	594,152.4
9 ม.ค. 2567 17:00:00 น.	69.9	4.7	36.1	593,706.1	10 ม.ค. 2567 05:30:00 น.	69.7	4.7	37.8	594,161.9
9 ม.ค. 2567 17:15:00 น.	69.2	4.7	35.9	593,715.1	10 ม.ค. 2567 05:45:00 น.	69.7	4.7	37.4	594,171.2
9 ม.ค. 2567 17:30:00 น.	70.6	4.7	36.0	593,723.9	10 ม.ค. 2567 06:00:00 น.	69.7	4.7	37.5	594,180.6
9 ม.ค. 2567 17:45:00 น.	71.1	4.7	35.4	593,732.9	10 ม.ค. 2567 06:15:00 น.	70.0	4.7	36.9	594,189.8
9 ม.ค. 2567 18:00:00 น.	69.2	4.7	35.0	593,741.6	10 ม.ค. 2567 06:30:00 น.	69.7	4.7	37.3	594,199.2
9 ม.ค. 2567 18:15:00 น.	69.4	4.7	35.4	593,750.5	10 ม.ค. 2567 06:45:00 น.	70.0	4.7	37.2	594,208.4
สถานีระบบบำบัดน้ำเสียแห่งที่ 1					สถานีระบบบำบัดน้ำเสียแห่งที่ 1				
10 ม.ค. 2567 07:00:00 น.	69.5	4.7	37.4	594,217.8	10 ม.ค. 2567 19:30:00 น.	70.1	4.7	35.7	594,679.6
10 ม.ค. 2567 07:15:00 น.	69.8	4.7	37.6	594,227.2	10 ม.ค. 2567 19:45:00 น.	69.7	4.7	35.9	594,688.6
10 ม.ค. 2567 07:30:00 น.	69.4	4.7	37.3	594,236.6	10 ม.ค. 2567 20:00:00 น.	69.4	4.7	36.5	594,697.6
10 ม.ค. 2567 07:45:00 น.	70.0	4.7	37.7	594,245.9	10 ม.ค. 2567 20:15:00 น.	70.0	4.7	36.8	594,706.9
10 ม.ค. 2567 08:00:00 น.	69.6	4.7	37.5	594,255.3	10 ม.ค. 2567 20:30:00 น.	69.9	4.7	36.7	594,716.1
10 ม.ค. 2567 08:15:00 น.	69.5	4.7	37.5	594,264.7	10 ม.ค. 2567 20:45:00 น.	70.4	4.7	36.1	594,725.1
10 ม.ค. 2567 08:30:00 น.	69.4	4.7	38.1	594,274.3	10 ม.ค. 2567 21:00:00 น.	69.7	4.7	35.8	594,734.0
10 ม.ค. 2567 08:45:00 น.	69.5	4.7	37.8	594,283.6	10 ม.ค. 2567 21:15:00 น.	68.3	4.7	36.2	594,743.1
10 ม.ค. 2567 09:00:00 น.	69.8	4.7	37.9	594,293.1	10 ม.ค. 2567 21:30:00 น.	69.3	4.7	36.0	594,752.1
10 ม.ค. 2567 09:15:00 น.	70.0	4.7	38.6	594,302.8	10 ม.ค. 2567 21:45:00 น.	65.6	4.8	36.3	594,761.2
10 ม.ค. 2567 09:30:00 น.	68.4	4.8	39.3	594,312.6	10 ม.ค. 2567 22:00:00 น.	69.2	4.7	36.4	594,770.3
10 ม.ค. 2567 09:45:00 น.	70.7	4.7	40.3	594,322.8	10 ม.ค. 2567 22:15:00 น.	69.5	4.7	36.6	594,779.4
10 ม.ค. 2567 10:00:00 น.	69.7	4.7	40.1	594,332.6	10 ม.ค. 2567 22:30:00 น.	69.4	4.7	37.8	594,788.9
10 ม.ค. 2567 10:15:00 น.	70.2	4.7	39.6	594,342.6	10 ม.ค. 2567 22:45:00 น.	69.9	4.7	37.9	594,798.4
10 ม.ค. 2567 10:30:00 น.	69.2	4.7	39.4	594,352.4	10 ม.ค. 2567 23:00:00 น.	69.4	4.7	38.0	594,807.8
10 ม.ค. 2567 10:45:00 น.	70.4	4.7	38.9	594,362.2	10 ม.ค. 2567 23:15:00 น.	69.4	4.7	38.2	594,817.4
10 ม.ค. 2567 11:00:00 น.	69.8	4.7	35.6	594,371.0	10 ม.ค. 2567 23:30:00 น.	70.1	4.7	38.3	594,827.0
10 ม.ค. 2567 11:15:00 น.	69.3	4.7	35.5	594,379.9	10 ม.ค. 2567 23:45:00 น.	70.1	4.7	38.4	594,836.6
10 ม.ค. 2567 11:30:00 น.	65.9	4.8	36.0	594,388.9	11 ม.ค. 2567 00:00:00 น.	69.9	4.7	38.3	594,846.1
10 ม.ค. 2567 11:45:00 น.	68.8	4.7	36.0	594,398.0	11 ม.ค. 2567 00:15:00 น.	69.5	4.7	37.9	594,855.6
10 ม.ค. 2567 12:00:00 น.	69.4	4.7	36.9	594,407.3	11 ม.ค. 2567 00:30:00 น.	69.7	4.7	38.6	594,865.3
10 ม.ค. 2567 12:15:00 น.	69.1	4.7	37.3	594,416.4	11 ม.ค. 2567 00:45:00 น.	69.6	4.7	39.2	594,875.1
10 ม.ค. 2567 12:30:00 น.	68.9	4.7	36.7	594,425.6	11 ม.ค. 2567 01:00:00 น.	69.6	4.7	39.0	594,884.9
10 ม.ค. 2567 12:45:00 น.	70.4	4.7	37.7	594,435.1	11 ม.ค. 2567 01:15:00 น.	69.6	4.7	38.3	594,894.4
10 ม.ค. 2567 13:00:00 น.	69.0	4.7	37.2	594,444.4	11 ม.ค. 2567 01:30:00 น.	69.8	4.7	38.9	594,904.1
10 ม.ค. 2567 13:15:00 น.	69.3	4.7	37.4	594,453.7	11 ม.ค. 2567 01:45:00 น.	69.5	4.7	39.4	594,914.0
10 ม.ค. 2567 13:30:00 น.	69.7	4.7	37.6	594,463.1	11 ม.ค. 2567 02:00:00 น.	69.6	4.7	38.7	594,923.8
10 ม.ค. 2567 13:45:00 น.	69.6	4.7	37.1	594,472.4	11 ม.ค. 2567 02:15:00 น.	70.4	4.7	39.1	594,933.4
10 ม.ค. 2567 14:00:00 น.	69.2	4.7	37.1	594,481.8	11 ม.ค. 2567 02:30:00 น.	70.0	4.7	39.1	594,943.3
10 ม.ค. 2567 14:15:00 น.	69.7	4.7	36.8	594,490.9	11 ม.ค. 2567 02:45:00 น.	69.8	4.7	39.5	594,953.1
10 ม.ค. 2567 14:30:00 น.	68.7	4.7	36.7	594,500.1	11 ม.ค. 2567 03:00:00 น.	69.6	4.7	39.8	594,963.1
10 ม.ค. 2567 14:45:00 น.	70.7	4.7	36.6	594,509.2	11 ม.ค. 2567 03:15:00 น.	69.9	4.7	39.0	594,972.8
10 ม.ค. 2567 15:00:00 น.	70.1	4.7	36.8	594,518.4	11 ม.ค. 2567 03:30:00 น.	69.9	4.7	39.5	594,982.6
10 ม.ค. 2567 15:15:00 น.	69.6	4.7	36.9	594,527.7	11 ม.ค. 2567 03:45:00 น.	69.8	4.7	39.7	594,992.6
10 ม.ค. 2567 15:30:00 น.	70.0	4.7	36.5	594,536.7	11 ม.ค. 2567 04:00:00 น.	69.5	4.7	39.4	595,002.5
10 ม.ค. 2567 15:45:00 น.	70.1	4.7	36.5	594,545.9	11 ม.ค. 2567 04:15:00 น.	69.5	4.7	39.7	595,012.3
10 ม.ค. 2567 16:00:00 น.	69.4	4.7	36.5	594,555.0	11 ม.ค. 2567 04:30:00 น.	69.8	4.7	39.3	595,022.2
10 ม.ค. 2567 16:15:00 น.	69.3	4.7	36.4	594,564.1	11 ม.ค. 2567 04:45:00 น.	69.6	4.7	40.0	595,032.2
10 ม.ค. 2567 16:30:00 น.	70.3	4.7	36.2	594,573.3	11 ม.ค. 2567 05:00:00 น.	66.0	4.8	39.8	595,042.2
10 ม.ค. 2567 16:45:00 น.	67.5	4.8	35.6	594,582.1	11 ม.ค. 2567 05:15:00 น.				



สถานีระบบบำบัดน้ำเสียแห่งที่ 1				
11 ม.ค. 2567 08:00:00 น.	69.7	4.7	39.9	595,161.4
11 ม.ค. 2567 08:15:00 น.	69.8	4.7	40.0	595,171.4
11 ม.ค. 2567 08:30:00 น.	69.7	4.7	40.0	595,181.3
11 ม.ค. 2567 08:45:00 น.	69.6	4.7	40.6	595,191.5
11 ม.ค. 2567 09:00:00 น.	68.8	4.7	40.6	595,201.7
11 ม.ค. 2567 09:15:00 น.	68.7	4.7	40.7	595,211.9
11 ม.ค. 2567 09:30:00 น.	69.4	4.7	41.7	595,222.2
11 ม.ค. 2567 09:45:00 น.	69.0	4.7	43.3	595,233.0
11 ม.ค. 2567 10:00:00 น.	69.1	4.7	43.0	595,243.8
11 ม.ค. 2567 10:15:00 น.	68.3	4.8	42.8	595,254.5
11 ม.ค. 2567 10:30:00 น.	69.6	4.7	42.7	595,265.3
11 ม.ค. 2567 10:45:00 น.	69.3	4.7	41.9	595,275.6
11 ม.ค. 2567 11:00:00 น.	69.2	4.7	42.4	595,286.3
11 ม.ค. 2567 11:15:00 น.	69.9	4.7	42.1	595,296.8
11 ม.ค. 2567 11:30:00 น.	69.6	4.7	41.8	595,307.3
11 ม.ค. 2567 11:45:00 น.	69.8	4.7	41.3	595,317.5
11 ม.ค. 2567 12:00:00 น.	69.6	4.7	42.0	595,328.1
11 ม.ค. 2567 12:15:00 น.	69.5	4.7	41.1	595,338.4
11 ม.ค. 2567 12:30:00 น.	69.6	4.7	41.4	595,348.8
11 ม.ค. 2567 12:45:00 น.	69.8	4.7	41.5	595,359.1
11 ม.ค. 2567 13:00:00 น.	69.7	4.7	41.5	595,369.4
11 ม.ค. 2567 13:15:00 น.	69.7	4.7	42.3	595,380.0
11 ม.ค. 2567 13:30:00 น.	69.2	4.7	43.0	595,390.8
11 ม.ค. 2567 13:45:00 น.	69.5	4.7	48.1	595,402.9
11 ม.ค. 2567 14:00:00 น.	70.1	4.7	46.7	595,414.6
11 ม.ค. 2567 14:15:00 น.	67.3	4.8	45.1	595,425.7
11 ม.ค. 2567 14:30:00 น.	68.2	4.8	44.2	595,436.8
11 ม.ค. 2567 14:45:00 น.	68.2	4.8	43.3	595,447.6
11 ม.ค. 2567 15:00:00 น.	68.1	4.8	43.0	595,458.4
11 ม.ค. 2567 15:15:00 น.	68.2	4.8	42.7	595,469.0
11 ม.ค. 2567 15:30:00 น.	70.0	4.7	42.0	595,479.5
11 ม.ค. 2567 15:45:00 น.	70.0	4.7	41.3	595,489.9
11 ม.ค. 2567 16:00:00 น.	68.7	4.7	40.5	595,500.1
11 ม.ค. 2567 16:15:00 น.	69.7	4.7	40.5	595,510.2
11 ม.ค. 2567 16:30:00 น.	69.3	4.7	41.2	595,520.4
11 ม.ค. 2567 16:45:00 น.	69.2	4.7	40.6	595,530.6
11 ม.ค. 2567 17:00:00 น.	67.2	4.8	40.3	595,540.7
11 ม.ค. 2567 17:15:00 น.	67.5	4.8	40.1	595,550.8
11 ม.ค. 2567 17:30:00 น.	69.7	4.7	39.1	595,560.4
11 ม.ค. 2567 17:45:00 น.	70.3	4.7	35.2	595,569.3
11 ม.ค. 2567 18:00:00 น.	69.3	4.7	35.6	595,578.2
11 ม.ค. 2567 18:15:00 น.	69.4	4.7	36.7	595,587.4
11 ม.ค. 2567 18:30:00 น.	69.6	4.7	37.6	595,596.8
11 ม.ค. 2567 18:45:00 น.	68.0	4.8	37.9	595,606.2
11 ม.ค. 2567 19:00:00 น.	68.9	4.7	38.0	595,615.7
11 ม.ค. 2567 19:15:00 น.	69.5	4.7	38.2	595,625.3
11 ม.ค. 2567 19:30:00 น.	70.0	4.7	38.2	595,634.8
11 ม.ค. 2567 19:45:00 น.	69.9	4.7	38.7	595,644.4
11 ม.ค. 2567 20:00:00 น.	70.0	4.7	38.7	595,654.2
11 ม.ค. 2567 20:15:00 น.	69.6	4.7	38.4	595,663.8

สถานีระบบบำบัดน้ำเสียแห่งที่ 1				
11 ม.ค. 2567 20:30:00 น.	69.6	4.7	38.7	595,673.5
11 ม.ค. 2567 20:45:00 น.	69.7	4.7	38.6	595,683.1
11 ม.ค. 2567 21:00:00 น.	70.0	4.7	38.6	595,692.8
11 ม.ค. 2567 21:15:00 น.	69.8	4.7	39.0	595,702.5
11 ม.ค. 2567 21:30:00 น.	69.6	4.7	40.3	595,712.6
11 ม.ค. 2567 21:45:00 น.	69.9	4.7	45.7	595,723.9
11 ม.ค. 2567 22:00:00 น.	69.6	4.7	43.6	595,734.9
11 ม.ค. 2567 22:15:00 น.	69.7	4.7	41.4	595,745.3
11 ม.ค. 2567 22:30:00 น.	69.8	4.7	40.3	595,755.3
11 ม.ค. 2567 22:45:00 น.	69.5	4.7	41.2	595,765.6
11 ม.ค. 2567 23:00:00 น.	69.6	4.7	40.9	595,775.8
11 ม.ค. 2567 23:15:00 น.	69.5	4.7	40.5	595,785.9
11 ม.ค. 2567 23:30:00 น.	70.4	4.7	40.1	595,796.0
11 ม.ค. 2567 23:45:00 น.	69.7	4.7	40.9	595,806.1
12 ม.ค. 2567 00:00:00 น.	69.7	4.7	40.2	595,816.2
12 ม.ค. 2567 00:15:00 น.	69.6	4.7	41.0	595,826.5
12 ม.ค. 2567 00:30:00 น.	69.5	4.7	41.3	595,836.8
12 ม.ค. 2567 00:45:00 น.	69.5	4.7	41.0	595,847.1
12 ม.ค. 2567 01:00:00 น.	69.6	4.7	41.0	595,857.3
12 ม.ค. 2567 01:15:00 น.	67.2	4.8	41.8	595,867.8
12 ม.ค. 2567 01:30:00 น.	69.1	4.7	44.0	595,878.8
12 ม.ค. 2567 01:45:00 น.	70.0	4.7	41.6	595,889.2
12 ม.ค. 2567 02:00:00 น.	69.7	4.7	44.1	595,900.1
12 ม.ค. 2567 02:15:00 น.	69.6	4.7	45.8	595,911.6
12 ม.ค. 2567 02:30:00 น.	69.7	4.7	47.3	595,923.5
12 ม.ค. 2567 02:45:00 น.	69.7	4.7	48.4	595,935.6
12 ม.ค. 2567 03:00:00 น.	69.5	4.7	49.4	595,947.8
12 ม.ค. 2567 03:15:00 น.	70.0	4.7	50.2	595,960.4
12 ม.ค. 2567 03:30:00 น.	69.9	4.7	51.4	595,973.3
12 ม.ค. 2567 03:45:00 น.	70.2	4.7	52.5	595,986.4
12 ม.ค. 2567 04:00:00 น.	69.7	4.7	52.5	595,999.4
12 ม.ค. 2567 04:15:00 น.	69.5	4.7	53.3	596,012.8
12 ม.ค. 2567 04:30:00 น.	69.5	4.7	53.6	596,026.2
12 ม.ค. 2567 04:45:00 น.	69.8	4.7	54.7	596,039.9
12 ม.ค. 2567 05:00:00 น.	69.9	4.7	54.9	596,053.5
12 ม.ค. 2567 05:15:00 น.	69.7	4.7	55.4	596,067.4
12 ม.ค. 2567 05:30:00 น.	69.8	4.7	57.9	596,081.9
12 ม.ค. 2567 05:45:00 น.	69.5	4.7	63.4	596,097.8
12 ม.ค. 2567 06:00:00 น.	69.6	4.7	62.4	596,113.5
12 ม.ค. 2567 06:15:00 น.	69.9	4.7	59.1	596,128.1
12 ม.ค. 2567 06:30:00 น.	70.4	4.7	59.4	596,143.0
12 ม.ค. 2567 06:45:00 น.	69.7	4.7	59.4	596,157.9
12 ม.ค. 2567 07:00:00 น.	69.9	4.7	59.4	596,172.8
12 ม.ค. 2567 07:15:00 น.	70.1	4.7	60.2	596,187.7
12 ม.ค. 2567 07:30:00 น.	69.7	4.7	61.4	596,203.1
12 ม.ค. 2567 07:45:00 น.	69.7	4.7	62.1	596,218.7
12 ม.ค. 2567 08:00:00 น.	69.8	4.7	61.8	596,234.2
12 ม.ค. 2567 08:15:00 น.	69.7	4.7	62.4	596,249.6
12 ม.ค. 2567 08:30:00 น.	70.0	4.7	62.6	596,265.3
12 ม.ค. 2567 08:45:00 น.	70.5	4.7	64.1	596,281.4

สถานีระบบบำบัดน้ำเสียแห่งที่ 1				
12 ม.ค. 2567 09:00:00 น.	69.1	4.7	64.3	596,297.5
12 ม.ค. 2567 09:15:00 น.	69.3	4.7	65.6	596,313.8
12 ม.ค. 2567 09:30:00 น.	68.8	4.7	64.4	596,329.9
12 ม.ค. 2567 09:45:00 น.	68.6	4.7	60.8	596,345.1
12 ม.ค. 2567 10:00:00 น.	69.9	4.7	62.2	596,360.7
12 ม.ค. 2567 10:15:00 น.	69.3	4.7	63.6	596,376.6
12 ม.ค. 2567 10:30:00 น.	65.8	4.8	63.8	596,392.4
12 ม.ค. 2567 10:45:00 น.	69.0	4.7	64.6	596,408.6
12 ม.ค. 2567 11:00:00 น.	69.6	4.7	65.0	596,424.9
12 ม.ค. 2567 11:15:00 น.	70.9	4.7	65.2	596,441.3
12 ม.ค. 2567 11:30:00 น.	68.9	4.7	66.3	596,457.7
12 ม.ค. 2567 11:45:00 น.	69.7	4.7	67.7	596,474.6
12 ม.ค. 2567 12:00:00 น.	70.1	4.7	67.4	596,491.6
12 ม.ค. 2567 12:15:00 น.	70.7	4.7	67.5	596,508.5
12 ม.ค. 2567 12:30:00 น.	71.0	4.7	67.5	596,525.2
12 ม.ค. 2567 12:45:00 น.	68.7	4.7	67.4	596,542.1
12 ม.ค. 2567 13:00:00 น.	68.7	4.7	67.2	596,558.9
12 ม.ค. 2567 13:15:00 น.	69.5	4.7	68.2	596,576.0
12 ม.ค. 2567 13:30:00 น.	69.2	4.7	70.3	596,593.6
12 ม.ค. 2567 13:45:00 น.	69.1	4.7	74.2	596,612.0
12 ม.ค. 2567 14:00:00 น.	68.0	4.8	74.1	596,630.6
12 ม.ค. 2567 14:15:00 น.	69.5	4.7	72.4	596,648.8
12 ม.ค. 2567 14:30:00 น.	69.2	4.7	72.2	596,666.8
12 ม.ค. 2567 14:45:00 น.	69.9	4.7	78.3	596,686.4
12 ม.ค. 2567 15:00:00 น.	67.2	4.8	81.3	596,706.6
12 ม.ค. 2567 15:15:00 น.	66.6	4.8	77.9	596,726.2
12 ม.ค. 2567 15:30:00 น.	69.4	4.7	75.8	596,744.9
12 ม.ค. 2567 15:45:00 น.	70.5	4.7	68.5	596,762.1
12 ม.ค. 2567 16:00:00 น.	70.5	4.7	57.9	596,776.6
12 ม.ค. 2567 16:15:00 น.	70.1	4.7	54.2	596,790.3
12 ม.ค. 2567 16:30:00 น.	67.0	4.8	54.5	596,803.9
12 ม.ค. 2567 16:45:00 น.	69.1	4.7	55.9	596,817.8
12 ม.ค. 2567 17:00:00 น.	70.8	4.7	57.3	596,832.1
12 ม.ค. 2567 17:15:00 น.	70.0	4.7	61.4	596,847.5
12 ม.ค. 2567 17:30:00 น.	69.4	4.7	61.6	596,862.9
12 ม.ค. 2567 17:45:00 น.	67.9	4.8	57.7	596,877.3
12 ม.ค. 2567 18:00:00 น.	69.1	4.7	58.7	596,891.9
12 ม.ค. 2567 18:15:00 น.	69.9	4.7		596,907.1
12 ม.ค. 2567 18:30:00 น.	65.0	4.8	61.8	596,922.6
12 ม.ค. 2567 18:45:00 น.	68.5	4.7	62.5	596,938.1
12 ม.ค. 2567 19:00:00 น.	70.1	4.7	63.2	596,953.9
12 ม.ค. 2567 19:15:00 น.	70.2	4.7	63.5	596,969.8
12 ม.ค. 2567 19:30:00 น.	70.4	4.7	64.2	596,985.9
12 ม.ค. 2567 19:45:00 น.	69.6	4.7	66.9	597,002.4
12 ม.ค. 2567 20:00:00 น.	69.7	4.7	70.3	597,020.1
12 ม.ค. 2567 20:15:00 น.	69.9	4.7	71.2	597,037.9
12 ม.ค. 2567 20:30:00 น.	69.9	4.7	69.9	597,055.5
12 ม.ค. 2567 20:45:00 น.	68.5	4.7	68.9	597,072.5
12 ม.ค. 2567 21:00:00 น.	69.2	4.7	69.5	597,089.9
12 ม.ค. 2567 21:15:00 น.	69.5	4.7	71.9	597,108.0

สถานีระบบบำบัดน้ำเสียแห่งที่ 1				
12 ม.ค. 2567 21:30:00 น.	69.3	4.7	74.5	597,126.6
12 ม.ค. 2567 21:45:00 น.	69.5	4.7	77.3	597,145.8
12 ม.ค. 2567 22:00:00 น.	69.9	4.7	79.3	597,165.6
12 ม.ค. 2567 22:15:00 น.	69.7	4.7	80.8	597,185.9
12 ม.ค. 2567 22:30:00 น.	69.5	4.7	82.3	597,206.5
12 ม.ค. 2567 22:45:00 น.	69.8	4.7	83.5	597,227.5
12 ม.ค. 2567 23:00:00 น.	69.5	4.7	84.8	597,248.4
12 ม.ค. 2567 23:15:00 น.	69.5	4.7	86.0	597,270.0
12 ม.ค. 2567 23:30:00 น.	69.6	4.7	87.3	597,291.9
12 ม.ค. 2567 23:45:00 น.	69.9	4.7	84.4	597,313.1
13 ม.ค. 2567 00:00:00 น.	70.0	4.7	83.0	597,333.6
13 ม.ค. 2567 00:15:00 น.	70.5	4.7	84.6	597,354.8
13 ม.ค. 2567 00:30:00 น.	69.9	4.7	85.7	597,376.3
13 ม.ค. 2567 00:45:00 น.	68.6	4.7	86.6	597,398.1
13 ม.ค. 2567 01:00:00 น.	69.2	4.7	87.7	597,419.8
13 ม.ค. 2567 01:15:00 น.	69.6	4.7	88.7	597,442.0
13 ม.ค. 2567 01:30:00 น.	69.8	4.7	88.3	597,464.2
13 ม.ค. 2567 01:45:00 น.	69.8	4.7	87.5	597,486.1
13 ม.ค. 2567 02:00:00 น.	69.5	4.7	88.4	597,507.9
13 ม.ค. 2567 02:15:00 น.	69.6	4.7	88.7	597,530.2
13 ม.ค. 2567 02:30:00 น.	69.6	4.7	89.4	597,552.7
13 ม.ค. 2567 02:45:00 น.	66.6	4.8	90.2	597



สถานีระบบบำบัดน้ำเสียแห่งที่ 1					สถานีระบบบำบัดน้ำเสียแห่งที่ 1				
13 ม.ค. 2567 10:00:00 น.	70.0	4.7	106.3	598,318.4	13 ม.ค. 2567 22:30:00 น.	69.8	4.7	98.5	599,526.2
13 ม.ค. 2567 10:15:00 น.	69.3	4.7	107.7	598,345.4	13 ม.ค. 2567 22:45:00 น.	69.5	4.7	98.5	599,550.9
13 ม.ค. 2567 10:30:00 น.	69.5	4.7	108.6	598,372.3	13 ม.ค. 2567 23:00:00 น.	66.5	4.8	98.6	599,575.8
13 ม.ค. 2567 10:45:00 น.	69.4	4.7	109.0	598,399.7	13 ม.ค. 2567 23:15:00 น.	69.0	4.7	98.9	599,600.3
13 ม.ค. 2567 11:00:00 น.	70.1	4.7	107.4	598,426.6	13 ม.ค. 2567 23:30:00 น.	69.6	4.7	99.4	599,625.2
13 ม.ค. 2567 11:15:00 น.	69.8	4.7	108.4	598,453.8	13 ม.ค. 2567 23:45:00 น.	69.9	4.7	98.8	599,650.0
13 ม.ค. 2567 11:30:00 น.	69.9	4.7	108.2	598,480.9	14 ม.ค. 2567 00:00:00 น.	69.6	4.7	97.6	599,674.4
13 ม.ค. 2567 11:45:00 น.	69.5	4.7	96.8	598,504.9	14 ม.ค. 2567 00:15:00 น.	69.6	4.7	98.1	599,698.8
13 ม.ค. 2567 12:00:00 น.	70.6	4.7	82.1	598,525.5	14 ม.ค. 2567 00:30:00 น.	69.7	4.7	98.6	599,723.5
13 ม.ค. 2567 12:15:00 น.	70.0	4.7	86.7	598,547.2	14 ม.ค. 2567 00:45:00 น.	69.5	4.7	98.8	599,748.3
13 ม.ค. 2567 12:30:00 น.	69.9	4.7	93.1	598,570.6	14 ม.ค. 2567 01:00:00 น.	69.7	4.7	99.2	599,773.1
13 ม.ค. 2567 12:45:00 น.	68.5	4.8	93.6	598,593.7	14 ม.ค. 2567 01:15:00 น.	69.8	4.7	99.6	599,797.8
13 ม.ค. 2567 13:00:00 น.	69.5	4.7	93.7	598,617.2	14 ม.ค. 2567 01:30:00 น.	69.7	4.7	96.8	599,822.1
13 ม.ค. 2567 13:15:00 น.	69.8	4.7	87.0	598,639.0	14 ม.ค. 2567 01:45:00 น.	69.0	4.7	91.1	599,844.9
13 ม.ค. 2567 13:30:00 น.	70.0	4.7	90.7	598,661.8	14 ม.ค. 2567 02:00:00 น.	69.4	4.7	92.7	599,868.2
13 ม.ค. 2567 13:45:00 น.	69.0	4.7	93.3	598,685.1	14 ม.ค. 2567 02:15:00 น.	69.5	4.7	94.6	599,891.6
13 ม.ค. 2567 14:00:00 น.	69.6	4.7	94.7	598,708.6	14 ม.ค. 2567 02:30:00 น.	69.6	4.7	95.9	599,915.6
13 ม.ค. 2567 14:15:00 น.	70.4	4.7	95.1	598,732.4	14 ม.ค. 2567 02:45:00 น.	69.6	4.7	96.6	599,939.8
13 ม.ค. 2567 14:30:00 น.	69.3	4.7	95.5	598,756.4	14 ม.ค. 2567 03:00:00 น.	69.9	4.7	97.2	599,964.3
13 ม.ค. 2567 14:45:00 น.	69.5	4.7	96.0	598,780.4	14 ม.ค. 2567 03:15:00 น.	69.0	4.7	97.9	599,988.5
13 ม.ค. 2567 15:00:00 น.	70.2	4.7	96.2	598,804.3	14 ม.ค. 2567 03:30:00 น.	69.5	4.7	98.7	600,013.3
13 ม.ค. 2567 15:15:00 น.	70.1	4.7	96.1	598,828.3	14 ม.ค. 2567 03:45:00 น.	69.6	4.7	98.9	600,038.1
13 ม.ค. 2567 15:30:00 น.	70.1	4.7	96.2	598,852.4	14 ม.ค. 2567 04:00:00 น.	69.7	4.7	99.3	600,062.7
13 ม.ค. 2567 15:45:00 น.	66.7	4.8	96.3	598,876.6	14 ม.ค. 2567 04:15:00 น.	69.9	4.7	99.3	600,087.6
13 ม.ค. 2567 16:00:00 น.	68.8	4.7	96.2	598,900.7	14 ม.ค. 2567 04:30:00 น.	69.6	4.7	99.5	600,112.6
13 ม.ค. 2567 16:15:00 น.	69.2	4.7	96.5	598,924.6	14 ม.ค. 2567 04:45:00 น.	69.6	4.7	100.1	600,137.6
13 ม.ค. 2567 16:30:00 น.	70.0	4.7	96.8	598,948.9	14 ม.ค. 2567 05:00:00 น.	70.0	4.7	100.4	600,162.8
13 ม.ค. 2567 16:45:00 น.	70.1	4.7	96.9	598,973.1	14 ม.ค. 2567 05:15:00 น.	69.7	4.7	100.4	600,187.6
13 ม.ค. 2567 17:00:00 น.	67.4	4.8	96.6	598,997.4	14 ม.ค. 2567 05:30:00 น.	69.5	4.7	100.9	600,212.9
13 ม.ค. 2567 17:15:00 น.	68.9	4.7	96.2	599,021.2	14 ม.ค. 2567 05:45:00 น.	69.5	4.7	103.0	600,238.8
13 ม.ค. 2567 17:30:00 น.	70.0	4.7	94.8	599,044.9	14 ม.ค. 2567 06:00:00 น.	69.5	4.7	104.2	600,264.9
13 ม.ค. 2567 17:45:00 น.	69.0	4.7	91.6	599,067.9	14 ม.ค. 2567 06:15:00 น.	69.5	4.7	104.4	600,290.7
13 ม.ค. 2567 18:00:00 น.	69.0	4.7	92.4	599,091.1	14 ม.ค. 2567 06:30:00 น.	69.5	4.7	104.4	600,316.9
13 ม.ค. 2567 18:15:00 น.	69.5	4.7	92.8	599,114.3	14 ม.ค. 2567 06:45:00 น.	69.5	4.7	104.5	600,343.1
13 ม.ค. 2567 18:30:00 น.	69.4	4.7	93.3	599,137.4	14 ม.ค. 2567 07:00:00 น.	70.0	4.7	104.7	600,369.4
13 ม.ค. 2567 18:45:00 น.	69.5	4.7	93.7	599,160.9	14 ม.ค. 2567 07:15:00 น.	67.8	4.8	104.6	600,395.6
13 ม.ค. 2567 19:00:00 น.	70.0	4.7	94.5	599,184.6	14 ม.ค. 2567 07:30:00 น.	69.0	4.7	103.2	600,421.1
13 ม.ค. 2567 19:15:00 น.	69.8	4.7	94.8	599,208.4	14 ม.ค. 2567 07:45:00 น.	69.9	4.7	103.7	600,447.1
13 ม.ค. 2567 19:30:00 น.	69.9	4.7	95.3	599,231.9	14 ม.ค. 2567 08:00:00 น.	69.6	4.7	104.9	600,473.4
13 ม.ค. 2567 19:45:00 น.	69.7	4.7	96.0	599,256.0	14 ม.ค. 2567 08:15:00 น.	70.0	4.7	105.5	600,499.9
13 ม.ค. 2567 20:00:00 น.	69.9	4.7	96.4	599,280.1	14 ม.ค. 2567 08:30:00 น.	69.7	4.7	105.3	600,525.9
13 ม.ค. 2567 20:15:00 น.	70.0	4.7	96.8	599,304.4	14 ม.ค. 2567 08:45:00 น.	69.2	4.7	105.5	600,552.4
13 ม.ค. 2567 20:30:00 น.	69.6	4.7	97.0	599,328.4	14 ม.ค. 2567 09:00:00 น.	67.8	4.8	105.5	600,578.9
13 ม.ค. 2567 20:45:00 น.	68.7	4.7	97.2	599,352.8	14 ม.ค. 2567 09:15:00 น.	68.3	4.7	105.8	600,605.4
13 ม.ค. 2567 21:00:00 น.	69.6	4.7	97.4	599,377.3	14 ม.ค. 2567 09:30:00 น.	68.9	4.7	100.2	600,630.2
13 ม.ค. 2567 21:15:00 น.	69.6	4.7	97.9	599,401.8	14 ม.ค. 2567 09:45:00 น.	70.7	4.7	90.0	600,652.8
13 ม.ค. 2567 21:30:00 น.	68.6	4.7	98.6	599,426.3	14 ม.ค. 2567 10:00:00 น.	70.9	4.7	95.4	600,678.7
13 ม.ค. 2567 21:45:00 น.	69.3	4.7	100.4	599,451.4	14 ม.ค. 2567 10:15:00 น.	67.7	4.8	99.3	600,701.6
13 ม.ค. 2567 22:00:00 น.	70.1	4.7	100.9	599,476.7	14 ม.ค. 2567 10:30:00 น.	68.9	4.7	100.2	600,726.7
13 ม.ค. 2567 22:15:00 น.	70.0	4.7	100.2	599,501.8	14 ม.ค. 2567 10:45:00 น.	69.8	4.7	100.1	600,751.4
สถานีระบบบำบัดน้ำเสียแห่งที่ 1					สถานีระบบบำบัดน้ำเสียแห่งที่ 1				
14 ม.ค. 2567 11:00:00 น.	69.9	4.7	100.5	600,776.6	14 ม.ค. 2567 21:30:00 น.	69.5	4.7	103.7	602,042.3
14 ม.ค. 2567 11:15:00 น.	66.4	4.8	100.8	600,801.9	14 ม.ค. 2567 21:45:00 น.	69.7	4.7	103.4	602,068.2
14 ม.ค. 2567 11:30:00 น.	68.1	4.8	100.8	600,827.2	15 ม.ค. 2567 00:00:00 น.	69.6	4.7	102.3	602,093.9
14 ม.ค. 2567 11:45:00 น.	70.4	4.7	101.0	600,852.2	15 ม.ค. 2567 00:15:00 น.	69.7	4.7	102.3	602,119.2
14 ม.ค. 2567 12:00:00 น.	69.1	4.7	101.4	600,877.6	15 ม.ค. 2567 00:30:00 น.	69.6	4.7	102.7	602,145.0
14 ม.ค. 2567 12:15:00 น.	68.9	4.7	101.7	600,903.1	15 ม.ค. 2567 00:45:00 น.	69.6	4.7	103.0	602,170.8
14 ม.ค. 2567 12:30:00 น.	70.3	4.7	102.1	600,928.7	15 ม.ค. 2567 01:00:00 น.	69.9	4.7	102.7	602,196.6
14 ม.ค. 2567 12:45:00 น.	69.7	4.7	102.0	600,954.3	15 ม.ค. 2567 01:15:00 น.	69.6	4.7	103.0	602,222.1
14 ม.ค. 2567 13:00:00 น.	70.5	4.7	102.1	600,979.6	15 ม.ค. 2567 01:30:00 น.	69.6	4.7	94.5	602,245.8
14 ม.ค. 2567 13:15:00 น.	70.7	4.7	102.6	601,005.3	15 ม.ค. 2567 01:45:00 น.	69.5	4.7	82.5	602,266.4
14 ม.ค. 2567 13:30:00 น.	70.1	4.7	103.3	601,031.1	15 ม.ค. 2567 02:00:00 น.	69.6	4.7	90.3	602,289.1
14 ม.ค. 2567 13:45:00 น.	70.0	4.7	104.9	601,057.5	15 ม.ค. 2567 02:15:00 น.	69.5	4.7	96.2	602,312.8
14 ม.ค. 2567 14:00:00 น.	69.7	4.7	105.9	601,083.7	15 ม.ค. 2567 02:30:00 น.	69.5	4.7	96.4	602,337.1
14 ม.ค. 2567 14:15:00 น.	69.8	4.7	106.2	601,110.3	15 ม.ค. 2567 02:45:00 น.	69.9	4.7	97.4	602,361.4
14 ม.ค. 2567 14:30:00 น.	69.8	4.7	105.8	601,136.8	15 ม.ค. 2567 03:00:00 น.	69.8	4.7	98.2	602,386.1
14 ม.ค. 2567 14:45:00 น.	69.5	4.7	105.5	601,163.3	15 ม.ค. 2567 03:15:00 น.	69.6	4.7	98.8	602,410.6
14 ม.ค. 2567 15:00:00 น.	70.4	4.7	105.4	601,189.7	15 ม.ค. 2567 03:30:00 น.	69.5	4.7	99.1	602,435.4
14 ม.ค. 2567 15:15:00 น.	70.6	4.7	103.6	601,215.3	15 ม.ค. 2567 03:45:00 น.	69.5	4.7	99.9	602,460.4
14 ม.ค. 2567 15:30:00 น.	69.9	4.7	103.8	601,241.4	15 ม.ค. 2567 04:00:00 น.	69.5	4.7	100.5	602,485.6
14 ม.ค. 2567 15:45:00 น.	69.1	4.7	103.5	601,267.3	15 ม.ค. 2567 04:15:00 น.	69.6	4.7	100.1	602,510.4
14 ม.ค. 2567 16:00:00 น.	70.7	4.7	103.5	601,293.3	15 ม.ค. 2567 04:30:00 น.	69.9	4.7	100.6	602,535.6
14 ม.ค. 2567 16:15:00 น.	70.3	4.7	103.1	601,318.8	15 ม.ค. 2567 04:45:00 น.	69.5	4.7	101.1	602,561.0
14 ม.ค. 2567 16:30:00 น.	70.3	4.7	102.7	601,344.5	15 ม.ค. 2567 05:00:00 น.	69.6	4.7	101.8	602,586.5
14 ม.ค. 2567 16:45:00 น.	70.3	4.7	102.8	601,370.3	15 ม.ค. 2567 05:15:00 น.	69.9	4.7	102.3	602,611.8
14 ม.ค. 2567 17:00:00 น.	69.8	4.7	102.9	601,396.1	15 ม.ค. 2567 05:30:00 น.	69.9	4.7	101.8	602,637.3
14 ม.ค. 2567 17:15:00 น.	69.7	4.7	103.3	601,421.9	15 ม.ค. 2567 05:45:00 น.	69.6	4.7	103.9	602,663.4
14 ม.ค. 2567 17:30:00 น.	69.4	4.7	95.4	601,445.6	15 ม.ค. 2567 06:00:00 น.	69.6	4.7	106.0	602,689.9
14 ม.ค. 2567 17:45:00 น.	69.6	4.7	86.1	601,466.7	15 ม.ค. 2567 06:15:00 น.	69.5	4.7	107.2	602,716.5
14 ม.ค. 2567 18:00:00 น.	69.6	4.7	90.0	601,489.3	15 ม.ค. 2567 06:30:00 น.	69.5	4.7	107.2	602,743.4
14 ม.ค. 2567 18:15:00 น.	69.7	4.7	94.7	601,513.0	15 ม.ค. 2567 06:45:00 น.	69.6	4.7	104.1	602,769.5
14 ม.ค. 2567 18:30:00 น.	69.3	4.7		601,536.7	15 ม.ค. 2567 07:00:00 น.	69.5	4.7	102.5	602,795.2
14 ม.ค. 2567 18:45:00 น.	68.6	4.7	96.2	601,560.8	15 ม.ค. 2567 07:15:00 น.	69.7	4.7	101.5	602,820.6
14 ม.ค. 2567 19:00:00 น.	69.3	4.7	96.8	601,584.9	15 ม.ค. 2567 07:30:00 น.	69.7	4.7	99.2	602,845.2
14 ม.ค. 2567 19:15:00 น.	69.8	4.7	97.5	601,609.3	15 ม.ค. 2567 07:45:00 น.	69.6	4.7	100.5	602,870.4
14 ม.ค. 2567 19:30:00 น.	69.6	4.7	97.9	601,633.9	15 ม.ค. 2567 08:00:00 น.	69.6	4.7	101.2	602,895.8
14 ม.ค. 2567 19:45:00 น.	69.6	4.7	98.2	601,658.5	15 ม.ค. 2567 08:15:00 น.	69.6	4.7	101.9	602,921.3
14 ม.ค. 2567 20:00:00 น.	69.6	4.7	98.5	601,682.9	15 ม.ค. 2567 08:30:00 น.	69.6	4.7	102.7	602,946.7
14 ม.ค. 2567 20:15:00 น.	69.9	4.7	98.9	601,707.7	15 ม.ค. 2567 08:45:00 น.	70.4	4.7	103.3	602,972.6
14 ม.ค. 2567 20:30:00 น.	69.6	4.7	99.2	601,732.6	15 ม.ค. 2				



สถานีระบบบำบัดน้ำเสียแห่งที่ 1				
15 ม.ค. 2567 12:00:00 น.	69.5	4.7	100.4	603,286.3
15 ม.ค. 2567 12:15:00 น.	69.8	4.7	100.5	603,311.4
15 ม.ค. 2567 12:30:00 น.	69.7	4.7	100.8	603,336.8
15 ม.ค. 2567 12:45:00 น.	69.2	4.7	100.4	603,361.6
15 ม.ค. 2567 13:00:00 น.	69.7	4.7	100.8	603,386.9
15 ม.ค. 2567 13:15:00 น.	70.8	4.7	101.4	603,412.3
15 ม.ค. 2567 13:30:00 น.	69.8	4.7	102.6	603,438.0
15 ม.ค. 2567 13:45:00 น.	68.8	4.7	104.6	603,464.2
15 ม.ค. 2567 14:00:00 น.	69.9	4.7	105.4	603,490.3
15 ม.ค. 2567 14:15:00 น.	70.6	4.7	93.8	603,513.8
15 ม.ค. 2567 14:30:00 น.	70.1	4.7	83.2	603,534.7
15 ม.ค. 2567 14:45:00 น.	70.1	4.7	78.9	603,554.5
15 ม.ค. 2567 15:00:00 น.	69.4	4.7	77.1	603,573.8
15 ม.ค. 2567 15:15:00 น.	69.2	4.7	76.5	603,592.8
15 ม.ค. 2567 15:30:00 น.	69.7	4.7	76.4	603,611.9
15 ม.ค. 2567 15:45:00 น.	69.7	4.7	74.4	603,630.6
15 ม.ค. 2567 16:00:00 น.	69.1	4.7	74.4	603,649.2
15 ม.ค. 2567 16:15:00 น.	70.5	4.7	74.3	603,667.8
15 ม.ค. 2567 16:30:00 น.	65.5	4.8	73.5	603,686.0
15 ม.ค. 2567 16:45:00 น.	68.8	4.7	73.4	603,704.4
15 ม.ค. 2567 17:00:00 น.	66.1	4.8	72.3	603,722.5
15 ม.ค. 2567 17:15:00 น.	68.8	4.7	71.1	603,740.4
15 ม.ค. 2567 17:30:00 น.	69.4	4.7	69.2	603,757.7
15 ม.ค. 2567 17:45:00 น.	70.3	4.7	64.6	603,773.7
15 ม.ค. 2567 18:00:00 น.	70.1	4.7	65.1	603,790.1
15 ม.ค. 2567 18:15:00 น.	69.6	4.7	66.6	603,806.8
15 ม.ค. 2567 18:30:00 น.	69.7	4.7		603,823.4
15 ม.ค. 2567 18:45:00 น.	70.3	4.7	68.1	603,840.4
15 ม.ค. 2567 19:00:00 น.	69.8	4.7	67.5	603,857.4
15 ม.ค. 2567 19:15:00 น.	69.1	4.7	67.5	603,874.3
15 ม.ค. 2567 19:30:00 น.	69.9	4.7	68.0	603,891.4
15 ม.ค. 2567 19:45:00 น.	69.7	4.7	67.9	603,908.2
15 ม.ค. 2567 20:00:00 น.	69.7	4.7	67.6	603,925.1
15 ม.ค. 2567 20:15:00 น.	69.5	4.7	67.8	603,942.1
15 ม.ค. 2567 20:30:00 น.	69.7	4.7	67.3	603,959.0
15 ม.ค. 2567 20:45:00 น.	69.6	4.7	67.7	603,975.8
15 ม.ค. 2567 21:00:00 น.	69.0	4.7	68.2	603,992.8
15 ม.ค. 2567 21:15:00 น.	69.9	4.7	67.9	604,009.9
15 ม.ค. 2567 21:30:00 น.	69.8	4.7	69.2	604,027.3
15 ม.ค. 2567 21:45:00 น.	70.4	4.7	76.8	604,046.3
15 ม.ค. 2567 22:00:00 น.	69.7	4.7	76.1	604,065.3
15 ม.ค. 2567 22:15:00 น.	69.7	4.7	71.6	604,083.3
15 ม.ค. 2567 22:30:00 น.	69.7	4.7	70.3	604,100.9
15 ม.ค. 2567 22:45:00 น.	67.0	4.8	69.6	604,118.4
15 ม.ค. 2567 23:00:00 น.	69.6	4.7	71.1	604,135.9
15 ม.ค. 2567 23:15:00 น.	69.7	4.7	69.4	604,153.4
15 ม.ค. 2567 23:30:00 น.	69.7	4.7	70.1	604,170.9
15 ม.ค. 2567 23:45:00 น.	69.7	4.7	69.3	604,188.3
16 ม.ค. 2567 00:00:00 น.	69.9	4.7	68.0	604,205.1
16 ม.ค. 2567 00:15:00 น.	70.0	4.7	69.2	604,222.5

สถานีระบบบำบัดน้ำเสียแห่งที่ 1				
16 ม.ค. 2567 00:30:00 น.	69.7	4.7	69.2	604,239.9
16 ม.ค. 2567 00:45:00 น.	69.6	4.7	68.3	604,257.0
16 ม.ค. 2567 01:00:00 น.	69.6	4.7	68.5	604,273.9
16 ม.ค. 2567 01:15:00 น.	66.9	4.8	69.2	604,291.3
16 ม.ค. 2567 01:30:00 น.	69.1	4.7	69.5	604,308.8
16 ม.ค. 2567 01:45:00 น.	69.6	4.7	69.4	604,326.1
16 ม.ค. 2567 02:00:00 น.	69.6	4.7	73.5	604,344.3
16 ม.ค. 2567 02:15:00 น.	69.7	4.7	77.5	604,363.8
16 ม.ค. 2567 02:30:00 น.	69.6	4.7	82.8	604,384.6
16 ม.ค. 2567 02:45:00 น.	69.6	4.7	86.4	604,406.2
16 ม.ค. 2567 03:00:00 น.	69.2	4.7	89.1	604,428.3
16 ม.ค. 2567 03:15:00 น.	67.6	4.8	90.5	604,450.9
16 ม.ค. 2567 03:30:00 น.	69.3	4.7	91.4	604,473.8
16 ม.ค. 2567 03:45:00 น.	69.5	4.7	92.3	604,497.0
16 ม.ค. 2567 04:00:00 น.	69.5	4.7	93.2	604,520.3
16 ม.ค. 2567 04:15:00 น.	69.6	4.7	94.1	604,543.6
16 ม.ค. 2567 04:30:00 น.	69.5	4.7	94.8	604,567.4
16 ม.ค. 2567 04:45:00 น.	69.6	4.7	95.9	604,591.4
16 ม.ค. 2567 05:00:00 น.	69.8	4.7	97.8	604,615.9
16 ม.ค. 2567 05:15:00 น.	70.0	4.7	103.1	604,641.4
16 ม.ค. 2567 05:30:00 น.	69.6	4.7	105.2	604,667.8
16 ม.ค. 2567 05:45:00 น.	69.9	4.7	107.5	604,694.8
16 ม.ค. 2567 06:00:00 น.	69.8	4.7	109.6	604,722.2
16 ม.ค. 2567 06:15:00 น.	69.8	4.7	107.4	604,749.2
16 ม.ค. 2567 06:30:00 น.	69.5	4.7	92.7	604,772.1
16 ม.ค. 2567 06:45:00 น.	69.6	4.7	85.8	604,793.7
16 ม.ค. 2567 07:00:00 น.	69.7	4.7	83.1	604,814.6
16 ม.ค. 2567 07:15:00 น.	69.5	4.7	81.1	604,834.9
16 ม.ค. 2567 07:30:00 น.	70.0	4.7	78.1	604,854.2
16 ม.ค. 2567 07:45:00 น.	69.8	4.7	76.3	604,873.4
16 ม.ค. 2567 08:00:00 น.	69.6	4.7	74.6	604,892.1
16 ม.ค. 2567 08:15:00 น.	69.7	4.7	73.7	604,910.5
16 ม.ค. 2567 08:30:00 น.	69.6	4.7	71.9	604,928.3
16 ม.ค. 2567 08:45:00 น.	69.8	4.7	71.9	604,946.4
16 ม.ค. 2567 09:00:00 น.	69.6	4.7	70.1	604,963.9
16 ม.ค. 2567 09:15:00 น.	70.2	4.7	68.3	604,981.1
16 ม.ค. 2567 09:30:00 น.	69.2	4.7	66.2	604,997.7
16 ม.ค. 2567 09:45:00 น.	69.5	4.7	59.9	605,012.5
16 ม.ค. 2567 10:00:00 น.	70.6	4.7	60.4	605,027.6
16 ม.ค. 2567 10:15:00 น.	69.6	4.7	61.8	605,043.1
16 ม.ค. 2567 10:30:00 น.	69.8	4.7	61.4	605,058.5
16 ม.ค. 2567 10:45:00 น.	70.2	4.7	59.2	605,073.2
16 ม.ค. 2567 11:00:00 น.	70.0	4.7	61.3	605,088.6
16 ม.ค. 2567 11:15:00 น.	67.6	4.8	60.4	605,103.7
16 ม.ค. 2567 11:30:00 น.	69.4	4.7	59.7	605,118.7
16 ม.ค. 2567 11:45:00 น.	68.6	4.7	58.9	605,133.3
16 ม.ค. 2567 12:00:00 น.	68.2	4.8	58.7	605,147.9
16 ม.ค. 2567 12:15:00 น.	70.5	4.7	58.9	605,162.8
16 ม.ค. 2567 12:30:00 น.	69.2	4.7	58.4	605,177.4
16 ม.ค. 2567 12:45:00 น.	68.5	4.7	57.0	605,191.7

สถานีระบบบำบัดน้ำเสียแห่งที่ 1				
16 ม.ค. 2567 13:00:00 น.	68.3	4.8	56.2	605,205.6
16 ม.ค. 2567 13:15:00 น.	69.9	4.7	56.6	605,219.8
16 ม.ค. 2567 13:30:00 น.	70.4	4.7	60.0	605,234.8
16 ม.ค. 2567 13:45:00 น.	69.5	4.7	63.4	605,251.3
16 ม.ค. 2567 14:00:00 น.	69.0	4.7	63.0	605,266.8
16 ม.ค. 2567 14:15:00 น.	67.1	4.8	60.1	605,281.9
16 ม.ค. 2567 14:30:00 น.	68.9	4.7	59.1	605,296.7
16 ม.ค. 2567 14:45:00 น.	69.5	4.7	58.0	605,311.3
16 ม.ค. 2567 15:00:00 น.	70.0	4.7	57.5	605,325.4
16 ม.ค. 2567 15:15:00 น.	69.9	4.7	56.9	605,339.8
16 ม.ค. 2567 15:30:00 น.	70.0	4.7	56.1	605,353.8
16 ม.ค. 2567 15:45:00 น.	70.0	4.7	55.3	605,367.7
16 ม.ค. 2567 16:00:00 น.	69.2	4.7	55.1	605,381.5
16 ม.ค. 2567 16:15:00 น.	66.9	4.8	53.4	605,394.7
16 ม.ค. 2567 16:30:00 น.	68.5	4.7	52.6	605,407.9
16 ม.ค. 2567 16:45:00 น.	70.3	4.7	52.6	605,421.1
16 ม.ค. 2567 17:00:00 น.	70.3	4.7	51.3	605,433.9
16 ม.ค. 2567 17:15:00 น.	69.7	4.7	51.1	605,446.8
16 ม.ค. 2567 17:30:00 น.	69.5	4.7	49.6	605,459.0
16 ม.ค. 2567 17:45:00 น.	69.3	4.7	44.8	605,470.3
16 ม.ค. 2567 18:00:00 น.	69.6	4.7	45.3	605,481.6
16 ม.ค. 2567 18:15:00 น.	69.8	4.7	47.1	605,493.3
16 ม.ค. 2567 18:30:00 น.	69.8	4.7	47.8	605,505.3
16 ม.ค. 2567 18:45:00 น.	70.0	4.7	48.6	605,517.5
16 ม.ค. 2567 19:00:00 น.	68.6	4.7	48.8	605,529.7
16 ม.ค. 2567 19:15:00 น.	69.3	4.7	48.4	605,541.9
16 ม.ค. 2567 19:30:00 น.	69.6	4.7	48.7	605,553.9
16 ม.ค. 2567 19:45:00 น.	70.3	4.7	48.4	605,566.1
16 ม.ค. 2567 20:00:00 น.	69.5	4.7	49.4	605,578.4
16 ม.ค. 2567 20:15:00 น.	69.5	4.7	49.0	605,590.7
16 ม.ค. 2567 20:30:00 น.	69.4	4.7	49.4	605,602.9
16 ม.ค. 2567 20:45:00 น.	69.7	4.7	48.9	605,615.2
16 ม.ค. 2567 21:00:00 น.	70.1	4.7	48.9	605,627.4
16 ม.ค. 2567 21:15:00 น.	68.6	4.7	48.5	605,639.6
16 ม.ค. 2567 21:30:00 น.	68.8	4.7	51.2	605,652.3
16 ม.ค. 2567 21:45:00 น.	69.6	4.7	57.4	605,666.6
16 ม.ค. 2567 22:00:00 น.	69.6	4.7	54.0	605,680.1
16 ม.ค. 2567 22:15:00 น.	70.0	4.7	52.4	605,693.3
16 ม.ค. 2567 22:30:00 น.	69.3	4.7	52.0	605,706.3
16 ม.ค. 2567 22:45:00 น.	67.9	4.8	51.1	605,718.9
16 ม.ค. 2567 23:00:00 น.	69.0	4.7	50.8	605,731.8
16 ม.ค. 2567 23:15:00 น.	69.5	4.7	50.6	605,744.4
16 ม.ค. 2567 23:30:00 น.	69.8	4.7	50.3	605,757.1
16 ม.ค. 2567 23:45:00 น.	69.7	4.7	50.8	605,769.8
17 ม.ค. 2567 00:00:00 น.	69.5	4.7	51.8	605,782.6
17 ม.ค. 2567 00:15:00 น.	70.9	4.7	53.5	605,796.1
17 ม.ค. 2567 00:30:00 น.	68.5	4.7	54.6	605,809.8
17 ม.ค. 2567 00:45:00 น.	69.1	4.7	54.0	605,823.3
17 ม.ค. 2567 01:00:00 น.	69.5	4.7	53.4	605,836.5
17 ม.ค. 2567 01:15:00 น.	69.2	4.7	53.8	605,850.0

สถานีระบบบำบัดน้ำเสียแห่งที่ 1				
17 ม.ค. 2567 01:30:00 น.	69.7	4.7	52.9	605,863.3
17 ม.ค. 2567 01:45:00 น.	69.8	4.7	50.6	605,875.9
17 ม.ค. 2567 02:00:00 น.	69.7	4.7	51.5	605,888.7
17 ม.ค. 2567 02:15:00 น.	69.5	4.7	52.9	605,902.0
17 ม.ค. 2567 02:30:00 น.	69.5	4.7	53.4	605,913.4
17 ม.ค. 2567 02:45:00 น.	69.6	4.7	53.6	605,928.8
17 ม.ค. 2567 03:00:00 น.	69.7	4.7	53.8	605,942.1
17 ม.ค. 2567 03:15:00 น.	69.6	4.7	54.7	605,955.8
17 ม.ค. 2567 03:30:00 น.	69.6	4.7	54.6	605,969.6
17 ม.ค. 2567 03:45:00 น.	69.5	4.7	55.6	605,983.5
17 ม.ค. 2567 04:00:00 น.	69.6	4.7	56.0	605,997.3
17 ม.ค. 2567 04:15:00 น.	69.4	4.7	55.7	606,011.3
17 ม.ค. 2567 04:30:00 น.	69.5	4.7	55.7	606,025.3
17 ม.ค. 2567 04:45:00 น.	69.8	4.7	55.4	606,039.2
17 ม.ค. 2567 05:00:00 น.	69.6	4.7	56.1	606,053.3
17 ม.ค. 2567 05:15:00 น.	69.9	4.7	56.3	606,067.2
17 ม.ค. 2567 05:30:00 น.	69.6	4.7	58.3	606,081.8
17 ม.ค. 2567 05:45:00 น.	69.6	4.7	63.9	606,097.8
17 ม.ค. 2567 06:00:00 น.	69.9	4.7	61.6	606,113.3
17 ม.ค. 2567 06:15:00 น.	69.9	4.7	60.3	606,128.2
17 ม.ค. 2567 06:30:00 น.	69.6	4.7	59.0	606,143.0
17 ม.ค. 2567 06:45:00 น.	69.6	4.7	58.1	606,157.6
17 ม.ค. 2567 07:00:00 น.	69.8	4.7	58.5	606,172.3
17 ม.ค. 2567 07:15:00 น.	69.5	4.7	58.8	606,186.8
17 ม.ค. 2567 07:30:00 น.	69.6	4.7	59.4	606,201.7
17 ม.ค. 2567 07:45:00 น.	69.8	4.7	59.6	606,216.6
17 ม.ค. 2567 08:00:00 น.	69.8	4.7	58.8	606,231.4
17 ม.ค. 2567 08:15:00 น.	63.8	4.8	58.4	606,245.9
17 ม.ค. 2567 08:30:00 น.	69.1	4.7	59.6	606,260.8
17 ม.ค. 2567 08:45:00 น.	69.4	4.7	59.2	606,275.6
17 ม.ค. 2567 09:00:00 น.	69.6	4.7	58.0	606,290.2
17 ม.ค. 2567 09:15:00 น.	70.6	4.7	58.6	606,304.9
17 ม.ค. 2567 09:30:00 น.	69.2	4.7	57.7	606,319.2
17 ม.ค. 2567 09:45:00 น.	68.8	4.7	53.0	606,332.4
17 ม.ค. 2567 10:00:00 น.	68.7	4.7	54.2	606,346.1
17 ม.ค. 2567 10:15:00 น.	69.6	4.7	62.3	606,361.6
17 ม.ค. 2567 10:30:00 น.	70.2	4.7	71.9	606,379.4
17 ม.ค. 2567 10:45:00 น.	69.7	4.7	77.9	606,398.9
17 ม.ค. 2567 11:00:00 น.	70.3	4.7	64.3	606,415.1
17 ม.ค. 2567 11:15:00 น.	66.3	4.8	55.9	606,429.1
17 ม.ค. 2567 11:30:00 น.	68.3	4.8	52.3	606,442.3
17 ม.ค. 2567 11:45:00 น.	68.7	4.7	48.3	606,454.2
17 ม.ค. 2567 12:00:00 น.	69.3	4.7	45.3	606,465.6
17 ม.ค. 2567 12:15:00 น.	69.8	4.7	44.9	606,476.9
17 ม.ค. 2567 12:30:00 น.	68.9	4.7	48.5	606,489.0
17 ม.ค. 2567 12:45:00 น.	69.4	4.7	50.0	606,501.4
17 ม.ค. 2567 13:00:00 น.	69.8	4.7	50.0	606,513.9
17 ม.ค. 2567 13:15:00 น.	70.0	4.7	49.9	606,526.4
17 ม.ค. 2567 13:30:00 น.	69.1	4.7	50.8	606,539.2
17 ม.ค. 2567 13:45:00 น.	70.5	4.7	53.0	606,552.4



สถานีระบบบำบัดน้ำเสียแห่งที่ 1					สถานีระบบบำบัดน้ำเสียแห่งที่ 1				
17 ม.ค. 2567 14:00:00 น.	69.1	4.7	53.7	606,565.8	18 ม.ค. 2567 02:30:00 น.	69.9	4.7	107.3	607,491.6
17 ม.ค. 2567 14:15:00 น.	70.7	4.7	53.9	606,579.3	18 ม.ค. 2567 02:45:00 น.	70.1	4.7	108.0	607,518.7
17 ม.ค. 2567 14:30:00 น.	69.1	4.7	53.8	606,592.8	18 ม.ค. 2567 03:00:00 น.	68.8	4.7	107.4	607,545.6
17 ม.ค. 2567 14:45:00 น.	68.4	4.8	55.4	606,606.6	18 ม.ค. 2567 03:15:00 น.	69.8	4.7	107.8	607,572.6
17 ม.ค. 2567 15:00:00 น.	68.8	4.7	61.0	606,621.7	18 ม.ค. 2567 03:30:00 น.	69.7	4.7	108.3	607,599.4
17 ม.ค. 2567 15:15:00 น.	68.2	4.8	59.3	606,636.6	18 ม.ค. 2567 03:45:00 น.	69.5	4.7	109.1	607,626.8
17 ม.ค. 2567 15:30:00 น.	69.1	4.7	56.5	606,650.8	18 ม.ค. 2567 04:00:00 น.	69.4	4.7	110.0	607,654.4
17 ม.ค. 2567 15:45:00 น.	69.7	4.7	56.1	606,664.8	18 ม.ค. 2567 04:15:00 น.	69.8	4.7	110.9	607,682.1
17 ม.ค. 2567 16:00:00 น.	69.9	4.7	56.2	606,678.9	18 ม.ค. 2567 04:30:00 น.	70.1	4.7	111.8	607,709.8
17 ม.ค. 2567 16:15:00 น.	68.9	4.7	55.9	606,692.8	18 ม.ค. 2567 04:45:00 น.	70.3	4.7	112.6	607,738.0
17 ม.ค. 2567 16:30:00 น.	68.1	4.8	56.9	606,707.0	18 ม.ค. 2567 05:00:00 น.	69.8	4.7	113.3	607,766.4
17 ม.ค. 2567 16:45:00 น.	69.2	4.7	60.0	606,722.0	18 ม.ค. 2567 05:15:00 น.	69.7	4.7	114.0	607,795.0
17 ม.ค. 2567 17:00:00 น.	69.6	4.7	61.6	606,737.4	18 ม.ค. 2567 05:30:00 น.	69.8	4.7	114.6	607,823.8
17 ม.ค. 2567 17:15:00 น.	70.0	4.7	63.2	606,753.1	18 ม.ค. 2567 05:45:00 น.	69.6	4.7	115.3	607,852.3
17 ม.ค. 2567 17:30:00 น.	69.9	4.7	64.0	606,769.1	18 ม.ค. 2567 06:00:00 น.	69.5	4.7	115.8	607,881.3
17 ม.ค. 2567 17:45:00 น.	68.5	4.7	65.2	606,785.4	18 ม.ค. 2567 06:15:00 น.	70.0	4.7		607,910.6
17 ม.ค. 2567 18:00:00 น.	69.3	4.7	65.8	606,801.9	18 ม.ค. 2567 06:30:00 น.	69.8	4.7	117.0	607,939.5
17 ม.ค. 2567 18:15:00 น.	69.7	4.7	66.4	606,818.6	18 ม.ค. 2567 06:45:00 น.	69.4	4.7	117.4	607,968.9
17 ม.ค. 2567 18:30:00 น.	69.6	4.7	65.9	606,835.0	18 ม.ค. 2567 07:00:00 น.	70.0	4.7	119.0	607,998.8
17 ม.ค. 2567 18:45:00 น.	68.3	4.7	65.1	606,851.3	18 ม.ค. 2567 07:15:00 น.	69.9	4.7	120.2	608,029.0
17 ม.ค. 2567 19:00:00 น.	69.2	4.7	60.9	606,866.4	18 ม.ค. 2567 07:30:00 น.	69.5	4.7	121.2	608,058.9
17 ม.ค. 2567 19:15:00 น.	69.9	4.7	64.2	606,882.5	18 ม.ค. 2567 07:45:00 น.	69.8	4.7	122.0	608,089.6
17 ม.ค. 2567 19:30:00 น.	69.8	4.7	66.6	606,899.2	18 ม.ค. 2567 08:00:00 น.	69.7	4.7	122.8	608,120.4
17 ม.ค. 2567 19:45:00 น.	69.9	4.7	67.4	606,916.1	18 ม.ค. 2567 08:15:00 น.	68.8	4.7	121.2	608,150.8
17 ม.ค. 2567 20:00:00 น.	69.6	4.7	68.7	606,933.1	18 ม.ค. 2567 08:30:00 น.	69.5	4.7	117.6	608,179.9
17 ม.ค. 2567 20:15:00 น.	69.7	4.7	69.3	606,950.5	18 ม.ค. 2567 08:45:00 น.	69.7	4.7	109.5	608,207.4
17 ม.ค. 2567 20:30:00 น.	69.5	4.7	69.5	606,967.9	18 ม.ค. 2567 09:00:00 น.	69.4	4.7	105.3	608,233.8
17 ม.ค. 2567 20:45:00 น.	69.7	4.7	70.4	606,985.6	18 ม.ค. 2567 09:15:00 น.	69.6	4.7	103.1	608,259.6
17 ม.ค. 2567 21:00:00 น.	69.7	4.7	70.7	607,003.3	18 ม.ค. 2567 09:30:00 น.	69.5	4.7	101.2	608,284.6
17 ม.ค. 2567 21:15:00 น.	69.9	4.7	71.2	607,020.9	18 ม.ค. 2567 09:45:00 น.	69.8	4.7	101.1	608,310.0
17 ม.ค. 2567 21:30:00 น.	69.6	4.7	71.6	607,038.9	18 ม.ค. 2567 10:00:00 น.	70.1	4.7	99.2	608,334.9
17 ม.ค. 2567 21:45:00 น.	69.5	4.7	72.0	607,056.9	18 ม.ค. 2567 10:15:00 น.	69.8	4.7	97.6	608,359.4
17 ม.ค. 2567 22:00:00 น.	70.0	4.7	72.4	607,075.1	18 ม.ค. 2567 10:30:00 น.	69.9	4.7	96.3	608,383.5
17 ม.ค. 2567 22:15:00 น.	69.7	4.7	72.7	607,093.1	18 ม.ค. 2567 10:45:00 น.	69.8	4.7	93.4	608,406.6
17 ม.ค. 2567 22:30:00 น.	69.5	4.7	73.5	607,111.6	18 ม.ค. 2567 11:00:00 น.	69.9	4.7	86.9	608,428.4
17 ม.ค. 2567 22:45:00 น.	69.5	4.7	73.7	607,130.6	18 ม.ค. 2567 11:15:00 น.	69.4	4.7	88.4	608,450.6
17 ม.ค. 2567 23:00:00 น.	69.8	4.7	79.8	607,150.5	18 ม.ค. 2567 11:30:00 น.	69.0	4.7	88.4	608,472.7
17 ม.ค. 2567 23:15:00 น.	69.9	4.7	83.2	607,171.1	18 ม.ค. 2567 11:45:00 น.	69.9	4.7	88.8	608,494.9
17 ม.ค. 2567 23:30:00 น.	69.9	4.7	86.7	607,192.8	18 ม.ค. 2567 12:00:00 น.	69.7	4.7	88.9	608,516.9
17 ม.ค. 2567 23:45:00 น.	69.8	4.7	89.5	607,215.3	18 ม.ค. 2567 12:15:00 น.	69.5	4.7	88.3	608,539.1
18 ม.ค. 2567 00:00:00 น.	69.0	4.7	92.0	607,238.4	18 ม.ค. 2567 12:30:00 น.	69.8	4.7	88.5	608,561.3
18 ม.ค. 2567 00:15:00 น.	69.7	4.7	94.2	607,261.7	18 ม.ค. 2567 12:45:00 น.	69.9	4.7	87.5	608,583.2
18 ม.ค. 2567 00:30:00 น.	69.9	4.7	96.1	607,285.8	18 ม.ค. 2567 13:00:00 น.	67.6	4.8	87.0	608,604.8
18 ม.ค. 2567 00:45:00 น.	69.8	4.7	98.3	607,310.4	18 ม.ค. 2567 13:15:00 น.	68.0	4.8	86.3	608,626.4
18 ม.ค. 2567 01:00:00 น.	70.0	4.7	99.8	607,335.4	18 ม.ค. 2567 13:30:00 น.	69.3	4.7	85.8	608,647.9
18 ม.ค. 2567 01:15:00 น.	70.0	4.7	101.1	607,360.4	18 ม.ค. 2567 13:45:00 น.	70.1	4.7	85.4	608,669.3
18 ม.ค. 2567 01:30:00 น.	69.8	4.7	102.4	607,386.1	18 ม.ค. 2567 14:00:00 น.	69.7	4.7	85.0	608,690.6
18 ม.ค. 2567 01:45:00 น.	69.1	4.7	103.8	607,412.1	18 ม.ค. 2567 14:15:00 น.	68.3	4.8	84.7	608,711.6
18 ม.ค. 2567 02:00:00 น.	70.0	4.7	104.8	607,438.4	18 ม.ค. 2567 14:30:00 น.	69.1	4.7	83.9	608,732.6
18 ม.ค. 2567 02:15:00 น.	69.6	4.7	106.2	607,465.1	18 ม.ค. 2567 14:45:00 น.	69.7	4.7	83.4	608,753.5

สถานีระบบบำบัดน้ำเสียแห่งที่ 1					สถานีระบบบำบัดน้ำเสียแห่งที่ 1				
18 ม.ค. 2567 15:00:00 น.	70.5	4.7	85.3	608,774.9	19 ม.ค. 2567 03:30:00 น.	70.5	4.7	109.2	609,945.1
18 ม.ค. 2567 15:15:00 น.	69.7	4.7	86.3	608,796.2	19 ม.ค. 2567 03:45:00 น.	68.8	4.7	107.7	609,971.8
18 ม.ค. 2567 15:30:00 น.	70.0	4.7	87.0	608,818.1	19 ม.ค. 2567 04:00:00 น.	69.4	4.7	109.3	609,999.3
18 ม.ค. 2567 15:45:00 น.	69.0	4.7	85.0	608,839.4	19 ม.ค. 2567 04:15:00 น.	68.7	4.7	111.6	610,027.3
18 ม.ค. 2567 16:00:00 น.	70.3	4.7	84.4	608,860.6	19 ม.ค. 2567 04:30:00 น.	69.8	4.7	112.7	610,055.5
18 ม.ค. 2567 16:15:00 น.	69.8	4.7	84.0	608,881.3	19 ม.ค. 2567 04:45:00 น.	69.1	4.7	113.7	610,084.0
18 ม.ค. 2567 16:30:00 น.	70.5	4.7	82.9	608,902.1	19 ม.ค. 2567 05:00:00 น.	68.4	4.7	114.5	610,112.3
18 ม.ค. 2567 16:45:00 น.	70.5	4.7	82.1	608,922.7	19 ม.ค. 2567 05:15:00 น.	69.3	4.7	114.9	610,141.1
18 ม.ค. 2567 17:00:00 น.	69.8	4.7	82.4	608,943.3	19 ม.ค. 2567 05:30:00 น.	69.6	4.7	115.3	610,170.0
18 ม.ค. 2567 17:15:00 น.	69.6	4.7	82.0	608,963.9	19 ม.ค. 2567 05:45:00 น.	68.4	4.7	115.8	610,199.0
18 ม.ค. 2567 17:30:00 น.	69.5	4.7	80.6	608,983.9	19 ม.ค. 2567 06:00:00 น.	69.5	4.7	116.1	610,227.8
18 ม.ค. 2567 17:45:00 น.	69.6	4.7	81.2	609,004.3	19 ม.ค. 2567 06:15:00 น.	69.6	4.7	116.7	610,257.0
18 ม.ค. 2567 18:00:00 น.	69.5	4.7	81.2	609,024.6	19 ม.ค. 2567 06:30:00 น.	69.6	4.7	117.2	610,286.4
18 ม.ค. 2567 18:15:00 น.	69.5	4.7	80.6	609,044.8	19 ม.ค. 2567 06:45:00 น.	69.5	4.7	117.7	610,315.9
18 ม.ค. 2567 18:30:00 น.	67.4	4.8	80.3	609,064.6	19 ม.ค. 2567 07:00:00 น.	69.7	4.7	118.9	610,345.3
18 ม.ค. 2567 18:45:00 น.	69.2	4.7	78.2	609,084.3	19 ม.ค. 2567 07:15:00 น.	69.6	4.7	120.2	610,375.4
18 ม.ค. 2567 19:00:00 น.	69.6	4.7	64.0	609,100.3	19 ม.ค. 2567 07:30:00 น.	69.0	4.7	121.5	610,405.9
18 ม.ค. 2567 19:15:00 น.	69.0	4.7	56.6	609,114.6	19 ม.ค. 2567 07:45:00 น.	69.8	4.7	123.2	610,436.8
18 ม.ค. 2567 19:30:00 น.	69.7	4.7	59.9	609,129.4	19 ม.ค. 2567 08:00:00 น.	69.8	4.7	124.4	610,467.6
18 ม.ค. 2567 19:45:00 น.	70.1	4.7	65.3	609,145.7	19 ม.ค. 2567 08:15:00 น.	69.7	4.7	125.0	610,499.0
18 ม.ค. 2567 20:00:00 น.	69.9	4.7	72.9	609,164.0	19 ม.ค. 2567 08:30:00 น.	69.7	4.7	125.4	610,530.4
18 ม.ค. 2567 20:15:00 น.	69.6	4.7	75.3	609,182.9	19 ม.ค. 2567 08:45:00 น.	70.1	4.7	125.9	610,562.0
18 ม.ค. 2567 20:30:00 น.	69.6	4.7	78.0	609,202.4	19 ม.ค. 2567 09:00:00 น.	70.2	4.7	126.1	610,593.6
18 ม.ค. 2567 20:45:00 น.	70.2	4.7	80.7	609,222.4	19 ม.ค. 2567 09:15:00 น.	68.7	4.7	126.1	610,624.8
18 ม.ค. 2567 21:00:00 น.	70.7	4.7	83.6	609,243.3	19 ม.ค. 2567 09:30:00 น.	68.7	4.7	126.6	610,656.6
18 ม.ค. 2567 21:15:00 น.	70.9	4.7	86.3	609,265.0	19 ม.ค. 2567 09:45:00 น.	69.8	4.7	126.3	610,688.3
18 ม.ค. 2567 21:30:00 น.	69.0	4.7	88.7	609,287.2	19 ม.ค. 2567 10:00:00 น.	70.2	4.7	126.1	610,719.9
18 ม.ค. 2567 21:45:00 น.	69.5	4.7	91.0	609,309.7	19 ม.ค. 2567 10:15:00 น.	68.9	4.7	126.1	610,751.1
18 ม.ค. 2567 22:00:00 น.	66.1	4.8	93.3	609,333.1	19 ม.ค. 2567 10:30:00 น.	69.0	4.7	126.3	610,782.7
18 ม.ค. 2567 22:15:00 น.	69.0	4.7	95.4	609,357.0	19 ม.ค. 2567 10:45:00 น.	70.4	4.7	125.9	610,814.3
18 ม.ค. 2567 22:30:00 น.	69.7	4.7	97.3	609,381.4	19 ม.ค. 2567 11:00:00 น.	70.5	4.7	125.5	610,845.8
18 ม.ค. 2567 22:45:00 น.	69.3	4.7	99.2	609,405.9	19 ม.ค. 2567 11:15:00 น.	69.7	4.7	125.0	610,876.7
18 ม.ค. 2567 23:00:00 น.	69.5	4.7	101.7	609,431.5	19 ม.ค. 2567 11:30:00 น.	70.5	4.7	109.9	610,904.3
18 ม.ค. 2567 23:15:00 น.	70.3	4.7	104.2	609,457.6	19 ม.ค. 2567 11:45:00 น.	70.1	4.7	110.1	610,931.9
18 ม.ค. 2567 23:30:00 น.	67.3	4.8	106.6	609,484.4	19 ม.ค. 2567 12:00:00 น.	70.1	4.7	114.0	610,960.5
18 ม.ค. 2567 23:45:00 น.	69.8	4.7	108.8	609,511.6	19 ม.ค. 2567 12:15:00 น.	69.2	4.7	115.9	610,989.6
19 ม.ค. 2567 00:00:00 น.	69.1	4.7	110.9	609,539.1	19 ม.ค. 2567 12:30:00 น.	66.4	4.8	116.7	611,018.4
19 ม.ค. 2567 00:15:00 น.	68.3	4.7	112.7	609,567.4	19 ม.ค. 2567 12:45:00 น.	68.5	4.7	116.7	611,047.7
19 ม.ค. 2567 00:30:00 น.	69.9	4.7	114.3	609,596.0	19 ม.ค. 256				



สถานีระบบบำบัดน้ำเสียแห่งที่ 1

19 ม.ค. 2567 16:00:00 น.	69.4	4.7	124.0	611,435.6
19 ม.ค. 2567 16:15:00 น.	70.2	4.7	124.6	611,466.8
19 ม.ค. 2567 16:30:00 น.	69.8	4.7	118.2	611,496.5
19 ม.ค. 2567 16:45:00 น.	69.7	4.7	104.3	611,522.3
19 ม.ค. 2567 17:00:00 น.	69.6	4.7	101.5	611,547.8
19 ม.ค. 2567 17:15:00 น.	69.7	4.7	101.5	611,573.3
19 ม.ค. 2567 17:30:00 น.	69.6	4.7	100.5	611,598.4
19 ม.ค. 2567 17:45:00 น.	69.7	4.7	99.3	611,623.3
19 ม.ค. 2567 18:00:00 น.	69.8	4.7	98.9	611,647.8
19 ม.ค. 2567 18:15:00 น.	69.8	4.7	96.4	611,672.0
19 ม.ค. 2567 18:30:00 น.	69.5	4.7	94.5	611,695.7
19 ม.ค. 2567 18:45:00 น.	66.4	4.8	92.7	611,718.9
19 ม.ค. 2567 19:00:00 น.	68.7	4.7	86.8	611,740.4
19 ม.ค. 2567 19:15:00 น.	69.7	4.7	87.1	611,762.3
19 ม.ค. 2567 19:30:00 น.	69.9	4.7	87.9	611,784.3
19 ม.ค. 2567 19:45:00 น.	70.2	4.7	88.1	611,806.4
19 ม.ค. 2567 20:00:00 น.	69.7	4.7	87.4	611,828.1
19 ม.ค. 2567 20:15:00 น.	69.5	4.7	87.6	611,850.0
19 ม.ค. 2567 20:30:00 น.	69.6	4.7	90.0	611,872.6
19 ม.ค. 2567 20:45:00 น.	69.6	4.7	93.1	611,895.9
19 ม.ค. 2567 21:00:00 น.	69.5	4.7	93.7	611,919.1
19 ม.ค. 2567 21:15:00 น.	69.6	4.7	93.6	611,942.6
19 ม.ค. 2567 21:30:00 น.	69.7	4.7	91.2	611,965.4
19 ม.ค. 2567 21:45:00 น.	70.2	4.7	87.8	611,987.4
19 ม.ค. 2567 22:00:00 น.	69.9	4.7	87.9	612,009.5
19 ม.ค. 2567 22:15:00 น.	69.7	4.7	86.4	612,030.9
19 ม.ค. 2567 22:30:00 น.	69.7	4.7	85.8	612,052.4
19 ม.ค. 2567 22:45:00 น.	70.2	4.7	85.3	612,073.8
19 ม.ค. 2567 23:00:00 น.	70.0	4.7	87.6	612,095.8
19 ม.ค. 2567 23:15:00 น.	69.8	4.7	89.6	612,117.9
19 ม.ค. 2567 23:30:00 น.	69.7	4.7	90.6	612,140.6
19 ม.ค. 2567 23:45:00 น.	70.1	4.7	90.6	612,163.4
20 ม.ค. 2567 00:00:00 น.	70.2	4.7	85.8	612,184.9
20 ม.ค. 2567 00:15:00 น.	69.8	4.7	85.2	612,205.9
20 ม.ค. 2567 00:30:00 น.	69.6	4.7	77.1	612,225.3
20 ม.ค. 2567 00:45:00 น.	70.0	4.7	76.6	612,244.6
20 ม.ค. 2567 01:00:00 น.	69.7	4.7	77.7	612,264.1
20 ม.ค. 2567 01:15:00 น.	69.5	4.7	78.4	612,283.4
20 ม.ค. 2567 01:30:00 น.	69.6	4.7	80.1	612,303.5
20 ม.ค. 2567 01:45:00 น.	69.6	4.7	80.3	612,323.7
20 ม.ค. 2567 02:00:00 น.	69.5	4.7	80.6	612,343.9
20 ม.ค. 2567 02:15:00 น.	69.6	4.7	80.1	612,363.7
20 ม.ค. 2567 02:30:00 น.	69.8	4.7	80.5	612,383.9
20 ม.ค. 2567 02:45:00 น.	70.2	4.7	79.1	612,403.8
20 ม.ค. 2567 03:00:00 น.	69.7	4.7	73.7	612,422.3
20 ม.ค. 2567 03:15:00 น.	69.5	4.7	75.6	612,440.9
20 ม.ค. 2567 03:30:00 น.	69.6	4.7	76.8	612,460.3
20 ม.ค. 2567 03:45:00 น.	69.7	4.7	76.7	612,479.5
20 ม.ค. 2567 04:00:00 น.	69.6	4.7	77.6	612,498.9
20 ม.ค. 2567 04:15:00 น.	69.6	4.7	77.4	612,518.1

สถานีระบบบำบัดน้ำเสียแห่งที่ 1

20 ม.ค. 2567 04:30:00 น.	70.1	4.7	79.5	612,538.0
20 ม.ค. 2567 04:45:00 น.	69.1	4.7	81.6	612,558.4
20 ม.ค. 2567 05:00:00 น.	69.3	4.7	82.9	612,579.3
20 ม.ค. 2567 05:15:00 น.	69.5	4.7	82.9	612,599.8
20 ม.ค. 2567 05:30:00 น.	69.6	4.7	81.3	612,620.1
20 ม.ค. 2567 05:45:00 น.	70.0	4.7	81.4	612,640.6
20 ม.ค. 2567 06:00:00 น.	69.7	4.7	81.3	612,660.9
20 ม.ค. 2567 06:15:00 น.	69.5	4.7	80.5	612,681.1
20 ม.ค. 2567 06:30:00 น.	69.6	4.7	80.3	612,701.1
20 ม.ค. 2567 06:45:00 น.	69.5	4.7	81.3	612,721.4
20 ม.ค. 2567 07:00:00 น.	69.5	4.7	84.1	612,742.5
20 ม.ค. 2567 07:15:00 น.	69.5	4.7	86.0	612,764.1
20 ม.ค. 2567 07:30:00 น.	70.1	4.7	85.6	612,785.3
20 ม.ค. 2567 07:45:00 น.	69.8	4.7	83.3	612,806.1
20 ม.ค. 2567 08:00:00 น.	69.3	4.7	83.4	612,827.1
20 ม.ค. 2567 08:15:00 น.	69.6	4.7	83.3	612,847.9
20 ม.ค. 2567 08:30:00 น.	70.0	4.7	74.5	612,866.4
20 ม.ค. 2567 08:45:00 น.	69.8	4.7	74.5	612,885.1
20 ม.ค. 2567 09:00:00 น.	69.9	4.7	76.1	612,904.1
20 ม.ค. 2567 09:15:00 น.	70.2	4.7	77.7	612,923.6
20 ม.ค. 2567 09:30:00 น.	69.8	4.7	78.5	612,943.1
20 ม.ค. 2567 09:45:00 น.	70.2	4.7	79.6	612,963.0
20 ม.ค. 2567 10:00:00 น.	69.9	4.7	77.8	612,982.6
20 ม.ค. 2567 10:15:00 น.	69.4	4.7	78.6	613,002.3
20 ม.ค. 2567 10:30:00 น.	69.3	4.7	79.5	613,022.2
20 ม.ค. 2567 10:45:00 น.	69.1	4.7	77.7	613,041.4
20 ม.ค. 2567 11:00:00 น.	69.6	4.7	71.6	613,059.4
20 ม.ค. 2567 11:15:00 น.	69.7	4.7	73.4	613,077.8
20 ม.ค. 2567 11:30:00 น.	69.2	4.7	74.6	613,096.5
20 ม.ค. 2567 11:45:00 น.	68.6	4.7	76.4	613,115.4
20 ม.ค. 2567 12:00:00 น.	69.2	4.7	76.3	613,134.5
20 ม.ค. 2567 12:15:00 น.	67.6	4.8	77.4	613,153.9
20 ม.ค. 2567 12:30:00 น.	69.3	4.7	78.8	613,173.7
20 ม.ค. 2567 12:45:00 น.	68.8	4.7	80.4	613,193.6
20 ม.ค. 2567 13:00:00 น.	69.4	4.7	81.6	613,214.0
20 ม.ค. 2567 13:15:00 น.	69.5	4.7	82.1	613,234.6
20 ม.ค. 2567 13:30:00 น.	70.4	4.7	80.9	613,254.9
20 ม.ค. 2567 13:45:00 น.	69.6	4.7	80.2	613,274.9
20 ม.ค. 2567 14:00:00 น.	69.0	4.7	80.1	613,294.8
20 ม.ค. 2567 14:15:00 น.	69.5	4.7	78.9	613,314.5
20 ม.ค. 2567 14:30:00 น.	69.1	4.7	79.7	613,334.5
20 ม.ค. 2567 14:45:00 น.	69.8	4.7	79.8	613,354.5
20 ม.ค. 2567 15:00:00 น.	70.3	4.7	82.9	613,375.3
20 ม.ค. 2567 15:15:00 น.	68.9	4.7	85.4	613,396.4
20 ม.ค. 2567 15:30:00 น.	69.6	4.7	85.7	613,417.9
20 ม.ค. 2567 15:45:00 น.	70.1	4.7	85.9	613,439.4
20 ม.ค. 2567 16:00:00 น.	70.5	4.7	85.6	613,460.9
20 ม.ค. 2567 16:15:00 น.	70.5	4.7	85.2	613,482.3
20 ม.ค. 2567 16:30:00 น.	69.5	4.7	73.3	613,500.4
20 ม.ค. 2567 16:45:00 น.	67.9	4.8	73.4	613,518.8

สถานีระบบบำบัดน้ำเสียแห่งที่ 1

20 ม.ค. 2567 17:00:00 น.	65.9	4.8	76.2	613,537.9
20 ม.ค. 2567 17:15:00 น.	68.3	4.8	76.5	613,557.1
20 ม.ค. 2567 17:30:00 น.	69.6	4.7	77.9	613,576.3
20 ม.ค. 2567 17:45:00 น.	69.6	4.7	77.5	613,595.8
20 ม.ค. 2567 18:00:00 น.	69.4	4.7	78.0	613,615.3
20 ม.ค. 2567 18:15:00 น.	70.2	4.7	78.3	613,635.0
20 ม.ค. 2567 18:30:00 น.	69.7	4.7	77.7	613,654.4
20 ม.ค. 2567 18:45:00 น.	69.8	4.7	77.5	613,673.6
20 ม.ค. 2567 19:00:00 น.	69.7	4.7	75.0	613,692.4
20 ม.ค. 2567 19:15:00 น.	69.6	4.7	77.9	613,711.9
20 ม.ค. 2567 19:30:00 น.	69.7	4.7	78.9	613,731.8
20 ม.ค. 2567 19:45:00 น.	68.4	4.7	80.1	613,751.6
20 ม.ค. 2567 20:00:00 น.	69.1	4.7	81.5	613,771.9
20 ม.ค. 2567 20:15:00 น.	69.8	4.7	82.9	613,792.8
20 ม.ค. 2567 20:30:00 น.	69.8	4.7	85.7	613,814.3
20 ม.ค. 2567 20:45:00 น.	69.6	4.7	88.6	613,836.2
20 ม.ค. 2567 21:00:00 น.	69.6	4.7	90.7	613,858.9
20 ม.ค. 2567 21:15:00 น.	69.5	4.7	91.7	613,881.9
20 ม.ค. 2567 21:30:00 น.	69.6	4.7	92.8	613,905.2
20 ม.ค. 2567 21:45:00 น.	69.6	4.7	93.5	613,928.3
20 ม.ค. 2567 22:00:00 น.	69.1	4.7	94.0	613,951.9
20 ม.ค. 2567 22:15:00 น.	69.6	4.7	94.6	613,975.6
20 ม.ค. 2567 22:30:00 น.	69.8	4.7	95.4	613,999.5
20 ม.ค. 2567 22:45:00 น.	67.7	4.8	96.4	614,023.7
20 ม.ค. 2567 23:00:00 น.	68.8	4.7	98.8	614,048.1
20 ม.ค. 2567 23:15:00 น.	70.3	4.7	100.4	614,073.3
20 ม.ค. 2567 23:30:00 น.	69.8	4.7	101.2	614,098.7
20 ม.ค. 2567 23:45:00 น.	69.0	4.7	101.8	614,124.2
21 ม.ค. 2567 00:00:00 น.	69.4	4.7	102.1	614,149.4
21 ม.ค. 2567 00:15:00 น.	69.7	4.7	102.2	614,175.1
21 ม.ค. 2567 00:30:00 น.	69.6	4.7	89.2	614,197.6
21 ม.ค. 2567 00:45:00 น.	70.4	4.7	90.7	614,220.0
21 ม.ค. 2567 01:00:00 น.	70.0	4.7	92.1	614,243.1
21 ม.ค. 2567 01:15:00 น.	69.8	4.7	92.5	614,266.3
21 ม.ค. 2567 01:30:00 น.	68.9	4.7	93.8	614,289.8
21 ม.ค. 2567 01:45:00 น.	69.6	4.7	95.2	614,313.6
21 ม.ค. 2567 02:00:00 น.	69.6	4.7	95.9	614,337.4
21 ม.ค. 2567 02:15:00 น.	69.5	4.7	97.0	614,361.7
21 ม.ค. 2567 02:30:00 น.	69.9	4.7	97.5	614,386.2
21 ม.ค. 2567 02:45:00 น.	69.7	4.7	96.2	614,410.3
21 ม.ค. 2567 03:00:00 น.	69.7	4.7	90.7	614,432.8
21 ม.ค. 2567 03:15:00 น.	69.9	4.7	91.6	614,455.8
21 ม.ค. 2567 03:30:00 น.	69.7	4.7	92.4	614,478.9
21 ม.ค. 2567 03:45:00 น.	69.6	4.7	93.5	614,502.4
21 ม.ค. 2567 04:00:00 น.	70.0	4.7	94.6	614,525.8
21 ม.ค. 2567 04:15:00 น.	69.8	4.7	95.6	614,549.8
21 ม.ค. 2567 04:30:00 น.	69.7	4.7	97.9	614,574.3
21 ม.ค. 2567 04:45:00 น.	69.5	4.7	99.9	614,599.3
21 ม.ค. 2567 05:00:00 น.	70.2	4.7	100.9	614,624.3
21 ม.ค. 2567 05:15:00 น.	69.8	4.7	101.3	614,649.7

สถานีระบบบำบัดน้ำเสียแห่งที่ 1

21 ม.ค. 2567 05:30:00 น.	69.8	4.7	101.4	614,675.2
21 ม.ค. 2567 05:45:00 น.	70.0	4.7	101.7	614,700.6
21 ม.ค. 2567 06:00:00 น.	69.7	4.7	101.9	614,726.2
21 ม.ค. 2567 06:15:00 น.	69.5	4.7	101.8	614,751.4
21 ม.ค. 2567 06:30:00 น.	69.5	4.7	102.0	614,777.0
21 ม.ค. 2567 06:45:00 น.	69.7	4.7	102.4	614,802.6
21 ม.ค. 2567 07:00:00 น.	70.0	4.7	104.2	614,828.8
21 ม.ค. 2567 07:15:00 น.	69.7	4.7	105.5	614,854.9
21 ม.ค. 2567 07:30:00 น.	69.5	4.7	105.4	614,881.4
21 ม.ค. 2567 07:45:00 น.	69.8	4.7	105.4	614,907.8
21 ม.ค. 2567 08:00:00 น.	69.6	4.7	105.6	614,934.3
21 ม.ค. 2567 08:15:00 น.	69.9	4.7	106.3	614,960.6
21 ม.ค. 2567 08:30:00 น.	69.8	4.7	92.3	614,983.8
21 ม.ค. 2567 08:45:00 น.	69.6	4.7	93.5	615,007.2
21 ม.ค. 2567 09:00:00 น.	69.4	4.7	94.9	615,030.9
21 ม.ค. 2567 09:15:00 น.	69.8	4.7	97.3	615,055.1
21 ม.ค. 2567 09:30:00 น.	70.3	4.7	99.0	615,079.9
21 ม.ค. 2567 09:45:00 น.	69.5	4.7	100.3	615,105.0
21 ม.ค. 2567 10:00:00 น.	68.8	4.7	100.4	615,130.2
21 ม.ค. 2567 10:15:00 น.	69.5	4.7	100.9	615,155.1
21 ม.ค. 2567 10:30:00 น.	69.7	4.7	100.9	615,180.4
21 ม.ค. 2567 10:45:00 น.	69.1	4.7	98.8	615,205.2
21 ม.ค. 2567 11:00:00 น.	68.4	4.8	90.6	615,227.9
21 ม.ค. 2567 11:15:00 น.	69.6	4.7	92.1	615,251.0
21 ม.ค. 2567 11:30:00 น.	69.3	4.7	94.1	615,274.3
21 ม.ค. 2567 11:45:00 น.	69.4	4.7	95.6	615,298.3
21 ม.ค. 2567 12:00:00 น.	65.5	4.8	96.1	615,322.4
21 ม.ค. 2567 12:15:00 น.	67.9	4.8	96.6	615,346.6
21 ม.ค. 2567 12:30:00 น.	69.7	4.7	99.4	615,371.2
21 ม.ค. 2567 12:45:00 น.	70.5	4.7	101.7	615,396.7
21 ม.ค. 2567 13:00:00 น.	69.1	4.7	102.9	615,422.4
21 ม.ค. 2567 13:15:00 น.	69.3	4.7	102.3	615,448.1
21 ม.ค. 2567 13:30:00 น.	69.8	4.7	102.0	615,473.3
21 ม.ค. 2567 13:45:00 น.	69.7	4.7	102.2	615,498.9
21 ม.ค. 2567 14:00:00 น.	69.8	4.7	102.4	615,524.6
21 ม.ค. 2567 14:15:00 น.	69.9	4.7	102.2	615,550.3
21 ม.ค. 2567 14:30:00 น.	69.7	4.7	102.1	615,575.5
21 ม.ค. 2567 14:45:00 น.	69.1	4.7	102.3	615,601.2
21 ม.ค. 2567 15:00:00 น.	69.5	4.7	104.3	615,627.3
21 ม.ค. 2567 15:15:00 น.	69.1	4.7	106.6	615,653.8
21 ม.ค. 2567 15:30:00 น.	69.4	4.7	105.7	615,680.3
21 ม.ค. 2567 15:45:00 น.	69.6	4.7	105.8	615,706.5
21 ม.ค. 2567 16:00:00 น.	69.9	4.7	105.6	615,733.0
21 ม.ค. 2567 16:15:00 น.	69.7	4.7	105.7	615,759.5
21 ม.ค. 2567 16:30:00 น.	69.6	4.7	89.0	615,781.9
21 ม.ค. 2567 16:45:00 น.	70.0	4.7	92.0	615,804.6
21 ม.ค. 2567 17:00:00 น.	69.9	4.7	94.3	615,828.3
21 ม.ค. 2567 17:15:00 น.	69.5	4.7	97.4	615,852.7
21 ม.ค. 2567 17:30:00 น.	69.5	4.7	98.7	615,877.4
21 ม.ค. 2567 17:45:00 น.	69.6	4.7	99.1	615,902.3



สถานีระบบบำบัดน้ำเสียแห่งที่ 1					สถานีระบบบำบัดน้ำเสียแห่งที่ 1				
21 ม.ค. 2567 18:00:00 น.	69.8	4.7	99.7	615,926.9	22 ม.ค. 2567 06:30:00 น.	69.6	4.7	91.2	617,162.4
21 ม.ค. 2567 18:15:00 น.	69.6			615,951.9	22 ม.ค. 2567 06:45:00 น.	69.7	4.7	90.2	617,184.9
21 ม.ค. 2567 18:30:00 น.	69.5	4.7	100.0	615,977.0	22 ม.ค. 2567 07:00:00 น.	69.6	4.7	95.2	617,208.8
21 ม.ค. 2567 18:45:00 น.	69.5		97.7	616,001.2	22 ม.ค. 2567 07:15:00 น.	69.5	4.7	96.5	617,233.0
21 ม.ค. 2567 19:00:00 น.	69.6	4.7	88.5	616,023.3	22 ม.ค. 2567 07:30:00 น.	69.5	4.7	96.4	617,256.9
21 ม.ค. 2567 19:15:00 น.	69.6		90.5	616,046.0	22 ม.ค. 2567 07:45:00 น.	69.8	4.7	96.2	617,281.0
21 ม.ค. 2567 19:30:00 น.	69.7	4.7	94.1	616,069.6	22 ม.ค. 2567 08:00:00 น.	69.6	4.7	94.1	617,304.6
21 ม.ค. 2567 19:45:00 น.	70.0		95.5	616,093.6	22 ม.ค. 2567 08:15:00 น.	69.6	4.7	88.0	617,326.4
21 ม.ค. 2567 20:00:00 น.	69.7	4.7	96.4	616,117.4	22 ม.ค. 2567 08:30:00 น.	69.7	4.7	76.8	617,345.7
21 ม.ค. 2567 20:15:00 น.	69.7	4.7	96.9	616,141.8	22 ม.ค. 2567 08:45:00 น.	69.8	4.7	76.4	617,364.9
21 ม.ค. 2567 20:30:00 น.	69.6	4.7	99.3	616,166.6	22 ม.ค. 2567 09:00:00 น.	69.0	4.7	78.7	617,384.6
21 ม.ค. 2567 20:45:00 น.	69.7		101.5	616,192.1	22 ม.ค. 2567 09:15:00 น.	69.2	4.7	80.3	617,404.7
21 ม.ค. 2567 21:00:00 น.	69.7	4.7	102.3	616,217.4	22 ม.ค. 2567 09:30:00 น.	69.8	4.7	80.9	617,424.7
21 ม.ค. 2567 21:15:00 น.	69.6	4.7	102.3	616,243.0	22 ม.ค. 2567 09:45:00 น.	69.1	4.7	81.9	617,445.3
21 ม.ค. 2567 21:30:00 น.	69.5	4.7	102.6	616,268.8	22 ม.ค. 2567 10:00:00 น.	69.4	4.7	82.1	617,465.8
21 ม.ค. 2567 21:45:00 น.	69.7	4.7	103.0	616,294.6	22 ม.ค. 2567 10:15:00 น.	69.9	4.7	81.7	617,486.3
21 ม.ค. 2567 22:00:00 น.	70.2		103.1	616,320.1	22 ม.ค. 2567 10:30:00 น.	65.6	4.8	81.6	617,506.6
21 ม.ค. 2567 22:15:00 น.	68.8	4.7	103.4	616,346.0	22 ม.ค. 2567 10:45:00 น.	67.9	4.8	79.5	617,526.5
21 ม.ค. 2567 22:30:00 น.	69.2	4.7	103.5	616,372.0	22 ม.ค. 2567 11:00:00 น.	69.8	4.7	75.0	617,545.3
21 ม.ค. 2567 22:45:00 น.	69.9	4.7	103.9	616,398.1	22 ม.ค. 2567 11:15:00 น.	69.6	4.7	76.1	617,564.4
21 ม.ค. 2567 23:00:00 น.	69.8	4.7	105.7	616,424.2	22 ม.ค. 2567 11:30:00 น.	69.6	4.7	76.5	617,583.3
21 ม.ค. 2567 23:15:00 น.	69.9		107.0	616,451.0	22 ม.ค. 2567 11:45:00 น.	69.7	4.7	77.1	617,602.6
21 ม.ค. 2567 23:30:00 น.	69.8	4.7	106.9	616,477.8	22 ม.ค. 2567 12:00:00 น.	69.4	4.7	78.0	617,622.2
21 ม.ค. 2567 23:45:00 น.	69.8	4.7	106.9	616,504.6	22 ม.ค. 2567 12:15:00 น.	69.4	4.7	78.9	617,642.0
22 ม.ค. 2567 00:00:00 น.	69.8	4.7	106.8	616,531.1	22 ม.ค. 2567 12:30:00 น.	69.5	4.7	80.4	617,661.9
22 ม.ค. 2567 00:15:00 น.	66.5	4.8	106.3	616,557.7	22 ม.ค. 2567 12:45:00 น.	69.9	4.7	83.6	617,682.9
22 ม.ค. 2567 00:30:00 น.	68.4	4.7	87.9	616,579.8	22 ม.ค. 2567 13:00:00 น.	70.1	4.7	86.0	617,704.4
22 ม.ค. 2567 00:45:00 น.	69.6	4.7	90.2	616,602.4	22 ม.ค. 2567 13:15:00 น.	70.2	4.7	87.1	617,726.3
22 ม.ค. 2567 01:00:00 น.	69.7	4.7	93.3	616,625.5	22 ม.ค. 2567 13:30:00 น.	69.4	4.7	87.3	617,748.1
22 ม.ค. 2567 01:15:00 น.	69.8	4.7	98.2	616,650.1	22 ม.ค. 2567 13:45:00 น.	69.5	4.7	87.2	617,769.7
22 ม.ค. 2567 01:30:00 น.	66.5	4.8	99.1	616,674.9	22 ม.ค. 2567 14:00:00 น.	70.1	4.7	83.0	617,790.6
22 ม.ค. 2567 01:45:00 น.	68.2	4.8	99.2	616,699.8	22 ม.ค. 2567 14:15:00 น.	69.8	4.7	82.9	617,811.3
22 ม.ค. 2567 02:00:00 น.	69.5	4.7	99.5	616,724.4	22 ม.ค. 2567 14:30:00 น.	70.0	4.7	82.6	617,832.1
22 ม.ค. 2567 02:15:00 น.	69.6	4.7	99.5	616,749.4	22 ม.ค. 2567 14:45:00 น.	69.4	4.7	82.4	617,852.4
22 ม.ค. 2567 02:30:00 น.	69.6	4.7	99.9	616,774.4	22 ม.ค. 2567 15:00:00 น.	69.6	4.7	84.8	617,873.7
22 ม.ค. 2567 02:45:00 น.	69.4	4.7	97.0	616,798.8	22 ม.ค. 2567 15:15:00 น.	69.7	4.7	86.7	617,895.4
22 ม.ค. 2567 03:00:00 น.	69.6	4.7	87.6	616,820.8	22 ม.ค. 2567 15:30:00 น.	69.7	4.7	86.8	617,917.4
22 ม.ค. 2567 03:15:00 น.	69.7	4.7	89.8	616,842.9	22 ม.ค. 2567 15:45:00 น.	70.0	4.7	87.7	617,939.4
22 ม.ค. 2567 03:30:00 น.	68.6	4.7	94.5	616,866.6	22 ม.ค. 2567 16:00:00 น.	69.7	4.7	83.5	617,960.1
22 ม.ค. 2567 03:45:00 น.	69.0	4.7	96.2	616,890.7	22 ม.ค. 2567 16:15:00 น.	69.5	4.7	83.2	617,981.0
22 ม.ค. 2567 04:00:00 น.	69.6	4.7	96.8	616,915.0	22 ม.ค. 2567 16:30:00 น.	69.7	4.7	72.3	617,999.2
22 ม.ค. 2567 04:15:00 น.	69.6	4.7	97.3	616,939.0	22 ม.ค. 2567 16:45:00 น.	68.2	4.8	72.1	618,017.3
22 ม.ค. 2567 04:30:00 น.	69.6	4.7	98.9	616,963.8	22 ม.ค. 2567 17:00:00 น.	68.9	4.7	75.2	618,035.9
22 ม.ค. 2567 04:45:00 น.	69.7	4.7	100.9	616,989.1	22 ม.ค. 2567 17:15:00 น.	69.7	4.7	76.0	618,054.9
22 ม.ค. 2567 05:00:00 น.	69.6	4.7	101.8	617,014.7	22 ม.ค. 2567 17:30:00 น.	69.2	4.7	76.9	618,074.2
22 ม.ค. 2567 05:15:00 น.	69.9	4.7	102.4	617,040.0	22 ม.ค. 2567 17:45:00 น.	69.7	4.7	77.9	618,093.8
22 ม.ค. 2567 05:30:00 น.	69.9	4.7	102.7	617,065.8	22 ม.ค. 2567 18:00:00 น.	68.3	4.8	78.3	618,113.1
22 ม.ค. 2567 05:45:00 น.	69.8	4.7	102.5	617,091.4	22 ม.ค. 2567 18:15:00 น.	68.0	4.8	78.3	618,132.8
22 ม.ค. 2567 06:00:00 น.	69.5	4.7	98.5	617,116.2	22 ม.ค. 2567 18:30:00 น.	69.1	4.7	78.4	618,152.4
22 ม.ค. 2567 06:15:00 น.	69.6	4.7	94.2	617,139.5	22 ม.ค. 2567 18:45:00 น.	69.5	4.7	76.0	618,171.5

สถานีระบบบำบัดน้ำเสียแห่งที่ 1					สถานีระบบบำบัดน้ำเสียแห่งที่ 1				
22 ม.ค. 2567 19:00:00 น.	69.6	4.7	71.3	618,189.3	23 ม.ค. 2567 07:30:00 น.	69.6	4.7	84.6	619,179.9
22 ม.ค. 2567 19:15:00 น.	69.6	4.7	73.2	618,207.4	23 ม.ค. 2567 07:45:00 น.	69.9	4.7	84.2	619,201.0
22 ม.ค. 2567 19:30:00 น.	70.0	4.7	74.3	618,226.1	23 ม.ค. 2567 08:00:00 น.	69.9	4.7	83.1	619,221.6
22 ม.ค. 2567 19:45:00 น.	70.0	4.7	75.2	618,244.9	23 ม.ค. 2567 08:15:00 น.	70.0	4.7	81.0	619,241.9
22 ม.ค. 2567 20:00:00 น.	69.6	4.7	76.0	618,263.9	23 ม.ค. 2567 08:30:00 น.	69.7	4.7	72.6	619,260.1
22 ม.ค. 2567 20:15:00 น.	69.5	4.7	75.8	618,282.9	23 ม.ค. 2567 08:45:00 น.	69.5	4.7	70.8	619,277.9
22 ม.ค. 2567 20:30:00 น.	69.7	4.7	77.9	618,302.2	23 ม.ค. 2567 09:00:00 น.	69.1	4.7	73.5	619,296.1
22 ม.ค. 2567 20:45:00 น.	69.6	4.7	80.1	618,322.3	23 ม.ค. 2567 09:15:00 น.	69.4	4.7	74.6	619,314.8
22 ม.ค. 2567 21:00:00 น.	67.8	4.8	81.5	618,342.8	23 ม.ค. 2567 09:30:00 น.	70.1	4.7	75.4	619,333.7
22 ม.ค. 2567 21:15:00 น.	68.9	4.7	82.0	618,363.3	23 ม.ค. 2567 09:45:00 น.	70.2	4.7	74.6	619,352.4
22 ม.ค. 2567 21:30:00 น.	67.4	4.8	80.5	618,383.3	23 ม.ค. 2567 10:00:00 น.	70.0	4.7	75.3	619,371.3
22 ม.ค. 2567 21:45:00 น.	68.5	4.7	80.0	618,403.3	23 ม.ค. 2567 10:15:00 น.	69.6	4.7	75.1	619,389.8
22 ม.ค. 2567 22:00:00 น.	69.7	4.7	79.8	618,423.3	23 ม.ค. 2567 10:30:00 น.	69.7	4.7	75.7	619,408.8
22 ม.ค. 2567 22:15:00 น.	69.6	4.7	79.4	618,443.3	23 ม.ค. 2567 10:45:00 น.	69.7	4.7	73.4	619,427.2
22 ม.ค. 2567 22:30:00 น.	69.7	4.7	79.1	618,462.8	23 ม.ค. 2567 11:00:00 น.	69.2	4.7	68.5	619,444.4
22 ม.ค. 2567 22:45:00 น.	69.6	4.7	79.0	618,482.7	23 ม.ค. 2567 11:15:00 น.	70.0	4.7	68.9	619,461.4
22 ม.ค. 2567 23:00:00 น.	69.5	4.7	81.5	618,503.1	23 ม.ค. 2567 11:30:00 น.	69.6	4.7	69.8	619,478.9
22 ม.ค. 2567 23:15:00 น.	69.7	4.7	83.3	618,524.0	23 ม.ค. 2567 11:45:00 น.	70.1	4.7	71.4	619,496.8
22 ม.ค. 2567 23:30:00 น.	69.5	4.7	82.8	618,544.5	23 ม.ค. 2567 12:00:00 น.	69.7	4.7	72.1	619,514.9
22 ม.ค. 2567 23:45:00 น.	69.5	4.7	82.3	618,565.1	23 ม.ค. 2567 12:15:00 น.	69.7	4.7	72.1	619,533.0
23 ม.ค. 2567 00:00:00 น.	69.6	4.7	82.3	618,585.8	23 ม.ค. 2567 12:30:00 น.	69.6	4.7	74.5	619,551.4
23 ม.ค. 2567 00:15:00 น.	69.7	4.7	82.0	618,606.4	23 ม.ค. 2567 12:45:00 น.	69.6	4.7	75.3	619,570.3
23 ม.ค. 2567 00:30:00 น.	68.4	4.7	74.2	618,624.7	23 ม.ค. 2567 13:00:00 น.	69.7	4.7	75.8	619,589.3
23 ม.ค. 2567 00:45:00 น.	68.9	4.7	75.4	618,643.6	23 ม.ค. 2567 13:15:00 น.	69.0	4.7	75.4	619,608.3
23 ม.ค. 2567 01:00:00 น.	69.5	4.7	76.7	618,662.8	23 ม.ค. 2567 13:30:00 น.	68.8	4.7	74.6	619,626.7
23 ม.ค. 2567 01:15:00 น.	69.8	4.7	78.0	618,682.4	23 ม.ค. 2567 13:45:00 น.	69.3	4.7	74.5	619,645.4
23 ม.ค. 2567 01:30:00 น.	67.9	4.8	78.9	618,701.9	23 ม.ค. 2567 14:00:00 น.	69.6	4.7	74.0	619,663.9
23 ม.ค. 2567 01:45:00 น.	68.6	4.7	78.3	618,721.6	23 ม.ค. 2567 14:15:00 น.	69.9	4.7	74.1	619,682.5
23 ม.ค. 2567 02:00:00 น.	69.7	4.7	78.4	618,741.2	23 ม.ค. 2567 14:30:00 น.	69.9	4.7	73.5	619,700.7
23 ม.ค. 2567 02:15:00 น.	69.6	4.7	78.8	618,760.9	23 ม.ค. 2567 14:45:00 น.	69.4	4.7	74.0	619,719.2
23 ม.ค. 2567 02:30:00 น.	68.4	4.7	78.7	618,780.7	23 ม.ค. 2567 15:00:00 น.	69.3	4.7	76.9	619,738.5
23 ม.ค. 2567 02:45:00 น.	69.5	4.7	77.5	618,799.9	23 ม.ค. 2567 15:15:00 น.	69.4	4.7	77.6	619,757.9
23 ม.ค. 2567 03:00:00 น.	69.9	4.7	72.8	618,818.1	23 ม.ค. 2567 15:30:00 น.	69.5	4.7	78.1	619,777.5
23 ม.ค. 2567 03:15:00 น.	69.6	4.7	74.0	618,836.8	23 ม.ค. 2567 15:45:00 น.	69.6	4.7	77.0	619,796.6
23 ม.ค. 2567 03:30:00 น.	69.7	4.7	75.5	618,855.6	23 ม.ค. 2567 16:00:00 น.	69.5	4.7	76.4	619,815.8
23 ม.ค. 2567 03:45:00 น.	69.7	4.7	76.1	618,874.4	23 ม.ค. 2567 16:15:00 น.	69.8	4.7	74.8	619,834.5
23 ม.ค. 2567 04:00:00 น.	69.5	4.7	76.9	618,893.8	23 ม.ค. 2567 16:30:00 น.	69.7	4.7	65.9	619,851.0
23 ม.ค. 2567 04:15:00 น.	69.5	4.7	77.9	618,913.3	23 ม.ค. 2567 16:45:00 น.	69.7	4.7	65.0	619,867.3
23 ม.ค. 2567 04:30:00 น.	69.7	4.7	79.4	618,933.2	23 ม.ค. 2567 17:00:00 น.	69.7	4.7	69.2	619,884.4
23 ม.ค. 2567 04:45:00 น.									



สถานีระบบบำบัดน้ำเสียแห่งที่ 1				สถานีระบบบำบัดน้ำเสียแห่งที่ 1			
23 ม.ค. 2567 20:00:00 น.	69.8	4.7	68.3	24 ม.ค. 2567 08:30:00 น.	68.1	4.7	65.4
23 ม.ค. 2567 20:15:00 น.	69.8	4.7	68.8	24 ม.ค. 2567 08:45:00 น.	69.7	4.7	70.4
23 ม.ค. 2567 20:30:00 น.	69.7	4.7	72.2	24 ม.ค. 2567 09:00:00 น.	69.8	4.7	71.5
23 ม.ค. 2567 20:45:00 น.	69.7	4.7	73.6	24 ม.ค. 2567 09:15:00 น.	68.4	4.7	70.9
23 ม.ค. 2567 21:00:00 น.	69.8	4.7	74.1	24 ม.ค. 2567 09:30:00 น.	68.9	4.7	72.1
23 ม.ค. 2567 21:15:00 น.	69.6	4.7	72.6	24 ม.ค. 2567 09:45:00 น.	69.6	4.7	71.5
23 ม.ค. 2567 21:30:00 น.	69.6	4.7	72.0	24 ม.ค. 2567 10:00:00 น.	69.5	4.7	73.0
23 ม.ค. 2567 21:45:00 น.	69.6	4.7	71.7	24 ม.ค. 2567 10:15:00 น.	69.7	4.7	72.6
23 ม.ค. 2567 22:00:00 น.	69.5	4.7	71.9	24 ม.ค. 2567 10:30:00 น.	69.9	4.7	73.7
23 ม.ค. 2567 22:15:00 น.	69.6	4.7	71.2	24 ม.ค. 2567 10:45:00 น.	69.5	4.7	71.4
23 ม.ค. 2567 22:30:00 น.	69.6	4.7	71.9	24 ม.ค. 2567 11:00:00 น.	69.8	4.7	66.8
23 ม.ค. 2567 22:45:00 น.	69.6	4.7	72.2	24 ม.ค. 2567 11:15:00 น.	69.8	4.7	69.0
23 ม.ค. 2567 23:00:00 น.	69.5	4.7	75.3	24 ม.ค. 2567 11:30:00 น.	70.0	4.7	70.4
23 ม.ค. 2567 23:15:00 น.	69.5	4.7	76.7	24 ม.ค. 2567 11:45:00 น.	69.8	4.7	71.6
23 ม.ค. 2567 23:30:00 น.	69.5	4.7	76.3	24 ม.ค. 2567 12:00:00 น.	69.5	4.7	71.6
23 ม.ค. 2567 23:45:00 น.	69.9	4.7	73.8	24 ม.ค. 2567 12:15:00 น.	69.6	4.7	73.5
24 ม.ค. 2567 00:00:00 น.	69.9	4.7	74.0	24 ม.ค. 2567 12:30:00 น.	69.6	4.7	75.0
24 ม.ค. 2567 00:15:00 น.	69.7	4.7	70.3	24 ม.ค. 2567 12:45:00 น.	70.6	4.7	76.0
24 ม.ค. 2567 00:30:00 น.	69.7	4.7	64.3	24 ม.ค. 2567 13:00:00 น.	69.6	4.7	76.4
24 ม.ค. 2567 00:45:00 น.	69.6	4.7	66.9	24 ม.ค. 2567 13:15:00 น.	68.8	4.7	76.5
24 ม.ค. 2567 01:00:00 น.	69.6	4.7	68.8	24 ม.ค. 2567 13:30:00 น.	65.6	4.8	75.9
24 ม.ค. 2567 01:15:00 น.	69.7	4.7	68.5	24 ม.ค. 2567 13:45:00 น.	67.5	4.8	75.2
24 ม.ค. 2567 01:30:00 น.	68.5	4.7	69.6	24 ม.ค. 2567 14:00:00 น.	70.2	4.7	74.8
24 ม.ค. 2567 01:45:00 น.	69.0	4.7	69.6	24 ม.ค. 2567 14:15:00 น.	69.9	4.7	74.5
24 ม.ค. 2567 02:00:00 น.	69.6	4.7	70.3	24 ม.ค. 2567 14:30:00 น.	69.8	4.7	75.2
24 ม.ค. 2567 02:15:00 น.	69.6	4.7	70.1	24 ม.ค. 2567 14:45:00 น.	69.2	4.7	76.1
24 ม.ค. 2567 02:30:00 น.	69.6	4.7	70.4	24 ม.ค. 2567 15:00:00 น.	69.5	4.7	78.1
24 ม.ค. 2567 02:45:00 น.	69.6	4.7	69.5	24 ม.ค. 2567 15:15:00 น.	67.6	4.8	79.3
24 ม.ค. 2567 03:00:00 น.	69.8	4.7	64.3	24 ม.ค. 2567 15:30:00 น.	68.3	4.7	79.7
24 ม.ค. 2567 03:15:00 น.	69.7	4.7	65.2	24 ม.ค. 2567 15:45:00 น.	69.0	4.7	77.4
24 ม.ค. 2567 03:30:00 น.	69.6	4.7	66.9	24 ม.ค. 2567 16:00:00 น.	70.3	4.7	78.3
24 ม.ค. 2567 03:45:00 น.	69.9	4.7	67.7	24 ม.ค. 2567 16:15:00 น.	69.3	4.7	74.2
24 ม.ค. 2567 04:00:00 น.	69.8	4.7	67.8	24 ม.ค. 2567 16:30:00 น.	69.3	4.7	65.7
24 ม.ค. 2567 04:15:00 น.	69.7	4.7	70.0	24 ม.ค. 2567 16:45:00 น.	70.0	4.7	69.9
24 ม.ค. 2567 04:30:00 น.	69.6	4.7	72.8	24 ม.ค. 2567 17:00:00 น.	69.8	4.7	71.4
24 ม.ค. 2567 04:45:00 น.	70.3	4.7	73.4	24 ม.ค. 2567 17:15:00 น.	69.6	4.7	72.0
24 ม.ค. 2567 05:00:00 น.	70.0	4.7	73.3	24 ม.ค. 2567 17:30:00 น.	69.6	4.7	72.5
24 ม.ค. 2567 05:15:00 น.	69.6	4.7	72.8	24 ม.ค. 2567 17:45:00 น.	69.8	4.7	71.5
24 ม.ค. 2567 05:30:00 น.	69.6	4.7	72.0	24 ม.ค. 2567 18:00:00 น.	69.8	4.7	73.0
24 ม.ค. 2567 05:45:00 น.	69.6	4.7	72.1	24 ม.ค. 2567 18:15:00 น.	69.3	4.7	72.8
24 ม.ค. 2567 06:00:00 น.	69.7	4.7	71.4	24 ม.ค. 2567 18:30:00 น.	69.4	4.7	73.6
24 ม.ค. 2567 06:15:00 น.	69.6	4.7	71.4	24 ม.ค. 2567 18:45:00 น.	69.6	4.7	72.0
24 ม.ค. 2567 06:30:00 น.	69.6	4.7	71.0	24 ม.ค. 2567 19:00:00 น.	69.6	4.7	66.8
24 ม.ค. 2567 06:45:00 น.	69.5	4.7	72.2	24 ม.ค. 2567 19:15:00 น.	69.6	4.7	68.4
24 ม.ค. 2567 07:00:00 น.	69.4	4.7	74.8	24 ม.ค. 2567 19:30:00 น.	69.6	4.7	70.0
24 ม.ค. 2567 07:15:00 น.	69.5	4.7	75.8	24 ม.ค. 2567 19:45:00 น.	69.7	4.7	70.1
24 ม.ค. 2567 07:30:00 น.	69.6	4.7	75.8	24 ม.ค. 2567 20:00:00 น.	69.8	4.7	71.3
24 ม.ค. 2567 07:45:00 น.	69.6	4.7	73.3	24 ม.ค. 2567 20:15:00 น.	69.7	4.7	72.8
24 ม.ค. 2567 08:00:00 น.	69.6	4.7	72.5	24 ม.ค. 2567 20:30:00 น.	69.6	4.7	75.2
24 ม.ค. 2567 08:15:00 น.	66.6	4.8	70.7	24 ม.ค. 2567 20:45:00 น.	69.6	4.7	76.1
สถานีระบบบำบัดน้ำเสียแห่งที่ 1				สถานีระบบบำบัดน้ำเสียแห่งที่ 1			
24 ม.ค. 2567 21:00:00 น.	69.6	4.7	76.2	25 ม.ค. 2567 09:30:00 น.	69.9	4.7	75.3
24 ม.ค. 2567 21:15:00 น.	69.6	4.7	76.0	25 ม.ค. 2567 09:45:00 น.	69.7	4.7	76.0
24 ม.ค. 2567 21:30:00 น.	69.6	4.7	75.6	25 ม.ค. 2567 10:00:00 น.	69.7	4.7	76.1
24 ม.ค. 2567 21:45:00 น.	69.6	4.7	77.5	25 ม.ค. 2567 10:15:00 น.	69.7	4.7	76.6
24 ม.ค. 2567 22:00:00 น.	69.5	4.7	78.2	25 ม.ค. 2567 10:30:00 น.	70.0	4.7	77.8
24 ม.ค. 2567 22:15:00 น.	69.7	4.7	77.7	25 ม.ค. 2567 10:45:00 น.	69.9	4.7	74.1
24 ม.ค. 2567 22:30:00 น.	69.7	4.7	77.3	25 ม.ค. 2567 11:00:00 น.	69.6	4.7	69.0
24 ม.ค. 2567 22:45:00 น.	69.8	4.7	77.6	25 ม.ค. 2567 11:15:00 น.	69.6	4.7	70.5
24 ม.ค. 2567 23:00:00 น.	69.7	4.7	80.4	25 ม.ค. 2567 11:30:00 น.	69.6	4.7	72.1
24 ม.ค. 2567 23:15:00 น.	69.6	4.7	81.5	25 ม.ค. 2567 11:45:00 น.	69.9	4.7	72.1
24 ม.ค. 2567 23:30:00 น.	69.7	4.7	82.0	25 ม.ค. 2567 12:00:00 น.	69.5	4.7	72.6
24 ม.ค. 2567 23:45:00 น.	69.9	4.7	81.7	25 ม.ค. 2567 12:15:00 น.	69.4	4.7	74.1
25 ม.ค. 2567 00:00:00 น.	69.7	4.7	80.1	25 ม.ค. 2567 12:30:00 น.	68.3	4.8	76.4
25 ม.ค. 2567 00:15:00 น.	69.6	4.7	77.3	25 ม.ค. 2567 12:45:00 น.	68.7	4.7	77.5
25 ม.ค. 2567 00:30:00 น.	69.6	4.7	70.5	25 ม.ค. 2567 13:00:00 น.	69.8	4.7	78.2
25 ม.ค. 2567 00:45:00 น.	69.6	4.7	71.2	25 ม.ค. 2567 13:15:00 น.	70.1	4.7	78.5
25 ม.ค. 2567 01:00:00 น.	69.7	4.7	73.0	25 ม.ค. 2567 13:30:00 น.	70.1	4.7	79.2
25 ม.ค. 2567 01:15:00 น.	69.6	4.7	73.3	25 ม.ค. 2567 13:45:00 น.	69.9	4.7	81.1
25 ม.ค. 2567 01:30:00 น.	69.6	4.7	74.1	25 ม.ค. 2567 14:00:00 น.	69.7	4.7	83.9
25 ม.ค. 2567 01:45:00 น.	69.6	4.7	73.0	25 ม.ค. 2567 14:15:00 น.	69.5	4.7	86.7
25 ม.ค. 2567 02:00:00 น.	69.7	4.7	74.8	25 ม.ค. 2567 14:30:00 น.	69.6	4.7	88.5
25 ม.ค. 2567 02:15:00 น.	69.6	4.7	73.9	25 ม.ค. 2567 14:45:00 น.	69.3	4.7	90.1
25 ม.ค. 2567 02:30:00 น.	69.7	4.7	75.0	25 ม.ค. 2567 15:00:00 น.	69.4	4.7	93.5
25 ม.ค. 2567 02:45:00 น.	69.8	4.7	73.9	25 ม.ค. 2567 15:15:00 น.	69.7	4.7	96.2
25 ม.ค. 2567 03:00:00 น.	69.7	4.7	67.9	25 ม.ค. 2567 15:30:00 น.	69.9	4.7	98.0
25 ม.ค. 2567 03:15:00 น.	69.2	4.7	69.8	25 ม.ค. 2567 15:45:00 น.	69.7	4.7	100.2
25 ม.ค. 2567 03:30:00 น.	69.3	4.7	70.9	25 ม.ค. 2567 16:00:00 น.	69.7	4.7	101.9
25 ม.ค. 2567 03:45:00 น.	69.8	4.7	71.6	25 ม.ค. 2567 16:15:00 น.	69.7	4.7	100.4
25 ม.ค. 2567 04:00:00 น.	69.7	4.7	72.0	25 ม.ค. 2567 16:30:00 น.	69.6	4.7	97.0
25 ม.ค. 2567 04:15:00 น.	68.6	4.7	73.1	25 ม.ค. 2567 16:45:00 น.	69.6	4.7	98.3
25 ม.ค. 2567 04:30:00 น.	69.0	4.7	75.7	25 ม.ค. 2567 17:00:00 น.	69.6	4.7	99.7
25 ม.ค. 2567 04:45:00 น.	69.6	4.7	76.9	25 ม.ค. 2567 17:15:00 น.	69.8	4.7	101.1
25 ม.ค. 2567 05:00:00 น.	69.6	4.7	77.4	25 ม.ค. 2567 17:30:00 น.	69.7	4.7	101.9
25 ม.ค. 2567 05:15:00 น.	69.8	4.7	77.0	25 ม.ค. 2567 17:45:00 น.	69.6	4.7	103.2
25 ม.ค. 2567 05:30:00 น.	69.7	4.7	76.1	25 ม.ค. 2567 18:00:00 น.	69.5	4.7	104.3
25 ม.ค. 2567 05:45:00 น.	69.5	4.7	76.5	25 ม.ค. 2567 18:15:00 น.	69.5	4.7	105.2
25 ม.ค. 2567 06:00:00 น.	69.5	4.7	76.0	25 ม.ค. 2567 18:30:00 น.	69.6	4.7	106.8
25 ม.ค. 2567 06:15:00 น.	69.8	4.7	76.9	25 ม.ค. 2567 18:45:00 น.	69.5	4.7	107.2
25 ม.ค. 2567 06:30:00 น.	69.7	4.7	76.2	25 ม.ค. 2567 19:00:00 น.	69.6	4.7	106.4
25 ม.ค. 2567 06:45:00 น.	69.7	4.7	77.5	25 ม.ค. 2567 19:15:00 น.	69.6	4.7	106.4
25 ม.ค. 2567 07:00:00 น.	69.6	4.7	79.1	25 ม.ค. 2567 19:30:00 น.	69.7	4.7	107.1
25 ม.ค. 2567 07:15:00 น.	69.6	4.7	80.2	25 ม.ค. 2567 19:45:00 น.	69.7	4.7	107.5
25 ม.ค. 2567 07:30:00 น.	69.6	4.7	80.3	25 ม.ค. 2567 20:00:00 น.	68.8	4.7	107.7
25 ม.ค. 2567 07:45:00 น.	69.6	4.7	79.6	25 ม.ค. 2567 20:15:00 น.	69.0	4.7	108.5
25 ม.ค. 2567 08:00:00 น.	67.9	4.8	79.2	25 ม.ค. 2567 20:30:00 น.	69.6	4.7	110.7
25 ม.ค. 2567 08:15:00 น.	67.0	4.8	75.8	25 ม.ค. 2567 20:45:00 น.	69.1	4.7	112.7
25 ม.ค. 2567 08:30:00 น.	68.0	4.8	68.0	25 ม.ค. 2567 21:00:00 น.	69.3	4.7	113.5
25 ม.ค. 2567 08:45:00 น.	69.6	4.7	72.4	25 ม.ค. 2567 21:15:00 น.	69.6	4.7	114.4
25 ม.ค. 2567 09:00:00 น.	68.8	4.7	74.3	25 ม.ค. 2567 21:30:00 น.	69.6	4.7	114.7
25 ม.ค. 2567 09:15:00 น.	69.2	4.7	74.5	25 ม.ค. 2567 21:45:00 น.	69.6	4.7	114.8
สถานีระบบบำบัดน้ำเสียแห่งที่ 1				สถานีระบบบำบัดน้ำเสียแห่งที่ 1			
24 ม.ค. 2567 21:00:00 น.	69.6	4.7	76.2	25 ม.ค. 2567 09:30:00 น.	69.9	4.7	75.3
24 ม.ค. 2567 21:15:00 น.	69.6	4.7	76.0	25 ม.ค. 2567 09:45:00 น.	69.7	4.7	76.0
24 ม.ค. 2567 21:30:00 น.	69.6	4.7	75.6	25 ม.ค. 2567 10:00:00 น.	69.7	4.7	76.1
24 ม.ค. 2567 21:45:00 น.	69.6	4.7	77.5	25 ม.ค. 2567 10:15:00 น.	69.7	4.7	76.6
24 ม.ค. 2567 22:00:00 น.	69.5	4.7	78.2	25 ม.ค. 2567 10:30:00 น.	70.0	4.7	77.8
24 ม.ค. 2567 22:15:00 น.	69.7	4.7	77.7	25 ม.ค. 2567 10:45:00 น.	69.9	4.7	74.1
24 ม.ค. 2567 22:30:00 น.	69.7	4.7	77.3	25 ม.ค. 2567 11:00:00 น.	69.6	4.7	69.0
24 ม.ค. 2567 22:45:00 น.	69.8	4.7	77.6	25 ม.ค. 2567 11:15:00 น.	69.6	4.7	70.5
24 ม.ค. 2567 23:00:00 น.	69.7	4.7	80.4	25 ม.ค. 2567 11:30:00 น.	69.6	4.7	72.1
24 ม.ค. 2567 23:15:00 น.	69.6	4.7	81.5	25 ม.ค. 2567 11:45:00 น.	69.9	4.7	72.1
24 ม.ค. 2567 23:30:00 น.	69.7	4.7	82.0	25 ม.ค. 2567 12:00:00 น.	69.5	4.7	72.6
24 ม.ค. 2567 23:45:00 น.	69.9	4.7	8				



สถานีระบบบำบัดน้ำเสียแห่งที่ 1					สถานีระบบบำบัดน้ำเสียแห่งที่ 1				
25 ม.ค. 2567 22:00:00 น.	69.6	4.7	115.0	624,011.2	26 ม.ค. 2567 10:30:00 น.	70.2	4.7	111.3	625,437.7
25 ม.ค. 2567 22:15:00 น.	69.8	4.7	115.4	624,040.1	26 ม.ค. 2567 10:45:00 น.	70.1	4.7	110.9	625,465.5
25 ม.ค. 2567 22:30:00 น.	70.1	4.7	115.4	624,069.0	26 ม.ค. 2567 11:00:00 น.	69.2	4.7	105.6	625,491.9
25 ม.ค. 2567 22:45:00 น.	69.8	4.7	115.4	624,097.9	26 ม.ค. 2567 11:15:00 น.	69.5	4.7	107.8	625,519.0
25 ม.ค. 2567 23:00:00 น.	69.6	4.7	116.5	624,126.8	26 ม.ค. 2567 11:30:00 น.	70.5	4.7	109.5	625,546.4
25 ม.ค. 2567 23:15:00 น.	69.6	4.7	117.6	624,156.3	26 ม.ค. 2567 11:45:00 น.	69.9	4.7	112.9	625,574.3
25 ม.ค. 2567 23:30:00 น.	69.7	4.7	118.2	624,185.9	26 ม.ค. 2567 12:00:00 น.	68.9	4.7	113.1	625,602.7
25 ม.ค. 2567 23:45:00 น.	69.8	4.7	118.6	624,215.7	26 ม.ค. 2567 12:15:00 น.	69.0	4.7	114.3	625,631.4
26 ม.ค. 2567 00:00:00 น.	69.7	4.7	118.7	624,245.0	26 ม.ค. 2567 12:30:00 น.	69.8	4.7	115.7	625,660.4
26 ม.ค. 2567 00:15:00 น.	69.7	4.7	114.2	624,273.7	26 ม.ค. 2567 12:45:00 น.	69.8	4.7	117.0	625,689.3
26 ม.ค. 2567 00:30:00 น.	69.6	4.7	104.1	624,299.8	26 ม.ค. 2567 13:00:00 น.	69.9	4.7	118.2	625,718.9
26 ม.ค. 2567 00:45:00 น.	69.6	4.7	110.0	624,327.4	26 ม.ค. 2567 13:15:00 น.	69.6	4.7	118.0	625,748.5
26 ม.ค. 2567 01:00:00 น.	69.6	4.7	112.2	624,355.5	26 ม.ค. 2567 13:30:00 น.	69.3	4.7	118.2	625,778.2
26 ม.ค. 2567 01:15:00 น.	69.6	4.7	112.6	624,383.4	26 ม.ค. 2567 13:45:00 น.	69.6	4.7	117.7	625,807.7
26 ม.ค. 2567 01:30:00 น.	69.6	4.7	112.7	624,411.6	26 ม.ค. 2567 14:00:00 น.	69.6	4.7	117.3	625,836.7
26 ม.ค. 2567 01:45:00 น.	69.6	4.7	113.0	624,440.0	26 ม.ค. 2567 14:15:00 น.	69.5	4.7	117.3	625,866.1
26 ม.ค. 2567 02:00:00 น.	69.6	4.7	113.3	624,468.4	26 ม.ค. 2567 14:30:00 น.	69.7	4.7	117.1	625,895.5
26 ม.ค. 2567 02:15:00 น.	69.6	4.7	113.4	624,496.4	26 ม.ค. 2567 14:45:00 น.	68.6	4.7	116.1	625,924.6
26 ม.ค. 2567 02:30:00 น.	69.6	4.7	113.8	624,524.9	26 ม.ค. 2567 15:00:00 น.	69.1	4.7	118.0	625,953.8
26 ม.ค. 2567 02:45:00 น.	69.6	4.7	113.5	624,553.4	26 ม.ค. 2567 15:15:00 น.	69.9	4.7	120.4	625,984.0
26 ม.ค. 2567 03:00:00 น.	69.8	4.7	110.8	624,581.3	26 ม.ค. 2567 15:30:00 น.	69.7	4.7	120.3	626,014.2
26 ม.ค. 2567 03:15:00 น.	69.8	4.7	112.2	624,609.0	26 ม.ค. 2567 15:45:00 น.	69.1	4.7	120.5	626,044.4
26 ม.ค. 2567 03:30:00 น.	69.5	4.7	112.2	624,637.2	26 ม.ค. 2567 16:00:00 น.	69.2	4.7	120.9	626,074.3
26 ม.ค. 2567 03:45:00 น.	69.5	4.7	112.4	624,665.4	26 ม.ค. 2567 16:15:00 น.	69.6	4.7	110.4	626,102.1
26 ม.ค. 2567 04:00:00 น.	69.7	4.7	112.4	624,693.6	26 ม.ค. 2567 16:30:00 น.	69.6	4.7	96.0	626,126.1
26 ม.ค. 2567 04:15:00 น.	69.6	4.7	112.9	624,721.5	26 ม.ค. 2567 16:45:00 น.	69.7	4.7	102.7	626,151.9
26 ม.ค. 2567 04:30:00 น.	69.4	4.7	114.8	624,750.3	26 ม.ค. 2567 17:00:00 น.	69.7	4.7	109.1	626,178.9
26 ม.ค. 2567 04:45:00 น.	69.6	4.7	116.6	624,779.5	26 ม.ค. 2567 17:15:00 น.	69.6	4.7	110.3	626,206.6
26 ม.ค. 2567 05:00:00 น.	69.5	4.7	117.7	624,809.0	26 ม.ค. 2567 17:30:00 น.	69.6	4.7	111.3	626,234.4
26 ม.ค. 2567 05:15:00 น.	69.5	4.7	118.4	624,838.3	26 ม.ค. 2567 17:45:00 น.	69.6	4.7	111.7	626,262.4
26 ม.ค. 2567 05:30:00 น.	69.6	4.7	118.8	624,868.1	26 ม.ค. 2567 18:00:00 น.	69.6	4.7	112.3	626,290.3
26 ม.ค. 2567 05:45:00 น.	69.6	4.7	118.7	624,897.9	26 ม.ค. 2567 18:15:00 น.	69.8	4.7	113.0	626,318.6
26 ม.ค. 2567 06:00:00 น.	69.6	4.7	119.5	624,927.9	26 ม.ค. 2567 18:30:00 น.	69.8	4.7	113.5	626,347.1
26 ม.ค. 2567 06:15:00 น.	69.6	4.7	119.4	624,957.4	26 ม.ค. 2567 18:45:00 น.	69.7	4.7	113.0	626,375.4
26 ม.ค. 2567 06:30:00 น.	69.6	4.7	119.2	624,987.3	26 ม.ค. 2567 19:00:00 น.	69.6	4.7	110.0	626,402.6
26 ม.ค. 2567 06:45:00 น.	69.6	4.7	118.8	625,017.1	26 ม.ค. 2567 19:15:00 น.	69.6	4.7	110.9	626,430.4
26 ม.ค. 2567 07:00:00 น.	69.1	4.7	120.0	625,047.2	26 ม.ค. 2567 19:30:00 น.	69.6	4.7	111.3	626,458.3
26 ม.ค. 2567 07:15:00 น.	69.2	4.7	120.9	625,077.1	26 ม.ค. 2567 19:45:00 น.	69.6	4.7	111.8	626,486.4
26 ม.ค. 2567 07:30:00 น.	69.5	4.7	121.8	625,107.7	26 ม.ค. 2567 20:00:00 น.	69.6	4.7	111.5	626,514.3
26 ม.ค. 2567 07:45:00 น.	69.6	4.7	121.9	625,138.3	26 ม.ค. 2567 20:15:00 น.	68.9	4.7	96.8	626,538.3
26 ม.ค. 2567 08:00:00 น.	69.7	4.7	120.5	625,168.4	26 ม.ค. 2567 20:30:00 น.	69.1	4.7	97.9	626,562.8
26 ม.ค. 2567 08:15:00 น.	69.6	4.7	110.0	625,195.7	26 ม.ค. 2567 20:45:00 น.	69.5	4.7	85.2	626,584.3
26 ม.ค. 2567 08:30:00 น.	69.6	4.7	95.2	625,219.6	26 ม.ค. 2567 21:00:00 น.	69.5	4.7	81.2	626,604.6
26 ม.ค. 2567 08:45:00 น.	69.6	4.7	103.0	625,245.4	26 ม.ค. 2567 21:15:00 น.	69.8	4.7	78.2	626,623.9
26 ม.ค. 2567 09:00:00 น.	69.5	4.7	108.8	625,272.7	26 ม.ค. 2567 21:30:00 น.	69.9	4.7	74.9	626,642.8
26 ม.ค. 2567 09:15:00 น.	69.3	4.7	108.6	625,299.9	26 ม.ค. 2567 21:45:00 น.	69.7	4.7	72.0	626,660.8
26 ม.ค. 2567 09:30:00 น.	69.6	4.7	109.1	625,326.9	26 ม.ค. 2567 22:00:00 น.	69.6	4.7	70.4	626,678.4
26 ม.ค. 2567 09:45:00 น.	69.8	4.7	110.0	625,354.4	26 ม.ค. 2567 22:15:00 น.	69.8	4.7	68.6	626,695.4
26 ม.ค. 2567 10:00:00 น.	69.3	4.7	110.9	625,382.3	26 ม.ค. 2567 22:30:00 น.	69.9	4.7	66.5	626,712.1
26 ม.ค. 2567 10:15:00 น.	69.4	4.7	111.2	625,410.2	26 ม.ค. 2567 22:45:00 น.	69.8	4.7	66.1	626,728.7
สถานีระบบบำบัดน้ำเสียแห่งที่ 1					สถานีระบบบำบัดน้ำเสียแห่งที่ 1				
26 ม.ค. 2567 23:00:00 น.	68.3	4.7	71.1	626,746.5	27 ม.ค. 2567 11:30:00 น.	69.6	4.7	79.1	627,470.3
26 ม.ค. 2567 23:15:00 น.	68.6	4.7	68.1	626,763.4	27 ม.ค. 2567 11:45:00 น.	69.6	4.7	59.6	627,485.3
26 ม.ค. 2567 23:30:00 น.	69.6	4.7	63.8	626,779.4	27 ม.ค. 2567 12:00:00 น.	70.3	4.7	46.5	627,496.9
26 ม.ค. 2567 23:45:00 น.	69.6	4.7	61.4	626,794.8	27 ม.ค. 2567 12:15:00 น.	69.3	4.7	44.0	627,508.0
27 ม.ค. 2567 00:00:00 น.	69.6	4.7	58.9	626,809.5	27 ม.ค. 2567 12:30:00 น.	68.6	4.7	47.5	627,519.7
27 ม.ค. 2567 00:15:00 น.	69.6	4.7	56.8	626,823.6	27 ม.ค. 2567 12:45:00 น.	69.0	4.7	49.9	627,532.3
27 ม.ค. 2567 00:30:00 น.	69.9	4.7	51.5	626,836.6	27 ม.ค. 2567 13:00:00 น.	69.4	4.7	49.1	627,544.6
27 ม.ค. 2567 00:45:00 น.	69.9	4.7	51.9	626,849.6	27 ม.ค. 2567 13:15:00 น.	69.4	4.7	48.1	627,556.6
27 ม.ค. 2567 01:00:00 น.	69.6	4.7	53.8	626,863.1	27 ม.ค. 2567 13:30:00 น.	69.4	4.7	50.5	627,569.3
27 ม.ค. 2567 01:15:00 น.	69.5	4.7	56.3	626,877.0	27 ม.ค. 2567 13:45:00 น.	67.6	4.8	50.6	627,581.8
27 ม.ค. 2567 01:30:00 น.	69.5	4.7	57.2	626,891.3	27 ม.ค. 2567 14:00:00 น.	67.7	4.8	50.5	627,594.4
27 ม.ค. 2567 01:45:00 น.	69.5	4.7	57.7	626,905.8	27 ม.ค. 2567 14:15:00 น.	69.4	4.7	50.0	627,606.9
27 ม.ค. 2567 02:00:00 น.	69.6	4.7	59.1	626,920.6	27 ม.ค. 2567 14:30:00 น.	67.4	4.8	50.5	627,619.6
27 ม.ค. 2567 02:15:00 น.	69.7	4.7	57.4	626,934.8	27 ม.ค. 2567 14:45:00 น.	68.0	4.8	51.3	627,632.3
27 ม.ค. 2567 02:30:00 น.	68.8	4.7	57.0	626,949.1	27 ม.ค. 2567 15:00:00 น.	70.0	4.7	58.0	627,646.8
27 ม.ค. 2567 02:45:00 น.	69.1	4.7	57.5	626,963.6	27 ม.ค. 2567 15:15:00 น.	69.6	4.7	56.1	627,660.9
27 ม.ค. 2567 03:00:00 น.	69.7	4.7	52.7	626,976.8	27 ม.ค. 2567 15:30:00 น.	69.6	4.7	55.4	627,674.8
27 ม.ค. 2567 03:15:00 น.	69.6	4.7	53.2	626,990.1	27 ม.ค. 2567 15:45:00 น.	69.6	4.7	52.7	627,687.9
27 ม.ค. 2567 03:30:00 น.	69.8	4.7	54.5	627,003.6	27 ม.ค. 2567 16:00:00 น.	69.4	4.7	53.0	627,701.2
27 ม.ค. 2567 03:45:00 น.	69.7	4.7	54.4	627,017.3	27 ม.ค. 2567 16:15:00 น.	67.5	4.8	50.3	627,713.8
27 ม.ค. 2567 04:00:00 น.	69.7	4.7	55.3	627,031.1	27 ม.ค. 2567 16:30:00 น.	67.9	4.8	43.5	627,724.7
27 ม.ค. 2567 04:15:00 น.	69.7	4.7	58.3	627,045.7	27 ม.ค. 2567 16:45:00 น.	69.7	4.7	44.7	627,735.8
27 ม.ค. 2567 04:30:00 น.	69.6	4.7	64.1	627,061.6	27 ม.ค. 2567 17:00:00 น.	69.7	4.7	47.5	627,747.6
27 ม.ค. 2567 04:45:00 น.	69.6	4.7	61.1	627,076.9	27 ม.ค. 2567 17:15:00 น.	69.8	4.7	53.0	627,760.9
27 ม.ค. 2567 05:00:00 น.	69.6	4.7	60.0	627,091.9	27 ม.ค. 2567 17:30:00 น.	69.8	4.7	57.5	627,775.3
27 ม.ค. 2567 05:15:00 น.	69.6	4.7	59.0	627,106.6	27 ม.ค. 2567 17:45:00 น.	69.9	4.7	58.9	627,790.1
27 ม.ค. 2567 05:30:00 น.	69.6	4.7	58.3	627,121.2	27 ม.ค. 2567 18:00:00 น.	69.8	4.7	61.1	627,805.2
27 ม.ค. 2567 05:45:00 น.	69.6	4.7	58.8	627,135.9	27 ม.ค. 2567 18:15:00 น.	69.7	4.7	63.0	627,821.0
27 ม.ค. 2567 06:00:00 น.	69.6	4.7	57.9	627,150.4	27 ม.ค. 2567 18:30:00 น.	70.0	4.7	65.1	627,837.3
27 ม.ค. 2567 06:15:00 น.	69.5	4.7	57.7	627,164.7	27 ม.ค. 2567 18:45:00 น.	69.8	4.7	65.4	627,853.7
27 ม.ค. 2567 06:30:00 น.	69.6	4.7	57.9	627,179.3	27 ม.ค. 2567 19:00:00 น.	69.6	4.7	61.2	627,868.8
27 ม.ค. 2567 06:45:00 น.	69.9	4.7	59.1	627,194.1	27 ม.ค. 2567 19:15:00 น.	69.6	4.7	63.9	627,884.8
27 ม.ค. 2567 07:00:00 น.	69.9	4.7	65.6	627,210.5	27 ม.ค. 2567 19:30:00 น.	69.6	4.7	65.7	627,901.3
27 ม.ค. 2567 07:15:00 น.	69.7	4.7	61.7	627,225.8	27 ม.ค. 2567 19:45:00 น.	69.8	4.7	68.0	627,918.3
27 ม.ค. 2567 07:30:00 น.	69.7	4.7	59.9	627,240.8	27 ม.ค. 2567 20:00:00 น.	69.7	4.7	70.0	627,935.9
27 ม.ค. 2567 07:45:00 น.	69.6	4.7	60.0	627,255.8	27 ม.ค. 2567 20:15:00 น.	69.6	4.7	72.1	627,953.7
27 ม.ค. 2567 08:00:00 น.	69.8	4.7	59.9	627,270.9	27 ม.ค. 2567 20:30:00 น.	70.6	4.7	75.0	627,972.5
27 ม.ค. 2567 08:15:00 น.	69.8	4.7	56.6	627,284.9	27 ม.ค. 2567 20:45:00 น.	70.5	4.7	76.9	627,991.8
27 ม.ค. 2567 08:30:00 น.	69.6	4.7	50.8	627,297.6	2				



## สถานีระบบบำบัดน้ำเสียแห่งที่ 1

28 ม.ค. 2567 00:00:00 น.	69.7	4.7	90.4	628,261.1
28 ม.ค. 2567 00:15:00 น.	69.8	4.7	84.2	628,282.3
28 ม.ค. 2567 00:30:00 น.	69.7	4.7	75.2	628,301.1
28 ม.ค. 2567 00:45:00 น.	69.6	4.7	78.8	628,320.9
28 ม.ค. 2567 01:00:00 น.	69.6	4.7	80.5	628,341.1
28 ม.ค. 2567 01:15:00 น.	69.6	4.7	83.3	628,361.7
28 ม.ค. 2567 01:30:00 น.	69.7	4.7	86.0	628,383.3
28 ม.ค. 2567 01:45:00 น.	69.8	4.7	87.0	628,405.1
28 ม.ค. 2567 02:00:00 น.	69.6	4.7	87.5	628,427.1
28 ม.ค. 2567 02:15:00 น.	69.6	4.7	88.0	628,448.8
28 ม.ค. 2567 02:30:00 น.	69.8	4.7	88.3	628,471.0
28 ม.ค. 2567 02:45:00 น.	69.7	4.7	85.6	628,492.4
28 ม.ค. 2567 03:00:00 น.	69.6	4.7	78.1	628,512.1
28 ม.ค. 2567 03:15:00 น.	69.7	4.7	79.9	628,531.8
28 ม.ค. 2567 03:30:00 น.	69.6	4.7	81.4	628,552.2
28 ม.ค. 2567 03:45:00 น.	69.5	4.7	84.1	628,573.3
28 ม.ค. 2567 04:00:00 น.	69.5	4.7	85.7	628,594.8
28 ม.ค. 2567 04:15:00 น.	69.5	4.7	87.2	628,616.3
28 ม.ค. 2567 04:30:00 น.	69.5	4.7	89.8	628,638.8
28 ม.ค. 2567 04:45:00 น.	69.7	4.7	91.3	628,661.8
28 ม.ค. 2567 05:00:00 น.	69.8	4.7	91.7	628,684.7
28 ม.ค. 2567 05:15:00 น.	69.7	4.7	92.0	628,707.5
28 ม.ค. 2567 05:30:00 น.	69.6	4.7	91.9	628,730.6
28 ม.ค. 2567 05:45:00 น.	69.6	4.7	92.3	628,753.8
28 ม.ค. 2567 06:00:00 น.	69.5	4.7	92.4	628,776.9
28 ม.ค. 2567 06:15:00 น.	69.8	4.7	92.5	628,799.8
28 ม.ค. 2567 06:30:00 น.	69.8	4.7	92.7	628,823.1
28 ม.ค. 2567 06:45:00 น.	69.5	4.7	93.5	628,846.5
28 ม.ค. 2567 07:00:00 น.	69.7	4.7	95.9	628,870.6
28 ม.ค. 2567 07:15:00 น.	69.9	4.7	96.6	628,894.8
28 ม.ค. 2567 07:30:00 น.	69.8	4.7	96.7	628,918.7
28 ม.ค. 2567 07:45:00 น.	69.6	4.7	97.0	628,943.1
28 ม.ค. 2567 08:00:00 น.	69.7	4.7	97.3	628,967.4
28 ม.ค. 2567 08:15:00 น.	69.8	4.7	83.9	628,988.6
28 ม.ค. 2567 08:30:00 น.	69.7	4.7	81.5	629,008.7
28 ม.ค. 2567 08:45:00 น.	69.8	4.7	83.7	629,029.7
28 ม.ค. 2567 09:00:00 น.	69.7	4.7	85.7	629,051.2
28 ม.ค. 2567 09:15:00 น.	69.5	4.7	90.2	629,073.8
28 ม.ค. 2567 09:30:00 น.	69.6	4.7	91.6	629,096.4
28 ม.ค. 2567 09:45:00 น.	69.6	4.7	91.2	629,119.4
28 ม.ค. 2567 10:00:00 น.	69.9	4.7	89.2	629,141.7
28 ม.ค. 2567 10:15:00 น.	69.8	4.7	90.7	629,164.4
28 ม.ค. 2567 10:30:00 น.	69.6	4.7	91.6	629,187.4
28 ม.ค. 2567 10:45:00 น.	69.6	4.7	89.1	629,209.5
28 ม.ค. 2567 11:00:00 น.	69.6	4.7	80.8	629,229.8
28 ม.ค. 2567 11:15:00 น.	69.7	4.7	82.2	629,250.4
28 ม.ค. 2567 11:30:00 น.	69.8	4.7	84.3	629,271.5
28 ม.ค. 2567 11:45:00 น.	69.4	4.7	87.8	629,293.2
28 ม.ค. 2567 12:00:00 น.	69.1	4.7	89.3	629,315.6
28 ม.ค. 2567 12:15:00 น.	70.0	4.7	90.8	629,338.4

## สถานีระบบบำบัดน้ำเสียแห่งที่ 1

28 ม.ค. 2567 12:30:00 น.	69.9	4.7	92.8	629,361.7
28 ม.ค. 2567 12:45:00 น.	69.5	4.7	92.9	629,384.6
28 ม.ค. 2567 13:00:00 น.	69.7	4.7	94.5	629,408.3
28 ม.ค. 2567 13:15:00 น.	70.1	4.7	100.6	629,433.6
28 ม.ค. 2567 13:30:00 น.	70.2	4.7	100.5	629,458.8
28 ม.ค. 2567 13:45:00 น.	69.8	4.7	99.7	629,483.8
28 ม.ค. 2567 14:00:00 น.	67.6	4.8	99.2	629,508.3
28 ม.ค. 2567 14:15:00 น.	68.0	4.8	98.8	629,533.1
28 ม.ค. 2567 14:30:00 น.	69.8	4.7	98.3	629,557.8
28 ม.ค. 2567 14:45:00 น.	69.7	4.7	98.4	629,582.1
28 ม.ค. 2567 15:00:00 น.	69.3	4.7	100.0	629,607.2
28 ม.ค. 2567 15:15:00 น.	69.7	4.7	100.6	629,632.4
28 ม.ค. 2567 15:30:00 น.	70.2	4.7	100.6	629,657.6
28 ม.ค. 2567 15:45:00 น.	69.7	4.7	100.1	629,682.7
28 ม.ค. 2567 16:00:00 น.	69.9	4.7	99.6	629,707.3
28 ม.ค. 2567 16:15:00 น.	69.9	4.7	83.3	629,728.3
28 ม.ค. 2567 16:30:00 น.	69.6	4.7	81.0	629,748.6
28 ม.ค. 2567 16:45:00 น.	69.5	4.7	83.4	629,769.5
28 ม.ค. 2567 17:00:00 น.	69.6	4.7	84.6	629,790.4
28 ม.ค. 2567 17:15:00 น.	69.6	4.7	88.4	629,812.6
28 ม.ค. 2567 17:30:00 น.	69.8	4.7	91.1	629,835.4
28 ม.ค. 2567 17:45:00 น.	69.8	4.7	91.6	629,858.4
28 ม.ค. 2567 18:00:00 น.	69.6	4.7	91.8	629,881.4
28 ม.ค. 2567 18:15:00 น.	69.6	4.7	91.5	629,904.1
28 ม.ค. 2567 18:30:00 น.	69.7	4.7		629,927.1
28 ม.ค. 2567 18:45:00 น.	69.3	4.7	88.3	629,949.3
28 ม.ค. 2567 19:00:00 น.	69.3	4.7	78.4	629,968.6
28 ม.ค. 2567 19:15:00 น.	69.4	4.7	81.0	629,988.9
28 ม.ค. 2567 19:30:00 น.	70.0	4.7	81.4	630,009.3
28 ม.ค. 2567 19:45:00 น.	70.1	4.7	83.8	630,030.4
28 ม.ค. 2567 20:00:00 น.	69.9	4.7	87.2	630,051.9
28 ม.ค. 2567 20:15:00 น.	70.7	4.7	89.4	630,074.4
28 ม.ค. 2567 20:30:00 น.	69.4	4.7	91.8	630,097.4
28 ม.ค. 2567 20:45:00 น.	69.5	4.7	93.0	630,120.7
28 ม.ค. 2567 21:00:00 น.	70.3	4.7	93.4	630,143.8
28 ม.ค. 2567 21:15:00 น.	70.0	4.7	93.5	630,167.3
28 ม.ค. 2567 21:30:00 น.	70.0	4.7	93.8	630,190.8
28 ม.ค. 2567 21:45:00 น.	70.3	4.7	94.0	630,214.4
28 ม.ค. 2567 22:00:00 น.	70.3	4.7	94.0	630,237.6
28 ม.ค. 2567 22:15:00 น.	70.3	4.7	94.2	630,261.3
28 ม.ค. 2567 22:30:00 น.	70.8	4.7	94.2	630,284.9
28 ม.ค. 2567 22:45:00 น.	69.4	4.7	94.6	630,308.6
28 ม.ค. 2567 23:00:00 น.	69.1	4.7	96.2	630,332.4
28 ม.ค. 2567 23:15:00 น.	70.2	4.7	96.9	630,356.7
28 ม.ค. 2567 23:30:00 น.	70.2	4.7	96.9	630,381.0
28 ม.ค. 2567 23:45:00 น.	69.1	4.7	97.0	630,405.4
29 ม.ค. 2567 00:00:00 น.	69.1	4.7	97.0	630,429.4
29 ม.ค. 2567 00:15:00 น.	70.1	4.7	80.8	630,449.7
29 ม.ค. 2567 00:30:00 น.	70.0	4.7	77.2	630,469.0
29 ม.ค. 2567 00:45:00 น.	69.5	4.7	81.0	630,489.3

## สถานีระบบบำบัดน้ำเสียแห่งที่ 1

29 ม.ค. 2567 01:00:00 น.	69.6	4.7	82.7	630,509.8
29 ม.ค. 2567 01:15:00 น.	69.7	4.7	87.1	630,531.7
29 ม.ค. 2567 01:30:00 น.	69.7	4.7	88.8	630,553.9
29 ม.ค. 2567 01:45:00 น.	70.1	4.7	89.0	630,576.3
29 ม.ค. 2567 02:00:00 น.	69.8	4.7	90.0	630,598.8
29 ม.ค. 2567 02:15:00 น.	69.6	4.7	90.5	630,621.2
29 ม.ค. 2567 02:30:00 น.	70.0	4.7	90.5	630,643.9
29 ม.ค. 2567 02:45:00 น.	69.9	4.7	88.1	630,666.0
29 ม.ค. 2567 03:00:00 น.	70.0	4.7	78.8	630,688.8
29 ม.ค. 2567 03:15:00 น.	70.3	4.7	80.6	630,705.7
29 ม.ค. 2567 03:30:00 น.	70.2	4.7	83.2	630,726.6
29 ม.ค. 2567 03:45:00 น.	69.9	4.7	87.0	630,748.4
29 ม.ค. 2567 04:00:00 น.	69.5	4.7	87.9	630,770.4
29 ม.ค. 2567 04:15:00 น.	69.5	4.7	89.4	630,792.5
29 ม.ค. 2567 04:30:00 น.	69.6	4.7	91.4	630,815.4
29 ม.ค. 2567 04:45:00 น.	69.6	4.7	92.3	630,838.6
29 ม.ค. 2567 05:00:00 น.	69.7	4.7	92.7	630,861.8
29 ม.ค. 2567 05:15:00 น.	69.6	4.7	92.9	630,885.1
29 ม.ค. 2567 05:30:00 น.	69.8	4.7	93.0	630,908.1
29 ม.ค. 2567 05:45:00 น.	69.8	4.7	93.2	630,931.5
29 ม.ค. 2567 06:00:00 น.	69.6	4.7	93.4	630,954.9
29 ม.ค. 2567 06:15:00 น.	69.6	4.7	93.6	630,978.4
29 ม.ค. 2567 06:30:00 น.	69.6	4.7	93.7	631,001.6
29 ม.ค. 2567 06:45:00 น.	69.6	4.7	94.4	631,025.3
29 ม.ค. 2567 07:00:00 น.	69.6	4.7	95.9	631,049.3
29 ม.ค. 2567 07:15:00 น.	69.7	4.7	97.2	631,073.7
29 ม.ค. 2567 07:30:00 น.	69.6	4.7	96.5	631,097.6
29 ม.ค. 2567 07:45:00 น.	69.6	4.7	96.7	631,121.8
29 ม.ค. 2567 08:00:00 น.	69.7	4.7	97.4	631,146.3
29 ม.ค. 2567 08:15:00 น.	69.7	4.7	82.6	631,167.0
29 ม.ค. 2567 08:30:00 น.	69.6	4.7	80.8	631,187.0
29 ม.ค. 2567 08:45:00 น.	69.6	4.7	83.0	631,207.8
29 ม.ค. 2567 09:00:00 น.	69.9	4.7	84.5	631,229.0
29 ม.ค. 2567 09:15:00 น.	69.9	4.7	88.9	631,251.3
29 ม.ค. 2567 09:30:00 น.	69.8	4.7	90.7	631,274.1
29 ม.ค. 2567 09:45:00 น.	69.8	4.7	91.4	631,296.7
29 ม.ค. 2567 10:00:00 น.	69.8	4.7	93.4	631,320.1
29 ม.ค. 2567 10:15:00 น.	69.7	4.7	94.7	631,343.8
29 ม.ค. 2567 10:30:00 น.	68.6	4.7	95.6	631,367.8
29 ม.ค. 2567 10:45:00 น.	68.8	4.7	92.8	631,390.8
29 ม.ค. 2567 11:00:00 น.	69.9	4.7	83.1	631,411.6
29 ม.ค. 2567 11:15:00 น.	70.0	4.7	83.8	631,432.6
29 ม.ค. 2567 11:30:00 น.	69.8	4.7	86.3	631,454.3
29 ม.ค. 2567 11:45:00 น.	69.4	4.7	90.6	631,476.9
29 ม.ค. 2567 12:00:00 น.	69.8	4.7	92.8	631,499.9
29 ม.ค. 2567 12:15:00 น.	69.9	4.7	95.0	631,523.8
29 ม.ค. 2567 12:30:00 น.	69.8	4.7	97.5	631,548.2
29 ม.ค. 2567 12:45:00 น.	70.1	4.7	98.1	631,572.8
29 ม.ค. 2567 13:00:00 น.	70.0	4.7	92.3	631,595.6
29 ม.ค. 2567 13:15:00 น.	69.9	4.7	93.2	631,618.9

## สถานีระบบบำบัดน้ำเสียแห่งที่ 1

29 ม.ค. 2567 13:30:00 น.	70.3	4.7	93.3	631,642.4
29 ม.ค. 2567 13:45:00 น.	69.7	4.7	93.3	631,665.8
29 ม.ค. 2567 14:00:00 น.	68.9	4.7	93.1	631,689.1
29 ม.ค. 2567 14:15:00 น.	69.2	4.7	93.4	631,712.3
29 ม.ค. 2567 14:30:00 น.	70.1	4.7	93.2	631,735.6
29 ม.ค. 2567 14:45:00 น.	70.5	4.7	93.1	631,758.9
29 ม.ค. 2567 15:00:00 น.	70.5	4.7	94.8	631,782.7
29 ม.ค. 2567 15:15:00 น.	70.4	4.7	95.9	631,806.4
29 ม.ค. 2567 15:30:00 น.	70.2	4.7	95.4	631,830.3
29 ม.ค. 2567 15:45:00 น.	70.7	4.7	96.1	631,854.4
29 ม.ค. 2567 16:00:00 น.	69.7	4.7	96.4	631,878.6
29 ม.ค. 2567 16:15:00 น.	68.6	4.7	81.8	631,899.1
29 ม.ค. 2567 16:30:00 น.	69.2	4.7	79.8	631,918.8
29 ม.ค. 2567 16:45:00 น.	69.7	4.7	82.6	631,939.5
29 ม.ค. 2567 17:00:00 น.	69.6	4.7	84.9	631,960.8
29 ม.ค. 2567 17:15:00 น.	69.7	4.7	88.9	631,983.1
29 ม.ค. 2567 17:30:00 น.	69.7	4.7	86.0	632,004.7
29 ม.ค. 2567 17:45:00 น.	69.6	4.7	76.3	632,026.6
29 ม.ค. 2567 18:00:00 น.	69.6	4.7	72.3	632,041.7
29 ม.ค. 2567 18:15:00 น.	69.7	4.7	70.1	632,059.3
29 ม.ค. 2567 18:30:00 น.	69.6	4.7	67.0	632,076.1
29 ม.ค. 2567 18:45:00 น.	69.6	4.7	63.8	632,091.9
29 ม.ค. 2567 19:00:00 น.	70.1	4.7	57.8	632,106.4



สถานีระบบบำบัดน้ำเสียแห่งที่ 1					สถานีระบบบำบัดน้ำเสียแห่งที่ 1				
30 ม.ค. 2567 02:00:00 น.	69.6	4.7	40.9	632,454.6	30 ม.ค. 2567 14:30:00 น.	69.8	4.7	38.8	632,947.9
30 ม.ค. 2567 02:15:00 น.	69.7	4.7	40.7	632,464.9	30 ม.ค. 2567 14:45:00 น.	70.0	4.7	39.8	632,957.9
30 ม.ค. 2567 02:30:00 น.	69.7	4.7	40.9	632,473.1	30 ม.ค. 2567 15:00:00 น.	69.2	4.7	46.1	632,969.4
30 ม.ค. 2567 02:45:00 น.	69.6	4.7	40.7	632,485.3	30 ม.ค. 2567 15:15:00 น.	68.8	4.7	43.1	632,980.3
30 ม.ค. 2567 03:00:00 น.	69.6	4.7	37.2	632,494.6	30 ม.ค. 2567 15:30:00 น.	70.2	4.7	41.2	632,990.6
30 ม.ค. 2567 03:15:00 น.	69.6	4.7	36.6	632,503.8	30 ม.ค. 2567 15:45:00 น.	70.5	4.7	39.2	633,000.3
30 ม.ค. 2567 03:30:00 น.	69.6	4.7	37.4	632,513.1	30 ม.ค. 2567 16:00:00 น.	69.9	4.7	35.8	633,009.3
30 ม.ค. 2567 03:45:00 น.	69.7	4.7	38.4	632,522.8	30 ม.ค. 2567 16:15:00 น.	69.1	4.7	33.2	633,017.6
30 ม.ค. 2567 04:00:00 น.	69.7	4.7	38.2	632,532.2	30 ม.ค. 2567 16:30:00 น.	69.3	4.7	33.2	633,025.9
30 ม.ค. 2567 04:15:00 น.	69.8	4.7	44.3	632,543.3	30 ม.ค. 2567 16:45:00 น.	69.9	4.7	33.7	633,034.4
30 ม.ค. 2567 04:30:00 น.	69.8	4.7	45.0	632,554.6	30 ม.ค. 2567 17:00:00 น.	69.5	4.7	33.9	633,042.8
30 ม.ค. 2567 04:45:00 น.	69.6	4.7	43.7	632,565.6	30 ม.ค. 2567 17:15:00 น.	69.1	4.7	35.3	633,051.6
30 ม.ค. 2567 05:00:00 น.	69.6	4.7	42.2	632,576.0	30 ม.ค. 2567 17:30:00 น.	69.8	4.7	35.0	633,060.4
30 ม.ค. 2567 05:15:00 น.	69.6	4.7	41.5	632,586.4	30 ม.ค. 2567 17:45:00 น.	69.8	4.7	35.2	633,069.2
30 ม.ค. 2567 05:30:00 น.	69.6	4.7	41.1	632,596.8	30 ม.ค. 2567 18:00:00 น.	69.8	4.7	35.1	633,077.9
30 ม.ค. 2567 05:45:00 น.	69.8	4.7	40.3	632,606.8	30 ม.ค. 2567 18:15:00 น.	69.9	4.7	35.7	633,086.8
30 ม.ค. 2567 06:00:00 น.	69.9	4.7	40.6	632,616.9	30 ม.ค. 2567 18:30:00 น.	69.9	4.7	35.8	633,095.8
30 ม.ค. 2567 06:15:00 น.	69.7	4.7	39.9	632,626.9	30 ม.ค. 2567 18:45:00 น.	70.1	4.7	34.9	633,104.6
30 ม.ค. 2567 06:30:00 น.	69.7	4.7	39.6	632,636.8	30 ม.ค. 2567 19:00:00 น.	70.0	4.7	31.2	633,112.4
30 ม.ค. 2567 06:45:00 น.	69.6	4.7	40.3	632,646.9	30 ม.ค. 2567 19:15:00 น.	69.7	4.7	30.6	633,119.9
30 ม.ค. 2567 07:00:00 น.	69.6	4.7	48.0	632,658.8	30 ม.ค. 2567 19:30:00 น.	69.7	4.7	31.7	633,127.9
30 ม.ค. 2567 07:15:00 น.	69.6	4.7	44.2	632,669.9	30 ม.ค. 2567 19:45:00 น.	69.6	4.7	32.8	633,136.1
30 ม.ค. 2567 07:30:00 น.	69.6	4.7	41.9	632,680.4	30 ม.ค. 2567 20:00:00 น.	69.7	4.7	38.3	633,145.7
30 ม.ค. 2567 07:45:00 น.	69.6	4.7	41.6	632,690.8	30 ม.ค. 2567 20:15:00 น.	69.7	4.7	40.5	633,155.8
30 ม.ค. 2567 08:00:00 น.	69.7	4.7	37.7	632,700.1	30 ม.ค. 2567 20:30:00 น.	69.6	4.7	38.7	633,165.4
30 ม.ค. 2567 08:15:00 น.	69.7	4.7	35.4	632,709.0	30 ม.ค. 2567 20:45:00 น.	69.7	4.7	37.8	633,174.9
30 ม.ค. 2567 08:30:00 น.	69.9	4.7	35.6	632,717.9	30 ม.ค. 2567 21:00:00 น.	69.8	4.7	37.3	633,184.3
30 ม.ค. 2567 08:45:00 น.	69.9	4.7	36.0	632,727.0	30 ม.ค. 2567 21:15:00 น.	69.6	4.7	36.6	633,193.3
30 ม.ค. 2567 09:00:00 น.	69.8	4.7	37.7	632,736.4	30 ม.ค. 2567 21:30:00 น.	69.6	4.7	36.8	633,202.6
30 ม.ค. 2567 09:15:00 น.	70.3	4.7	37.1	632,745.7	30 ม.ค. 2567 21:45:00 น.	69.6	4.7	36.6	633,211.8
30 ม.ค. 2567 09:30:00 น.	70.3	4.7	36.8	632,754.9	30 ม.ค. 2567 22:00:00 น.	69.6	4.7	36.7	633,220.9
30 ม.ค. 2567 09:45:00 น.	68.7	4.7	37.9	632,764.4	30 ม.ค. 2567 22:15:00 น.	69.6	4.7	37.1	633,230.1
30 ม.ค. 2567 10:00:00 น.	68.8	4.7	38.7	632,774.1	30 ม.ค. 2567 22:30:00 น.	69.6	4.7	37.0	633,239.4
30 ม.ค. 2567 10:15:00 น.	70.6	4.7	39.2	632,783.8	30 ม.ค. 2567 22:45:00 น.	69.7	4.7	37.8	633,248.9
30 ม.ค. 2567 10:30:00 น.	70.8	4.7	38.6	632,793.4	30 ม.ค. 2567 23:00:00 น.	69.6	4.7	45.2	633,260.3
30 ม.ค. 2567 10:45:00 น.	70.7	4.7	37.1	632,802.8	30 ม.ค. 2567 23:15:00 น.	69.6	4.7	42.1	633,270.6
30 ม.ค. 2567 11:00:00 น.	70.0	4.7	33.9	632,811.3	30 ม.ค. 2567 23:30:00 น.	69.6	4.7	39.3	633,280.5
30 ม.ค. 2567 11:15:00 น.	69.6	4.7	33.9	632,819.6	30 ม.ค. 2567 23:45:00 น.	69.6	4.7	38.4	633,290.1
30 ม.ค. 2567 11:30:00 น.	70.0	4.7	34.2	632,828.2	31 ม.ค. 2567 00:00:00 น.	69.8	4.7	35.8	633,299.1
30 ม.ค. 2567 11:45:00 น.	70.1	4.7	36.6	632,837.4	31 ม.ค. 2567 00:15:00 น.	69.8	4.7	33.2	633,307.4
30 ม.ค. 2567 12:00:00 น.	69.9	4.7	42.0	632,847.9	31 ม.ค. 2567 00:30:00 น.	69.6	4.7	33.2	633,315.7
30 ม.ค. 2567 12:15:00 น.	69.6	4.7	43.4	632,858.8	31 ม.ค. 2567 00:45:00 น.	69.6	4.7	33.8	633,324.2
30 ม.ค. 2567 12:30:00 น.	69.5	4.7	41.6	632,869.1	31 ม.ค. 2567 01:00:00 น.	69.6	4.7	35.5	633,333.1
30 ม.ค. 2567 12:45:00 น.	69.6	4.7	40.6	632,879.3	31 ม.ค. 2567 01:15:00 น.	69.7	4.7	36.3	633,342.1
30 ม.ค. 2567 13:00:00 น.	69.2	4.7	40.4	632,889.4	31 ม.ค. 2567 01:30:00 น.	69.7	4.7	36.2	633,351.1
30 ม.ค. 2567 13:15:00 น.	69.1	4.7	39.5	632,899.3	31 ม.ค. 2567 01:45:00 น.	69.6	4.7	36.1	633,360.2
30 ม.ค. 2567 13:30:00 น.	69.7	4.7	39.5	632,909.1	31 ม.ค. 2567 02:00:00 น.	69.6	4.7	36.4	633,369.3
30 ม.ค. 2567 13:45:00 น.	69.7	4.7	38.8	632,918.8	31 ม.ค. 2567 02:15:00 น.	69.6	4.7	36.2	633,378.4
30 ม.ค. 2567 14:00:00 น.	69.5	4.7	38.7	632,928.6	31 ม.ค. 2567 02:30:00 น.	69.6	4.7	37.1	633,387.6
30 ม.ค. 2567 14:15:00 น.	69.7	4.7	39.0	632,938.3	31 ม.ค. 2567 02:45:00 น.	69.6	4.7	36.7	633,396.8

สถานีระบบบำบัดน้ำเสียแห่งที่ 1					สถานีระบบบำบัดน้ำเสียแห่งที่ 1				
31 ม.ค. 2567 03:00:00 น.	69.6	4.7	32.3	633,404.9	31 ม.ค. 2567 15:30:00 น.	69.7	4.7	45.8	633,861.3
31 ม.ค. 2567 03:15:00 น.	69.8	4.7	32.1	633,412.9	31 ม.ค. 2567 15:45:00 น.	69.9	4.7	40.3	633,871.4
31 ม.ค. 2567 03:30:00 น.	69.9	4.7	33.0	633,421.1	31 ม.ค. 2567 16:00:00 น.	69.9	4.7	33.5	633,879.8
31 ม.ค. 2567 03:45:00 น.	69.6	4.7	34.2	633,429.7	31 ม.ค. 2567 16:15:00 น.	69.4	4.7	33.8	633,888.2
31 ม.ค. 2567 04:00:00 น.	69.6	4.7	39.0	633,439.4	31 ม.ค. 2567 16:30:00 น.	69.1	4.7	34.8	633,896.9
31 ม.ค. 2567 04:15:00 น.	69.6	4.7	41.0	633,449.7	31 ม.ค. 2567 16:45:00 น.	70.0	4.7	36.0	633,905.9
31 ม.ค. 2567 04:30:00 น.	69.6	4.7	39.7	633,459.6	31 ม.ค. 2567 17:00:00 น.	69.8	4.7	36.2	633,915.0
31 ม.ค. 2567 04:45:00 น.	69.7	4.7	38.2	633,469.2	31 ม.ค. 2567 17:15:00 น.	69.7	4.7	36.0	633,924.0
31 ม.ค. 2567 05:00:00 น.	69.6	4.7	37.9	633,478.6	31 ม.ค. 2567 17:30:00 น.	70.3	4.7	35.5	633,932.8
31 ม.ค. 2567 05:15:00 น.	69.6	4.7	37.8	633,488.1	31 ม.ค. 2567 17:45:00 น.	70.0	4.7	36.1	633,941.8
31 ม.ค. 2567 05:30:00 น.	69.6	4.7	37.7	633,497.5	31 ม.ค. 2567 18:00:00 น.	69.7	4.7	36.2	633,950.9
31 ม.ค. 2567 05:45:00 น.	69.7	4.7	37.1	633,506.8	31 ม.ค. 2567 18:15:00 น.	69.5	4.7	36.3	633,960.0
31 ม.ค. 2567 06:00:00 น.	69.6	4.7	37.6	633,516.2	31 ม.ค. 2567 18:30:00 น.	69.6	4.7	36.4	633,969.0
31 ม.ค. 2567 06:15:00 น.	69.6	4.7	37.5	633,525.5	31 ม.ค. 2567 18:45:00 น.	69.7	4.7	36.2	633,978.1
31 ม.ค. 2567 06:30:00 น.	69.5	4.7	37.9	633,535.0	31 ม.ค. 2567 19:00:00 น.	69.6	4.7	36.3	633,987.3
31 ม.ค. 2567 06:45:00 น.	69.6	4.7	38.2	633,544.6	31 ม.ค. 2567 19:15:00 น.	69.8	4.7	34.5	633,995.8
31 ม.ค. 2567 07:00:00 น.	69.7	4.7	45.2	633,555.9	31 ม.ค. 2567 19:30:00 น.	69.7	4.7	31.0	634,003.6
31 ม.ค. 2567 07:15:00 น.	69.6	4.7	43.0	633,566.6	31 ม.ค. 2567 19:45:00 น.	69.6	4.7	33.7	634,012.1
31 ม.ค. 2567 07:30:00 น.	69.6	4.7	40.2	633,576.6	31 ม.ค. 2567 20:00:00 น.	69.6	4.7	39.3	634,021.9
31 ม.ค. 2567 07:45:00 น.	69.6	4.7	39.8	633,586.6	31 ม.ค. 2567 20:15:00 น.	69.6	4.7	39.1	634,031.6
31 ม.ค. 2567 08:00:00 น.	69.7	4.7	36.0	633,595.6	31 ม.ค. 2567 20:30:00 น.	69.8	4.7	38.5	634,041.3
31 ม.ค. 2567 08:15:00 น.	69.7	4.7	33.5	633,604.1	31 ม.ค. 2567 20:45:00 น.	69.7	4.7	37.1	634,050.6
31 ม.ค. 2567 08:30:00 น.	69.7	4.7	34.0	633,612.4	31 ม.ค. 2567 21:00:00 น.	69.7	4.7	36.8	634,059.8
31 ม.ค. 2567 08:45:00 น.	69.7	4.7	34.4	633,621.1	31 ม.ค. 2567 21:15:00 น.	69.7	4.7	36.3	634,068.8
31 ม.ค. 2567 09:00:00 น.	69.6	4.7	35.8	633,630.1	31 ม.ค. 2567 21:30:00 น.	69.6	4.7	36.8	634,078.0
31 ม.ค. 2567 09:15:00 น.	69.6	4.7	37.0	633,639.3	31 ม.ค. 2567 21:45:00 น.	69.6	4.7	37.0	634,087.3
31 ม.ค. 2567 09:30:00 น.	69.8	4.7	37.5	633,648.6	31 ม.ค. 2567 22:00:00 น.	69.6	4.7	37.0	634,096.6
31 ม.ค. 2567 09:45:00 น.	69.8	4.7	37.1	633,657.9	31 ม.ค. 2567 22:15:00 น.	69.6	4.7	37.4	634,105.9
31 ม.ค. 2567 10:00:00 น.	69.7	4.7	38.1	633,667.4	31 ม.ค. 2567 22:30:00 น.	69.6	4.7	37.1	634,115.2
31 ม.ค. 2567 10:15:00 น.	69.5	4.7	38.3	633,677.0	31 ม.ค. 2567 22:45:00 น.	69.6	4.7	37.0	634,124.4
31 ม.ค. 2567 10:30:00 น.	69.1	4.7	38.6	633,686.6	31 ม.ค. 2567 23:00:00 น.	69.6	4.7	37.1	634,133.8
31 ม.ค. 2567 10:45:00 น.	69.2	4.7	37.7	633,696.0	31 ม.ค. 2567 23:15:00 น.	69.7	4.7	39.4	634,143.5
31 ม.ค. 2567 11:00:00 น.	69.6	4.7	33.1	633,704.3	31 ม.ค. 2567 23:30:00 น.	69.6	4.7	44.5	634,154.7
31 ม.ค. 2567 11:15:00 น.	69.6	4.7	33.3	633,712.7	31 ม.ค. 2567 23:45:00 น.	69.9	4.7	39.0	634,164.4
31 ม.ค. 2567 11:30:00 น.	69.2	4.7	33.9	633,721.1	1 ก.พ. 2567 00:00:00 น.	69.8	4.7	33.0	634,172.8
31 ม.ค. 2567 11:45:00 น.	69.5	4.7	34.6	633,729.8	1 ก.พ. 2567 00:15:00 น.	69.6	4.7	33.2	634,181.1
31 ม.ค. 2567 12:00:00 น.	70.0	4.7	39.7	633,739.7	1 ก.พ. 2567 00:30:00 น.	69.6	4.7	34.0	634,189.5
31 ม.ค. 2567 12:15:00 น.	69.9	4.7	41.8	633,750.2	1 ก.พ. 2567 00:45:00 น.	69.8	4.7	36.1	634,198.5
31 ม.ค. 2567 12:30:00 น.	70.0	4.7	40.4	633,760.2	1 ก.พ. 2567 01:00:00 น.	69.7	4.7	36.5	634,207.7</



## สถานีระบบบำบัดน้ำเสียแห่งที่ 1

1 ก.พ. 2567 04:00:00 น.	69.6	4.7	39.0	634,315.8
1 ก.พ. 2567 04:15:00 น.	69.6	4.7	38.4	634,325.4
1 ก.พ. 2567 04:30:00 น.	69.6	4.7	37.4	634,334.6
1 ก.พ. 2567 04:45:00 น.	69.6	4.7	37.3	634,343.9
1 ก.พ. 2567 05:00:00 น.	69.6	4.7	37.2	634,353.3
1 ก.พ. 2567 05:15:00 น.	69.6	4.7	36.6	634,362.5
1 ก.พ. 2567 05:30:00 น.	69.6	4.7	37.0	634,371.8
1 ก.พ. 2567 05:45:00 น.	69.6	4.7	36.7	634,380.9
1 ก.พ. 2567 06:00:00 น.	69.6	4.7	36.4	634,390.0
1 ก.พ. 2567 06:15:00 น.	69.6	4.7	36.9	634,399.3
1 ก.พ. 2567 06:30:00 น.	68.7	4.7	37.2	634,408.6
1 ก.พ. 2567 06:45:00 น.	69.0	4.7	36.7	634,417.6
1 ก.พ. 2567 07:00:00 น.	69.6	4.7	37.0	634,426.9
1 ก.พ. 2567 07:15:00 น.	69.7	4.7	39.6	634,436.9
1 ก.พ. 2567 07:30:00 น.	69.7	4.7	44.8	634,448.1
1 ก.พ. 2567 07:45:00 น.	69.7	4.7	40.1	634,458.0
1 ก.พ. 2567 08:00:00 น.	69.6	4.7	33.5	634,466.4
1 ก.พ. 2567 08:15:00 น.	69.6	4.7	34.4	634,475.1
1 ก.พ. 2567 08:30:00 น.	69.6	4.7	36.1	634,484.1
1 ก.พ. 2567 08:45:00 น.	69.6	4.7	36.1	634,493.0
1 ก.พ. 2567 09:00:00 น.	69.6	4.7	37.0	634,502.3
1 ก.พ. 2567 09:15:00 น.	69.8	4.7	37.3	634,511.6
1 ก.พ. 2567 09:30:00 น.	69.7	4.7	38.1	634,521.2
1 ก.พ. 2567 09:45:00 น.	70.2	4.7	37.8	634,530.5
1 ก.พ. 2567 10:00:00 น.	70.1	4.7	37.0	634,539.8
1 ก.พ. 2567 10:15:00 น.	69.3	4.7	36.7	634,549.0
1 ก.พ. 2567 10:30:00 น.	69.4	4.7	37.9	634,558.5
1 ก.พ. 2567 10:45:00 น.	68.0	4.8	39.6	634,568.4
1 ก.พ. 2567 11:00:00 น.	68.7	4.7	39.8	634,578.3
1 ก.พ. 2567 11:15:00 น.	69.6	4.7	38.6	634,587.9
1 ก.พ. 2567 11:30:00 น.	70.2	4.7	33.7	634,596.4
1 ก.พ. 2567 11:45:00 น.	70.2	4.7	35.5	634,605.3
1 ก.พ. 2567 12:00:00 น.	69.4	4.7	41.2	634,615.5
1 ก.พ. 2567 12:15:00 น.	69.7	4.7	39.5	634,625.4
1 ก.พ. 2567 12:30:00 น.	70.0	4.7	39.5	634,635.3
1 ก.พ. 2567 12:45:00 น.	69.3	4.7	39.4	634,645.2
1 ก.พ. 2567 13:00:00 น.	69.9	4.7	39.5	634,654.9
1 ก.พ. 2567 13:15:00 น.	67.5	4.8	39.5	634,664.9
1 ก.พ. 2567 13:30:00 น.	68.1	4.8	39.4	634,674.8
1 ก.พ. 2567 13:45:00 น.	69.9	4.7	39.0	634,684.6
1 ก.พ. 2567 14:00:00 น.	69.3	4.7	39.1	634,694.3
1 ก.พ. 2567 14:15:00 น.	69.6	4.7	39.0	634,704.0
1 ก.พ. 2567 14:30:00 น.	69.9	4.7	38.7	634,713.7
1 ก.พ. 2567 14:45:00 น.	69.6	4.7	38.6	634,723.4
1 ก.พ. 2567 15:00:00 น.	69.8	4.7	39.0	634,733.1
1 ก.พ. 2567 15:15:00 น.	70.2	4.7	40.1	634,743.1
1 ก.พ. 2567 15:30:00 น.	69.3	4.7	42.9	634,753.8
1 ก.พ. 2567 15:45:00 น.	69.7	4.7	41.6	634,764.3
1 ก.พ. 2567 16:00:00 น.	70.0	4.7	35.8	634,773.3
1 ก.พ. 2567 16:15:00 น.	69.3	4.7	36.0	634,782.2





สถานีระบบบำบัดน้ำเสียแห่งที่ 1

Record Time	COD (mg/l)	BOD (mg/l)	pH	TDS (mg/l)	Flow (m <sup>3</sup> /hr)	Total Discharge (m <sup>3</sup> )
1 ก.พ. 2567 00:00:00 น.	69.8	4.7			33.0	634,172.8
1 ก.พ. 2567 00:15:00 น.	69.6	4.7			33.2	634,181.1
1 ก.พ. 2567 00:30:00 น.	69.6	4.7			34.0	634,189.5
1 ก.พ. 2567 00:45:00 น.	69.8	4.7			36.1	634,198.5
1 ก.พ. 2567 01:00:00 น.	69.7	4.7			36.5	634,207.7
1 ก.พ. 2567 01:15:00 น.	69.6	4.7			37.5	634,217.1
1 ก.พ. 2567 01:30:00 น.	69.6	4.7			36.2	634,226.1
1 ก.พ. 2567 01:45:00 น.	69.6	4.7			35.6	634,235.0
1 ก.พ. 2567 02:00:00 น.	69.6	4.7			35.5	634,243.9
1 ก.พ. 2567 02:15:00 น.	69.6	4.7			37.5	634,253.3
1 ก.พ. 2567 02:30:00 น.	69.6	4.7			37.0	634,262.5
1 ก.พ. 2567 02:45:00 น.	69.6	4.7			36.8	634,271.7
1 ก.พ. 2567 03:00:00 น.	69.6	4.7			37.0	634,281.0
1 ก.พ. 2567 03:15:00 น.	69.6	4.7			35.8	634,289.9
1 ก.พ. 2567 03:30:00 น.	69.6	4.7			31.5	634,297.8
1 ก.พ. 2567 03:45:00 น.	69.6	4.7			32.8	634,305.9
1 ก.พ. 2567 04:00:00 น.	69.6	4.7			39.0	634,315.8
1 ก.พ. 2567 04:15:00 น.	69.6	4.7			38.4	634,325.4
1 ก.พ. 2567 04:30:00 น.	69.6	4.7			37.4	634,334.6
1 ก.พ. 2567 04:45:00 น.	69.6	4.7			37.3	634,343.9
1 ก.พ. 2567 05:00:00 น.	69.6	4.7			37.2	634,353.3
1 ก.พ. 2567 05:15:00 น.	69.6	4.7			36.6	634,362.5
1 ก.พ. 2567 05:30:00 น.	69.6	4.7			37.0	634,371.8
1 ก.พ. 2567 05:45:00 น.	69.6	4.7			36.7	634,380.9
1 ก.พ. 2567 06:00:00 น.	69.6	4.7			36.4	634,390.0
1 ก.พ. 2567 06:15:00 น.	69.6	4.7			36.9	634,399.3
1 ก.พ. 2567 06:30:00 น.	68.7	4.7			37.2	634,408.6
1 ก.พ. 2567 06:45:00 น.	69.0	4.7			36.7	634,417.6
1 ก.พ. 2567 07:00:00 น.	69.6	4.7			37.0	634,426.9
1 ก.พ. 2567 07:15:00 น.	69.7	4.7			39.6	634,436.9
1 ก.พ. 2567 07:30:00 น.	69.7	4.7			40.8	634,448.1
1 ก.พ. 2567 07:45:00 น.	69.7	4.7			40.1	634,458.0
1 ก.พ. 2567 08:00:00 น.	69.6	4.7			33.5	634,466.4
1 ก.พ. 2567 08:15:00 น.	69.6	4.7			34.4	634,475.1
1 ก.พ. 2567 08:30:00 น.	69.6	4.7			36.1	634,484.1
1 ก.พ. 2567 08:45:00 น.	69.6	4.7			36.1	634,493.0
1 ก.พ. 2567 09:00:00 น.	69.6	4.7			37.0	634,502.3
1 ก.พ. 2567 09:15:00 น.	69.8	4.7			37.3	634,511.6
1 ก.พ. 2567 09:30:00 น.	69.7	4.7			38.1	634,521.2
1 ก.พ. 2567 09:45:00 น.	70.2	4.7			37.8	634,530.5
1 ก.พ. 2567 10:00:00 น.	70.1	4.7			37.0	634,539.8
1 ก.พ. 2567 10:15:00 น.	69.3	4.7			36.7	634,549.0

สถานีระบบบำบัดน้ำเสียแห่งที่ 1

1 ก.พ. 2567 10:30:00 น.	69.4	4.7	37.9	634,558.5
1 ก.พ. 2567 10:45:00 น.	68.0	4.8	39.6	634,568.4
1 ก.พ. 2567 11:00:00 น.	68.7	4.7	39.8	634,578.3
1 ก.พ. 2567 11:15:00 น.	69.6	4.7	38.6	634,587.9
1 ก.พ. 2567 11:30:00 น.	70.2	4.7	33.7	634,596.4
1 ก.พ. 2567 11:45:00 น.	70.2	4.7	35.5	634,605.3
1 ก.พ. 2567 12:00:00 น.	69.4	4.7	41.2	634,615.5
1 ก.พ. 2567 12:15:00 น.	69.7	4.7	39.5	634,625.4
1 ก.พ. 2567 12:30:00 น.	70.0	4.7	39.5	634,635.3
1 ก.พ. 2567 12:45:00 น.	69.5	4.7	39.4	634,645.2
1 ก.พ. 2567 13:00:00 น.	69.9	4.7	39.5	634,654.9
1 ก.พ. 2567 13:15:00 น.	67.5	4.8	39.5	634,664.9
1 ก.พ. 2567 13:30:00 น.	68.1	4.8	39.4	634,674.8
1 ก.พ. 2567 13:45:00 น.	69.9	4.7	39.0	634,684.6
1 ก.พ. 2567 14:00:00 น.	69.3	4.7	39.1	634,694.3
1 ก.พ. 2567 14:15:00 น.	69.6	4.7	39.0	634,704.0
1 ก.พ. 2567 14:30:00 น.	69.9	4.7	38.7	634,713.7
1 ก.พ. 2567 14:45:00 น.	69.6	4.7	38.6	634,723.4
1 ก.พ. 2567 15:00:00 น.	69.8	4.7	39.0	634,733.1
1 ก.พ. 2567 15:15:00 น.	70.2	4.7	40.1	634,743.1
1 ก.พ. 2567 15:30:00 น.	69.3	4.7	42.9	634,753.8
1 ก.พ. 2567 15:45:00 น.	69.7	4.7	41.6	634,764.3
1 ก.พ. 2567 16:00:00 น.	70.0	4.7	35.8	634,773.3
1 ก.พ. 2567 16:15:00 น.	69.3	4.7	36.0	634,782.2
1 ก.พ. 2567 16:30:00 น.	70.2	4.7	37.3	634,791.6
1 ก.พ. 2567 16:45:00 น.	70.8	4.7	37.8	634,801.0
1 ก.พ. 2567 17:00:00 น.	69.4	4.7	37.7	634,810.5
1 ก.พ. 2567 17:15:00 น.	68.7	4.7	37.4	634,819.8
1 ก.พ. 2567 17:30:00 น.	69.5	4.7	37.9	634,829.3
1 ก.พ. 2567 17:45:00 น.	69.7	4.7	37.5	634,838.7
1 ก.พ. 2567 18:00:00 น.	69.6	4.7	37.5	634,848.1
1 ก.พ. 2567 18:15:00 น.	69.7	4.7	37.6	634,857.5
1 ก.พ. 2567 18:30:00 น.	69.7	4.7	38.1	634,866.9
1 ก.พ. 2567 18:45:00 น.	69.7	4.7	37.3	634,876.3
1 ก.พ. 2567 19:00:00 น.	69.6	4.7	37.4	634,885.7
1 ก.พ. 2567 19:15:00 น.	68.5	4.7	36.4	634,894.7
1 ก.พ. 2567 19:30:00 น.	68.9	4.7	32.4	634,902.8
1 ก.พ. 2567 19:45:00 น.	69.8	4.7	34.0	634,911.3
1 ก.พ. 2567 20:00:00 น.	69.9	4.7	39.5	634,921.3
1 ก.พ. 2567 20:15:00 น.	69.7	4.7	39.1	634,930.9
1 ก.พ. 2567 20:30:00 น.	69.8	4.7	38.5	634,940.6
1 ก.พ. 2567 20:45:00 น.	69.7	4.7	37.8	634,950.0
1 ก.พ. 2567 21:00:00 น.	69.6	4.7	38.3	634,959.6
1 ก.พ. 2567 21:15:00 น.	69.7	4.7	38.1	634,969.2
1 ก.พ. 2567 21:30:00 น.	69.7	4.7	37.8	634,978.6
1 ก.พ. 2567 21:45:00 น.	69.6	4.7	38.2	634,988.1
1 ก.พ. 2567 22:00:00 น.	69.6	4.7	37.7	634,997.6
1 ก.พ. 2567 22:15:00 น.	69.6	4.7	37.6	635,007.0
1 ก.พ. 2567 22:30:00 น.	69.6	4.7	37.9	635,016.4
1 ก.พ. 2567 22:45:00 น.	69.6	4.7	37.7	635,025.9

สถานีระบบบำบัดน้ำเสียแห่งที่ 1

1 ก.พ. 2567 23:00:00 น.	69.7	4.7	38.0	635,035.4
1 ก.พ. 2567 23:15:00 น.	69.8	4.7	39.3	635,045.1
1 ก.พ. 2567 23:30:00 น.	69.7	4.7	42.7	635,055.8
1 ก.พ. 2567 23:45:00 น.	69.6	4.7	40.9	635,066.1
2 ก.พ. 2567 00:00:00 น.	69.6	4.7	35.8	635,075.1
2 ก.พ. 2567 00:15:00 น.	69.6	4.7	36.5	635,084.1
2 ก.พ. 2567 00:30:00 น.	69.6	4.7	38.3	635,093.7
2 ก.พ. 2567 00:45:00 น.	69.6	4.7	38.7	635,103.4
2 ก.พ. 2567 01:00:00 น.	69.6	4.7	38.8	635,113.1
2 ก.พ. 2567 01:15:00 น.	69.6	4.7	39.1	635,122.8
2 ก.พ. 2567 01:30:00 น.	69.6	4.7	38.6	635,132.4
2 ก.พ. 2567 01:45:00 น.	69.6	4.7	38.5	635,142.1
2 ก.พ. 2567 02:00:00 น.	69.6	4.7	38.4	635,151.8
2 ก.พ. 2567 02:15:00 น.	69.6	4.7	39.0	635,161.6
2 ก.พ. 2567 02:30:00 น.	69.6	4.7	38.3	635,171.0
2 ก.พ. 2567 02:45:00 น.	69.6	4.7	39.2	635,180.9
2 ก.พ. 2567 03:00:00 น.	69.6	4.7	39.4	635,190.8
2 ก.พ. 2567 03:15:00 น.	69.7	4.7	37.2	635,200.1
2 ก.พ. 2567 03:30:00 น.	69.6	4.7	33.5	635,208.4
2 ก.พ. 2567 03:45:00 น.	69.6	4.7	34.7	635,217.1
2 ก.พ. 2567 04:00:00 น.	69.6	4.7	40.6	635,227.3
2 ก.พ. 2567 04:15:00 น.	69.7	4.7	40.3	635,237.3
2 ก.พ. 2567 04:30:00 น.	69.7	4.7	39.1	635,247.0
2 ก.พ. 2567 04:45:00 น.	69.6	4.7	39.3	635,256.9
2 ก.พ. 2567 05:00:00 น.	69.6	4.7	38.6	635,266.6
2 ก.พ. 2567 05:15:00 น.	69.6	4.7	39.1	635,276.4
2 ก.พ. 2567 05:30:00 น.	69.6	4.7	39.1	635,286.1
2 ก.พ. 2567 05:45:00 น.	69.6	4.7	39.2	635,295.9
2 ก.พ. 2567 06:00:00 น.	69.6	4.7	39.0	635,305.7
2 ก.พ. 2567 06:15:00 น.	69.6	4.7	38.9	635,315.4
2 ก.พ. 2567 06:30:00 น.	69.6	4.7	38.3	635,324.9
2 ก.พ. 2567 06:45:00 น.	69.6	4.7	38.1	635,334.4
2 ก.พ. 2567 07:00:00 น.	69.6	4.7	38.5	635,344.1
2 ก.พ. 2567 07:15:00 น.	69.6	4.7	40.2	635,354.2
2 ก.พ. 2567 07:30:00 น.	69.7	4.7	43.4	635,364.9
2 ก.พ. 2567 07:45:00 น.	69.7	4.7	41.7	635,375.4
2 ก.พ. 2567 08:00:00 น.	69.6	4.7	35.8	635,384.4
2 ก.พ. 2567 08:15:00 น.	69.6	4.7	36.2	635,393.4
2 ก.พ. 2567 08:30:00 น.	69.6	4.7	37.6	635,402.8
2 ก.พ. 2567 08:45:00 น.	69.6	4.7	38.9	635,412.5
2 ก.พ. 2567 09:00:00 น.	69.5	4.7	40.3	635,422.6
2 ก.พ. 2567 09:15:00 น.	70.2	4.7	39.7	635,432.6
2 ก.พ. 2567 09:30:00 น.	69.8	4.7	38.7	635,442.3
2 ก.พ. 2567 09:45:00 น.	69.1	4.7	38.8	635,451.9
2 ก.พ. 2567 10:00:00 น.	70.2	4.7	40.1	635,461.9
2 ก.พ. 2567 10:15:00 น.	70.2	4.7	38.9	635,471.7
2 ก.พ. 2567 10:30:00 น.	69.9	4.7	38.7	635,481.3
2 ก.พ. 2567 10:45:00 น.	70.0	4.7	37.8	635,490.8
2 ก.พ. 2567 11:00:00 น.	69.7	4.7	37.8	635,500.3
2 ก.พ. 2567 11:15:00 น.	69.5	4.7	36.7	635,509.4

สถานีระบบบำบัดน้ำเสียแห่งที่ 1

2 ก.พ. 2567 11:30:00 น.	70.0	4.7	32.8	635,517.6
2 ก.พ. 2567 11:45:00 น.	69.8	4.7	33.7	635,526.0
2 ก.พ. 2567 12:00:00 น.	69.5	4.7	38.2	635,535.6
2 ก.พ. 2567 12:15:00 น.	70.2	4.7	38.9	635,545.3
2 ก.พ. 2567 12:30:00 น.	69.5	4.7	37.7	635,554.8
2 ก.พ. 2567 12:45:00 น.	69.9	4.7	37.5	635,564.0
2 ก.พ. 2567 13:00:00 น.	69.7	4.7	37.1	635,573.3
2 ก.พ. 2567 13:15:00 น.	70.0	4.7	37.0	635,582.6
2 ก.พ. 2567 13:30:00 น.	70.5	4.7	37.5	635,592.0
2 ก.พ. 2567 13:45:00 น.	69.3	4.7	36.8	635,601.2
2 ก.พ. 2567 14:00:00 น.	68.5	4.7	36.3	635,610.2
2 ก.พ. 2567 14:15:00 น.	69.2	4.7	36.4	635,619.3
2 ก.พ. 2567 14:30:00 น.	69.3	4.7	36.6	635,628.5
2 ก.พ. 2567 14:45:00 น.	69.4	4.7	36.6	635,637.6
2 ก.พ. 2567 15:00:00 น.	70.5	4.7	46.6	635,649.3
2 ก.พ. 2567 15:15:00 น.	70.2	4.7	53.1	635,662.4
2 ก.พ. 2567 15:30:00 น.	70.0	4.7	65.1	635,678.8
2 ก.พ. 2567 15:45:00 น.	70.7	4.7	67.2	635,695.6
2 ก.พ. 2567 16:00:00 น.	69.4	4.7	49.3	635,708.1
2 ก.พ. 2567 16:15:00 น.	69.5	4.7	41.1	635,718.2
2 ก.พ. 2567 16:30:00 น.	67.7	4.8	38.0	635,727.8
2 ก.พ. 2567 16:45:00 น.	66.1	4.8	35.7	635,736.8
2 ก.พ. 2567 17:00:00 น.	68.5	4.8	24.8	635,742.9
2 ก.พ. 2567 17:15:00 น.	69.8	4.7	23.4	635,748.8
2 ก.พ. 2567 17:30:00 น.	69.6	4.7	22.6	635,754.4
2 ก.พ. 2567 17:45:00 น.	69.0	4.7	21.8	635,759.9
2 ก.พ. 2567 18:00:00 น.	69.3	4.7	21.3	635,765.2
2 ก.พ. 2567 18:15:00 น.	69.9	4.7	20.8	635,770.4
2 ก.พ. 2567 18:30:00 น.	69.8	4.7	20.3	635,775.4
2 ก.พ. 2567 18:45:00 น.	69.7	4.7	20.4	635,780.6
2 ก.พ. 2567 19:00:00 น.	69.6	4.7	20.5	635,785.8
2 ก.พ. 2567 19:15:00 น.	69.6	4.7	22.0	635,791.4
2 ก.พ. 2567 19:30:00 น.	69.7	4.7	19.2	635,796.1
2 ก.พ. 2567 19:45:00 น.	69.7	4.7	20.0	635,801.1
2 ก.พ. 2567 20:00:00 น.	69.6	4.7	25.0	635,807.4
2 ก.พ. 2567 20:15:00 น.	69.6	4.7	25.1	635,813.7
2 ก.พ. 2567 20:30:00 น.	69.6	4.7	24.6	635,819.8
2 ก.พ. 2567 20:45:00 น.	69.6	4.7	25.2	635,826.1
2 ก.พ. 2567 21:00:00 น.	69.6	4.7	25.2	635,832.4
2 ก.พ. 2567 21:15:00 น.	69.6	4.7	25.5	635,838.8
2 ก.พ. 2567 21:30:00 น.	69.6	4.7	25.4	635,845.1
2 ก.พ. 2567 21:45:00 น.	69.6	4.7	26.0	635,851.6
2 ก.พ. 2567 22:00:00 น.	69.6	4.7	26.6	635,858.3
2 ก.พ. 2567 22:15:00 น.	69.6	4.7	27.1	635,865.1
2 ก.พ. 2567 22:30:00 น.	69.6	4.7	26.8	635,871.8
2 ก.พ. 2567 22:45:00 น.	69.6	4.7	27.2	635,878.6
2 ก.พ. 2567 23:00:00 น.	69.6	4.7	27.4	635,885.4
2 ก.พ. 2567 23:15:00 น.	69.6	4.7	30.1	635,892.9
2 ก.พ. 2567 23:30:00 น.	69.6	4.7	31.7	635,900.8
2 ก.พ. 2567 23:45:00 น.	69.6	4.7	28.8	635,908.1



สถานีระบบบำบัดน้ำเสียแห่งที่ 1				สถานีระบบบำบัดน้ำเสียแห่งที่ 1					
3 ก.พ. 2567 00:00:00 น.	69.6	4.7	25.9	635,914.6	69.5	4.7	39.4	636,343.9	
3 ก.พ. 2567 00:15:00 น.	69.6	4.7	26.1	635,921.1	69.5	4.7	37.0	636,353.3	
3 ก.พ. 2567 00:30:00 น.	69.6	4.7	27.2	635,927.8	3 ก.พ. 2567 13:00:00 น.	70.1	4.7	36.9	636,362.4
3 ก.พ. 2567 00:45:00 น.	69.6	4.7	28.2	635,934.9	3 ก.พ. 2567 13:15:00 น.	70.8	4.7	37.3	636,371.7
3 ก.พ. 2567 01:00:00 น.	69.6	4.7	28.4	635,942.0	3 ก.พ. 2567 13:30:00 น.	70.2	4.7	37.7	636,381.1
3 ก.พ. 2567 01:15:00 น.	69.7	4.7	29.3	635,949.4	3 ก.พ. 2567 13:45:00 น.	69.8	4.7	37.5	636,390.6
3 ก.พ. 2567 01:30:00 น.	69.8	4.7	29.4	635,956.6	3 ก.พ. 2567 14:00:00 น.	69.0	4.7	37.5	636,399.9
3 ก.พ. 2567 01:45:00 น.	69.7	4.7	29.2	635,963.9	3 ก.พ. 2567 14:15:00 น.	69.2	4.7	38.2	636,409.4
3 ก.พ. 2567 02:00:00 น.	69.7	4.7	29.3	635,971.3	3 ก.พ. 2567 14:30:00 น.	69.6	4.7	38.1	636,418.9
3 ก.พ. 2567 02:15:00 น.	69.7	4.7	29.5	635,978.8	3 ก.พ. 2567 14:45:00 น.	67.3	4.8	37.9	636,428.4
3 ก.พ. 2567 02:30:00 น.	69.6	4.7	30.6	635,986.3	3 ก.พ. 2567 15:00:00 น.	67.8	4.8	37.2	636,437.8
3 ก.พ. 2567 02:45:00 น.	69.6	4.7	31.1	635,994.1	3 ก.พ. 2567 15:15:00 น.	68.7	4.7	36.3	636,446.9
3 ก.พ. 2567 03:00:00 น.	69.6	4.7	31.4	636,001.9	3 ก.พ. 2567 15:30:00 น.	68.5	4.8	35.0	636,455.6
3 ก.พ. 2567 03:15:00 น.	69.6	4.7	30.9	636,009.7	3 ก.พ. 2567 15:45:00 น.	69.4	4.7	33.8	636,464.1
3 ก.พ. 2567 03:30:00 น.	69.6	4.7	29.0	636,016.9	3 ก.พ. 2567 16:00:00 น.	69.2	4.7	30.9	636,471.8
3 ก.พ. 2567 03:45:00 น.	69.6	4.7	30.8	636,024.6	3 ก.พ. 2567 16:15:00 น.	67.5	4.8	30.1	636,479.3
3 ก.พ. 2567 04:00:00 น.	69.6	4.7	36.5	636,033.8	3 ก.พ. 2567 16:30:00 น.	66.5	4.8	31.1	636,487.1
3 ก.พ. 2567 04:15:00 น.	69.6	4.7	35.3	636,042.6	3 ก.พ. 2567 16:45:00 น.	69.0	4.7	34.3	636,495.7
3 ก.พ. 2567 04:30:00 น.	69.6	4.7	34.9	636,051.3	3 ก.พ. 2567 17:00:00 น.	70.5	4.7	31.4	636,503.6
3 ก.พ. 2567 04:45:00 น.	69.6	4.7	34.6	636,059.9	3 ก.พ. 2567 17:15:00 น.	69.3	4.7	30.5	636,511.2
3 ก.พ. 2567 05:00:00 น.	69.7	4.7	37.2	636,069.3	3 ก.พ. 2567 17:30:00 น.	69.3	4.7	29.8	636,518.6
3 ก.พ. 2567 05:15:00 น.	69.7	4.7	38.1	636,078.8	3 ก.พ. 2567 17:45:00 น.	69.6	4.7	29.5	636,525.9
3 ก.พ. 2567 05:30:00 น.	69.6	4.7	37.0	636,088.1	3 ก.พ. 2567 18:00:00 น.	69.7	4.7	29.3	636,533.3
3 ก.พ. 2567 05:45:00 น.	69.6	4.7	36.9	636,097.3	3 ก.พ. 2567 18:15:00 น.	69.7	4.7	29.2	636,540.6
3 ก.พ. 2567 06:00:00 น.	69.6	4.7	36.7	636,106.4	3 ก.พ. 2567 18:30:00 น.	69.6	4.7	28.9	636,547.8
3 ก.พ. 2567 06:15:00 น.	69.6	4.7	36.5	636,115.6	3 ก.พ. 2567 18:45:00 น.	69.7	4.7	28.7	636,554.9
3 ก.พ. 2567 06:30:00 น.	69.6	4.7	35.3	636,124.5	3 ก.พ. 2567 19:00:00 น.	69.7	4.7		636,562.1
3 ก.พ. 2567 06:45:00 น.	69.6	4.7	33.0	636,132.6	3 ก.พ. 2567 19:15:00 น.	69.7	4.7	28.1	636,569.1
3 ก.พ. 2567 07:00:00 น.	69.6	4.7	33.2	636,141.0	3 ก.พ. 2567 19:30:00 น.	69.6	4.7	28.2	636,576.1
3 ก.พ. 2567 07:15:00 น.	69.6	4.7	35.3	636,149.8	3 ก.พ. 2567 19:45:00 น.	70.0	4.7	28.7	636,583.3
3 ก.พ. 2567 07:30:00 น.	69.1	4.7	39.1	636,159.6	3 ก.พ. 2567 20:00:00 น.	70.0	4.7	31.0	636,591.1
3 ก.พ. 2567 07:45:00 น.	68.9	4.7	36.7	636,168.7	3 ก.พ. 2567 20:15:00 น.	69.7	4.7	30.4	636,598.6
3 ก.พ. 2567 08:00:00 น.	69.6	4.7	33.0	636,177.0	3 ก.พ. 2567 20:30:00 น.	69.6	4.7	29.1	636,605.9
3 ก.พ. 2567 08:15:00 น.	69.6	4.7	33.9	636,185.5	3 ก.พ. 2567 20:45:00 น.	69.6	4.7	26.8	636,612.7
3 ก.พ. 2567 08:30:00 น.	69.7	4.7	36.1	636,194.6	3 ก.พ. 2567 21:00:00 น.	69.6	4.7	25.8	636,619.1
3 ก.พ. 2567 08:45:00 น.	69.7	4.7	35.5	636,203.5	3 ก.พ. 2567 21:15:00 น.	69.7	4.7	25.8	636,625.5
3 ก.พ. 2567 09:00:00 น.	70.0	4.7	35.7	636,212.3	3 ก.พ. 2567 21:30:00 น.	69.7	4.7	26.2	636,632.1
3 ก.พ. 2567 09:15:00 น.	69.9	4.7	36.0	636,221.3	3 ก.พ. 2567 21:45:00 น.	69.7	4.7	26.5	636,638.8
3 ก.พ. 2567 09:30:00 น.	67.4	4.8	36.0	636,230.3	3 ก.พ. 2567 22:00:00 น.	69.6	4.7	26.1	636,645.3
3 ก.พ. 2567 09:45:00 น.	68.2	4.8	36.3	636,239.3	3 ก.พ. 2567 22:15:00 น.	69.6	4.7	26.2	636,651.8
3 ก.พ. 2567 10:00:00 น.	70.4	4.7	36.8	636,248.6	3 ก.พ. 2567 22:30:00 น.	69.6	4.7	26.0	636,658.3
3 ก.พ. 2567 10:15:00 น.	70.1	4.7	37.0	636,257.8	3 ก.พ. 2567 22:45:00 น.	69.6	4.7	26.1	636,664.8
3 ก.พ. 2567 10:30:00 น.	70.4	4.7	36.9	636,267.1	3 ก.พ. 2567 23:00:00 น.	69.6	4.7	25.8	636,671.3
3 ก.พ. 2567 10:45:00 น.	70.7	4.7	36.2	636,276.1	3 ก.พ. 2567 23:15:00 น.	69.6	4.7	25.8	636,677.7
3 ก.พ. 2567 11:00:00 น.	70.0	4.7	36.5	636,285.1	3 ก.พ. 2567 23:30:00 น.	69.6	4.7	25.6	636,684.1
3 ก.พ. 2567 11:15:00 น.	70.2	4.7	37.0	636,294.4	3 ก.พ. 2567 23:45:00 น.	69.6	4.7	25.0	636,690.4
3 ก.พ. 2567 11:30:00 น.	70.9	4.7	36.5	636,303.6	4 ก.พ. 2567 00:00:00 น.	69.7	4.7	23.3	636,696.2
3 ก.พ. 2567 11:45:00 น.	70.8	4.7	38.6	636,313.3	4 ก.พ. 2567 00:15:00 น.	69.8	4.7	22.8	636,701.9
3 ก.พ. 2567 12:00:00 น.	70.1	4.7	42.7	636,323.8	4 ก.พ. 2567 00:30:00 น.	69.7	4.7	24.3	636,707.9
3 ก.พ. 2567 12:15:00 น.	69.2	4.7	40.8	636,334.1	4 ก.พ. 2567 00:45:00 น.	69.6	4.7	26.7	636,714.6

สถานีระบบบำบัดน้ำเสียแห่งที่ 1				สถานีระบบบำบัดน้ำเสียแห่งที่ 1					
4 ก.พ. 2567 01:00:00 น.	70.0	4.7	24.7	636,720.8	4 ก.พ. 2567 13:30:00 น.	70.6	4.7	22.4	637,023.6
4 ก.พ. 2567 01:15:00 น.	69.9	4.7	24.8	636,727.1	4 ก.พ. 2567 13:45:00 น.	70.2	4.7	22.7	637,029.3
4 ก.พ. 2567 01:30:00 น.	69.6	4.7	24.7	636,733.1	4 ก.พ. 2567 14:00:00 น.	69.8	4.7	23.1	637,035.1
4 ก.พ. 2567 01:45:00 น.	69.8	4.7	24.8	636,739.4	4 ก.พ. 2567 14:15:00 น.	69.0	4.7	23.3	637,040.9
4 ก.พ. 2567 02:00:00 น.	69.7	4.7	24.7	636,745.6	4 ก.พ. 2567 14:30:00 น.	69.2	4.7	23.2	637,046.8
4 ก.พ. 2567 02:15:00 น.	69.6	4.7	24.6	636,751.8	4 ก.พ. 2567 14:45:00 น.	70.2	4.7	23.0	637,052.5
4 ก.พ. 2567 02:30:00 น.	69.6	4.7	24.5	636,757.8	4 ก.พ. 2567 15:00:00 น.	70.2	4.7	22.6	637,058.1
4 ก.พ. 2567 02:45:00 น.	69.7	4.7	24.8	636,764.1	4 ก.พ. 2567 15:15:00 น.	69.9	4.7	23.1	637,063.9
4 ก.พ. 2567 03:00:00 น.	69.7	4.7	24.6	636,770.2	4 ก.พ. 2567 15:30:00 น.	70.2	4.7	22.8	637,069.6
4 ก.พ. 2567 03:15:00 น.	69.6	4.7	24.6	636,776.3	4 ก.พ. 2567 15:45:00 น.	70.0	4.7	22.6	637,075.3
4 ก.พ. 2567 03:30:00 น.	69.6	4.7	24.4	636,782.4	4 ก.พ. 2567 16:00:00 น.	69.8	4.7	23.0	637,081.0
4 ก.พ. 2567 03:45:00 น.	69.6	4.7	25.2	636,788.8	4 ก.พ. 2567 16:15:00 น.	69.3	4.7	27.7	637,087.9
4 ก.พ. 2567 04:00:00 น.	69.6	4.7	28.5	636,795.9	4 ก.พ. 2567 16:30:00 น.	68.7	4.7	29.2	637,095.3
4 ก.พ. 2567 04:15:00 น.	69.6	4.7	27.2	636,802.6	4 ก.พ. 2567 16:45:00 น.	69.1	4.7	30.3	637,102.8
4 ก.พ. 2567 04:30:00 น.	69.6	4.7	26.1	636,809.1	4 ก.พ. 2567 17:00:00 น.	68.3	4.8	26.3	637,109.3
4 ก.พ. 2567 04:45:00 น.	69.6	4.7	24.1	636,815.2	4 ก.พ. 2567 17:15:00 น.	68.2	4.8	25.3	637,115.7
4 ก.พ. 2567 05:00:00 น.	69.6	4.7	23.6	636,821.1	4 ก.พ. 2567 17:30:00 น.	69.0	4.7	25.1	637,122.0
4 ก.พ. 2567 05:15:00 น.	69.6	4.7	23.7	636,827.0	4 ก.พ. 2567 17:45:00 น.	69.4	4.7	24.7	637,128.2
4 ก.พ. 2567 05:30:00 น.	69.6	4.7	23.9	636,833.0	4 ก.พ. 2567 18:00:00 น.	70.1	4.7	24.4	637,134.3
4 ก.พ. 2567 05:45:00 น.	69.6	4.7	24.1	636,839.0	4 ก.พ. 2567 18:15:00 น.	70.1	4.7	24.3	637,140.3
4 ก.พ. 2567 06:00:00 น.	69.7	4.7	24.1	636,845.1	4 ก.พ. 2567 18:30:00 น.	69.8	4.7	24.2	637,146.4
4 ก.พ. 2567 06:15:00 น.	69.7	4.7	24.2	636,851.1	4 ก.พ. 2567 18:45:00 น.	69.7	4.7	23.9	637,152.4
4 ก.พ. 2567 06:30:00 น.	69.8	4.7	24.3	636,857.1	4 ก.พ. 2567 19:00:00 น.	69.7	4.7		637,158.3
4 ก.พ. 2567 06:45:00 น.	69.9	4.7	24.1	636,863.2	4 ก.พ. 2567 19:15:00 น.	69.6	4.7	23.9	637,164.3
4 ก.พ. 2567 07:00:00 น.	69.8	4.7	24.1	636,869.2	4 ก.พ. 2567 19:30:00 น.	69.6	4.7	23.8	637,170.3
4 ก.พ. 2567 07:15:00 น.	69.7	4.7	23.9	636,875.2	4 ก.พ. 2567 19:45:00 น.	69.7	4.7	23.7	637,176.3
4 ก.พ. 2567 07:30:00 น.	69.6	4.7	23.9	636,881.1	4 ก.พ. 2567 20:00:00 น.	69.9	4.7	23.6	637,182.2
4 ก.พ. 2567 07:45:00 น.	69.6	4.7	23.7	636,887.1	4 ก.พ. 2567 20:15:00 น.	69.9	4.7	21.8	637,187.6
4 ก.พ. 2567 08:00:00 น.	69.7	4.7	21.8	636,892.6	4 ก.พ. 2567 20:30:00 น.	69.9	4.7	21.0	637,192.8
4 ก.พ. 2567 08:15:00 น.	69.7	4.7	21.2	636,897.9	4 ก.พ. 2567 20:45:00 น.	67.3	4.8	20.4	637,197.9
4 ก.พ. 2567 08:30:00 น.	69.6	4.7	22.5	636,903.4	4 ก.พ. 2567 21:00:00 น.	67.6	4.8	20.0	637,203.0
4 ก.พ. 2567 08:45:00 น.	69.8	4.7	26.1	636,909.9	4 ก.พ. 2567 21:15:00 น.	69.7	4.7	20.0	637,207.9
4 ก.พ. 2567 09:00:00 น.	69.7	4.7	24.3	636,916.1	4 ก.พ. 2567 21:30:00 น.	69.6	4.7	20.9	637,213.1
4 ก.พ. 2567 09:15:00 น.	69.3	4.7	23.9	636,922.1	4 ก.พ. 2567 21:45:00 น.	69.9	4.7	21.2	637,218.4
4 ก.พ. 2567 09:30:00 น.	69.6	4.7	23.6	636,927.9	4 ก.พ. 2567 22:00:00 น.	69.9	4.7	21.1	637,223.8
4 ก.พ. 2567 09:45:00 น.	69.7	4.7	23.7	636,933.8	4 ก.พ. 2567 22:15:00 น.	69.6	4.7	21.5	637,229.1
4 ก.พ. 2567 10:00:00 น.	69.6	4.7	24.0	636,939.9	4 ก.พ. 2567 22:30:00 น.	69.7	4.7	21.6	637,234.5
4 ก.พ. 2567 10:15:00 น.	69.7	4.7	24.3	636,945.9	4 ก.พ. 2567 22:45:00 น.	69.6	4.7	21.6	637,239.9
4 ก.พ. 2567 10:30:00 น.	69.7	4.7	24.0	636,951.9	4 ก.พ. 2567 23:00:00 น.	69.6	4.7	22.1	637,245.4
4 ก.พ. 2567 10:45:00 น.	69.1	4.7	24.1	636,957.9	4 ก.พ. 2567 23:15:00 น.	69.6	4.7	22.0	637,250.9
4 ก.พ. 2567 11:00:00 น.	69.2	4.7	23.8	636,963.9	4 ก.พ. 2567 23:30:00 น.	69.6	4.7	21.8	637,256.4
4 ก.พ. 2567 11:15									



สถานีระบบบำบัดน้ำเสียแห่งที่ 1					สถานีระบบบำบัดน้ำเสียแห่งที่ 1				
5 ก.พ. 2567 02:00:00 น.	69.6	4.7	24.4	637,319.1	5 ก.พ. 2567 14:30:00 น.	69.9	4.7	33.5	637,667.9
5 ก.พ. 2567 02:15:00 น.	69.7	4.7	24.3	637,325.3	5 ก.พ. 2567 14:45:00 น.	69.6	4.7	32.9	637,676.1
5 ก.พ. 2567 02:30:00 น.	69.7	4.7	24.0	637,331.2	5 ก.พ. 2567 15:00:00 น.	69.9	4.7	33.8	637,684.6
5 ก.พ. 2567 02:45:00 น.	69.7	4.7	24.0	637,337.2	5 ก.พ. 2567 15:15:00 น.	70.1	4.7	33.7	637,692.9
5 ก.พ. 2567 03:00:00 น.	69.6	4.7	24.0	637,343.3	5 ก.พ. 2567 15:30:00 น.	69.7	4.7	34.1	637,701.5
5 ก.พ. 2567 03:15:00 น.	69.6	4.7	24.0	637,349.3	5 ก.พ. 2567 15:45:00 น.	69.8	4.7	33.9	637,710.0
5 ก.พ. 2567 03:30:00 น.	69.6	4.7	24.0	637,355.2	5 ก.พ. 2567 16:00:00 น.	69.5	4.7	34.4	637,718.6
5 ก.พ. 2567 03:45:00 น.	69.6	4.7	23.9	637,361.2	5 ก.พ. 2567 16:15:00 น.	69.2	4.7	38.6	637,728.2
5 ก.พ. 2567 04:00:00 น.	69.6	4.7	23.9	637,367.2	5 ก.พ. 2567 16:30:00 น.	69.4	4.7	37.6	637,737.6
5 ก.พ. 2567 04:15:00 น.	69.6	4.7	22.1	637,372.8	5 ก.พ. 2567 16:45:00 น.	69.9	4.7	36.5	637,746.8
5 ก.พ. 2567 04:30:00 น.	69.6	4.7	21.5	637,378.1	5 ก.พ. 2567 17:00:00 น.	67.7	4.8	39.7	637,756.7
5 ก.พ. 2567 04:45:00 น.	69.7	4.7	21.0	637,383.3	5 ก.พ. 2567 17:15:00 น.	67.5	4.8	38.5	637,766.3
5 ก.พ. 2567 05:00:00 น.	69.7	4.7	20.6	637,388.5	5 ก.พ. 2567 17:30:00 น.	69.7	4.7	37.0	637,775.5
5 ก.พ. 2567 05:15:00 น.	69.6	4.7	20.8	637,393.7	5 ก.พ. 2567 17:45:00 น.	68.6	4.7	36.8	637,784.8
5 ก.พ. 2567 05:30:00 น.	69.6	4.7	21.0	637,399.0	5 ก.พ. 2567 18:00:00 น.	68.3	4.8	36.3	637,793.8
5 ก.พ. 2567 05:45:00 น.	69.6	4.7	21.6	637,404.3	5 ก.พ. 2567 18:15:00 น.	69.1	4.7	36.1	637,802.8
5 ก.พ. 2567 06:00:00 น.	69.6	4.7	22.1	637,409.9	5 ก.พ. 2567 18:30:00 น.	69.2	4.7	36.0	637,811.8
5 ก.พ. 2567 06:15:00 น.	69.6	4.7	22.0	637,415.4	5 ก.พ. 2567 18:45:00 น.	69.7	4.7	36.1	637,820.8
5 ก.พ. 2567 06:30:00 น.	69.6	4.7	22.0	637,420.9	5 ก.พ. 2567 19:00:00 น.	68.5	4.7	35.8	637,829.8
5 ก.พ. 2567 06:45:00 น.	69.6	4.7	22.0	637,426.3	5 ก.พ. 2567 19:15:00 น.	68.7	4.7	35.8	637,838.7
5 ก.พ. 2567 07:00:00 น.	69.6	4.7	22.4	637,431.9	5 ก.พ. 2567 19:29:59 น.	69.7	4.7	36.0	637,847.7
5 ก.พ. 2567 07:15:00 น.	69.6	4.7	27.2	637,438.8	5 ก.พ. 2567 19:44:59 น.	69.7	4.7	36.0	637,856.8
5 ก.พ. 2567 07:30:00 น.	69.7	4.7	25.6	637,445.2	5 ก.พ. 2567 19:59:59 น.	68.9	4.7	36.0	637,865.8
5 ก.พ. 2567 07:45:00 น.	69.7	4.7	25.2	637,451.4	5 ก.พ. 2567 20:14:59 น.	69.0	4.7	32.8	637,874.0
5 ก.พ. 2567 08:00:00 น.	69.6	4.7	27.2	637,458.3	5 ก.พ. 2567 20:29:59 น.	69.9	4.7	32.8	637,882.1
5 ก.พ. 2567 08:15:00 น.	69.6	4.7	31.0	637,466.0	5 ก.พ. 2567 20:44:59 น.	69.9	4.7	33.7	637,890.6
5 ก.พ. 2567 08:30:00 น.	69.6	4.7	32.4	637,474.2	5 ก.พ. 2567 20:59:59 น.	69.7	4.7	33.9	637,899.1
5 ก.พ. 2567 08:45:00 น.	69.6	4.7	35.0	637,482.8	5 ก.พ. 2567 21:14:59 น.	69.7	4.7	32.1	637,907.1
5 ก.พ. 2567 09:00:00 น.	69.6	4.7	32.3	637,490.9	5 ก.พ. 2567 21:29:59 น.	69.7	4.7	31.9	637,915.0
5 ก.พ. 2567 09:15:00 น.	70.1	4.7	32.0	637,498.9	5 ก.พ. 2567 21:44:59 น.	69.6	4.7	31.8	637,923.0
5 ก.พ. 2567 09:30:00 น.	70.4	4.7	32.0	637,507.0	5 ก.พ. 2567 21:59:59 น.	69.6	4.7	33.1	637,931.3
5 ก.พ. 2567 09:45:00 น.	69.6	4.7	32.2	637,514.9	5 ก.พ. 2567 22:14:59 น.	69.8	4.7	33.6	637,939.8
5 ก.พ. 2567 10:00:00 น.	69.8	4.7	23.0	637,520.7	5 ก.พ. 2567 22:29:59 น.	69.7	4.7	33.8	637,948.1
5 ก.พ. 2567 10:15:00 น.	70.5	4.7	29.9	637,528.1	5 ก.พ. 2567 22:44:59 น.	69.6	4.7	34.8	637,956.8
5 ก.พ. 2567 10:30:00 น.	70.1	4.7	33.6	637,536.6	5 ก.พ. 2567 22:59:59 น.	69.6	4.7	35.0	637,965.6
5 ก.พ. 2567 10:45:00 น.	70.0	4.7	33.7	637,544.9	5 ก.พ. 2567 23:14:59 น.	69.6	4.7	35.3	637,974.4
5 ก.พ. 2567 11:00:00 น.	70.3	4.7	34.0	637,553.4	5 ก.พ. 2567 23:29:59 น.	69.6	4.7	35.6	637,983.3
5 ก.พ. 2567 11:15:00 น.	70.1	4.7	33.9	637,561.9	5 ก.พ. 2567 23:44:59 น.	69.8	4.7	35.9	637,992.3
5 ก.พ. 2567 11:30:00 น.	69.8	4.7	34.4	637,570.6	5 ก.พ. 2567 23:59:59 น.	69.8	4.7	35.8	638,001.3
5 ก.พ. 2567 11:45:00 น.	69.7	4.7	34.4	637,579.1	6 ก.พ. 2567 00:14:59 น.	69.7	4.7	39.7	638,011.2
5 ก.พ. 2567 12:00:00 น.	70.3	4.7	34.7	637,587.8	6 ก.พ. 2567 00:29:59 น.	69.7	4.7	39.0	638,020.8
5 ก.พ. 2567 12:15:00 น.	70.2	4.7	31.2	637,595.6	6 ก.พ. 2567 00:44:59 น.	69.6	4.7	38.2	638,030.4
5 ก.พ. 2567 12:30:00 น.	69.2	4.7	31.2	637,603.4	6 ก.พ. 2567 00:59:59 น.	69.6	4.7	41.1	638,040.7
5 ก.พ. 2567 12:45:00 น.	69.5	4.7	32.3	637,611.5	6 ก.พ. 2567 01:14:59 น.	69.6	4.7	40.2	638,050.8
5 ก.พ. 2567 13:00:00 น.	69.8	4.7	32.3	637,619.5	6 ก.พ. 2567 01:29:59 น.	69.6	4.7	39.2	638,060.4
5 ก.พ. 2567 13:15:00 น.	69.6	4.7	30.8	637,627.3	6 ก.พ. 2567 01:44:59 น.	69.4	4.7	39.1	638,070.3
5 ก.พ. 2567 13:30:00 น.	69.3	4.7	31.3	637,635.1	6 ก.พ. 2567 01:59:59 น.	69.4	4.7	38.6	638,079.9
5 ก.พ. 2567 13:45:00 น.	69.4	4.7	31.9	637,643.1	6 ก.พ. 2567 02:14:59 น.	69.6	4.7	38.4	638,089.6
5 ก.พ. 2567 14:00:00 น.	69.7	4.7	32.7	637,651.3	6 ก.พ. 2567 02:29:59 น.	69.6	4.7	38.3	638,099.0
5 ก.พ. 2567 14:15:00 น.	69.9	4.7	33.1	637,659.4	6 ก.พ. 2567 02:44:59 น.	69.6	4.7	38.5	638,108.7
สถานีระบบบำบัดน้ำเสียแห่งที่ 1					สถานีระบบบำบัดน้ำเสียแห่งที่ 1				
6 ก.พ. 2567 02:59:59 น.	69.6	4.7	38.5	638,118.3	6 ก.พ. 2567 15:29:59 น.	69.4	4.7	38.0	638,585.1
6 ก.พ. 2567 03:14:59 น.	69.7	4.7	38.3	638,127.9	6 ก.พ. 2567 15:44:59 น.	69.4	4.7	37.8	638,594.5
6 ก.พ. 2567 03:29:59 น.	69.8	4.7	37.7	638,137.3	6 ก.พ. 2567 15:59:59 น.	67.1	4.8	37.7	638,603.9
6 ก.พ. 2567 03:44:59 น.	69.7	4.7	37.7	638,146.7	6 ก.พ. 2567 16:14:59 น.	67.3	4.8	37.8	638,613.4
6 ก.พ. 2567 03:59:59 น.	69.6	4.7	37.5	638,156.1	6 ก.พ. 2567 16:29:59 น.	68.8	4.7	37.6	638,622.8
6 ก.พ. 2567 04:14:59 น.	69.6	4.7	34.5	638,164.8	6 ก.พ. 2567 16:44:59 น.	68.1	4.8	37.0	638,632.0
6 ก.พ. 2567 04:29:59 น.	69.6	4.7	33.9	638,173.3	6 ก.พ. 2567 16:59:59 น.	69.3	4.7	37.1	638,641.3
6 ก.พ. 2567 04:44:59 น.	69.6	4.7	35.0	638,181.9	6 ก.พ. 2567 17:14:59 น.	69.2	4.7	37.0	638,650.6
6 ก.พ. 2567 04:59:59 น.	69.6	4.7	35.3	638,190.8	6 ก.พ. 2567 17:29:59 น.	69.0	4.7	36.7	638,659.8
6 ก.พ. 2567 05:14:59 น.	69.5	4.7	33.5	638,199.1	6 ก.พ. 2567 17:44:59 น.	69.5	4.7	36.5	638,668.8
6 ก.พ. 2567 05:29:59 น.	69.6	4.7	33.8	638,207.6	6 ก.พ. 2567 17:59:59 น.	69.5	4.7	36.4	638,677.9
6 ก.พ. 2567 05:44:59 น.	69.6	4.7	34.3	638,216.1	6 ก.พ. 2567 18:14:59 น.	69.5	4.7	36.5	638,687.1
6 ก.พ. 2567 05:59:59 น.	69.6	4.7	35.5	638,225.0	6 ก.พ. 2567 18:29:59 น.	69.6	4.7	36.2	638,696.2
6 ก.พ. 2567 06:14:59 น.	69.6	4.7	35.3	638,233.9	6 ก.พ. 2567 18:44:59 น.	69.6	4.7	39.8	638,706.1
6 ก.พ. 2567 06:29:59 น.	69.6	4.7	35.1	638,242.7	6 ก.พ. 2567 18:59:59 น.	69.7	4.7	39.8	638,716.1
6 ก.พ. 2567 06:44:59 น.	69.6	4.7	34.9	638,251.3	6 ก.พ. 2567 19:14:59 น.	69.6	4.7	39.0	638,725.8
6 ก.พ. 2567 06:59:59 น.	69.6	4.7	35.3	638,260.1	6 ก.พ. 2567 19:29:59 น.	69.3	4.7	38.6	638,735.4
6 ก.พ. 2567 07:14:59 น.	69.6	4.7	35.7	638,269.1	6 ก.พ. 2567 19:44:59 น.	69.6	4.7	38.3	638,744.9
6 ก.พ. 2567 07:29:59 น.	69.6	4.7	35.5	638,278.0	6 ก.พ. 2567 19:59:59 น.	69.7	4.7	37.8	638,754.4
6 ก.พ. 2567 07:44:59 น.	69.6	4.7	37.3	638,287.2	6 ก.พ. 2567 20:14:59 น.	69.5	4.7	37.8	638,763.9
6 ก.พ. 2567 07:59:59 น.	69.6	4.7	36.6	638,296.4	6 ก.พ. 2567 20:29:59 น.	69.7	4.7	37.8	638,773.3
6 ก.พ. 2567 08:14:59 น.	69.6	4.7	43.0	638,307.2	6 ก.พ. 2567 20:44:59 น.	69.7	4.7	38.0	638,782.8
6 ก.พ. 2567 08:29:59 น.	69.6	4.7	41.4	638,317.6	6 ก.พ. 2567 20:59:59 น.	69.7	4.7	38.0	638,792.4
6 ก.พ. 2567 08:44:59 น.	69.7	4.7	40.6	638,327.6	6 ก.พ. 2567 21:14:59 น.	69.8	4.7	37.9	638,801.9
6 ก.พ. 2567 08:59:59 น.	68.7	4.7	41.0	638,337.9	6 ก.พ. 2567 21:29:59 น.	69.7	4.7	37.7	638,811.3
6 ก.พ. 2567 09:14:59 น.	68.7	4.7	39.7	638,347.8	6 ก.พ. 2567 21:44:59 น.	69.8	4.7	37.7	638,820.6
6 ก.พ. 2567 09:29:59 น.	69.6	4.7	38.9	638,357.6	6 ก.พ. 2567 21:59:59 น.	69.8	4.7	37.9	638,830.1
6 ก.พ. 2567 09:44:59 น.	69.6	4.7	39.1	638,367.4	6 ก.พ. 2567 22:14:59 น.	69.6	4.7	38.0	638,839.7
6 ก.พ. 2567 09:59:59 น.	69.1	4.7	39.6	638,377.2	6 ก.พ. 2567 22:29:59 น.	69.6	4.7	37.8	638,849.1
6 ก.พ. 2567 10:14:59 น.	69.8	4.7	39.6	638,387.1	6 ก.พ. 2567 22:44:59 น.	69.6	4.7	35.1	638,857.9
6 ก.พ. 2567 10:29:59 น.	70.2	4.7	39.8	638,397.1	6 ก.พ. 2567 22:59:59 น.	69.6	4.7	34.2	638,866.4
6 ก.พ. 2567 10:44:59 น.	69.7	4.7	36.9	638,406.4	6 ก.พ. 2567 23:14:59 น.	69.6	4.7	35.1	638,875.3
6 ก.พ. 2567 10:59:59 น.	70.1	4.7	35.9	638,415.3	6 ก.พ. 2567 23:29:59 น.	70.0	4.7	35.2	638,884.1
6 ก.พ. 2567 11:14:59 น.	70.8	4.7	36.7	638,424.4	6 ก.พ. 2567 23:44:59 น.	70.0	4.7	36.1	638,893.0
6 ก.พ. 2567 11:29:59 น.	69.9	4.7	37.1	638,433.8	6 ก.พ. 2567 23:59:59 น.	69.6	4.7	36.1	638,902.1
6 ก.พ. 2567 11:44:59 น.	69.3	4.7	37.2	638,443.1	7 ก.พ. 2567 00:14:59 น.	69.7	4.7	36.1	638,911.1
6 ก.พ. 2567 11:59:59 น.	70.0	4.7	37.5	638,452.5	7 ก.พ. 2567 00:29:59 น.	69.4	4.7	36.4	638,920.1
6 ก.พ. 2567 12:14:59 น.	68.6	4.7	37.4	638,461.8	7 ก.พ. 2567 00:44:59 น.	69.6	4.7	36.0	638,929.2
6 ก.พ. 2567 12:29:59 น.	68.6	4.7	38.2	638,471.3	7 ก.พ. 2567 00:59:59 น.	69.6	4.7	36.7	638,938.4
6 ก.พ. 2567 12:44:59 น.	70.0	4.7	37.6	638,480.8	7 ก.พ. 2567 01:14:59 น.	70.0	4.7	36.9	638,947.6
6 ก.พ. 2567 12:59:59 น.	69.5	4.7	37.9	638,490.3					



สถานีระบบบำบัดน้ำเสียแห่งที่ 1

7 ก.พ. 2567 03:59:59 น.	69.6	4.7	38.7	639,052.8
7 ก.พ. 2567 04:14:59 น.	69.6	4.7	38.5	639,062.5
7 ก.พ. 2567 04:29:59 น.	69.6	4.7	38.6	639,072.0
7 ก.พ. 2567 04:44:59 น.	69.6	4.7	38.5	639,081.7
7 ก.พ. 2567 04:59:59 น.	69.9	4.7	38.6	639,091.3
7 ก.พ. 2567 05:14:59 น.	69.8	4.7	38.2	639,100.9
7 ก.พ. 2567 05:29:59 น.	69.6	4.7	38.1	639,110.5
7 ก.พ. 2567 05:44:59 น.	69.6	4.7	38.3	639,119.9
7 ก.พ. 2567 05:59:59 น.	69.6	4.7	38.4	639,129.6
7 ก.พ. 2567 06:14:59 น.	69.6	4.7	38.5	639,139.2
7 ก.พ. 2567 06:29:59 น.	69.6	4.7	38.3	639,148.8
7 ก.พ. 2567 06:44:59 น.	69.6	4.7	35.0	639,157.5
7 ก.พ. 2567 06:59:59 น.	69.6	4.7	34.4	639,166.1
7 ก.พ. 2567 07:14:59 น.	69.6	4.7	35.2	639,174.9
7 ก.พ. 2567 07:29:59 น.	69.6	4.7	35.6	639,183.9
7 ก.พ. 2567 07:44:59 น.	69.6	4.7	36.2	639,192.9
7 ก.พ. 2567 07:59:59 น.	69.6	4.7	36.3	639,201.9
7 ก.พ. 2567 08:14:59 น.	69.6	4.7	37.0	639,211.3
7 ก.พ. 2567 08:29:59 น.	69.7	4.7	37.0	639,220.5
7 ก.พ. 2567 08:44:59 น.	69.7	4.7	37.0	639,229.8
7 ก.พ. 2567 08:59:59 น.	69.5	4.7	37.2	639,239.0
7 ก.พ. 2567 09:14:59 น.	69.4	4.7	37.2	639,248.4
7 ก.พ. 2567 09:29:59 น.	69.9	4.7	37.5	639,257.8
7 ก.พ. 2567 09:44:59 น.	69.9	4.7	37.7	639,267.2
7 ก.พ. 2567 09:59:59 น.	70.0	4.7	37.5	639,276.5
7 ก.พ. 2567 10:14:59 น.	69.6	4.7	38.2	639,286.1
7 ก.พ. 2567 10:29:59 น.	69.9	4.7	38.6	639,295.8
7 ก.พ. 2567 10:44:59 น.	70.7	4.7	42.1	639,306.3
7 ก.พ. 2567 10:59:59 น.	70.7	4.7	41.8	639,316.8
7 ก.พ. 2567 11:14:59 น.	70.4	4.7	40.9	639,326.9
7 ก.พ. 2567 11:29:59 น.	69.7	4.7	40.2	639,337.0
7 ก.พ. 2567 11:44:59 น.	70.0	4.7	40.2	639,347.1
7 ก.พ. 2567 11:59:59 น.	68.7	4.7	40.2	639,357.1
7 ก.พ. 2567 12:14:59 น.	68.6	4.7	41.6	639,367.4
7 ก.พ. 2567 12:29:59 น.	68.9	4.7	43.4	639,378.3
7 ก.พ. 2567 12:44:59 น.	68.3	4.8	42.3	639,388.9
7 ก.พ. 2567 12:59:59 น.	68.9	4.7	41.2	639,399.3
7 ก.พ. 2567 13:14:59 น.	69.2	4.7	40.8	639,409.5
7 ก.พ. 2567 13:29:59 น.	69.8	4.7	40.1	639,419.4
7 ก.พ. 2567 13:44:59 น.	68.5	4.8	47.8	639,431.3
7 ก.พ. 2567 13:59:59 น.	68.0	4.8	48.3	639,443.4
7 ก.พ. 2567 14:14:59 น.	69.8	4.7	48.1	639,455.5
7 ก.พ. 2567 14:29:59 น.	69.9	4.7	47.9	639,467.5
7 ก.พ. 2567 14:44:59 น.	70.4	4.7	41.6	639,477.8
7 ก.พ. 2567 14:59:59 น.	70.0	4.7	38.0	639,487.3
7 ก.พ. 2567 15:14:59 น.	69.6	4.7	39.9	639,497.3
7 ก.พ. 2567 15:29:59 น.	69.5	4.7	41.3	639,507.7
7 ก.พ. 2567 15:44:59 น.	69.3	4.7	43.1	639,518.4
7 ก.พ. 2567 15:59:59 น.	69.5	4.7	42.6	639,529.1
7 ก.พ. 2567 16:14:59 น.	69.6	4.7	42.3	639,539.7

สถานีระบบบำบัดน้ำเสียแห่งที่ 1

7 ก.พ. 2567 16:29:59 น.	70.0	4.7	41.9	639,550.2
7 ก.พ. 2567 16:44:59 น.	70.4	4.7	41.9	639,560.7
7 ก.พ. 2567 16:59:59 น.	70.8	4.7	41.8	639,571.1
7 ก.พ. 2567 17:14:59 น.	70.3	4.7	41.8	639,581.5
7 ก.พ. 2567 17:29:59 น.	69.6	4.7	41.5	639,591.9
7 ก.พ. 2567 17:44:59 น.	69.7	4.7	41.5	639,602.4
7 ก.พ. 2567 17:59:59 น.	69.7	4.7	41.1	639,612.6
7 ก.พ. 2567 18:14:59 น.	69.7	4.7	41.1	639,622.9
7 ก.พ. 2567 18:29:59 น.	69.7	4.7	41.3	639,633.2
7 ก.พ. 2567 18:44:59 น.	70.3	4.7	44.1	639,644.3
7 ก.พ. 2567 18:59:59 น.	70.2	4.7	43.8	639,655.1
7 ก.พ. 2567 19:14:59 น.	69.5	4.7	43.3	639,665.9
7 ก.พ. 2567 19:29:59 น.	69.7	4.7	42.9	639,676.7
7 ก.พ. 2567 19:44:59 น.	69.7	4.7	42.9	639,687.4
7 ก.พ. 2567 19:59:59 น.	69.7	4.7	42.6	639,698.1
7 ก.พ. 2567 20:14:59 น.	69.6	4.7	42.7	639,708.7
7 ก.พ. 2567 20:29:59 น.	69.6	4.7	42.6	639,719.4
7 ก.พ. 2567 20:44:59 น.	69.7	4.7	42.3	639,729.9
7 ก.พ. 2567 20:59:59 น.	69.7	4.7	42.3	639,740.6
7 ก.พ. 2567 21:14:59 น.	69.7	4.7	42.3	639,751.1
7 ก.พ. 2567 21:29:59 น.	69.7	4.7	42.2	639,761.6
7 ก.พ. 2567 21:44:59 น.	69.7	4.7	42.2	639,772.2
7 ก.พ. 2567 21:59:59 น.	69.6	4.7	42.2	639,782.7
7 ก.พ. 2567 22:14:59 น.	69.6	4.7	41.9	639,793.2
7 ก.พ. 2567 22:29:59 น.	69.7	4.7	41.4	639,803.6
7 ก.พ. 2567 22:44:59 น.	69.7	4.7	35.7	639,812.5
7 ก.พ. 2567 22:59:59 น.	69.8	4.7	35.5	639,821.3
7 ก.พ. 2567 23:14:59 น.	69.8	4.7	36.5	639,830.4
7 ก.พ. 2567 23:29:59 น.	69.6	4.7	37.0	639,839.8
7 ก.พ. 2567 23:44:59 น.	69.6	4.7	37.5	639,849.1
7 ก.พ. 2567 23:59:59 น.	69.6	4.7	38.0	639,858.6
8 ก.พ. 2567 00:14:59 น.	69.6	4.7	38.1	639,868.1
8 ก.พ. 2567 00:29:59 น.	69.6	4.7	38.4	639,877.8
8 ก.พ. 2567 00:44:59 น.	69.6	4.7	38.7	639,887.4
8 ก.พ. 2567 00:59:59 น.	69.6	4.7	38.9	639,897.1
8 ก.พ. 2567 01:14:59 น.	69.6	4.7	39.0	639,906.8
8 ก.พ. 2567 01:29:59 น.	69.6	4.7	39.2	639,916.7
8 ก.พ. 2567 01:44:59 น.	69.6	4.7	39.1	639,926.4
8 ก.พ. 2567 01:59:59 น.	69.6	4.7	39.2	639,936.1
8 ก.พ. 2567 02:14:59 น.	69.6	4.7	39.4	639,946.0
8 ก.พ. 2567 02:29:59 น.	70.1	4.7	39.4	639,955.9
8 ก.พ. 2567 02:44:59 น.	70.1	4.7	42.3	639,966.5
8 ก.พ. 2567 02:59:59 น.	69.6	4.7	42.2	639,977.1
8 ก.พ. 2567 03:14:59 น.	69.6	4.7	41.9	639,987.4
8 ก.พ. 2567 03:29:59 น.	68.6	4.7	41.8	639,997.9
8 ก.พ. 2567 03:44:59 น.	68.5	4.7	41.6	640,008.4
8 ก.พ. 2567 03:59:59 น.	69.6	4.7	41.4	640,018.6
8 ก.พ. 2567 04:14:59 น.	69.6	4.7	41.5	640,029.1
8 ก.พ. 2567 04:29:59 น.	69.6	4.7	41.3	640,039.4
8 ก.พ. 2567 04:44:59 น.	69.6	4.7	41.1	640,049.7

สถานีระบบบำบัดน้ำเสียแห่งที่ 1

8 ก.พ. 2567 04:59:59 น.	69.6	4.7	40.8	640,059.9
8 ก.พ. 2567 05:14:59 น.	69.6	4.7	40.6	640,070.0
8 ก.พ. 2567 05:29:59 น.	69.7	4.7	41.0	640,080.3
8 ก.พ. 2567 05:44:59 น.	69.7	4.7	40.6	640,090.4
8 ก.พ. 2567 05:59:59 น.	69.7	4.7	40.2	640,100.6
8 ก.พ. 2567 06:14:59 น.	69.8	4.7	39.9	640,110.4
8 ก.พ. 2567 06:29:59 น.	69.6	4.7	40.1	640,120.5
8 ก.พ. 2567 06:44:59 น.	69.6	4.7	33.0	640,128.8
8 ก.พ. 2567 06:59:59 น.	69.6	4.7	31.6	640,136.7
8 ก.พ. 2567 07:14:59 น.	69.6	4.7	33.9	640,145.1
8 ก.พ. 2567 07:29:59 น.	69.6	4.7	35.0	640,153.9
8 ก.พ. 2567 07:44:59 น.	69.6	4.7	35.7	640,162.8
8 ก.พ. 2567 07:59:59 น.	69.6	4.7	36.3	640,171.9
8 ก.พ. 2567 08:14:59 น.	69.6	4.7	36.8	640,181.0
8 ก.พ. 2567 08:29:59 น.	69.7	4.7	37.1	640,190.3
8 ก.พ. 2567 08:44:59 น.	69.7	4.7	37.6	640,199.8
8 ก.พ. 2567 08:59:59 น.	70.1	4.7	38.0	640,209.3
8 ก.พ. 2567 09:14:59 น.	69.9	4.7	38.5	640,218.8
8 ก.พ. 2567 09:29:59 น.	69.4	4.7	38.5	640,228.4
8 ก.พ. 2567 09:44:59 น.	70.3	4.7	38.4	640,238.1
8 ก.พ. 2567 09:59:59 น.	70.4	4.7	38.8	640,247.8
8 ก.พ. 2567 10:14:59 น.	70.4	4.7	38.7	640,257.5
8 ก.พ. 2567 10:29:59 น.	69.2	4.7	38.6	640,267.1
8 ก.พ. 2567 10:44:59 น.	68.8	4.7	41.1	640,277.3
8 ก.พ. 2567 10:59:59 น.	70.7	4.7	41.1	640,287.6
8 ก.พ. 2567 11:14:59 น.	70.7	4.7	34.7	640,296.4
8 ก.พ. 2567 11:29:59 น.	70.7	4.7	34.8	640,305.0
8 ก.พ. 2567 11:44:59 น.	70.6	4.7	35.3	640,313.8
8 ก.พ. 2567 11:59:59 น.	70.3	4.7	35.6	640,322.8
8 ก.พ. 2567 12:14:59 น.	70.1	4.7	36.1	640,331.8
8 ก.พ. 2567 12:29:59 น.	69.8	4.7	36.2	640,340.8
8 ก.พ. 2567 12:44:59 น.	69.4	4.7	36.6	640,349.9
8 ก.พ. 2567 12:59:59 น.	69.6	4.7	36.6	640,359.1
8 ก.พ. 2567 13:14:59 น.	69.8	4.7	36.8	640,368.4
8 ก.พ. 2567 13:29:59 น.	69.7	4.7	37.0	640,377.5
8 ก.พ. 2567 13:44:59 น.	69.9	4.7	37.0	640,386.8
8 ก.พ. 2567 13:59:59 น.	70.4	4.7	37.5	640,396.2
8 ก.พ. 2567 14:14:59 น.	70.2	4.7	37.3	640,405.6
8 ก.พ. 2567 14:29:59 น.	69.3	4.7	37.4	640,414.9
8 ก.พ. 2567 14:44:59 น.	69.5	4.7	37.6	640,424.3
8 ก.พ. 2567 14:59:59 น.	69.8	4.7	38.3	640,433.9
8 ก.พ. 2567 15:14:59 น.	69.8	4.7	41.1	640,444.1
8 ก.พ. 2567 15:29:59 น.	70.2	4.7	40.6	640,454.3
8 ก.พ. 2567 15:44:59 น.	70.5	4.7	40.4	640,464.3
8 ก.พ. 2567 15:59:59 น.	70.5	4.7	39.9	640,474.4
8 ก.พ. 2567 16:14:59 น.	70.2	4.7	39.9	640,484.4
8 ก.พ. 2567 16:29:59 น.	69.9	4.7	39.7	640,494.2
8 ก.พ. 2567 16:44:59 น.	69.2	4.7	39.6	640,504.1
8 ก.พ. 2567 16:59:59 น.	69.4	4.7	39.4	640,514.0
8 ก.พ. 2567 17:14:59 น.	68.8	4.7	39.4	640,523.9

สถานีระบบบำบัดน้ำเสียแห่งที่ 1

8 ก.พ. 2567 17:29:59 น.	67.8	4.8	39.2	640,533.6
8 ก.พ. 2567 17:44:59 น.	69.4	4.7	38.8	640,543.3
8 ก.พ. 2567 17:59:59 น.	69.2	4.7	38.8	640,553.1
8 ก.พ. 2567 18:14:59 น.	69.5	4.7	38.9	640,562.8
8 ก.พ. 2567 18:29:59 น.	69.7	4.7	38.8	640,572.5
8 ก.พ. 2567 18:44:59 น.	69.7	4.7	38.4	640,582.0
8 ก.พ. 2567 18:59:59 น.	69.6	4.7	36.7	640,591.3
8 ก.พ. 2567 19:14:59 น.	69.6	4.7	30.6	640,598.9
8 ก.พ. 2567 19:29:59 น.	69.7	4.7	32.4	640,606.9
8 ก.พ. 2567 19:44:59 น.	69.9	4.7	32.7	640,615.1
8 ก.พ. 2567 19:59:59 น.	69.9	4.7	32.3	640,623.3
8 ก.พ. 2567 20:14:59 น.	69.8	4.7	32.3	640,631.3
8 ก.พ. 2567 20:29:59 น.	69.8	4.7	32.6	640,639.5
8 ก.พ. 2567 20:44:59 น.	69.7	4.7	32.1	640,647.4
8 ก.พ. 2567 20:59:59 น.	69.7	4.7	31.5	640,655.4
8 ก.พ. 2567 21:14:59 น.	69.6	4.7	31.7	640,663.3
8 ก.พ. 2567 21:29:59 น.	69.7	4.7	31.4	640,671.2
8 ก.พ. 2567 21:44:59 น.	69.8	4.7	31.3	640,678.9
8 ก.พ. 2567 21:59:59 น.	69.6	4.7	30.9	640,686.7
8 ก.พ. 2567 22:14:59 น.	69.9	4.7	30.6	640,694.3
8 ก.พ. 2567 22:29:59 น.	69.9	4.7	30.3	640,701.9
8 ก.พ. 2567 22:44:59 น.	69.7	4.7	30.5	640,709.5
8 ก.พ. 2567 22:59:59 น.	69.7	4.7	31.0	640,717.3
8 ก.พ. 2567 23:14:59 น.	69.6	4.7	32.5	640,725.4
8 ก.พ. 2567 23:29:59 น.	69.6	4.7	32.8	640,733.6
8 ก.พ. 2567 23:44:59 น.	69.6	4.7	33.0	640,741.8
8 ก.พ. 2567 23:59:59 น.	69.6	4.7	32.5	640,749.9
9 ก.พ. 2567 00:14:59 น.	69.6	4.7	31.3	640,757.8
9 ก.พ. 2567 00:29:59 น.	69.6	4.7	30.8	640,765.5
9 ก.พ. 2567 00:44:59 น.	69.8	4.7	30.6	640,773.1
9 ก.พ. 2567 00:59:59 น.	69.8	4.7	30.5	640,780.8
9 ก.พ. 2567 01:14:59 น.	69.7	4.7	30.4	640,788.4
9 ก.พ. 2567 01:29:59 น.	69.6	4.7	30.4	640,795.9
9 ก.พ. 2567 01:44:59 น.	69.6	4.7	30.2	640,803.4
9 ก.พ. 2567 01:59:59 น.	69.6	4.7	29.9	640,810.9
9 ก.พ. 2567 02:14:59 น.	69.6	4.7	29.8	640,818.4
9 ก.พ. 2567 02:29:59 น.	69.6	4.7	29.2	640,825.7
9 ก.พ. 2567 02:44:59 น.	69.6	4.7	29.1	640,833.0
9 ก.พ. 2567 02:59:59 น.	69.6	4.7	28.9	640,840.2
9 ก.พ. 2567 03:14:59 น.	69.6	4.7	24.2	640,846.3
9 ก.พ. 2567 03:29:59 น.	69.6	4.7	24.0	640,852.3
9 ก.พ. 2567 03:44:59 น.	69.6	4.7	25.6	640,858.6
9 ก.พ. 2567 03:59:59 น.	69.6	4.7	26.5	640,865.3
9 ก.พ. 2567 04:14:59 น.	69.7	4.7	27.9	640,872.2
9 ก.พ. 2567 04:29:59 น.	69.7	4.7	28.5	640,879.4
9 ก.พ. 2567 04:44:59 น.	69.6	4.7	28.9	640,886.6
9 ก.พ. 2567 04:59:59 น.	69.6	4.7	28.1	640,893.6
9 ก.พ. 2567 05:14:59 น.	69.6	4.7	28.8	640,900.8
9 ก.พ. 2567 05:29:59 น.	69.6	4.7	29.0	640,908.1
9 ก.พ. 2567 05:44:59 น.	69.6	4.7	28.5	640,915.2



สถานีระบบบำบัดน้ำเสียแห่งที่ 1					สถานีระบบบำบัดน้ำเสียแห่งที่ 1				
9 ก.พ. 2567 05:59:59 น.	69.6	4.7	28.7	640,922.3	9 ก.พ. 2567 18:29:59 น.	69.9	4.7	27.7	641,280.3
9 ก.พ. 2567 06:14:59 น.	69.7	4.7	28.3	640,929.4	9 ก.พ. 2567 18:44:59 น.	69.7	4.7	27.7	641,287.1
9 ก.พ. 2567 06:29:59 น.	69.7	4.7	28.5	640,936.6	9 ก.พ. 2567 18:59:59 น.	69.7	4.7	26.6	641,293.8
9 ก.พ. 2567 06:44:59 น.	69.6	4.7	28.2	640,943.6	9 ก.พ. 2567 19:14:59 น.	69.7	4.7	22.0	641,299.3
9 ก.พ. 2567 06:59:59 น.	69.7	4.7	28.2	640,950.6	9 ก.พ. 2567 19:29:59 น.	69.6	4.7	22.7	641,305.0
9 ก.พ. 2567 07:14:59 น.	69.7	4.7	30.0	640,958.1	9 ก.พ. 2567 19:44:59 น.	69.6	4.7	24.3	641,311.1
9 ก.พ. 2567 07:29:59 น.	68.6	4.7	30.1	640,965.6	9 ก.พ. 2567 19:59:59 น.	69.7	4.7	25.2	641,317.4
9 ก.พ. 2567 07:44:59 น.	68.4	4.7	30.5	640,973.3	9 ก.พ. 2567 20:14:59 น.	68.6	4.7	27.2	641,324.2
9 ก.พ. 2567 07:59:59 น.	69.6	4.7	30.3	640,980.8	9 ก.พ. 2567 20:29:59 น.	68.3	4.7	28.1	641,331.3
9 ก.พ. 2567 08:14:59 น.	69.1	4.7	29.9	640,988.3	9 ก.พ. 2567 20:44:59 น.	69.7	4.7	27.6	641,338.1
9 ก.พ. 2567 08:29:59 น.	69.0	4.7	29.9	640,995.8	9 ก.พ. 2567 20:59:59 น.	69.7	4.7	27.7	641,345.0
9 ก.พ. 2567 08:44:59 น.	69.7	4.7	29.7	641,003.2	9 ก.พ. 2567 21:14:59 น.	69.6	4.7	27.8	641,352.0
9 ก.พ. 2567 08:59:59 น.	69.7	4.7	29.5	641,010.5	9 ก.พ. 2567 21:29:59 น.	69.6	4.7	28.7	641,359.2
9 ก.พ. 2567 09:14:59 น.	69.8	4.7	29.5	641,017.9	9 ก.พ. 2567 21:44:59 น.	69.6	4.7	28.9	641,366.4
9 ก.พ. 2567 09:29:59 น.	70.1	4.7	29.5	641,025.3	9 ก.พ. 2567 21:59:59 น.	69.6	4.7	28.7	641,373.6
9 ก.พ. 2567 09:44:59 น.	70.4	4.7	29.6	641,032.8	9 ก.พ. 2567 22:14:59 น.	69.6	4.7	28.5	641,380.7
9 ก.พ. 2567 09:59:59 น.	70.0	4.7	29.4	641,040.1	9 ก.พ. 2567 22:29:59 น.	69.5	4.7	28.7	641,387.9
9 ก.พ. 2567 10:14:59 น.	70.0	4.7	29.0	641,047.3	9 ก.พ. 2567 22:44:59 น.	69.6	4.7	28.0	641,394.8
9 ก.พ. 2567 10:29:59 น.	70.0	4.7	29.1	641,054.6	9 ก.พ. 2567 22:59:59 น.	69.6	4.7	28.0	641,401.9
9 ก.พ. 2567 10:44:59 น.	69.8	4.7	29.1	641,061.9	9 ก.พ. 2567 23:14:59 น.	69.6	4.7	30.4	641,409.4
9 ก.พ. 2567 10:59:59 น.	70.3	4.7	28.0	641,068.9	9 ก.พ. 2567 23:29:59 น.	69.6	4.7	30.4	641,417.1
9 ก.พ. 2567 11:14:59 น.	69.6	4.7	23.5	641,074.8	9 ก.พ. 2567 23:44:59 น.	69.6	4.7	30.1	641,424.5
9 ก.พ. 2567 11:29:59 น.	69.2	4.7	23.7	641,080.7	9 ก.พ. 2567 23:59:59 น.	69.7	4.7	30.1	641,432.1
9 ก.พ. 2567 11:44:59 น.	70.1	4.7	25.5	641,087.1	10 ก.พ. 2567 00:14:59 น.	69.8	4.7	29.6	641,439.4
9 ก.พ. 2567 11:59:59 น.	69.8	4.7	27.4	641,093.9	10 ก.พ. 2567 00:29:59 น.	69.7	4.7	29.7	641,446.9
9 ก.พ. 2567 12:14:59 น.	69.3	4.7	27.9	641,100.9	10 ก.พ. 2567 00:44:59 น.	69.6	4.7	29.0	641,454.1
9 ก.พ. 2567 12:29:59 น.	69.5	4.7	28.2	641,107.9	10 ก.พ. 2567 00:59:59 น.	69.6	4.7	28.3	641,461.2
9 ก.พ. 2567 12:44:59 น.	69.5	4.7	28.1	641,114.9	10 ก.พ. 2567 01:14:59 น.	69.6	4.7	28.8	641,468.4
9 ก.พ. 2567 12:59:59 น.	69.4	4.7	28.4	641,122.1	10 ก.พ. 2567 01:29:59 น.	69.6	4.7	28.9	641,475.6
9 ก.พ. 2567 13:14:59 น.	69.6	4.7	28.6	641,129.3	10 ก.พ. 2567 01:44:59 น.	69.6	4.7	29.1	641,482.8
9 ก.พ. 2567 13:29:59 น.	69.7	4.7	28.8	641,136.4	10 ก.พ. 2567 01:59:59 น.	69.6	4.7	29.2	641,490.1
9 ก.พ. 2567 13:44:59 น.	69.5	4.7	28.7	641,143.6	10 ก.พ. 2567 02:14:59 น.	69.6	4.7	28.4	641,497.3
9 ก.พ. 2567 13:59:59 น.	68.7	4.7	28.7	641,150.8	10 ก.พ. 2567 02:29:59 น.	69.8	4.7	28.9	641,504.5
9 ก.พ. 2567 14:14:59 น.	69.5	4.7	28.7	641,157.9	10 ก.พ. 2567 02:44:59 น.	69.9	4.7	29.2	641,511.8
9 ก.พ. 2567 14:29:59 น.	70.7	4.7	26.7	641,165.2	10 ก.พ. 2567 02:59:59 น.	69.6	4.7	27.9	641,518.8
9 ก.พ. 2567 14:44:59 น.	70.1	4.7	28.7	641,172.3	10 ก.พ. 2567 03:14:59 น.	69.6	4.7	22.2	641,524.3
9 ก.พ. 2567 14:59:59 น.	69.7	4.7	28.8	641,179.4	10 ก.พ. 2567 03:29:59 น.	69.6	4.7	23.4	641,530.2
9 ก.พ. 2567 15:14:59 น.	69.7	4.7	30.0	641,187.0	10 ก.พ. 2567 03:44:59 น.	69.6	4.7	24.9	641,536.4
9 ก.พ. 2567 15:29:59 น.	69.4	4.7	29.9	641,194.5	10 ก.พ. 2567 03:59:59 น.	69.6	4.7	26.7	641,543.1
9 ก.พ. 2567 15:44:59 น.	69.8	4.7	29.8	641,201.9	10 ก.พ. 2567 04:14:59 น.	69.6	4.7	27.5	641,549.9
9 ก.พ. 2567 15:59:59 น.	70.2	4.7	29.6	641,209.3	10 ก.พ. 2567 04:29:59 น.	69.6	4.7	27.8	641,556.9
9 ก.พ. 2567 16:14:59 น.	69.7	4.7	29.6	641,216.7	10 ก.พ. 2567 04:44:59 น.	69.6	4.7	27.5	641,563.8
9 ก.พ. 2567 16:29:59 น.	69.8	4.7	29.5	641,224.1	10 ก.พ. 2567 04:59:59 น.	69.6	4.7	28.5	641,570.9
9 ก.พ. 2567 16:44:59 น.	70.0	4.7	28.6	641,231.1	10 ก.พ. 2567 05:14:59 น.	69.6	4.7	28.7	641,578.1
9 ก.พ. 2567 16:59:59 น.	69.1	4.7	28.3	641,238.3	10 ก.พ. 2567 05:29:59 น.	69.6	4.7	28.0	641,585.1
9 ก.พ. 2567 17:14:59 น.	69.4	4.7	28.2	641,245.3	10 ก.พ. 2567 05:44:59 น.	69.6	4.7	27.9	641,592.1
9 ก.พ. 2567 17:29:59 น.	69.7	4.7	28.0	641,252.4	10 ก.พ. 2567 05:59:59 น.	69.6	4.7	27.8	641,599.1
9 ก.พ. 2567 17:44:59 น.	70.3	4.7	28.0	641,259.3	10 ก.พ. 2567 06:14:59 น.	69.8	4.7	28.2	641,606.0
9 ก.พ. 2567 17:59:59 น.	69.7	4.7	28.1	641,266.3	10 ก.พ. 2567 06:29:59 น.	69.9	4.7	28.0	641,613.0
9 ก.พ. 2567 18:14:59 น.	69.9	4.7	27.8	641,273.3	10 ก.พ. 2567 06:44:59 น.	69.6	4.7	27.7	641,619.9
สถานีระบบบำบัดน้ำเสียแห่งที่ 1					สถานีระบบบำบัดน้ำเสียแห่งที่ 1				
10 ก.พ. 2567 06:59:59 น.	69.6	4.7	28.3	641,627.1	10 ก.พ. 2567 19:29:59 น.	69.6	4.7	27.2	641,973.9
10 ก.พ. 2567 07:14:59 น.	69.6	4.7	29.8	641,634.4	10 ก.พ. 2567 19:44:59 น.	69.7	4.7	27.3	641,980.7
10 ก.พ. 2567 07:29:59 น.	69.6	4.7	29.8	641,641.9	10 ก.พ. 2567 19:59:59 น.	69.8	4.7	27.4	641,987.5
10 ก.พ. 2567 07:44:59 น.	69.6	4.7	30.1	641,649.4	10 ก.พ. 2567 20:14:59 น.	69.8	4.7	27.5	641,994.4
10 ก.พ. 2567 07:59:59 น.	69.7	4.7	30.1	641,657.0	10 ก.พ. 2567 20:29:59 น.	69.7	4.7	27.6	642,001.3
10 ก.พ. 2567 08:14:59 น.	69.7	4.7	30.0	641,664.4	10 ก.พ. 2567 20:44:59 น.	69.8	4.7	27.6	642,008.3
10 ก.พ. 2567 08:29:59 น.	69.7	4.7	29.4	641,671.8	10 ก.พ. 2567 20:59:59 น.	69.7	4.7	27.5	642,015.1
10 ก.พ. 2567 08:44:59 น.	69.7	4.7	29.6	641,679.3	10 ก.พ. 2567 21:14:59 น.	69.7	4.7	27.5	642,021.9
10 ก.พ. 2567 08:59:59 น.	69.7	4.7	29.4	641,686.6	10 ก.พ. 2567 21:29:59 น.	69.7	4.7	27.5	642,028.8
10 ก.พ. 2567 09:14:59 น.	69.7	4.7	25.4	641,692.9	10 ก.พ. 2567 21:44:59 น.	69.7	4.7	23.8	642,034.8
10 ก.พ. 2567 09:29:59 น.	69.5	4.7	21.7	641,698.4	10 ก.พ. 2567 21:59:59 น.	69.7	4.7	20.7	642,039.9
10 ก.พ. 2567 09:44:59 น.	69.4	4.7	23.8	641,704.3	10 ก.พ. 2567 22:14:59 น.	69.7	4.7	23.3	642,045.8
10 ก.พ. 2567 09:59:59 น.	69.7	4.7	25.9	641,710.8	10 ก.พ. 2567 22:29:59 น.	69.7	4.7	25.3	642,052.1
10 ก.พ. 2567 10:14:59 น.	69.3	4.7	28.1	641,717.8	10 ก.พ. 2567 22:44:59 น.	69.7	4.7	26.4	642,058.8
10 ก.พ. 2567 10:29:59 น.	68.6	4.7	28.1	641,724.8	10 ก.พ. 2567 22:59:59 น.	69.7	4.7	26.5	642,065.4
10 ก.พ. 2567 10:44:59 น.	69.6	4.7	28.4	641,731.9	10 ก.พ. 2567 23:14:59 น.	69.8	4.7	26.8	642,072.0
10 ก.พ. 2567 10:59:59 น.	71.0	4.7	27.8	641,738.9	10 ก.พ. 2567 23:29:59 น.	69.7	4.7	26.5	642,078.7
10 ก.พ. 2567 11:14:59 น.	70.8	4.7	28.1	641,745.9	10 ก.พ. 2567 23:44:59 น.	69.6	4.7	26.6	642,085.4
10 ก.พ. 2567 11:29:59 น.	70.9	4.7	28.6	641,753.0	10 ก.พ. 2567 23:59:59 น.	69.6	4.7	26.5	642,091.9
10 ก.พ. 2567 11:44:59 น.	70.4	4.7	28.9	641,760.3	11 ก.พ. 2567 00:14:59 น.	69.6	4.7	26.7	642,098.6
10 ก.พ. 2567 11:59:59 น.	69.8	4.7	28.4	641,767.4	11 ก.พ. 2567 00:29:59 น.	69.6	4.7	27.0	642,105.4
10 ก.พ. 2567 12:14:59 น.	70.1	4.7	28.2	641,774.4	11 ก.พ. 2567 00:44:59 น.	69.6	4.7	27.1	642,112.2
10 ก.พ. 2567 12:29:59 น.	70.4	4.7	29.2	641,781.7	11 ก.พ. 2567 00:59:59 น.	69.6	4.7	27.3	642,118.9
10 ก.พ. 2567 12:44:59 น.	70.2	4.7	29.2	641,789.0	11 ก.พ. 2567 01:14:59 น.	69.6	4.7	27.1	642,125.8
10 ก.พ. 2567 12:59:59 น.	69.8	4.7	28.1	641,796.1	11 ก.พ. 2567 01:29:59 น.	69.6	4.7	26.9	642,132.5
10 ก.พ. 2567 13:14:59 น.	70.1	4.7	28.6	641,803.3	11 ก.พ. 2567 01:44:59 น.	69.6	4.7	27.7	642,139.4
10 ก.พ. 2567 13:29:59 น.	69.8	4.7	29.6	641,810.7	11 ก.พ. 2567 01:59:59 น.	69.5	4.7	28.6	642,146.6
10 ก.พ. 2567 13:44:59 น.	70.2	4.7	27.2	641,817.4	11 ก.พ. 2567 02:14:59 น.	69.4	4.7	28.8	642,153.8
10 ก.พ. 2567 13:59:59 น.	71.0	4.7	23.7	641,823.3	11 ก.พ. 2567 02:29:59 น.	69.6	4.7	28.9	642,161.0
10 ก.พ. 2567 14:14:59 น.	70.3	4.7	25.4	641,829.7	11 ก.พ. 2567 02:44:59 น.	69.6	4.7	28.8	642,168.2
10 ก.พ. 2567 14:29:59 น.	69.5	4.7	27.2	641,836.5	11 ก.พ. 2567 02:59:59 น.	69.6	4.7	28.7	642,175.3
10 ก.พ. 2567 14:44:59 น.	69.9	4.7	28.2	641,843.5	11 ก.พ. 2567 03:14:59 น.	69.5	4.7	28.4	642,182.4
10 ก.พ. 2567 14:59:59 น.	70.1	4.7	27.4	641,850.4	11 ก.พ. 2567 03:29:59 น.	69.6	4.7	28.5	642,189.6
10 ก.พ. 2567 15:14:59 น.	70.0	4.7	27.4	641,857.3	11 ก.พ. 2567 03:44:59 น.	69.6	4.7	28.6	642,196.8
10 ก.พ. 2567 15:29:59 น.	70.1	4.7	28.1	641,864.3	11 ก.พ. 2567 03:59:59 น.	69.6	4.7	28.5	642,203.8
10 ก.พ. 2567 15:44:59 น.	69.3	4.7	27.6	641,871.2	11 ก.พ. 2567 04:14:59 น.	69.6	4.7	28.1	642,210.9
10 ก.พ. 2567 15:59:59 น.	70.1	4.7	26.7	641,877.8	11 ก.พ. 2567 04:29:59 น.	69.6	4.7	28.2	642,217.9
10 ก.พ. 2567 16:14:59 น.	69.7	4.7	27.1	641,884.6	11 ก.พ. 2567 04:44:59 น.	69.6	4.7	28.2	642,225.0
10 ก.พ. 2567 16:29:59 น.	69.3	4.7	27.0	641,891.4	11 ก.พ. 2567 04:59:59 น.	69.6	4.7	28.0	642,231.9



## สถานีระบบบำบัดน้ำเสียแห่งที่ 1

11 ก.พ. 2567 07:59:59 น.	70.0	4.7	29.6	642,311.8
11 ก.พ. 2567 08:14:59 น.	69.7	4.7	31.8	642,319.7
11 ก.พ. 2567 08:29:59 น.	69.7	4.7	34.0	642,328.2
11 ก.พ. 2567 08:44:59 น.	69.7	4.7	35.9	642,337.2
11 ก.พ. 2567 08:59:59 น.	69.7	4.7	37.6	642,346.6
11 ก.พ. 2567 09:14:59 น.	69.6	4.7	38.9	642,356.3
11 ก.พ. 2567 09:29:59 น.	69.5	4.7	40.0	642,366.3
11 ก.พ. 2567 09:44:59 น.	69.7	4.7	43.8	642,377.3
11 ก.พ. 2567 09:59:59 น.	69.7	4.7	50.5	642,389.9
11 ก.พ. 2567 10:14:59 น.	69.4	4.7	54.2	642,403.3
11 ก.พ. 2567 10:29:59 น.	69.6	4.7	55.4	642,417.2
11 ก.พ. 2567 10:44:59 น.	70.4	4.7	55.2	642,431.0
11 ก.พ. 2567 10:59:59 น.	69.2	4.7	53.8	642,444.5
11 ก.พ. 2567 11:14:59 น.	69.0	4.7	53.6	642,457.8
11 ก.พ. 2567 11:29:59 น.	69.7	4.7	54.4	642,471.4
11 ก.พ. 2567 11:44:59 น.	70.1	4.7	55.0	642,485.1
11 ก.พ. 2567 11:59:59 น.	69.8	4.7	56.0	642,499.2
11 ก.พ. 2567 12:14:59 น.	69.8	4.7	57.5	642,513.6
11 ก.พ. 2567 12:29:59 น.	69.4	4.7	59.1	642,528.3
11 ก.พ. 2567 12:44:59 น.	69.4	4.7	59.0	642,543.0
11 ก.พ. 2567 12:59:59 น.	70.1	4.7	59.3	642,557.9
11 ก.พ. 2567 13:14:59 น.	69.3	4.7	59.6	642,572.9
11 ก.พ. 2567 13:29:59 น.	69.0	4.7	59.9	642,587.7
11 ก.พ. 2567 13:44:59 น.	69.8	4.7	40.1	642,597.8
11 ก.พ. 2567 13:59:59 น.	70.0	4.7	28.5	642,604.9
11 ก.พ. 2567 14:14:59 น.	70.5	4.7	32.4	642,613.0
11 ก.พ. 2567 14:29:59 น.	69.9	4.7	40.0	642,623.1
11 ก.พ. 2567 14:44:59 น.	69.9	4.7	42.9	642,633.6
11 ก.พ. 2567 14:59:59 น.	69.9	4.7	46.2	642,645.3
11 ก.พ. 2567 15:14:59 น.	70.2	4.7	49.4	642,657.6
11 ก.พ. 2567 15:29:59 น.	70.5	4.7	51.1	642,670.4
11 ก.พ. 2567 15:44:59 น.	69.8	4.7	51.9	642,683.4
11 ก.พ. 2567 15:59:59 น.	70.0	4.7	53.0	642,696.5
11 ก.พ. 2567 16:14:59 น.	70.3	4.7	53.4	642,709.9
11 ก.พ. 2567 16:29:59 น.	69.8	4.7	54.0	642,723.4
11 ก.พ. 2567 16:44:59 น.	69.6	4.7	55.0	642,737.3
11 ก.พ. 2567 16:59:59 น.	69.8	4.7	55.4	642,750.9
11 ก.พ. 2567 17:14:59 น.	70.3	4.7	55.3	642,764.8
11 ก.พ. 2567 17:29:59 น.	69.7	4.7	55.3	642,778.7
11 ก.พ. 2567 17:44:59 น.	69.6	4.7	57.5	642,793.1
11 ก.พ. 2567 17:59:59 น.	69.6	4.7	58.5	642,807.6
11 ก.พ. 2567 18:14:59 น.	69.7	4.7	58.1	642,822.2
11 ก.พ. 2567 18:29:59 น.	69.7	4.7	58.4	642,836.8
11 ก.พ. 2567 18:44:59 น.	69.7	4.7	58.1	642,851.4
11 ก.พ. 2567 18:59:59 น.	69.7	4.7	58.6	642,866.1
11 ก.พ. 2567 19:14:59 น.	69.9	4.7	58.9	642,880.6
11 ก.พ. 2567 19:29:59 น.	70.3	4.7	59.2	642,895.5
11 ก.พ. 2567 19:44:59 น.	70.3	4.7	59.3	642,910.4
11 ก.พ. 2567 19:59:59 น.	69.7	4.7	59.7	642,925.4
11 ก.พ. 2567 20:14:59 น.	69.6	4.7	59.6	642,940.1

## สถานีระบบบำบัดน้ำเสียแห่งที่ 1

11 ก.พ. 2567 20:29:59 น.	69.6	4.7	59.8	642,955.1
11 ก.พ. 2567 20:44:59 น.	69.7	4.7	58.7	642,969.8
11 ก.พ. 2567 20:59:59 น.	69.9	4.7	56.9	642,984.1
11 ก.พ. 2567 21:14:59 น.	69.7	4.7	60.4	642,999.1
11 ก.พ. 2567 21:29:59 น.	69.6	4.7	69.2	643,016.4
11 ก.พ. 2567 21:44:59 น.	69.6	4.7	72.2	643,034.5
11 ก.พ. 2567 21:59:59 น.	69.7	4.7	74.8	643,053.3
11 ก.พ. 2567 22:14:59 น.	69.8	4.7	77.2	643,072.4
11 ก.พ. 2567 22:29:59 น.	68.7	4.7	78.8	643,092.1
11 ก.พ. 2567 22:44:59 น.	67.9	4.8	80.3	643,112.3
11 ก.พ. 2567 22:59:59 น.	69.7	4.7	82.7	643,133.0
11 ก.พ. 2567 23:14:59 น.	69.6	4.7	84.4	643,153.9
11 ก.พ. 2567 23:29:59 น.	69.6	4.7	85.5	643,175.4
11 ก.พ. 2567 23:44:59 น.	69.7	4.7	86.3	643,197.0
11 ก.พ. 2567 23:59:59 น.	69.7	4.7	87.2	643,218.9
12 ก.พ. 2567 00:14:59 น.	69.7	4.7	87.6	643,240.6
12 ก.พ. 2567 00:29:59 น.	69.7	4.7	88.4	643,262.8
12 ก.พ. 2567 00:44:59 น.	69.7	4.7	89.0	643,285.1
12 ก.พ. 2567 00:59:59 น.	69.6	4.7	89.8	643,307.6
12 ก.พ. 2567 01:14:59 น.	69.6	4.7	90.0	643,329.8
12 ก.พ. 2567 01:29:59 น.	69.7	4.7	90.5	643,352.6
12 ก.พ. 2567 01:44:59 น.	69.7	4.7	91.7	643,375.6
12 ก.พ. 2567 01:59:59 น.	69.6	4.7	92.8	643,398.8
12 ก.พ. 2567 02:14:59 น.	69.6	4.7	93.6	643,422.0
12 ก.พ. 2567 02:29:59 น.	69.6	4.7	94.5	643,445.7
12 ก.พ. 2567 02:44:59 น.	69.6	4.7	95.3	643,469.6
12 ก.พ. 2567 02:59:59 น.	69.6	4.7	96.0	643,493.7
12 ก.พ. 2567 03:14:59 น.	69.7	4.7	95.3	643,517.3
12 ก.พ. 2567 03:29:59 น.	69.9	4.7	95.6	643,541.2
12 ก.พ. 2567 03:44:59 น.	69.7	4.7	96.0	643,565.3
12 ก.พ. 2567 03:59:59 น.	69.8	4.7	95.9	643,589.3
12 ก.พ. 2567 04:14:59 น.	69.6	4.7	96.2	643,613.1
12 ก.พ. 2567 04:29:59 น.	69.8	4.7	95.7	643,637.2
12 ก.พ. 2567 04:44:59 น.	69.9	4.7	95.8	643,661.2
12 ก.พ. 2567 04:59:59 น.	69.7	4.7	95.5	643,685.1
12 ก.พ. 2567 05:14:59 น.	69.9	4.7	96.2	643,708.9
12 ก.พ. 2567 05:29:59 น.	69.6	4.7	96.7	643,733.2
12 ก.พ. 2567 05:44:59 น.	69.6	4.7	97.2	643,757.6
12 ก.พ. 2567 05:59:59 น.	69.6	4.7	97.4	643,781.9
12 ก.พ. 2567 06:14:59 น.	69.6	4.7	97.5	643,806.4
12 ก.พ. 2567 06:29:59 น.	69.6	4.7	97.1	643,830.4
12 ก.พ. 2567 06:44:59 น.	69.6	4.7	97.6	643,854.9
12 ก.พ. 2567 06:59:59 น.	69.6	4.7	97.6	643,879.4
12 ก.พ. 2567 07:14:59 น.	69.6	4.7	97.8	643,903.6
12 ก.พ. 2567 07:29:59 น.	69.6	4.7	98.0	643,928.2
12 ก.พ. 2567 07:44:59 น.	69.6	4.7	97.6	643,952.7
12 ก.พ. 2567 07:59:59 น.	69.6	4.7	97.3	643,977.1
12 ก.พ. 2567 08:14:59 น.	69.6	4.7	97.3	644,001.5
12 ก.พ. 2567 08:29:59 น.	69.6	4.7	98.8	644,025.9
12 ก.พ. 2567 08:44:59 น.	69.6	4.7	99.1	644,050.8

## สถานีระบบบำบัดน้ำเสียแห่งที่ 1

12 ก.พ. 2567 08:59:59 น.	69.7	4.7	98.9	644,075.6
12 ก.พ. 2567 09:14:59 น.	69.7	4.7	98.7	644,100.4
12 ก.พ. 2567 09:29:59 น.	69.8	4.7	97.5	644,124.5
12 ก.พ. 2567 09:44:59 น.	69.0	4.7	96.5	644,148.7
12 ก.พ. 2567 09:59:59 น.	68.5	4.7	96.6	644,172.9
12 ก.พ. 2567 10:14:59 น.	69.8	4.7	96.1	644,197.0
12 ก.พ. 2567 10:29:59 น.	69.5	4.7	94.4	644,220.4
12 ก.พ. 2567 10:44:59 น.	69.9	4.7	93.2	644,243.8
12 ก.พ. 2567 10:59:59 น.	71.0	4.7	90.3	644,266.4
12 ก.พ. 2567 11:14:59 น.	70.5	4.7	82.9	644,287.1
12 ก.พ. 2567 11:29:59 น.	69.8	4.7	84.9	644,308.1
12 ก.พ. 2567 11:44:59 น.	69.4	4.7	86.0	644,329.8
12 ก.พ. 2567 11:59:59 น.	68.8	4.7	86.8	644,351.5
12 ก.พ. 2567 12:14:59 น.	69.2	4.7	85.8	644,373.0
12 ก.พ. 2567 12:29:59 น.	69.5	4.7	84.2	644,393.9
12 ก.พ. 2567 12:44:59 น.	69.6	4.7	84.6	644,415.1
12 ก.พ. 2567 12:59:59 น.	69.9	4.7	84.4	644,436.3
12 ก.พ. 2567 13:14:59 น.	69.8	4.7	84.2	644,457.4
12 ก.พ. 2567 13:29:59 น.	69.9	4.7	83.9	644,478.4
12 ก.พ. 2567 13:44:59 น.	69.2	4.7	84.3	644,499.3
12 ก.พ. 2567 13:59:59 น.	69.0	4.7	83.8	644,520.3
12 ก.พ. 2567 14:14:59 น.	70.0	4.7	83.2	644,541.1
12 ก.พ. 2567 14:29:59 น.	69.6	4.7	82.8	644,561.9
12 ก.พ. 2567 14:44:59 น.	70.0	4.7	63.2	644,577.6
12 ก.พ. 2567 14:59:59 น.	68.8	4.7	68.6	644,594.8
12 ก.พ. 2567 15:14:59 น.	69.4	4.7	75.8	644,613.8
12 ก.พ. 2567 15:29:59 น.	69.4	4.7	78.3	644,633.3
12 ก.พ. 2567 15:44:59 น.	67.4	4.8	57.1	644,647.8
12 ก.พ. 2567 15:59:59 น.	68.9	4.7	52.5	644,660.7
12 ก.พ. 2567 16:14:59 น.	67.6	4.8	57.1	644,675.0
12 ก.พ. 2567 16:29:59 น.	68.4	4.8	58.6	644,689.7
12 ก.พ. 2567 16:44:59 น.	70.6	4.7	61.9	644,705.2
12 ก.พ. 2567 16:59:59 น.	70.1	4.7	69.0	644,722.3
12 ก.พ. 2567 17:14:59 น.	68.9	4.7	70.9	644,740.1
12 ก.พ. 2567 17:29:59 น.	68.2	4.8	68.9	644,757.3
12 ก.พ. 2567 17:44:59 น.	70.0	4.7	68.0	644,774.4
12 ก.พ. 2567 17:59:59 น.	69.7	4.7	68.2	644,791.4
12 ก.พ. 2567 18:14:59 น.	69.7	4.7	69.3	644,808.6
12 ก.พ. 2567 18:29:59 น.	69.8	4.7	69.6	644,826.1
12 ก.พ. 2567 18:44:59 น.	69.9	4.7	69.8	644,843.6
12 ก.พ. 2567 18:59:59 น.	69.7	4.7	71.1	644,861.4
12 ก.พ. 2567 19:14:59 น.	69.6	4.7	71.5	644,879.1
12 ก.พ. 2567 19:29:59 น.	69.5	4.7	65.2	644,895.5
12 ก.พ. 2567 19:44:59 น.	69.6	4.7	63.5	644,911.4
12 ก.พ. 2567 19:59:59 น.	69.6	4.7	63.9	644,927.4
12 ก.พ. 2567 20:14:59 น.	69.6	4.7	64.5	644,943.4
12 ก.พ. 2567 20:29:59 น.	69.6	4.7	65.4	644,959.8
12 ก.พ. 2567 20:44:59 น.	69.8	4.7	66.2	644,976.4
12 ก.พ. 2567 20:59:59 น.	69.9	4.7	66.0	644,992.9
12 ก.พ. 2567 21:14:59 น.	69.6	4.7	66.1	645,009.3

## สถานีระบบบำบัดน้ำเสียแห่งที่ 1

12 ก.พ. 2567 21:29:59 น.	66.5	4.7	66.5	645,025.9
12 ก.พ. 2567 21:44:59 น.	69.7	4.7	66.9	645,042.8
12 ก.พ. 2567 21:59:59 น.	69.9	4.7	67.3	645,059.6
12 ก.พ. 2567 22:14:59 น.	69.9	4.7	68.0	645,076.7
12 ก.พ. 2567 22:29:59 น.	69.7	4.7	68.6	645,093.6
12 ก.พ. 2567 22:44:59 น.	69.6	4.7	68.8	645,110.9
12 ก.พ. 2567 22:59:59 น.	69.6	4.7	69.4	645,128.3
12 ก.พ. 2567 23:14:59 น.	69.6	4.7	70.0	645,145.8
12 ก.พ. 2567 23:29:59 น.	69.8	4.7	71.2	645,163.4
12 ก.พ. 2567 23:44:59 น.	70.1	4.7	72.8	645,181.7
12 ก.พ. 2567 23:59:59 น.	69.9	4.7	73.7	645,200.2
13 ก.พ. 2567 00:14:59 น.	69.6	4.7	74.2	645,218.6
13 ก.พ. 2567 00:29:59 น.	69.6	4.7	74.4	645,237.3
13 ก.พ. 2567 00:44:59 น.	69.6	4.7	75.0	645,256.1
13 ก.พ. 2567 00:59:59 น.	69.6	4.7	75.8	645,274.9
13 ก.พ. 2567 01:14:59 น.	69.6	4.7	76.2	645,294.0
13 ก.พ. 2567 01:29:59 น.	69.6	4.7	76.1	645,313.1
13 ก.พ. 2567 01:44:59 น.	69.7	4.7	76.7	645,332.3
13 ก.พ. 2567 01:59:59 น.	69.7	4.7	76.5	645,351.3
13 ก.พ. 2567 02:14:59 น.	69.7	4.7	76.5	645,370.4
13 ก.พ. 2567 02:29:59 น.	69.6	4.7	76.1	645,389.5
13 ก.พ. 2567 02:44:59 น.	69.6	4.7	76.4	645,408.6
13 ก.พ. 2567 02:59:59 น.	69.6	4.7	76.4	645,427.6



## สถานีระบบบำบัดน้ำเสียแห่งที่ 1

13 ก.พ. 2567 09:59:59 น.	69.4	4.7	80.9	645,967.8
13 ก.พ. 2567 10:14:59 น.	69.5	4.7	81.3	645,987.9
13 ก.พ. 2567 10:29:59 น.	69.4	4.7	83.2	646,008.8
13 ก.พ. 2567 10:44:59 น.	69.8	4.7	83.5	646,029.8
13 ก.พ. 2567 10:59:59 น.	69.8	4.7	82.9	646,050.5
13 ก.พ. 2567 11:14:59 น.	69.9	4.7	83.1	646,071.1
13 ก.พ. 2567 11:29:59 น.	69.5	4.7	78.7	646,090.8
13 ก.พ. 2567 11:44:59 น.	69.6	4.7	76.6	646,110.1
13 ก.พ. 2567 11:59:59 น.	69.8	4.7	76.7	646,129.3
13 ก.พ. 2567 12:14:59 น.	69.9	4.7	76.7	646,148.3
13 ก.พ. 2567 12:29:59 น.	68.6	4.7	76.8	646,167.5
13 ก.พ. 2567 12:44:59 น.	69.1	4.7	76.7	646,186.8
13 ก.พ. 2567 12:59:59 น.	68.8	4.7	76.6	646,206.0
13 ก.พ. 2567 13:14:59 น.	67.8	4.8	76.7	646,226.9
13 ก.พ. 2567 13:29:59 น.	68.7	4.7	77.2	646,244.4
13 ก.พ. 2567 13:44:59 น.	68.6	4.7	76.6	646,263.6
13 ก.พ. 2567 13:59:59 น.	69.3	4.7	76.3	646,282.7
13 ก.พ. 2567 14:14:59 น.	70.5	4.7	76.4	646,301.6
13 ก.พ. 2567 14:29:59 น.	69.8	4.7	74.5	646,320.3
13 ก.พ. 2567 14:44:59 น.	69.1	4.7	73.5	646,338.7
13 ก.พ. 2567 14:59:59 น.	69.1	4.7	73.6	646,357.1
13 ก.พ. 2567 15:14:59 น.	69.7	4.7	73.1	646,375.4
13 ก.พ. 2567 15:29:59 น.	69.1	4.7	73.7	646,393.7
13 ก.พ. 2567 15:44:59 น.	68.6	4.7	75.1	646,412.5
13 ก.พ. 2567 15:59:59 น.	68.8	4.7	75.5	646,431.4
13 ก.พ. 2567 16:14:59 น.	69.8	4.7	75.8	646,450.4
13 ก.พ. 2567 16:29:59 น.	69.4	4.7	76.2	646,469.3
13 ก.พ. 2567 16:44:59 น.	68.6	4.7	76.2	646,488.4
13 ก.พ. 2567 16:59:59 น.	70.2	4.7	75.8	646,507.4
13 ก.พ. 2567 17:14:59 น.	69.8	4.7	76.0	646,526.4
13 ก.พ. 2567 17:29:59 น.	69.7	4.7	76.7	646,545.6
13 ก.พ. 2567 17:44:59 น.	69.7	4.7	77.2	646,564.8
13 ก.พ. 2567 17:59:59 น.	69.7	4.7	77.2	646,584.1
13 ก.พ. 2567 18:14:59 น.	69.7	4.7	77.6	646,603.6
13 ก.พ. 2567 18:29:59 น.	69.7	4.7	79.2	646,623.5
13 ก.พ. 2567 18:44:59 น.	69.5	4.7	79.4	646,643.1
13 ก.พ. 2567 18:59:59 น.	69.7	4.7	79.4	646,663.1
13 ก.พ. 2567 19:14:59 น.	68.0	4.8	79.2	646,682.9
13 ก.พ. 2567 19:29:59 น.	66.1	4.8	75.1	646,701.8
13 ก.พ. 2567 19:44:59 น.	69.6	4.7	72.3	646,719.7
13 ก.พ. 2567 19:59:59 น.	69.7	4.7	72.4	646,737.8
13 ก.พ. 2567 20:14:59 น.	70.0	4.7	73.0	646,756.1
13 ก.พ. 2567 20:29:59 น.	70.1	4.7	73.6	646,774.6
13 ก.พ. 2567 20:44:59 น.	69.7	4.7	74.5	646,793.0
13 ก.พ. 2567 20:59:59 น.	69.6	4.7	75.3	646,811.9
13 ก.พ. 2567 21:14:59 น.	69.5	4.7	76.0	646,830.9
13 ก.พ. 2567 21:29:59 น.	69.6	4.7	76.5	646,850.2
13 ก.พ. 2567 21:44:59 น.	69.6	4.7	76.9	646,869.2
13 ก.พ. 2567 21:59:59 น.	69.7	4.7	77.0	646,888.6
13 ก.พ. 2567 22:14:59 น.	69.8	4.7	77.3	646,907.9

## สถานีระบบบำบัดน้ำเสียแห่งที่ 1

13 ก.พ. 2567 22:29:59 น.	69.7	4.7	72.3	646,925.9
13 ก.พ. 2567 22:44:59 น.	69.9	4.7	71.1	646,943.7
13 ก.พ. 2567 22:59:59 น.	69.6	4.7	71.3	646,961.6
13 ก.พ. 2567 23:14:59 น.	69.7	4.7	71.8	646,979.6
13 ก.พ. 2567 23:29:59 น.	69.8	4.7	73.1	646,997.7
13 ก.พ. 2567 23:44:59 น.	69.7	4.7	74.7	647,016.4
13 ก.พ. 2567 23:59:59 น.	69.7	4.7	75.8	647,035.4
14 ก.พ. 2567 00:14:59 น.	69.7	4.7	76.7	647,054.6
14 ก.พ. 2567 00:29:59 น.	69.7	4.7	77.5	647,073.8
14 ก.พ. 2567 00:44:59 น.	69.9	4.7	77.7	647,093.3
14 ก.พ. 2567 00:59:59 น.	69.9	4.7	77.7	647,112.8
14 ก.พ. 2567 01:14:59 น.	69.8	4.7	77.9	647,132.3
14 ก.พ. 2567 01:29:59 น.	69.6	4.7	78.1	647,151.6
14 ก.พ. 2567 01:44:59 น.	69.6	4.7	78.0	647,171.2
14 ก.พ. 2567 01:59:59 น.	69.7	4.7	78.2	647,190.8
14 ก.พ. 2567 02:14:59 น.	69.6	4.7	78.2	647,210.4
14 ก.พ. 2567 02:29:59 น.	69.6	4.7	79.7	647,230.1
14 ก.พ. 2567 02:44:59 น.	69.7	4.7	81.4	647,250.5
14 ก.พ. 2567 02:59:59 น.	69.9	4.7	83.3	647,271.4
14 ก.พ. 2567 03:14:59 น.	69.6	4.7	84.1	647,292.5
14 ก.พ. 2567 03:29:59 น.	69.7	4.7	79.0	647,312.1
14 ก.พ. 2567 03:44:59 น.	69.8	4.7	75.8	647,331.1
14 ก.พ. 2567 03:59:59 น.	69.7	4.7	75.7	647,350.1
14 ก.พ. 2567 04:14:59 น.	69.5	4.7	76.2	647,369.1
14 ก.พ. 2567 04:29:59 น.	69.6	4.7	76.8	647,388.1
14 ก.พ. 2567 04:44:59 น.	69.6	4.7	77.7	647,407.6
14 ก.พ. 2567 04:59:59 น.	69.7	4.7	79.7	647,427.6
14 ก.พ. 2567 05:14:59 น.	69.9	4.7	80.4	647,447.8
14 ก.พ. 2567 05:29:59 น.	69.6	4.7	80.9	647,467.8
14 ก.พ. 2567 05:44:59 น.	69.7	4.7	81.1	647,488.1
14 ก.พ. 2567 05:59:59 น.	70.1	4.7	81.5	647,508.6
14 ก.พ. 2567 06:14:59 น.	70.0	4.7	81.2	647,528.9
14 ก.พ. 2567 06:29:59 น.	69.6	4.7	75.6	647,547.9
14 ก.พ. 2567 06:44:59 น.	69.6	4.7	74.3	647,566.3
14 ก.พ. 2567 06:59:59 น.	69.6	4.7	74.2	647,584.9
14 ก.พ. 2567 07:14:59 น.	69.6	4.7	74.7	647,603.7
14 ก.พ. 2567 07:29:59 น.	69.6	4.7	75.8	647,622.7
14 ก.พ. 2567 07:44:59 น.	69.6	4.7	77.3	647,641.8
14 ก.พ. 2567 07:59:59 น.	69.7	4.7	78.0	647,661.4
14 ก.พ. 2567 08:14:59 น.	69.8	4.7	78.9	647,681.2
14 ก.พ. 2567 08:29:59 น.	69.7	4.7	79.1	647,701.0
14 ก.พ. 2567 08:44:59 น.	69.8	4.7	79.7	647,720.8
14 ก.พ. 2567 08:59:59 น.	69.6	4.7	80.8	647,741.1
14 ก.พ. 2567 09:14:59 น.	69.6	4.7	82.0	647,761.6
14 ก.พ. 2567 09:29:59 น.	69.6	4.7	83.4	647,782.5
14 ก.พ. 2567 09:44:59 น.	69.6	4.7	85.8	647,803.7
14 ก.พ. 2567 09:59:59 น.	69.7	4.7	86.1	647,825.3
14 ก.พ. 2567 10:14:59 น.	69.8	4.7	85.9	647,846.8
14 ก.พ. 2567 10:29:59 น.	70.0	4.7	88.5	647,869.1
14 ก.พ. 2567 10:44:59 น.	69.9	4.7	89.2	647,891.1

## สถานีระบบบำบัดน้ำเสียแห่งที่ 1

14 ก.พ. 2567 10:59:59 น.	69.7	4.7	89.0	647,913.4
14 ก.พ. 2567 11:14:59 น.	70.1	4.7	88.6	647,935.6
14 ก.พ. 2567 11:29:59 น.	70.9	4.7	86.2	647,957.5
14 ก.พ. 2567 11:44:59 น.	69.9	4.7	84.1	647,978.3
14 ก.พ. 2567 11:59:59 น.	69.3	4.7	84.2	647,999.1
14 ก.พ. 2567 12:14:59 น.	69.7	4.7	85.4	648,020.6
14 ก.พ. 2567 12:29:59 น.	70.6	4.7	87.3	648,042.4
14 ก.พ. 2567 12:44:59 น.	69.7	4.7	88.7	648,064.7
14 ก.พ. 2567 12:59:59 น.	69.9	4.7	89.5	648,086.8
14 ก.พ. 2567 13:14:59 น.	70.1	4.7	90.0	648,109.4
14 ก.พ. 2567 13:29:59 น.	70.0	4.7	90.9	648,132.2
14 ก.พ. 2567 13:44:59 น.	69.9	4.7	91.8	648,155.3
14 ก.พ. 2567 13:59:59 น.	69.8	4.7	91.5	648,178.1
14 ก.พ. 2567 14:14:59 น.	69.1	4.7	91.6	648,200.8
14 ก.พ. 2567 14:29:59 น.	69.1	4.7	91.1	648,223.6
14 ก.พ. 2567 14:44:59 น.	69.8	4.7	90.5	648,246.3
14 ก.พ. 2567 14:59:59 น.	69.8	4.7	90.4	648,269.0
14 ก.พ. 2567 15:14:59 น.	69.6	4.7	90.6	648,291.4
14 ก.พ. 2567 15:29:59 น.	69.9	4.7	91.5	648,314.4
14 ก.พ. 2567 15:44:59 น.	69.8	4.7	91.6	648,337.3
14 ก.พ. 2567 15:59:59 น.	67.8	4.8	92.1	648,360.4
14 ก.พ. 2567 16:14:59 น.	69.1	4.7	92.1	648,383.3
14 ก.พ. 2567 16:29:59 น.	68.9	4.7	91.1	648,406.1
14 ก.พ. 2567 16:44:59 น.	68.3	4.8	90.3	648,428.8
14 ก.พ. 2567 16:59:59 น.	70.0	4.7	89.3	648,451.1
14 ก.พ. 2567 17:14:59 น.	69.8	4.7	87.8	648,473.1
14 ก.พ. 2567 17:29:59 น.	70.3	4.7	84.4	648,494.0
14 ก.พ. 2567 17:44:59 น.	69.9	4.7	82.5	648,514.7
14 ก.พ. 2567 17:59:59 น.	69.9	4.7	81.2	648,535.1
14 ก.พ. 2567 18:14:59 น.	70.1	4.7	80.4	648,555.2
14 ก.พ. 2567 18:29:59 น.	69.8	4.7	81.8	648,575.4
14 ก.พ. 2567 18:44:59 น.	69.8	4.7	81.9	648,596.0
14 ก.พ. 2567 18:59:59 น.	69.7	4.7	81.7	648,616.4
14 ก.พ. 2567 19:14:59 น.	69.7	4.7	81.2	648,636.8
14 ก.พ. 2567 19:29:59 น.	69.7	4.7	77.4	648,656.3
14 ก.พ. 2567 19:44:59 น.	69.6	4.7	75.1	648,674.8
14 ก.พ. 2567 19:59:59 น.	69.6	4.7	74.9	648,693.6
14 ก.พ. 2567 20:14:59 น.	69.6	4.7	75.1	648,712.4
14 ก.พ. 2567 20:29:59 น.	69.6	4.7	75.2	648,731.0
14 ก.พ. 2567 20:44:59 น.	69.3	4.7	75.2	648,749.9
14 ก.พ. 2567 20:59:59 น.	69.1	4.7	75.3	648,768.8
14 ก.พ. 2567 21:14:59 น.	70.1	4.7	75.5	648,787.8
14 ก.พ. 2567 21:29:59 น.	69.8	4.7	76.0	648,806.8
14 ก.พ. 2567 21:44:59 น.	69.7	4.7	76.1	648,825.6
14 ก.พ. 2567 21:59:59 น.	69.7	4.7	76.2	648,844.8
14 ก.พ. 2567 22:14:59 น.	69.7	4.7	76.6	648,863.9
14 ก.พ. 2567 22:29:59 น.	69.9	4.7	72.8	648,882.3
14 ก.พ. 2567 22:44:59 น.	69.7	4.7	71.6	648,899.9
14 ก.พ. 2567 22:59:59 น.	69.6	4.7	71.5	648,917.9
14 ก.พ. 2567 23:14:59 น.	69.6	4.7	71.8	648,935.9

## สถานีระบบบำบัดน้ำเสียแห่งที่ 1

14 ก.พ. 2567 23:29:59 น.	69.6	4.7	72.2	648,954.0
14 ก.พ. 2567 23:44:59 น.	69.6	4.7	73.5	648,972.1
14 ก.พ. 2567 23:59:59 น.	69.7	4.7	74.2	648,990.8
15 ก.พ. 2567 00:14:59 น.	70.3	4.7	74.8	649,009.6
15 ก.พ. 2567 00:29:59 น.	70.8	4.7	75.2	649,028.4
15 ก.พ. 2567 00:44:59 น.	69.9	4.7	75.3	649,047.0
15 ก.พ. 2567 00:59:59 น.	69.6	4.7	75.3	649,065.9
15 ก.พ. 2567 01:14:59 น.	69.6	4.7	74.7	649,084.6
15 ก.พ. 2567 01:29:59 น.	69.6	4.7	75.0	649,103.4
15 ก.พ. 2567 01:44:59 น.	69.5	4.7	75.2	649,122.0
15 ก.พ. 2567 01:59:59 น.	69.6	4.7	75.7	649,141.0
15 ก.พ. 2567 02:14:59 น.	69.6	4.7	75.2	649,159.9
15 ก.พ. 2567 02:29:59 น.	69.6	4.7	76.4	649,179.0
15 ก.พ. 2567 02:44:59 น.	69.6	4.7	76.9	649,198.3
15 ก.พ. 2567 02:59:59 น.	69.6	4.7	77.4	649,217.4
15 ก.พ. 2567 03:14:59 น.	69.8	4.7	77.7	649,236.9
15 ก.พ. 2567 03:29:59 น.	69.7	4.7	75.8	649,255.9
15 ก.พ. 2567 03:44:59 น.	69.7	4.7	73.6	649,274.4
15 ก.พ. 2567 03:59:59 น.	69.7	4.7	73.5	649,292.6
15 ก.พ. 2567 04:14:59 น.	69.8	4.7	74.1	649,311.1
15 ก.พ. 2567 04:29:59 น.	69.6	4.7	74.0	649,329.7
15 ก.พ. 2567 04:44:59 น.	69.6	4.7	74.2	649,348.3
15 ก.พ. 2567 04:59:59 น.	69.6	4.7	74.5	649,366.8



สถานีระบบบำบัดน้ำเสียแห่งที่ 1				
15 ก.พ. 2567 11:59:59 น.	69.7	4.7	75.8	649,889.0
15 ก.พ. 2567 12:14:59 น.	69.3	4.7	75.5	649,907.7
15 ก.พ. 2567 12:29:59 น.	68.8	4.7	75.0	649,926.5
15 ก.พ. 2567 12:44:59 น.	70.1	4.7	75.4	649,945.4
15 ก.พ. 2567 12:59:59 น.	69.7	4.7	75.7	649,964.4
15 ก.พ. 2567 13:14:59 น.	69.7	4.7	75.6	649,983.4
15 ก.พ. 2567 13:29:59 น.	69.9	4.7	74.8	650,001.9
15 ก.พ. 2567 13:44:59 น.	70.9	4.7	74.8	650,020.6
15 ก.พ. 2567 13:59:59 น.	70.9	4.7	74.8	650,039.4
15 ก.พ. 2567 14:14:59 น.	70.5	4.7	75.0	650,058.2
15 ก.พ. 2567 14:29:59 น.	70.9	4.7	74.0	650,076.5
15 ก.พ. 2567 14:44:59 น.	70.5	4.7	73.3	650,094.8
15 ก.พ. 2567 14:59:59 น.	69.7	4.7	73.2	650,113.2
15 ก.พ. 2567 15:14:59 น.	70.1	4.7	72.8	650,131.4
15 ก.พ. 2567 15:29:59 น.	70.6	4.7	73.6	650,149.9
15 ก.พ. 2567 15:44:59 น.	69.8	4.7	73.9	650,168.2
15 ก.พ. 2567 15:59:59 น.	69.9	4.7	74.2	650,186.8
15 ก.พ. 2567 16:14:59 น.	69.8	4.7	74.7	650,205.6
15 ก.พ. 2567 16:29:59 น.	69.2	4.7	75.1	650,224.1
15 ก.พ. 2567 16:44:59 น.	70.0	4.7	75.2	650,243.0
15 ก.พ. 2567 16:59:59 น.	70.1	4.7	75.3	650,261.9
15 ก.พ. 2567 17:14:59 น.	68.6	4.7	75.2	650,280.8
15 ก.พ. 2567 17:29:59 น.	70.1	4.7	75.0	650,299.3
15 ก.พ. 2567 17:44:59 น.	69.7	4.7	75.0	650,318.1
15 ก.พ. 2567 17:59:59 น.	69.7	4.7	74.8	650,336.9
15 ก.พ. 2567 18:14:59 น.	69.7	4.7	75.1	650,355.8
15 ก.พ. 2567 18:29:59 น.	69.8	4.7	76.7	650,374.9
15 ก.พ. 2567 18:44:59 น.	69.8	4.7	76.6	650,393.9
15 ก.พ. 2567 18:59:59 น.	69.7	4.7	76.5	650,413.1
15 ก.พ. 2567 19:14:59 น.	69.7	4.7		650,432.3
15 ก.พ. 2567 19:29:59 น.	69.7	4.7	75.5	650,451.3
15 ก.พ. 2567 19:44:59 น.	69.8	4.7	74.8	650,469.8
15 ก.พ. 2567 19:59:59 น.	69.8	4.7	74.7	650,488.4
15 ก.พ. 2567 20:14:59 น.	69.0	4.7	74.6	650,507.2
15 ก.พ. 2567 20:29:59 น.	69.5	4.7	74.8	650,526.0
15 ก.พ. 2567 20:44:59 น.	69.7	4.7	74.8	650,544.5
15 ก.พ. 2567 20:59:59 น.	69.6	4.7	75.1	650,563.4
15 ก.พ. 2567 21:14:59 น.	69.7	4.7	75.4	650,582.3
15 ก.พ. 2567 21:29:59 น.	69.7	4.7	75.7	650,601.0
15 ก.พ. 2567 21:44:59 น.	69.7	4.7	75.9	650,620.1
15 ก.พ. 2567 21:59:59 น.	69.6	4.7	76.0	650,639.2
15 ก.พ. 2567 22:14:59 น.	69.6	4.7	76.3	650,658.1
15 ก.พ. 2567 22:29:59 น.	69.5	4.7	74.5	650,676.8
15 ก.พ. 2567 22:44:59 น.	69.6	4.7	74.0	650,695.3
15 ก.พ. 2567 22:59:59 น.	69.6	4.7	73.9	650,713.8
15 ก.พ. 2567 23:14:59 น.	69.6	4.7	74.1	650,732.4
15 ก.พ. 2567 23:29:59 น.	69.6	4.7	74.7	650,750.9
15 ก.พ. 2567 23:44:59 น.	69.6	4.7	75.7	650,769.9
15 ก.พ. 2567 23:59:59 น.	69.6	4.7	76.2	650,789.0
16 ก.พ. 2567 00:14:59 น.	69.7	4.7	76.6	650,808.2

สถานีระบบบำบัดน้ำเสียแห่งที่ 1				
16 ก.พ. 2567 00:29:59 น.	69.7	4.7	76.8	650,827.2
16 ก.พ. 2567 00:44:59 น.	69.6	4.7	76.8	650,846.4
16 ก.พ. 2567 00:59:59 น.	69.6	4.7	76.9	650,865.7
16 ก.พ. 2567 01:14:59 น.	69.6	4.7	76.6	650,884.9
16 ก.พ. 2567 01:29:59 น.	69.6	4.7	76.3	650,903.8
16 ก.พ. 2567 01:44:59 น.	69.6	4.7	76.4	650,922.9
16 ก.พ. 2567 01:59:59 น.	69.7	4.7	76.3	650,942.1
16 ก.พ. 2567 02:14:59 น.	69.7	4.7	76.7	650,961.3
16 ก.พ. 2567 02:29:59 น.	69.6	4.7	77.8	650,980.6
16 ก.พ. 2567 02:44:59 น.	69.6	4.7	77.9	651,000.1
16 ก.พ. 2567 02:59:59 น.	69.6	4.7	78.2	651,019.8
16 ก.พ. 2567 03:14:59 น.	69.6	4.7	78.0	651,039.3
16 ก.พ. 2567 03:29:59 น.	69.6	4.7	76.6	651,058.3
16 ก.พ. 2567 03:44:59 น.	69.6	4.7	75.7	651,077.3
16 ก.พ. 2567 03:59:59 น.	69.6	4.7	75.5	651,096.2
16 ก.พ. 2567 04:14:59 น.	69.7	4.7	75.2	651,115.1
16 ก.พ. 2567 04:29:59 น.	69.9	4.7	75.1	651,133.6
16 ก.พ. 2567 04:44:59 น.	69.9	4.7	75.1	651,152.5
16 ก.พ. 2567 04:59:59 น.	69.6	4.7	75.2	651,171.4
16 ก.พ. 2567 05:14:59 น.	69.6	4.7	75.4	651,190.3
16 ก.พ. 2567 05:29:59 น.	69.7	4.7	75.3	651,208.9
16 ก.พ. 2567 05:44:59 น.	69.9	4.7	75.6	651,227.9
16 ก.พ. 2567 05:59:59 น.	69.6	4.7	75.9	651,246.9
16 ก.พ. 2567 06:14:59 น.	69.6	4.7	76.0	651,266.0
16 ก.พ. 2567 06:29:59 น.	69.6	4.7	73.9	651,284.3
16 ก.พ. 2567 06:44:59 น.	69.6	4.7	73.6	651,302.8
16 ก.พ. 2567 06:59:59 น.	69.6	4.7	73.4	651,321.2
16 ก.พ. 2567 07:14:59 น.	69.6	4.7	73.5	651,339.6
16 ก.พ. 2567 07:29:59 น.	69.6	4.7	73.9	651,357.9
16 ก.พ. 2567 07:44:59 น.	69.6	4.7	74.4	651,376.6
16 ก.พ. 2567 07:59:59 น.	69.7	4.7	74.9	651,395.4
16 ก.พ. 2567 08:14:59 น.	69.7	4.7	75.7	651,414.3
16 ก.พ. 2567 08:29:59 น.	69.7	4.7	75.8	651,433.1
16 ก.พ. 2567 08:44:59 น.	69.7	4.7	75.8	651,452.1
16 ก.พ. 2567 08:59:59 น.	69.6	4.7	76.1	651,471.2
16 ก.พ. 2567 09:14:59 น.	69.4	4.7	75.1	651,490.0
16 ก.พ. 2567 09:29:59 น.	69.9	4.7	76.1	651,508.9
16 ก.พ. 2567 09:44:59 น.	70.0	4.7	76.2	651,527.9
16 ก.พ. 2567 09:59:59 น.	70.4	4.7	75.8	651,546.9
16 ก.พ. 2567 10:14:59 น.	70.1	4.7	74.0	651,565.5
16 ก.พ. 2567 10:29:59 น.	70.8	4.7	74.7	651,584.3
16 ก.พ. 2567 10:44:59 น.	70.9	4.7	75.1	651,602.8
16 ก.พ. 2567 10:59:59 น.	70.5	4.7	75.4	651,621.8
16 ก.พ. 2567 11:14:59 น.	69.8	4.7	75.1	651,640.6
16 ก.พ. 2567 11:29:59 น.	69.3	4.7	73.1	651,658.9
16 ก.พ. 2567 11:44:59 น.	69.9	4.7	72.8	651,676.9
16 ก.พ. 2567 11:59:59 น.	68.7	4.7	73.4	651,695.3
16 ก.พ. 2567 12:14:59 น.	70.0	4.7	73.0	651,713.6
16 ก.พ. 2567 12:29:59 น.	70.0	4.7	73.1	651,732.0
16 ก.พ. 2567 12:44:59 น.	68.9	4.7	72.8	651,750.0

สถานีระบบบำบัดน้ำเสียแห่งที่ 1				
16 ก.พ. 2567 12:59:59 น.	69.4	4.7	73.1	651,768.3
16 ก.พ. 2567 13:14:59 น.	70.1	4.7	73.3	651,786.7
16 ก.พ. 2567 13:29:59 น.	69.8	4.7	73.4	651,805.1
16 ก.พ. 2567 13:44:59 น.	70.1	4.7	73.5	651,823.3
16 ก.พ. 2567 13:59:59 น.	70.5	4.7	73.5	651,841.7
16 ก.พ. 2567 14:14:59 น.	69.3	4.7	73.6	651,860.1
16 ก.พ. 2567 14:29:59 น.	68.1	4.8	71.3	651,878.0
16 ก.พ. 2567 14:44:59 น.	66.0	4.8	71.3	651,895.9
16 ก.พ. 2567 14:59:59 น.	69.9	4.7	71.4	651,913.6
16 ก.พ. 2567 15:14:59 น.	69.7	4.7	70.9	651,931.4
16 ก.พ. 2567 15:29:59 น.	69.7	4.7	71.3	651,949.3
16 ก.พ. 2567 15:44:59 น.	69.0	4.7	72.4	651,967.4
16 ก.พ. 2567 15:59:59 น.	67.8	4.8	72.4	651,985.3
16 ก.พ. 2567 16:14:59 น.	69.5	4.7	72.9	652,003.6
16 ก.พ. 2567 16:29:59 น.	69.4	4.7	73.0	652,021.9
16 ก.พ. 2567 16:44:59 น.	70.6	4.7	73.0	652,040.2
16 ก.พ. 2567 16:59:59 น.	69.4	4.7	72.8	652,058.4
16 ก.พ. 2567 17:14:59 น.	68.0	4.8	72.2	652,076.3
16 ก.พ. 2567 17:29:59 น.	67.8	4.8	72.0	652,094.3
16 ก.พ. 2567 17:44:59 น.	69.7	4.7	71.7	652,112.3
16 ก.พ. 2567 17:59:59 น.	69.7	4.7	72.0	652,130.4
16 ก.พ. 2567 18:14:59 น.	69.5	4.7	71.9	652,148.1
16 ก.พ. 2567 18:29:59 น.	69.1	4.7	73.6	652,166.6
16 ก.พ. 2567 18:44:59 น.	69.7	4.7	73.5	652,185.1
16 ก.พ. 2567 18:59:59 น.	69.7	4.7	73.5	652,203.5
16 ก.พ. 2567 19:14:59 น.	69.8	4.7	73.4	652,221.6
16 ก.พ. 2567 19:29:59 น.	69.8	4.7	72.9	652,239.9
16 ก.พ. 2567 19:44:59 น.	69.6	4.7	72.5	652,258.1
16 ก.พ. 2567 19:59:59 น.	68.9	4.7	72.2	652,276.3
16 ก.พ. 2567 20:14:59 น.	67.4	4.8	72.2	652,294.4
16 ก.พ. 2567 20:29:59 น.	69.5	4.7	72.2	652,312.2
16 ก.พ. 2567 20:44:59 น.	69.6	4.7	72.3	652,330.4
16 ก.พ. 2567 20:59:59 น.	69.6	4.7	72.3	652,348.5
16 ก.พ. 2567 21:14:59 น.	69.6	4.7	72.7	652,366.7
16 ก.พ. 2567 21:29:59 น.	69.6	4.7	72.9	652,384.8
16 ก.พ. 2567 21:44:59 น.	69.6	4.7	73.0	652,403.1
16 ก.พ. 2567 21:59:59 น.	69.6	4.7	72.8	652,421.3
16 ก.พ. 2567 22:14:59 น.	69.6	4.7	72.9	652,439.6
16 ก.พ. 2567 22:29:59 น.	69.7	4.7	72.4	652,457.5
16 ก.พ. 2567 22:44:59 น.	69.6	4.7	71.8	652,475.5
16 ก.พ. 2567 22:59:59 น.	69.6	4.7	71.7	652,493.5
16 ก.พ. 2567 23:14:59 น.	69.7	4.7	72.0	652,511.6
16 ก.พ. 2567 23:29:59 น.	69.8	4.7	72.5	652,529.5
16 ก.พ. 2567 23:44:59 น.	69.7	4.7	73.0	652,547.8
16 ก.พ. 2567 23:59:59 น.	69.8	4.7	73.8	652,566.3
17 ก.พ. 2567 00:14:59 น.	69.6	4.7	74.0	652,584.8
17 ก.พ. 2567 00:29:59 น.	69.6	4.7	74.4	652,603.5
17 ก.พ. 2567 00:44:59 น.	68.6	4.8	74.8	652,622.0
17 ก.พ. 2567 00:59:59 น.	66.6	4.8	74.9	652,640.8
17 ก.พ. 2567 01:14:59 น.	69.6	4.7	75.2	652,659.7

สถานีระบบบำบัดน้ำเสียแห่งที่ 1				
17 ก.พ. 2567 01:29:59 น.	69.6	4.7	75.3	652,678.3
17 ก.พ. 2567 01:44:59 น.	69.7	4.7	75.5	652,697.3
17 ก.พ. 2567 01:59:59 น.	69.7	4.7	75.6	652,716.3
17 ก.พ. 2567 02:14:59 น.	69.6	4.7	76.3	652,735.4
17 ก.พ. 2567 02:29:59 น.	69.6	4.7	77.9	652,754.6
17 ก.พ. 2567 02:44:59 น.	69.6	4.7	78.0	652,774.2
17 ก.พ. 2567 02:59:59 น.	69.6	4.7	78.1	652,793.8
17 ก.พ. 2567 03:14:59 น.	69.6	4.7	78.1	652,813.4
17 ก.พ. 2567 03:29:59 น.	69.7	4.7	77.7	652,832.6
17 ก.พ. 2567 03:44:59 น.	70.2	4.7	76.6	652,851.9
17 ก.พ. 2567 03:59:59 น.	70.0	4.7	76.4	652,871.0
17 ก.พ. 2567 04:14:59 น.	69.6	4.7	76.4	652,890.2
17 ก.พ. 2567 04:29:59 น.	69.6	4.7	76.5	652,909.1
17 ก.พ. 2567 04:44:59 น.	69.6	4.7	76.6	652,928.3
17 ก.พ. 2567 04:59:59 น.	69.7	4.7	76.6	652,947.5
17 ก.พ. 2567 05:14:59 น.	69.6	4.7	76.8	652,966.8
17 ก.พ. 2567 05:29:59 น.	69.6	4.7	76.9	652,985.8
17 ก.พ. 2567 05:44:59 น.	69.6	4.7	77.1	653,005.2
17 ก.พ. 2567 05:59:59 น.	69.7	4.7	77.4	653,024.6
17 ก.พ. 2567 06:14:59 น.	69.4	4.7	77.3	653,044.0
17 ก.พ. 2567 06:29:59 น.	68.3	4.7	75.8	653,062.8
17 ก.พ. 2567 06:44:59 น.	69.6	4.7	74.5	653



สถานีระบบบำบัดน้ำเสียแห่งที่ 1					สถานีระบบบำบัดน้ำเสียแห่งที่ 1				
17 ก.พ. 2567 13:59:59 น.	70.0	4.7	77.6	653,646.5	18 ก.พ. 2567 02:29:59 น.	69.6	4.7	76.8	654,598.5
17 ก.พ. 2567 14:14:59 น.	70.4	4.7	77.6	653,666.0	18 ก.พ. 2567 02:44:59 น.	69.6	4.7	77.3	654,617.9
17 ก.พ. 2567 14:29:59 น.	68.7	4.7	77.4	653,685.4	18 ก.พ. 2567 02:59:59 น.	69.6	4.7	77.5	654,637.4
17 ก.พ. 2567 14:44:59 น.	69.1	4.7	77.4	653,704.8	18 ก.พ. 2567 03:14:59 น.	69.6	4.7	77.7	654,656.6
17 ก.พ. 2567 14:59:59 น.	69.7	4.7	76.8	653,723.8	18 ก.พ. 2567 03:29:59 น.	69.6	4.7	76.6	654,675.8
17 ก.พ. 2567 15:14:59 น.	69.8	4.7	76.0	653,742.9	18 ก.พ. 2567 03:44:59 น.	69.6	4.7	75.1	654,694.6
17 ก.พ. 2567 15:29:59 น.	70.0	4.7	75.9	653,761.9	18 ก.พ. 2567 03:59:59 น.	69.7	4.7	74.6	654,713.3
17 ก.พ. 2567 15:44:59 น.	70.0	4.7	76.5	653,781.2	18 ก.พ. 2567 04:14:59 น.	69.6	4.7	74.8	654,731.8
17 ก.พ. 2567 15:59:59 น.	70.7	4.7	76.7	653,800.1	18 ก.พ. 2567 04:29:59 น.	69.7	4.7	74.8	654,750.6
17 ก.พ. 2567 16:14:59 น.	69.1	4.7	76.8	653,819.4	18 ก.พ. 2567 04:44:59 น.	69.6	4.7	74.9	654,769.3
17 ก.พ. 2567 16:29:59 น.	67.9	4.8	76.7	653,838.6	18 ก.พ. 2567 04:59:59 น.	69.6	4.7	74.9	654,788.1
17 ก.พ. 2567 16:44:59 น.	69.8	4.7	76.7	653,857.9	18 ก.พ. 2567 05:14:59 น.	69.6	4.7	75.0	654,806.9
17 ก.พ. 2567 16:59:59 น.	69.8	4.7	76.9	653,876.9	18 ก.พ. 2567 05:29:59 น.	69.6	4.7	75.2	654,825.6
17 ก.พ. 2567 17:14:59 น.	69.5	4.7	76.6	653,896.1	18 ก.พ. 2567 05:44:59 น.	69.6	4.7	75.3	654,844.4
17 ก.พ. 2567 17:29:59 น.	70.2	4.7	76.3	653,915.3	18 ก.พ. 2567 05:59:59 น.	69.6	4.7	75.6	654,863.4
17 ก.พ. 2567 17:44:59 น.	68.8	4.7	76.3	653,934.4	18 ก.พ. 2567 06:14:59 น.	69.6	4.7	75.9	654,882.4
17 ก.พ. 2567 17:59:59 น.	67.9	4.8	76.3	653,953.3	18 ก.พ. 2567 06:29:59 น.	69.6	4.7	74.7	654,900.9
17 ก.พ. 2567 18:14:59 น.	69.2	4.7	76.6	653,972.4	18 ก.พ. 2567 06:44:59 น.	69.6	4.7	73.8	654,919.4
17 ก.พ. 2567 18:29:59 น.	67.8	4.8	77.7	653,991.9	18 ก.พ. 2567 06:59:59 น.	69.6	4.7	73.5	654,937.8
17 ก.พ. 2567 18:44:59 น.	69.7	4.7	77.6	654,011.3	18 ก.พ. 2567 07:14:59 น.	69.6	4.7	73.4	654,956.3
17 ก.พ. 2567 18:59:59 น.	69.7	4.7			18 ก.พ. 2567 07:29:59 น.	69.6	4.7	73.8	654,974.5
17 ก.พ. 2567 19:14:59 น.	69.7	4.7	77.4	654,049.9	18 ก.พ. 2567 07:44:59 น.	69.6	4.7	73.9	654,993.0
17 ก.พ. 2567 19:29:59 น.	69.7	4.7	76.8	654,069.3	18 ก.พ. 2567 07:59:59 น.	69.6	4.7	74.6	655,011.7
17 ก.พ. 2567 19:44:59 น.	69.6	4.7	75.6	654,088.2	18 ก.พ. 2567 08:14:59 น.	69.6	4.7	75.3	655,030.6
17 ก.พ. 2567 19:59:59 น.	69.7	4.7	75.1	654,107.0	18 ก.พ. 2567 08:29:59 น.	69.8	4.7	75.6	655,049.6
17 ก.พ. 2567 20:14:59 น.	69.8	4.7	75.3	654,125.6	18 ก.พ. 2567 08:44:59 น.	69.8	4.7	75.5	655,068.3
17 ก.พ. 2567 20:29:59 น.	69.8	4.7	75.5	654,144.6	18 ก.พ. 2567 08:59:59 น.	69.8	4.7	75.9	655,087.3
17 ก.พ. 2567 20:44:59 น.	70.0	4.7	75.7	654,163.6	18 ก.พ. 2567 09:14:59 น.	70.0	4.7	75.8	655,106.3
17 ก.พ. 2567 20:59:59 น.	69.6	4.7	75.6	654,182.5	18 ก.พ. 2567 09:29:59 น.	69.7	4.7	76.2	655,125.4
17 ก.พ. 2567 21:14:59 น.	69.7	4.7	75.8	654,201.3	18 ก.พ. 2567 09:44:59 น.	69.7	4.7	76.2	655,144.3
17 ก.พ. 2567 21:29:59 น.	69.7	4.7	75.9	654,220.3	18 ก.พ. 2567 09:59:59 น.	69.7	4.7	76.2	655,163.3
17 ก.พ. 2567 21:44:59 น.	69.7	4.7	76.0	654,239.3	18 ก.พ. 2567 10:14:59 น.	69.6	4.7	76.6	655,182.5
17 ก.พ. 2567 21:59:59 น.	69.9	4.7	76.2	654,258.4	18 ก.พ. 2567 10:29:59 น.	69.4	4.7	77.9	655,202.1
17 ก.พ. 2567 22:14:59 น.	69.7	4.7	76.5	654,277.4	18 ก.พ. 2567 10:44:59 น.	68.2	4.8	78.2	655,221.4
17 ก.พ. 2567 22:29:59 น.	69.7	4.7	75.8	654,296.3	18 ก.พ. 2567 10:59:59 น.	69.0	4.7	78.5	655,241.1
17 ก.พ. 2567 22:44:59 น.	69.8	4.7	74.8	654,315.1	18 ก.พ. 2567 11:14:59 น.	70.2	4.7	78.4	655,260.8
17 ก.พ. 2567 22:59:59 น.	69.7	4.7	74.4	654,333.8	18 ก.พ. 2567 11:29:59 น.	69.7	4.7	77.3	655,280.2
17 ก.พ. 2567 23:14:59 น.	69.0	4.7	74.4	654,352.2	18 ก.พ. 2567 11:44:59 น.	70.2	4.7	76.2	655,299.3
17 ก.พ. 2567 23:29:59 น.	67.5	4.8	74.8	654,370.9	18 ก.พ. 2567 11:59:59 น.	70.5	4.7	75.8	655,318.0
17 ก.พ. 2567 23:44:59 น.	69.6	4.7	75.5	654,389.9	18 ก.พ. 2567 12:14:59 น.	69.8	4.7	75.7	655,336.9
17 ก.พ. 2567 23:59:59 น.	69.6	4.7	76.1	654,408.9	18 ก.พ. 2567 12:29:59 น.	69.4	4.7	75.6	655,355.9
18 ก.พ. 2567 00:14:59 น.	69.7	4.7	76.4	654,427.8	18 ก.พ. 2567 12:44:59 น.	69.5	4.7	76.2	655,375.1
18 ก.พ. 2567 00:29:59 น.	69.7	4.7	76.0	654,446.9	18 ก.พ. 2567 12:59:59 น.	70.5	4.7	76.6	655,394.0
18 ก.พ. 2567 00:44:59 น.	69.7	4.7	75.9	654,465.9	18 ก.พ. 2567 13:14:59 น.	69.8	4.7	76.7	655,413.3
18 ก.พ. 2567 00:59:59 น.	69.6	4.7	75.7	654,484.9	18 ก.พ. 2567 13:29:59 น.	70.3	4.7	76.2	655,432.4
18 ก.พ. 2567 01:14:59 น.	69.6	4.7	75.7	654,503.7	18 ก.พ. 2567 13:44:59 น.	69.5	4.7	76.1	655,451.4
18 ก.พ. 2567 01:29:59 น.	69.7	4.7	75.7	654,522.7	18 ก.พ. 2567 13:59:59 น.	69.7	4.7	76.1	655,470.3
18 ก.พ. 2567 01:44:59 น.	69.6	4.7	75.6	654,541.6	18 ก.พ. 2567 14:14:59 น.	69.7	4.7	76.5	655,489.4
18 ก.พ. 2567 01:59:59 น.	69.7	4.7	75.5	654,560.6	18 ก.พ. 2567 14:29:59 น.	69.6	4.7	75.7	655,508.4
18 ก.พ. 2567 02:14:59 น.	69.9	4.7	75.5	654,579.3	18 ก.พ. 2567 14:44:59 น.	69.2	4.7	75.0	655,527.2

สถานีระบบบำบัดน้ำเสียแห่งที่ 1					สถานีระบบบำบัดน้ำเสียแห่งที่ 1				
18 ก.พ. 2567 14:59:59 น.	69.7	4.7	74.8	655,545.9	19 ก.พ. 2567 03:29:59 น.	69.6	4.7	78.5	656,504.2
18 ก.พ. 2567 15:14:59 น.	69.7	4.7	74.4	655,564.4	19 ก.พ. 2567 03:44:59 น.	69.6	4.7	76.4	656,523.4
18 ก.พ. 2567 15:29:59 น.	69.7	4.7	74.5	655,583.0	19 ก.พ. 2567 03:59:59 น.	69.6	4.7	76.2	656,542.3
18 ก.พ. 2567 15:44:59 น.	69.9	4.7	75.2	655,601.9	19 ก.พ. 2567 04:14:59 น.	69.7	4.7	76.2	656,561.3
18 ก.พ. 2567 15:59:59 น.	69.7	4.7	75.4	655,620.6	19 ก.พ. 2567 04:29:59 น.	70.0	4.7	76.3	656,580.4
18 ก.พ. 2567 16:14:59 น.	69.7	4.7	75.7	655,639.6	19 ก.พ. 2567 04:44:59 น.	69.6	4.7	76.4	656,599.6
18 ก.พ. 2567 16:29:59 น.	70.0	4.7	75.9	655,658.6	19 ก.พ. 2567 04:59:59 น.	69.6	4.7	76.5	656,618.6
18 ก.พ. 2567 16:44:59 น.	69.6	4.7	76.0	655,677.7	19 ก.พ. 2567 05:14:59 น.	69.4	4.7	76.7	656,637.8
18 ก.พ. 2567 16:59:59 น.	69.2	4.7	75.9	655,696.4	19 ก.พ. 2567 05:29:59 น.	68.7	4.7	76.7	656,657.0
18 ก.พ. 2567 17:14:59 น.	69.7	4.7	76.4	655,715.6	19 ก.พ. 2567 05:44:59 น.	69.6	4.7	77.0	656,676.3
18 ก.พ. 2567 17:29:59 น.	69.6	4.7	76.6	655,734.8	19 ก.พ. 2567 05:59:59 น.	69.6	4.7	77.2	656,695.4
18 ก.พ. 2567 17:44:59 น.	69.7	4.7	76.6	655,754.0	19 ก.พ. 2567 06:14:59 น.	69.6	4.7	77.1	656,714.8
18 ก.พ. 2567 17:59:59 น.	69.7	4.7	76.7	655,773.3	19 ก.พ. 2567 06:29:59 น.	69.8	4.7	75.8	656,733.8
18 ก.พ. 2567 18:14:59 น.	69.7	4.7	77.0	655,792.3	19 ก.พ. 2567 06:44:59 น.	69.6	4.7	74.8	656,752.5
18 ก.พ. 2567 18:29:59 น.	69.8	4.7	78.4	655,812.0	19 ก.พ. 2567 06:59:59 น.	69.6	4.7	74.6	656,770.9
18 ก.พ. 2567 18:44:59 น.	69.7	4.7	78.5	655,831.7	19 ก.พ. 2567 07:14:59 น.	69.6	4.7	74.6	656,789.7
18 ก.พ. 2567 18:59:59 น.	69.6	4.7		655,851.1	19 ก.พ. 2567 07:29:59 น.	69.7	4.7	75.0	656,808.4
18 ก.พ. 2567 19:14:59 น.	69.7	4.7	78.5	655,870.8	19 ก.พ. 2567 07:44:59 น.	70.0	4.7	75.6	656,827.4
18 ก.พ. 2567 19:29:59 น.	69.9	4.7	77.0	655,890.2	19 ก.พ. 2567 07:59:59 น.	69.9	4.7	76.4	656,846.6
18 ก.พ. 2567 19:44:59 น.	69.6	4.7	76.0	655,908.9	19 ก.พ. 2567 08:14:59 น.	69.7	4.7	76.9	656,865.6
18 ก.พ. 2567 19:59:59 น.	69.7	4.7	75.8	655,928.0	19 ก.พ. 2567 08:29:59 น.	69.6	4.7	76.8	656,884.9
18 ก.พ. 2567 20:14:59 น.	69.5	4.7	75.7	655,946.9	19 ก.พ. 2567 08:44:59 น.	69.6	4.7	76.9	656,904.2
18 ก.พ. 2567 20:29:59 น.	69.7	4.7	75.7	655,965.9	19 ก.พ. 2567 08:59:59 น.	69.7	4.7	77.4	656,923.4
18 ก.พ. 2567 20:44:59 น.	69.8	4.7	75.9	655,984.7	19 ก.พ. 2567 09:14:59 น.	69.8	4.7	77.6	656,942.9
18 ก.พ. 2567 20:59:59 น.	69.6	4.7	76.0	656,003.8	19 ก.พ. 2567 09:29:59 น.	69.7	4.7	76.9	656,962.1
18 ก.พ. 2567 21:14:59 น.	69.8	4.7	76.4	656,022.9	19 ก.พ. 2567 09:44:59 น.	69.3	4.7	74.4	656,980.8
18 ก.พ. 2567 21:29:59 น.	70.1	4.7	76.5	656,042.1	19 ก.พ. 2567 09:59:59 น.	68.8	4.7	73.5	656,999.0
18 ก.พ. 2567 21:44:59 น.	69.6	4.7	76.7	656,061.4	19 ก.พ. 2567 10:14:59 น.	70.5	4.7	73.2	657,017.4
18 ก.พ. 2567 21:59:59 น.	69.6	4.7	76.7	656,080.4	19 ก.พ. 2567 10:29:59 น.	70.1	4.7	73.9	657,035.9
18 ก.พ. 2567 22:14:59 น.	69.6	4.7	76.8	656,099.6	19 ก.พ. 2567 10:44:59 น.	70.4	4.7	73.4	657,054.3
18 ก.พ. 2567 22:29:59 น.	69.6	4.7	75.4	656,118.5	19 ก.พ. 2567 10:59:59 น.	68.9	4.7	72.4	657,072.3
18 ก.พ. 2567 22:44:59 น.	69.6	4.7	74.6	656,137.3	19 ก.พ. 2567 11:14:59 น.	69.9	4.7	71.3	657,090.2
18 ก.พ. 2567 22:59:59 น.	69.6	4.7	74.5	656,155.7	19 ก.พ. 2567 11:29:59 น.	69.7	4.7	68.4	657,107.4
18 ก.พ. 2567 23:14:59 น.	69.6	4.7	74.6	656,174.4	19 ก.พ. 2567 11:44:59 น.	69.1	4.7	65.9	657,123.9
18 ก.พ. 2567 23:29:59 น.	69.7	4.7	75.2	656,193.3	19 ก.พ. 2567 11:59:59 น.	70.7	4.7	67.0	657,140.4
18 ก.พ. 2567 23:44:59 น.	69.7	4.7	76.0	656,212.3	19 ก.พ. 2567 12:14:59 น.	69.0	4.7	67.3	657,157.3
18 ก.พ. 2567 23:59:59 น.	69.6	4.7	76.3	656,231.2	19 ก.พ. 2567 12:29:59 น.	68.8	4.7	66.7	657,174.0
19 ก.พ. 2567 00:14:59 น.	69.6	4.7	76.7	656,250.4	19 ก.พ. 2567 12:44:59 น.	69.1	4.7	66.2	657,190.6
19 ก.พ. 2567 00:29:59 น.	69.6	4.7	76.8	656,269.7	19 ก.พ. 2567 12:59:59 น.	70.1	4.7	66.0	657,206.9
19 ก.พ. 2567 00:44:59 น.	69.7								



## สถานีระบบบำบัดน้ำเสียแห่งที่ 1

19 ก.พ. 2567 15:59:59 น.	69.0	4.7	61.4	657,393.4
19 ก.พ. 2567 16:14:59 น.	69.9	4.7	60.8	657,408.7
19 ก.พ. 2567 16:29:59 น.	70.5	4.7	60.1	657,423.6
19 ก.พ. 2567 16:44:59 น.	69.4	4.7	60.1	657,438.6
19 ก.พ. 2567 16:59:59 น.	69.7	4.7	59.9	657,453.7
19 ก.พ. 2567 17:14:59 น.	69.8	4.7	59.7	657,468.7
19 ก.พ. 2567 17:29:59 น.	69.6	4.7	59.6	657,483.4
19 ก.พ. 2567 17:44:59 น.	69.9	4.7	59.4	657,498.3
19 ก.พ. 2567 17:59:59 น.	69.4	4.7	60.2	657,513.3
19 ก.พ. 2567 18:14:59 น.	68.4	4.8	60.2	657,528.4
19 ก.พ. 2567 18:29:59 น.	69.7	4.7	61.5	657,543.8
19 ก.พ. 2567 18:44:59 น.	69.7	4.7	61.3	657,559.0
19 ก.พ. 2567 18:59:59 น.	69.8	4.7		657,574.3
19 ก.พ. 2567 19:14:59 น.	69.7	4.7	60.7	657,589.6
19 ก.พ. 2567 19:29:59 น.	69.7	4.7	58.0	657,604.1
19 ก.พ. 2567 19:44:59 น.	69.7	4.7	56.9	657,618.2
19 ก.พ. 2567 19:59:59 น.	69.3	4.7	58.3	657,632.8
19 ก.พ. 2567 20:14:59 น.	69.8	4.7	58.0	657,647.4
19 ก.พ. 2567 20:29:59 น.	69.6	4.7	58.1	657,661.9
19 ก.พ. 2567 20:44:59 น.	69.6	4.7	58.3	657,676.4
19 ก.พ. 2567 20:59:59 น.	69.7	4.7	58.3	657,691.0
19 ก.พ. 2567 21:14:59 น.	69.7	4.7	58.3	657,705.6
19 ก.พ. 2567 21:29:59 น.	69.7	4.7	58.5	657,720.1
19 ก.พ. 2567 21:44:59 น.	69.8	4.7	58.2	657,734.7
19 ก.พ. 2567 21:59:59 น.	69.7	4.7	58.6	657,749.4
19 ก.พ. 2567 22:14:59 น.	69.7	4.7	58.2	657,764.0
19 ก.พ. 2567 22:29:59 น.	69.6	4.7	55.1	657,777.6
19 ก.พ. 2567 22:44:59 น.	69.7	4.7	55.1	657,791.4
19 ก.พ. 2567 22:59:59 น.	70.0	4.7	56.1	657,805.6
19 ก.พ. 2567 23:14:59 น.	69.7	4.7	56.6	657,819.8
19 ก.พ. 2567 23:29:59 น.	69.7	4.7	58.0	657,834.1
19 ก.พ. 2567 23:44:59 น.	69.7	4.7	59.1	657,848.9
19 ก.พ. 2567 23:59:59 น.	69.7	4.7	59.5	657,863.8
20 ก.พ. 2567 00:14:59 น.	69.6	4.7	59.6	657,878.8
20 ก.พ. 2567 00:29:59 น.	69.6	4.7	59.0	657,893.6
20 ก.พ. 2567 00:44:59 น.	69.7	4.7	58.9	657,908.2
20 ก.พ. 2567 00:59:59 น.	70.1	4.7	59.1	657,923.0
20 ก.พ. 2567 01:14:59 น.	69.6	4.7	58.8	657,937.8
20 ก.พ. 2567 01:29:59 น.	69.6	4.7	58.9	657,952.5
20 ก.พ. 2567 01:44:59 น.	69.6	4.7	58.7	657,967.1
20 ก.พ. 2567 01:59:59 น.	69.6	4.7	59.0	657,981.8
20 ก.พ. 2567 02:14:59 น.	69.6	4.7	58.7	657,996.6
20 ก.พ. 2567 02:29:59 น.	69.6	4.7	60.3	658,011.7
20 ก.พ. 2567 02:44:59 น.	69.7	4.7	60.4	658,026.6
20 ก.พ. 2567 02:59:59 น.	69.7	4.7	60.0	658,041.7
20 ก.พ. 2567 03:14:59 น.	69.6	4.7	60.0	658,056.8
20 ก.พ. 2567 03:29:59 น.	69.6	4.7	58.2	658,071.5
20 ก.พ. 2567 03:44:59 น.	69.6	4.7	57.0	658,085.4
20 ก.พ. 2567 03:59:59 น.	69.6	4.7	58.1	658,100.0
20 ก.พ. 2567 04:14:59 น.	69.6	4.7	58.2	658,114.6

## สถานีระบบบำบัดน้ำเสียแห่งที่ 1

20 ก.พ. 2567 04:29:59 น.	69.6	4.7	58.0	658,129.2
20 ก.พ. 2567 04:44:59 น.	69.6	4.7	58.4	658,143.6
20 ก.พ. 2567 04:59:59 น.	69.6	4.7	58.4	658,158.3
20 ก.พ. 2567 05:14:59 น.	69.5	4.7	58.3	658,172.9
20 ก.พ. 2567 05:29:59 น.	69.6	4.7	58.2	658,187.5
20 ก.พ. 2567 05:44:59 น.	69.6	4.7	58.3	658,201.9
20 ก.พ. 2567 05:59:59 น.	69.6	4.7	58.5	658,216.6
20 ก.พ. 2567 06:14:59 น.	69.6	4.7	58.4	658,231.3
20 ก.พ. 2567 06:29:59 น.	69.7	4.7	55.3	658,244.9
20 ก.พ. 2567 06:44:59 น.	69.6	4.7	54.8	658,258.7
20 ก.พ. 2567 06:59:59 น.	69.6	4.7	56.0	658,272.8
20 ก.พ. 2567 07:14:59 น.	69.7	4.7	56.3	658,286.9
20 ก.พ. 2567 07:29:59 น.	69.8	4.7	57.9	658,301.3
20 ก.พ. 2567 07:44:59 น.	69.6	4.7	58.5	658,315.9
20 ก.พ. 2567 07:59:59 น.	69.6	4.7	58.9	658,330.7
20 ก.พ. 2567 08:14:59 น.	69.6	4.7	59.0	658,345.3
20 ก.พ. 2567 08:29:59 น.	69.7	4.7	58.9	658,360.1
20 ก.พ. 2567 08:44:59 น.	69.2	4.7	59.0	658,374.9
20 ก.พ. 2567 08:59:59 น.	67.5	4.8	59.0	658,389.6
20 ก.พ. 2567 09:14:59 น.	69.8	4.7	59.0	658,404.3
20 ก.พ. 2567 09:29:59 น.	70.0	4.7	58.9	658,419.0
20 ก.พ. 2567 09:44:59 น.	69.7	4.7	59.2	658,433.9
20 ก.พ. 2567 09:59:59 น.	69.7	4.7	59.1	658,448.7
20 ก.พ. 2567 10:14:59 น.	69.7	4.7	59.3	658,463.5
20 ก.พ. 2567 10:29:59 น.	69.7	4.7	60.6	658,478.5
20 ก.พ. 2567 10:44:59 น.	69.6	4.7	61.1	658,493.8
20 ก.พ. 2567 10:59:59 น.	69.2	4.7	61.1	658,509.1
20 ก.พ. 2567 11:14:59 น.	69.5	4.7	61.0	658,524.5
20 ก.พ. 2567 11:29:59 น.	69.5	4.7	58.7	658,539.0
20 ก.พ. 2567 11:44:59 น.	69.4	4.7	57.5	658,553.4
20 ก.พ. 2567 11:59:59 น.	69.2	4.7	58.4	658,568.1
20 ก.พ. 2567 12:14:59 น.	68.6	4.7	59.3	658,582.9
20 ก.พ. 2567 12:29:59 น.	68.9	4.7	59.2	658,597.7
20 ก.พ. 2567 12:44:59 น.	69.5	4.7	59.1	658,612.3
20 ก.พ. 2567 12:59:59 น.	70.2	4.7	59.1	658,627.1
20 ก.พ. 2567 13:14:59 น.	70.5	4.7	59.2	658,642.0
20 ก.พ. 2567 13:29:59 น.	69.6	4.7	59.0	658,656.8
20 ก.พ. 2567 13:44:59 น.	69.8	4.7	59.3	658,671.5
20 ก.พ. 2567 13:59:59 น.	70.2	4.7	59.0	658,686.3
20 ก.พ. 2567 14:14:59 น.	69.6	4.7	59.2	658,701.1
20 ก.พ. 2567 14:29:59 น.	69.0	4.7	55.6	658,715.1
20 ก.พ. 2567 14:44:59 น.	69.8	4.7	55.0	658,728.7
20 ก.พ. 2567 14:59:59 น.	69.7	4.7	56.7	658,742.9
20 ก.พ. 2567 15:14:59 น.	69.7	4.7	57.2	658,757.3
20 ก.พ. 2567 15:29:59 น.	69.3	4.7	58.2	658,771.8
20 ก.พ. 2567 15:44:59 น.	69.5	4.7	58.8	658,786.4
20 ก.พ. 2567 15:59:59 น.	69.8	4.7	58.5	658,801.1
20 ก.พ. 2567 16:14:59 น.	70.0	4.7	57.8	658,815.6
20 ก.พ. 2567 16:29:59 น.	70.5	4.7	58.4	658,830.2
20 ก.พ. 2567 16:44:59 น.	70.2	4.7	60.1	658,845.1

## สถานีระบบบำบัดน้ำเสียแห่งที่ 1

20 ก.พ. 2567 16:59:59 น.	69.5	4.7	62.4	658,860.8
20 ก.พ. 2567 17:14:59 น.	69.9	4.7	64.3	658,876.9
20 ก.พ. 2567 17:29:59 น.	70.1	4.7	66.3	658,893.5
20 ก.พ. 2567 17:44:59 น.	70.6	4.7	68.4	658,910.4
20 ก.พ. 2567 17:59:59 น.	69.8	4.7	69.9	658,927.9
20 ก.พ. 2567 18:14:59 น.	70.0	4.7	71.6	658,945.9
20 ก.พ. 2567 18:29:59 น.	69.7	4.7	73.4	658,964.3
20 ก.พ. 2567 18:44:59 น.	69.7	4.7	75.5	658,983.0
20 ก.พ. 2567 18:59:59 น.	69.8	4.7	76.3	659,002.1
20 ก.พ. 2567 19:14:59 น.	69.8	4.7	77.8	659,021.6
20 ก.พ. 2567 19:29:59 น.	69.7	4.7	77.7	659,041.1
20 ก.พ. 2567 19:44:59 น.	69.7	4.7	78.1	659,060.7
20 ก.พ. 2567 19:59:59 น.	69.7	4.7	78.8	659,080.2
20 ก.พ. 2567 20:14:59 น.	69.9	4.7	79.6	659,100.1
20 ก.พ. 2567 20:29:59 น.	69.7	4.7	80.7	659,120.3
20 ก.พ. 2567 20:44:59 น.	69.7	4.7	82.4	659,141.0
20 ก.พ. 2567 20:59:59 น.	69.7	4.7	84.2	659,161.8
20 ก.พ. 2567 21:14:59 น.	69.7	4.7	84.9	659,183.2
20 ก.พ. 2567 21:29:59 น.	69.7	4.7	85.3	659,204.6
20 ก.พ. 2567 21:44:59 น.	69.6	4.7	86.0	659,226.1
20 ก.พ. 2567 21:59:59 น.	69.6	4.7	86.7	659,247.6
20 ก.พ. 2567 22:14:59 น.	69.7	4.7	87.1	659,269.4
20 ก.พ. 2567 22:29:59 น.	69.7	4.7	87.3	659,291.3
20 ก.พ. 2567 22:44:59 น.	69.7	4.7	87.2	659,313.2
20 ก.พ. 2567 22:59:59 น.	69.6	4.7	87.5	659,334.8
20 ก.พ. 2567 23:14:59 น.	69.6	4.7	87.9	659,356.9
20 ก.พ. 2567 23:29:59 น.	69.7	4.7	88.7	659,379.2
20 ก.พ. 2567 23:44:59 น.	69.6	4.7	89.4	659,401.6
20 ก.พ. 2567 23:59:59 น.	69.6	4.7	90.0	659,423.8
21 ก.พ. 2567 00:14:59 น.	69.7	4.7	90.9	659,446.6
21 ก.พ. 2567 00:29:59 น.	69.6	4.7	91.3	659,469.6
21 ก.พ. 2567 00:44:59 น.	69.6	4.7	91.7	659,492.6
21 ก.พ. 2567 00:59:59 น.	69.6	4.7	92.0	659,515.3
21 ก.พ. 2567 01:14:59 น.	69.7	4.7	92.4	659,538.5
21 ก.พ. 2567 01:29:59 น.	69.7	4.7	92.5	659,561.7
21 ก.พ. 2567 01:44:59 น.	69.6	4.7	92.9	659,585.0
21 ก.พ. 2567 01:59:59 น.	69.6	4.7	93.1	659,608.0
21 ก.พ. 2567 02:14:59 น.	69.8	4.7	93.7	659,631.5
21 ก.พ. 2567 02:29:59 น.	70.5	4.7	94.9	659,655.5
21 ก.พ. 2567 02:44:59 น.	69.6	4.7	95.7	659,679.3
21 ก.พ. 2567 02:59:59 น.	69.6	4.7	96.2	659,703.1
21 ก.พ. 2567 03:14:59 น.	69.6	4.7	96.4	659,727.4
21 ก.พ. 2567 03:29:59 น.	69.6	4.7	96.0	659,751.4
21 ก.พ. 2567 03:44:59 น.	69.6	4.7	95.6	659,775.4
21 ก.พ. 2567 03:59:59 น.	69.6	4.7	95.1	659,798.9
21 ก.พ. 2567 04:14:59 น.	69.6	4.7	95.2	659,822.8
21 ก.พ. 2567 04:29:59 น.	69.6	4.7	95.1	659,846.7
21 ก.พ. 2567 04:44:59 น.	69.6	4.7	95.3	659,870.6
21 ก.พ. 2567 04:59:59 น.	69.6	4.7	95.1	659,894.1
21 ก.พ. 2567 05:14:59 น.	69.7	4.7	95.4	659,918.1

## สถานีระบบบำบัดน้ำเสียแห่งที่ 1

21 ก.พ. 2567 05:29:59 น.	69.6	4.7	95.5	659,942.0
21 ก.พ. 2567 05:44:59 น.	69.7	4.7	95.5	659,966.0
21 ก.พ. 2567 05:59:59 น.	69.6	4.7	95.5	659,989.6
21 ก.พ. 2567 06:14:59 น.	69.6	4.7	95.6	660,013.6
21 ก.พ. 2567 06:29:59 น.	69.6	4.7	94.9	660,037.4
21 ก.พ. 2567 06:44:59 น.	69.6	4.7	94.3	660,061.1
21 ก.พ. 2567 06:59:59 น.	69.6	4.7	94.1	660,084.3
21 ก.พ. 2567 07:14:59 น.	69.6	4.7	94.0	660,107.9
21 ก.พ. 2567 07:29:59 น.	69.6	4.7	94.3	660,131.6
21 ก.พ. 2567 07:44:59 น.	69.6	4.7	94.7	660,155.3
21 ก.พ. 2567 07:59:59 น.	69.7	4.7	95.3	660,178.9
21 ก.พ. 2567 08:14:59 น.	70.0	4.7	96.0	660,203.0
21 ก.พ. 2567 08:29:59 น.	69.7	4.7	96.1	660,227.1
21 ก.พ. 2567 08:44:59 น.	69.7	4.7	96.4	660,251.3
21 ก.พ. 2567 08:59:59 น.	69.6	4.7	96.6	660,275.2
21 ก.พ. 2567 09:14:59 น.	69.2	4.7	95.8	660,299.2
21 ก.พ. 2567 09:29:59 น.	69.7	4.7	95.8	660,323.3
21 ก.พ. 2567 09:44:59 น.	69.7	4.7	96.3	660,347.4
21 ก.พ. 2567 09:59:59 น.	69.7	4.7	96.6	660,371.3
21 ก.พ. 2567 10:14:59 น.	69.7	4.7	96.2	660,395.4
21 ก.พ. 2567 10:29:59 น.	69.7	4.7	97.1	660,419.8
21 ก.พ. 2567 10:44:59 น.	69.7	4.7	98.3	660,444.4
21 ก.พ. 2567 10:59:59 น.	69.8	4.7	98.3	660,468.7
21 ก.พ. 2567 11:14:59 น.	70.1	4.7	98.1	660,493.3
21 ก.พ. 2567 11:29:59 น.	69.1	4.7	97.1	660,517.6
21 ก.พ. 2567 11:44:59 น.	69.7	4.7	96.2	660,541.8
21 ก.พ. 2567 11:59:59 น.	69.9	4.7	96.1	660,565.9
21 ก.พ. 2567 12:14:59 น.	69.8	4.7	96.2	660,589.6
21 ก.พ. 2567 12:29:59 น.	69.8	4.7	96.2	660,613.8
21 ก.พ. 2567 12:44:59 น.	68.9	4.7	96.1	660,637.9
21 ก.พ. 2567 12:59:59 น.	69.5	4.7	96.0	660,661.9
21 ก.พ. 2567 13:14:59 น.	69.3	4.7	96.3	660,685.8
21 ก.พ. 2567 13:29:59 น.	70.1	4.7	96.2	660,709.9
21 ก.พ. 2567 13:44:59 น.	69.8	4.7	95.9	660,733.9
21 ก.พ. 2567 13:59:59 น.	69.6	4.7	95.6	660,757.9
21 ก.พ. 2567 14:14:59 น.	70.5	4.7	95.5	660,781.8
21 ก.พ. 2567 14:29:59 น.	69.8	4.7	94.4	660,805.2
21 ก.พ. 2567 14:44:59 น.	68.7	4.7	93.7	660,828.6
21 ก.พ. 2567 14:59:59 น.	68.0	4.8	93.3	660,852.1
21 ก.พ. 2567 15:14:59 น.	69.7	4.7	93.1	660,875.4
21 ก.พ. 2567 15:29:59 น.	69.6	4.7	93.3	660,898.5
21 ก.พ. 2567 15:44:59 น.	69.1	4.7	94.1	660,922.1
21 ก.พ. 2567 15:59:59 น.	68.8	4.7	94.4	660,945.8
21 ก.พ. 2567 16:14:59 น.	68.6	4.8	94.6	660,969.4
21 ก.พ. 2567 16:29:59 น.	69.5	4.7	93.5	660,992.6
21 ก.พ. 2567 16:44:59 น.	68.8	4.8	86.3	661,014.3
21 ก.พ. 2567 16:59:59 น.	69.2	4.7	79.6	661,034.3
21 ก.พ. 2567 17:14:59 น.	70.9	4.7	76.4	661,053.4
21 ก.พ. 2567 17:29:59 น.	70.2	4.7	74.6	661,071.8
21 ก.พ. 2567 17:44:59 น.	70.7	4.7	73.0	661,090.8



สถานีระบบบำบัดน้ำเสียแห่งที่ 1					สถานีระบบบำบัดน้ำเสียแห่งที่ 1				
21 ก.พ. 2567 17:59:59 น.	69.2	4.7	71.2	661,108.0	22 ก.พ. 2567 06:29:59 น.	69.6	4.7	67.4	661,918.7
21 ก.พ. 2567 18:14:59 น.	70.2	4.7	70.9	661,125.8	22 ก.พ. 2567 06:44:59 น.	69.6	4.7	66.5	661,935.4
21 ก.พ. 2567 18:29:59 น.	70.0	4.7	71.7	661,143.6	22 ก.พ. 2567 06:59:59 น.	69.6	4.7	66.8	661,952.1
21 ก.พ. 2567 18:44:59 น.	69.6	4.7	70.0	661,161.1	22 ก.พ. 2567 07:14:59 น.	69.6	4.7	67.7	661,969.1
21 ก.พ. 2567 18:59:59 น.	68.8	4.7	69.1	661,178.4	22 ก.พ. 2567 07:29:59 น.	69.6	4.7	69.1	661,986.1
21 ก.พ. 2567 19:14:59 น.	69.7	4.7		661,195.3	22 ก.พ. 2567 07:44:59 น.	69.6	4.7	70.3	662,003.8
21 ก.พ. 2567 19:29:59 น.	69.4	4.7	64.8	661,211.5	22 ก.พ. 2567 07:59:59 น.	69.7	4.7	71.2	662,021.6
21 ก.พ. 2567 19:44:59 น.	69.8	4.7	63.3	661,227.4	22 ก.พ. 2567 08:14:59 น.	69.9	4.7	72.2	662,039.8
21 ก.พ. 2567 19:59:59 น.	69.7	4.7	63.4	661,243.3	22 ก.พ. 2567 08:29:59 น.	69.7	4.7	73.1	662,057.8
21 ก.พ. 2567 20:14:59 น.	69.8	4.7	63.0	661,258.9	22 ก.พ. 2567 08:44:59 น.	69.6	4.7	73.7	662,076.3
21 ก.พ. 2567 20:29:59 น.	69.7	4.7	63.0	661,274.8	22 ก.พ. 2567 08:59:59 น.	69.5	4.7	74.0	662,094.9
21 ก.พ. 2567 20:44:59 น.	69.7	4.7	63.0	661,290.5	22 ก.พ. 2567 09:14:59 น.	70.2	4.7	73.5	662,113.3
21 ก.พ. 2567 20:59:59 น.	70.0	4.7	62.4	661,306.2	22 ก.พ. 2567 09:29:59 น.	69.9	4.7	73.8	662,131.6
21 ก.พ. 2567 21:14:59 น.	69.7	4.7	61.8	661,321.7	22 ก.พ. 2567 09:44:59 น.	70.9	4.7	74.3	662,150.2
21 ก.พ. 2567 21:29:59 น.	69.7	4.7	61.4	661,336.9	22 ก.พ. 2567 09:59:59 น.	70.3	4.7	74.8	662,168.9
21 ก.พ. 2567 21:44:59 น.	69.7	4.7	60.9	661,352.1	22 ก.พ. 2567 10:14:59 น.	70.0	4.7	75.1	662,187.8
21 ก.พ. 2567 21:59:59 น.	69.6	4.7	60.8	661,367.4	22 ก.พ. 2567 10:29:59 น.	69.8	4.7	77.2	662,207.1
21 ก.พ. 2567 22:14:59 น.	69.7	4.7	60.2	661,382.3	22 ก.พ. 2567 10:44:59 น.	68.9	4.7	77.6	662,226.3
21 ก.พ. 2567 22:29:59 น.	69.7	4.7	57.1	661,396.6	22 ก.พ. 2567 10:59:59 น.	69.6	4.7	77.7	662,245.9
21 ก.พ. 2567 22:44:59 น.	69.6	4.7	56.9	661,410.9	22 ก.พ. 2567 11:14:59 น.	68.9	4.7	77.7	662,265.3
21 ก.พ. 2567 22:59:59 น.	69.7	4.7	57.3	661,425.3	22 ก.พ. 2567 11:29:59 น.	69.0	4.7	73.4	662,283.8
21 ก.พ. 2567 23:14:59 น.	69.7	4.7	57.6	661,439.6	22 ก.พ. 2567 11:44:59 น.	69.0	4.7	70.5	662,301.2
21 ก.พ. 2567 23:29:59 น.	69.8	4.7	58.6	661,454.3	22 ก.พ. 2567 11:59:59 น.	69.5	4.7	70.5	662,318.8
21 ก.พ. 2567 23:44:59 น.	69.8	4.7	59.7	661,469.2	22 ก.พ. 2567 12:14:59 น.	68.6	4.7	70.8	662,336.6
21 ก.พ. 2567 23:59:59 น.	69.8	4.7	59.2	661,484.1	22 ก.พ. 2567 12:29:59 น.	70.3	4.7	71.3	662,354.5
22 ก.พ. 2567 00:14:59 น.	69.6	4.7	58.9	661,498.8	22 ก.พ. 2567 12:44:59 น.	69.8	4.7	71.8	662,372.5
22 ก.พ. 2567 00:29:59 น.	69.7	4.7	58.5	661,513.3	22 ก.พ. 2567 12:59:59 น.	69.3	4.7	72.5	662,390.4
22 ก.พ. 2567 00:44:59 น.	69.6	4.7	58.5	661,528.0	22 ก.พ. 2567 13:14:59 น.	69.6	4.7	72.9	662,408.7
22 ก.พ. 2567 00:59:59 น.	69.6	4.7	59.6	661,542.9	22 ก.พ. 2567 13:29:59 น.	68.9	4.7	73.0	662,427.0
22 ก.พ. 2567 01:14:59 น.	69.6	4.7	60.5	661,557.9	22 ก.พ. 2567 13:44:59 น.	69.7	4.7		662,445.1
22 ก.พ. 2567 01:29:59 น.	69.6	4.7	61.8	661,573.4	22 ก.พ. 2567 13:59:59 น.	70.8	4.7	73.0	662,463.5
22 ก.พ. 2567 01:44:59 น.	69.6	4.7	63.6	661,589.4	22 ก.พ. 2567 14:14:59 น.	68.9	4.7	73.4	662,481.9
22 ก.พ. 2567 01:59:59 น.	69.7	4.7	65.1	661,605.7	22 ก.พ. 2567 14:29:59 น.	70.8	4.7	71.6	662,499.9
22 ก.พ. 2567 02:14:59 น.	70.3	4.7	66.6	661,622.1	22 ก.พ. 2567 14:44:59 น.	69.7	4.7	70.4	662,517.3
22 ก.พ. 2567 02:29:59 น.	69.6	4.7	68.9	661,639.4	22 ก.พ. 2567 14:59:59 น.	69.0	4.7	70.1	662,534.8
22 ก.พ. 2567 02:44:59 น.	69.6	4.7	70.0	661,657.0	22 ก.พ. 2567 15:14:59 น.	68.9	4.7	70.1	662,552.4
22 ก.พ. 2567 02:59:59 น.	69.6	4.7	70.9	661,674.8	22 ก.พ. 2567 15:29:59 น.	69.6	4.7	70.5	662,570.1
22 ก.พ. 2567 03:14:59 น.	69.7	4.7	71.4	661,692.4	22 ก.พ. 2567 15:44:59 น.	68.6	4.7	71.6	662,588.1
22 ก.พ. 2567 03:29:59 น.	69.6	4.7	69.2	661,709.8	22 ก.พ. 2567 15:59:59 น.	68.9	4.7	72.2	662,605.9
22 ก.พ. 2567 03:44:59 น.	69.6	4.7	65.9	661,726.3	22 ก.พ. 2567 16:14:59 น.	68.9	4.7	72.4	662,624.1
22 ก.พ. 2567 03:59:59 น.	69.6	4.7	66.5	661,743.0	22 ก.พ. 2567 16:29:59 น.	69.9	4.7	72.7	662,642.3
22 ก.พ. 2567 04:14:59 น.	69.6	4.7	67.8	661,759.8	22 ก.พ. 2567 16:44:59 น.	71.0	4.7	72.8	662,660.6
22 ก.พ. 2567 04:29:59 น.	69.8	4.7	68.9	661,777.1	22 ก.พ. 2567 16:59:59 น.	69.4	4.7	72.8	662,678.5
22 ก.พ. 2567 04:44:59 น.	69.6	4.7	69.7	661,794.6	22 ก.พ. 2567 17:14:59 น.	67.0	4.8	72.8	662,696.8
22 ก.พ. 2567 04:59:59 น.	69.6	4.7	70.4	661,812.2	22 ก.พ. 2567 17:29:59 น.	69.7	4.7	72.8	662,715.0
22 ก.พ. 2567 05:14:59 น.	69.6	4.7	70.9	661,829.8	22 ก.พ. 2567 17:44:59 น.	69.7	4.7	72.7	662,733.3
22 ก.พ. 2567 05:29:59 น.	69.6	4.7	71.5	661,847.7	22 ก.พ. 2567 17:59:59 น.	70.6	4.7	72.7	662,751.3
22 ก.พ. 2567 05:44:59 น.	69.6	4.7	71.9	661,865.7	22 ก.พ. 2567 18:14:59 น.	69.7	4.7	72.9	662,769.5
22 ก.พ. 2567 05:59:59 น.	69.6	4.7	72.2	661,883.8	22 ก.พ. 2567 18:29:59 น.	69.7	4.7	74.4	662,788.2
22 ก.พ. 2567 06:14:59 น.	69.6	4.7	72.5	661,902.0	22 ก.พ. 2567 18:44:59 น.	69.8	4.7	74.5	662,806.9

สถานีระบบบำบัดน้ำเสียแห่งที่ 1					สถานีระบบบำบัดน้ำเสียแห่งที่ 1				
22 ก.พ. 2567 18:59:59 น.	69.7	4.7	74.7	662,825.4	23 ก.พ. 2567 07:29:59 น.	69.6	4.7	70.4	663,728.5
22 ก.พ. 2567 19:14:59 น.	69.7	4.7	74.6	662,844.1	23 ก.พ. 2567 07:44:59 น.	69.6	4.7	71.1	663,746.3
22 ก.พ. 2567 19:29:59 น.	69.9	4.7	72.4	662,862.3	23 ก.พ. 2567 07:59:59 น.	69.7	4.7	71.8	663,764.3
22 ก.พ. 2567 19:44:59 น.	68.2	4.8	70.2	662,879.7	23 ก.พ. 2567 08:14:59 น.	70.1	4.7	72.5	663,782.3
22 ก.พ. 2567 19:59:59 น.	69.6	4.7	70.3	662,897.3	23 ก.พ. 2567 08:29:59 น.	69.7	4.7	72.8	663,800.6
22 ก.พ. 2567 20:14:59 น.	69.6	4.7	70.5	662,914.9	23 ก.พ. 2567 08:44:59 น.	69.7	4.7	73.1	663,818.9
22 ก.พ. 2567 20:29:59 น.	69.7	4.7	71.0	662,932.8	23 ก.พ. 2567 08:59:59 น.	69.7	4.7	73.2	663,837.3
22 ก.พ. 2567 20:44:59 น.	69.6	4.7	71.8	662,950.8	23 ก.พ. 2567 09:14:59 น.	69.4	4.7	73.5	663,855.4
22 ก.พ. 2567 20:59:59 น.	69.6	4.7	71.9	662,968.6	23 ก.พ. 2567 09:29:59 น.	69.9	4.7	73.8	663,873.9
22 ก.พ. 2567 21:14:59 น.	69.7	4.7	72.1	662,986.6	23 ก.พ. 2567 09:44:59 น.	70.2	4.7	74.2	663,892.6
22 ก.พ. 2567 21:29:59 น.	69.8	4.7	72.4	663,004.8	23 ก.พ. 2567 09:59:59 น.	69.8	4.7	74.6	663,911.3
22 ก.พ. 2567 21:44:59 น.	69.7	4.7	72.8	663,023.0	23 ก.พ. 2567 10:14:59 น.	69.4	4.7	74.9	663,929.8
22 ก.พ. 2567 21:59:59 น.	69.6	4.7	73.1	663,041.1	23 ก.พ. 2567 10:29:59 น.	69.3	4.7	76.8	663,949.0
22 ก.พ. 2567 22:14:59 น.	69.7	4.7	73.1	663,059.4	23 ก.พ. 2567 10:44:59 น.	69.9	4.7	76.6	663,968.2
22 ก.พ. 2567 22:29:59 น.	69.6	4.7	70.6	663,077.1	23 ก.พ. 2567 10:59:59 น.	70.5	4.7	77.2	663,987.6
22 ก.พ. 2567 22:44:59 น.	69.6	4.7	69.5	663,094.6	23 ก.พ. 2567 11:14:59 น.	69.7	4.7	76.9	664,006.9
22 ก.พ. 2567 22:59:59 น.	69.6	4.7	69.4	663,111.8	23 ก.พ. 2567 11:29:59 น.	69.3	4.7	74.2	664,025.3
22 ก.พ. 2567 23:14:59 น.	69.6	4.7	69.6	663,129.2	23 ก.พ. 2567 11:44:59 น.	66.3	4.8	72.7	664,043.4
22 ก.พ. 2567 23:29:59 น.	69.6	4.7	70.2	663,146.8	23 ก.พ. 2567 11:59:59 น.	68.9	4.7	72.6	664,061.7
22 ก.พ. 2567 23:44:59 น.	69.6	4.7	71.3	663,164.7	23 ก.พ. 2567 12:14:59 น.	68.8	4.7	72.4	664,079.8
22 ก.พ. 2567 23:59:59 น.	69.6	4.7	71.9	663,182.5	23 ก.พ. 2567 12:29:59 น.	68.7	4.7	72.5	664,097.8
23 ก.พ. 2567 00:14:59 น.	69.6	4.7	72.4	663,200.6	23 ก.พ. 2567 12:44:59 น.	69.7	4.7	72.4	664,115.9
23 ก.พ. 2567 00:29:59 น.	69.6	4.7	72.7	663,218.9	23 ก.พ. 2567 12:59:59 น.	70.3	4.7	72.8	664,134.2
23 ก.พ. 2567 00:44:59 น.	69.7	4.7	72.8	663,237.1	23 ก.พ. 2567 13:14:59 น.	70.5	4.7	72.8	664,152.4
23 ก.พ. 2567 00:59:59 น.	69.6	4.7	73.3	663,255.3	23 ก.พ. 2567 13:29:59 น.	68.6	4.7	72.7	664,170.7
23 ก.พ. 2567 01:14:59 น.	69.7	4.7	73.6	663,273.7	23 ก.พ. 2567 13:44:59 น.	68.8	4.7	72.9	664,188.7
23 ก.พ. 2567 01:29:59 น.	69.7	4.7	73.7	663,292.2	23 ก.พ. 2567 13:59:59 น.	68.8	4.7	72.9	664,207.0
23 ก.พ. 2567 01:44:59 น.	69.6	4.7	73.5	663,310.7	23 ก.พ. 2567 14:14:59 น.	70.1	4.7	72.9	664,225.3
23 ก.พ. 2567 01:59:59 น.	69.6	4.7	73.7	663,328.9	23 ก.พ. 2567 14:29:59 น.	70.8	4.7	71.9	664,243.3
23 ก.พ. 2567 02:14:59 น.	69.6	4.7	74.2	663,347.6	23 ก.พ. 2567 14:44:59 น.	70.0	4.7	70.7	664,260.8
23 ก.พ. 2567 02:29:59 น.	69.6	4.7	75.7	663,366.5	23 ก.พ. 2567 14:59:59 น.	71.0	4.7	70.5	664,278.4
23 ก.พ. 2567 02:44:59 น.	69.6	4.7	75.6	663,385.5	23 ก.พ. 2567 15:14:59 น.	69.5	4.7	70.7	664,296.2
23 ก.พ. 2567 02:59:59 น.	69.6	4.7	76.0	663,404.3	23 ก.พ. 2567 15:29:59 น.	69.7	4.7	71.4	664,314.1
23 ก.พ. 2567 03:14:59 น.	69.6	4.7	76.0	663,423.3	23 ก.พ. 2567 15:44:59 น.	69.5	4.7	72.2	664,332.2
23 ก.พ. 2567 03:29:59 น.	69.6	4.7	74.6	663,442.0	23 ก.พ. 2567 15:59:59 น.	68.9	4.7	72.6	664,350.1
23 ก.พ. 2567 03:44:59 น.	69.6	4.7	72.0	663,460.1	23 ก.พ. 2567 16:14:59 น.	62.1	4.8	72.9	664,368.4
23 ก.พ. 2567 03:59:59 น.	69.6	4.7	71.3	663,478.0	23 ก.พ. 2567 16:29:59 น.	69.1	4.7	73.1	664,386.8
23 ก.พ. 2567 04:14:59 น.	69.6	4.7	71.3	663,495.6	23 ก.พ. 2567 16:44:59 น.	70.6	4.7	73.3	664,405.1
23 ก.พ. 2567 04:29:59 น.	69.6	4.7	71.7	663,513.6	23 ก.พ. 2567 16:59:59 น.	68.0	4.8	73.3	664,423.3



สถานีระบบบำบัดน้ำเสียแห่งที่ 1					สถานีระบบบำบัดน้ำเสียแห่งที่ 1				
23 ก.พ. 2567 19:59:59 น.	69.8	4.7	71.7	664,645.1	24 ก.พ. 2567 08:29:59 น.	69.9	4.7	74.5	665,566.0
23 ก.พ. 2567 20:14:59 น.	69.7	4.7	71.8	664,662.8	24 ก.พ. 2567 08:44:59 น.	69.8	4.7	74.8	665,584.8
23 ก.พ. 2567 20:29:59 น.	69.7	4.7	72.2	664,680.9	24 ก.พ. 2567 08:59:59 น.	70.3	4.7	75.0	665,603.6
23 ก.พ. 2567 20:44:59 น.	69.7	4.7	72.5	664,699.1	24 ก.พ. 2567 09:14:59 น.	69.7	4.7	75.1	665,622.4
23 ก.พ. 2567 20:59:59 น.	69.7	4.7	72.9	664,717.4	24 ก.พ. 2567 09:29:59 น.	69.9	4.7	75.4	665,641.0
23 ก.พ. 2567 21:14:59 น.	69.6	4.7	73.0	664,735.4	24 ก.พ. 2567 09:44:59 น.	69.7	4.7	75.4	665,659.9
23 ก.พ. 2567 21:29:59 น.	69.5	4.7	73.4	664,753.9	24 ก.พ. 2567 09:59:59 น.	69.7	4.7	75.5	665,678.9
23 ก.พ. 2567 21:44:59 น.	69.6	4.7	73.6	664,772.3	24 ก.พ. 2567 10:14:59 น.	70.0	4.7	76.2	665,697.9
23 ก.พ. 2567 21:59:59 น.	69.6	4.7	73.7	664,790.8	24 ก.พ. 2567 10:29:59 น.	69.7	4.7	77.8	665,717.4
23 ก.พ. 2567 22:14:59 น.	69.7	4.7	73.9	664,809.1	24 ก.พ. 2567 10:44:59 น.	69.7	4.7	78.1	665,736.8
23 ก.พ. 2567 22:29:59 น.	69.7	4.7	72.0	664,827.1	24 ก.พ. 2567 10:59:59 น.	69.8	4.7	78.1	665,756.3
23 ก.พ. 2567 22:44:59 น.	69.7	4.7	70.5	664,844.9	24 ก.พ. 2567 11:14:59 น.	70.5	4.7	78.2	665,775.9
23 ก.พ. 2567 22:59:59 น.	69.7	4.7	70.5	664,862.6	24 ก.พ. 2567 11:29:59 น.	69.7	4.7	75.4	665,794.9
23 ก.พ. 2567 23:14:59 น.	69.7	4.7	70.8	664,880.1	24 ก.พ. 2567 11:44:59 น.	69.6	4.7	72.9	665,812.9
23 ก.พ. 2567 23:29:59 น.	69.6	4.7	71.5	664,898.0	24 ก.พ. 2567 11:59:59 น.	70.0	4.7	72.0	665,830.9
23 ก.พ. 2567 23:44:59 น.	69.6	4.7	72.5	664,916.2	24 ก.พ. 2567 12:14:59 น.	69.7	4.7	73.8	665,849.4
23 ก.พ. 2567 23:59:59 น.	69.7	4.7	73.3	664,934.6	24 ก.พ. 2567 12:29:59 น.	68.8	4.7	73.8	665,867.9
24 ก.พ. 2567 00:14:59 น.	69.6	4.7	73.8	664,952.8	24 ก.พ. 2567 12:44:59 น.	70.4	4.7	73.9	665,886.4
24 ก.พ. 2567 00:29:59 น.	69.7	4.7	74.1	664,971.4	24 ก.พ. 2567 12:59:59 น.	69.5	4.7	74.0	665,904.8
24 ก.พ. 2567 00:44:59 น.	69.6	4.7	74.3	664,990.1	24 ก.พ. 2567 13:14:59 น.	69.1	4.7	74.1	665,923.4
24 ก.พ. 2567 00:59:59 น.	69.6	4.7	74.6	665,008.7	24 ก.พ. 2567 13:29:59 น.	70.3	4.7	74.3	665,942.0
24 ก.พ. 2567 01:14:59 น.	69.6	4.7	74.7	665,027.2	24 ก.พ. 2567 13:44:59 น.	66.5	4.8	74.5	665,960.7
24 ก.พ. 2567 01:29:59 น.	69.6	4.7	74.8	665,046.0	24 ก.พ. 2567 13:59:59 น.	68.4	4.8	74.7	665,979.1
24 ก.พ. 2567 01:44:59 น.	69.7	4.7	75.0	665,064.8	24 ก.พ. 2567 14:14:59 น.	69.6	4.7	74.5	665,997.8
24 ก.พ. 2567 01:59:59 น.	69.7	4.7	75.0	665,083.6	24 ก.พ. 2567 14:29:59 น.	68.4	4.8	73.4	666,016.3
24 ก.พ. 2567 02:14:59 น.	69.7	4.7	75.4	665,102.2	24 ก.พ. 2567 14:44:59 น.	71.2	4.7	73.0	666,034.6
24 ก.พ. 2567 02:29:59 น.	69.6	4.7	76.8	665,121.5	24 ก.พ. 2567 14:59:59 น.	70.7	4.7	72.9	666,052.9
24 ก.พ. 2567 02:44:59 น.	69.6	4.7	77.2	665,140.8	24 ก.พ. 2567 15:14:59 น.	71.1	4.7	72.9	666,070.9
24 ก.พ. 2567 02:59:59 น.	69.6	4.7	77.3	665,160.2	24 ก.พ. 2567 15:29:59 น.	69.6	4.7	73.4	666,089.3
24 ก.พ. 2567 03:14:59 น.	69.6	4.7	77.4	665,179.4	24 ก.พ. 2567 15:44:59 น.	67.3	4.8	74.1	666,107.9
24 ก.พ. 2567 03:29:59 น.	69.6	4.7	76.8	665,198.6	24 ก.พ. 2567 15:59:59 น.	68.5	4.8	74.4	666,126.5
24 ก.พ. 2567 03:44:59 น.	69.6	4.7	74.9	665,217.4	24 ก.พ. 2567 16:14:59 น.	69.0	4.7	74.5	666,144.9
24 ก.พ. 2567 03:59:59 น.	69.6	4.7	74.3	665,236.1	24 ก.พ. 2567 16:29:59 น.	69.8	4.7	74.7	666,163.7
24 ก.พ. 2567 04:14:59 น.	69.6	4.7	74.4	665,254.8	24 ก.พ. 2567 16:44:59 น.	70.4	4.7	75.2	666,182.6
24 ก.พ. 2567 04:29:59 น.	69.5	4.7	74.5	665,273.1	24 ก.พ. 2567 16:59:59 น.	69.3	4.7	75.4	666,201.4
24 ก.พ. 2567 04:44:59 น.	69.8	4.7	74.5	665,291.9	24 ก.พ. 2567 17:14:59 น.	68.7	4.7	75.1	666,220.1
24 ก.พ. 2567 04:59:59 น.	69.6	4.7	74.7	665,310.6	24 ก.พ. 2567 17:29:59 น.	69.2	4.7	75.7	666,239.1
24 ก.พ. 2567 05:14:59 น.	69.6	4.7	74.7	665,329.3	24 ก.พ. 2567 17:44:59 น.	70.1	4.7	76.4	666,258.2
24 ก.พ. 2567 05:29:59 น.	69.6	4.7	74.8	665,347.9	24 ก.พ. 2567 17:59:59 น.	69.6	4.7	76.1	666,277.3
24 ก.พ. 2567 05:44:59 น.	69.6	4.7	74.7	665,366.6	24 ก.พ. 2567 18:14:59 น.	69.7	4.7	76.5	666,296.2
24 ก.พ. 2567 05:59:59 น.	69.6	4.7	74.6	665,385.3	24 ก.พ. 2567 18:29:59 น.	69.6	4.7	77.8	666,315.7
24 ก.พ. 2567 06:14:59 น.	69.6	4.7	74.8	665,404.1	24 ก.พ. 2567 18:44:59 น.	69.6	4.7	77.8	666,335.2
24 ก.พ. 2567 06:29:59 น.	69.6	4.7	71.7	665,421.8	24 ก.พ. 2567 18:59:59 น.	68.2	4.8	77.8	666,354.7
24 ก.พ. 2567 06:44:59 น.	69.6	4.7	70.1	665,439.4	24 ก.พ. 2567 19:14:59 น.	69.6	4.7	77.8	666,373.9
24 ก.พ. 2567 06:59:59 น.	69.6	4.7	70.3	665,457.0	24 ก.พ. 2567 19:29:59 น.	69.6	4.7	76.6	666,393.2
24 ก.พ. 2567 07:14:59 น.	69.6	4.7	70.7	665,474.8	24 ก.พ. 2567 19:44:59 น.	68.0	4.8	74.1	666,411.8
24 ก.พ. 2567 07:29:59 น.	69.6	4.7	71.7	665,492.4	24 ก.พ. 2567 19:59:59 น.	69.7	4.7	73.5	666,430.2
24 ก.พ. 2567 07:44:59 น.	69.6	4.7	72.4	665,510.6	24 ก.พ. 2567 20:14:59 น.	69.7	4.7	73.6	666,448.6
24 ก.พ. 2567 07:59:59 น.	69.7	4.7	73.1	665,529.0	24 ก.พ. 2567 20:29:59 น.	69.7	4.7	74.0	666,466.9
24 ก.พ. 2567 08:14:59 น.	69.7	4.7	73.9	665,547.5	24 ก.พ. 2567 20:44:59 น.	69.7	4.7	74.0	666,485.5
สถานีระบบบำบัดน้ำเสียแห่งที่ 1					สถานีระบบบำบัดน้ำเสียแห่งที่ 1				
24 ก.พ. 2567 20:59:59 น.	69.6	4.7	74.2	666,504.1	25 ก.พ. 2567 09:29:59 น.	70.3	4.7	76.0	667,440.3
24 ก.พ. 2567 21:14:59 น.	69.6	4.7	74.6	666,522.8	25 ก.พ. 2567 09:44:59 น.	68.6	4.7	76.3	667,459.3
24 ก.พ. 2567 21:29:59 น.	69.7	4.7	74.9	666,541.3	25 ก.พ. 2567 09:59:59 น.	71.0	4.7	76.5	667,478.4
24 ก.พ. 2567 21:44:59 น.	69.7	4.7	75.1	666,560.2	25 ก.พ. 2567 10:14:59 น.	70.9	4.7	77.0	667,497.7
24 ก.พ. 2567 21:59:59 น.	69.7	4.7	75.2	666,579.1	25 ก.พ. 2567 10:29:59 น.	70.4	4.7	78.2	667,517.3
24 ก.พ. 2567 22:14:59 น.	69.6	4.7	75.5	666,598.0	25 ก.พ. 2567 10:44:59 น.	68.4	4.8	78.5	667,537.0
24 ก.พ. 2567 22:29:59 น.	69.7	4.7	72.0	666,615.9	25 ก.พ. 2567 10:59:59 น.	68.5	4.7	78.8	667,556.5
24 ก.พ. 2567 22:44:59 น.	69.7	4.7	71.4	666,633.8	25 ก.พ. 2567 11:14:59 น.	66.1	4.8	79.2	667,576.4
24 ก.พ. 2567 22:59:59 น.	69.6	4.7	71.4	666,651.7	25 ก.พ. 2567 11:29:59 น.	68.9	4.7	75.9	667,595.4
24 ก.พ. 2567 23:14:59 น.	69.7	4.7	71.9	666,669.4	25 ก.พ. 2567 11:44:59 น.	69.0	4.7	72.5	667,613.6
24 ก.พ. 2567 23:29:59 น.	69.7	4.7	72.6	666,687.6	25 ก.พ. 2567 11:59:59 น.	68.7	4.7	72.8	667,631.6
24 ก.พ. 2567 23:44:59 น.	69.6	4.7	73.7	666,706.1	25 ก.พ. 2567 12:14:59 น.	71.1	4.7	73.2	667,649.9
24 ก.พ. 2567 23:59:59 น.	69.6	4.7	74.7	666,724.9	25 ก.พ. 2567 12:29:59 น.	70.4	4.7	73.7	667,668.4
25 ก.พ. 2567 00:14:59 น.	69.6	4.7	75.1	666,743.7	25 ก.พ. 2567 12:44:59 น.	70.9	4.7	74.0	667,687.0
25 ก.พ. 2567 00:29:59 น.	69.7	4.7	75.7	666,762.4	25 ก.พ. 2567 12:59:59 น.	69.2	4.7	74.6	667,705.4
25 ก.พ. 2567 00:44:59 น.	69.7	4.7	76.1	666,781.6	25 ก.พ. 2567 13:14:59 น.	69.6	4.7	75.0	667,724.3
25 ก.พ. 2567 00:59:59 น.	69.7	4.7	76.4	666,800.7	25 ก.พ. 2567 13:29:59 น.	69.4	4.7	75.2	667,743.1
25 ก.พ. 2567 01:14:59 น.	69.6	4.7	76.6	666,819.9	25 ก.พ. 2567 13:44:59 น.	69.5	4.7	75.3	667,762.0
25 ก.พ. 2567 01:29:59 น.	69.7	4.7	76.6	666,838.9	25 ก.พ. 2567 13:59:59 น.	69.7	4.7	75.5	667,780.9
25 ก.พ. 2567 01:44:59 น.	69.6	4.7	76.7	666,858.1	25 ก.พ. 2567 14:14:59 น.	69.9	4.7	75.5	667,799.6
25 ก.พ. 2567 01:59:59 น.	69.5	4.7	76.9	666,877.4	25 ก.พ. 2567 14:29:59 น.	69.7	4.7	73.1	667,817.9
25 ก.พ. 2567 02:14:59 น.	68.7	4.7	77.2	666,896.8	25 ก.พ. 2567 14:44:59 น.	69.0	4.7	71.0	667,835.8
25 ก.พ. 2567 02:29:59 น.	69.6	4.7	78.6	666,916.2	25 ก.พ. 2567 14:59:59 น.	69.1	4.7	71.0	667,853.6
25 ก.พ. 2567 02:44:59 น.	69.1	4.7	78.9	666,936.0	25 ก.พ. 2567 15:14:59 น.	63.1	4.8	71.4	667,871.2
25 ก.พ. 2567 02:59:59 น.	69.9	4.7	78.6	666,955.7	25 ก.พ. 2567 15:29:59 น.	68.3	4.8	72.2	667,889.3
25 ก.พ. 2567 03:14:59 น.	69.6	4.7	78.5	666,975.4	25 ก.พ. 2567 15:44:59 น.	67.5	4.8	73.3	667,907.7
25 ก.พ. 2567 03:29:59 น.	69.6	4.7	77.5	666,994.6	25 ก.พ. 2567 15:59:59 น.	70.6	4.7	74.0	667,926.3
25 ก.พ. 2567 03:44:59 น.	69.6	4.7	74.7	667,013.3	25 ก.พ. 2567 16:14:59 น.	70.5	4.7	74.3	667,944.7
25 ก.พ. 2567 03:59:59 น.	69.6	4.7	74.5	667,032.0	25 ก.พ. 2567 16:29:59 น.	68.4	4.8	74.6	667,963.4
25 ก.พ. 2567 04:14:59 น.	69.6	4.7	74.8	667,050.8	25 ก.พ. 2567 16:44:59 น.	69.4	4.7	74.7	667,982.1
25 ก.พ. 2567 04:29:59 น.	69.6	4.7	75.2	667,069.4	25 ก.พ. 2567 16:59:59 น.	69.7	4.7	74.6	668,000.8
25 ก.พ. 2567 04:44:59 น.	69.6	4.7	75.4	667,088.3	25 ก.พ. 2567 17:14:59 น.	69.7	4.7	74.7	668,019.6
25 ก.พ. 2567 04:59:59 น.	69.6	4.7	75.6	667,107.3	25 ก.พ. 2567 17:29:59 น.	69.3	4.7	74.9	668,038.1
25 ก.พ. 2567 05:14:59 น.	69.6	4.7	75.7	667,126.3	25 ก.พ. 2567 17:44:59 น.	69.7	4.7	75.1	668,056.9
25 ก.พ. 2567 05:29:59 น.	69.6	4.7	76.0	667,145.1	25 ก.พ. 2567 17:59:59 น.	69.7	4.7	75.2	668,075.8
25 ก.พ. 2567 05:44:59 น.	69.2	4.7	76.3	667,164.2	25 ก.พ. 2567 18:14:59 น.	69.7	4.7	75.7	668,094.8
25 ก.พ. 2567 05:59:59 น.	69.6	4.7	76.4	667,183.3	25 ก.พ. 2567 18:29:59 น.	70.0	4.7	77.1	668,113.8
25 ก.พ. 2567 06:14:59 น.	69.6	4.7	75.7	667,202.3	25 ก.พ. 2567 18:44:59 น.	69.7	4.7	77.2	668,133.2
25 ก.พ. 2567 06:29:59 น.	69.7	4.7	70.2	667,219.7	25 ก.พ. 2567 18:59:59 น.	69.7	4.7	75.9	668,152.2
25 ก.พ. 2567 06:44:									



สถานีระบบบำบัดน้ำเสียแห่งที่ 1					สถานีระบบบำบัดน้ำเสียแห่งที่ 1				
25 กพ. 2567 21:59:59 น.	69.7	4.7	61.7	668,346.8	26 กพ. 2567 10:29:59 น.	69.7	4.7	59.3	669,068.4
25 กพ. 2567 22:14:59 น.	70.1	4.7	61.3	668,362.1	26 กพ. 2567 10:44:59 น.	69.6	4.7	59.3	669,083.3
25 กพ. 2567 22:29:59 น.	69.7	4.7	57.9	668,376.6	26 กพ. 2567 10:59:59 น.	69.2	4.7	59.2	669,098.1
25 กพ. 2567 22:44:59 น.	69.7	4.7	57.2	668,390.8	26 กพ. 2567 11:14:59 น.	70.8	4.7	59.0	669,112.9
25 กพ. 2567 22:59:59 น.	69.6	4.7	58.2	668,405.4	26 กพ. 2567 11:29:59 น.	70.8	4.7	57.3	669,127.4
25 กพ. 2567 23:14:59 น.	69.5	4.7	58.5	668,420.1	26 กพ. 2567 11:44:59 น.	70.7	4.7	56.8	669,141.4
25 กพ. 2567 23:29:59 น.	69.7	4.7	59.2	668,434.9	26 กพ. 2567 11:59:59 น.	69.6	4.7	57.7	669,155.9
25 กพ. 2567 23:44:59 น.	70.2	4.7	60.1	668,449.8	26 กพ. 2567 12:14:59 น.	70.5	4.7	57.6	669,170.3
25 กพ. 2567 23:59:59 น.	69.6	4.7	60.1	668,464.9	26 กพ. 2567 12:29:59 น.	70.9	4.7	57.7	669,184.8
26 กพ. 2567 00:14:59 น.	69.6	4.7	59.8	668,479.9	26 กพ. 2567 12:44:59 น.	69.5	4.7	57.4	669,199.0
26 กพ. 2567 00:29:59 น.	69.6	4.7	59.3	668,494.8	26 กพ. 2567 12:59:59 น.	69.5	4.7	57.9	669,213.5
26 กพ. 2567 00:44:59 น.	69.6	4.7	59.2	668,509.4	26 กพ. 2567 13:14:59 น.	70.4	4.7	57.6	669,227.9
26 กพ. 2567 00:59:59 น.	69.7	4.7	58.6	668,524.1	26 กพ. 2567 13:29:59 น.	69.0	4.7	57.7	669,242.4
26 กพ. 2567 01:14:59 น.	69.6	4.7	58.5	668,538.8	26 กพ. 2567 13:44:59 น.	69.8	4.7	57.4	669,256.6
26 กพ. 2567 01:29:59 น.	69.7	4.7	58.3	668,553.4	26 กพ. 2567 13:59:59 น.	70.9	4.7	57.2	669,270.9
26 กพ. 2567 01:44:59 น.	69.6	4.7	58.3	668,567.8	26 กพ. 2567 14:14:59 น.	69.1	4.7	57.4	669,285.3
26 กพ. 2567 01:59:59 น.	69.6	4.7	58.1	668,582.4	26 กพ. 2567 14:29:59 น.	70.6	4.7	54.0	669,298.9
26 กพ. 2567 02:14:59 น.	69.6	4.7	58.3	668,597.0	26 กพ. 2567 14:44:59 น.	69.2	4.7	54.2	669,312.4
26 กพ. 2567 02:29:59 น.	69.6	4.7	59.6	668,611.9	26 กพ. 2567 14:59:59 น.	68.8	4.7	53.2	669,326.1
26 กพ. 2567 02:44:59 น.	70.0	4.7	59.5	668,626.7	26 กพ. 2567 15:14:59 น.	71.2	4.7	55.3	669,339.9
26 กพ. 2567 02:59:59 น.	69.6	4.7	59.6	668,641.6	26 กพ. 2567 15:29:59 น.	70.5	4.7	55.9	669,354.0
26 กพ. 2567 03:14:59 น.	69.6	4.7	59.2	668,656.4	26 กพ. 2567 15:44:59 น.	68.1	4.8	56.7	669,368.3
26 กพ. 2567 03:29:59 น.	69.6	4.7	57.4	668,670.9	26 กพ. 2567 15:59:59 น.	70.0	4.7	56.9	669,382.3
26 กพ. 2567 03:44:59 น.	69.6	4.7	56.1	668,684.8	26 กพ. 2567 16:14:59 น.	71.0	4.7	57.0	669,396.6
26 กพ. 2567 03:59:59 น.	69.6	4.7	57.4	668,699.2	26 กพ. 2567 16:29:59 น.	69.1	4.7	57.1	669,410.9
26 กพ. 2567 04:14:59 น.	69.6	4.7	57.3	668,713.6	26 กพ. 2567 16:44:59 น.	69.6	4.7	57.4	669,425.3
26 กพ. 2567 04:29:59 น.	69.7	4.7	57.4	668,727.9	26 กพ. 2567 16:59:59 น.	69.5	4.7	57.1	669,439.4
26 กพ. 2567 04:44:59 น.	69.6	4.7	57.1	668,742.1	26 กพ. 2567 17:14:59 น.	69.8	4.7	57.3	669,453.9
26 กพ. 2567 04:59:59 น.	69.7	4.7	57.2	668,756.4	26 กพ. 2567 17:29:59 น.	69.7	4.7	57.0	669,468.1
26 กพ. 2567 05:14:59 น.	69.6	4.7	57.1	668,770.8	26 กพ. 2567 17:44:59 น.	70.1	4.7	57.0	669,482.4
26 กพ. 2567 05:29:59 น.	69.6	4.7	57.3	668,784.9	26 กพ. 2567 17:59:59 น.	69.8	4.7	56.9	669,496.5
26 กพ. 2567 05:44:59 น.	69.8	4.7	57.4	668,799.3	26 กพ. 2567 18:14:59 น.	69.9	4.7	57.3	669,510.9
26 กพ. 2567 05:59:59 น.	69.6	4.7	56.9	668,813.6	26 กพ. 2567 18:29:59 น.	69.9	4.7	59.0	669,525.7
26 กพ. 2567 06:14:59 น.	69.6	4.7	57.3	668,828.0	26 กพ. 2567 18:44:59 น.	69.7	4.7	60.9	669,541.0
26 กพ. 2567 06:29:59 น.	69.6	4.7	53.9	668,841.3	26 กพ. 2567 18:59:59 น.	69.7	4.7	63.1	669,556.8
26 กพ. 2567 06:44:59 น.	69.6	4.7	52.8	668,854.6	26 กพ. 2567 19:14:59 น.	69.7	4.7	66.8	669,573.3
26 กพ. 2567 06:59:59 น.	69.6	4.7	54.4	668,868.2	26 กพ. 2567 19:29:59 น.	70.0	4.7	69.9	669,590.9
26 กพ. 2567 07:14:59 น.	69.6	4.7	54.9	668,881.9	26 กพ. 2567 19:44:59 น.	68.9	4.7	72.0	669,608.9
26 กพ. 2567 07:29:59 น.	69.7	4.7	53.9	668,895.8	26 กพ. 2567 19:59:59 น.	69.7	4.7	73.9	669,627.4
26 กพ. 2567 07:44:59 น.	69.4	4.7	57.0	668,910.1	26 กพ. 2567 20:14:59 น.	69.5	4.7	75.4	669,646.1
26 กพ. 2567 07:59:59 น.	69.7	4.7	57.5	668,924.5	26 กพ. 2567 20:29:59 น.	69.7	4.7	78.2	669,665.8
26 กพ. 2567 08:14:59 น.	69.6	4.7	57.4	668,938.9	26 กพ. 2567 20:44:59 น.	69.7	4.7	80.4	669,685.9
26 กพ. 2567 08:29:59 น.	68.1	4.8	57.6	668,953.2	26 กพ. 2567 20:59:59 น.	69.3	4.7	82.1	669,706.5
26 กพ. 2567 08:44:59 น.	69.7	4.7	57.4	668,967.6	26 กพ. 2567 21:14:59 น.	68.4	4.7	84.3	669,727.3
26 กพ. 2567 08:59:59 น.	69.4	4.7	57.4	668,982.0	26 กพ. 2567 21:29:59 น.	69.6	4.7	86.5	669,749.0
26 กพ. 2567 09:14:59 น.	70.0	4.7	57.3	668,996.4	26 กพ. 2567 21:44:59 น.	72.0	4.7	88.6	669,771.2
26 กพ. 2567 09:29:59 น.	69.9	4.7	57.2	669,010.5	26 กพ. 2567 21:59:59 น.	69.6	4.7	90.3	669,793.9
26 กพ. 2567 09:44:59 น.	69.9	4.7	57.5	669,024.9	26 กพ. 2567 22:14:59 น.	69.7	4.7	92.2	669,816.7
26 กพ. 2567 09:59:59 น.	65.9	4.8	57.2	669,039.3	26 กพ. 2567 22:29:59 น.	69.7	4.7	94.3	669,840.3
26 กพ. 2567 10:14:59 น.	69.2	4.7	57.7	669,053.7	26 กพ. 2567 22:44:59 น.	69.6	4.7	95.8	669,864.4

สถานีระบบบำบัดน้ำเสียแห่งที่ 1					สถานีระบบบำบัดน้ำเสียแห่งที่ 1				
26 กพ. 2567 22:59:59 น.	69.7	4.7	96.8	669,888.6	27 กพ. 2567 11:29:59 น.	70.0	4.7	92.0	671,297.1
26 กพ. 2567 23:14:59 น.	69.6	4.7	97.9	669,913.2	27 กพ. 2567 11:44:59 น.	68.7	4.7	88.8	671,319.4
26 กพ. 2567 23:29:59 น.	66.4	4.8	99.2	669,937.7	27 กพ. 2567 11:59:59 น.	69.7	4.7	90.0	671,341.9
26 กพ. 2567 23:44:59 น.	69.7	4.7	100.1	669,962.8	27 กพ. 2567 12:14:59 น.	70.4	4.7	91.3	671,364.8
26 กพ. 2567 23:59:59 น.	69.7	4.7	101.5	669,988.3	27 กพ. 2567 12:29:59 น.	69.7	4.7	91.7	671,387.5
27 กพ. 2567 00:14:59 น.	69.7	4.7	102.2	670,013.9	27 กพ. 2567 12:44:59 น.	68.8	4.7	91.2	671,410.4
27 กพ. 2567 00:29:59 น.	69.7	4.7	106.6	670,040.3	27 กพ. 2567 12:59:59 น.	70.0	4.7	90.4	671,433.1
27 กพ. 2567 00:44:59 น.	69.6	4.7	108.0	670,067.3	27 กพ. 2567 13:14:59 น.	70.6	4.7	89.9	671,455.6
27 กพ. 2567 00:59:59 น.	69.6	4.7	109.0	670,094.7	27 กพ. 2567 13:29:59 น.	70.1	4.7	89.2	671,477.9
27 กพ. 2567 01:14:59 น.	69.6	4.7	109.8	670,122.2	27 กพ. 2567 13:44:59 น.	70.3	4.7	89.1	671,499.9
27 กพ. 2567 01:29:59 น.	69.0	4.7	110.7	670,149.6	27 กพ. 2567 13:59:59 น.	71.1	4.7	88.5	671,522.1
27 กพ. 2567 01:44:59 น.	69.6	4.7	111.5	670,177.6	27 กพ. 2567 14:14:59 น.	69.5	4.7	87.9	671,544.2
27 กพ. 2567 01:59:59 น.	69.6	4.7	112.6	670,205.8	27 กพ. 2567 14:29:59 น.	69.9	4.7	77.8	671,563.7
27 กพ. 2567 02:14:59 น.	69.7	4.7	113.4	670,234.3	27 กพ. 2567 14:44:59 น.	69.7	4.7	75.4	671,582.6
27 กพ. 2567 02:29:59 น.	70.0	4.7	114.3	670,262.6	27 กพ. 2567 14:59:59 น.	70.6	4.7	75.6	671,601.3
27 กพ. 2567 02:44:59 น.	69.7	4.7	115.3	670,291.5	27 กพ. 2567 15:14:59 น.	69.1	4.7	76.7	671,620.5
27 กพ. 2567 02:59:59 น.	69.6	4.7	116.3	670,320.6	27 กพ. 2567 15:29:59 น.	70.3	4.7	77.9	671,640.1
27 กพ. 2567 03:14:59 น.	69.6	4.7	117.0	670,349.9	27 กพ. 2567 15:44:59 น.	71.0	4.7	80.7	671,660.3
27 กพ. 2567 03:29:59 น.	69.7	4.7	117.6	670,379.1	27 กพ. 2567 15:59:59 น.	70.6	4.7	82.1	671,680.6
27 กพ. 2567 03:44:59 น.	69.6	4.7	118.2	670,408.7	27 กพ. 2567 16:14:59 น.	69.6	4.7	81.7	671,701.1
27 กพ. 2567 03:59:59 น.	69.7	4.7	118.5	670,438.4	27 กพ. 2567 16:29:59 น.	69.6	4.7	81.6	671,721.6
27 กพ. 2567 04:14:59 น.	69.6	4.7	118.7	670,468.1	27 กพ. 2567 16:44:59 น.	70.4	4.7	80.8	671,741.8
27 กพ. 2567 04:29:59 น.	69.6	4.7	119.1	670,497.6	27 กพ. 2567 16:59:59 น.	69.2	4.7	80.3	671,761.7
27 กพ. 2567 04:44:59 น.	69.6	4.7	119.3	670,527.5	27 กพ. 2567 17:14:59 น.	70.1	4.7	85.7	671,783.2
27 กพ. 2567 04:59:59 น.	69.6	4.7	119.6	670,557.5	27 กพ. 2567 17:29:59 น.	69.8	4.7	86.8	671,804.9
27 กพ. 2567 05:14:59 น.	69.6	4.7	119.9	670,587.6	27 กพ. 2567 17:44:59 น.	69.8	4.7	86.6	671,826.6
27 กพ. 2567 05:29:59 น.	69.6	4.7	120.2	670,617.3	27 กพ. 2567 17:59:59 น.	70.2	4.7	85.9	671,847.9
27 กพ. 2567 05:44:59 น.	69.6	4.7	120.4	670,647.6	27 กพ. 2567 18:14:59 น.	67.6	4.8	86.2	671,869.5
27 กพ. 2567 05:59:59 น.	69.5	4.7	120.6	670,677.9	27 กพ. 2567 18:29:59 น.	69.3	4.7	88.4	671,891.7
27 กพ. 2567 06:14:59 น.	69.6	4.7	121.0	670,708.2	27 กพ. 2567 18:44:59 น.	69.0	4.7	88.2	671,913.8
27 กพ. 2567 06:29:59 น.	69.6	4.7	121.1	670,738.2	27 กพ. 2567 18:59:59 น.	69.7	4.7	87.6	671,935.5
27 กพ. 2567 06:44:59 น.	69.9	4.7	121.1	670,768.6	27 กพ. 2567 19:14:59 น.	69.7	4.7	87.4	671,957.4
27 กพ. 2567 06:59:59 น.	69.6	4.7	121.2	670,798.9	27 กพ. 2567 19:29:59 น.	69.6	4.7	85.3	671,978.8
27 กพ. 2567 07:14:59 น.	69.6	4.7	121.2	670,828.9	27 กพ. 2567 19:44:59 น.	69.8	4.7	84.2	671,999.9
27 กพ. 2567 07:29:59 น.	69.8	4.7	121.1	670,859.3	27 กพ. 2567 19:59:59 น.	69.7	4.7	84.6	672,021.1
27 กพ. 2567 07:44:59 น.	69.7	4.7	121.4	670,889.8	27 กพ. 2567 20:14:59 น.	69.7	4.7	84.9	672,042.1
27 กพ. 2567 07:59:59 น.	69.6	4.7	121.7	670,920.3	27 กพ. 2567 20:29:59 น.	69.6	4.7	84.7	672,063.4
27 กพ. 2567 08:14:59 น.	70.0	4.7	121.9	670,950.5	27 กพ. 2567 20:44:59 น.	69.6	4.7	84.9	672,084.6
27 กพ. 2567 08:29:59 น.	69.7	4.7	120.5	670,980.7	27 กพ. 2567 20:59:59 น.	69.7	4.7	85.1	672,106.0
27 กพ. 2567 08:44:59 น.	69.7	4.7	117.8	671,010.3	27 กพ. 2567 21:14:59 น.	69.6	4.7	85.4	672,127.1
27 กพ. 2567 08:59:59 น.</									



สถานีระบบบำบัดน้ำเสียแห่งที่ 1					สถานีระบบบำบัดน้ำเสียแห่งที่ 1				
27 ก.พ. 2567 23:59:59 น.	69.6	4.7	86.6	672,360.6	28 ก.พ. 2567 12:29:59 น.	70.1	4.7	84.3	673,396.7
28 ก.พ. 2567 00:14:59 น.	69.7	4.7	86.2	672,382.3	28 ก.พ. 2567 12:44:59 น.	68.9	4.7	83.7	673,417.6
28 ก.พ. 2567 00:29:59 น.	69.6	4.7	86.0	672,403.6	28 ก.พ. 2567 12:59:59 น.	65.3	4.8	83.5	673,438.6
28 ก.พ. 2567 00:44:59 น.	69.7	4.7	85.8	672,425.1	28 ก.พ. 2567 13:14:59 น.	68.3	4.8	83.5	673,459.5
28 ก.พ. 2567 00:59:59 น.	69.9	4.7	85.9	672,446.6	28 ก.พ. 2567 13:29:59 น.	68.4	4.8	83.1	673,480.1
28 ก.พ. 2567 01:14:59 น.	69.6	4.7	86.4	672,468.3	28 ก.พ. 2567 13:44:59 น.	69.1	4.7	83.2	673,500.9
28 ก.พ. 2567 01:29:59 น.	69.8	4.7	86.6	672,489.8	28 ก.พ. 2567 13:59:59 น.	69.0	4.7	82.7	673,521.7
28 ก.พ. 2567 01:44:59 น.	69.7	4.7	86.1	672,511.3	28 ก.พ. 2567 14:14:59 น.	69.0	4.7	82.1	673,542.3
28 ก.พ. 2567 01:59:59 น.	69.7	4.7	85.8	672,532.9	28 ก.พ. 2567 14:29:59 น.	69.7	4.7	77.1	673,561.6
28 ก.พ. 2567 02:14:59 น.	69.7	4.7	86.2	672,554.5	28 ก.พ. 2567 14:44:59 น.	69.1	4.7	77.1	673,580.7
28 ก.พ. 2567 02:29:59 น.	69.6	4.7	88.9	672,576.5	28 ก.พ. 2567 14:59:59 น.	69.2	4.7	78.4	673,600.3
28 ก.พ. 2567 02:44:59 น.	69.6	4.7	87.8	672,598.5	28 ก.พ. 2567 15:14:59 น.	67.0	4.8	79.1	673,620.2
28 ก.พ. 2567 02:59:59 น.	69.7	4.7	86.4	672,620.2	28 ก.พ. 2567 15:29:59 น.	70.7	4.7	80.5	673,640.3
28 ก.พ. 2567 03:14:59 น.	69.6	4.7	85.9	672,641.8	28 ก.พ. 2567 15:44:59 น.	69.9	4.7	81.5	673,660.5
28 ก.พ. 2567 03:29:59 น.	69.6	4.7	84.9	672,662.8	28 ก.พ. 2567 15:59:59 น.	70.5	4.7	81.0	673,680.8
28 ก.พ. 2567 03:44:59 น.	69.6	4.7	84.3	672,683.9	28 ก.พ. 2567 16:14:59 น.	71.2	4.7	80.5	673,701.0
28 ก.พ. 2567 03:59:59 น.	69.9	4.7	84.0	672,704.9	28 ก.พ. 2567 16:29:59 น.	69.8	4.7	80.2	673,721.1
28 ก.พ. 2567 04:14:59 น.	69.6	4.7	83.9	672,726.0	28 ก.พ. 2567 16:44:59 น.	69.8	4.7	79.8	673,740.8
28 ก.พ. 2567 04:29:59 น.	69.6	4.7	83.6	672,746.8	28 ก.พ. 2567 16:59:59 น.	69.2	4.7	79.5	673,760.8
28 ก.พ. 2567 04:44:59 น.	70.0	4.7	83.4	672,767.7	28 ก.พ. 2567 17:14:59 น.	69.5	4.7	79.4	673,780.7
28 ก.พ. 2567 04:59:59 น.	69.6	4.7	83.2	672,788.5	28 ก.พ. 2567 17:29:59 น.	70.6	4.7	79.2	673,800.5
28 ก.พ. 2567 05:14:59 น.	69.6	4.7	83.2	672,809.1	28 ก.พ. 2567 17:44:59 น.	69.8	4.7	78.8	673,820.3
28 ก.พ. 2567 05:29:59 น.	69.5	4.7	82.8	672,829.9	28 ก.พ. 2567 17:59:59 น.	69.0	4.7	78.5	673,839.7
28 ก.พ. 2567 05:44:59 น.	69.6	4.7	82.4	672,850.6	28 ก.พ. 2567 18:14:59 น.	69.8	4.7	79.1	673,859.5
28 ก.พ. 2567 05:59:59 น.	69.6	4.7	82.6	672,871.3	28 ก.พ. 2567 18:29:59 น.	69.6	4.7	81.8	673,880.0
28 ก.พ. 2567 06:14:59 น.	69.6	4.7	82.2	672,891.6	28 ก.พ. 2567 18:44:59 น.	69.7	4.7	79.9	673,900.1
28 ก.พ. 2567 06:29:59 น.	69.6	4.7	77.5	672,911.1	28 ก.พ. 2567 18:59:59 น.	69.7	4.7	79.3	673,919.7
28 ก.พ. 2567 06:44:59 น.	69.6	4.7	77.2	672,930.4	28 ก.พ. 2567 19:14:59 น.	69.7	4.7	79.3	673,939.6
28 ก.พ. 2567 06:59:59 น.	69.6	4.7	78.0	672,950.0	28 ก.พ. 2567 19:29:59 น.	69.2	4.7	78.4	673,959.3
28 ก.พ. 2567 07:14:59 น.	69.2	4.7	79.3	672,969.9	28 ก.พ. 2567 19:44:59 น.	69.3	4.7	78.0	673,978.8
28 ก.พ. 2567 07:29:59 น.	69.6	4.7	80.6	672,989.8	28 ก.พ. 2567 19:59:59 น.	69.7	4.7	78.0	673,998.4
28 ก.พ. 2567 07:44:59 น.	69.6	4.7	81.8	673,010.3	28 ก.พ. 2567 20:14:59 น.	69.7	4.7	78.0	674,017.6
28 ก.พ. 2567 07:59:59 น.	69.6	4.7	81.6	673,030.8	28 ก.พ. 2567 20:29:59 น.	69.7	4.7	78.5	674,037.3
28 ก.พ. 2567 08:14:59 น.	69.7	4.7	72.2	673,048.8	28 ก.พ. 2567 20:44:59 น.	69.7	4.7	78.2	674,056.9
28 ก.พ. 2567 08:29:59 น.	69.9	4.7	47.9	673,060.8	28 ก.พ. 2567 20:59:59 น.	69.5	4.7	78.1	674,076.3
28 ก.พ. 2567 08:44:59 น.	69.7	4.7	47.2	673,072.6	28 ก.พ. 2567 21:14:59 น.	69.6	4.7	78.3	674,095.9
28 ก.พ. 2567 08:59:59 น.	69.7	4.7	85.7	673,094.0	28 ก.พ. 2567 21:29:59 น.	69.6	4.7	78.3	674,115.6
28 ก.พ. 2567 09:14:59 น.	69.7	4.7	88.3	673,115.8	28 ก.พ. 2567 21:44:59 น.	69.2	4.7	78.2	674,135.2
28 ก.พ. 2567 09:29:59 น.	69.7	4.7	87.7	673,137.8	28 ก.พ. 2567 21:59:59 น.	69.7	4.7	78.2	674,154.8
28 ก.พ. 2567 09:44:59 น.	69.9	4.7	86.9	673,159.6	28 ก.พ. 2567 22:14:59 น.	69.6	4.7	78.2	674,174.2
28 ก.พ. 2567 09:59:59 น.	69.7	4.7	86.2	673,181.2	28 ก.พ. 2567 22:29:59 น.	70.3	4.7	74.6	674,192.9
28 ก.พ. 2567 10:14:59 น.	68.9	4.7	87.4	673,203.1	28 ก.พ. 2567 22:44:59 น.	69.7	4.7	73.3	674,211.3
28 ก.พ. 2567 10:29:59 น.	69.6	4.7	90.6	673,225.6	28 ก.พ. 2567 22:59:59 น.	69.7	4.7	74.0	674,229.8
28 ก.พ. 2567 10:44:59 น.	69.9	4.7	89.0	673,247.9	28 ก.พ. 2567 23:14:59 น.	69.6	4.7	75.1	674,248.4
28 ก.พ. 2567 10:59:59 น.	70.8	4.7	87.2	673,269.8	28 ก.พ. 2567 23:29:59 น.	69.7	4.7	76.8	674,267.6
28 ก.พ. 2567 11:14:59 น.	69.8	4.7	86.8	673,291.2	28 ก.พ. 2567 23:44:59 น.	69.7	4.7	78.4	674,287.3
28 ก.พ. 2567 11:29:59 น.	69.9	4.7	85.1	673,312.6	28 ก.พ. 2567 23:59:59 น.	69.6	4.7	78.1	674,306.9
28 ก.พ. 2567 11:44:59 น.	69.9	4.7	83.4	673,333.4	29 ก.พ. 2567 00:14:59 น.	70.0	4.7	77.7	674,326.1
28 ก.พ. 2567 11:59:59 น.	69.4	4.7	84.2	673,354.6	29 ก.พ. 2567 00:29:59 น.	69.7	4.7	77.7	674,345.6
28 ก.พ. 2567 12:14:59 น.	70.9	4.7	84.5	673,375.8	29 ก.พ. 2567 00:44:59 น.	66.0	4.8	77.7	674,365.1
สถานีระบบบำบัดน้ำเสียแห่งที่ 1					สถานีระบบบำบัดน้ำเสียแห่งที่ 1				
29 ก.พ. 2567 00:59:59 น.	69.6	4.7	77.7	674,384.6	29 ก.พ. 2567 13:29:59 น.	70.1	4.7	53.7	675,262.1
29 ก.พ. 2567 01:14:59 น.	69.6	4.7	77.7	674,403.8	29 ก.พ. 2567 13:44:59 น.	70.7	4.7	53.6	675,275.3
29 ก.พ. 2567 01:29:59 น.	69.6	4.7	78.0	674,423.4	29 ก.พ. 2567 13:59:59 น.	69.5	4.7	52.5	675,288.4
29 ก.พ. 2567 01:44:59 น.	69.6	4.7	77.9	674,442.9	29 ก.พ. 2567 14:14:59 น.	69.3	4.7	52.4	675,301.6
29 ก.พ. 2567 01:59:59 น.	69.6	4.7	77.8	674,462.4	29 ก.พ. 2567 14:29:59 น.	70.3	4.7	44.8	675,312.9
29 ก.พ. 2567 02:14:59 น.	69.6	4.7	78.5	674,481.9	29 ก.พ. 2567 14:44:59 น.	70.6	4.7	43.2	675,323.7
29 ก.พ. 2567 02:29:59 น.	69.6	4.7	81.6	674,502.3	29 ก.พ. 2567 14:59:59 น.	69.3	4.7	44.1	675,334.6
29 ก.พ. 2567 02:44:59 น.	66.0	4.8	80.1	674,522.4	29 ก.พ. 2567 15:14:59 น.	70.0	4.7	46.0	675,346.1
29 ก.พ. 2567 02:59:59 น.	69.7	4.7	79.5	674,542.4	29 ก.พ. 2567 15:29:59 น.	68.8	4.7	48.9	675,358.4
29 ก.พ. 2567 03:14:59 น.	69.6	4.7	79.2	674,561.9	29 ก.พ. 2567 15:44:59 น.	70.1	4.7	52.8	675,371.6
29 ก.พ. 2567 03:29:59 น.	69.6	4.7	77.3	674,581.4	29 ก.พ. 2567 15:59:59 น.	69.6	4.7	53.2	675,384.8
29 ก.พ. 2567 03:44:59 น.	69.6	4.7	75.6	674,600.4	29 ก.พ. 2567 16:14:59 น.	70.6	4.7	53.1	675,398.1
29 ก.พ. 2567 03:59:59 น.	69.6	4.7	76.4	674,619.6	29 ก.พ. 2567 16:29:59 น.	68.9	4.7	52.7	675,411.3
29 ก.พ. 2567 04:14:59 น.	69.6	4.7	77.6	674,638.8	29 ก.พ. 2567 16:44:59 น.	69.0	4.7	51.4	675,424.1
29 ก.พ. 2567 04:29:59 น.	69.6	4.7	78.5	674,658.4	29 ก.พ. 2567 16:59:59 น.	69.7	4.7	51.1	675,436.9
29 ก.พ. 2567 04:44:59 น.	69.6	4.7	78.3	674,678.1	29 ก.พ. 2567 17:14:59 น.	69.0	4.7	50.4	675,449.5
29 ก.พ. 2567 04:59:59 น.	69.6	4.7	77.9	674,697.6	29 ก.พ. 2567 17:29:59 น.	69.2	4.7	40.8	675,459.8
29 ก.พ. 2567 05:14:59 น.	69.7	4.7	78.0	674,716.9	29 ก.พ. 2567 17:44:59 น.	69.7	4.7	34.7	675,468.4
29 ก.พ. 2567 05:29:59 น.	69.6	4.7	78.0	674,736.5	29 ก.พ. 2567 17:59:59 น.	69.7	4.7	34.7	675,477.1
29 ก.พ. 2567 05:44:59 น.	69.6	4.7	78.1	674,756.1	29 ก.พ. 2567 18:14:59 น.	69.7	4.7	36.3	675,486.2
29 ก.พ. 2567 05:59:59 น.	69.6	4.7	78.1	674,775.6	29 ก.พ. 2567 18:29:59 น.	70.0	4.7	40.5	675,496.3
29 ก.พ. 2567 06:14:59 น.	69.6	4.7	78.0	674,794.9	29 ก.พ. 2567 18:44:59 น.	67.5	4.8	37.9	675,505.8
29 ก.พ. 2567 06:29:59 น.	69.6	4.7	70.8	674,812.7	29 ก.พ. 2567 18:59:59 น.	69.6	4.7	38.1	675,515.3
29 ก.พ. 2567 06:44:59 น.	69.6	4.7	72.1	674,830.8	29 ก.พ. 2567 19:14:59 น.	69.7	4.7	38.7	675,524.9
29 ก.พ. 2567 06:59:59 น.	69.6	4.7	73.7	674,849.3	29 ก.พ. 2567 19:29:59 น.	69.7	4.7	37.6	675,534.4
29 ก.พ. 2567 07:14:59 น.	69.6	4.7	74.8	674,867.8	29 ก.พ. 2567 19:44:59 น.	69.7	4.7	37.0	675,543.7
29 ก.พ. 2567 07:29:59 น.	69.6	4.7	77.0	674,887.1	29 ก.พ. 2567 19:59:59 น.	69.8	4.7	38.1	675,553.1
29 ก.พ. 2567 07:44:59 น.	69.6	4.7	78.6	674,906.8	29 ก.พ. 2567 20:14:59 น.	69.5	4.7	38.8	675,562.8
29 ก.พ. 2567 07:59:59 น.	69.6	4.7	78.8	674,926.6	29 ก.พ. 2567 20:29:59 น.	69.7	4.7	39.1	675,572.6
29 ก.พ. 2567 08:14:59 น.	69.7	4.7	78.9	674,946.1	29 ก.พ. 2567 20:44:59 น.	69.7	4.7	39.4	675,582.5
29 ก.พ. 2567 08:29:59 น.	69.7	4.7	78.9	674,965.9	29 ก.พ. 2567 20:59:59 น.	69.7	4.7	40.4	675,592.5
29 ก.พ. 2567 08:44:59 น.	69.7	4.7	78.9	674,985.7	29 ก.พ. 2567 21:14:59 น.	69.7	4.7	40.4	675,602.7
29 ก.พ. 2567 08:59:59 น.	69.7	4.7	78.6	675,005.4	29 ก.พ. 2567 21:29:59 น.	69.7	4.7	41.0	675,612.9
29 ก.พ. 2567 09:14:59 น.	69.7	4.7	75.0	675,024.2	29 ก.พ. 2567 21:44:59 น.	69.7	4.7	40.9	675,623.2
29 ก.พ. 2567 09:29:59 น.	69.6	4.7	65.5	675,040.4	29 ก.พ. 2567 21:59:59 น.	70.1	4.7	40.9	675,633.3
29 ก.พ. 2567 09:44:59 น.	69.7	4.7	60.9	675,055.7	29 ก.พ. 2567 22:14:59 น.	69.7	4.7	41.6	675,643.8
29 ก.พ. 2567 09:59:59 น.	69.7	4.7	58.1	675,070.3	29 ก.พ. 2567 22:29:59 น.	69.8	4.7	39.0	675,653.6
29 ก.พ. 2567 10:14:59 น.	69.7	4.7	57.7	675,084.7	29 ก.พ. 2567 22:44:59 น.	69.7	4.7	38.8	675,663.3
29 ก.พ. 2567 10:29:59 น.	69.6	4.7	66.5	675,101.1	29 ก.พ. 2567 22:59:59 น.	69.6	4.7	39.8	675,673.1
29 ก.พ. 2567 10:44:									



สถานีระบบบำบัดน้ำเสียแห่งที่ 1

1 มี.ค. 2567 01:59:59 น.	69.6	4.7	44.8	675,804.3
1 มี.ค. 2567 02:14:59 น.	69.7	4.7	45.8	675,815.8
1 มี.ค. 2567 02:29:59 น.	69.7	4.7	50.1	675,828.4
1 มี.ค. 2567 02:44:59 น.	69.6	4.7	47.7	675,840.4
1 มี.ค. 2567 02:59:59 น.	69.6	4.7	46.7	675,851.9
1 มี.ค. 2567 03:14:59 น.	69.6	4.7	47.1	675,863.8
1 มี.ค. 2567 03:29:59 น.	69.6	4.7	45.6	675,875.2
1 มี.ค. 2567 03:44:59 น.	69.6	4.7	44.1	675,886.3
1 มี.ค. 2567 03:59:59 น.	69.6	4.7	45.1	675,897.4
1 มี.ค. 2567 04:14:59 น.	69.6	4.7	45.7	675,908.9
1 มี.ค. 2567 04:29:59 น.	69.7	4.7	46.1	675,920.4
1 มี.ค. 2567 04:44:59 น.	69.6	4.7	46.4	675,932.1
1 มี.ค. 2567 04:59:59 น.	69.7	4.7	46.1	675,943.5
1 มี.ค. 2567 05:14:59 น.	69.6	4.7	46.3	675,955.1
1 มี.ค. 2567 05:29:59 น.	70.1	4.7	46.9	675,966.9
1 มี.ค. 2567 05:44:59 น.	69.7	4.7	46.8	675,978.6
1 มี.ค. 2567 05:59:59 น.	69.6	4.7	46.8	675,990.2
1 มี.ค. 2567 06:14:59 น.	69.6	4.7	47.1	676,002.0
1 มี.ค. 2567 06:29:59 น.	69.6	4.7	44.0	676,013.1
1 มี.ค. 2567 06:44:59 น.	69.6	4.7	43.7	676,023.9
1 มี.ค. 2567 06:59:59 น.	69.6	4.7	44.8	676,035.1
1 มี.ค. 2567 07:14:59 น.	69.6	4.7	45.3	676,046.5
1 มี.ค. 2567 07:29:59 น.	69.6	4.7	47.0	676,058.3
1 มี.ค. 2567 07:44:59 น.	69.7	4.7	48.4	676,070.3
1 มี.ค. 2567 07:59:59 น.	69.6	4.7	48.0	676,082.3
1 มี.ค. 2567 08:14:59 น.	69.7	4.7	47.6	676,094.3
1 มี.ค. 2567 08:29:59 น.	69.6	4.7	47.4	676,106.1
1 มี.ค. 2567 08:44:59 น.	69.5	4.7	46.7	676,117.7
1 มี.ค. 2567 08:59:59 น.	70.1	4.7	46.1	676,129.3
1 มี.ค. 2567 09:14:59 น.	69.9	4.7	45.2	676,140.6
1 มี.ค. 2567 09:29:59 น.	69.7	4.7	45.2	676,151.9
1 มี.ค. 2567 09:44:59 น.	69.7	4.7	44.5	676,163.1
1 มี.ค. 2567 09:59:59 น.	69.7	4.7	44.2	676,174.0
1 มี.ค. 2567 10:14:59 น.	68.9	4.7	44.8	676,185.3
1 มี.ค. 2567 10:29:59 น.	69.1	4.7	48.9	676,197.5
1 มี.ค. 2567 10:44:59 น.	69.1	4.7	45.3	676,208.9
1 มี.ค. 2567 10:59:59 น.	69.5	4.7	44.3	676,219.8
1 มี.ค. 2567 11:14:59 น.	69.9	4.7	44.0	676,230.9
1 มี.ค. 2567 11:29:59 น.	70.9	4.7	42.6	676,241.6
1 มี.ค. 2567 11:44:59 น.	69.7	4.7	40.8	676,251.8
1 มี.ค. 2567 11:59:59 น.	69.9	4.7	41.5	676,262.1
1 มี.ค. 2567 12:14:59 น.	69.8	4.7	41.6	676,272.5
1 มี.ค. 2567 12:29:59 น.	70.4	4.7	44.9	676,283.8
1 มี.ค. 2567 12:44:59 น.	66.9	4.8	44.8	676,294.9
1 มี.ค. 2567 12:59:59 น.	68.6	4.7	40.7	676,305.2
1 มี.ค. 2567 13:14:59 น.	69.8	4.7	40.8	676,315.3
1 มี.ค. 2567 13:29:59 น.	68.6	4.7	41.0	676,325.6
1 มี.ค. 2567 13:44:59 น.	69.9	4.7	41.1	676,335.9
1 มี.ค. 2567 13:59:59 น.	69.0	4.7	40.9	676,346.1
1 มี.ค. 2567 14:14:59 น.	70.8	4.7	41.2	676,356.4

สถานีระบบบำบัดน้ำเสียแห่งที่ 1

1 มี.ค. 2567 14:29:59 น.	69.8	4.7	38.3	676,365.9
1 มี.ค. 2567 14:44:59 น.	68.5	4.8	37.5	676,375.3
1 มี.ค. 2567 14:59:59 น.	68.5	4.8	38.0	676,384.8
1 มี.ค. 2567 15:14:59 น.	69.5	4.7	38.6	676,394.5
1 มี.ค. 2567 15:29:59 น.	69.7	4.7	40.2	676,404.4
1 มี.ค. 2567 15:44:59 น.	70.1	4.7	42.1	676,415.0
1 มี.ค. 2567 15:59:59 น.	69.8	4.7	40.9	676,425.3
1 มี.ค. 2567 16:14:59 น.	66.6	4.8	40.4	676,435.4
1 มี.ค. 2567 16:29:59 น.	68.2	4.8	39.7	676,445.3
1 มี.ค. 2567 16:44:59 น.	69.3	4.7	39.2	676,455.1
1 มี.ค. 2567 16:59:59 น.	69.7	4.7	39.2	676,464.9
1 มี.ค. 2567 17:14:59 น.	69.7	4.7	38.7	676,474.6
1 มี.ค. 2567 17:29:59 น.	69.7	4.7	38.9	676,484.4
1 มี.ค. 2567 17:44:59 น.	70.2	4.7	39.4	676,494.1
1 มี.ค. 2567 17:59:59 น.	68.0	4.8	39.2	676,503.9
1 มี.ค. 2567 18:14:59 น.	69.6	4.7	39.7	676,513.9
1 มี.ค. 2567 18:29:59 น.	69.3	4.7	43.6	676,524.8
1 มี.ค. 2567 18:44:59 น.	69.7	4.7	40.8	676,534.9
1 มี.ค. 2567 18:59:59 น.	69.8	4.7	40.2	676,545.0
1 มี.ค. 2567 19:14:59 น.	69.7	4.7	40.3	676,555.1
1 มี.ค. 2567 19:29:59 น.	69.7	4.7	38.4	676,564.8
1 มี.ค. 2567 19:44:59 น.	70.1	4.7	36.4	676,573.8
1 มี.ค. 2567 19:59:59 น.	68.3	4.8	37.2	676,583.1
1 มี.ค. 2567 20:14:59 น.	69.5	4.7	38.0	676,592.6
1 มี.ค. 2567 20:29:59 น.	69.7	4.7	38.5	676,602.3
1 มี.ค. 2567 20:44:59 น.	69.7	4.7	38.6	676,611.8
1 มี.ค. 2567 20:59:59 น.	69.7	4.7	38.4	676,621.4
1 มี.ค. 2567 21:14:59 น.	69.7	4.7	38.6	676,631.1
1 มี.ค. 2567 21:29:59 น.	69.7	4.7	38.6	676,640.8
1 มี.ค. 2567 21:44:59 น.	69.8	4.7	38.8	676,650.5
1 มี.ค. 2567 21:59:59 น.	69.7	4.7	38.7	676,660.1
1 มี.ค. 2567 22:14:59 น.	69.6	4.7	38.8	676,669.8
1 มี.ค. 2567 22:29:59 น.	69.7	4.7	36.0	676,678.8
1 มี.ค. 2567 22:44:59 น.	69.7	4.7	35.1	676,687.6
1 มี.ค. 2567 22:59:59 น.	69.7	4.7	36.1	676,696.6
1 มี.ค. 2567 23:14:59 น.	69.7	4.7	36.5	676,705.7
1 มี.ค. 2567 23:29:59 น.	69.6	4.7	38.0	676,715.3
1 มี.ค. 2567 23:44:59 น.	69.7	4.7	39.6	676,725.1
1 มี.ค. 2567 23:59:59 น.	69.8	4.7	39.0	676,734.9









สถานีระบบบำบัดน้ำเสียแห่งที่ 1

Record Time	COD (mg/l)	BOD (mg/l)	pH	TDS (mg/l)	Flow (m3/hr)	Total Discharge (m3)
1 มี.ค. 2567 00:14:59 น.	69.7	4.7			43.6	675,727.0
1 มี.ค. 2567 00:29:59 น.	69.7	4.7			43.8	675,738.0
1 มี.ค. 2567 00:44:59 น.	69.6	4.7			43.8	675,748.9
1 มี.ค. 2567 00:59:59 น.	69.6	4.7			44.1	675,760.1
1 มี.ค. 2567 01:14:59 น.	69.7	4.7			44.2	675,771.0
1 มี.ค. 2567 01:29:59 น.	69.6	4.7			44.1	675,782.1
1 มี.ค. 2567 01:44:59 น.	69.6	4.7			44.7	675,793.3
1 มี.ค. 2567 01:59:59 น.	69.6	4.7			44.8	675,804.3
1 มี.ค. 2567 02:14:59 น.	69.7	4.7			45.8	675,815.8
1 มี.ค. 2567 02:29:59 น.	69.7	4.7			50.1	675,828.4
1 มี.ค. 2567 02:44:59 น.	69.6	4.7			47.7	675,840.4
1 มี.ค. 2567 02:59:59 น.	69.6	4.7			46.7	675,851.9
1 มี.ค. 2567 03:14:59 น.	69.6	4.7			47.1	675,863.8
1 มี.ค. 2567 03:29:59 น.	69.6	4.7			45.6	675,875.2
1 มี.ค. 2567 03:44:59 น.	69.6	4.7			44.1	675,886.3
1 มี.ค. 2567 03:59:59 น.	69.6	4.7			45.1	675,897.4
1 มี.ค. 2567 04:14:59 น.	69.6	4.7			45.7	675,908.9
1 มี.ค. 2567 04:29:59 น.	69.7	4.7			46.1	675,920.4
1 มี.ค. 2567 04:44:59 น.	69.6	4.7			46.4	675,932.1
1 มี.ค. 2567 04:59:59 น.	69.7	4.7			46.1	675,943.5
1 มี.ค. 2567 05:14:59 น.	69.6	4.7			46.3	675,955.1
1 มี.ค. 2567 05:29:59 น.	70.1	4.7			46.9	675,966.9
1 มี.ค. 2567 05:44:59 น.	69.7	4.7			46.8	675,978.6
1 มี.ค. 2567 05:59:59 น.	69.6	4.7			46.8	675,990.2
1 มี.ค. 2567 06:14:59 น.	69.6	4.7			47.1	676,002.0
1 มี.ค. 2567 06:29:59 น.	69.6	4.7			44.0	676,013.1
1 มี.ค. 2567 06:44:59 น.	69.6	4.7			43.7	676,023.9
1 มี.ค. 2567 06:59:59 น.	69.6	4.7			44.8	676,035.1
1 มี.ค. 2567 07:14:59 น.	69.6	4.7			45.3	676,046.5
1 มี.ค. 2567 07:29:59 น.	69.6	4.7			47.0	676,058.3
1 มี.ค. 2567 07:44:59 น.	69.7	4.7			48.4	676,070.3
1 มี.ค. 2567 07:59:59 น.	69.6	4.7			48.0	676,082.3
1 มี.ค. 2567 08:14:59 น.	69.7	4.7			47.6	676,094.3
1 มี.ค. 2567 08:29:59 น.	69.6	4.7			47.4	676,106.1
1 มี.ค. 2567 08:44:59 น.	69.5	4.7			46.7	676,117.7
1 มี.ค. 2567 08:59:59 น.	70.1	4.7			46.1	676,129.3
1 มี.ค. 2567 09:14:59 น.	69.9	4.7			45.2	676,140.6
1 มี.ค. 2567 09:29:59 น.	69.7	4.7			45.2	676,151.9
1 มี.ค. 2567 09:44:59 น.	69.7	4.7			44.5	676,163.1
1 มี.ค. 2567 09:59:59 น.	69.7	4.7			44.2	676,174.0
1 มี.ค. 2567 10:14:59 น.	68.9	4.7			44.8	676,185.3
1 มี.ค. 2567 10:29:59 น.	69.1	4.7			48.9	676,197.5

สถานีระบบบำบัดน้ำเสียแห่งที่ 1

1 มี.ค. 2567 10:44:59 น.	69.1	4.7	45.3	676,208.9
1 มี.ค. 2567 10:59:59 น.	69.5	4.7	44.3	676,219.8
1 มี.ค. 2567 11:14:59 น.	69.9	4.7	44.0	676,230.9
1 มี.ค. 2567 11:29:59 น.	70.9	4.7	42.6	676,241.6
1 มี.ค. 2567 11:44:59 น.	69.7	4.7	40.8	676,251.8
1 มี.ค. 2567 11:59:59 น.	69.9	4.7	41.5	676,262.1
1 มี.ค. 2567 12:14:59 น.	69.8	4.7	41.6	676,272.5
1 มี.ค. 2567 12:29:59 น.	70.4	4.7	44.9	676,283.8
1 มี.ค. 2567 12:44:59 น.	66.9	4.8	44.8	676,294.9
1 มี.ค. 2567 12:59:59 น.	68.6	4.7	40.7	676,305.2
1 มี.ค. 2567 13:14:59 น.	69.8	4.7	40.8	676,315.3
1 มี.ค. 2567 13:29:59 น.	68.6	4.7	41.0	676,325.6
1 มี.ค. 2567 13:44:59 น.	69.9	4.7	41.1	676,335.9
1 มี.ค. 2567 13:59:59 น.	69.0	4.7	40.9	676,346.1
1 มี.ค. 2567 14:14:59 น.	70.8	4.7	41.2	676,356.4
1 มี.ค. 2567 14:29:59 น.	69.8	4.7	38.3	676,365.9
1 มี.ค. 2567 14:44:59 น.	68.5	4.8	37.5	676,375.3
1 มี.ค. 2567 14:59:59 น.	68.5	4.8	39.0	676,384.8
1 มี.ค. 2567 15:14:59 น.	69.5	4.7	38.6	676,394.5
1 มี.ค. 2567 15:29:59 น.	69.7	4.7	40.2	676,404.4
1 มี.ค. 2567 15:44:59 น.	70.1	4.7	42.1	676,415.0
1 มี.ค. 2567 15:59:59 น.	69.8	4.7	40.9	676,425.3
1 มี.ค. 2567 16:14:59 น.	66.6	4.8	40.4	676,435.4
1 มี.ค. 2567 16:29:59 น.	68.2	4.8	39.7	676,445.3
1 มี.ค. 2567 16:44:59 น.	69.3	4.7	39.2	676,455.1
1 มี.ค. 2567 16:59:59 น.	69.7	4.7	39.2	676,464.9
1 มี.ค. 2567 17:14:59 น.	69.7	4.7	38.7	676,474.6
1 มี.ค. 2567 17:29:59 น.	69.7	4.7	38.9	676,484.4
1 มี.ค. 2567 17:44:59 น.	70.2	4.7	39.4	676,494.1
1 มี.ค. 2567 17:59:59 น.	68.0	4.8	39.2	676,503.9
1 มี.ค. 2567 18:14:59 น.	69.6	4.7	39.7	676,513.9
1 มี.ค. 2567 18:29:59 น.	69.3	4.7	43.6	676,524.8
1 มี.ค. 2567 18:44:59 น.	69.7	4.7	40.8	676,534.9
1 มี.ค. 2567 18:59:59 น.	69.8	4.7	40.2	676,545.0
1 มี.ค. 2567 19:14:59 น.	69.7	4.7	40.3	676,555.1
1 มี.ค. 2567 19:29:59 น.	69.7	4.7	38.4	676,564.8
1 มี.ค. 2567 19:44:59 น.	70.1	4.7	36.4	676,573.8
1 มี.ค. 2567 19:59:59 น.	68.3	4.8	37.2	676,583.1
1 มี.ค. 2567 20:14:59 น.	69.5	4.7	38.0	676,592.6
1 มี.ค. 2567 20:29:59 น.	69.7	4.7	38.5	676,602.3
1 มี.ค. 2567 20:44:59 น.	69.7	4.7	38.6	676,611.8
1 มี.ค. 2567 20:59:59 น.	69.7	4.7	38.4	676,621.4
1 มี.ค. 2567 21:14:59 น.	69.7	4.7	38.6	676,631.1
1 มี.ค. 2567 21:29:59 น.	69.7	4.7	38.6	676,640.8
1 มี.ค. 2567 21:44:59 น.	69.8	4.7	38.8	676,650.5
1 มี.ค. 2567 21:59:59 น.	69.7	4.7	38.7	676,660.1
1 มี.ค. 2567 22:14:59 น.	69.6	4.7	38.8	676,669.8
1 มี.ค. 2567 22:29:59 น.	69.7	4.7	36.0	676,678.8
1 มี.ค. 2567 22:44:59 น.	69.7	4.7	35.1	676,687.6
1 มี.ค. 2567 22:59:59 น.	69.7	4.7	36.1	676,696.6

สถานีระบบบำบัดน้ำเสียแห่งที่ 1

1 มี.ค. 2567 23:14:59 น.	69.7	4.7	36.5	676,705.7
1 มี.ค. 2567 23:29:59 น.	69.6	4.7	38.0	676,715.3
1 มี.ค. 2567 23:44:59 น.	69.7	4.7	39.6	676,725.1
1 มี.ค. 2567 23:59:59 น.	69.8	4.7	39.0	676,734.9
2 มี.ค. 2567 00:14:59 น.	69.7	4.7	38.5	676,744.5
2 มี.ค. 2567 00:29:59 น.	69.7	4.7	38.9	676,754.3
2 มี.ค. 2567 00:44:59 น.	69.6	4.7	38.7	676,763.9
2 มี.ค. 2567 00:59:59 น.	69.5	4.7	38.5	676,773.5
2 มี.ค. 2567 01:14:59 น.	69.6	4.7	38.8	676,783.3
2 มี.ค. 2567 01:29:59 น.	70.5	4.7	38.4	676,792.9
2 มี.ค. 2567 01:44:59 น.	69.7	4.7	38.2	676,802.3
2 มี.ค. 2567 01:59:59 น.	69.6	4.7	38.5	676,812.0
2 มี.ค. 2567 02:14:59 น.	69.6	4.7	39.5	676,821.9
2 มี.ค. 2567 02:29:59 น.	69.8	4.7	43.3	676,832.8
2 มี.ค. 2567 02:44:59 น.	69.6	4.7	40.8	676,842.9
2 มี.ค. 2567 02:59:59 น.	69.6	4.7	39.8	676,852.9
2 มี.ค. 2567 03:14:59 น.	69.6	4.7	39.6	676,862.8
2 มี.ค. 2567 03:29:59 น.	69.8	4.7	38.4	676,872.4
2 มี.ค. 2567 03:44:59 น.	69.7	4.7	37.0	676,881.6
2 มี.ค. 2567 03:59:59 น.	69.6	4.7	37.7	676,891.0
2 มี.ค. 2567 04:14:59 น.	69.6	4.7	37.9	676,900.6
2 มี.ค. 2567 04:29:59 น.	71.1	4.7	38.1	676,910.1
2 มี.ค. 2567 04:44:59 น.	67.6	4.8	38.5	676,919.6
2 มี.ค. 2567 04:59:59 น.	69.8	4.7	38.6	676,929.3
2 มี.ค. 2567 05:14:59 น.	69.6	4.7	38.8	676,939.1
2 มี.ค. 2567 05:29:59 น.	69.6	4.7	39.0	676,948.9
2 มี.ค. 2567 05:44:59 น.	69.6	4.7	38.5	676,958.4
2 มี.ค. 2567 05:59:59 น.	69.6	4.7	38.6	676,968.1
2 มี.ค. 2567 06:14:59 น.	69.8	4.7	38.3	676,977.7
2 มี.ค. 2567 06:29:59 น.	69.6	4.7	35.6	676,986.6
2 มี.ค. 2567 06:44:59 น.	69.6	4.7	35.2	676,995.3
2 มี.ค. 2567 06:59:59 น.	69.6	4.7	36.2	677,004.4
2 มี.ค. 2567 07:14:59 น.	69.6	4.7	36.5	677,013.6
2 มี.ค. 2567 07:29:59 น.	69.6	4.7	38.2	677,023.1
2 มี.ค. 2567 07:44:59 น.	69.7	4.7	39.6	677,032.9
2 มี.ค. 2567 07:59:59 น.	69.7	4.7	38.8	677,042.7
2 มี.ค. 2567 08:14:59 น.	69.6	4.7	38.6	677,052.4
2 มี.ค. 2567 08:29:59 น.	69.7	4.7	38.4	677,062.0
2 มี.ค. 2567 08:44:59 น.	69.7	4.7	38.5	677,071.5
2 มี.ค. 2567 08:59:59 น.	69.7	4.7	38.7	677,081.3
2 มี.ค. 2567 09:14:59 น.	70.2	4.7	38.6	677,090.9
2 มี.ค. 2567 09:29:59 น.	69.8	4.7	38.6	677,100.6
2 มี.ค. 2567 09:44:59 น.	70.1	4.7	38.9	677,110.3
2 มี.ค. 2567 09:59:59 น.	69.3	4.7	39.1	677,120.1
2 มี.ค. 2567 10:14:59 น.	70.0	4.7	40.1	677,130.1
2 มี.ค. 2567 10:29:59 น.	70.4	4.7	44.3	677,141.3
2 มี.ค. 2567 10:44:59 น.	69.4	4.7	41.0	677,151.4
2 มี.ค. 2567 10:59:59 น.	70.1	4.7	40.5	677,161.6
2 มี.ค. 2567 11:14:59 น.	69.8	4.7	40.5	677,171.8
2 มี.ค. 2567 11:29:59 น.	69.1	4.7	39.1	677,181.6

สถานีระบบบำบัดน้ำเสียแห่งที่ 1

2 มี.ค. 2567 11:44:59 น.	69.5	4.7	37.1	677,190.7
2 มี.ค. 2567 11:59:59 น.	69.8	4.7	38.4	677,200.4
2 มี.ค. 2567 12:14:59 น.	69.0	4.7	38.9	677,210.1
2 มี.ค. 2567 12:29:59 น.	69.9	4.7	38.8	677,219.9
2 มี.ค. 2567 12:44:59 น.	69.8	4.7	39.2	677,229.6
2 มี.ค. 2567 12:59:59 น.	70.9	4.7	39.2	677,239.4
2 มี.ค. 2567 13:14:59 น.	68.9	4.7	38.6	677,249.1
2 มี.ค. 2567 13:29:59 น.	68.4	4.8	39.1	677,258.9
2 มี.ค. 2567 13:44:59 น.	69.6	4.7	39.1	677,268.6
2 มี.ค. 2567 13:59:59 น.	69.8	4.7	38.7	677,278.3
2 มี.ค. 2567 14:14:59 น.	68.8	4.7	38.6	677,288.0
2 มี.ค. 2567 14:29:59 น.	69.5	4.7	36.4	677,297.1
2 มี.ค. 2567 14:44:59 น.	68.3	4.8	35.2	677,305.8
2 มี.ค. 2567 14:59:59 น.	69.5	4.7	36.1	677,314.9
2 มี.ค. 2567 15:14:59 น.	70.9	4.7	36.6	677,324.1
2 มี.ค. 2567 15:29:59 น.	68.9	4.7	37.6	677,333.4
2 มี.ค. 2567 15:44:59 น.	69.6	4.7	38.6	677,343.1
2 มี.ค. 2567 15:59:59 น.	68.9	4.7	38.2	677,352.6
2 มี.ค. 2567 16:14:59 น.	69.6	4.7	38.1	677,362.1
2 มี.ค. 2567 16:29:59 น.	68.7	4.7	37.8	677,371.6
2 มี.ค. 2567 16:44:59 น.	70.4	4.7	38.1	677,381.2
2 มี.ค. 2567 16:59:59 น.	70.0	4.7	38.0	677,390.6
2 มี.ค. 2567 17:14:59 น.	69.5	4.7	37.5	677,400.0
2 มี.ค. 2567 17:29:59 น.	69.0	4.7	37.6	677,409.4
2 มี.ค. 2567 17:44:59 น.	70.2	4.7	37.5	677,418.9
2 มี.ค. 2567 17:59:59 น.	70.1	4.7	37.4	677,428.1
2 มี.ค. 2567 18:14:59 น.	69.8	4.7	38.1	677,437.6
2 มี.ค. 2567 18:29:59 น.	69.7	4.7	42.3	677,448.3
2 มี.ค. 2567 18:44:59 น.	69.7	4.7	39.7	677,458.2
2 มี.ค. 2567 18:59:59 น.	69.7	4.7	38.9	677,467.9
2 มี.ค. 2567 19:14:59 น.	69.7	4.7	38.9	677,477.6
2 มี.ค. 2567 19:29:59 น.	69.7	4.7	37.7	677,487.0
2 มี.ค. 2567 19:44:59 น.	70.0	4.7	36.6	677,496.2
2 มี.ค. 2567 19:59:59 น.	69.7	4.7	37.5	677,505.6
2 มี.ค. 2567 20:14:59 น.	69.7	4.7	38.1	677,515.0
2 มี.ค. 2567 20:29:59 น.	70.6	4.7	38.3	677,524.6
2 มี.ค. 2567 20:44:59 น.	69.8	4.7	38.2	677,534.2
2 มี.ค. 2567 20:59:59 น.	69.7	4.7	37.9	677,543.8
2 มี.ค. 2567 21:14:59 น.	69.8	4.7	37.4	677,553.0
2 มี.ค. 2567 21:29:59 น.	69.7	4.7	37.8	677,562.4
2 มี.ค. 2567 21:44:59 น.	69.7	4.7	37.6	677,571.9
2 มี.ค. 2567 21:59:59 น.	70.0	4.7	37.8	677,581.4
2 มี.ค. 2567 22:14:59 น.	69.7	4.7	37.9	677,590.9
2 มี.ค. 2567 22:29:59 น.	70.2	4.7	35.3	677,599.6
2 มี.ค. 2567 22:44:59 น.	70.0	4.7	35.0	677,608.4
2 มี.ค. 2567 22:59:59 น.	69.7	4.7	35.3	677,617.3
2 มี.ค. 2567 23:14:59 น.	69.7	4.7	36.7	677,626.4
2 มี.ค. 2567 23:29:59 น.	69.8	4.7	37.2	677,635.7
2 มี.ค. 2567 23:44:59 น.	69.7	4.7	37.5	677,645.1
2 มี.ค. 2567 23:59:59 น.	69.6	4.7	37.3	677,654.4



## สถานีระบบบำบัดน้ำเสียแห่งที่ 1

3 มี.ค. 2567 00:14:59 น.	69.6	4.7	37.3	677,663.7
3 มี.ค. 2567 00:29:59 น.	69.7	4.7	37.3	677,673.1
3 มี.ค. 2567 00:44:59 น.	69.6	4.7	37.2	677,682.4
3 มี.ค. 2567 00:59:59 น.	69.6	4.7	37.3	677,691.7
3 มี.ค. 2567 01:14:59 น.	69.7	4.7	37.3	677,700.9
3 มี.ค. 2567 01:29:59 น.	69.7	4.7	37.2	677,710.3
3 มี.ค. 2567 01:44:59 น.	69.6	4.7	37.0	677,719.6
3 มี.ค. 2567 01:59:59 น.	69.6	4.7	37.2	677,728.9
3 มี.ค. 2567 02:14:59 น.	69.7	4.7	37.8	677,738.3
3 มี.ค. 2567 02:29:59 น.	69.6	4.7	42.9	677,749.0
3 มี.ค. 2567 02:44:59 น.	69.6	4.7	39.5	677,758.9
3 มี.ค. 2567 02:59:59 น.	69.6	4.7	39.4	677,768.8
3 มี.ค. 2567 03:14:59 น.	69.6	4.7	38.4	677,778.3
3 มี.ค. 2567 03:29:59 น.	69.7	4.7	37.5	677,787.8
3 มี.ค. 2567 03:44:59 น.	69.9	4.7	36.0	677,796.8
3 มี.ค. 2567 03:59:59 น.	69.7	4.7	36.6	677,805.9
3 มี.ค. 2567 04:14:59 น.	69.6	4.7	37.4	677,815.2
3 มี.ค. 2567 04:29:59 น.	69.6	4.7	37.3	677,824.6
3 มี.ค. 2567 04:44:59 น.	69.1	4.7	37.5	677,833.9
3 มี.ค. 2567 04:59:59 น.	69.9	4.7	37.8	677,843.3
3 มี.ค. 2567 05:14:59 น.	69.7	4.7	38.2	677,852.9
3 มี.ค. 2567 05:29:59 น.	69.6	4.7	38.3	677,862.5
3 มี.ค. 2567 05:44:59 น.	69.5	4.7	38.2	677,872.1
3 มี.ค. 2567 05:59:59 น.	69.6	4.7	38.2	677,881.6
3 มี.ค. 2567 06:14:59 น.	69.5	4.7	38.1	677,891.1
3 มี.ค. 2567 06:29:59 น.	69.6	4.7	35.3	677,899.9
3 มี.ค. 2567 06:44:59 น.	69.6	4.7	34.9	677,908.8
3 มี.ค. 2567 06:59:59 น.	69.6	4.7	35.9	677,917.6
3 มี.ค. 2567 07:14:59 น.	69.6	4.7	36.7	677,926.8
3 มี.ค. 2567 07:29:59 น.	69.7	4.7	37.9	677,936.3
3 มี.ค. 2567 07:44:59 น.	69.8	4.7	39.5	677,946.3
3 มี.ค. 2567 07:59:59 น.	69.7	4.7	39.3	677,955.9
3 มี.ค. 2567 08:14:59 น.	69.6	4.7	39.1	677,965.8
3 มี.ค. 2567 08:29:59 น.	69.7	4.7	38.9	677,975.6
3 มี.ค. 2567 08:44:59 น.	69.7	4.7	38.8	677,985.3
3 มี.ค. 2567 08:59:59 น.	69.7	4.7	38.6	677,994.8
3 มี.ค. 2567 09:14:59 น.	69.7	4.7	38.9	678,004.6
3 มี.ค. 2567 09:29:59 น.	69.7	4.7	38.7	678,014.3
3 มี.ค. 2567 09:44:59 น.	69.7	4.7	38.9	678,023.9
3 มี.ค. 2567 09:59:59 น.	69.3	4.7	39.4	678,033.8
3 มี.ค. 2567 10:14:59 น.	69.7	4.7	40.1	678,043.8
3 มี.ค. 2567 10:29:59 น.	69.9	4.7	44.0	678,054.9
3 มี.ค. 2567 10:44:59 น.	69.7	4.7	41.6	678,065.3
3 มี.ค. 2567 10:59:59 น.	69.8	4.7	41.0	678,075.4
3 มี.ค. 2567 11:14:59 น.	69.7	4.7	40.4	678,085.6
3 มี.ค. 2567 11:29:59 น.	70.0	4.7	39.2	678,095.4
3 มี.ค. 2567 11:44:59 น.	69.6	4.7	37.6	678,104.8
3 มี.ค. 2567 11:59:59 น.	69.8	4.7	38.7	678,114.4
3 มี.ค. 2567 12:14:59 น.	69.6	4.7	39.2	678,124.2
3 มี.ค. 2567 12:29:59 น.	69.7	4.7	39.6	678,134.1

## สถานีระบบบำบัดน้ำเสียแห่งที่ 1

3 มี.ค. 2567 12:44:59 น.	69.7	4.7	39.3	678,144.0
3 มี.ค. 2567 12:59:59 น.	70.0	4.7	39.8	678,153.8
3 มี.ค. 2567 13:14:59 น.	69.9	4.7	39.2	678,163.7
3 มี.ค. 2567 13:29:59 น.	69.4	4.7	39.3	678,173.5
3 มี.ค. 2567 13:44:59 น.	69.4	4.7	39.4	678,183.4
3 มี.ค. 2567 13:59:59 น.	69.8	4.7	39.2	678,193.2
3 มี.ค. 2567 14:14:59 น.	70.5	4.7	39.5	678,203.0
3 มี.ค. 2567 14:29:59 น.	70.9	4.7	37.3	678,212.4
3 มี.ค. 2567 14:44:59 น.	69.5	4.7	36.2	678,221.4
3 มี.ค. 2567 14:59:59 น.	69.3	4.7	37.1	678,230.8
3 มี.ค. 2567 15:14:59 น.	69.5	4.7	37.7	678,240.2
3 มี.ค. 2567 15:29:59 น.	69.7	4.7	39.6	678,250.0
3 มี.ค. 2567 15:44:59 น.	68.8	4.7	41.3	678,260.4
3 มี.ค. 2567 15:59:59 น.	67.6	4.8	40.3	678,270.4
3 มี.ค. 2567 16:14:59 น.	69.4	4.7	39.5	678,280.3
3 มี.ค. 2567 16:29:59 น.	70.1	4.7	39.3	678,290.1
3 มี.ค. 2567 16:44:59 น.	69.8	4.7	38.9	678,299.9
3 มี.ค. 2567 16:59:59 น.	69.7	4.7	38.8	678,309.6
3 มี.ค. 2567 17:14:59 น.	70.1	4.7	38.7	678,319.2
3 มี.ค. 2567 17:29:59 น.	70.2	4.7	38.3	678,328.8
3 มี.ค. 2567 17:44:59 น.	69.8	4.7	38.2	678,338.4
3 มี.ค. 2567 17:59:59 น.	69.7	4.7	38.2	678,347.9
3 มี.ค. 2567 18:14:59 น.	69.7	4.7	38.8	678,357.6
3 มี.ค. 2567 18:29:59 น.	69.6	4.7	43.3	678,368.4
3 มี.ค. 2567 18:44:59 น.	69.7	4.7	40.4	678,378.5
3 มี.ค. 2567 18:59:59 น.	69.7	4.7	39.9	678,388.6
3 มี.ค. 2567 19:14:59 น.	67.5	4.8	39.6	678,398.4
3 มี.ค. 2567 19:29:59 น.	69.4	4.7	38.1	678,407.9
3 มี.ค. 2567 19:44:59 น.	69.6	4.7	36.6	678,417.1
3 มี.ค. 2567 19:59:59 น.	69.7	4.7	37.4	678,426.4
3 มี.ค. 2567 20:14:59 น.	69.7	4.7	38.0	678,435.9
3 มี.ค. 2567 20:29:59 น.	69.7	4.7	38.1	678,445.4
3 มี.ค. 2567 20:44:59 น.	69.8	4.7	38.6	678,455.1
3 มี.ค. 2567 20:59:59 น.	69.9	4.7	38.4	678,464.8
3 มี.ค. 2567 21:14:59 น.	69.7	4.7	38.4	678,474.3
3 มี.ค. 2567 21:29:59 น.	69.7	4.7	38.4	678,483.9
3 มี.ค. 2567 21:44:59 น.	69.7	4.7	38.5	678,493.6
3 มี.ค. 2567 21:59:59 น.	69.7	4.7	38.3	678,503.2
3 มี.ค. 2567 22:14:59 น.	69.7	4.7	38.8	678,512.8
3 มี.ค. 2567 22:29:59 น.	69.6	4.7	35.5	678,521.7
3 มี.ค. 2567 22:44:59 น.	69.6	4.7	33.3	678,530.5
3 มี.ค. 2567 22:59:59 น.	69.7	4.7	36.1	678,539.6
3 มี.ค. 2567 23:14:59 น.	69.7	4.7	36.8	678,548.7
3 มี.ค. 2567 23:29:59 น.	69.7	4.7	38.3	678,558.3
3 มี.ค. 2567 23:44:59 น.	69.8	4.7	39.7	678,568.3
3 มี.ค. 2567 23:59:59 น.	69.7	4.7	39.4	678,578.1
4 มี.ค. 2567 00:14:59 น.	69.7	4.7	39.2	678,587.9
4 มี.ค. 2567 00:29:59 น.	69.6	4.7	38.6	678,597.5
4 มี.ค. 2567 00:44:59 น.	69.6	4.7	38.3	678,607.1
4 มี.ค. 2567 00:59:59 น.	69.6	4.7	38.7	678,616.8

## สถานีระบบบำบัดน้ำเสียแห่งที่ 1

4 มี.ค. 2567 01:14:59 น.	69.7	4.7	38.7	678,626.4
4 มี.ค. 2567 01:29:59 น.	69.3	4.7	38.8	678,636.1
4 มี.ค. 2567 01:44:59 น.	69.6	4.7	38.9	678,645.9
4 มี.ค. 2567 01:59:59 น.	70.0	4.7	38.8	678,655.6
4 มี.ค. 2567 02:14:59 น.	70.0	4.7	39.4	678,665.4
4 มี.ค. 2567 02:29:59 น.	69.7	4.7	43.6	678,676.3
4 มี.ค. 2567 02:44:59 น.	69.6	4.7	41.6	678,686.8
4 มี.ค. 2567 02:59:59 น.	69.8	4.7	40.6	678,696.9
4 มี.ค. 2567 03:14:59 น.	69.6	4.7	40.7	678,707.0
4 มี.ค. 2567 03:29:59 น.	69.6	4.7	39.5	678,716.9
4 มี.ค. 2567 03:44:59 น.	69.6	4.7	39.2	678,726.8
4 มี.ค. 2567 03:59:59 น.	69.6	4.7	39.9	678,736.8
4 มี.ค. 2567 04:14:59 น.	69.6	4.7	40.0	678,746.7
4 มี.ค. 2567 04:29:59 น.	69.6	4.7	39.5	678,756.6
4 มี.ค. 2567 04:44:59 น.	69.6	4.7	39.7	678,766.6
4 มี.ค. 2567 04:59:59 น.	69.6	4.7	39.7	678,776.5
4 มี.ค. 2567 05:14:59 น.	69.6	4.7	39.6	678,786.3
4 มี.ค. 2567 05:29:59 น.	69.6	4.7	39.3	678,796.1
4 มี.ค. 2567 05:44:59 น.	69.6	4.7	38.7	678,805.9
4 มี.ค. 2567 05:59:59 น.	69.6	4.7	40.6	678,816.1
4 มี.ค. 2567 06:14:59 น.	69.6	4.7	42.7	678,826.6
4 มี.ค. 2567 06:29:59 น.	69.6	4.7	41.0	678,836.9
4 มี.ค. 2567 06:44:59 น.	69.6	4.7	41.9	678,847.4
4 มี.ค. 2567 06:59:59 น.	69.6	4.7	44.2	678,858.4
4 มี.ค. 2567 07:14:59 น.	69.6	4.7	45.0	678,869.6
4 มี.ค. 2567 07:29:59 น.	69.6	4.7	46.3	678,881.2
4 มี.ค. 2567 07:44:59 น.	69.7	4.7	47.2	678,893.1
4 มี.ค. 2567 07:59:59 น.	69.7	4.7	47.8	678,905.0
4 มี.ค. 2567 08:14:59 น.	69.7	4.7	48.5	678,917.0
4 มี.ค. 2567 08:29:59 น.	69.8	4.7	49.3	678,929.4
4 มี.ค. 2567 08:44:59 น.	69.8	4.7	49.8	678,941.9
4 มี.ค. 2567 08:59:59 น.	69.9	4.7	50.4	678,954.5
4 มี.ค. 2567 09:14:59 น.	69.7	4.7	51.0	678,967.1
4 มี.ค. 2567 09:29:59 น.	69.7	4.7	51.7	678,980.1
4 มี.ค. 2567 09:44:59 น.	68.8	4.7	52.3	678,993.2
4 มี.ค. 2567 09:59:59 น.	69.2	4.7	52.5	679,006.4
4 มี.ค. 2567 10:14:59 น.	68.8	4.7	53.5	679,019.6
4 มี.ค. 2567 10:29:59 น.	69.5	4.7	56.5	679,033.8
4 มี.ค. 2567 10:44:59 น.	69.7	4.7	55.4	679,047.7
4 มี.ค. 2567 10:59:59 น.	69.5	4.7	54.7	679,061.4
4 มี.ค. 2567 11:14:59 น.	69.6	4.7	54.0	679,074.8
4 มี.ค. 2567 11:29:59 น.	68.7	4.7	52.1	679,087.8
4 มี.ค. 2567 11:44:59 น.	69.7	4.7	51.6	679,100.8
4 มี.ค. 2567 11:59:59 น.	69.3	4.7	53.3	679,114.1
4 มี.ค. 2567 12:14:59 น.	69.3	4.7	53.9	679,127.4
4 มี.ค. 2567 12:29:59 น.	70.2	4.7	53.9	679,141.0
4 มี.ค. 2567 12:44:59 น.	69.9	4.7	54.4	679,154.6
4 มี.ค. 2567 12:59:59 น.	69.6	4.7	54.8	679,168.4
4 มี.ค. 2567 13:14:59 น.	69.7	4.7	54.9	679,181.9
4 มี.ค. 2567 13:29:59 น.	69.3	4.7	55.3	679,195.8

## สถานีระบบบำบัดน้ำเสียแห่งที่ 1

4 มี.ค. 2567 13:44:59 น.	69.1	4.7	55.2	679,209.6
4 มี.ค. 2567 13:59:59 น.	69.9	4.7	55.4	679,223.6
4 มี.ค. 2567 14:14:59 น.	69.8	4.7	55.2	679,237.4
4 มี.ค. 2567 14:29:59 น.	69.8	4.7	52.8	679,250.4
4 มี.ค. 2567 14:44:59 น.	69.9	4.7	52.6	679,263.6
4 มี.ค. 2567 14:59:59 น.	69.6	4.7	54.1	679,277.2
4 มี.ค. 2567 15:14:59 น.	69.7	4.7	54.2	679,290.8
4 มี.ค. 2567 15:29:59 น.	69.8	4.7	53.3	679,305.3
4 มี.ค. 2567 15:44:59 น.	69.9	4.7	56.5	679,319.3
4 มี.ค. 2567 15:59:59 น.	69.6	4.7	56.6	679,333.5
4 มี.ค. 2567 16:14:59 น.	69.3	4.7	56.3	679,347.6
4 มี.ค. 2567 16:29:59 น.	70.0	4.7	56.3	679,361.6
4 มี.ค. 2567 16:44:59 น.	70.6	4.7	56.4	679,375.8
4 มี.ค. 2567 16:59:59 น.	69.4	4.7	56.1	679,389.8
4 มี.ค. 2567 17:14:59 น.	69.4	4.7	56.0	679,403.8
4 มี.ค. 2567 17:29:59 น.	69.7	4.7	56.5	679,417.9
4 มี.ค. 2567 17:44:59 น.	69.8	4.7	56.0	679,431.9
4 มี.ค. 2567 17:59:59 น.	70.3	4.7	56.7	679,446.1
4 มี.ค. 2567 18:14:59 น.	69.8	4.7	57.4	679,460.4
4 มี.ค. 2567 18:29:59 น.	69.7	4.7	59.6	679,475.3
4 มี.ค. 2567 18:44:59 น.	69.7	4.7	58.4	679,489.9
4 มี.ค. 2567 18:59:59 น.	69.7	4.7		679,504.3
4 มี.ค. 2567 19:14:59 น.	69.7	4.7	57.8	679,518.8
4 มี.ค. 2567 19:29:59 น.	69.7	4.7	55.9	679,532.8
4 มี.ค. 2567 19:44:59 น.	69.7	4.7	55.4	679,546.6
4 มี.ค. 2567 19:59:59 น.	69.8	4.7	57.0	679,560.9
4 มี.ค. 2567 20:14:59 น.	69.7	4.7	57.6	679,575.3
4 มี.ค. 2567 20:29:59 น.	69.7	4.7	57.4	679,589.6
4 มี.ค. 2567 20:44:59 น.	69.6	4.7	57.5	679,604.0
4 มี.ค. 2567 20:59:59 น.	69.7	4.7	57.0	679,618.3
4 มี.ค. 2567 21:14:59 น.	69.6	4.7	57.7	679,632.7
4 มี.ค. 2567 21:29:59 น.	69.6	4.7	57.8	679,647.1
4 มี.ค. 2567 21:44:59 น.	69.6	4.7	57.7	679,661.6
4 มี.ค. 2567 21:59:59 น.	69.7	4.7	57.5	679,675.9
4 มี.ค. 2567 22:14:59 น.	69.7	4.7	57.6	679,690.3
4 มี.ค. 2567 22:29:59 น.	69.7	4.7	54.1	679,703.9
4 มี.ค. 2567 22:44:59 น.	69.8	4.7	54.0	679,717.4
4 มี.ค. 2567 22:59:59 น.	69.8	4.7	55.9	679,731.3
4 มี.ค. 2567 23:14:59 น.	69.6	4.7	56.5	679,745.4
4 มี.ค. 2567 23:29:59 น.	69.6	4.7	56.7	679,759.6
4 มี.ค. 2567 23:44:59 น.	69.6	4.7	57.5	679,774.0
4 มี.ค. 2567 23:59:59 น.	69.6	4.7	57.6	679,788.4
5 มี.ค. 2567 00:14:59 น.	69.5	4.7	57.7	679,802.8
5 มี.ค. 2567 00:29:59 น.	69.6	4.7	57.8	679,817.3
5 มี.ค. 2567 00:44:59 น.	69.7	4.7	57.9	679,831.7
5 มี.ค. 2567 00:59:59 น.	69.7	4.7	58.1	679,846.3
5 มี.ค. 2567 01:14:59 น.	69.6	4.7	58.2	679,860.8
5 มี.ค. 2567 01:29:59 น.	69.9	4.7	58.5	679,875.4
5 มี.ค. 2567 01:44:59 น.	69.8	4.7	58.6	679,890.1
5 มี.ค. 2567 01:59:59 น.	69.6	4.7	61.4	679,905.4



สถานีระบบบำบัดน้ำเสียแห่งที่ 1					สถานีระบบบำบัดน้ำเสียแห่งที่ 1				
5 มี.ค. 2567 02:14:59 น.	69.6	4.7	63.3	679,921.3	5 มี.ค. 2567 14:44:59 น.	69.5	4.7	97.2	681,018.3
5 มี.ค. 2567 02:29:59 น.	69.6	4.7	66.0	679,937.8	5 มี.ค. 2567 14:59:59 น.	68.0	4.8	96.8	681,042.4
5 มี.ค. 2567 02:44:59 น.	69.6	4.7	68.5	679,954.8	5 มี.ค. 2567 15:14:59 น.	68.9	4.7	96.7	681,066.6
5 มี.ค. 2567 02:59:59 น.	69.6	4.7	70.7	679,972.5	5 มี.ค. 2567 15:29:59 น.	68.9	4.7	96.7	681,090.9
5 มี.ค. 2567 03:14:59 น.	69.6	4.7	72.7	679,990.7	5 มี.ค. 2567 15:44:59 น.	68.2	4.8	97.1	681,115.1
5 มี.ค. 2567 03:29:59 น.	69.6	4.7	74.1	680,009.2	5 มี.ค. 2567 15:59:59 น.	69.7	4.7	97.4	681,139.6
5 มี.ค. 2567 03:44:59 น.	69.6	4.7	75.2	680,027.9	5 มี.ค. 2567 16:14:59 น.	69.6	4.7	97.7	681,163.9
5 มี.ค. 2567 03:59:59 น.	69.6	4.7	76.8	680,047.2	5 มี.ค. 2567 16:29:59 น.	69.6	4.7	97.7	681,188.3
5 มี.ค. 2567 04:14:59 น.	69.6	4.7	78.3	680,066.8	5 มี.ค. 2567 16:44:59 น.	69.0	4.7	97.8	681,212.8
5 มี.ค. 2567 04:29:59 น.	69.7	4.7	79.8	680,086.7	5 มี.ค. 2567 16:59:59 น.	69.4	4.7	97.8	681,237.2
5 มี.ค. 2567 04:44:59 น.	68.5	4.7	80.8	680,106.9	5 มี.ค. 2567 17:14:59 น.	69.5	4.7	97.8	681,261.7
5 มี.ค. 2567 04:59:59 น.	69.1	4.7	81.9	680,127.4	5 มี.ค. 2567 17:29:59 น.	69.5	4.7	98.0	681,286.1
5 มี.ค. 2567 05:14:59 น.	69.6	4.7	82.8	680,148.0	5 มี.ค. 2567 17:44:59 น.	70.0	4.7	97.8	681,310.6
5 มี.ค. 2567 05:29:59 น.	69.6	4.7	83.7	680,168.9	5 มี.ค. 2567 17:59:59 น.	70.4	4.7	97.9	681,335.1
5 มี.ค. 2567 05:44:59 น.	69.6	4.7	84.6	680,190.1	5 มี.ค. 2567 18:14:59 น.	69.6	4.7	97.7	681,359.5
5 มี.ค. 2567 05:59:59 น.	69.6	4.7	85.5	680,211.4	5 มี.ค. 2567 18:29:59 น.	69.5	4.7	97.5	681,383.9
5 มี.ค. 2567 06:14:59 น.	69.6	4.7	86.3	680,233.0	5 มี.ค. 2567 18:44:59 น.	69.7	4.7	98.4	681,408.5
5 มี.ค. 2567 06:29:59 น.	69.6	4.7	86.1	680,254.6	5 มี.ค. 2567 18:59:59 น.	69.7	4.7		681,433.4
5 มี.ค. 2567 06:44:59 น.	69.6	4.7	85.4	680,275.9	5 มี.ค. 2567 19:14:59 น.	69.7	4.7	100.0	681,458.4
5 มี.ค. 2567 06:59:59 น.	69.6	4.7	85.7	680,297.3	5 มี.ค. 2567 19:29:59 น.	69.5	4.7	99.3	681,483.3
5 มี.ค. 2567 07:14:59 น.	69.6	4.7	86.2	680,318.9	5 มี.ค. 2567 19:44:59 น.	69.6	4.7	98.4	681,507.9
5 มี.ค. 2567 07:29:59 น.	69.2	4.7	86.9	680,340.6	5 มี.ค. 2567 19:59:59 น.	69.6	4.7	97.4	681,532.3
5 มี.ค. 2567 07:44:59 น.	69.4	4.7	87.6	680,362.6	5 มี.ค. 2567 20:14:59 น.	69.7	4.7	96.5	681,556.4
5 มี.ค. 2567 07:59:59 น.	69.6	4.7	88.4	680,384.7	5 มี.ค. 2567 20:29:59 น.	69.7	4.7	96.0	681,580.4
5 มี.ค. 2567 08:14:59 น.	69.7	4.7	89.0	680,406.9	5 มี.ค. 2567 20:44:59 น.	69.6	4.7	95.3	681,604.2
5 มี.ค. 2567 08:29:59 น.	69.7	4.7	89.5	680,429.3	5 มี.ค. 2567 20:59:59 น.	69.7	4.7	94.7	681,627.9
5 มี.ค. 2567 08:44:59 น.	69.8	4.7	90.0	680,451.8	5 มี.ค. 2567 21:14:59 น.	69.7	4.7	94.7	681,651.6
5 มี.ค. 2567 08:59:59 น.	69.8	4.7	90.7	680,474.4	5 มี.ค. 2567 21:29:59 น.	69.7	4.7	94.8	681,675.3
5 มี.ค. 2567 09:14:59 น.	69.7	4.7	90.8	680,497.1	5 มี.ค. 2567 21:44:59 น.	69.6	4.7	94.9	681,699.0
5 มี.ค. 2567 09:29:59 น.	70.1	4.7	91.9	680,520.1	5 มี.ค. 2567 21:59:59 น.	69.6	4.7	95.0	681,722.8
5 มี.ค. 2567 09:44:59 น.	69.8	4.7	93.9	680,543.6	5 มี.ค. 2567 22:14:59 น.	69.6	4.7	95.5	681,746.6
5 มี.ค. 2567 09:59:59 น.	69.8	4.7	91.5	680,566.4	5 มี.ค. 2567 22:29:59 น.	69.6	4.7	95.6	681,770.6
5 มี.ค. 2567 10:14:59 น.	69.8	4.7	88.1	680,588.5	5 มี.ค. 2567 22:44:59 น.	69.6	4.7	95.1	681,794.3
5 มี.ค. 2567 10:29:59 น.	69.7	4.7	89.3	680,610.9	5 มี.ค. 2567 22:59:59 น.	69.6	4.7	94.8	681,818.0
5 มี.ค. 2567 10:44:59 น.	70.0	4.7	91.4	680,633.7	5 มี.ค. 2567 23:14:59 น.	69.6	4.7	94.8	681,841.8
5 มี.ค. 2567 10:59:59 น.	69.9	4.7	92.8	680,656.9	5 มี.ค. 2567 23:29:59 น.	69.6	4.7	95.0	681,865.5
5 มี.ค. 2567 11:14:59 น.	69.8	4.7	93.7	680,680.3	5 มี.ค. 2567 23:44:59 น.	69.6	4.7	95.4	681,889.3
5 มี.ค. 2567 11:29:59 น.	70.5	4.7	94.5	680,703.9	5 มี.ค. 2567 23:59:59 น.	69.6	4.7	95.7	681,913.3
5 มี.ค. 2567 11:44:59 น.	70.8	4.7	94.6	680,727.6	6 มี.ค. 2567 00:14:59 น.	69.6	4.7	96.1	681,937.3
5 มี.ค. 2567 11:59:59 น.	70.3	4.7	94.9	680,751.3	6 มี.ค. 2567 00:29:59 น.	69.6	4.7	96.3	681,961.3
5 มี.ค. 2567 12:14:59 น.	69.9	4.7	95.3	680,775.1	6 มี.ค. 2567 00:44:59 น.	69.6	4.7	96.5	681,985.4
5 มี.ค. 2567 12:29:59 น.	70.2	4.7	96.1	680,799.2	6 มี.ค. 2567 00:59:59 น.	69.6	4.7	96.7	682,009.7
5 มี.ค. 2567 12:44:59 น.	69.9	4.7	96.5	680,823.3	6 มี.ค. 2567 01:14:59 น.	69.6	4.7	96.9	682,033.9
5 มี.ค. 2567 12:59:59 น.	69.2	4.7	96.6	680,847.4	6 มี.ค. 2567 01:29:59 น.	69.6	4.7	96.9	682,058.2
5 มี.ค. 2567 13:14:59 น.	69.6	4.7	96.9	680,871.7	6 มี.ค. 2567 01:44:59 น.	68.0	4.8	97.2	682,082.4
5 มี.ค. 2567 13:29:59 น.	70.5	4.7	97.4	680,896.1	6 มี.ค. 2567 01:59:59 น.	68.9	4.7	97.4	682,106.8
5 มี.ค. 2567 13:44:59 น.	69.3	4.7	97.8	680,920.5	6 มี.ค. 2567 02:14:59 น.	69.6	4.7	97.6	682,131.3
5 มี.ค. 2567 13:59:59 น.	69.9	4.7	97.9	680,944.9	6 มี.ค. 2567 02:29:59 น.	69.6	4.7	98.4	682,155.8
5 มี.ค. 2567 14:14:59 น.	68.1	4.8	98.2	680,969.5	6 มี.ค. 2567 02:44:59 น.	69.6	4.7	99.5	682,180.6
5 มี.ค. 2567 14:29:59 น.	68.9	4.7	98.2	680,994.0	6 มี.ค. 2567 02:59:59 น.	69.6	4.7	100.0	682,205.6

สถานีระบบบำบัดน้ำเสียแห่งที่ 1					สถานีระบบบำบัดน้ำเสียแห่งที่ 1				
6 มี.ค. 2567 03:14:59 น.	70.0	4.7	100.5	682,230.8	6 มี.ค. 2567 15:44:59 น.	70.3	4.7	59.4	683,274.8
6 มี.ค. 2567 03:29:59 น.	69.8	4.7	100.1	682,255.8	6 มี.ค. 2567 15:59:59 น.	69.9	4.7	58.6	683,289.4
6 มี.ค. 2567 03:44:59 น.	69.6	4.7	98.4	682,280.4	6 มี.ค. 2567 16:14:59 น.	69.8	4.7	57.6	683,303.8
6 มี.ค. 2567 03:59:59 น.	69.9	4.7	98.8	682,305.1	6 มี.ค. 2567 16:29:59 น.	69.8	4.7	56.7	683,317.9
6 มี.ค. 2567 04:10:59 น.	69.7	4.7	98.8	682,329.8	6 มี.ค. 2567 16:44:59 น.	69.3	4.7	56.2	683,332.0
6 มี.ค. 2567 04:29:59 น.	69.6	4.7	98.6	682,354.4	6 มี.ค. 2567 16:59:59 น.	69.4	4.7	55.6	683,345.9
6 มี.ค. 2567 04:44:59 น.	69.6	4.7	98.6	682,379.1	6 มี.ค. 2567 17:14:59 น.	69.5	4.7	55.0	683,359.7
6 มี.ค. 2567 04:59:59 น.	69.6	4.7	98.9	682,403.8	6 มี.ค. 2567 17:29:59 น.	70.3	4.7	54.5	683,373.3
6 มี.ค. 2567 05:14:59 น.	69.6	4.7	98.9	682,428.5	6 มี.ค. 2567 17:44:59 น.	70.4	4.7	53.7	683,386.8
6 มี.ค. 2567 05:29:59 น.	69.6	4.7	99.0	682,453.3	6 มี.ค. 2567 17:59:59 น.	70.7	4.7	53.1	683,400.0
6 มี.ค. 2567 05:44:59 น.	69.6	4.7	98.9	682,478.0	6 มี.ค. 2567 18:14:59 น.	70.2	4.7	52.3	683,413.1
6 มี.ค. 2567 05:59:59 น.	69.7	4.7	98.8	682,502.7	6 มี.ค. 2567 18:29:59 น.	70.1	4.7	53.1	683,426.4
6 มี.ค. 2567 06:14:59 น.	69.6	4.7	99.1	682,527.4	6 มี.ค. 2567 18:44:59 น.	66.1	4.8	52.7	683,439.6
6 มี.ค. 2567 06:29:59 น.	69.6	4.7	96.5	682,551.6	6 มี.ค. 2567 18:59:59 น.	64.0	4.8	52.0	683,452.6
6 มี.ค. 2567 06:44:59 น.	69.6	4.7	92.2	682,574.6	6 มี.ค. 2567 19:14:59 น.	67.2	4.8	51.5	683,465.4
6 มี.ค. 2567 06:59:59 น.	69.8	4.7	92.8	682,597.8	6 มี.ค. 2567 19:29:59 น.	69.1	4.7	51.1	683,478.2
6 มี.ค. 2567 07:14:59 น.	69.7	4.7	95.3	682,621.6	6 มี.ค. 2567 19:44:59 น.	64.3	4.8	50.0	683,490.7
6 มี.ค. 2567 07:29:59 น.	69.5	4.7	96.1	682,645.6	6 มี.ค. 2567 19:59:59 น.	68.2	4.8	50.0	683,503.2
6 มี.ค. 2567 07:44:59 น.	69.9	4.7	96.6	682,669.8	6 มี.ค. 2567 20:14:59 น.	69.9	4.7	50.0	683,515.7
6 มี.ค. 2567 07:59:59 น.	69.8	4.7	97.0	682,694.1	6 มี.ค. 2567 20:29:59 น.	69.7	4.7	49.8	683,528.2
6 มี.ค. 2567 08:14:59 น.	69.6	4.7	97.8	682,718.5	6 มี.ค. 2567 20:44:59 น.	69.7	4.7	49.5	683,540.5
6 มี.ค. 2567 08:29:59 น.	69.7	4.7	98.4	682,743.1	6 มี.ค. 2567 20:59:59 น.	69.7	4.7	49.4	683,552.9
6 มี.ค. 2567 08:44:59 น.	69.7	4.7	98.7	682,767.8	6 มี.ค. 2567 21:14:59 น.	69.8	4.7	49.3	683,565.2
6 มี.ค. 2567 08:59:59 น.	69.7	4.7	99.1	682,792.6	6 มี.ค. 2567 21:29:59 น.	69.7	4.7	49.0	683,577.4
6 มี.ค. 2567 09:14:59 น.	69.7	4.7	99.6	682,817.4	6 มี.ค. 2567 21:44:59 น.	69.7	4.7	48.9	683,589.6
6 มี.ค. 2567 09:29:59 น.	69.7	4.7	99.8	682,842.4	6 มี.ค. 2567 21:59:59 น.	69.6	4.7	48.6	683,601.8
6 มี.ค. 2567 09:44:59 น.	69.9	4.7	99.9	682,865.9	6 มี.ค. 2567 22:14:59 น.	69.6	4.7	48.5	683,613.9
6 มี.ค. 2567 09:59:59 น.	69.8	4.7	77.3	682,885.2	6 มี.ค. 2567 22:29:59 น.	69.6	4.7	47.8	683,625.9
6 มี.ค. 2567 10:14:59 น.	70.2	4.7	74.8	682,903.9	6 มี.ค. 2567 22:44:59 น.	69.7	4.7	46.4	683,637.4
6 มี.ค. 2567 10:29:59 น.	70.2	4.7	75.7	682,922.8	6 มี.ค. 2567 22:59:59 น.	69.7	4.7	46.4	683,649.1
6 มี.ค. 2567 10:44:59 น.	70.8	4.7	74.8	682,941.4	6 มี.ค. 2567 23:14:59 น.	68.3	4.7	47.3	683,660.9
6 มี.ค. 2567 10:59:59 น.	71.0	4.7	73.8	682,959.9	6 มี.ค. 2567 23:29:59 น.	69.2	4.7	47.9	683,672.9
6 มี.ค. 2567 11:14:59 น.	70.9	4.7	73.3	682,978.3	6 มี.ค. 2567 23:44:59 น.	69.7	4.7	47.3	683,684.7
6 มี.ค. 2567 11:29:59 น.	70.1	4.7	72.3	682,996.3	6 มี.ค. 2567 23:59:59 น.	69.6	4.7	47.3	683,696.5
6 มี.ค. 2567 11:44:59 น.	70.4	4.7	70.2	683,013.9	7 มี.ค. 2567 00:14:59 น.	69.6	4.7	47.2	683,708.3
6 มี.ค. 2567 11:59:59 น.	70.7	4.7	69.8	683,031.3	7 มี.ค. 2567 00:29:59 น.	69.7	4.7	47.2	683,720.1
6 มี.ค. 2567 12:14:59 น.	70.1	4.7	69.5	683,048.7	7 มี.ค. 2567 00:44:59 น.	69.6	4.7	47.3	683,731.9
6 มี.ค. 2567 12:29:59 น.	69.8	4.7	68.7	683,065.9	7 มี.ค. 2567 00:59:59 น.	69.7	4.7	47.2	683,743.7
6 มี.ค. 2567 12:44:59 น.	70.0	4.7	68.1	683,082.9	7 มี.ค. 2567 01:14:59 น.	69.6	4.7	47.1	683,755.5
6 มี.ค. 2567 12:59:59 น.	70.3	4.7	67.2	683,099.8	7 มี.ค. 2567 01:29:59 น.	69.6	4.7	46.9	683,767.2
6 มี.ค. 2567 13:14:59 น.	70.1	4.7	66.6	683,116.4	7 มี.ค. 2567 01:44:59 น.	69.6	4.7	46.9	683,778.9
6 มี.ค. 2567 13:29:59 น.	69.9	4.7	66.1	683,132.9	7 มี.ค. 2567 01:59:59 น.	69.6	4.7	46.6	683,790.6
6 มี.ค. 2567 13:44:59 น.	69.8	4.7	65.6	683,149.3	7 มี.ค. 2567 02:14:59 น.	69.6	4.7	46.7	683,802.3
6 มี.ค. 2567 13:59:59 น.	69.8	4.7	65.3	683,165.6	7 มี.ค. 2567 02:29:59 น.	69.6	4.7	47.9	683,814.3
6 มี.ค. 2567 14:14:59 น.	69.6	4.7	65.2	683,181.9	7 มี.ค. 2567 02:44:59 น.	69.6	4.7	47.6	683,826.1
6 มี.ค. 2567 14:29:59 น.	69.6	4.7	63.9	683,197.9	7 มี.ค. 2567 02:59:59 น.	69.6	4.7	47.2	683,837.9
6 มี.ค. 2567 14:44:59 น.	69.8	4.7	62.8	683,213.6	7 มี.ค. 2567 03:14:59 น.	69.9	4.7	45.7	683,849.4
6 มี.ค. 2567 14:59:59 น.	69.7	4.7	62.7	683,229.3	7 มี.ค. 2567 03:29:59 น.	69.7	4.7	45.4	683,860.2
6 มี.ค. 2567 15:14:59 น.	69.9	4.7	62.3	683,244.8	7 มี.ค. 2567 03:44:59 น.	69.6	4.7	41.3	683,870.5
6 มี.ค. 2567 15:29:59 น.	70.3	4.7	60.4	683,259.9	7 มี.ค. 2567 03:59:59 น.	69.6	4.7	40.5	683,880.7



## สถานีระบบบำบัดน้ำเสียแห่งที่ 1

7 มี.ค. 2567 04:14:59 น.	69.9	4.7	40.8	683,890.9
7 มี.ค. 2567 04:29:59 น.	69.7	4.7	43.4	683,901.7
7 มี.ค. 2567 04:44:59 น.	69.6	4.7	43.9	683,912.7
7 มี.ค. 2567 04:59:59 น.	69.6	4.7	43.8	683,923.6
7 มี.ค. 2567 05:14:59 น.	69.6	4.7	43.6	683,934.5
7 มี.ค. 2567 05:29:59 น.	69.6	4.7	43.9	683,945.5
7 มี.ค. 2567 05:44:59 น.	69.6	4.7	43.6	683,956.4
7 มี.ค. 2567 05:59:59 น.	69.6	4.7	44.5	683,967.6
7 มี.ค. 2567 06:14:59 น.	69.6	4.7	44.2	683,978.6
7 มี.ค. 2567 06:29:59 น.	70.0	4.7	42.6	683,989.3
7 มี.ค. 2567 06:44:59 น.	69.7	4.7	39.8	683,999.2
7 มี.ค. 2567 06:59:59 น.	70.1	4.7	40.1	684,009.2
7 มี.ค. 2567 07:14:59 น.	70.0	4.7	41.4	684,019.6
7 มี.ค. 2567 07:29:59 น.	69.7	4.7	42.8	684,030.3
7 มี.ค. 2567 07:44:59 น.	69.6	4.7	44.0	684,041.3
7 มี.ค. 2567 07:59:59 น.	69.6	4.7	43.9	684,052.3
7 มี.ค. 2567 08:14:59 น.	69.7	4.7	43.5	684,063.1
7 มี.ค. 2567 08:29:59 น.	70.0	4.7	43.5	684,074.0
7 มี.ค. 2567 08:44:59 น.	69.8	4.7	43.8	684,084.9
7 มี.ค. 2567 08:59:59 น.	69.7	4.7	44.1	684,096.0
7 มี.ค. 2567 09:14:59 น.	69.7	4.7	44.4	684,107.1
7 มี.ค. 2567 09:29:59 น.	69.7	4.7	44.3	684,118.1
7 มี.ค. 2567 09:44:59 น.	69.7	4.7	44.3	684,129.2
7 มี.ค. 2567 09:59:59 น.	69.7	4.7	44.4	684,140.3
7 มี.ค. 2567 10:14:59 น.	70.0	4.7	44.5	684,151.4
7 มี.ค. 2567 10:29:59 น.	69.2	4.7	48.8	684,163.6
7 มี.ค. 2567 10:44:59 น.	69.6	4.7	47.5	684,175.6
7 มี.ค. 2567 10:59:59 น.	69.7	4.7	47.1	684,187.3
7 มี.ค. 2567 11:14:59 น.	69.8	4.7	46.4	684,198.9
7 มี.ค. 2567 11:29:59 น.	69.7	4.7	46.4	684,210.5
7 มี.ค. 2567 11:44:59 น.	70.0	4.7	43.8	684,221.4
7 มี.ค. 2567 11:59:59 น.	70.7	4.7	44.4	684,232.5
7 มี.ค. 2567 12:14:59 น.	70.0	4.7	44.3	684,243.6
7 มี.ค. 2567 12:29:59 น.	70.5	4.7	45.1	684,254.9
7 มี.ค. 2567 12:44:59 น.	69.9	4.7	44.8	684,266.1
7 มี.ค. 2567 12:59:59 น.	69.7	4.7	45.1	684,277.3
7 มี.ค. 2567 13:14:59 น.	68.8	4.8	45.1	684,288.6
7 มี.ค. 2567 13:29:59 น.	70.1	4.7	44.7	684,299.8
7 มี.ค. 2567 13:44:59 น.	70.2	4.7	44.5	684,310.9
7 มี.ค. 2567 13:59:59 น.	69.3	4.7	45.0	684,322.2
7 มี.ค. 2567 14:14:59 น.	70.2	4.7	44.9	684,333.4
7 มี.ค. 2567 14:29:59 น.	66.3	4.8	42.9	684,344.1
7 มี.ค. 2567 14:44:59 น.	67.9	4.8	41.2	684,354.4
7 มี.ค. 2567 14:59:59 น.	69.9	4.7	42.5	684,365.1
7 มี.ค. 2567 15:14:59 น.	69.8	4.7	41.7	684,375.5
7 มี.ค. 2567 15:29:59 น.	70.0	4.7	42.0	684,386.0
7 มี.ค. 2567 15:44:59 น.	70.1	4.7	45.4	684,397.3
7 มี.ค. 2567 15:59:59 น.	69.9	4.7	45.1	684,408.6
7 มี.ค. 2567 16:14:59 น.	69.8	4.7	44.4	684,419.8
7 มี.ค. 2567 16:29:59 น.	69.0	4.7	43.8	684,430.7

## สถานีระบบบำบัดน้ำเสียแห่งที่ 1

7 มี.ค. 2567 16:44:59 น.	69.4	4.7	43.7	684,441.6
7 มี.ค. 2567 16:59:59 น.	69.1	4.7	43.3	684,452.4
7 มี.ค. 2567 17:14:59 น.	69.7	4.7	43.1	684,463.1
7 มี.ค. 2567 17:29:59 น.	69.9	4.7	42.7	684,473.8
7 มี.ค. 2567 17:44:59 น.	70.3	4.7	42.8	684,484.5
7 มี.ค. 2567 17:59:59 น.	69.9	4.7	42.4	684,495.1
7 มี.ค. 2567 18:14:59 น.	69.7	4.7	42.1	684,505.6
7 มี.ค. 2567 18:29:59 น.	69.7	4.7	46.9	684,517.4
7 มี.ค. 2567 18:44:59 น.	67.4	4.8	45.2	684,528.7
7 มี.ค. 2567 18:59:59 น.	68.8	4.7	44.3	684,539.8
7 มี.ค. 2567 19:14:59 น.	69.7	4.7	43.7	684,550.7
7 มี.ค. 2567 19:29:59 น.	68.5	4.7	43.3	684,561.5
7 มี.ค. 2567 19:44:59 น.	69.3	4.7	41.3	684,571.8
7 มี.ค. 2567 19:59:59 น.	69.7	4.7	41.8	684,582.3
7 มี.ค. 2567 20:14:59 น.	69.8	4.7	41.5	684,592.6
7 มี.ค. 2567 20:29:59 น.	69.7	4.7	44.9	684,603.9
7 มี.ค. 2567 20:44:59 น.	69.7	4.7	49.9	684,616.4
7 มี.ค. 2567 20:59:59 น.	69.7	4.7	52.6	684,629.5
7 มี.ค. 2567 21:14:59 น.	69.7	4.7	54.4	684,643.1
7 มี.ค. 2567 21:29:59 น.	69.7	4.7	56.3	684,657.3
7 มี.ค. 2567 21:44:59 น.	69.7	4.7	58.4	684,671.8
7 มี.ค. 2567 21:59:59 น.	69.6	4.7	60.5	684,687.0
7 มี.ค. 2567 22:14:59 น.	69.6	4.7	62.0	684,702.3
7 มี.ค. 2567 22:29:59 น.	69.6	4.7	59.8	684,717.4
7 มี.ค. 2567 22:44:59 น.	69.6	4.7	59.4	684,732.3
7 มี.ค. 2567 22:59:59 น.	69.6	4.7	60.7	684,747.4
7 มี.ค. 2567 23:14:59 น.	69.7	4.7	61.4	684,762.7
7 มี.ค. 2567 23:29:59 น.	69.7	4.7	62.6	684,778.4
7 มี.ค. 2567 23:44:59 น.	69.7	4.7	64.0	684,794.4
7 มี.ค. 2567 23:59:59 น.	69.6	4.7	65.6	684,810.8
8 มี.ค. 2567 00:14:59 น.	70.0	4.7	67.1	684,827.6
8 มี.ค. 2567 00:29:59 น.	69.8	4.7	68.5	684,844.8
8 มี.ค. 2567 00:44:59 น.	69.6	4.7	68.8	684,862.2
8 มี.ค. 2567 00:59:59 น.	69.9	4.7	70.9	684,880.0
8 มี.ค. 2567 01:14:59 น.	69.7	4.7	71.9	684,897.9
8 มี.ค. 2567 01:29:59 น.	69.6	4.7	72.4	684,916.1
8 มี.ค. 2567 01:44:59 น.	69.6	4.7	73.1	684,934.3
8 มี.ค. 2567 01:59:59 น.	69.6	4.7	73.3	684,952.6
8 มี.ค. 2567 02:14:59 น.	69.6	4.7	74.0	684,971.1
8 มี.ค. 2567 02:29:59 น.	69.9	4.7	76.0	684,990.1
8 มี.ค. 2567 02:44:59 น.	69.7	4.7	77.4	685,009.5
8 มี.ค. 2567 02:59:59 น.	69.6	4.7	78.3	685,029.1
8 มี.ค. 2567 03:14:59 น.	69.6	4.7	79.1	685,048.9
8 มี.ค. 2567 03:29:59 น.	69.6	4.7	78.9	685,068.6
8 มี.ค. 2567 03:44:59 น.	69.6	4.7	74.4	685,087.1
8 มี.ค. 2567 03:59:59 น.	69.6	4.7	75.5	685,106.1
8 มี.ค. 2567 04:14:59 น.	69.6	4.7	77.0	685,125.3
8 มี.ค. 2567 04:29:59 น.	69.9	4.7	78.9	685,145.0
8 มี.ค. 2567 04:44:59 น.	69.7	4.7	80.8	685,165.3
8 มี.ค. 2567 04:59:59 น.	69.7	4.7	80.4	685,185.3

## สถานีระบบบำบัดน้ำเสียแห่งที่ 1

8 มี.ค. 2567 05:14:59 น.	69.6	4.7	80.4	685,205.4
8 มี.ค. 2567 05:29:59 น.	69.6	4.7	79.6	685,225.3
8 มี.ค. 2567 05:44:59 น.	69.6	4.7	77.9	685,244.8
8 มี.ค. 2567 05:59:59 น.	69.6	4.7	79.0	685,264.5
8 มี.ค. 2567 06:14:59 น.	69.6	4.7	80.3	685,284.6
8 มี.ค. 2567 06:29:59 น.	69.6	4.7	77.8	685,304.0
8 มี.ค. 2567 06:44:59 น.	70.0	4.7	75.6	685,322.9
8 มี.ค. 2567 06:59:59 น.	70.1	4.7	75.9	685,341.9
8 มี.ค. 2567 07:14:59 น.	69.7	4.7	76.5	685,361.0
8 มี.ค. 2567 07:29:59 น.	69.6	4.7	77.3	685,380.3
8 มี.ค. 2567 07:44:59 น.	69.7	4.7	78.2	685,399.9
8 มี.ค. 2567 07:59:59 น.	69.7	4.7	79.8	685,419.9
8 มี.ค. 2567 08:14:59 น.	69.6	4.7	80.9	685,440.1
8 มี.ค. 2567 08:29:59 น.	69.7	4.7	81.9	685,460.6
8 มี.ค. 2567 08:44:59 น.	69.7	4.7	82.0	685,481.1
8 มี.ค. 2567 08:59:59 น.	69.7	4.7	81.6	685,501.5
8 มี.ค. 2567 09:14:59 น.	69.8	4.7	78.9	685,521.2
8 มี.ค. 2567 09:29:59 น.	69.7	4.7	76.9	685,540.4
8 มี.ค. 2567 09:44:59 น.	69.7	4.7	84.2	685,561.4
8 มี.ค. 2567 09:59:59 น.	69.8	4.7	84.9	685,582.6
8 มี.ค. 2567 10:14:59 น.	70.1	4.7	84.8	685,603.9
8 มี.ค. 2567 10:29:59 น.	70.0	4.7	84.5	685,625.1
8 มี.ค. 2567 10:44:59 น.	69.9	4.7	85.5	685,646.4
8 มี.ค. 2567 10:59:59 น.	69.8	4.7	86.1	685,667.9
8 มี.ค. 2567 11:14:59 น.	70.7	4.7	85.8	685,689.4
8 มี.ค. 2567 11:29:59 น.	69.3	4.7	85.0	685,710.6
8 มี.ค. 2567 11:44:59 น.	68.9	4.7	80.9	685,730.8
8 มี.ค. 2567 11:59:59 น.	68.5	4.8	81.1	685,751.1
8 มี.ค. 2567 12:14:59 น.	70.1	4.7	81.6	685,771.5
8 มี.ค. 2567 12:29:59 น.	67.6	4.8	81.5	685,791.8
8 มี.ค. 2567 12:44:59 น.	69.7	4.7	81.7	685,812.3
8 มี.ค. 2567 12:59:59 น.	69.5	4.7	82.0	685,832.8
8 มี.ค. 2567 13:14:59 น.	69.6	4.7	82.4	685,853.4
8 มี.ค. 2567 13:29:59 น.	70.1	4.7	82.6	685,874.0
8 มี.ค. 2567 13:44:59 น.	70.0	4.7	82.5	685,894.6
8 มี.ค. 2567 13:59:59 น.	69.8	4.7	81.8	685,915.1
8 มี.ค. 2567 14:14:59 น.	69.7	4.7	81.8	685,935.6
8 มี.ค. 2567 14:29:59 น.	70.0	4.7	79.7	685,955.4
8 มี.ค. 2567 14:44:59 น.	69.6	4.7	78.6	685,975.1
8 มี.ค. 2567 14:59:59 น.	69.8	4.7	79.0	685,994.9
8 มี.ค. 2567 15:14:59 น.	69.8	4.7	79.5	686,014.8
8 มี.ค. 2567 15:29:59 น.	69.8	4.7	79.6	686,034.6
8 มี.ค. 2567 15:44:59 น.	69.1	4.7	80.4	686,054.8
8 มี.ค. 2567 15:59:59 น.	69.4	4.7	81.1	686,075.0
8 มี.ค. 2567 16:14:59 น.	69.7	4.7	81.3	686,095.4
8 มี.ค. 2567 16:29:59 น.	69.7	4.7	81.9	686,115.8
8 มี.ค. 2567 16:44:59 น.	70.0	4.7	78.9	686,135.6
8 มี.ค. 2567 16:59:59 น.	69.8	4.7	76.9	686,154.8
8 มี.ค. 2567 17:14:59 น.	69.7	4.7	75.2	686,173.6
8 มี.ค. 2567 17:29:59 น.	69.7	4.7	73.7	686,192.0

## สถานีระบบบำบัดน้ำเสียแห่งที่ 1

8 มี.ค. 2567 17:44:59 น.	69.7	4.7	72.4	686,210.1
8 มี.ค. 2567 17:59:59 น.	69.7	4.7	71.6	686,228.0
8 มี.ค. 2567 18:14:59 น.	69.7	4.7	70.1	686,245.5
8 มี.ค. 2567 18:29:59 น.	69.7	4.7	72.8	686,263.8
8 มี.ค. 2567 18:44:59 น.	69.7	4.7	70.4	686,281.3
8 มี.ค. 2567 18:59:59 น.	69.7	4.7	68.4	686,298.4
8 มี.ค. 2567 19:14:59 น.	69.7	4.7	66.8	686,315.1
8 มี.ค. 2567 19:29:59 น.	69.8	4.7	65.4	686,331.4
8 มี.ค. 2567 19:44:59 น.	69.7	4.7	62.2	686,347.0
8 มี.ค. 2567 19:59:59 น.	69.7	4.7	62.0	686,362.5
8 มี.ค. 2567 20:14:59 น.	69.7	4.7	62.0	686,378.0
8 มี.ค. 2567 20:29:59 น.	69.6	4.7	61.3	686,393.3
8 มี.ค. 2567 20:44:59 น.	69.6	4.7	60.8	686,408.6
8 มี.ค. 2567 20:59:59 น.	69.7	4.7	60.1	686,423.6
8 มี.ค. 2567 21:14:59 น.	69.7	4.7	59.5	686,438.4
8 มี.ค. 2567 21:29:59 น.	69.7	4.7	59.7	686,453.4
8 มี.ค. 2567 21:44:59 น.	69.7	4.7	59.8	686,468.3
8 มี.ค. 2567 21:59:59 น.	69.7	4.7	58.9	686,483.1
8 มี.ค. 2567 22:14:59 น.	69.7	4.7	58.9	686,497.8
8 มี.ค. 2567 22:29:59 น.	69.9	4.7	56.1	686,511.8
8 มี.ค. 2567 22:44:59 น.	69.7	4.7	53.2	686,525.1
8 มี.ค. 2567 22:59:59 น.	69.8	4.7	54.1	686,538.6
8 มี.ค. 2567 23:14:59 น.	69.7	4.7	55.0	686,552.4
8 มี.ค. 2567 23:29:59 น.	69.6	4.7	55.2	686,566.2
8 มี.ค. 2567 23:44:59 น.	69.7	4.7	56.8	686,580.4
8 มี.ค. 2567 23:59:59 น.	69.7	4.7	56.5	686,594.5
9 มี.ค. 2567 00:14:59 น.	69.7	4.7	56.3	686,608.6
9 มี.ค. 2567 00:29:59 น.	69.7	4.7	56.4	686,622.7
9 มี.ค. 2567 00:44:59 น.	69.6	4.7	56.2	686,636.7
9 มี.ค. 2567 00:59:59 น.	69.7	4.7	55.6	686,650.6
9 มี.ค. 2567 01:14:59 น.	69.7	4.7	55.5	686,664.4
9 มี.ค. 2567 01:29:59 น.	69.6	4.7	55.6	686,678.4
9 มี.ค. 2567 01:44:59 น.	69.7	4.7	55.4	686,692.3
9 มี.ค. 2567 01:59:59 น.	69.7	4.7	55.6	686,706.1
9 มี.ค. 2567 02:14:59 น.	69.7	4.7	58.1	686,720.7
9 มี.ค. 2567 02:29:59 น.	69.6	4.7	61.6	686,736.1
9 มี.ค. 2567 02:44:59 น.	69.6	4.7	63.7	686,752.0
9 มี.ค. 2567 02:59:59 น.	69.6	4.7	65.3	686,768.3
9 มี.ค. 2567 03:14:59 น.	69.6	4.7	66.5	686,784.9
9 มี.ค. 2567 03:29:59 น.	69.5	4.7	67.7	686,801.9
9 มี.ค. 2567 03:44:59 น.	69.6	4.7	67.7	686,818.8
9 มี.ค. 2567 03:59:59 น.	69.6	4.7	68.4	686,835.9
9 มี.ค. 2567 04:14:59 น.	69.6	4.7	69.7	686,853.3
9 มี.ค. 2567 04:29:59 น.	69.6	4.7	70.8	686,871.0
9 มี.ค. 2567 04:44:59 น.	69.6	4.7	71.9	686,889.0
9 มี.ค. 2567 04:59:59 น.	69.6	4.7	72.8	686,907.2
9 มี.ค. 2567 05:14:59 น.	69.7	4.7	73.3	686,925.5
9 มี.ค. 2567 05:29:59 น.	69.6	4.7	74.1	686,944.1
9 มี.ค. 2567 05:44:59 น.	69.6	4.7	74.8	686,962.8
9 มี.ค. 2567 05:59:59 น.	69.6	4.7	75.3	686,981.8



สถานีระบบบำบัดน้ำเสียแห่งที่ 1					สถานีระบบบำบัดน้ำเสียแห่งที่ 1				
9 มี.ค. 2567 06:14:59 น.	69.6	4.7	76.0	687,000.6	9 มี.ค. 2567 18:44:59 น.	69.7	4.7	92.2	688,016.9
9 มี.ค. 2567 06:29:59 น.	69.6	4.7	73.8	687,019.0	9 มี.ค. 2567 18:59:59 น.	69.7	4.7	92.6	688,040.1
9 มี.ค. 2567 06:44:59 น.	69.6	4.7	72.2	687,037.1	9 มี.ค. 2567 19:14:59 น.	69.7	4.7	92.7	688,063.4
9 มี.ค. 2567 06:59:59 น.	69.7	4.7	73.1	687,055.3	9 มี.ค. 2567 19:29:59 น.	69.7	4.7	93.0	688,086.6
9 มี.ค. 2567 07:14:59 น.	69.7	4.7	73.6	687,073.8	9 มี.ค. 2567 19:44:59 น.	69.7	4.7	93.2	688,109.9
9 มี.ค. 2567 07:29:59 น.	69.8	4.7	74.1	687,092.3	9 มี.ค. 2567 19:59:59 น.	69.7	4.7	93.3	688,133.2
9 มี.ค. 2567 07:44:59 น.	69.7	4.7	73.0	687,111.0	9 มี.ค. 2567 20:14:59 น.	69.7	4.7	93.4	688,156.6
9 มี.ค. 2567 07:59:59 น.	69.7	4.7	73.7	687,129.9	9 มี.ค. 2567 20:29:59 น.	69.7	4.7	98.1	688,181.1
9 มี.ค. 2567 08:14:59 น.	69.6	4.7	76.7	687,149.1	9 มี.ค. 2567 20:44:59 น.	69.9	4.7	99.8	688,206.1
9 มี.ค. 2567 08:29:59 น.	69.6	4.7	77.8	687,168.6	9 มี.ค. 2567 20:59:59 น.	69.7	4.7	100.2	688,231.1
9 มี.ค. 2567 08:44:59 น.	69.7	4.7	78.3	687,188.2	9 มี.ค. 2567 21:14:59 น.	69.6	4.7	100.1	688,256.1
9 มี.ค. 2567 08:59:59 น.	69.7	4.7	77.8	687,207.7	9 มี.ค. 2567 21:29:59 น.	69.6	4.7	99.9	688,281.0
9 มี.ค. 2567 09:14:59 น.	68.6	4.7	77.8	687,227.1	9 มี.ค. 2567 21:44:59 น.	69.8	4.7	99.1	688,305.8
9 มี.ค. 2567 09:29:59 น.	69.4	4.7	78.1	687,246.6	9 มี.ค. 2567 21:59:59 น.	69.7	4.7	99.0	688,330.5
9 มี.ค. 2567 09:44:59 น.	69.8	4.7	78.5	687,266.2	9 มี.ค. 2567 22:14:59 น.	69.7	4.7	99.1	688,355.3
9 มี.ค. 2567 09:59:59 น.	69.9	4.7	78.5	687,285.8	9 มี.ค. 2567 22:29:59 น.	69.6	4.7	99.2	688,380.1
9 มี.ค. 2567 10:14:59 น.	70.2	4.7	78.6	687,305.4	9 มี.ค. 2567 22:44:59 น.	69.6	4.7	99.2	688,404.9
9 มี.ค. 2567 10:29:59 น.	70.3	4.7	79.2	687,325.3	9 มี.ค. 2567 22:59:59 น.	69.6	4.7	99.0	688,429.6
9 มี.ค. 2567 10:44:59 น.	70.6	4.7	80.3	687,345.3	9 มี.ค. 2567 23:14:59 น.	69.7	4.7	98.9	688,454.4
9 มี.ค. 2567 10:59:59 น.	70.0	4.7	80.9	687,365.6	9 มี.ค. 2567 23:29:59 น.	69.7	4.7	98.9	688,479.1
9 มี.ค. 2567 11:14:59 น.	69.9	4.7	80.4	687,385.6	9 มี.ค. 2567 23:44:59 น.	69.6	4.7	99.0	688,503.8
9 มี.ค. 2567 11:29:59 น.	69.8	4.7	80.6	687,405.8	9 มี.ค. 2567 23:59:59 น.	69.6	4.7	99.0	688,528.6
9 มี.ค. 2567 11:44:59 น.	69.7	4.7	80.3	687,425.9	10 มี.ค. 2567 00:14:59 น.	69.5	4.7	99.1	688,553.3
9 มี.ค. 2567 11:59:59 น.	69.9	4.7	80.0	687,445.9	10 มี.ค. 2567 00:29:59 น.	69.6	4.7	99.2	688,578.1
9 มี.ค. 2567 12:14:59 น.	69.8	4.7	80.5	687,466.0	10 มี.ค. 2567 00:44:59 น.	69.6	4.7	99.1	688,602.9
9 มี.ค. 2567 12:29:59 น.	69.7	4.7	81.0	687,486.3	10 มี.ค. 2567 00:59:59 น.	69.6	4.7	99.1	688,627.6
9 มี.ค. 2567 12:44:59 น.	69.5	4.7	81.3	687,506.6	10 มี.ค. 2567 01:14:59 น.	69.6	4.7	99.0	688,652.4
9 มี.ค. 2567 12:59:59 น.	69.5	4.7	81.1	687,526.9	10 มี.ค. 2567 01:29:59 น.	69.8	4.7	99.4	688,677.3
9 มี.ค. 2567 13:14:59 น.	69.9	4.7	81.8	687,547.3	10 มี.ค. 2567 01:44:59 น.	69.7	4.7	99.5	688,702.1
9 มี.ค. 2567 13:29:59 น.	69.9	4.7	82.8	687,568.1	10 มี.ค. 2567 01:59:59 น.	69.6	4.7	99.3	688,726.9
9 มี.ค. 2567 13:44:59 น.	69.7	4.7	82.7	687,588.7	10 มี.ค. 2567 02:14:59 น.	69.6	4.7	99.4	688,751.8
9 มี.ค. 2567 13:59:59 น.	69.7	4.7	83.0	687,609.4	10 มี.ค. 2567 02:29:59 น.	69.6	4.7	99.4	688,776.6
9 มี.ค. 2567 14:14:59 น.	69.7	4.7	83.4	687,630.3	10 มี.ค. 2567 02:44:59 น.	69.6	4.7	99.5	688,801.5
9 มี.ค. 2567 14:29:59 น.	68.4	4.8	81.9	687,650.8	10 มี.ค. 2567 02:59:59 น.	69.6	4.7	99.8	688,826.4
9 มี.ค. 2567 14:44:59 น.	69.5	4.7	79.9	687,670.8	10 มี.ค. 2567 03:14:59 น.	69.6	4.7	100.2	688,851.5
9 มี.ค. 2567 14:59:59 น.	69.9	4.7	80.2	687,690.8	10 มี.ค. 2567 03:29:59 น.	69.6	4.7	100.2	688,876.6
9 มี.ค. 2567 15:14:59 น.	70.3	4.7	80.4	687,710.9	10 มี.ค. 2567 03:44:59 น.	69.6	4.7	100.1	688,901.6
9 มี.ค. 2567 15:29:59 น.	70.2	4.7	81.1	687,731.1	10 มี.ค. 2567 03:59:59 น.	69.7	4.7	100.0	688,926.6
9 มี.ค. 2567 15:44:59 น.	69.3	4.7	82.5	687,751.8	10 มี.ค. 2567 04:14:59 น.	69.6	4.7	100.0	688,951.6
9 มี.ค. 2567 15:59:59 น.	69.4	4.7	83.7	687,772.7	10 มี.ค. 2567 04:29:59 น.	69.6	4.7	100.1	688,976.6
9 มี.ค. 2567 16:14:59 น.	68.2	4.8	84.6	687,793.9	10 มี.ค. 2567 04:44:59 น.	69.6	4.7	100.2	689,001.7
9 มี.ค. 2567 16:29:59 น.	69.1	4.7	85.3	687,815.2	10 มี.ค. 2567 04:59:59 น.	69.6	4.7	100.3	689,026.8
9 มี.ค. 2567 16:44:59 น.	69.7	4.7	86.1	687,836.7	10 มี.ค. 2567 05:14:59 น.	69.6	4.7	100.1	689,051.8
9 มี.ค. 2567 16:59:59 น.	69.7	4.7	87.9	687,858.6	10 มี.ค. 2567 05:29:59 น.	69.6	4.7	100.0	689,076.8
9 มี.ค. 2567 17:14:59 น.	69.7	4.7	88.7	687,880.8	10 มี.ค. 2567 05:44:59 น.	69.6	4.7	100.1	689,101.8
9 มี.ค. 2567 17:29:59 น.	69.7	4.7	89.7	687,903.3	10 มี.ค. 2567 05:59:59 น.	69.6	4.7	100.1	689,126.8
9 มี.ค. 2567 17:44:59 น.	69.7	4.7	90.3	687,925.9	10 มี.ค. 2567 06:14:59 น.	69.6	4.7	100.1	689,151.8
9 มี.ค. 2567 17:59:59 น.	69.7	4.7	90.5	687,948.4	10 มี.ค. 2567 06:29:59 น.	69.6	4.7	100.1	689,176.8
9 มี.ค. 2567 18:14:59 น.	67.4	4.8	90.6	687,971.1	10 มี.ค. 2567 06:44:59 น.	69.6	4.7	99.8	689,201.8
9 มี.ค. 2567 18:29:59 น.	68.7	4.7	91.2	687,993.9	10 มี.ค. 2567 06:59:59 น.	69.8	4.7	99.6	689,226.7
สถานีระบบบำบัดน้ำเสียแห่งที่ 1					สถานีระบบบำบัดน้ำเสียแห่งที่ 1				
10 มี.ค. 2567 07:14:59 น.	69.7	4.7	99.3	689,251.5	10 มี.ค. 2567 19:44:59 น.	69.8	4.7	76.9	690,435.6
10 มี.ค. 2567 07:29:59 น.	70.2	4.7	99.0	689,276.3	10 มี.ค. 2567 19:59:59 น.	69.7	4.7	75.9	690,454.6
10 มี.ค. 2567 07:44:59 น.	69.9	4.7	99.1	689,301.0	10 มี.ค. 2567 20:14:59 น.	69.6	4.7	74.9	690,473.3
10 มี.ค. 2567 07:59:59 น.	69.6	4.7	99.1	689,325.8	10 มี.ค. 2567 20:29:59 น.	69.6	4.7	73.9	690,491.8
10 มี.ค. 2567 08:14:59 น.	69.6	4.7	98.8	689,350.5	10 มี.ค. 2567 20:44:59 น.	69.7	4.7	73.8	690,510.3
10 มี.ค. 2567 08:29:59 น.	69.7	4.7	98.3	689,375.1	10 มี.ค. 2567 20:59:59 น.	69.8	4.7	72.7	690,528.4
10 มี.ค. 2567 08:44:59 น.	69.7	4.7	98.1	689,399.6	10 มี.ค. 2567 21:14:59 น.	69.7	4.7	71.6	690,546.3
10 มี.ค. 2567 08:59:59 น.	69.7	4.7	97.4	689,423.9	10 มี.ค. 2567 21:29:59 น.	69.6	4.7	70.3	690,563.9
10 มี.ค. 2567 09:14:59 น.	69.7	4.7	97.7	689,448.4	10 มี.ค. 2567 21:44:59 น.	69.7	4.7	69.5	690,581.3
10 มี.ค. 2567 09:29:59 น.	69.7	4.7	97.9	689,472.9	10 มี.ค. 2567 21:59:59 น.	69.6	4.7	69.9	690,598.7
10 มี.ค. 2567 09:44:59 น.	69.8	4.7	97.6	689,497.3	10 มี.ค. 2567 22:14:59 น.	69.6	4.7	68.8	690,615.9
10 มี.ค. 2567 09:59:59 น.	69.6	4.7	97.4	689,521.6	10 มี.ค. 2567 22:29:59 น.	69.6	4.7	66.0	690,632.4
10 มี.ค. 2567 10:14:59 น.	69.7	4.7	97.4	689,545.9	10 มี.ค. 2567 22:44:59 น.	69.6	4.7	63.7	690,648.3
10 มี.ค. 2567 10:29:59 น.	69.8	4.7	96.9	689,570.1	10 มี.ค. 2567 22:59:59 น.	69.6	4.7	63.8	690,664.3
10 มี.ค. 2567 10:44:59 น.	69.8	4.7	97.1	689,594.4	10 มี.ค. 2567 23:14:59 น.	69.6	4.7	64.1	690,680.3
10 มี.ค. 2567 10:59:59 น.	69.7	4.7	97.2	689,618.7	10 มี.ค. 2567 23:29:59 น.	69.7	4.7	64.5	690,696.5
10 มี.ค. 2567 11:14:59 น.	69.6	4.7	97.4	689,642.4	10 มี.ค. 2567 23:44:59 น.	69.7	4.7	64.5	690,712.6
10 มี.ค. 2567 11:29:59 น.	70.1	4.7	97.5	689,669.2	10 มี.ค. 2567 23:59:59 น.	69.7	4.7	64.3	690,728.7
10 มี.ค. 2567 11:44:59 น.	69.8	4.7	97.3	689,691.9	11 มี.ค. 2567 00:14:59 น.	69.6	4.7	63.9	690,744.6
10 มี.ค. 2567 11:59:59 น.	69.4	4.7	97.1	689,716.1	11 มี.ค. 2567 00:29:59 น.	69.6	4.7	63.6	690,760.6
10 มี.ค. 2567 12:14:59 น.	69.7	4.7	97.0	689,740.3	11 มี.ค. 2567 00:44:59 น.	69.6	4.7	63.1	690,776.3
10 มี.ค. 2567 12:29:59 น.	69.4	4.7	97.8	689,764.9	11 มี.ค. 2567 00:59:59 น.	69.6	4.7	63.1	690,792.1
10 มี.ค. 2567 12:44:59 น.	68.5	4.8	97.7	689,789.3	11 มี.ค. 2567 01:14:59 น.	69.6	4.7	62.7	690,807.8
10 มี.ค. 2567 12:59:59 น.	70.1	4.7	97.8	689,813.8	11 มี.ค. 2567 01:29:59 น.	69.6	4.7	62.9	690,823.4
10 มี.ค. 2567 13:14:59 น.	70.5	4.7	97.7	689,838.1	11 มี.ค. 2567 01:44:59 น.	69.5	4.7	62.3	690,839.1
10 มี.ค. 2567 13:29:59 น.	68.3	4.8	97.7	689,862.6	11 มี.ค. 2567 01:59:59 น.	69.5	4.7	62.1	690,854.6
10 มี.ค. 2567 13:44:59 น.	69.6	4.7	97.8	689,887.0	11 มี.ค. 2567 02:14:59 น.	69.6	4.7	61.9	690,870.0
10 มี.ค. 2567 13:59:59 น.	71.0	4.7	98.1	689,911.5	11 มี.ค. 2567 02:29:59 น.	69.6	4.7	64.8	690,886.3
10 มี.ค. 2567 14:14:59 น.	69.7	4.7	97.9	689,936.0	11 มี.ค. 2567 02:44:59 น.	69.8	4.7	64.5	690,902.4
10 มี.ค. 2567 14:29:59 น.	69.5	4.7	97.8	689,960.4	11 มี.ค. 2567 02:59:59 น.	69.7	4.7	64.2	690,918.4
10 มี.ค. 2567 14:44:59 น.	69.4	4.7	97.6	689,984.8	11 มี.ค. 2567 03:14:59 น.	69.6	4.7	63.7	690,934.4
10 มี.ค. 2567 14:59:59 น.	69.0	4.7	97.4	690,009.2	11 มี.ค. 2567 03:29:59 น.	69.6	4.7	63.2	690,950.1
10 มี.ค. 2567 15:14:59 น.	69.1	4.7	97.1	690,033.5	11 มี.ค. 2567 03:44:59 น.	69.6	4.7	61.8	690,965.6
10 มี.ค. 2567 15:29:59 น.	66.5	4.8	96.8	690,057.7	11 มี.ค. 2567 03:59:59 น.	69.6	4.7	61.9	690,981.1
10 มี.ค. 2567 15:44:59 น.	68.3	4.8	96.4	690,081.8	11 มี.ค. 2567 04:14:59 น.	69.6	4.7	61.3	690,996.4
10 มี.ค. 2567 15:59:59 น.	70.2	4.7	96.1	690,105.8	11 มี.ค. 2567 04:29:59 น.	69.6	4.7	61.8	691,011.9
10 มี.ค. 2567 16:14:59 น.	69.9	4.7	95.3	690,129.6	11 มี.ค. 2567 04:44:59 น.	69.6	4.7	61.2	691,027.2
10 มี.ค. 2567 16:29:59 น.	69.7	4.7	94.4	690,153.3	11 มี.ค. 2567 04:59:59 น.	69.6	4.7	60.7	691,042.3
10 มี.ค. 2567 16:44:59 น.	68.7	4.7	94.0	690,176.7	11 มี.ค. 2567 05:14:59 น.	69.7	4.7	60.6	691,057.4
10 มี.ค. 2567 16:59:59 น.	69.3	4.7	93.2	690,200.0	11 มี.ค. 2				



## สถานีระบบบำบัดน้ำเสียแห่งที่ 1

11 มี.ค. 2567 08:14:59 น.	69.7	4.7	59.3	691,234.0
11 มี.ค. 2567 08:29:59 น.	69.6	4.7	59.7	691,248.9
11 มี.ค. 2567 08:44:59 น.	69.7	4.7	59.9	691,263.9
11 มี.ค. 2567 08:59:59 น.	69.7	4.7	59.6	691,278.8
11 มี.ค. 2567 09:14:59 น.	70.2	4.7	58.8	691,293.5
11 มี.ค. 2567 09:29:59 น.	70.7	4.7	56.5	691,307.6
11 มี.ค. 2567 09:44:59 น.	70.1	4.7	55.3	691,321.4
11 มี.ค. 2567 09:59:59 น.	70.2	4.7	55.3	691,335.3
11 มี.ค. 2567 10:14:59 น.	70.3	4.7	54.8	691,349.0
11 มี.ค. 2567 10:29:59 น.	70.1	4.7	58.7	691,363.7
11 มี.ค. 2567 10:44:59 น.	69.4	4.7	57.1	691,377.9
11 มี.ค. 2567 10:59:59 น.	68.9	4.7	55.6	691,391.8
11 มี.ค. 2567 11:14:59 น.	70.2	4.7	54.6	691,405.4
11 มี.ค. 2567 11:29:59 น.	69.5	4.7	53.7	691,418.9
11 มี.ค. 2567 11:44:59 น.	69.4	4.7	51.1	691,431.7
11 มี.ค. 2567 11:59:59 น.	69.5	4.7	51.3	691,444.5
11 มี.ค. 2567 12:14:59 น.	69.5	4.7	51.7	691,457.4
11 มี.ค. 2567 12:29:59 น.	70.3	4.7	50.8	691,470.1
11 มี.ค. 2567 12:44:59 น.	69.8	4.7	50.1	691,482.6
11 มี.ค. 2567 12:59:59 น.	69.6	4.7	49.9	691,495.1
11 มี.ค. 2567 13:14:59 น.	70.2	4.7	49.4	691,507.5
11 มี.ค. 2567 13:29:59 น.	70.2	4.7	49.2	691,519.8
11 มี.ค. 2567 13:44:59 น.	69.9	4.7	49.1	691,532.1
11 มี.ค. 2567 13:59:59 น.	69.2	4.7	48.9	691,544.3
11 มี.ค. 2567 14:14:59 น.	69.6	4.7	47.9	691,556.3
11 มี.ค. 2567 14:29:59 น.	69.7	4.7	46.2	691,567.8
11 มี.ค. 2567 14:44:59 น.	68.9	4.7	42.9	691,578.6
11 มี.ค. 2567 14:59:59 น.	70.0	4.7	44.4	691,589.7
11 มี.ค. 2567 15:14:59 น.	69.6	4.7	44.8	691,600.9
11 มี.ค. 2567 15:29:59 น.	69.6	4.7	45.0	691,612.1
11 มี.ค. 2567 15:44:59 น.	69.4	4.7	46.6	691,623.8
11 มี.ค. 2567 15:59:59 น.	68.8	4.7	47.3	691,635.6
11 มี.ค. 2567 16:14:59 น.	68.9	4.7	46.3	691,647.1
11 มี.ค. 2567 16:29:59 น.	69.4	4.7	45.6	691,658.6
11 มี.ค. 2567 16:44:59 น.	70.0	4.7	45.3	691,669.8
11 มี.ค. 2567 16:59:59 น.	69.8	4.7	44.8	691,681.0
11 มี.ค. 2567 17:14:59 น.	69.6	4.7	44.2	691,692.1
11 มี.ค. 2567 17:29:59 น.	69.6	4.7	43.8	691,703.0
11 มี.ค. 2567 17:44:59 น.	69.7	4.7	46.1	691,714.6
11 มี.ค. 2567 17:59:59 น.	68.9	4.7	47.2	691,726.4
11 มี.ค. 2567 18:14:59 น.	69.4	4.7	47.6	691,738.3
11 มี.ค. 2567 18:29:59 น.	69.8	4.7	51.1	691,751.1
11 มี.ค. 2567 18:44:59 น.	69.7	4.7	52.0	691,764.1
11 มี.ค. 2567 18:59:59 น.	69.6	4.7	52.2	691,777.1
11 มี.ค. 2567 19:14:59 น.	69.6	4.7	52.4	691,790.2
11 มี.ค. 2567 19:29:59 น.	69.7	4.7	53.8	691,803.6
11 มี.ค. 2567 19:44:59 น.	69.8	4.7	54.4	691,817.2
11 มี.ค. 2567 19:59:59 น.	69.8	4.7	55.8	691,831.2
11 มี.ค. 2567 20:14:59 น.	69.7	4.7	56.7	691,845.3
11 มี.ค. 2567 20:29:59 น.	69.7	4.7	58.2	691,859.9

## สถานีระบบบำบัดน้ำเสียแห่งที่ 1

11 มี.ค. 2567 20:44:59 น.	69.7	4.7	59.4	691,874.8
11 มี.ค. 2567 20:59:59 น.	69.7	4.7	60.8	691,890.0
11 มี.ค. 2567 21:14:59 น.	69.7	4.7	62.2	691,905.5
11 มี.ค. 2567 21:29:59 น.	69.8	4.7	63.6	691,921.4
11 มี.ค. 2567 21:44:59 น.	69.7	4.7	64.6	691,937.6
11 มี.ค. 2567 21:59:59 น.	69.6	4.7	65.5	691,953.9
11 มี.ค. 2567 22:14:59 น.	69.6	4.7	66.1	691,970.4
11 มี.ค. 2567 22:29:59 น.	69.8	4.7	64.3	691,986.6
11 มี.ค. 2567 22:44:59 น.	69.8	4.7	63.7	692,002.4
11 มี.ค. 2567 22:59:59 น.	69.7	4.7	64.8	692,018.7
11 มี.ค. 2567 23:14:59 น.	69.7	4.7	65.5	692,035.1
11 มี.ค. 2567 23:29:59 น.	69.5	4.7	66.2	692,051.6
11 มี.ค. 2567 23:44:59 น.	69.5	4.7	67.2	692,068.4
11 มี.ค. 2567 23:59:59 น.	69.6	4.7	68.0	692,085.4
12 มี.ค. 2567 00:14:59 น.	69.6	4.7	69.1	692,102.7
12 มี.ค. 2567 00:29:59 น.	69.7	4.7	70.2	692,120.2
12 มี.ค. 2567 00:44:59 น.	69.6	4.7	71.0	692,137.9
12 มี.ค. 2567 00:59:59 น.	69.6	4.7	71.7	692,155.9
12 มี.ค. 2567 01:14:59 น.	69.6	4.7	72.3	692,173.9
12 มี.ค. 2567 01:29:59 น.	69.6	4.7	72.9	692,192.2
12 มี.ค. 2567 01:44:59 น.	69.6	4.7	73.4	692,210.5
12 มี.ค. 2567 01:59:59 น.	69.6	4.7	73.9	692,229.0
12 มี.ค. 2567 02:14:59 น.	69.6	4.7	74.4	692,247.6
12 มี.ค. 2567 02:29:59 น.	69.6	4.7	75.6	692,266.5
12 มี.ค. 2567 02:44:59 น.	69.8	4.7	76.7	692,285.7
12 มี.ค. 2567 02:59:59 น.	69.7	4.7	77.0	692,304.9
12 มี.ค. 2567 03:14:59 น.	69.6	4.7	77.4	692,324.3
12 มี.ค. 2567 03:29:59 น.	69.6	4.7	77.9	692,343.8
12 มี.ค. 2567 03:44:59 น.	69.6	4.7	78.0	692,363.3
12 มี.ค. 2567 03:59:59 น.	69.8	4.7	76.4	692,382.3
12 มี.ค. 2567 04:14:59 น.	69.7	4.7	75.3	692,401.1
12 มี.ค. 2567 04:29:59 น.	69.6	4.7	75.8	692,420.1
12 มี.ค. 2567 04:44:59 น.	69.9	4.7	76.3	692,439.2
12 มี.ค. 2567 04:59:59 น.	69.7	4.7	76.5	692,458.3
12 มี.ค. 2567 05:14:59 น.	69.7	4.7	76.6	692,477.4
12 มี.ค. 2567 05:29:59 น.	69.9	4.7	76.7	692,496.6
12 มี.ค. 2567 05:44:59 น.	69.7	4.7	76.7	692,515.8
12 มี.ค. 2567 05:59:59 น.	69.6	4.7	76.9	692,535.0
12 มี.ค. 2567 06:14:59 น.	69.6	4.7	77.2	692,554.3
12 มี.ค. 2567 06:29:59 น.	69.6	4.7	75.7	692,573.1
12 มี.ค. 2567 06:44:59 น.	69.6	4.7	74.0	692,591.8
12 มี.ค. 2567 06:59:59 น.	69.6	4.7	75.0	692,610.5
12 มี.ค. 2567 07:14:59 น.	69.6	4.7	75.4	692,629.4
12 มี.ค. 2567 07:29:59 น.	69.6	4.7	75.5	692,648.3
12 มี.ค. 2567 07:44:59 น.	69.6	4.7	75.8	692,667.2
12 มี.ค. 2567 07:59:59 น.	69.6	4.7	76.2	692,686.3
12 มี.ค. 2567 08:14:59 น.	69.7	4.7	76.9	692,705.4
12 มี.ค. 2567 08:29:59 น.	69.7	4.7	77.3	692,724.8
12 มี.ค. 2567 08:44:59 น.	69.7	4.7	77.8	692,744.3
12 มี.ค. 2567 08:59:59 น.	69.7	4.7	72.6	692,762.4

## สถานีระบบบำบัดน้ำเสียแห่งที่ 1

12 มี.ค. 2567 09:14:59 น.	69.7	4.7	76.6	692,781.5
12 มี.ค. 2567 09:29:59 น.	69.7	4.7	76.4	692,800.6
12 มี.ค. 2567 09:44:59 น.	69.7	4.7	75.4	692,819.5
12 มี.ค. 2567 09:59:59 น.	69.7	4.7	74.5	692,838.1
12 มี.ค. 2567 10:14:59 น.	69.9	4.7	73.8	692,856.6
12 มี.ค. 2567 10:29:59 น.	69.4	4.7	74.6	692,875.2
12 มี.ค. 2567 10:44:59 น.	70.4	4.7	75.4	692,894.1
12 มี.ค. 2567 10:59:59 น.	70.2	4.7	74.5	692,912.7
12 มี.ค. 2567 11:14:59 น.	69.5	4.7	73.4	692,931.0
12 มี.ค. 2567 11:29:59 น.	69.7	4.7	73.4	692,949.4
12 มี.ค. 2567 11:44:59 น.	69.3	4.7	72.8	692,967.6
12 มี.ค. 2567 11:59:59 น.	69.5	4.7	71.1	692,985.3
12 มี.ค. 2567 12:14:59 น.	69.7	4.7	70.9	693,003.1
12 มี.ค. 2567 12:29:59 น.	70.2	4.7	70.8	693,020.8
12 มี.ค. 2567 12:44:59 น.	69.4	4.7	70.0	693,038.3
12 มี.ค. 2567 12:59:59 น.	69.5	4.7	69.7	693,055.7
12 มี.ค. 2567 13:14:59 น.	69.8	4.7	69.6	693,073.1
12 มี.ค. 2567 13:29:59 น.	69.8	4.7	68.9	693,090.3
12 มี.ค. 2567 13:44:59 น.	70.5	4.7	68.9	693,107.5
12 มี.ค. 2567 13:59:59 น.	69.7	4.7	68.1	693,124.6
12 มี.ค. 2567 14:14:59 น.	70.3	4.7	67.5	693,141.4
12 มี.ค. 2567 14:29:59 น.	70.4	4.7	65.3	693,157.8
12 มี.ค. 2567 14:44:59 น.	69.9	4.7	63.1	693,173.5
12 มี.ค. 2567 14:59:59 น.	70.7	4.7	64.6	693,189.7
12 มี.ค. 2567 15:14:59 น.	69.1	4.7	64.7	693,205.9
12 มี.ค. 2567 15:29:59 น.	69.7	4.7	65.9	693,222.4
12 มี.ค. 2567 15:44:59 น.	70.1	4.7	67.0	693,239.1
12 มี.ค. 2567 15:59:59 น.	70.5	4.7	67.9	693,256.1
12 มี.ค. 2567 16:14:59 น.	70.6	4.7	68.4	693,273.1
12 มี.ค. 2567 16:29:59 น.	69.3	4.7	69.5	693,290.5
12 มี.ค. 2567 16:44:59 น.	70.7	4.7	70.4	693,308.1
12 มี.ค. 2567 16:59:59 น.	69.9	4.7	71.2	693,325.9
12 มี.ค. 2567 17:14:59 น.	69.3	4.7	72.0	693,343.9
12 มี.ค. 2567 17:29:59 น.	69.8	4.7	73.0	693,362.2
12 มี.ค. 2567 17:44:59 น.	69.8	4.7	73.7	693,380.6
12 มี.ค. 2567 17:59:59 น.	70.3	4.7	74.3	693,399.2
12 มี.ค. 2567 18:14:59 น.	70.3	4.7	75.1	693,418.0
12 มี.ค. 2567 18:29:59 น.	69.9	4.7	77.1	693,437.3
12 มี.ค. 2567 18:44:59 น.	69.7	4.7	78.9	693,456.9
12 มี.ค. 2567 18:59:59 น.	69.7	4.7		693,477.1
12 มี.ค. 2567 19:14:59 น.	69.8	4.7	82.0	693,497.6
12 มี.ค. 2567 19:29:59 น.	69.8	4.7	83.3	693,518.4
12 มี.ค. 2567 19:44:59 น.	69.7	4.7	84.6	693,539.6
12 มี.ค. 2567 19:59:59 น.	69.7	4.7	85.4	693,560.9
12 มี.ค. 2567 20:14:59 น.	69.7	4.7	86.1	693,582.4
12 มี.ค. 2567 20:29:59 น.	69.7	4.7	87.1	693,604.2
12 มี.ค. 2567 20:44:59 น.	69.8	4.7	87.8	693,626.2
12 มี.ค. 2567 20:59:59 น.	69.8	4.7	88.7	693,648.3
12 มี.ค. 2567 21:14:59 น.	69.7	4.7	89.5	693,670.7
12 มี.ค. 2567 21:29:59 น.	69.7	4.7	90.4	693,693.3

## สถานีระบบบำบัดน้ำเสียแห่งที่ 1

12 มี.ค. 2567 21:44:59 น.	69.7	4.7	91.0	693,716.1
12 มี.ค. 2567 21:59:59 น.	69.7	4.7	91.7	693,738.9
12 มี.ค. 2567 22:14:59 น.	69.1	4.7	92.1	693,762.0
12 มี.ค. 2567 22:29:59 น.	69.3	4.7	92.3	693,785.1
12 มี.ค. 2567 22:44:59 น.	69.6	4.7	92.1	693,808.1
12 มี.ค. 2567 22:59:59 น.	69.6	4.7	92.2	693,831.2
12 มี.ค. 2567 23:14:59 น.	69.6	4.7	92.5	693,854.3
12 มี.ค. 2567 23:29:59 น.	69.7	4.7	92.7	693,877.5
12 มี.ค. 2567 23:44:59 น.	69.7	4.7	93.0	693,900.8
12 มี.ค. 2567 23:59:59 น.	69.7	4.7	93.5	693,924.1
13 มี.ค. 2567 00:14:59 น.	69.6	4.7	94.1	693,947.7
13 มี.ค. 2567 00:29:59 น.	69.6	4.7	94.5	693,971.3
13 มี.ค. 2567 00:44:59 น.	69.7	4.7	94.8	693,995.0
13 มี.ค. 2567 00:59:59 น.	70.0	4.7	95.1	694,018.8
13 มี.ค. 2567 01:14:59 น.	69.8	4.7	95.2	694,042.6
13 มี.ค. 2567 01:29:59 น.	69.6	4.7	95.0	694,066.3
13 มี.ค. 2567 01:44:59 น.	69.7	4.7	94.9	694,090.0
13 มี.ค. 2567 01:59:59 น.	69.7	4.7	94.8	694,113.8
13 มี.ค. 2567 02:14:59 น.	69.6	4.7	95.0	694,137.5
13 มี.ค. 2567 02:29:59 น.	69.6	4.7	95.3	694,161.3
13 มี.ค. 2567 02:44:59 น.	69.6	4.7	95.6	694,185.3
13 มี.ค. 2567 02:59:59 น.	69.6	4.7	95.7	694,209.1
13 มี.ค. 2567 03:14:59 น.	69.6	4.7	95.1	694,232.9
13 มี.ค. 2567 03:29:59 น.	69.6	4.7	94.7	694,256.6
13 มี.ค. 2567 03:44:59 น.	69.7	4.7	94.3	694,280.2
13 มี.ค. 2567 03:59:59 น.	69.6	4.7	93.6	694,303.6
13 มี.ค. 2567 04:14:59 น.	69.6	4.7	92.1	694,326.6
13 มี.ค. 2567 04:29:59 น.	69.5	4.7	91.1	694,349.4
13 มี.ค. 2567 04:44:59 น.	69.6	4.7	90.4	694,372.0
13 มี.ค. 2567 04:59:59 น.	69.6	4.7	89.6	694,394.4
13 มี.ค. 2567 05:14:59 น.	69.6	4.7	88.8	694,416.6
13 มี.ค. 2567 05:29:59 น.	70.1	4.7	88.3	694,438.7
13 มี.ค. 2567 05:44:59 น.	69.6	4.7	87.8	694,460.6
13 มี.ค. 2567 05:59:59 น.	69.8	4.7	87.3	694,482.4
13 มี.ค. 2567 06:14:59 น.	69.6	4.7	86.9	694,504.2
13 มี.ค. 2567 06:29:59 น.	69.6	4.7	84.9	694,525.4
13 มี.ค. 2567 06:44:59 น.	69.6	4.7	82.8	694,546.1
13 มี.ค. 2567 06:59:59 น.	69.7	4.7	82.7	694,566.8
13 มี.ค. 2567 07:14:59 น.	69.6	4.7	82.4	694,587.4
13 มี.ค. 2567 07:29:59 น.	69.6	4.7	82.0	694,607.9
13 มี.ค. 2567 07:44:59 น.	69.6	4.7	81.6	694,628.3
13 มี.ค. 2567 07:59:59 น.	69.6	4.7	81.2	694,648.6
13 มี.ค. 2567 08:14:59 น.	69.6	4.7	81.5	694,669.0
13 มี.ค. 2567 08:29:59 น.	69.7	4.7	82.2	694,689.5
13 มี.ค. 2567 08:44:59 น.	69.7	4.7	82.3	694,710.1
13 มี.ค. 2567 08:59:59 น.	69.8	4.7	82.1	694,730.6
13 มี.ค. 2567 09:14:59 น.	69.7	4.7	82.4	694,751.2
13 มี.ค. 2567 09:29:59 น.	69.7	4.7	82.2	694,771.8
13 มี.ค. 2567 09:44:59 น.	69.7	4.7	80.6	694,791.9
13 มี.ค. 2567 09:59:59 น.	69.7	4.7	79.3	694,811.7



สถานีระบบบำบัดน้ำเสียแห่งที่ 1					สถานีระบบบำบัดน้ำเสียแห่งที่ 1				
13 มี.ค. 2567 10:14:59 น.	69.7	4.7	78.0	694,831.3	13 มี.ค. 2567 22:44:59 น.	70.6	4.7	61.2	695,686.6
13 มี.ค. 2567 10:29:59 น.	69.6	4.7	78.9	694,851.0	13 มี.ค. 2567 22:59:59 น.	69.8	4.7	62.5	695,702.2
13 มี.ค. 2567 10:44:59 น.	68.6	4.8	79.0	694,870.8	13 มี.ค. 2567 23:14:59 น.	69.6	4.7	63.2	695,718.0
13 มี.ค. 2567 10:59:59 น.	69.8	4.7	76.7	694,889.9	13 มี.ค. 2567 23:29:59 น.	69.6	4.7	63.8	695,733.9
13 มี.ค. 2567 11:14:59 น.	70.5	4.7	76.3	694,908.9	13 มี.ค. 2567 23:44:59 น.	69.6	4.7	63.9	695,749.9
13 มี.ค. 2567 11:29:59 น.	69.7	4.7	75.9	694,927.9	13 มี.ค. 2567 23:59:59 น.	69.6	4.7	63.7	695,765.8
13 มี.ค. 2567 11:44:59 น.	69.4	4.7	75.7	694,946.9	14 มี.ค. 2567 00:14:59 น.	69.6	4.7	64.3	695,781.9
13 มี.ค. 2567 11:59:59 น.	69.1	4.7	73.9	694,965.3	14 มี.ค. 2567 00:29:59 น.	69.6	4.7	64.4	695,798.0
13 มี.ค. 2567 12:14:59 น.	70.3	4.7	74.0	694,983.8	14 มี.ค. 2567 00:44:59 น.	69.6	4.7	64.3	695,814.1
13 มี.ค. 2567 12:29:59 น.	70.9	4.7	74.0	695,002.3	14 มี.ค. 2567 00:59:59 น.	69.6	4.7	64.6	695,830.3
13 มี.ค. 2567 12:44:59 น.	69.2	4.7	73.6	695,020.7	14 มี.ค. 2567 01:14:59 น.	69.6	4.7	64.3	695,846.3
13 มี.ค. 2567 12:59:59 น.	70.0	4.7	72.4	695,038.8	14 มี.ค. 2567 01:29:59 น.	69.6	4.7	64.8	695,862.5
13 มี.ค. 2567 13:14:59 น.	69.6	4.7	72.5	695,056.9	14 มี.ค. 2567 01:44:59 น.	69.6	4.7	65.0	695,878.8
13 มี.ค. 2567 13:29:59 น.	69.7	4.7	72.1	695,074.9	14 มี.ค. 2567 01:59:59 น.	69.6	4.7	64.6	695,894.9
13 มี.ค. 2567 13:44:59 น.	69.1	4.7	71.9	695,092.9	14 มี.ค. 2567 02:14:59 น.	69.6	4.7	64.8	695,911.1
13 มี.ค. 2567 13:59:59 น.	70.8	4.7	71.3	695,110.8	14 มี.ค. 2567 02:29:59 น.	69.6	4.7	66.5	695,927.7
13 มี.ค. 2567 14:14:59 น.	70.3	4.7	70.4	695,128.4	14 มี.ค. 2567 02:44:59 น.	69.6	4.7	67.3	695,944.4
13 มี.ค. 2567 14:29:59 น.	68.2	4.8	68.2	695,145.4	14 มี.ค. 2567 02:59:59 น.	69.6	4.7	66.9	695,961.1
13 มี.ค. 2567 14:44:59 น.	68.5	4.8	65.5	695,161.8	14 มี.ค. 2567 03:14:59 น.	69.6	4.7	67.4	695,978.0
13 มี.ค. 2567 14:59:59 น.	69.2	4.7	66.6	695,178.4	14 มี.ค. 2567 03:29:59 น.	69.6	4.7	66.8	695,994.8
13 มี.ค. 2567 15:14:59 น.	70.3	4.7	67.2	695,195.3	14 มี.ค. 2567 03:44:59 น.	69.6	4.7	66.7	696,011.4
13 มี.ค. 2567 15:29:59 น.	70.0	4.7	66.4	695,211.9	14 มี.ค. 2567 03:59:59 น.	69.6	4.7	66.6	696,028.1
13 มี.ค. 2567 15:44:59 น.	69.4	4.7	66.1	695,228.4	14 มี.ค. 2567 04:14:59 น.	69.7	4.7	66.4	696,044.6
13 มี.ค. 2567 15:59:59 น.	68.6	4.7	66.9	695,245.1	14 มี.ค. 2567 04:29:59 น.	69.6	4.7	66.8	696,061.3
13 มี.ค. 2567 16:14:59 น.	69.7	4.7	66.6	695,261.8	14 มี.ค. 2567 04:44:59 น.	69.6	4.7	66.3	696,077.9
13 มี.ค. 2567 16:29:59 น.	69.8	4.7	66.5	695,278.4	14 มี.ค. 2567 04:59:59 น.	69.7	4.7	66.2	696,094.5
13 มี.ค. 2567 16:44:59 น.	68.5	4.8	66.2	695,294.9	14 มี.ค. 2567 05:14:59 น.	69.6	4.7	66.3	696,111.1
13 มี.ค. 2567 16:59:59 น.	70.7	4.7	65.5	695,311.3	14 มี.ค. 2567 05:29:59 น.	69.7	4.7	66.2	696,127.6
13 มี.ค. 2567 17:14:59 น.	70.9	4.7	64.9	695,327.5	14 มี.ค. 2567 05:44:59 น.	69.6	4.7	66.2	696,144.1
13 มี.ค. 2567 17:29:59 น.	70.3	4.7	64.9	695,343.8	14 มี.ค. 2567 05:59:59 น.	69.6	4.7	65.9	696,160.6
13 มี.ค. 2567 17:44:59 น.	69.8	4.7	64.6	695,359.9	14 มี.ค. 2567 06:14:59 น.	69.6	4.7	66.1	696,177.1
13 มี.ค. 2567 17:59:59 น.	68.6	4.7	64.4	695,376.0	14 มี.ค. 2567 06:29:59 น.	69.6	4.7	69.6	696,193.1
13 มี.ค. 2567 18:14:59 น.	69.5	4.7	64.4	695,392.1	14 มี.ค. 2567 06:44:59 น.	69.8	4.7	61.6	696,208.5
13 มี.ค. 2567 18:29:59 น.	69.7	4.7	66.3	695,408.7	14 มี.ค. 2567 06:59:59 น.	69.7	4.7	62.9	696,224.3
13 มี.ค. 2567 18:44:59 น.	69.7	4.7	67.0	695,425.4	14 มี.ค. 2567 07:14:59 น.	69.6	4.7	64.1	696,240.3
13 มี.ค. 2567 18:59:59 น.	69.7	4.7	66.5	695,442.1	14 มี.ค. 2567 07:29:59 น.	69.8	4.7	64.2	696,256.3
13 มี.ค. 2567 19:14:59 น.	69.5	4.7	66.5	695,458.7	14 มี.ค. 2567 07:44:59 น.	70.4	4.7	63.8	696,272.5
13 มี.ค. 2567 19:29:59 น.	69.8	4.7	66.0	695,475.2	14 มี.ค. 2567 07:59:59 น.	69.8	4.7	63.6	696,288.1
13 มี.ค. 2567 19:44:59 น.	69.7	4.7	66.0	695,491.7	14 มี.ค. 2567 08:14:59 น.	69.8	4.7	64.0	696,304.1
13 มี.ค. 2567 19:59:59 น.	69.9	4.7	65.8	695,508.1	14 มี.ค. 2567 08:29:59 น.	69.7	4.7	64.6	696,320.3
13 มี.ค. 2567 20:14:59 น.	69.7	4.7	65.4	695,524.5	14 มี.ค. 2567 08:44:59 น.	69.7	4.7	64.8	696,336.5
13 มี.ค. 2567 20:29:59 น.	69.7	4.7	65.6	695,540.9	14 มี.ค. 2567 08:59:59 น.	69.8	4.7	64.9	696,352.8
13 มี.ค. 2567 20:44:59 น.	69.7	4.7	65.3	695,557.3	14 มี.ค. 2567 09:14:59 น.	69.9	4.7	66.0	696,369.3
13 มี.ค. 2567 20:59:59 น.	69.7	4.7	65.3	695,573.6	14 มี.ค. 2567 09:29:59 น.	69.7	4.7	67.3	696,386.1
13 มี.ค. 2567 21:14:59 น.	69.7	4.7	65.6	695,589.9	14 มี.ค. 2567 09:44:59 น.	69.7	4.7	68.3	696,403.1
13 มี.ค. 2567 21:29:59 น.	69.9	4.7	65.7	695,606.4	14 มี.ค. 2567 09:59:59 น.	70.2	4.7	69.0	696,420.3
13 มี.ค. 2567 21:44:59 น.	69.7	4.7	65.6	695,622.8	14 มี.ค. 2567 10:14:59 น.	69.8	4.7	69.8	696,437.8
13 มี.ค. 2567 21:59:59 น.	69.7	4.7	65.5	695,639.2	14 มี.ค. 2567 10:29:59 น.	69.2	4.7	71.4	696,453.7
13 มี.ค. 2567 22:14:59 น.	69.6	4.7	65.5	695,655.6	14 มี.ค. 2567 10:44:59 น.	69.4	4.7	73.0	696,473.9
13 มี.ค. 2567 22:29:59 น.	69.6	4.7	62.8	695,671.3	14 มี.ค. 2567 10:59:59 น.	69.7	4.7	73.8	696,492.4

สถานีระบบบำบัดน้ำเสียแห่งที่ 1					สถานีระบบบำบัดน้ำเสียแห่งที่ 1				
14 มี.ค. 2567 11:14:59 น.	70.0	4.7	74.4	696,511.0	14 มี.ค. 2567 23:44:59 น.	69.8	4.7	98.5	697,655.9
14 มี.ค. 2567 11:29:59 น.	69.7	4.7	75.1	696,529.8	14 มี.ค. 2567 23:59:59 น.	69.7	4.7	98.6	697,680.6
14 มี.ค. 2567 11:44:59 น.	69.7	4.7	76.2	696,548.8	15 มี.ค. 2567 00:14:59 น.	69.7	4.7	98.7	697,705.3
14 มี.ค. 2567 11:59:59 น.	69.6	4.7	77.6	696,568.2	15 มี.ค. 2567 00:29:59 น.	69.7	4.7	98.9	697,730.0
14 มี.ค. 2567 12:14:59 น.	69.4	4.7	79.2	696,588.0	15 มี.ค. 2567 00:44:59 น.	69.7	4.7	98.9	697,754.8
14 มี.ค. 2567 12:29:59 น.	64.2	4.8	80.7	696,608.2	15 มี.ค. 2567 00:59:59 น.	69.6	4.7	98.9	697,779.5
14 มี.ค. 2567 12:44:59 น.	66.5	4.8	82.2	696,628.8	15 มี.ค. 2567 01:14:59 น.	69.5	4.7	99.1	697,804.3
14 มี.ค. 2567 12:59:59 น.	69.5	4.7	83.7	696,649.7	15 มี.ค. 2567 01:29:59 น.	69.8	4.7	99.1	697,829.1
14 มี.ค. 2567 13:14:59 น.	66.9	4.8	85.1	696,670.9	15 มี.ค. 2567 01:44:59 น.	69.7	4.7	99.3	697,853.9
14 มี.ค. 2567 13:29:59 น.	68.9	4.7	85.8	696,692.4	15 มี.ค. 2567 01:59:59 น.	69.7	4.7	99.4	697,878.8
14 มี.ค. 2567 13:44:59 น.	70.6	4.7	86.7	696,714.1	15 มี.ค. 2567 02:14:59 น.	69.8	4.7	99.6	697,903.6
14 มี.ค. 2567 13:59:59 น.	68.9	4.7	87.7	696,736.0	15 มี.ค. 2567 02:29:59 น.	69.5	4.7	99.8	697,928.6
14 มี.ค. 2567 14:14:59 น.	69.3	4.7	88.5	696,758.1	15 มี.ค. 2567 02:44:59 น.	69.6	4.7	100.4	697,953.7
14 มี.ค. 2567 14:29:59 น.	66.6	4.8	88.6	696,780.4	15 มี.ค. 2567 02:59:59 น.	69.6	4.7	100.6	697,978.8
14 มี.ค. 2567 14:44:59 น.	69.7	4.7	88.4	696,802.4	15 มี.ค. 2567 03:14:59 น.	69.6	4.7	100.7	698,004.0
14 มี.ค. 2567 14:59:59 น.	69.3	4.7	88.4	696,824.6	15 มี.ค. 2567 03:29:59 น.	69.6	4.7	100.7	698,029.2
14 มี.ค. 2567 15:14:59 น.	70.1	4.7	88.8	696,846.8	15 มี.ค. 2567 03:44:59 น.	69.9	4.7	101.0	698,054.4
14 มี.ค. 2567 15:29:59 น.	70.2	4.7	89.5	696,869.1	15 มี.ค. 2567 03:59:59 น.	69.7	4.7	101.1	698,079.8
14 มี.ค. 2567 15:44:59 น.	69.6	4.7	90.0	696,891.6	15 มี.ค. 2567 04:14:59 น.	70.5	4.7	101.3	698,105.1
14 มี.ค. 2567 15:59:59 น.	69.7	4.7	90.3	696,914.2	15 มี.ค. 2567 04:29:59 น.	69.8	4.7	101.2	698,130.3
14 มี.ค. 2567 16:14:59 น.	69.5	4.7	90.6	696,936.8	15 มี.ค. 2567 04:44:59 น.	69.7	4.7	100.4	698,155.4
14 มี.ค. 2567 16:29:59 น.	70.0	4.7	91.0	696,959.6	15 มี.ค. 2567 04:59:59 น.	69.6	4.7	100.8	698,180.6
14 มี.ค. 2567 16:44:59 น.	70.6	4.7	91.4	696,982.4	15 มี.ค. 2567 05:14:59 น.	69.6	4.7	100.4	698,205.6
14 มี.ค. 2567 16:59:59 น.	69.9	4.7	91.7	697,005.4	15 มี.ค. 2567 05:29:59 น.	69.6	4.7	100.8	698,230.8
14 มี.ค. 2567 17:14:59 น.	70.5	4.7	91.8	697,028.3	15 มี.ค. 2567 05:44:59 น.	69.6	4.7	100.5	698,255.9
14 มี.ค. 2567 17:29:59 น.	70.7	4.7	92.3	697,051.4	15 มี.ค. 2567 05:59:59 น.	69.6	4.7	100.6	698,281.1
14 มี.ค. 2567 17:44:59 น.	70.3	4.7	92.7	697,074.6	15 มี.ค. 2567 06:14:59 น.	69.6	4.7	100.5	698,306.3
14 มี.ค. 2567 17:59:59 น.	69.8	4.7	93.1	697,097.8	15 มี.ค. 2567 06:29:59 น.	69.6	4.7	100.3	698,331.3
14 มี.ค. 2567 18:14:59 น.	69.6	4.7	93.2	697,121.1	15 มี.ค. 2567 06:44:59 น.	69.6	4.7	99.9	698,356.3
14 มี.ค. 2567 18:29:59 น.	70.0	4.7	93.6	697,144.5	15 มี.ค. 2567 06:59:59 น.	70.0	4.7	99.5	698,381.1
14 มี.ค. 2567 18:44:59 น.	70.1	4.7	94.2	697,168.1	15 มี.ค. 2567 07:14:59 น.	69.4	4.7	99.6	698,406.1
14 มี.ค. 2567 18:59:59 น.	68.7	4.7	94.2	697,191.8	15 มี.ค. 2567 07:29:59 น.	69.8	4.7	99.6	698,430.9
14 มี.ค. 2567 19:14:59 น.	69.5	4.7	95.7	697,215.8	15 มี.ค. 2567 07:44:59 น.	69.7	4.7	99.3	698,455.8
14 มี.ค. 2567 19:29:59 น.	69.7	4.7	96.2	697,239.8	15 มี.ค. 2567 07:59:59 น.	69.7	4.7	97.4	698,480.1
14 มี.ค. 2567 19:44:59 น.	69.7	4.7	96.6	697,263.8	15 มี.ค. 2567 08:14:59 น.	69.7	4.7	98.1	698,504.6
14 มี.ค. 2567 19:59:59 น.	69.7	4.7	96.8	697,288.0	15 มี.ค. 2567 08:29:59 น.	69.7	4.7	98.8	698,529.3
14 มี.ค. 2567 20:14:59 น.	69.3	4.7	97.1	697,312.3	15 มี.ค. 2567 08:44:59 น.	69.7	4.7	98.7	698,554.0
14 มี.ค. 2567 20:29:59 น.	69.6	4.7	97.5	697,336.7	15 มี.ค. 2567 08:59:59 น.	69.5	4.7	99.1	698,578.8
14 มี.ค. 2567 20:44:59 น.	69.7	4.7	97.8	697,361.1	15 มี.ค. 2567 09:14:59 น.	70.4	4.7	99.2	698,603.6



## สถานีระบอบบำบัดน้ำเสียแห่งที่ 1

15 มี.ค. 2567 12:14:59 น.	69.7	4.7	96.8	698,897.3
15 มี.ค. 2567 12:29:59 น.	70.5	4.7	96.6	698,921.4
15 มี.ค. 2567 12:44:59 น.	68.5	4.8	96.5	698,945.6
15 มี.ค. 2567 12:59:59 น.	69.0	4.7	96.2	698,969.6
15 มี.ค. 2567 13:14:59 น.	69.7	4.7	95.5	698,993.3
15 มี.ค. 2567 13:29:59 น.	66.4	4.8	95.3	699,017.3
15 มี.ค. 2567 13:44:59 น.	69.5	4.7	95.4	699,041.1
15 มี.ค. 2567 13:59:59 น.	69.2	4.7	94.8	699,064.8
15 มี.ค. 2567 14:14:59 น.	70.6	4.7	94.3	699,088.4
15 มี.ค. 2567 14:29:59 น.	69.0	4.7	88.3	699,110.5
15 มี.ค. 2567 14:44:59 น.	70.5	4.7	84.3	699,131.6
15 มี.ค. 2567 14:59:59 น.	70.8	4.7	84.4	699,152.7
15 มี.ค. 2567 15:14:59 น.	70.1	4.7	84.5	699,173.8
15 มี.ค. 2567 15:29:59 น.	70.0	4.7	85.1	699,195.1
15 มี.ค. 2567 15:44:59 น.	69.0	4.7	85.7	699,216.5
15 มี.ค. 2567 15:59:59 น.	70.0	4.7	86.0	699,238.0
15 มี.ค. 2567 16:14:59 น.	69.3	4.7	85.5	699,259.4
15 มี.ค. 2567 16:29:59 น.	68.9	4.7	85.0	699,280.6
15 มี.ค. 2567 16:44:59 น.	68.6	4.8	85.7	699,302.1
15 มี.ค. 2567 16:59:59 น.	70.1	4.7	86.3	699,323.6
15 มี.ค. 2567 17:14:59 น.	68.9	4.7	86.8	699,345.3
15 มี.ค. 2567 17:29:59 น.	69.3	4.7	87.3	699,367.1
15 มี.ค. 2567 17:44:59 น.	68.7	4.7	87.4	699,389.0
15 มี.ค. 2567 17:59:59 น.	69.5	4.7	87.4	699,410.8
15 มี.ค. 2567 18:14:59 น.	69.6	4.7	87.5	699,432.7
15 มี.ค. 2567 18:29:59 น.	69.7	4.7	87.8	699,454.7
15 มี.ค. 2567 18:44:59 น.	69.7	4.7	79.9	699,474.6
15 มี.ค. 2567 18:59:59 น.	69.2	4.7		699,493.5
15 มี.ค. 2567 19:14:59 น.	69.6	4.7	72.7	699,511.7
15 มี.ค. 2567 19:29:59 น.	69.7	4.7	70.4	699,529.3
15 มี.ค. 2567 19:44:59 น.	69.7	4.7	68.9	699,546.5
15 มี.ค. 2567 19:59:59 น.	69.7	4.7	67.2	699,563.3
15 มี.ค. 2567 20:14:59 น.	69.7	4.7	65.9	699,579.8
15 มี.ค. 2567 20:29:59 น.	69.7	4.7	65.0	699,596.0
15 มี.ค. 2567 20:44:59 น.	69.2	4.7	63.8	699,611.9
15 มี.ค. 2567 20:59:59 น.	69.6	4.7	62.5	699,627.6
15 มี.ค. 2567 21:14:59 น.	69.7	4.7	61.5	699,642.9
15 มี.ค. 2567 21:29:59 น.	69.7	4.7	60.7	699,658.1
15 มี.ค. 2567 21:44:59 น.	69.7	4.7	59.7	699,673.1
15 มี.ค. 2567 21:59:59 น.	69.6	4.7	59.3	699,687.9
15 มี.ค. 2567 22:14:59 น.	69.7	4.7	58.6	699,702.5
15 มี.ค. 2567 22:29:59 น.	69.7	4.7	56.3	699,716.6
15 มี.ค. 2567 22:44:59 น.	69.6	4.7	52.7	699,729.8
15 มี.ค. 2567 22:59:59 น.	69.9	4.7	53.2	699,743.1
15 มี.ค. 2567 23:14:59 น.	69.7	4.7	53.3	699,756.4
15 มี.ค. 2567 23:29:59 น.	69.9	4.7	53.2	699,769.7
15 มี.ค. 2567 23:44:59 น.	69.7	4.7	53.1	699,782.9
15 มี.ค. 2567 23:59:59 น.	69.6	4.7	52.5	699,796.1
16 มี.ค. 2567 00:14:59 น.	69.8	4.7	52.7	699,809.3
16 มี.ค. 2567 00:29:59 น.	69.7	4.7	52.1	699,822.3

## สถานีระบอบบำบัดน้ำเสียแห่งที่ 1

16 มี.ค. 2567 00:44:59 น.	69.6	4.7	51.7	699,835.2
16 มี.ค. 2567 00:59:59 น.	69.6	4.7	51.4	699,848.1
16 มี.ค. 2567 01:14:59 น.	69.6	4.7	51.2	699,860.8
16 มี.ค. 2567 01:29:59 น.	69.7	4.7	51.4	699,873.7
16 มี.ค. 2567 01:44:59 น.	69.6	4.7	50.5	699,886.3
16 มี.ค. 2567 01:59:59 น.	69.6	4.7	50.0	699,898.8
16 มี.ค. 2567 02:14:59 น.	69.6	4.7	49.9	699,911.3
16 มี.ค. 2567 02:29:59 น.	69.6	4.7	54.4	699,924.9
16 มี.ค. 2567 02:44:59 น.	69.6	4.7	52.8	699,938.1
16 มี.ค. 2567 02:59:59 น.	69.6	4.7	51.6	699,951.0
16 มี.ค. 2567 03:14:59 น.	67.8	4.8	50.9	699,963.7
16 มี.ค. 2567 03:29:59 น.	69.4	4.7	50.1	699,976.3
16 มี.ค. 2567 03:44:59 น.	69.7	4.7	49.8	699,988.7
16 มี.ค. 2567 03:59:59 น.	69.4	4.7	50.4	700,001.3
16 มี.ค. 2567 04:14:59 น.	69.8	4.7	50.3	700,013.9
16 มี.ค. 2567 04:29:59 น.	69.7	4.7	50.0	700,026.4
16 มี.ค. 2567 04:44:59 น.	69.6	4.7	49.3	700,038.7
16 มี.ค. 2567 04:59:59 น.	69.6	4.7	49.3	700,051.1
16 มี.ค. 2567 05:14:59 น.	69.7	4.7	49.0	700,063.3
16 มี.ค. 2567 05:29:59 น.	69.7	4.7	49.1	700,075.6
16 มี.ค. 2567 05:44:59 น.	69.6	4.7	48.6	700,087.7
16 มี.ค. 2567 05:59:59 น.	69.6	4.7	48.1	700,099.8
16 มี.ค. 2567 06:14:59 น.	69.6	4.7	48.1	700,111.8
16 มี.ค. 2567 06:29:59 น.	69.9	4.7	46.6	700,123.4
16 มี.ค. 2567 06:44:59 น.	69.7	4.7	43.3	700,134.3
16 มี.ค. 2567 06:59:59 น.	69.6	4.7	44.2	700,145.3
16 มี.ค. 2567 07:14:59 น.	69.7	4.7	45.1	700,156.6
16 มี.ค. 2567 07:29:59 น.	69.6	4.7	45.2	700,167.8
16 มี.ค. 2567 07:44:59 น.	69.7	4.7	45.5	700,179.3
16 มี.ค. 2567 07:59:59 น.	69.7	4.7	45.3	700,190.6
16 มี.ค. 2567 08:14:59 น.	69.7	4.7	46.1	700,202.1
16 มี.ค. 2567 08:29:59 น.	69.7	4.7	46.1	700,213.6
16 มี.ค. 2567 08:44:59 น.	69.7	4.7	46.1	700,225.1
16 มี.ค. 2567 08:59:59 น.	69.7	4.7	45.4	700,236.5
16 มี.ค. 2567 09:14:59 น.	69.7	4.7	45.3	700,247.8
16 มี.ค. 2567 09:29:59 น.	70.0	4.7	44.8	700,259.0
16 มี.ค. 2567 09:44:59 น.	69.9	4.7	45.8	700,270.4
16 มี.ค. 2567 09:59:59 น.	70.0	4.7	46.1	700,282.0
16 มี.ค. 2567 10:14:59 น.	69.4	4.7	45.0	700,293.3
16 มี.ค. 2567 10:29:59 น.	69.9	4.7	49.8	700,305.7
16 มี.ค. 2567 10:44:59 น.	69.7	4.7	49.7	700,318.1
16 มี.ค. 2567 10:59:59 น.	69.4	4.7	48.3	700,330.1
16 มี.ค. 2567 11:14:59 น.	69.6	4.7	49.7	700,342.6
16 มี.ค. 2567 11:29:59 น.	69.4	4.7	51.6	700,355.4
16 มี.ค. 2567 11:44:59 น.	69.7	4.7	51.9	700,368.4
16 มี.ค. 2567 11:59:59 น.	67.2	4.8	53.4	700,381.8
16 มี.ค. 2567 12:14:59 น.	70.1	4.7	54.2	700,395.3
16 มี.ค. 2567 12:29:59 น.	70.3	4.7	53.9	700,408.8
16 มี.ค. 2567 12:44:59 น.	70.0	4.7	54.1	700,422.3
16 มี.ค. 2567 12:59:59 น.	69.0	4.7	54.6	700,436.0

## สถานีระบอบบำบัดน้ำเสียแห่งที่ 1

16 มี.ค. 2567 13:14:59 น.	70.5	4.7	54.6	700,449.6
16 มี.ค. 2567 13:29:59 น.	70.1	4.7	54.7	700,463.3
16 มี.ค. 2567 13:44:59 น.	70.6	4.7	55.2	700,477.1
16 มี.ค. 2567 13:59:59 น.	71.1	4.7	55.2	700,490.9
16 มี.ค. 2567 14:14:59 น.	70.2	4.7	55.6	700,504.8
16 มี.ค. 2567 14:29:59 น.	68.7	4.7	53.9	700,518.3
16 มี.ค. 2567 14:44:59 น.	70.5	4.7	51.5	700,531.1
16 มี.ค. 2567 14:59:59 น.	70.0	4.7	53.5	700,544.5
16 มี.ค. 2567 15:14:59 น.	69.8	4.7	53.9	700,558.0
16 มี.ค. 2567 15:29:59 น.	69.8	4.7	54.4	700,571.6
16 มี.ค. 2567 15:44:59 น.	68.7	4.8	54.8	700,585.3
16 มี.ค. 2567 15:59:59 น.	70.6	4.7	54.3	700,598.9
16 มี.ค. 2567 16:14:59 น.	69.9	4.7	54.6	700,612.5
16 มี.ค. 2567 16:29:59 น.	69.6	4.7	55.4	700,626.4
16 มี.ค. 2567 16:44:59 น.	68.8	4.7	56.1	700,640.4
16 มี.ค. 2567 16:59:59 น.	69.6	4.7	56.1	700,654.4
16 มี.ค. 2567 17:14:59 น.	69.8	4.7	56.2	700,668.3
16 มี.ค. 2567 17:29:59 น.	69.1	4.7	56.1	700,682.5
16 มี.ค. 2567 17:44:59 น.	67.2	4.8	56.6	700,696.6
16 มี.ค. 2567 17:59:59 น.	69.2	4.7	56.5	700,710.8
16 มี.ค. 2567 18:14:59 น.	69.7	4.7	55.9	700,724.8
16 มี.ค. 2567 18:29:59 น.	69.7	4.7	58.6	700,739.4
16 มี.ค. 2567 18:44:59 น.	69.7	4.7	60.4	700,754.5
16 มี.ค. 2567 18:59:59 น.	69.7	4.7	61.7	700,769.9
16 มี.ค. 2567 19:14:59 น.	69.7	4.7	63.1	700,785.8
16 มี.ค. 2567 19:29:59 น.	69.7	4.7	64.4	700,801.8
16 มี.ค. 2567 19:44:59 น.	69.7	4.7	65.3	700,818.1
16 มี.ค. 2567 19:59:59 น.	69.7	4.7	66.5	700,834.8
16 มี.ค. 2567 20:14:59 น.	69.7	4.7	67.6	700,851.7
16 มี.ค. 2567 20:29:59 น.	69.8	4.7	68.4	700,868.8
16 มี.ค. 2567 20:44:59 น.	69.8	4.7	69.1	700,886.1
16 มี.ค. 2567 20:59:59 น.	69.7	4.7	69.8	700,903.5
16 มี.ค. 2567 21:14:59 น.	67.9	4.8	70.3	700,921.1
16 มี.ค. 2567 21:29:59 น.	69.3	4.7	70.6	700,938.8
16 มี.ค. 2567 21:44:59 น.	69.6	4.7	71.1	700,956.5
16 มี.ค. 2567 21:59:59 น.	69.6	4.7	71.8	700,974.4
16 มี.ค. 2567 22:14:59 น.	69.7	4.7	72.4	700,992.6
16 มี.ค. 2567 22:29:59 น.	69.7	4.7	69.6	701,009.9
16 มี.ค. 2567 22:44:59 น.	68.4	4.8	68.0	701,026.9
16 มี.ค. 2567 22:59:59 น.	69.4	4.7	69.0	701,044.2
16 มี.ค. 2567 23:14:59 น.	69.7	4.7	69.3	701,061.5
16 มี.ค. 2567 23:29:59 น.	69.7	4.7	70.0	701,079.0
16 มี.ค. 2567 23:44:59 น.	69.7	4.7	70.8	701,096.8
16 มี.ค. 2567 23:59:59 น.	69.6	4.7	70.7	701,114.4
17 มี.ค. 2567 00:14:59 น.	69.7	4.7	70.2	701,131.9
17 มี.ค. 2567 00:29:59 น.	69.7	4.7	70.7	701,149.6
17 มี.ค. 2567 00:44:59 น.	69.7	4.7	71.4	701,167.4
17 มี.ค. 2567 00:59:59 น.	69.7	4.7	71.8	701,185.4
17 มี.ค. 2567 01:14:59 น.	69.6	4.7	72.5	701,203.5
17 มี.ค. 2567 01:29:59 น.	69.8	4.7	73.3	701,221.9

## สถานีระบอบบำบัดน้ำเสียแห่งที่ 1

17 มี.ค. 2567 01:44:59 น.	69.7	4.7	74.0	701,240.4
17 มี.ค. 2567 01:59:59 น.	69.6	4.7	74.5	701,259.0
17 มี.ค. 2567 02:14:59 น.	69.7	4.7	75.1	701,277.8
17 มี.ค. 2567 02:29:59 น.	69.7	4.7	76.2	701,296.7
17 มี.ค. 2567 02:44:59 น.	69.3	4.7	77.2	701,316.0
17 มี.ค. 2567 02:59:59 น.	69.5	4.7	77.8	701,335.5
17 มี.ค. 2567 03:14:59 น.	69.7	4.7	78.3	701,355.1
17 มี.ค. 2567 03:29:59 น.	69.6	4.7	78.5	701,374.7
17 มี.ค. 2567 03:44:59 น.	69.6	4.7	78.7	701,394.3
17 มี.ค. 2567 03:59:59 น.	69.7	4.7	79.2	701,414.1
17 มี.ค. 2567 04:14:59 น.	69.7	4.7	79.7	701,434.1
17 มี.ค. 2567 04:29:59 น.	69.7	4.7	80.1	701,454.1
17 มี.ค. 2567 04:44:59 น.	69.6	4.7	80.2	701,474.1
17 มี.ค. 2567 04:59:59 น.	69.2	4.7	80.3	701,494.2
17 มี.ค. 2567 05:14:59 น.	68.1	4.8	80.2	701,514.3
17 มี.ค. 2567 05:29:59 น.	69.7	4.7	80.0	701,534.2
17 มี.ค. 2567 05:44:59 น.	69.3	4.7	79.5	701,554.1
17 มี.ค. 2567 05:59:59 น.	70.1	4.7	77.3	701,573.4
17 มี.ค. 2567 06:14:59 น.	69.9	4.7	77.3	701,592.8
17 มี.ค. 2567 06:29:59 น.	69.7	4.7	75.7	701,611.7
17 มี.ค. 2567 06:44:59 น.	69.7	4.7	74.2	701,630.2
17 มี.ค. 2567 06:59:59 น.	69.6	4.7	74.9	701,648.9
17 มี.ค. 2567 07:14:59 น.	69.6	4.7	75.2	701,667.8



สถานีระบบบำบัดน้ำเสียแห่งที่ 1					สถานีระบบบำบัดน้ำเสียแห่งที่ 1				
17 มี.ค. 2567 14:14:59 น.	70.3	4.7	82.0	702,226.7	18 มี.ค. 2567 02:44:59 น.	69.8	4.7	81.0	703,204.8
17 มี.ค. 2567 14:29:59 น.	69.3	4.7	79.3	702,246.5	18 มี.ค. 2567 02:59:59 น.	70.1	4.7	81.1	703,225.1
17 มี.ค. 2567 14:44:59 น.	68.8	4.7	77.3	702,265.9	18 มี.ค. 2567 03:14:59 น.	69.7	4.7	81.4	703,245.4
17 มี.ค. 2567 14:59:59 น.	68.5	4.8	77.5	702,285.3	18 มี.ค. 2567 03:29:59 น.	69.6	4.7	81.8	703,265.9
17 มี.ค. 2567 15:14:59 น.	66.3	4.8	77.0	702,304.4	18 มี.ค. 2567 03:44:59 น.	69.6	4.7	81.1	703,286.1
17 มี.ค. 2567 15:29:59 น.	69.9	4.7	77.0	702,323.7	18 มี.ค. 2567 03:59:59 น.	69.6	4.7	81.3	703,306.4
17 มี.ค. 2567 15:44:59 น.	70.1	4.7	76.8	702,342.9	18 มี.ค. 2567 04:14:59 น.	69.6	4.7	81.5	703,326.8
17 มี.ค. 2567 15:59:59 น.	68.3	4.8	76.5	702,362.1	18 มี.ค. 2567 04:29:59 น.	69.6	4.7	81.6	703,347.3
17 มี.ค. 2567 16:14:59 น.	69.4	4.7	76.3	702,381.1	18 มี.ค. 2567 04:44:59 น.	69.6	4.7	81.8	703,367.7
17 มี.ค. 2567 16:29:59 น.	69.8	4.7	76.8	702,400.3	18 มี.ค. 2567 04:59:59 น.	69.6	4.7	82.0	703,388.2
17 มี.ค. 2567 16:44:59 น.	69.6	4.7	76.8	702,419.5	18 มี.ค. 2567 05:14:59 น.	69.6	4.7	81.9	703,408.6
17 มี.ค. 2567 16:59:59 น.	69.7	4.7	77.2	702,438.8	18 มี.ค. 2567 05:29:59 น.	69.6	4.7	81.7	703,429.1
17 มี.ค. 2567 17:14:59 น.	69.9	4.7	77.5	702,458.2	18 มี.ค. 2567 05:44:59 น.	69.6	4.7	81.4	703,449.4
17 มี.ค. 2567 17:29:59 น.	67.1	4.8	77.8	702,477.6	18 มี.ค. 2567 05:59:59 น.	69.9	4.7	81.3	703,469.8
17 มี.ค. 2567 17:44:59 น.	69.0	4.7	77.8	702,497.1	18 มี.ค. 2567 06:14:59 น.	69.7	4.7	81.0	703,490.0
17 มี.ค. 2567 17:59:59 น.	69.9	4.7	77.7	702,516.5	18 มี.ค. 2567 06:29:59 น.	69.6	4.7	77.7	703,509.4
17 มี.ค. 2567 18:14:59 น.	69.8	4.7	77.7	702,535.9	18 มี.ค. 2567 06:44:59 น.	69.6	4.7	75.2	703,528.3
17 มี.ค. 2567 18:29:59 น.	69.7	4.7	78.3	702,555.5	18 มี.ค. 2567 06:59:59 น.	69.6	4.7	75.9	703,547.3
17 มี.ค. 2567 18:44:59 น.	69.7	4.7	79.1	702,575.3	18 มี.ค. 2567 07:14:59 น.	69.6	4.7	76.2	703,566.3
17 มี.ค. 2567 18:59:59 น.	69.7	4.7	79.5	702,595.1	18 มี.ค. 2567 07:29:59 น.	69.8	4.7	76.7	703,585.4
17 มี.ค. 2567 19:14:59 น.	69.7	4.7	79.8	702,615.1	18 มี.ค. 2567 07:44:59 น.	69.7	4.7	77.1	703,604.8
17 มี.ค. 2567 19:29:59 น.	69.7	4.7	79.8	702,635.1	18 มี.ค. 2567 07:59:59 น.	69.7	4.7	77.2	703,624.1
17 มี.ค. 2567 19:44:59 น.	69.7	4.7	79.9	702,655.0	18 มี.ค. 2567 08:14:59 น.	69.7	4.7	76.7	703,643.2
17 มี.ค. 2567 19:59:59 น.	69.7	4.7	80.1	702,675.0	18 มี.ค. 2567 08:29:59 น.	69.7	4.7	76.7	703,662.4
17 มี.ค. 2567 20:14:59 น.	69.7	4.7	80.1	702,695.0	18 มี.ค. 2567 08:44:59 น.	69.7	4.7	76.9	703,681.6
17 มี.ค. 2567 20:29:59 น.	69.7	4.7	80.3	702,715.1	18 มี.ค. 2567 08:59:59 น.	69.9	4.7	77.4	703,701.0
17 มี.ค. 2567 20:44:59 น.	69.8	4.7	80.4	702,735.3	18 มี.ค. 2567 09:14:59 น.	69.8	4.7	78.2	703,720.5
17 มี.ค. 2567 20:59:59 น.	69.7	4.7	80.4	702,755.3	18 มี.ค. 2567 09:29:59 น.	69.7	4.7	78.3	703,740.1
17 มี.ค. 2567 21:14:59 น.	69.7	4.7	80.4	702,775.4	18 มี.ค. 2567 09:44:59 น.	69.7	4.7	78.8	703,759.8
17 มี.ค. 2567 21:29:59 น.	69.6	4.7	80.4	702,795.5	18 มี.ค. 2567 09:59:59 น.	69.7	4.7	79.2	703,779.6
17 มี.ค. 2567 21:44:59 น.	69.6	4.7	80.3	702,815.6	18 มี.ค. 2567 10:14:59 น.	69.7	4.7	79.4	703,799.4
17 มี.ค. 2567 21:59:59 น.	69.8	4.7	80.1	702,835.6	18 มี.ค. 2567 10:29:59 น.	69.7	4.7	80.8	703,819.7
17 มี.ค. 2567 22:14:59 น.	69.7	4.7	80.3	702,855.7	18 มี.ค. 2567 10:44:59 น.	69.3	4.7	83.5	703,840.6
17 มี.ค. 2567 22:29:59 น.	69.7	4.7	77.3	702,875.0	18 มี.ค. 2567 10:59:59 น.	69.6	4.7	76.6	703,859.7
17 มี.ค. 2567 22:44:59 น.	69.7	4.7	74.9	702,893.8	18 มี.ค. 2567 11:14:59 น.	69.5	4.7	65.2	703,875.9
17 มี.ค. 2567 22:59:59 น.	69.7	4.7	75.7	702,912.7	18 มี.ค. 2567 11:29:59 น.	69.8	4.7	67.7	703,892.9
17 มี.ค. 2567 23:14:59 น.	69.6	4.7	76.0	702,931.7	18 มี.ค. 2567 11:44:59 น.	69.4	4.7	70.5	703,910.5
17 มี.ค. 2567 23:29:59 น.	69.6	4.7	76.4	702,950.8	18 มี.ค. 2567 11:59:59 น.	69.2	4.7	74.2	703,929.1
17 มี.ค. 2567 23:44:59 น.	69.7	4.7	76.7	702,969.9	18 มี.ค. 2567 12:14:59 น.	69.6	4.7	74.7	703,947.8
17 มี.ค. 2567 23:59:59 น.	70.0	4.7	76.4	702,989.1	18 มี.ค. 2567 12:29:59 น.	70.8	4.7	75.4	703,966.6
18 มี.ค. 2567 00:14:59 น.	69.7	4.7	76.5	703,008.2	18 มี.ค. 2567 12:44:59 น.	70.8	4.7	75.8	703,985.6
18 มี.ค. 2567 00:29:59 น.	69.6	4.7	76.9	703,027.4	18 มี.ค. 2567 12:59:59 น.	69.6	4.7	76.2	704,004.6
18 มี.ค. 2567 00:44:59 น.	69.6	4.7	77.4	703,046.8	18 มี.ค. 2567 13:14:59 น.	69.7	4.7	76.8	704,023.8
18 มี.ค. 2567 00:59:59 น.	69.6	4.7	77.7	703,066.2	18 มี.ค. 2567 13:29:59 น.	70.6	4.7	76.8	704,043.1
18 มี.ค. 2567 01:14:59 น.	69.6	4.7	78.3	703,085.8	18 มี.ค. 2567 13:44:59 น.	70.9	4.7	76.9	704,062.3
18 มี.ค. 2567 01:29:59 น.	69.6	4.7	78.5	703,105.4	18 มี.ค. 2567 13:59:59 น.	69.6	4.7	77.2	704,081.5
18 มี.ค. 2567 01:44:59 น.	69.6	4.7	78.7	703,125.1	18 มี.ค. 2567 14:14:59 น.	70.3	4.7	77.5	704,100.9
18 มี.ค. 2567 01:59:59 น.	69.7	4.7	78.9	703,144.8	18 มี.ค. 2567 14:29:59 น.	69.3	4.7	76.3	704,119.9
18 มี.ค. 2567 02:14:59 น.	69.6	4.7	79.1	703,164.6	18 มี.ค. 2567 14:44:59 น.	70.2	4.7	75.1	704,138.7
18 มี.ค. 2567 02:29:59 น.	69.6	4.7	80.1	703,184.6	18 มี.ค. 2567 14:59:59 น.	69.8	4.7	75.9	704,157.7
สถานีระบบบำบัดน้ำเสียแห่งที่ 1					สถานีระบบบำบัดน้ำเสียแห่งที่ 1				
18 มี.ค. 2567 15:14:59 น.	69.5	4.7	76.5	704,176.8	19 มี.ค. 2567 03:44:59 น.	69.8	4.7	81.3	705,156.8
18 มี.ค. 2567 15:29:59 น.	68.8	4.7	76.7	704,196.0	19 มี.ค. 2567 03:59:59 น.	69.6	4.7	81.2	705,177.1
18 มี.ค. 2567 15:44:59 น.	69.5	4.7	76.8	704,215.1	19 มี.ค. 2567 04:14:59 น.	69.6	4.7	81.0	705,197.4
18 มี.ค. 2567 15:59:59 น.	69.4	4.7	76.9	704,234.3	19 มี.ค. 2567 04:29:59 น.	69.1	4.7	81.1	705,217.7
18 มี.ค. 2567 16:14:59 น.	69.8	4.7	77.1	704,253.6	19 มี.ค. 2567 04:44:59 น.	69.4	4.7	81.2	705,237.9
18 มี.ค. 2567 16:29:59 น.	69.6	4.7	77.0	704,272.9	19 มี.ค. 2567 04:59:59 น.	69.6	4.7	81.2	705,258.3
18 มี.ค. 2567 16:44:59 น.	68.1	4.8	77.3	704,292.2	19 มี.ค. 2567 05:14:59 น.	69.6	4.7	81.2	705,278.6
18 มี.ค. 2567 16:59:59 น.	69.5	4.7	77.2	704,311.5	19 มี.ค. 2567 05:29:59 น.	69.6	4.7	81.0	705,298.8
18 มี.ค. 2567 17:14:59 น.	69.3	4.7	77.3	704,330.8	19 มี.ค. 2567 05:44:59 น.	69.6	4.7	80.9	705,319.1
18 มี.ค. 2567 17:29:59 น.	67.6	4.8	77.4	704,350.1	19 มี.ค. 2567 05:59:59 น.	70.0	4.7	80.8	705,339.3
18 มี.ค. 2567 17:44:59 น.	69.2	4.7	77.4	704,369.5	19 มี.ค. 2567 06:14:59 น.	70.2	4.7	80.6	705,359.4
18 มี.ค. 2567 17:59:59 น.	68.7	4.7	77.3	704,388.8	19 มี.ค. 2567 06:29:59 น.	69.7	4.7	77.7	705,378.8
18 มี.ค. 2567 18:14:59 น.	69.4	4.7	77.3	704,408.1	19 มี.ค. 2567 06:44:59 น.	69.7	4.7	75.0	705,397.6
18 มี.ค. 2567 18:29:59 น.	69.8	4.7	77.9	704,427.6	19 มี.ค. 2567 06:59:59 น.	69.6	4.7	76.1	705,416.6
18 มี.ค. 2567 18:44:59 น.	69.7	4.7	78.5	704,447.3	19 มี.ค. 2567 07:14:59 น.	69.6	4.7	76.9	705,435.8
18 มี.ค. 2567 18:59:59 น.	69.7	4.7	77.9	704,466.8	19 มี.ค. 2567 07:29:59 น.	69.5	4.7	77.6	705,455.2
18 มี.ค. 2567 19:14:59 น.	69.7	4.7	77.6	704,486.1	19 มี.ค. 2567 07:44:59 น.	69.8	4.7	78.3	705,474.8
18 มี.ค. 2567 19:29:59 น.	69.7	4.7	77.9	704,505.6	19 มี.ค. 2567 07:59:59 น.	69.7	4.7	78.8	705,494.5
18 มี.ค. 2567 19:44:59 น.	69.7	4.7	77.9	704,525.1	19 มี.ค. 2567 08:14:59 น.	69.7	4.7	79.3	705,514.3
18 มี.ค. 2567 19:59:59 น.	69.7	4.7	78.3	704,544.6	19 มี.ค. 2567 08:29:59 น.	69.7	4.7	79.6	705,534.2
18 มี.ค. 2567 20:14:59 น.	69.7	4.7	78.4	704,564.2	19 มี.ค. 2567 08:44:59 น.	69.7	4.7	80.1	705,554.2
18 มี.ค. 2567 20:29:59 น.	69.7	4.7	78.4	704,583.8	19 มี.ค. 2567 08:59:59 น.	69.7	4.7	80.3	705,574.3
18 มี.ค. 2567 20:44:59 น.	69.7	4.7	78.6	704,603.4	19 มี.ค. 2567 09:14:59 น.	70.4	4.7	80.4	705,594.4
18 มี.ค. 2567 20:59:59 น.	69.7	4.7	78.7	704,623.1	19 มี.ค. 2567 09:29:59 น.	69.9	4.7	80.6	705,614.6
18 มี.ค. 2567 21:14:59 น.	69.7	4.7	78.8	704,642.9	19 มี.ค. 2567 09:44:59 น.	69.7	4.7	81.2	705,634.9
19 มี.ค. 2567 21:29:59 น.	69.7	4.7	78.9	704,662.6	19 มี.ค. 2567 09:59:59 น.	69.6	4.7	81.4	705,655.3
18 มี.ค. 2567 21:44:59 น.	69.7	4.7	79.1	704,682.4	19 มี.ค. 2567 10:14:59 น.	69.8	4.7	81.5	705,675.6
18 มี.ค. 2567 21:59:59 น.	69.7	4.7	79.2	704,702.1	19 มี.ค. 2567 10:29:59 น.	69.5	4.7	82.1	705,696.1
18 มี.ค. 2567 22:14:59 น.	69.6	4.7	79.2	704,721.9	19 มี.ค. 2567 10:44:59 น.	69.7	4.7	83.1	705,716.9
18 มี.ค. 2567 22:29:59 น.	69.6	4.7	77.0	704,741.2	19 มี.ค. 2567 10:59:59 น.	69.6	4.7	82.0	705,737.4
18 มี.ค. 2567 22:44:59 น.	69.9	4.7	75.1	704,760.0	19 มี.ค. 2567 11:14:59 น.	70.0	4.7	81.8	705,757.8
18 มี.ค. 2567 22:59:59 น.	69.7	4.7	76.2	704,779.1	19 มี.ค. 2567 11:29:59 น.	69.8	4.7	82.3	705,778.4
18 มี.ค. 2567 23:14:59 น.	69.6	4.7	76.8	704,798.3	19 มี.ค. 2567 11:44:59 น.	69.3	4.7	82.3	705,798.9
18 มี.ค. 2567 23:29:59 น.	69.7	4.7	77.2	704,817.6	19 มี.ค. 2567 11:59:59 น.	69.5	4.7	82.1	705,819.5
18 มี.ค. 2567 23:44:59 น.	69.6	4.7	77.8	704,837.0	19 มี.ค. 2567 12:14:59 น.	70.3	4.7	82.3	705,840.1
18 มี.ค. 2567 23:59:59 น.	69.6	4.7	78.3	704,856.6	19 มี.ค. 2567 12:29:59 น.	70.6	4.7	82.4	705,860.7
19 มี.ค. 2567 00:14:59 น.	69.6	4.7	78.4	704,876.1	19 มี.ค. 2567 12:44:59 น.	70.7	4.7	82.4	705,881.3
19 มี.ค. 2567 00:29:59 น.	69.6	4.7	78.8	704,895.9	19 มี.ค. 2567 12:59:59 น.	70.7	4.7	82.4	705,901.9
19 มี.ค. 2567 00:44:59 น.	69.6	4.7	79.0	704,915.6	19 มี.ค. 2567 13:14:59 น.	70.5	4.7	82.3	705,922.4
19 มี.ค. 2567 00:59:									



สถานีระบบบำบัดน้ำเสียแห่งที่ 1					สถานีระบบบำบัดน้ำเสียแห่งที่ 1				
19 มี.ค. 2567 16:14:59 น.	70.4	4.7	79.8	706,161.9	20 มี.ค. 2567 04:44:59 น.	69.6	4.7	78.6	707,159.7
19 มี.ค. 2567 16:29:59 น.	69.7	4.7	79.8	706,181.9	20 มี.ค. 2567 04:59:59 น.	69.6	4.7	78.3	707,179.3
19 มี.ค. 2567 16:44:59 น.	69.4	4.7	79.8	706,201.8	20 มี.ค. 2567 05:14:59 น.	69.8	4.7	78.7	707,198.9
19 มี.ค. 2567 16:59:59 น.	70.1	4.7	80.0	706,221.8	20 มี.ค. 2567 05:29:59 น.	69.7	4.7	79.1	707,218.7
19 มี.ค. 2567 17:14:59 น.	69.9	4.7	80.0	706,241.9	20 มี.ค. 2567 05:44:59 น.	69.6	4.7	79.6	707,238.6
19 มี.ค. 2567 17:29:59 น.	67.6	4.6	80.1	706,261.9	20 มี.ค. 2567 05:59:59 น.	69.9	4.7	78.2	707,258.1
19 มี.ค. 2567 17:44:59 น.	69.0	4.7	80.1	706,281.9	20 มี.ค. 2567 06:14:59 น.	69.7	4.7	78.2	707,277.7
19 มี.ค. 2567 17:59:59 น.	69.9	4.7	80.0	706,301.9	20 มี.ค. 2567 06:29:59 น.	69.6	4.7		707,296.7
19 มี.ค. 2567 18:14:59 น.	69.8	4.7	79.8	706,321.8	20 มี.ค. 2567 06:44:59 น.	68.6	4.7	75.2	707,315.5
19 มี.ค. 2567 18:29:59 น.	69.7	4.7	80.5	706,341.9	20 มี.ค. 2567 06:59:59 น.	69.6	4.7	76.6	707,334.6
19 มี.ค. 2567 18:44:59 น.	69.7	4.7	81.4	706,362.3	20 มี.ค. 2567 07:14:59 น.	70.0	4.7	77.2	707,353.9
19 มี.ค. 2567 18:59:59 น.	69.7	4.7	80.3	706,382.4	20 มี.ค. 2567 07:29:59 น.	69.6	4.7	77.6	707,373.3
19 มี.ค. 2567 19:14:59 น.	69.8	4.7	79.7	706,402.3	20 มี.ค. 2567 07:44:59 น.	69.9	4.7	78.3	707,392.9
19 มี.ค. 2567 19:29:59 น.	69.7	4.7	79.9	706,422.3	20 มี.ค. 2567 07:59:59 น.	69.8	4.7	79.4	707,412.8
19 มี.ค. 2567 19:44:59 น.	69.7	4.7	80.0	706,442.3	20 มี.ค. 2567 08:14:59 น.	69.7	4.7	80.0	707,432.8
19 มี.ค. 2567 19:59:59 น.	69.7	4.7	80.2	706,462.3	20 มี.ค. 2567 08:29:59 น.	69.7	4.7	80.7	707,452.9
19 มี.ค. 2567 20:14:59 น.	69.7	4.7	80.2	706,482.4	20 มี.ค. 2567 08:44:59 น.	69.7	4.7	81.0	707,473.1
19 มี.ค. 2567 20:29:59 น.	69.7	4.7	80.3	706,502.4	20 มี.ค. 2567 08:59:59 น.	69.6	4.7	81.4	707,493.5
19 มี.ค. 2567 20:44:59 น.	69.7	4.7	80.4	706,522.5	20 มี.ค. 2567 09:14:59 น.	69.7	4.7	82.1	707,514.1
19 มี.ค. 2567 20:59:59 น.	69.7	4.7	80.4	706,542.6	20 มี.ค. 2567 09:29:59 น.	69.2	4.7	82.4	707,534.6
19 มี.ค. 2567 21:14:59 น.	69.7	4.7	80.7	706,562.8	20 มี.ค. 2567 09:44:59 น.	69.5	4.7	82.3	707,555.2
19 มี.ค. 2567 21:29:59 น.	69.7	4.7	80.7	706,583.0	20 มี.ค. 2567 09:59:59 น.	70.2	4.7	82.5	707,575.8
19 มี.ค. 2567 21:44:59 น.	69.7	4.7	80.1	706,603.0	20 มี.ค. 2567 10:14:59 น.	69.5	4.7	82.6	707,596.5
19 มี.ค. 2567 21:59:59 น.	69.7	4.7	80.6	706,623.1	20 มี.ค. 2567 10:29:59 น.	69.5	4.7	83.5	707,617.4
19 มี.ค. 2567 22:14:59 น.	69.7	4.7	80.6	706,643.3	20 มี.ค. 2567 10:44:59 น.	69.1	4.7	84.5	707,638.5
19 มี.ค. 2567 22:29:59 น.	69.7	4.7	77.0	706,662.5	20 มี.ค. 2567 10:59:59 น.	69.3	4.7	82.4	707,659.1
19 มี.ค. 2567 22:44:59 น.	69.6	4.7	75.0	706,681.3	20 มี.ค. 2567 11:14:59 น.	69.7	4.7	81.1	707,679.4
19 มี.ค. 2567 22:59:59 น.	69.6	4.7	75.9	706,700.3	20 มี.ค. 2567 11:29:59 น.	69.8	4.7	81.1	707,699.6
19 มี.ค. 2567 23:14:59 น.	69.6	4.7	76.6	706,719.4	20 มี.ค. 2567 11:44:59 น.	70.3	4.7	81.3	707,719.9
19 มี.ค. 2567 23:29:59 น.	69.6	4.7	77.1	706,738.7	20 มี.ค. 2567 11:59:59 น.	69.5	4.7	81.6	707,740.4
19 มี.ค. 2567 23:44:59 น.	69.8	4.7	77.7	706,758.1	20 มี.ค. 2567 12:14:59 น.	69.7	4.7	82.3	707,760.9
19 มี.ค. 2567 23:59:59 น.	69.7	4.7	78.2	706,777.7	20 มี.ค. 2567 12:29:59 น.	69.9	4.7	82.3	707,781.5
20 มี.ค. 2567 00:14:59 น.	69.6	4.7	78.8	706,797.4	20 มี.ค. 2567 12:44:59 น.	69.8	4.7	82.2	707,802.1
20 มี.ค. 2567 00:29:59 น.	69.7	4.7	79.4	706,817.2	20 มี.ค. 2567 12:59:59 น.	70.1	4.7	82.4	707,822.6
20 มี.ค. 2567 00:44:59 น.	69.6	4.7	79.7	706,837.1	20 มี.ค. 2567 13:14:59 น.	70.9	4.7	82.6	707,843.3
20 มี.ค. 2567 00:59:59 น.	69.6	4.7	79.9	706,857.1	20 มี.ค. 2567 13:29:59 น.	69.6	4.7	82.1	707,863.8
20 มี.ค. 2567 01:14:59 น.	69.9	4.7	80.1	706,877.1	20 มี.ค. 2567 13:44:59 น.	69.6	4.7	81.7	707,884.3
20 มี.ค. 2567 01:29:59 น.	69.8	4.7	80.1	706,897.1	20 มี.ค. 2567 13:59:59 น.	70.8	4.7	81.8	707,904.7
20 มี.ค. 2567 01:44:59 น.	69.6	4.7	80.2	706,917.2	20 มี.ค. 2567 14:14:59 น.	69.4	4.7	81.8	707,925.1
20 มี.ค. 2567 01:59:59 น.	69.6	4.7	80.1	706,937.3	20 มี.ค. 2567 14:29:59 น.	69.7	4.7	80.0	707,945.1
20 มี.ค. 2567 02:14:59 น.	69.6	4.7	79.9	706,957.2	20 มี.ค. 2567 14:44:59 น.	70.0	4.7	77.4	707,964.4
20 มี.ค. 2567 02:29:59 น.	69.9	4.7	80.7	706,977.4	20 มี.ค. 2567 14:59:59 น.	69.0	4.7	77.9	707,983.9
20 มี.ค. 2567 02:44:59 น.	69.7	4.7	81.9	706,997.9	20 มี.ค. 2567 15:14:59 น.	70.3	4.7	77.9	708,003.4
20 มี.ค. 2567 02:59:59 น.	69.7	4.7	81.8	707,018.3	20 มี.ค. 2567 15:29:59 น.	70.0	4.7	78.1	708,022.9
20 มี.ค. 2567 03:14:59 น.	69.6	4.7	82.0	707,038.8	20 มี.ค. 2567 15:44:59 น.	69.1	4.7	78.6	708,042.6
20 มี.ค. 2567 03:29:59 น.	69.8	4.7	82.1	707,059.3	20 มี.ค. 2567 15:59:59 น.	68.8	4.7	78.7	708,062.3
20 มี.ค. 2567 03:44:59 น.	69.7	4.7	81.1	707,079.6	20 มี.ค. 2567 16:14:59 น.	70.2	4.7	79.1	708,082.1
20 มี.ค. 2567 03:59:59 น.	69.6	4.7	81.0	707,099.9	20 มี.ค. 2567 16:29:59 น.	70.1	4.7	79.0	708,101.8
20 มี.ค. 2567 04:14:59 น.	69.6	4.7	81.1	707,120.1	20 มี.ค. 2567 16:44:59 น.	70.3	4.7	79.2	708,121.6
20 มี.ค. 2567 04:29:59 น.	69.6	4.7	79.6	707,140.0	20 มี.ค. 2567 16:59:59 น.	69.8	4.7	79.4	708,141.4
สถานีระบบบำบัดน้ำเสียแห่งที่ 1					สถานีระบบบำบัดน้ำเสียแห่งที่ 1				
20 มี.ค. 2567 17:14:59 น.	70.0	4.7	79.3	708,161.3	21 มี.ค. 2567 05:44:59 น.	69.6	4.7	81.0	709,164.6
20 มี.ค. 2567 17:29:59 น.	68.3	4.8	79.5	708,181.1	21 มี.ค. 2567 05:59:59 น.	69.6	4.7	81.2	709,184.8
20 มี.ค. 2567 17:44:59 น.	69.1	4.7	79.4	708,201.0	21 มี.ค. 2567 06:14:59 น.	69.6	4.7	81.2	709,205.2
20 มี.ค. 2567 17:59:59 น.	69.8	4.7	79.6	708,220.9	21 มี.ค. 2567 06:29:59 น.	69.5	4.7	77.1	709,224.5
20 มี.ค. 2567 18:14:59 น.	70.1	4.7	79.6	708,240.8	21 มี.ค. 2567 06:44:59 น.	70.1	4.7	74.5	709,243.1
20 มี.ค. 2567 18:29:59 น.	69.9	4.7	80.4	708,260.9	21 มี.ค. 2567 06:59:59 น.	70.3	4.7	75.3	709,261.9
20 มี.ค. 2567 18:44:59 น.	69.7	4.7	81.4	708,281.2	21 มี.ค. 2567 07:14:59 น.	69.8	4.7	76.2	709,281.0
20 มี.ค. 2567 18:59:59 น.	69.7	4.7	81.2	708,301.5	21 มี.ค. 2567 07:29:59 น.	69.6	4.7	77.0	709,300.3
20 มี.ค. 2567 19:14:59 น.	69.7	4.7	81.2	708,321.8	21 มี.ค. 2567 07:44:59 น.	68.8	4.7	77.5	709,319.6
20 มี.ค. 2567 19:29:59 น.	69.7	4.7	81.4	708,342.1	21 มี.ค. 2567 07:59:59 น.	69.3	4.7	78.1	709,339.1
20 มี.ค. 2567 19:44:59 น.	69.7	4.7	81.6	708,362.5	21 มี.ค. 2567 08:14:59 น.	69.6	4.7	79.1	709,358.9
20 มี.ค. 2567 19:59:59 น.	69.7	4.7	81.7	708,382.9	21 มี.ค. 2567 08:29:59 น.	69.7	4.7	79.7	709,378.8
20 มี.ค. 2567 20:14:59 น.	69.7	4.7	81.8	708,403.4	21 มี.ค. 2567 08:44:59 น.	69.7	4.7	80.1	709,398.8
20 มี.ค. 2567 20:29:59 น.	69.7	4.7	81.6	708,423.8	21 มี.ค. 2567 08:59:59 น.	69.8	4.7	80.1	709,418.9
20 มี.ค. 2567 20:44:59 น.	69.8	4.7	80.3	708,443.9	21 มี.ค. 2567 09:14:59 น.	69.8	4.7	79.6	709,438.8
20 มี.ค. 2567 20:59:59 น.	69.7	4.7	80.3	708,463.9	21 มี.ค. 2567 09:29:59 น.	69.8	4.7	74.7	709,457.4
20 มี.ค. 2567 21:14:59 น.	69.7	4.7	80.7	708,484.1	21 มี.ค. 2567 09:44:59 น.	70.3	4.7	74.6	709,476.1
20 มี.ค. 2567 21:29:59 น.	69.7	4.7	81.0	708,504.4	21 มี.ค. 2567 09:59:59 น.	70.0	4.7	74.5	709,494.7
20 มี.ค. 2567 21:44:59 น.	69.7	4.7	81.1	708,524.6	21 มี.ค. 2567 10:14:59 น.	70.4	4.7	74.2	709,513.3
20 มี.ค. 2567 21:59:59 น.	69.7	4.7	81.2	708,544.9	21 มี.ค. 2567 10:29:59 น.	69.5	4.7	75.2	709,532.1
20 มี.ค. 2567 22:14:59 น.	69.7	4.7	81.5	708,565.3	21 มี.ค. 2567 10:44:59 น.	68.6	4.7	75.6	709,550.9
20 มี.ค. 2567 22:29:59 น.	69.7	4.7	77.1	708,584.6	21 มี.ค. 2567 10:59:59 น.	69.3	4.7	73.5	709,569.3
20 มี.ค. 2567 22:44:59 น.	69.8	4.7	74.4	708,603.2	21 มี.ค. 2567 11:14:59 น.	69.7	4.7	74.0	709,587.8
20 มี.ค. 2567 22:59:59 น.	69.7	4.7	75.7	708,622.1	21 มี.ค. 2567 11:29:59 น.	69.7	4.7	73.6	709,606.3
20 มี.ค. 2567 23:14:59 น.	69.8	4.7	76.5	708,641.3	21 มี.ค. 2567 11:44:59 น.	70.6	4.7	73.6	709,624.6
20 มี.ค. 2567 23:29:59 น.	69.7	4.7	77.2	708,660.5	21 มี.ค. 2567 11:59:59 น.	70.2	4.7	72.8	709,642.8
20 มี.ค. 2567 23:44:59 น.	69.7	4.7	77.9	708,680.0	21 มี.ค. 2567 12:14:59 น.	70.1	4.7	72.6	709,661.0
20 มี.ค. 2567 23:59:59 น.	69.7	4.7	78.7	708,699.6	21 มี.ค. 2567 12:29:59 น.	70.1	4.7	72.0	709,679.0
21 มี.ค. 2567 00:14:59 น.	69.7	4.7	79.2	708,719.4	21 มี.ค. 2567 12:44:59 น.	70.5	4.7	71.4	709,696.8
21 มี.ค. 2567 00:29:59 น.	69.6	4.7	79.6	708,739.3	21 มี.ค. 2567 12:59:59 น.	70.2	4.7	71.0	709,714.5
21 มี.ค. 2567 00:44:59 น.	69.7	4.7	80.0	708,759.3	21 มี.ค. 2567 13:14:59 น.	70.8	4.7	70.5	709,732.1
21 มี.ค. 2567 00:59:59 น.	69.6	4.7	80.3	708,779.4	21 มี.ค. 2567 13:29:59 น.	69.3	4.7	70.5	709,749.8
21 มี.ค. 2567 01:14:59 น.	69.6	4.7	80.5	708,799.5	21 มี.ค. 2567 13:44:59 น.	68.9	4.7	69.6	709,767.1
21 มี.ค. 2567 01:29:59 น.	69.6	4.7	80.6	708,819.7	21 มี.ค. 2567 13:59:59 น.	68.1	4.8	69.6	709,784.5
21 มี.ค. 2567 01:44:59 น.	69.6	4.7	80.8	708,839.9	21 มี.ค. 2567 14:14:59 น.	69.2	4.7	69.2	709,801.8
21 มี.ค. 2567 01:59:59 น.	69.7	4.7	81.0	708,860.1	21 มี.ค. 2567 14:29:59 น.	70.5	4.7	66.5	709,818.4
21 มี.ค. 2567 02:14:59 น.	69.6	4.7	80.8	708,880.3	21 มี.ค. 2567 14:44:59 น.	70.2	4.7	64.4	709,834.5
21 มี.ค. 2567 02:29:59 น.	69.6	4.7	81.7	708,900.8	21 มี.ค. 2567 14:59:59 น.	69.8	4.7	68.0	709,851.5
21 มี.ค. 2567 02:44:59 น.	69.6	4.7	82.8	708,921.4	21 มี.ค. 2567 15:14:59 น.	70.6	4.7	67.9	709,868.5
21 มี.ค. 2567 02:59:59 น.									



สถานีระบบบำบัดน้ำเสียแห่งที่ 1					สถานีระบบบำบัดน้ำเสียแห่งที่ 1				
21 มี.ค. 2567 18:14:59 น.	69.6	4.7	64.2	710.065.8	22 มี.ค. 2567 06:44:59 น.	69.6	4.7	73.4	710.983.0
21 มี.ค. 2567 18:29:59 น.	69.8	4.7	65.5	710.082.2	22 มี.ค. 2567 06:59:59 น.	69.6	4.7	74.3	711.001.6
21 มี.ค. 2567 18:44:59 น.	69.7	4.7	66.2	710.098.7	22 มี.ค. 2567 07:14:59 น.	69.8	4.7	75.0	711.020.3
21 มี.ค. 2567 18:59:59 น.	70.2	4.7	64.5	710.114.8	22 มี.ค. 2567 07:29:59 น.	69.7	4.7	75.4	711.039.2
21 มี.ค. 2567 19:14:59 น.	69.9	4.7	64.6	710.131.0	22 มี.ค. 2567 07:44:59 น.	69.7	4.7	75.7	711.058.1
21 มี.ค. 2567 19:29:59 น.	69.8	4.7	64.8	710.147.2	22 มี.ค. 2567 07:59:59 น.	69.7	4.7	76.2	711.077.2
21 มี.ค. 2567 19:44:59 น.	69.7	4.7	64.8	710.163.4	22 มี.ค. 2567 08:14:59 น.	69.7	4.7	76.3	711.096.3
21 มี.ค. 2567 19:59:59 น.	69.6	4.7	66.2	710.179.9	22 มี.ค. 2567 08:29:59 น.	69.9	4.7	76.7	711.115.4
21 มี.ค. 2567 20:14:59 น.	70.0	4.7	67.0	710.196.7	22 มี.ค. 2567 08:44:59 น.	70.4	4.7	77.0	711.134.7
21 มี.ค. 2567 20:29:59 น.	69.8	4.7	68.0	710.213.7	22 มี.ค. 2567 08:59:59 น.	70.0	4.7	77.2	711.153.9
21 มี.ค. 2567 20:44:59 น.	69.7	4.7	69.1	710.230.9	22 มี.ค. 2567 09:14:59 น.	69.8	4.7	77.6	711.173.4
21 มี.ค. 2567 20:59:59 น.	69.7	4.7	70.0	710.248.4	22 มี.ค. 2567 09:29:59 น.	69.3	6.7	78.0	711.192.9
21 มี.ค. 2567 21:14:59 น.	65.8	4.8	70.8	710.266.1	22 มี.ค. 2567 09:44:59 น.	70.2	4.7	78.2	711.212.4
21 มี.ค. 2567 21:29:59 น.	67.8	4.8	71.1	710.283.9	22 มี.ค. 2567 09:59:59 น.	70.3	4.7	78.2	711.231.9
21 มี.ค. 2567 21:44:59 น.	69.7	4.7	71.7	710.301.8	22 มี.ค. 2567 10:14:59 น.	69.8	4.7	78.7	711.251.6
21 มี.ค. 2567 21:59:59 น.	69.7	4.7	72.2	710.319.9	22 มี.ค. 2567 10:29:59 น.	69.8	4.7	79.4	711.271.5
21 มี.ค. 2567 22:14:59 น.	69.7	4.7	72.3	710.338.0	22 มี.ค. 2567 10:44:59 น.	69.3	4.7	80.5	711.291.6
21 มี.ค. 2567 22:29:59 น.	69.6	4.7	70.0	710.355.5	22 มี.ค. 2567 10:59:59 น.	69.2	4.7	78.8	711.311.3
21 มี.ค. 2567 22:44:59 น.	69.8	4.7	68.6	710.372.6	22 มี.ค. 2567 11:14:59 น.	69.9	4.7	78.2	711.330.9
21 มี.ค. 2567 22:59:59 น.	69.7	4.7	69.5	710.390.0	22 มี.ค. 2567 11:29:59 น.	69.8	4.7	78.5	711.350.5
21 มี.ค. 2567 23:14:59 น.	69.6	4.7	70.4	710.407.6	22 มี.ค. 2567 11:44:59 น.	69.8	4.7	78.9	711.370.3
21 มี.ค. 2567 23:29:59 น.	69.7	4.7	71.3	710.425.4	22 มี.ค. 2567 11:59:59 น.	69.0	4.7	79.5	711.390.1
21 มี.ค. 2567 23:44:59 น.	69.7	4.7	72.0	710.443.4	22 มี.ค. 2567 12:14:59 น.	69.4	4.7	80.1	711.410.1
21 มี.ค. 2567 23:59:59 น.	69.6	4.7	73.1	710.461.7	22 มี.ค. 2567 12:29:59 น.	70.1	4.7	80.3	711.430.2
22 มี.ค. 2567 00:14:59 น.	69.6	4.7	73.7	710.480.1	22 มี.ค. 2567 12:44:59 น.	70.0	4.7	80.1	711.450.2
22 มี.ค. 2567 00:29:59 น.	69.6	4.7	74.2	710.498.7	22 มี.ค. 2567 12:59:59 น.	69.8	4.7	80.1	711.470.3
22 มี.ค. 2567 00:44:59 น.	69.6	4.7	74.7	710.517.4	22 มี.ค. 2567 13:14:59 น.	70.0	4.7	80.5	711.490.4
22 มี.ค. 2567 00:59:59 น.	69.5	4.7	75.3	710.536.2	22 มี.ค. 2567 13:29:59 น.	70.5	4.7	80.4	711.510.4
22 มี.ค. 2567 01:14:59 น.	69.6	4.7	75.5	710.555.1	22 มี.ค. 2567 13:44:59 น.	69.4	4.7	80.3	711.530.6
22 มี.ค. 2567 01:29:59 น.	69.6	4.7	75.9	710.574.0	22 มี.ค. 2567 13:59:59 น.	69.5	4.7	80.2	711.550.6
22 มี.ค. 2567 01:44:59 น.	69.6	4.7	76.2	710.593.1	22 มี.ค. 2567 14:14:59 น.	69.3	4.7	80.4	711.570.7
22 มี.ค. 2567 01:59:59 น.	69.6	4.7	76.6	710.612.3	22 มี.ค. 2567 14:29:59 น.	70.3	4.7	78.0	711.590.2
22 มี.ค. 2567 02:14:59 น.	69.6	4.7	76.5	710.631.4	22 มี.ค. 2567 14:44:59 น.	69.9	4.7	75.6	711.609.1
22 มี.ค. 2567 02:29:59 น.	69.6	4.7	77.6	710.650.8	22 มี.ค. 2567 14:59:59 น.	69.5	4.7	76.3	711.628.2
22 มี.ค. 2567 02:44:59 น.	69.6	4.7	78.8	710.670.4	22 มี.ค. 2567 15:14:59 น.	69.7	4.7	76.6	711.647.3
22 มี.ค. 2567 02:59:59 น.	69.6	4.7	77.4	710.689.8	22 มี.ค. 2567 15:29:59 น.	68.3	4.8	77.3	711.666.7
22 มี.ค. 2567 03:14:59 น.	69.6	4.7	77.4	710.709.1	22 มี.ค. 2567 15:44:59 น.	68.1	4.8	77.5	711.686.0
22 มี.ค. 2567 03:29:59 น.	69.6	4.7	77.8	710.728.6	22 มี.ค. 2567 15:59:59 น.	70.2	4.7	77.8	711.705.4
22 มี.ค. 2567 03:44:59 น.	69.6	4.7	78.1	710.748.1	22 มี.ค. 2567 16:14:59 น.	70.2	4.7	78.4	711.725.1
22 มี.ค. 2567 03:59:59 น.	69.6	4.7	78.2	710.767.7	22 มี.ค. 2567 16:29:59 น.	69.8	4.7	78.6	711.744.7
22 มี.ค. 2567 04:14:59 น.	69.6	4.7	78.6	710.787.3	22 มี.ค. 2567 16:44:59 น.	69.0	4.7	78.6	711.764.4
22 มี.ค. 2567 04:29:59 น.	69.6	4.7	78.7	710.807.0	22 มี.ค. 2567 16:59:59 น.	68.7	4.7	78.7	711.784.0
22 มี.ค. 2567 04:44:59 น.	69.6	4.7	78.9	710.826.7	22 มี.ค. 2567 17:14:59 น.	69.4	4.7	78.5	711.803.6
22 มี.ค. 2567 04:59:59 น.	69.6	4.7	79.2	710.846.5	22 มี.ค. 2567 17:29:59 น.	69.8	4.7	78.5	711.823.3
22 มี.ค. 2567 05:14:59 น.	69.6	4.7	79.2	710.866.3	22 มี.ค. 2567 17:44:59 น.	69.7	4.7	78.8	711.842.9
22 มี.ค. 2567 05:29:59 น.	69.6	4.7	79.3	710.886.1	22 มี.ค. 2567 17:59:59 น.	69.8	4.7	78.8	711.862.7
22 มี.ค. 2567 05:44:59 น.	69.6	4.7	79.2	710.905.9	22 มี.ค. 2567 18:14:59 น.	69.8	4.7	78.9	711.882.4
22 มี.ค. 2567 05:59:59 น.	69.6	4.7	79.3	710.925.8	22 มี.ค. 2567 18:29:59 น.	70.0	4.7	79.8	711.902.3
22 มี.ค. 2567 06:14:59 น.	69.6	4.7	79.6	710.945.6	22 มี.ค. 2567 18:44:59 น.	69.8	4.7	81.2	711.922.6
22 มี.ค. 2567 06:29:59 น.	69.6	4.7	76.2	710.964.7	22 มี.ค. 2567 18:59:59 น.	69.7	4.7	82.1	711.943.1

สถานีระบบบำบัดน้ำเสียแห่งที่ 1					สถานีระบบบำบัดน้ำเสียแห่งที่ 1				
22 มี.ค. 2567 19:14:59 น.	69.8	4.7	83.0	711.963.9	23 มี.ค. 2567 07:44:59 น.	69.8	4.7	94.9	713.156.7
22 มี.ค. 2567 19:29:59 น.	69.7	4.7	84.0	711.984.9	23 มี.ค. 2567 07:59:59 น.	69.8	4.7	95.4	713.180.6
22 มี.ค. 2567 19:44:59 น.	69.8	4.7	84.9	712.006.1	23 มี.ค. 2567 08:14:59 น.	69.7	4.7	96.2	713.204.6
22 มี.ค. 2567 19:59:59 น.	69.8	4.7	85.9	712.027.6	23 มี.ค. 2567 08:29:59 น.	69.9	4.7	96.7	713.228.8
22 มี.ค. 2567 20:14:59 น.	69.7	4.7	86.8	712.049.3	23 มี.ค. 2567 08:44:59 น.	70.3	4.7	97.0	713.253.1
22 มี.ค. 2567 20:29:59 น.	69.7	4.7	87.5	712.071.1	23 มี.ค. 2567 08:59:59 น.	69.3	4.7	97.8	713.277.5
22 มี.ค. 2567 20:44:59 น.	69.7	4.7	88.4	712.093.3	23 มี.ค. 2567 09:14:59 น.	70.3	4.7	98.0	713.302.0
22 มี.ค. 2567 20:59:59 น.	69.7	4.7	89.2	712.115.6	23 มี.ค. 2567 09:29:59 น.	70.2	4.7	98.4	713.326.6
22 มี.ค. 2567 21:14:59 น.	69.7	4.7	89.9	712.138.0	23 มี.ค. 2567 09:44:59 น.	69.9	4.7	98.7	713.351.3
22 มี.ค. 2567 21:29:59 น.	69.7	4.7	90.7	712.160.7	23 มี.ค. 2567 09:59:59 น.	70.6	4.7	99.1	713.376.1
22 มี.ค. 2567 21:44:59 น.	69.7	4.7	91.3	712.183.6	23 มี.ค. 2567 10:14:59 น.	70.2	4.7	99.3	713.400.9
22 มี.ค. 2567 21:59:59 น.	69.6	4.7	91.8	712.206.5	23 มี.ค. 2567 10:29:59 น.	69.9	4.7	100.5	713.426.0
22 มี.ค. 2567 22:14:59 น.	69.6	4.7	92.4	712.229.6	23 มี.ค. 2567 10:44:59 น.	70.7	4.7	101.2	713.451.3
22 มี.ค. 2567 22:29:59 น.	69.7	4.7	92.6	712.252.8	23 มี.ค. 2567 10:59:59 น.	70.9	4.7	101.7	713.476.8
22 มี.ค. 2567 22:44:59 น.	69.7	4.7	92.4	712.275.9	23 มี.ค. 2567 11:14:59 น.	70.2	4.7	101.8	713.502.2
22 มี.ค. 2567 22:59:59 น.	69.7	4.7	92.8	712.299.1	23 มี.ค. 2567 11:29:59 น.	70.2	4.7	101.9	713.527.6
22 มี.ค. 2567 23:14:59 น.	69.7	4.7	93.0	712.322.3	23 มี.ค. 2567 11:44:59 น.	70.0	4.7	101.9	713.553.1
22 มี.ค. 2567 23:29:59 น.	69.6	4.7	93.5	712.345.7	23 มี.ค. 2567 11:59:59 น.	68.9	4.7	102.2	713.578.7
22 มี.ค. 2567 23:44:59 น.	69.7	4.7	93.9	712.369.1	23 มี.ค. 2567 12:14:59 น.	69.0	4.7	102.4	713.604.3
22 มี.ค. 2567 23:59:59 น.	69.7	4.7	94.3	712.392.7	23 มี.ค. 2567 12:29:59 น.	69.4	4.7	102.4	713.629.9
23 มี.ค. 2567 00:14:59 น.	69.7	4.7	94.8	712.416.4	23 มี.ค. 2567 12:44:59 น.	69.6	4.7	102.8	713.655.4
23 มี.ค. 2567 00:29:59 น.	69.7	4.7	95.2	712.440.2	23 มี.ค. 2567 12:59:59 น.	70.0	4.7	102.3	713.681.1
23 มี.ค. 2567 00:44:59 น.	70.0	4.7	95.4	712.464.1	23 มี.ค. 2567 13:14:59 น.	70.3	4.7	102.2	713.706.6
23 มี.ค. 2567 00:59:59 น.	69.8	4.7	95.9	712.488.0	23 มี.ค. 2567 13:29:59 น.	69.5	4.7	102.3	713.732.2
23 มี.ค. 2567 01:14:59 น.	69.6	4.7	96.1	712.512.1	23 มี.ค. 2567 13:44:59 น.	69.3	4.7	102.3	713.757.8
23 มี.ค. 2567 01:29:59 น.	69.6	4.7	96.4	712.536.2	23 มี.ค. 2567 13:59:59 น.	69.7	4.7	101.8	713.783.2
23 มี.ค. 2567 01:44:59 น.	69.6	4.7	96.7	712.560.4	23 มี.ค. 2567 14:14:59 น.	68.9	4.7	101.7	713.808.6
23 มี.ค. 2567 01:59:59 น.	69.6	4.7	96.9	712.584.6	23 มี.ค. 2567 14:29:59 น.	68.8	4.7	101.4	713.834.0
23 มี.ค. 2567 02:14:59 น.	69.6	4.7	97.3	712.608.9	23 มี.ค. 2567 14:44:59 น.	69.2	4.7	100.3	713.859.1
23 มี.ค. 2567 02:29:59 น.	69.6	4.7	98.0	712.633.4	23 มี.ค. 2567 14:59:59 น.	67.9	4.8	100.1	713.884.1
23 มี.ค. 2567 02:44:59 น.	69.6	4.7	98.8	712.658.1	23 มี.ค. 2567 15:14:59 น.	67.6	4.8	100.2	713.909.1
23 มี.ค. 2567 02:59:59 น.	69.6	4.7	99.3	712.682.9	23 มี.ค. 2567 15:29:59 น.	68.9	4.7	100.4	713.934.3
23 มี.ค. 2567 03:14:59 น.	69.6	4.7	99.6	712.707.8	23 มี.ค. 2567 15:44:59 น.	69.4	4.7	100.4	713.959.3
23 มี.ค. 2567 03:29:59 น.	69.6	4.7	100.2	712.732.9	23 มี.ค. 2567 15:59:59 น.	69.0	4.7	100.4	713.984.4
23 มี.ค. 2567 03:44:59 น.	69.5	4.7	100.9	712.758.1	23 มี.ค. 2567 16:14:59 น.	70.1	4.7	100.4	714.009.5
23 มี.ค. 2567 03:59:59 น.	69.6	4.7	101.5	712.783.5	23 มี.ค. 2567 16:29:59 น.	70.0	4.7	100.2	714.034.6
23 มี.ค. 2567 04:14:59 น.	69.6	4.7	101.7	712.808.9	23 มี.ค. 2567 16:44:59 น.	67.8	4.8	100.0	714.059.5
23 มี.ค. 2567 04:29:59 น.	69.6	4.7	101.8	712.834.3	23 มี.ค. 2567 16:59:59 น.	69.0	4.7	100.1	714.084.6
23 มี.ค. 2567 04:44:59 น.	69.6	4.7	102.1	712.859.9	23 มี.ค. 2567 17:14:59 น.	70.0	4.7	100.0	



สถานีระบบบำบัดน้ำเสียแห่งที่ 1					สถานีระบบบำบัดน้ำเสียแห่งที่ 1				
23 มี.ค. 2567 20:14:59 น.	69.8	4.7	101.0	714,410.4	24 มี.ค. 2567 08:44:59 น.	69.7	4.7	63.2	715,377.4
23 มี.ค. 2567 20:29:59 น.	69.7	4.7	100.7	714,435.6	24 มี.ค. 2567 08:59:59 น.	69.9	4.7	63.0	715,393.2
23 มี.ค. 2567 20:44:59 น.	69.6	4.7	100.0	714,460.6	24 มี.ค. 2567 09:14:59 น.	69.9	4.7	62.8	715,408.9
23 มี.ค. 2567 20:59:59 น.	69.4	4.7	96.5	714,484.7	24 มี.ค. 2567 09:29:59 น.	69.2	4.7	63.0	715,424.6
23 มี.ค. 2567 21:14:59 น.	69.5	4.7	94.0	714,508.2	24 มี.ค. 2567 09:44:59 น.	69.0	4.7	62.7	715,440.3
23 มี.ค. 2567 21:29:59 น.	69.7	4.7	90.5	714,530.8	24 มี.ค. 2567 09:59:59 น.	68.4	4.8	62.0	715,455.8
23 มี.ค. 2567 21:44:59 น.	70.3	4.7	91.0	714,553.6	24 มี.ค. 2567 10:14:59 น.	69.9	4.7	62.1	715,471.4
23 มี.ค. 2567 21:59:59 น.	70.0	4.7	89.2	714,575.8	24 มี.ค. 2567 10:29:59 น.	69.9	4.7	63.9	715,487.3
23 มี.ค. 2567 22:14:59 น.	69.7	4.7	87.5	714,597.7	24 มี.ค. 2567 10:44:59 น.	69.6	4.7	64.3	715,503.4
23 มี.ค. 2567 22:29:59 น.	69.8	4.7	82.8	714,618.4	24 มี.ค. 2567 10:59:59 น.	70.5	4.7	62.2	715,518.9
23 มี.ค. 2567 22:44:59 น.	70.0	4.7	79.6	714,638.3	24 มี.ค. 2567 11:14:59 น.	69.6	4.7	61.2	715,534.3
23 มี.ค. 2567 22:59:59 น.	69.8	4.7	80.2	714,658.3	24 มี.ค. 2567 11:29:59 น.	68.9	4.7	61.7	715,549.7
23 มี.ค. 2567 23:14:59 น.	69.7	4.7	81.5	714,678.7	24 มี.ค. 2567 11:44:59 น.	69.4	4.7	61.9	715,565.1
23 มี.ค. 2567 23:29:59 น.	69.7	4.7	82.9	714,699.4	24 มี.ค. 2567 11:59:59 น.	69.2	4.7	61.6	715,580.6
23 มี.ค. 2567 23:44:59 น.	69.7	4.7	84.2	714,720.5	24 มี.ค. 2567 12:14:59 น.	69.7	4.7	61.6	715,595.9
24 มี.ค. 2567 23:59:59 น.	69.6	4.7	84.9	714,741.7	24 มี.ค. 2567 12:29:59 น.	69.1	4.7	61.6	715,611.4
24 มี.ค. 2567 00:14:59 น.	69.6	4.7	85.2	714,763.0	24 มี.ค. 2567 12:44:59 น.	68.7	4.7	61.7	715,626.8
24 มี.ค. 2567 00:29:59 น.	69.6	4.7	83.8	714,783.9	24 มี.ค. 2567 12:59:59 น.	70.9	4.7	61.6	715,642.2
24 มี.ค. 2567 00:44:59 น.	69.6	4.7	83.9	714,804.9	24 มี.ค. 2567 13:14:59 น.	70.8	4.7	61.4	715,657.5
24 มี.ค. 2567 00:59:59 น.	69.6	4.7	84.3	714,826.0	24 มี.ค. 2567 13:29:59 น.	69.6	4.7	60.9	715,672.8
24 มี.ค. 2567 01:14:59 น.	69.7	4.7	82.4	714,846.6	24 มี.ค. 2567 13:44:59 น.	69.8	4.7	60.2	715,687.8
24 มี.ค. 2567 01:29:59 น.	69.7	4.7	83.2	714,867.4	24 มี.ค. 2567 13:59:59 น.	70.2	4.7	61.2	715,703.1
24 มี.ค. 2567 01:44:59 น.	69.6	4.7	83.0	714,888.1	24 มี.ค. 2567 14:14:59 น.	69.2	4.7	60.5	715,718.3
24 มี.ค. 2567 01:59:59 น.	69.6	4.7	83.3	714,908.9	24 มี.ค. 2567 14:29:59 น.	68.8	4.7	58.2	715,732.8
24 มี.ค. 2567 02:14:59 น.	69.6	4.7	82.4	714,929.6	24 มี.ค. 2567 14:44:59 น.	70.0	4.7	55.9	715,746.8
24 มี.ค. 2567 02:29:59 น.	69.6	4.7	83.4	714,950.4	24 มี.ค. 2567 14:59:59 น.	69.0	4.7	58.7	715,761.4
24 มี.ค. 2567 02:44:59 น.	69.7	4.7	82.6	714,971.1	24 มี.ค. 2567 15:14:59 น.	69.0	4.7	59.7	715,776.3
24 มี.ค. 2567 02:59:59 น.	69.6	4.7	75.9	714,990.0	24 มี.ค. 2567 15:29:59 น.	69.8	4.7	60.0	715,791.3
24 มี.ค. 2567 03:14:59 น.	69.6	4.7	74.7	715,008.7	24 มี.ค. 2567 15:44:59 น.	69.2	4.7	60.7	715,806.5
24 มี.ค. 2567 03:29:59 น.	69.6	4.7	73.8	715,027.1	24 มี.ค. 2567 15:59:59 น.	68.4	4.8	60.3	715,821.6
24 มี.ค. 2567 03:44:59 น.	69.6	4.7	72.9	715,045.4	24 มี.ค. 2567 16:14:59 น.	69.9	4.7	60.0	715,836.6
24 มี.ค. 2567 03:59:59 น.	69.6	4.7	72.3	715,063.4	24 มี.ค. 2567 16:29:59 น.	69.5	4.7	60.1	715,851.6
24 มี.ค. 2567 04:14:59 น.	69.6	4.7	71.1	715,081.3	24 มี.ค. 2567 16:44:59 น.	70.2	4.7	59.9	715,866.6
24 มี.ค. 2567 04:29:59 น.	69.6	4.7	70.9	715,098.9	24 มี.ค. 2567 16:59:59 น.	69.2	4.7	59.8	715,881.5
24 มี.ค. 2567 04:44:59 น.	69.6	4.7	69.6	715,116.4	24 มี.ค. 2567 17:14:59 น.	69.1	4.7	59.7	715,896.4
24 มี.ค. 2567 04:59:59 น.	69.6	4.7	69.2	715,133.7	24 มี.ค. 2567 17:29:59 น.	70.6	4.7	59.6	715,911.3
24 มี.ค. 2567 05:14:59 น.	69.6	4.7	69.0	715,150.9	24 มี.ค. 2567 17:44:59 น.	70.1	4.7	59.1	715,926.1
24 มี.ค. 2567 05:29:59 น.	69.6	4.7	68.0	715,167.9	24 มี.ค. 2567 17:59:59 น.	69.5	4.7	58.8	715,940.8
24 มี.ค. 2567 05:44:59 น.	69.6	4.7	67.9	715,184.9	24 มี.ค. 2567 18:14:59 น.	69.9	4.7	58.3	715,955.4
24 มี.ค. 2567 05:59:59 น.	69.6	4.7	67.5	715,201.8	24 มี.ค. 2567 18:29:59 น.	70.0	4.7	60.6	715,970.5
24 มี.ค. 2567 06:14:59 น.	69.9	4.7	66.5	715,218.4	24 มี.ค. 2567 18:44:59 น.	69.8	4.7	60.7	715,985.7
24 มี.ค. 2567 06:29:59 น.	69.8	4.7	64.0	715,234.4	24 มี.ค. 2567 18:59:59 น.	69.7	4.7		716,000.2
24 มี.ค. 2567 06:44:59 น.	69.7	4.7	62.1	715,249.9	24 มี.ค. 2567 19:14:59 น.	69.7	4.7	58.6	716,014.8
24 มี.ค. 2567 06:59:59 น.	69.7	4.7	64.2	715,265.9	24 มี.ค. 2567 19:29:59 น.	69.7	4.7	58.7	716,029.5
24 มี.ค. 2567 07:14:59 น.	69.6	4.7	63.9	715,281.9	24 มี.ค. 2567 19:44:59 น.	69.7	4.7	58.8	716,044.2
24 มี.ค. 2567 07:29:59 น.	69.6	4.7	64.1	715,297.9	24 มี.ค. 2567 19:59:59 น.	69.9	4.7	59.4	716,059.1
24 มี.ค. 2567 07:44:59 น.	69.7	4.7	63.9	715,313.9	24 มี.ค. 2567 20:14:59 น.	69.8	4.7	59.1	716,073.8
24 มี.ค. 2567 07:59:59 น.	69.7	4.7	63.7	715,329.9	24 มี.ค. 2567 20:29:59 น.	69.7	4.7	58.9	716,088.6
24 มี.ค. 2567 08:14:59 น.	69.7	4.7	63.7	715,345.8	24 มี.ค. 2567 20:44:59 น.	69.7	4.7	59.1	716,103.4
24 มี.ค. 2567 08:29:59 น.	69.7	4.7	63.2	715,361.6	24 มี.ค. 2567 20:59:59 น.	69.7	4.7	59.3	716,118.2

สถานีระบบบำบัดน้ำเสียแห่งที่ 1					สถานีระบบบำบัดน้ำเสียแห่งที่ 1				
24 มี.ค. 2567 21:14:59 น.	69.7	4.7	58.8	716,132.9	25 มี.ค. 2567 09:44:59 น.	69.6	4.7	58.8	716,863.9
24 มี.ค. 2567 21:29:59 น.	69.9	4.7	59.0	716,147.6	25 มี.ค. 2567 09:59:59 น.	69.7	4.7	58.9	716,878.6
24 มี.ค. 2567 21:44:59 น.	69.8	4.7	59.2	716,162.4	25 มี.ค. 2567 10:14:59 น.	68.8	4.7	59.2	716,893.4
24 มี.ค. 2567 21:59:59 น.	69.6	4.7	59.0	716,177.2	25 มี.ค. 2567 10:29:59 น.	69.8	4.7	61.1	716,908.7
24 มี.ค. 2567 22:14:59 น.	69.6	4.7	59.4	716,192.1	25 มี.ค. 2567 10:44:59 น.	71.0	4.7	61.4	716,924.1
24 มี.ค. 2567 22:29:59 น.	69.7	4.7	56.4	716,206.1	25 มี.ค. 2567 10:59:59 น.	69.6	4.7	58.7	716,939.8
24 มี.ค. 2567 22:44:59 น.	69.7	4.7	54.7	716,219.8	25 มี.ค. 2567 11:14:59 น.	69.4	4.7	59.2	716,953.6
24 มี.ค. 2567 22:59:59 น.	68.9	4.7	58.2	716,234.4	25 มี.ค. 2567 11:29:59 น.	68.2	4.8	59.8	716,968.5
24 มี.ค. 2567 23:14:59 น.	69.2	4.7	57.1	716,248.6	25 มี.ค. 2567 11:44:59 น.	68.9	4.7	59.5	716,983.4
24 มี.ค. 2567 23:29:59 น.	69.6	4.7	57.5	716,263.0	25 มี.ค. 2567 11:59:59 น.	70.7	4.7	60.1	716,998.4
24 มี.ค. 2567 23:44:59 น.	69.6	4.7	57.4	716,277.4	25 มี.ค. 2567 12:14:59 น.	70.6	4.7	59.9	717,013.4
24 มี.ค. 2567 23:59:59 น.	69.7	4.7	58.0	716,291.9	25 มี.ค. 2567 12:29:59 น.	70.0	4.7	60.2	717,028.4
25 มี.ค. 2567 00:14:59 น.	69.7	4.7	58.2	716,306.4	25 มี.ค. 2567 12:44:59 น.	69.8	4.7	60.2	717,043.4
25 มี.ค. 2567 00:29:59 น.	69.7	4.7	58.1	716,320.9	25 มี.ค. 2567 12:59:59 น.	69.1	4.7	60.1	717,058.5
25 มี.ค. 2567 00:44:59 น.	69.6	4.7	58.2	716,335.5	25 มี.ค. 2567 13:14:59 น.	68.7	4.7	60.1	717,073.5
25 มี.ค. 2567 00:59:59 น.	69.6	4.7	58.2	716,350.0	25 มี.ค. 2567 13:29:59 น.	68.5	4.8	60.4	717,088.6
25 มี.ค. 2567 01:14:59 น.	69.6	4.7	58.1	716,364.6	25 มี.ค. 2567 13:44:59 น.	70.0	4.7	60.0	717,103.6
25 มี.ค. 2567 01:29:59 น.	69.6	4.7	58.1	716,379.1	25 มี.ค. 2567 13:59:59 น.	71.0	4.7	59.6	717,118.6
25 มี.ค. 2567 01:44:59 น.	69.6	4.7	58.5	716,393.7	25 มี.ค. 2567 14:14:59 น.	70.2	4.7	59.7	717,133.4
25 มี.ค. 2567 01:59:59 น.	69.6	4.7	58.2	716,408.3	25 มี.ค. 2567 14:29:59 น.	70.6	4.7	57.6	717,147.9
25 มี.ค. 2567 02:14:59 น.	69.6	4.7	58.5	716,422.9	25 มี.ค. 2567 14:44:59 น.	71.2	4.7	55.4	717,161.8
25 มี.ค. 2567 02:29:59 น.	69.6	4.7	60.3	716,437.9	25 มี.ค. 2567 14:59:59 น.	69.9	4.7	59.2	717,176.5
25 มี.ค. 2567 02:44:59 น.	69.6	4.7	61.2	716,453.2	25 มี.ค. 2567 15:14:59 น.	70.1	4.7	59.1	717,191.3
25 มี.ค. 2567 02:59:59 น.	69.6	4.7	59.5	716,468.1	25 มี.ค. 2567 15:29:59 น.	70.9	4.7	59.0	717,206.1
25 มี.ค. 2567 03:14:59 น.	69.6	4.7	59.8	716,483.1	25 มี.ค. 2567 15:44:59 น.	69.1	4.7	59.1	717,220.8
25 มี.ค. 2567 03:29:59 น.	69.6	4.7	59.5	716,497.9	25 มี.ค. 2567 15:59:59 น.	69.2	4.7	58.4	717,235.4
25 มี.ค. 2567 03:44:59 น.	69.6	4.7	59.4	716,512.8	25 มี.ค. 2567 16:14:59 น.	70.0	4.7	58.2	717,250.0
25 มี.ค. 2567 03:59:59 น.	69.6	4.7	59.9	716,527.7	25 มี.ค. 2567 16:29:59 น.	70.1	4.7	58.2	717,264.4
25 มี.ค. 2567 04:14:59 น.	69.6	4.7	59.7	716,542.7	25 มี.ค. 2567 16:44:59 น.	69.0	4.7	58.2	717,279.0
25 มี.ค. 2567 04:29:59 น.	69.6	4.7	59.6	716,557.6	25 มี.ค. 2567 16:59:59 น.	69.9	4.7	57.9	717,293.5
25 มี.ค. 2567 04:44:59 น.	69.6	4.7	59.5	716,572.4	25 มี.ค. 2567 17:14:59 น.	68.6	4.7	57.7	717,307.9
25 มี.ค. 2567 04:59:59 น.	69.6	4.7	59.5	716,587.3	25 มี.ค. 2567 17:29:59 น.	67.6	4.8	57.6	717,322.3
25 มี.ค. 2567 05:14:59 น.	69.6	4.7	59.1	716,602.1	25 มี.ค. 2567 17:44:59 น.	68.4	4.8	57.7	717,336.8
25 มี.ค. 2567 05:29:59 น.	69.6	4.7	58.7	716,616.8	25 มี.ค. 2567 17:59:59 น.	69.4	4.7	57.5	717,351.1
25 มี.ค. 2567 05:44:59 น.	69.7	4.7	58.6	716,631.4	25 มี.ค. 2567 18:14:59 น.	69.7	4.7	57.3	717,365.4
25 มี.ค. 2567 05:59:59 น.	69.8	4.7	59.0	716,646.2	25 มี.ค. 2567 18:29:59 น.	69.7	4.7	59.4	717,380.3
25 มี.ค. 2567 06:14:59 น.	69.7	4.7	59.3	716,661.0	25 มี.ค. 2567 18:44:59 น.	69.7	4.7	59.9	717,395.3
25 มี.ค. 2567 06:29:59 น.	69.6	4.7	56.5	716,675.1	25 มี.ค. 2567 18:59:59 น.	69.7	4.7	57.6	717,409.7
25 มี.ค. 2567 06:44:59 น.	69.6	4.7	55.0	716,688.9	25 มี.ค. 2567 19:14:59 น.	69.6	4.7	57.8	717,424.1
25 มี.ค. 2567 06:5									



สถานีระบบบำบัดน้ำเสียแห่งที่ 1					สถานีระบบบำบัดน้ำเสียแห่งที่ 1				
25 มี.ค. 2567 22:14:59 น.	69.4	4.7	59.2	717,599.8	26 มี.ค. 2567 10:44:59 น.	69.8	4.7	91.1	718,672.9
25 มี.ค. 2567 22:29:59 น.	69.8	4.7	60.3	717,614.9	26 มี.ค. 2567 10:59:59 น.	70.9	4.7	90.8	718,695.6
25 มี.ค. 2567 22:44:59 น.	68.9	4.7	61.3	717,630.2	26 มี.ค. 2567 11:14:59 น.	71.0	4.7	90.3	718,718.2
25 มี.ค. 2567 22:59:59 น.	68.7	4.7	63.0	717,645.9	26 มี.ค. 2567 11:29:59 น.	70.6	4.7	89.7	718,740.6
25 มี.ค. 2567 23:14:59 น.	68.6	4.7	64.7	717,662.1	26 มี.ค. 2567 11:44:59 น.	69.9	4.7	89.2	718,762.9
25 มี.ค. 2567 23:29:59 น.	70.0	4.7	66.4	717,678.7	26 มี.ค. 2567 11:59:59 น.	70.5	4.7	88.6	718,785.1
25 มี.ค. 2567 23:44:59 น.	70.2	4.7	68.4	717,695.8	26 มี.ค. 2567 12:14:59 น.	70.5	4.7	82.6	718,805.7
25 มี.ค. 2567 23:59:59 น.	69.0	4.7	70.3	717,713.4	26 มี.ค. 2567 12:29:59 น.	66.8	4.8	81.0	718,825.9
26 มี.ค. 2567 00:14:59 น.	69.2	4.7	72.3	717,731.4	26 มี.ค. 2567 12:44:59 น.	68.4	4.8	81.0	718,846.2
26 มี.ค. 2567 00:29:59 น.	69.7	4.7	74.2	717,750.0	26 มี.ค. 2567 12:59:59 น.	70.0	4.7	80.8	718,866.4
26 มี.ค. 2567 00:44:59 น.	69.7	4.7	75.7	717,768.9	26 มี.ค. 2567 13:14:59 น.	70.2	4.7	81.1	718,886.7
26 มี.ค. 2567 00:59:59 น.	69.6	4.7	77.0	717,788.2	26 มี.ค. 2567 13:29:59 น.	70.0	4.7	81.3	718,907.0
26 มี.ค. 2567 01:14:59 น.	69.6	4.7	78.4	717,807.8	26 มี.ค. 2567 13:44:59 น.	70.0	4.7	81.3	718,927.3
26 มี.ค. 2567 01:29:59 น.	69.6	4.7	79.6	717,827.7	26 มี.ค. 2567 13:59:59 น.	69.6	4.7	82.0	718,947.8
26 มี.ค. 2567 01:44:59 น.	69.6	4.7	80.8	717,847.9	26 มี.ค. 2567 14:14:59 น.	69.7	4.7	83.9	718,968.8
26 มี.ค. 2567 01:59:59 น.	69.6	4.7	82.2	717,868.4	26 มี.ค. 2567 14:29:59 น.	69.6	4.7	87.2	718,990.6
26 มี.ค. 2567 02:14:59 น.	69.7	4.7	83.5	717,889.3	26 มี.ค. 2567 14:44:59 น.	69.6	4.7	87.1	719,012.4
26 มี.ค. 2567 02:29:59 น.	69.9	4.7	84.6	717,910.4	26 มี.ค. 2567 14:59:59 น.	69.7	4.7	86.2	719,033.9
26 มี.ค. 2567 02:44:59 น.	69.7	4.7	86.0	717,931.9	26 มี.ค. 2567 15:14:59 น.	69.7	4.7	85.5	719,055.3
26 มี.ค. 2567 02:59:59 น.	69.6	4.7	87.5	717,953.8	26 มี.ค. 2567 15:29:59 น.	69.4	4.7	85.5	719,076.6
26 มี.ค. 2567 03:14:59 น.	69.6	4.7	88.6	717,975.9	26 มี.ค. 2567 15:44:59 น.	69.7	4.7	85.1	719,097.9
26 มี.ค. 2567 03:29:59 น.	69.6	4.7	89.7	717,998.4	26 มี.ค. 2567 15:59:59 น.	69.7	4.7	85.5	719,119.3
26 มี.ค. 2567 03:44:59 น.	69.6	4.7	90.5	718,021.0	26 มี.ค. 2567 16:14:59 น.	69.7	4.7	85.8	719,140.8
26 มี.ค. 2567 03:59:59 น.	69.6	4.7	91.5	718,043.9	26 มี.ค. 2567 16:29:59 น.	69.7	4.7	86.1	719,162.3
26 มี.ค. 2567 04:14:59 น.	69.6	4.7	91.7	718,066.8	26 มี.ค. 2567 16:44:59 น.	69.7	4.7	86.2	719,183.8
26 มี.ค. 2567 04:29:59 น.	69.6	4.7	91.9	718,089.8	26 มี.ค. 2567 16:59:59 น.	69.6	4.7	85.9	719,205.3
26 มี.ค. 2567 04:44:59 น.	69.6	4.7	92.4	718,112.9	26 มี.ค. 2567 17:14:59 น.	69.8	4.7	85.5	719,226.7
26 มี.ค. 2567 04:59:59 น.	69.6	4.7	92.9	718,136.1	26 มี.ค. 2567 17:29:59 น.	68.2	4.8	85.2	719,248.0
26 มี.ค. 2567 05:14:59 น.	69.6	4.7	93.3	718,159.4	26 มี.ค. 2567 17:44:59 น.	69.0	4.7	84.9	719,269.3
26 มี.ค. 2567 05:29:59 น.	69.6	4.7	93.8	718,182.9	26 มี.ค. 2567 17:59:59 น.	69.7	4.7	84.9	719,290.4
26 มี.ค. 2567 05:44:59 น.	69.6	4.7	94.3	718,206.5	26 มี.ค. 2567 18:14:59 น.	69.7	4.7	84.6	719,311.6
26 มี.ค. 2567 05:59:59 น.	69.6	4.7	94.7	718,230.2	26 มี.ค. 2567 18:29:59 น.	70.1	4.7	85.2	719,332.9
26 มี.ค. 2567 06:14:59 น.	69.6	4.7	95.1	718,253.9	26 มี.ค. 2567 18:44:59 น.	69.4	4.7	85.8	719,354.3
26 มี.ค. 2567 06:29:59 น.	69.8	4.7	94.8	718,277.6	26 มี.ค. 2567 18:59:59 น.	69.5	4.7	85.9	719,375.8
26 มี.ค. 2567 06:44:59 น.	69.8	4.7	94.0	718,301.1	26 มี.ค. 2567 19:14:59 น.	69.7	4.7	85.9	719,397.3
26 มี.ค. 2567 06:59:59 น.	69.6	4.7	94.0	718,324.6	26 มี.ค. 2567 19:29:59 น.	69.7	4.7	85.7	719,418.7
26 มี.ค. 2567 07:14:59 น.	69.6	4.7	94.2	718,348.2	26 มี.ค. 2567 19:44:59 น.	69.8	4.7	85.2	719,440.0
26 มี.ค. 2567 07:29:59 น.	69.6	4.7	94.6	718,371.9	26 มี.ค. 2567 19:59:59 น.	69.7	4.7	84.3	719,461.1
26 มี.ค. 2567 07:44:59 น.	69.6	4.7	94.9	718,395.6	26 มี.ค. 2567 20:14:59 น.	69.7	4.7	80.0	719,481.1
26 มี.ค. 2567 07:59:59 น.	69.6	4.7		718,419.4	26 มี.ค. 2567 20:29:59 น.	69.7	4.7	78.4	719,500.7
26 มี.ค. 2567 08:14:59 น.	69.8	4.7	94.9	718,443.1	26 มี.ค. 2567 20:44:59 น.	69.5	4.7	78.6	719,520.3
26 มี.ค. 2567 08:29:59 น.	69.8	4.7	94.4	718,466.8	26 มี.ค. 2567 20:59:59 น.	69.6	4.7	79.4	719,540.2
26 มี.ค. 2567 08:44:59 น.	70.1	4.7	93.6	718,490.1	26 มี.ค. 2567 21:14:59 น.	69.7	4.7	79.9	719,560.1
26 มี.ค. 2567 08:59:59 น.	70.0	4.7	92.9	718,513.4	26 มี.ค. 2567 21:29:59 น.	69.7	4.7	80.4	719,580.3
26 มี.ค. 2567 09:14:59 น.	70.1	4.7	92.3	718,536.4	26 มี.ค. 2567 21:44:59 น.	69.7	4.7	80.8	719,600.4
26 มี.ค. 2567 09:29:59 น.	70.0	4.7	91.9	718,559.4	26 มี.ค. 2567 21:59:59 น.	69.7	4.7	81.4	719,620.8
26 มี.ค. 2567 09:44:59 น.	69.7	4.7	91.2	718,582.2	26 มี.ค. 2567 22:14:59 น.	70.1	4.7	81.7	719,641.3
26 มี.ค. 2567 09:59:59 น.	70.2	4.7	90.6	718,604.9	26 มี.ค. 2567 22:29:59 น.	69.8	4.7	78.8	719,660.9
26 มี.ค. 2567 10:14:59 น.	70.2	4.7	90.2	718,627.4	26 มี.ค. 2567 22:44:59 น.	69.6	4.7	75.9	719,679.9
26 มี.ค. 2567 10:29:59 น.	69.2	4.7	90.8	718,650.1	26 มี.ค. 2567 22:59:59 น.	69.7	4.7	76.2	719,698.9
สถานีระบบบำบัดน้ำเสียแห่งที่ 1					สถานีระบบบำบัดน้ำเสียแห่งที่ 1				
26 มี.ค. 2567 23:14:59 น.	69.7	4.7	76.2	719,718.0	27 มี.ค. 2567 11:44:59 น.	69.3	4.7	83.6	720,718.4
26 มี.ค. 2567 23:29:59 น.	69.9	4.7	76.6	719,737.2	27 มี.ค. 2567 11:59:59 น.	69.5	4.7	83.4	720,739.2
26 มี.ค. 2567 23:44:59 น.	69.8	4.7	77.1	719,756.4	27 มี.ค. 2567 12:14:59 น.	69.7	4.7	79.7	720,759.1
26 มี.ค. 2567 23:59:59 น.	69.7	4.7	77.8	719,775.9	27 มี.ค. 2567 12:29:59 น.	70.0	4.7	78.0	720,778.6
27 มี.ค. 2567 00:14:59 น.	69.7	4.7	78.5	719,795.6	27 มี.ค. 2567 12:44:59 น.	70.4	4.7	78.2	720,798.2
27 มี.ค. 2567 00:29:59 น.	69.7	4.7	79.3	719,815.4	27 มี.ค. 2567 12:59:59 น.	70.1	4.7	78.4	720,817.8
27 มี.ค. 2567 00:44:59 น.	69.7	4.7	80.1	719,835.4	27 มี.ค. 2567 13:14:59 น.	70.4	4.7	78.5	720,837.4
27 มี.ค. 2567 00:59:59 น.	69.7	4.7	80.7	719,855.6	27 มี.ค. 2567 13:29:59 น.	69.6	4.7	78.5	720,857.0
27 มี.ค. 2567 01:14:59 น.	69.3	4.7	80.8	719,875.8	27 มี.ค. 2567 13:44:59 น.	69.8	4.7	78.8	720,876.8
27 มี.ค. 2567 01:29:59 น.	69.5	4.7	81.1	719,896.1	27 มี.ค. 2567 13:59:59 น.	70.3	4.7	79.2	720,896.5
27 มี.ค. 2567 01:44:59 น.	69.6	4.7	81.0	719,916.3	27 มี.ค. 2567 14:14:59 น.	70.0	4.7	79.2	720,916.3
27 มี.ค. 2567 01:59:59 น.	69.8	4.7	81.2	719,936.6	27 มี.ค. 2567 14:29:59 น.	69.6	4.7	78.0	720,935.8
27 มี.ค. 2567 02:14:59 น.	69.7	4.7	81.1	719,956.9	27 มี.ค. 2567 14:44:59 น.	69.1	4.7	76.5	720,954.9
27 มี.ค. 2567 02:29:59 น.	69.6	4.7	81.9	719,977.3	27 มี.ค. 2567 14:59:59 น.	70.3	4.7	76.3	720,974.0
27 มี.ค. 2567 02:44:59 น.	69.5	4.7	82.8	719,998.1	27 มี.ค. 2567 15:14:59 น.	68.9	4.7	76.4	720,993.1
27 มี.ค. 2567 02:59:59 น.	69.5	4.7	83.2	720,018.8	27 มี.ค. 2567 15:29:59 น.	69.1	4.7	76.6	721,012.3
27 มี.ค. 2567 03:14:59 น.	69.1	4.7	83.2	720,039.6	27 มี.ค. 2567 15:44:59 น.	70.0	4.7	76.6	721,031.4
27 มี.ค. 2567 03:29:59 น.	70.0	4.7	83.3	720,060.5	27 มี.ค. 2567 15:59:59 น.	69.9	4.7	76.9	721,050.6
27 มี.ค. 2567 03:44:59 น.	69.9	4.7	83.2	720,081.3	27 มี.ค. 2567 16:14:59 น.	69.9	4.7	77.4	721,070.0
27 มี.ค. 2567 03:59:59 น.	69.0	4.7	83.0	720,102.0	27 มี.ค. 2567 16:29:59 น.	69.5	4.7	77.9	721,089.4
27 มี.ค. 2567 04:14:59 น.	69.2	4.7	79.6	720,121.9	27 มี.ค. 2567 16:44:59 น.	69.8	4.7	78.4	721,109.1
27 มี.ค. 2567 04:29:59 น.	70.2	4.7	77.5	720,141.3	27 มี.ค. 2567 16:59:59 น.	69.9	4.7	78.9	721,128.8
27 มี.ค. 2567 04:44:59 น.	70.1	4.7	77.4	720,160.6	27 มี.ค. 2567 17:14:59 น.	69.6	4.7	79.2	721,148.6
27 มี.ค. 2567 04:59:59 น.	69.4	4.7	78.1	720,180.2	27 มี.ค. 2567 17:29:59 น.	69.5	4.7	79.4	721,168.4
27 มี.ค. 2567 05:14:59 น.	70.2	4.7	78.7	720,199.9	27 มี.ค. 2567 17:44:59 น.	70.3	4.7	79.4	721,188.3
27 มี.ค. 2567 05:29:59 น.	70.5	4.7	79.1	720,219.6	27 มี.ค. 2567 17:59:59 น.	69.5	4.7	79.4	721,208.1
27 มี.ค. 2567 05:44:59 น.	69.3	4.7	79.4	720,239.5	27 มี.ค. 2567 18:14:59 น.	69.3	4.7	79.4	721,227.9
27 มี.ค. 2567 05:59:59 น.	69.4	4.7	80.1	720,259.5	27 มี.ค. 2567 18:29:59 น.	69.7	4.7	80.2	721,247.9
27 มี.ค. 2567 06:14:59 น.	70.3	4.7	80.3	720,279.6	27 มี.ค. 2567 18:44:59 น.	69.7	4.7	81.2	721,268.3
27 มี.ค. 2567 06:29:59 น.	69.8	4.7	76.9	720,298.8	27 มี.ค. 2567 18:59:59 น.	69.7	4.7	81.3	721,288.6
27 มี.ค. 2567 06:44:59 น.	69.2	4.7	74.3	720,317.4	27 มี.ค. 2567 19:14:59 น.	69.8	4.7	81.5	721,308.9
27 มี.ค. 2567 06:59:59 น.	69.4	4.7	75.1	720,336.1	27 มี.ค. 2567 19:29:59 น.	69.7	4.7	81.6	721,329.4
27 มี.ค. 2567 07:14:59 น.	69.3	4.7	75.4	720,355.0	27 มี.ค. 2567 19:44:59 น.	69.7	4.7	81.6	721,349.8
27 มี.ค. 2567 07:29:59 น.	69.5	4.7	76.3	720,374.1	27 มี.ค. 2567 19:59:59 น.	69.6	4.7	81.6	721,370.1
27 มี.ค. 2567 07:44:59 น.	69.8	4.7	76.8	720,393.3	27 มี.ค. 2567 20:14:59 น.	69.6	4.7	79.0	721,389.9
27 มี.ค. 2567 07:59:59 น.	69.8	4.7	77.4	720,412.6	27 มี.ค. 2567 20:29:59 น.	69.6	4.7	77.0	721,409.2
27 มี.ค. 2567 08:14:59 น.	69.7	4.7	78.3	720,432.1	27 มี.ค. 2567 20:44:59 น.	68.6	4.7	77.4	721,428.5
27 มี.ค. 2567 08:29:59 น.	69.7	4.7	79.2	720,451.9	27 มี.ค. 2567 20:59:59 น.	69.3	4.7	77.8	721,447.9
27 มี.ค. 2567 08:44:59 น.	69.9	4.7	79.9	720,471.9	27 มี.ค. 2567 21:14:59 น.	69.7	4.7	78.2	721,467.5
27 มี.ค. 2567 08:59:59 น.									



สถานีระบบบำบัดน้ำเสียแห่งที่ 1				สถานีระบบบำบัดน้ำเสียแห่งที่ 1					
28 มี.ค. 2567 00:14:59 น.	69.9	4.7	81.9	721,706.6	28 มี.ค. 2567 12:44:59 น.	69.2	4.7	91.9	722,809.4
28 มี.ค. 2567 00:29:59 น.	69.8	4.7	82.5	721,727.3	28 มี.ค. 2567 12:59:59 น.	69.1	4.7	91.8	722,832.4
28 มี.ค. 2567 00:44:59 น.	69.6	4.7	83.2	721,748.0	28 มี.ค. 2567 13:14:59 น.	69.4	4.7	91.6	722,855.3
28 มี.ค. 2567 00:59:59 น.	69.6	4.7	84.0	721,769.0	28 มี.ค. 2567 13:29:59 น.	69.8	4.7	91.6	722,878.2
28 มี.ค. 2567 01:14:59 น.	69.6	4.7	84.4	721,790.1	28 มี.ค. 2567 13:44:59 น.	69.5	4.7	91.7	722,901.1
28 มี.ค. 2567 01:29:59 น.	69.6	4.7	84.8	721,811.3	28 มี.ค. 2567 13:59:59 น.	70.1	4.7	91.7	722,924.1
28 มี.ค. 2567 01:44:59 น.	69.6	4.7	85.0	721,832.6	28 มี.ค. 2567 14:14:59 น.	70.4	4.7	91.6	722,946.9
28 มี.ค. 2567 01:59:59 น.	69.5	4.7	85.5	721,853.9	28 มี.ค. 2567 14:29:59 น.	70.1	4.7	89.5	722,969.3
28 มี.ค. 2567 02:14:59 น.	69.6	4.7	86.0	721,875.4	28 มี.ค. 2567 14:44:59 น.	70.0	4.7	84.4	722,990.4
28 มี.ค. 2567 02:29:59 น.	69.6	4.7	87.0	721,897.2	28 มี.ค. 2567 14:59:59 น.	70.6	4.7	84.5	723,011.5
28 มี.ค. 2567 02:44:59 น.	69.7	4.7	88.0	721,919.2	28 มี.ค. 2567 15:14:59 น.	69.7	4.7	85.1	723,032.8
28 มี.ค. 2567 02:59:59 น.	69.6	4.7	89.0	721,941.4	28 มี.ค. 2567 15:29:59 น.	68.7	4.7	85.6	723,054.1
28 มี.ค. 2567 03:14:59 น.	69.6	4.7	89.5	721,963.8	28 มี.ค. 2567 15:44:59 น.	68.8	4.7	86.1	723,075.8
28 มี.ค. 2567 03:29:59 น.	70.1	4.7	89.7	721,986.3	28 มี.ค. 2567 15:59:59 น.	69.5	4.7	86.7	723,097.4
28 มี.ค. 2567 03:44:59 น.	70.0	4.7	89.9	722,008.7	28 มี.ค. 2567 16:14:59 น.	69.8	4.7	87.3	723,119.3
28 มี.ค. 2567 03:59:59 น.	69.7	4.7	89.8	722,031.1	28 มี.ค. 2567 16:29:59 น.	69.9	4.7	88.0	723,141.3
28 มี.ค. 2567 04:14:59 น.	69.6	4.7	89.1	722,053.4	28 มี.ค. 2567 16:44:59 น.	70.1	4.7	88.5	723,163.4
28 มี.ค. 2567 04:29:59 น.	69.6	4.7	89.0	722,075.7	28 มี.ค. 2567 16:59:59 น.	70.1	4.7	88.7	723,185.6
28 มี.ค. 2567 04:44:59 น.	69.6	4.7	89.1	722,097.9	28 มี.ค. 2567 17:14:59 น.	69.6	4.7	89.1	723,207.9
28 มี.ค. 2567 04:59:59 น.	69.6	4.7	89.2	722,120.3	28 มี.ค. 2567 17:29:59 น.	69.5	4.7	89.1	723,230.2
28 มี.ค. 2567 05:14:59 น.	69.6	4.7	89.3	722,142.6	28 มี.ค. 2567 17:44:59 น.	69.6	4.7	89.4	723,252.5
28 มี.ค. 2567 05:29:59 น.	69.6	4.7	89.7	722,165.0	28 มี.ค. 2567 17:59:59 น.	69.7	4.7	89.5	723,274.9
28 มี.ค. 2567 05:44:59 น.	69.6	4.7	89.8	722,187.4	28 มี.ค. 2567 18:14:59 น.	69.7	4.7	89.5	723,297.3
28 มี.ค. 2567 05:59:59 น.	69.6	4.7	89.8	722,209.9	28 มี.ค. 2567 18:29:59 น.	69.9	4.7	90.1	723,319.8
28 มี.ค. 2567 06:14:59 น.	69.6	4.7	90.2	722,232.5	28 มี.ค. 2567 18:44:59 น.	69.8	4.7		723,342.6
28 มี.ค. 2567 06:29:59 น.	69.6	4.7	88.6	722,254.6	28 มี.ค. 2567 18:59:59 น.	69.7	4.7	91.8	723,365.5
28 มี.ค. 2567 06:44:59 น.	69.6	4.7	83.2	722,275.4	28 มี.ค. 2567 19:14:59 น.	69.7	4.7	92.0	723,388.5
28 มี.ค. 2567 06:59:59 น.	69.6	4.7	83.2	722,296.2	28 มี.ค. 2567 19:29:59 น.	69.7	4.7	91.9	723,411.4
28 มี.ค. 2567 07:14:59 น.	69.6	4.7	84.0	722,317.2	28 มี.ค. 2567 19:44:59 น.	69.7	4.7	92.1	723,434.3
28 มี.ค. 2567 07:29:59 น.	69.6	4.7	84.9	722,338.4	28 มี.ค. 2567 19:59:59 น.	69.7	4.7	92.1	723,457.5
28 มี.ค. 2567 07:44:59 น.	69.6	4.7	85.4	722,359.8	28 มี.ค. 2567 20:14:59 น.	69.7	4.7	91.8	723,480.4
28 มี.ค. 2567 07:59:59 น.	69.4	4.7	86.0	722,381.3	28 มี.ค. 2567 20:29:59 น.	69.7	4.7	91.8	723,503.4
28 มี.ค. 2567 08:14:59 น.	69.6	4.7	86.7	722,402.9	28 มี.ค. 2567 20:44:59 น.	69.7	4.7	91.9	723,526.4
28 มี.ค. 2567 08:29:59 น.	69.7	4.7	87.2	722,424.7	28 มี.ค. 2567 20:59:59 น.	69.7	4.7	91.5	723,549.3
28 มี.ค. 2567 08:44:59 น.	69.7	4.7	87.5	722,446.6	28 มี.ค. 2567 21:14:59 น.	69.7	4.7	91.6	723,572.1
28 มี.ค. 2567 08:59:59 น.	70.2	4.7	87.6	722,468.5	28 มี.ค. 2567 21:29:59 น.	69.7	4.7	91.6	723,595.1
28 มี.ค. 2567 09:14:59 น.	70.4	4.7	88.1	722,490.5	28 มี.ค. 2567 21:44:59 น.	69.8	4.7	91.7	723,618.0
28 มี.ค. 2567 09:29:59 น.	70.6	4.7	88.5	722,512.6	28 มี.ค. 2567 21:59:59 น.	69.7	4.7	91.8	723,640.9
28 มี.ค. 2567 09:44:59 น.	70.3	4.7	88.9	722,534.8	28 มี.ค. 2567 22:14:59 น.	69.7	4.7	91.9	723,663.9
28 มี.ค. 2567 09:59:59 น.	69.6	4.7	89.2	722,557.1	28 มี.ค. 2567 22:29:59 น.	69.7	4.7	87.0	723,685.6
28 มี.ค. 2567 10:14:59 น.	69.2	4.7	89.3	722,579.5	28 มี.ค. 2567 22:44:59 น.	69.8	4.7	80.5	723,705.8
28 มี.ค. 2567 10:29:59 น.	70.2	4.7	90.2	722,602.0	28 มี.ค. 2567 22:59:59 น.	69.7	4.7	81.9	723,726.3
28 มี.ค. 2567 10:44:59 น.	70.2	4.7	91.3	722,624.9	28 มี.ค. 2567 23:14:59 น.	69.5	4.7	83.7	723,747.2
28 มี.ค. 2567 10:59:59 น.	70.6	4.7	92.2	722,647.9	28 มี.ค. 2567 23:29:59 น.	69.6	4.7	85.4	723,768.5
28 มี.ค. 2567 11:14:59 น.	70.1	4.7	92.4	722,671.0	28 มี.ค. 2567 23:44:59 น.	69.7	4.7	87.1	723,790.3
28 มี.ค. 2567 11:29:59 น.	69.7	4.7	92.5	722,694.1	28 มี.ค. 2567 23:59:59 น.	69.7	4.7	87.8	723,812.3
28 มี.ค. 2567 11:44:59 น.	70.9	4.7	92.7	722,717.3	29 มี.ค. 2567 00:14:59 น.	69.7	4.7	88.3	723,834.2
28 มี.ค. 2567 11:59:59 น.	69.6	4.7	92.5	722,740.4	29 มี.ค. 2567 00:29:59 น.	69.7	4.7	89.1	723,856.5
28 มี.ค. 2567 12:14:59 น.	69.4	4.7	92.2	722,763.4	29 มี.ค. 2567 00:44:59 น.	69.6	4.7	89.9	723,878.9
28 มี.ค. 2567 12:29:59 น.	69.9	4.7	92.0	722,786.4	29 มี.ค. 2567 00:59:59 น.	69.7	4.7	90.8	723,901.6
สถานีระบบบำบัดน้ำเสียแห่งที่ 1				สถานีระบบบำบัดน้ำเสียแห่งที่ 1					
29 มี.ค. 2567 01:14:59 น.	69.7	4.7	91.4	723,924.5	29 มี.ค. 2567 13:44:59 น.	69.7	4.7	91.5	725,062.7
29 มี.ค. 2567 01:29:59 น.	69.7	4.7	91.7	723,947.4	29 มี.ค. 2567 13:59:59 น.	70.7	4.7	91.4	725,085.6
29 มี.ค. 2567 01:44:59 น.	69.7	4.7	91.7	723,970.4	29 มี.ค. 2567 14:14:59 น.	69.6	4.7	91.3	725,108.4
29 มี.ค. 2567 01:59:59 น.	69.7	4.7	91.8	723,993.3	29 มี.ค. 2567 14:29:59 น.	68.8	4.7	86.9	725,130.1
29 มี.ค. 2567 02:14:59 น.	70.0	4.7	91.8	724,016.3	29 มี.ค. 2567 14:44:59 น.	68.9	4.7	80.9	725,150.3
29 มี.ค. 2567 02:29:59 น.	69.8	4.7	92.6	724,039.4	29 มี.ค. 2567 14:59:59 น.	70.3	4.7	81.1	725,170.6
29 มี.ค. 2567 02:44:59 น.	69.6	4.7	93.3	724,062.7	29 มี.ค. 2567 15:14:59 น.	71.2	4.7	83.4	725,191.4
29 มี.ค. 2567 02:59:59 น.	69.5	4.7	93.6	724,086.1	29 มี.ค. 2567 15:29:59 น.	70.4	4.7	85.5	725,212.8
29 มี.ค. 2567 03:14:59 น.	69.6	4.7	93.7	724,109.6	29 มี.ค. 2567 15:44:59 น.	69.8	4.7	85.9	725,234.3
29 มี.ค. 2567 03:29:59 น.	69.7	4.7	93.5	724,132.9	29 มี.ค. 2567 15:59:59 น.	69.9	4.7	86.7	725,255.9
29 มี.ค. 2567 03:44:59 น.	69.6	4.7	93.4	724,156.3	29 มี.ค. 2567 16:14:59 น.	69.8	4.7	87.8	725,277.9
29 มี.ค. 2567 03:59:59 น.	69.6	4.7	93.4	724,179.7	29 มี.ค. 2567 16:29:59 น.	69.9	4.7	88.7	725,300.1
29 มี.ค. 2567 04:14:59 น.	69.6	4.7	92.0	724,202.7	29 มี.ค. 2567 16:44:59 น.	69.8	4.7	88.8	725,322.3
29 มี.ค. 2567 04:29:59 น.	69.6	4.7	91.5	724,225.6	29 มี.ค. 2567 16:59:59 น.	69.6	4.7	89.1	725,344.6
29 มี.ค. 2567 04:44:59 น.	69.6	4.7	92.0	724,248.6	29 มี.ค. 2567 17:14:59 น.	69.7	4.7	89.1	725,366.8
29 มี.ค. 2567 04:59:59 น.	69.7	4.7	92.1	724,271.6	29 มี.ค. 2567 17:29:59 น.	69.7	4.7	89.4	725,389.2
29 มี.ค. 2567 05:14:59 น.	69.6	4.7	92.2	724,294.6	29 มี.ค. 2567 17:44:59 น.	69.7	4.7	89.7	725,411.6
29 มี.ค. 2567 05:29:59 น.	69.6	4.7	92.1	724,317.6	29 มี.ค. 2567 17:59:59 น.	69.7	4.7	89.7	725,434.0
29 มี.ค. 2567 05:44:59 น.	69.6	4.7	92.2	724,340.7	29 มี.ค. 2567 18:14:59 น.	69.7	4.7	89.9	725,456.5
29 มี.ค. 2567 05:59:59 น.	69.7	4.7	92.4	724,363.8	29 มี.ค. 2567 18:29:59 น.	69.7	4.7	90.7	725,479.2
29 มี.ค. 2567 06:14:59 น.	69.6	4.7	92.4	724,386.9	29 มี.ค. 2567 18:44:59 น.	69.7	4.7	91.7	725,502.1
29 มี.ค. 2567 06:29:59 น.	69.2	4.7	86.8	724,408.6	29 มี.ค. 2567 18:59:59 น.	69.7	4.7		725,525.1
29 มี.ค. 2567 06:44:59 น.	69.4	4.7	81.0	724,428.8	29 มี.ค. 2567 19:14:59 น.	69.7	4.7	92.5	725,548.3
29 มี.ค. 2567 06:59:59 น.	69.6	4.7	82.9	724,449.6	29 มี.ค. 2567 19:29:59 น.	69.7	4.7	92.4	725,571.3
29 มี.ค. 2567 07:14:59 น.	69.6	4.7	85.4	724,470.9	29 มี.ค. 2567 19:44:59 น.	69.6	4.7	92.6	725,594.5
29 มี.ค. 2567 07:29:59 น.	69.6	4.7	87.5	724,492.8	29 มี.ค. 2567 19:59:59 น.	69.7	4.7	92.3	725,617.6
29 มี.ค. 2567 07:44:59 น.	69.9	4.7	88.7	724,514.9	29 มี.ค. 2567 20:14:59 น.	69.8	4.7	87.1	725,639.3
29 มี.ค. 2567 07:59:59 น.	69.8	4.7	89.4	724,537.3	29 มี.ค. 2567 20:29:59 น.	69.7	4.7	87.1	725,661.1
29 มี.ค. 2567 08:14:59 น.	69.7	4.7	89.8	724,559.8	29 มี.ค. 2567 20:44:59 น.	69.7	4.7	89.3	725,683.4
29 มี.ค. 2567 08:29:59 น.	69.7	4.7	90.4	724,582.3	29 มี.ค. 2567 20:59:59 น.	69.7	4.7	90.0	725,705.9
29 มี.ค. 2567 08:44:59 น.	70.0	4.7	90.6	724,605.0	29 มี.ค. 2567 21:14:59 น.	69.7	4.7	90.2	725,728.5
29 มี.ค. 2567 08:59:59 น.	69.7	4.7	91.0	724,627.8	29 มี.ค. 2567 21:29:59 น.	69.7	4.7	90.5	725,751.1
29 มี.ค. 2567 09:14:59 น.	69.6	4.7	91.0	724,650.5	29 มี.ค. 2567 21:44:59 น.	69.7	4.7	90.5	725,773.8
29 มี.ค. 2567 09:29:59 น.	70.4	4.7	91.2	724,673.3	29 มี.ค. 2567 21:59:59 น.	69.6	4.7	90.5	725,796.4
29 มี.ค. 2567 09:44:59 น.	70.6	4.7	91.6	724,696.2	29 มี.ค. 2567 22:14:59 น.	69.7	4.7	90.8	725,819.1
29 มี.ค. 2567 09:59:59 น.	70.5	4.7	91.6	724,719.1	29 มี.ค. 2567 22:29:59 น.	69.7	4.7	85.7	725,840.4
29 มี.ค. 2567 10:14:59 น.	69.6	4.7	91.8	724,742.1	29 มี.ค. 2567 22:44:59 น.	69.7	4.7	81.9	725,860.9
29 มี.ค. 2567 10:29:59 น.	69.5	4.7	92.4	724,765.1	29 มี.ค. 2567 22:59:59 น.	69.7	4.7	85.9	725,882.4
29 มี.ค. 2567 10:44:59 น.	69.6	4.7	93.3	724,788.5	29 มี.ค. 2567 23:14:59 น.	69.7	4.7	88.2	725,904.4
29 มี.ค. 2567 10:59:59 น.	69.9	4.7	93.7	724,811.					



สถานีระบบบำบัดน้ำเสียแห่งที่ 1					สถานีระบบบำบัดน้ำเสียแห่งที่ 1				
30 มี.ค. 2567 02:14:59 น.	69.7	4.7	96.4	726,184.3	30 มี.ค. 2567 14:44:59 น.	69.7	4.7	100.2	727,398.9
30 มี.ค. 2567 02:29:59 น.	69.7	4.7	97.3	726,208.6	30 มี.ค. 2567 14:59:59 น.	69.7	4.7	101.0	727,424.1
30 มี.ค. 2567 02:44:59 น.	69.6	4.7	98.3	726,233.2	30 มี.ค. 2567 15:14:59 น.	69.6	4.7	101.5	727,449.5
30 มี.ค. 2567 02:59:59 น.	69.6	4.7	99.2	726,258.0	30 มี.ค. 2567 15:29:59 น.	69.6	4.7	101.9	727,475.0
30 มี.ค. 2567 03:14:59 น.	69.7	4.7	99.9	726,282.9	30 มี.ค. 2567 15:44:59 น.	69.6	4.7	102.3	727,500.6
30 มี.ค. 2567 03:29:59 น.	69.4	4.7	100.3	726,308.0	30 มี.ค. 2567 15:59:59 น.	69.6	4.7	102.6	727,526.2
30 มี.ค. 2567 03:44:59 น.	69.5	4.7	100.7	726,333.2	30 มี.ค. 2567 16:14:59 น.	69.8	4.7	102.5	727,551.8
30 มี.ค. 2567 03:59:59 น.	69.6	4.7	101.1	726,358.5	30 มี.ค. 2567 16:29:59 น.	69.7	4.7	102.5	727,577.4
30 มี.ค. 2567 04:14:59 น.	70.0	4.7	101.0	726,383.8	30 มี.ค. 2567 16:44:59 น.	69.7	4.7	102.4	727,603.1
30 มี.ค. 2567 04:29:59 น.	69.8	4.7	101.2	726,409.1	30 มี.ค. 2567 16:59:59 น.	69.6	4.7	102.7	727,628.8
30 มี.ค. 2567 04:44:59 น.	69.6	4.7	101.3	726,434.4	30 มี.ค. 2567 17:14:59 น.	69.7	4.7	102.7	727,654.4
30 มี.ค. 2567 04:59:59 น.	69.7	4.7	101.7	726,459.8	30 มี.ค. 2567 17:29:59 น.	69.6	4.7	102.5	727,680.0
30 มี.ค. 2567 05:14:59 น.	69.7	4.7	102.0	726,485.3	30 มี.ค. 2567 17:44:59 น.	69.6	4.7	102.5	727,705.6
30 มี.ค. 2567 05:29:59 น.	69.7	4.7	102.1	726,510.8	30 มี.ค. 2567 17:59:59 น.	69.7	4.7	102.3	727,731.3
30 มี.ค. 2567 05:44:59 น.	69.6	4.7	102.4	726,536.4	30 มี.ค. 2567 18:14:59 น.	69.7	4.7	102.2	727,756.8
30 มี.ค. 2567 05:59:59 น.	69.7	4.7	102.5	726,562.1	30 มี.ค. 2567 18:29:59 น.	69.7	4.7	101.8	727,782.3
30 มี.ค. 2567 06:14:59 น.	69.7	4.7	102.8	726,587.8	30 มี.ค. 2567 18:44:59 น.	69.7	4.7	102.2	727,807.8
30 มี.ค. 2567 06:29:59 น.	69.2	4.7	97.2	726,612.0	30 มี.ค. 2567 18:59:59 น.	69.8	4.7	102.7	727,833.4
30 มี.ค. 2567 06:44:59 น.	69.5	4.7	93.4	726,635.4	30 มี.ค. 2567 19:14:59 น.	70.0	4.7	103.1	727,859.3
30 มี.ค. 2567 06:59:59 น.	69.7	4.7	96.5	726,659.9	30 มี.ค. 2567 19:29:59 น.	69.8	4.7	103.4	727,885.1
30 มี.ค. 2567 07:14:59 น.	69.6	4.7	96.9	726,683.7	30 มี.ค. 2567 19:44:59 น.	69.7	4.7	103.3	727,910.9
30 มี.ค. 2567 07:29:59 น.	69.6	4.7	97.1	726,708.0	30 มี.ค. 2567 19:59:59 น.	69.8	4.7	103.2	727,936.7
30 มี.ค. 2567 07:44:59 น.	69.7	4.7	97.7	726,732.4	30 มี.ค. 2567 20:14:59 น.	69.7	4.7	103.2	727,962.5
30 มี.ค. 2567 07:59:59 น.	69.7	4.7	97.8	726,756.9	30 มี.ค. 2567 20:29:59 น.	69.7	4.7	102.7	727,988.1
30 มี.ค. 2567 08:14:59 น.	69.7	4.7	98.5	726,781.5	30 มี.ค. 2567 20:44:59 น.	69.6	4.7	102.3	728,013.7
30 มี.ค. 2567 08:29:59 น.	69.7	4.7	99.8	726,806.4	30 มี.ค. 2567 20:59:59 น.	69.7	4.7	102.0	728,039.3
30 มี.ค. 2567 08:44:59 น.	69.8	4.7	100.5	726,831.6	30 มี.ค. 2567 21:14:59 น.	69.7	4.7	101.7	728,064.6
30 มี.ค. 2567 08:59:59 น.	69.7	4.7	101.1	726,856.8	30 มี.ค. 2567 21:29:59 น.	69.7	4.7	101.6	728,090.1
30 มี.ค. 2567 09:14:59 น.	69.7	4.7	101.7	726,882.3	30 มี.ค. 2567 21:44:59 น.	70.1	4.7	101.3	728,115.3
30 มี.ค. 2567 09:29:59 น.	69.7	4.7	102.1	726,907.8	30 มี.ค. 2567 21:59:59 น.	69.9	4.7	101.3	728,140.7
30 มี.ค. 2567 09:44:59 น.	69.7	4.7	102.7	726,933.3	30 มี.ค. 2567 22:14:59 น.	69.6	4.7	101.3	728,166.0
30 มี.ค. 2567 09:59:59 น.	69.6	4.7	103.2	726,959.3	30 มี.ค. 2567 22:29:59 น.	69.6	4.7	101.4	728,191.4
30 มี.ค. 2567 10:14:59 น.	69.6	4.7	103.3	726,984.8	30 มี.ค. 2567 22:44:59 น.	69.5	4.7	100.9	728,216.6
30 มี.ค. 2567 10:29:59 น.	69.6	4.7	104.0	727,011.0	30 มี.ค. 2567 22:59:59 น.	69.5	4.7	100.1	728,241.6
30 มี.ค. 2567 10:44:59 น.	69.8	4.7	105.0	727,037.2	30 มี.ค. 2567 23:14:59 น.	69.6	4.7	99.6	728,266.5
30 มี.ค. 2567 10:59:59 น.	70.5	4.7	114.7	727,065.9	30 มี.ค. 2567 23:29:59 น.	69.6	4.7	99.2	728,291.3
30 มี.ค. 2567 11:14:59 น.	70.2	4.7	114.7	727,094.6	30 มี.ค. 2567 23:44:59 น.	69.6	4.7	99.0	728,316.1
30 มี.ค. 2567 11:29:59 น.	70.1	4.7	95.2	727,118.4	30 มี.ค. 2567 23:59:59 น.	69.6	4.7	98.9	728,340.8
30 มี.ค. 2567 11:44:59 น.	69.9	4.7	74.4	727,136.7	31 มี.ค. 2567 00:14:59 น.	69.6	4.7	98.9	728,365.5
30 มี.ค. 2567 11:59:59 น.	70.2	4.7	76.8	727,156.2	31 มี.ค. 2567 00:29:59 น.	69.7	4.7	99.1	728,390.3
30 มี.ค. 2567 12:14:59 น.	70.6	4.7	78.6	727,175.8	31 มี.ค. 2567 00:44:59 น.	69.6	4.7	99.2	728,415.0
30 มี.ค. 2567 12:29:59 น.	69.8	4.7	79.7	727,195.7	31 มี.ค. 2567 00:59:59 น.	69.6	4.7	99.2	728,439.8
30 มี.ค. 2567 12:44:59 น.	69.9	4.7	80.7	727,215.9	31 มี.ค. 2567 01:14:59 น.	69.7	4.7	99.4	728,464.7
30 มี.ค. 2567 12:59:59 น.	70.0	4.7	81.8	727,236.3	31 มี.ค. 2567 01:29:59 น.	69.7	4.7	99.6	728,489.6
30 มี.ค. 2567 13:14:59 น.	69.9	4.7	82.7	727,256.9	31 มี.ค. 2567 01:44:59 น.	69.6	4.7	99.7	728,514.5
30 มี.ค. 2567 13:29:59 น.	70.7	4.7	83.4	727,277.8	31 มี.ค. 2567 01:59:59 น.	69.6	4.7	99.7	728,539.4
30 มี.ค. 2567 13:44:59 น.	70.4	4.7	89.4	727,300.2	31 มี.ค. 2567 02:14:59 น.	69.0	4.7	99.8	728,564.4
30 มี.ค. 2567 13:59:59 น.	69.7	4.7	97.1	727,324.4	31 มี.ค. 2567 02:29:59 น.	69.2	4.7	99.7	728,589.3
30 มี.ค. 2567 14:14:59 น.	69.7	4.7	97.9	727,348.9	31 มี.ค. 2567 02:44:59 น.	69.6	4.7	100.1	728,614.4
30 มี.ค. 2567 14:29:59 น.	69.6	4.7	99.6	727,373.8	31 มี.ค. 2567 02:59:59 น.	69.6	4.7	100.7	728,639.5
สถานีระบบบำบัดน้ำเสียแห่งที่ 1					สถานีระบบบำบัดน้ำเสียแห่งที่ 1				
31 มี.ค. 2567 03:14:59 น.	69.6	4.7	101.2	728,664.8	31 มี.ค. 2567 15:44:59 น.	70.0	4.7	97.1	729,912.0
31 มี.ค. 2567 03:29:59 น.	69.6	4.7	101.5	728,690.2	31 มี.ค. 2567 15:59:59 น.	69.7	4.7	96.9	729,936.2
31 มี.ค. 2567 03:44:59 น.	69.6	4.7	101.8	728,715.6	31 มี.ค. 2567 16:14:59 น.	70.3	4.7	96.9	729,960.4
31 มี.ค. 2567 03:59:59 น.	69.6	4.7	101.8	728,741.1	31 มี.ค. 2567 16:29:59 น.	70.6	4.7	96.9	729,984.6
31 มี.ค. 2567 04:14:59 น.	69.6	4.7	101.7	728,766.5	31 มี.ค. 2567 16:44:59 น.	70.3	4.7	97.2	730,008.9
31 มี.ค. 2567 04:29:59 น.	69.6	4.7	101.4	728,791.9	31 มี.ค. 2567 16:59:59 น.	69.7	4.7	97.4	730,033.3
31 มี.ค. 2567 04:44:59 น.	69.6	4.7	100.9	728,817.1	31 มี.ค. 2567 17:14:59 น.	69.5	4.7	97.5	730,057.7
31 มี.ค. 2567 04:59:59 น.	69.6	4.7	100.6	728,842.3	31 มี.ค. 2567 17:29:59 น.	69.7	4.7	98.0	730,082.2
31 มี.ค. 2567 05:14:59 น.	69.6	4.7	100.3	728,867.4	31 มี.ค. 2567 17:44:59 น.	70.1	4.7	98.4	730,106.8
31 มี.ค. 2567 05:29:59 น.	69.6	4.7	100.2	728,892.4	31 มี.ค. 2567 17:59:59 น.	70.3	4.7	98.2	730,131.3
31 มี.ค. 2567 05:44:59 น.	69.6	4.7	100.1	728,917.4	31 มี.ค. 2567 18:14:59 น.	70.0	4.7	98.1	730,155.9
31 มี.ค. 2567 05:59:59 น.	69.6	4.7	100.2	728,942.5	31 มี.ค. 2567 18:29:59 น.	69.7	4.7	98.3	730,180.4
31 มี.ค. 2567 06:14:59 น.	69.6	4.7	100.3	728,967.6	31 มี.ค. 2567 18:44:59 น.	69.7	4.7		730,205.2
31 มี.ค. 2567 06:29:59 น.	69.6	4.7	100.1	728,992.6	31 มี.ค. 2567 18:59:59 น.	69.7	4.7	99.1	730,229.9
31 มี.ค. 2567 06:44:59 น.	69.6	4.7	99.4	729,017.4	31 มี.ค. 2567 19:14:59 น.	69.7	4.7	99.6	730,254.8
31 มี.ค. 2567 06:59:59 น.	69.6	4.7	99.3	729,042.1	31 มี.ค. 2567 19:29:59 น.	69.7	4.7	100.0	730,279.8
31 มี.ค. 2567 07:14:59 น.	69.6	4.7	98.0	729,066.5	31 มี.ค. 2567 19:44:59 น.	69.7	4.7	100.1	730,304.9
31 มี.ค. 2567 07:29:59 น.	69.6	4.7	97.4	729,090.9	31 มี.ค. 2567 19:59:59 น.	69.7	4.7	100.4	730,329.9
31 มี.ค. 2567 07:44:59 น.	69.6	4.7	97.5	729,115.3	31 มี.ค. 2567 20:14:59 น.	69.7	4.7	100.4	730,355.1
31 มี.ค. 2567 07:59:59 น.	69.7	4.7	97.6	729,139.6	31 มี.ค. 2567 20:29:59 น.	69.7	4.7	100.2	730,380.1
31 มี.ค. 2567 08:14:59 น.	69.6	4.7	97.2	729,163.9	31 มี.ค. 2567 20:44:59 น.	69.7	4.7	100.0	730,405.1
31 มี.ค. 2567 08:29:59 น.	69.6	4.7	97.7	729,188.4	31 มี.ค. 2567 20:59:59 น.	69.7	4.7	99.9	730,430.1
31 มี.ค. 2567 08:44:59 น.	69.9	4.7	97.9	729,212.9	31 มี.ค. 2567 21:14:59 น.	69.7	4.7	99.8	730,454.9
31 มี.ค. 2567 08:59:59 น.	70.0	4.7	98.1	729,237.4	31 มี.ค. 2567 21:29:59 น.	69.7	4.7	99.8	730,479.9
31 มี.ค. 2567 09:14:59 น.	70.2	4.7	98.1	729,261.9	31 มี.ค. 2567 21:44:59 น.	69.7	4.7	99.9	730,504.8
31 มี.ค. 2567 09:29:59 น.	70.2	4.7	98.6	729,286.6	31 มี.ค. 2567 21:59:59 น.	69.7	4.7	99.7	730,529.8
31 มี.ค. 2567 09:44:59 น.	69.3	4.7	98.9	729,311.3	31 มี.ค. 2567 22:14:59 น.	69.7	4.7	99.7	730,554.7
31 มี.ค. 2567 09:59:59 น.	68.9	4.7	99.2	729,336.1	31 มี.ค. 2567 22:29:59 น.	69.6	4.7	99.7	730,579.6
31 มี.ค. 2567 10:14:59 น.	69.4	4.7	99.5	729,360.9	31 มี.ค. 2567 22:44:59 น.	69.6	4.7	98.9	730,604.3
31 มี.ค. 2567 10:29:59 น.	69.1	4.7	99.7	729,385.9	31 มี.ค. 2567 22:59:59 น.	69.6	4.7	98.2	730,628.9
31 มี.ค. 2567 10:44:59 น.	69.3	4.7	100.1	729,410.9	31 มี.ค. 2567 23:14:59 น.	69.6	4.7	97.8	730,653.3
31 มี.ค. 2567 10:59:59 น.	69.9	4.7	100.7	729,436.1	31 มี.ค. 2567 23:29:59 น.	69.6	4.7	97.5	730,677.7
31 มี.ค. 2567 11:14:59 น.	70.3	4.7	100.7	729,461.3	31 มี.ค. 2567 23:44:59 น.	69.6	4.7	97.4	730,702.1
31 มี.ค. 2567 11:29:59 น.	70.1	4.7	100.9	729,486.4	31 มี.ค. 2567 23:59:59 น.	69.6	4.7	97.4	730,726.4
31 มี.ค. 2567 11:44:59 น.	70.0	4.7	101.3	729,511.8	1 เม.ย. 2567 00:14:59 น.	69.6	4.7	97.5	730,750.8
31 มี.ค. 2567 11:59:59 น.	70.6	4.7	101.6	729,537.2	1 เม.ย. 2567 00:29:59 น.	69.6	4.7	97.6	730,775.2
31 มี.ค. 2567 12:14:59 น.	70.3	4.7	101.7	729,562.6	1 เม.ย. 2567 00:44:59 น.	69.6	4.7	97.8	730,799.6
31 มี.ค. 2567 12:29:59 น.	69.8	4.7	101.5	729,588.0	1 เม.ย. 2567 00:59:59 น.	69.6	4.7	97.9	730,824.1
31 มี.ค. 2567 12:44:59 น.	69.4	4.7	101.6	729,613.4	1 เม.ย. 256				



## สถานีระบบบำบัดน้ำเสียแห่งที่ 1

1 เม.ย. 2567 04:14:59 น.	69.6	4.7	100.9	731,146.8
1 เม.ย. 2567 04:29:59 น.	69.6	4.7	100.7	731,171.9
1 เม.ย. 2567 04:44:59 น.	69.7	4.7	100.4	731,197.0
1 เม.ย. 2567 04:59:59 น.	69.6	4.7	100.2	731,222.0
1 เม.ย. 2567 05:14:59 น.	69.6	4.7	100.3	731,247.1
1 เม.ย. 2567 05:29:59 น.	69.6	4.7	100.2	731,272.2
1 เม.ย. 2567 05:44:59 น.	69.6	4.7	100.0	731,297.2
1 เม.ย. 2567 05:59:59 น.	69.6	4.7	100.2	731,322.3
1 เม.ย. 2567 06:14:59 น.	69.6	4.7	100.2	731,347.3
1 เม.ย. 2567 06:29:59 น.	69.6	4.7	100.0	731,372.3
1 เม.ย. 2567 06:44:59 น.	69.6	4.7	99.2	731,397.1
1 เม.ย. 2567 06:59:59 น.	69.6	4.7	98.3	731,421.7
1 เม.ย. 2567 07:14:59 น.	69.6	4.7	97.9	731,446.2
1 เม.ย. 2567 07:29:59 น.	69.6	4.7	97.9	731,470.6
1 เม.ย. 2567 07:44:59 น.	69.7	4.7	97.5	731,495.0
1 เม.ย. 2567 07:59:59 น.	69.7	4.7	97.7	731,519.4
1 เม.ย. 2567 08:14:59 น.	69.7	4.7	97.9	731,543.9
1 เม.ย. 2567 08:29:59 น.	69.3	4.7	98.2	731,568.4
1 เม.ย. 2567 08:44:59 น.	69.1	4.7	98.7	731,593.1
1 เม.ย. 2567 08:59:59 น.	69.5	4.7	99.0	731,617.9
1 เม.ย. 2567 09:14:59 น.	67.8	4.8	99.4	731,642.7
1 เม.ย. 2567 09:29:59 น.	68.6	4.8	99.6	731,667.6
1 เม.ย. 2567 09:44:59 น.	70.3	4.7	99.8	731,692.6
1 เม.ย. 2567 09:59:59 น.	70.0	4.7	100.0	731,717.6
1 เม.ย. 2567 10:14:59 น.	69.3	4.7	102.2	731,743.1
1 เม.ย. 2567 10:29:59 น.	69.0	4.7	104.7	731,769.3
1 เม.ย. 2567 10:44:59 น.	69.3	4.7	105.5	731,795.7
1 เม.ย. 2567 10:59:59 น.	70.2	4.7	105.9	731,822.1
1 เม.ย. 2567 11:14:59 น.	70.2	4.7	106.2	731,848.7
1 เม.ย. 2567 11:29:59 น.	69.9	4.7	106.4	731,875.3
1 เม.ย. 2567 11:44:59 น.	70.0	4.7	106.1	731,901.8
1 เม.ย. 2567 11:59:59 น.	69.9	4.7	105.9	731,928.3
1 เม.ย. 2567 12:14:59 น.	69.9	4.7	105.4	731,954.7
1 เม.ย. 2567 12:29:59 น.	68.8	4.7	104.5	731,980.8
1 เม.ย. 2567 12:44:59 น.	68.6	4.8	104.1	732,006.8
1 เม.ย. 2567 12:59:59 น.	69.1	4.7	103.3	732,032.6
1 เม.ย. 2567 13:14:59 น.	67.4	4.8	103.0	732,058.4
1 เม.ย. 2567 13:29:59 น.	67.7	4.8	102.8	732,084.1
1 เม.ย. 2567 13:44:59 น.	69.6	4.7	102.3	732,109.7
1 เม.ย. 2567 13:59:59 น.	68.8	4.7	102.2	732,135.2
1 เม.ย. 2567 14:14:59 น.	68.8	4.7	101.8	732,160.6
1 เม.ย. 2567 14:29:59 น.	68.3	4.8	101.4	732,186.0
1 เม.ย. 2567 14:44:59 น.	68.6	4.8	100.8	732,211.2
1 เม.ย. 2567 14:59:59 น.	68.6	4.8	99.7	732,236.1
1 เม.ย. 2567 15:14:59 น.	69.0	4.7	97.7	732,260.6
1 เม.ย. 2567 15:29:59 น.	69.7	4.7	95.1	732,284.3
1 เม.ย. 2567 15:44:59 น.	69.7	4.7	92.5	732,307.4
1 เม.ย. 2567 15:59:59 น.	69.7	4.7	89.9	732,329.9
1 เม.ย. 2567 16:14:59 น.	69.5	4.7	87.9	732,351.9
1 เม.ย. 2567 16:29:59 น.	69.6	4.7	86.1	732,373.3

## สถานีระบบบำบัดน้ำเสียแห่งที่ 1

1 เม.ย. 2567 16:44:59 น.	69.7	4.7	84.3	732,394.4
1 เม.ย. 2567 16:59:59 น.	70.0	4.7	82.9	732,415.1
1 เม.ย. 2567 17:14:59 น.	70.0	4.7	81.2	732,435.4
1 เม.ย. 2567 17:29:59 น.	69.6	4.7	79.6	732,455.3
1 เม.ย. 2567 17:44:59 น.	69.6	4.7	78.2	732,474.8
1 เม.ย. 2567 17:59:59 น.	69.7	4.7	76.9	732,494.1
1 เม.ย. 2567 18:14:59 น.	69.8	4.7	75.5	732,512.9
1 เม.ย. 2567 18:29:59 น.	69.6	4.7	74.5	732,531.6
1 เม.ย. 2567 18:44:59 น.	69.5	4.7	74.9	732,550.3
1 เม.ย. 2567 18:59:59 น.	69.7	4.7	74.4	732,568.9
1 เม.ย. 2567 19:14:59 น.	69.7	4.7	73.7	732,587.3
1 เม.ย. 2567 19:29:59 น.	69.6	4.7	72.8	732,605.5
1 เม.ย. 2567 19:44:59 น.	69.5	4.7	72.0	732,623.5
1 เม.ย. 2567 19:59:59 น.	69.6	4.7	71.1	732,641.3
1 เม.ย. 2567 20:14:59 น.	69.7	4.7	70.3	732,658.8
1 เม.ย. 2567 20:29:59 น.	69.7	4.7	69.2	732,676.1
1 เม.ย. 2567 20:44:59 น.	69.6	4.7	68.3	732,693.2
1 เม.ย. 2567 20:59:59 น.	69.6	4.7	67.5	732,710.1
1 เม.ย. 2567 21:14:59 น.	69.7	4.7	66.9	732,726.8
1 เม.ย. 2567 21:29:59 น.	69.7	4.7	66.2	732,743.3
1 เม.ย. 2567 21:44:59 น.	69.6	4.7	65.8	732,759.8
1 เม.ย. 2567 21:59:59 น.	69.6	4.7	65.3	732,776.1
1 เม.ย. 2567 22:14:59 น.	69.7	4.7	64.9	732,792.4
1 เม.ย. 2567 22:29:59 น.	69.7	4.7	64.4	732,808.4
1 เม.ย. 2567 22:44:59 น.	69.9	4.7	63.4	732,824.3
1 เม.ย. 2567 22:59:59 น.	69.8	4.7	62.8	732,840.0
1 เม.ย. 2567 23:14:59 น.	69.6	4.7	62.2	732,855.5
1 เม.ย. 2567 23:29:59 น.	69.7	4.7	61.8	732,870.9
1 เม.ย. 2567 23:44:59 น.	69.7	4.7	61.4	732,886.3
1 เม.ย. 2567 23:59:59 น.	69.6	4.7	61.1	732,901.6





การนิคมอุตสาหกรรมแห่งประเทศไทย (กนอ.)  
Industrial Estate Industry of Thailand  
สำนักงานนิคมอุตสาหกรรมบางนา กรุงเทพมหานคร

## ระบบตรวจวัดคุณภาพน้ำ

### สถานีระบบบำบัดน้ำเสียแห่งที่ 1

Record Time	COD (mg/l)	BOD (mg/l)	pH	TDS (mg/l)	Flow (m3/hr)	Total Discharge (m3)
1 เม.ย. 2567 00:14:59 น.	69.6	4.7			97.5	730,750.8
1 เม.ย. 2567 00:29:59 น.	69.6	4.7			97.6	730,775.2
1 เม.ย. 2567 00:44:59 น.	69.6	4.7			97.8	730,799.6
1 เม.ย. 2567 00:59:59 น.	69.6	4.7			97.9	730,824.1
1 เม.ย. 2567 01:14:59 น.	69.6	4.7			97.8	730,848.5
1 เม.ย. 2567 01:29:59 น.	69.6	4.7			98.0	730,873.0
1 เม.ย. 2567 01:44:59 น.	69.6	4.7			98.2	730,897.6
1 เม.ย. 2567 01:59:59 น.	69.7	4.7			98.2	730,922.1
1 เม.ย. 2567 02:14:59 น.	69.8	4.7			98.2	730,946.7
1 เม.ย. 2567 02:29:59 น.	69.8	4.7			98.4	730,971.3
1 เม.ย. 2567 02:44:59 น.	69.6	4.7			98.9	730,996.0
1 เม.ย. 2567 02:59:59 น.	69.6	4.7			99.6	731,020.9
1 เม.ย. 2567 03:14:59 น.	69.6	4.7			100.2	731,045.9
1 เม.ย. 2567 03:29:59 น.	69.6	4.7			100.5	731,071.1
1 เม.ย. 2567 03:44:59 น.	69.6	4.7			100.8	731,096.3
1 เม.ย. 2567 03:59:59 น.	69.6	4.7			100.9	731,121.5
1 เม.ย. 2567 04:14:59 น.	69.6	4.7			100.9	731,146.8
1 เม.ย. 2567 04:29:59 น.	69.6	4.7			100.7	731,171.9
1 เม.ย. 2567 04:44:59 น.	69.7	4.7			100.4	731,197.0
1 เม.ย. 2567 04:59:59 น.	69.6	4.7			100.2	731,222.0
1 เม.ย. 2567 05:14:59 น.	69.6	4.7			100.3	731,247.1
1 เม.ย. 2567 05:29:59 น.	69.6	4.7			100.2	731,272.2
1 เม.ย. 2567 05:44:59 น.	69.6	4.7			100.0	731,297.2
1 เม.ย. 2567 05:59:59 น.	69.6	4.7			100.2	731,322.3
1 เม.ย. 2567 06:14:59 น.	69.6	4.7			100.2	731,347.3
1 เม.ย. 2567 06:29:59 น.	69.6	4.7			100.0	731,372.3
1 เม.ย. 2567 06:44:59 น.	69.6	4.7			99.2	731,397.1
1 เม.ย. 2567 06:59:59 น.	69.6	4.7			98.3	731,421.7
1 เม.ย. 2567 07:14:59 น.	69.6	4.7			97.9	731,446.2
1 เม.ย. 2567 07:29:59 น.	69.6	4.7			97.9	731,470.6
1 เม.ย. 2567 07:44:59 น.	69.7	4.7			97.5	731,495.0
1 เม.ย. 2567 07:59:59 น.	69.7	4.7			97.7	731,519.4
1 เม.ย. 2567 08:14:59 น.	69.7	4.7			97.9	731,543.9
1 เม.ย. 2567 08:29:59 น.	69.3	4.7			98.2	731,568.4
1 เม.ย. 2567 08:44:59 น.	69.1	4.7			98.7	731,593.1
1 เม.ย. 2567 08:59:59 น.	69.5	4.7			99.0	731,617.9
1 เม.ย. 2567 09:14:59 น.	67.8	4.8			99.4	731,642.7
1 เม.ย. 2567 09:29:59 น.	68.6	4.8			99.6	731,667.6
1 เม.ย. 2567 09:44:59 น.	70.3	4.7			99.8	731,692.6
1 เม.ย. 2567 09:59:59 น.	70.0	4.7			100.0	731,717.6
1 เม.ย. 2567 10:14:59 น.	69.3	4.7			102.2	731,743.1
1 เม.ย. 2567 10:29:59 น.	69.0	4.7			104.7	731,769.3

### สถานีระบบบำบัดน้ำเสียแห่งที่ 1

1 เม.ย. 2567 10:44:59 น.	69.3	4.7	105.5	731,795.7
1 เม.ย. 2567 10:59:59 น.	70.2	4.7	105.9	731,822.1
1 เม.ย. 2567 11:14:59 น.	70.2	4.7	106.2	731,848.7
1 เม.ย. 2567 11:29:59 น.	69.9	4.7	106.4	731,875.3
1 เม.ย. 2567 11:44:59 น.	70.0	4.7	106.1	731,901.8
1 เม.ย. 2567 11:59:59 น.	69.9	4.7	105.9	731,928.3
1 เม.ย. 2567 12:14:59 น.	69.9	4.7	105.4	731,954.7
1 เม.ย. 2567 12:29:59 น.	68.8	4.7	104.5	731,980.8
1 เม.ย. 2567 12:44:59 น.	68.6	4.8	104.1	732,006.8
1 เม.ย. 2567 12:59:59 น.	69.1	4.7	103.3	732,032.6
1 เม.ย. 2567 13:14:59 น.	67.4	4.8	103.0	732,058.4
1 เม.ย. 2567 13:29:59 น.	67.7	4.8	102.8	732,084.1
1 เม.ย. 2567 13:44:59 น.	69.6	4.7	102.3	732,109.7
1 เม.ย. 2567 13:59:59 น.	68.8	4.7	102.2	732,135.2
1 เม.ย. 2567 14:14:59 น.	68.8	4.7	101.8	732,160.6
1 เม.ย. 2567 14:29:59 น.	68.3	4.8	101.4	732,186.0
1 เม.ย. 2567 14:44:59 น.	68.6	4.8	100.8	732,211.2
1 เม.ย. 2567 14:59:59 น.	68.6	4.8	99.7	732,236.1
1 เม.ย. 2567 15:14:59 น.	69.0	4.7	97.7	732,260.6
1 เม.ย. 2567 15:29:59 น.	69.7	4.7	95.1	732,284.3
1 เม.ย. 2567 15:44:59 น.	69.7	4.7	92.5	732,307.4
1 เม.ย. 2567 15:59:59 น.	69.7	4.7	89.9	732,329.9
1 เม.ย. 2567 16:14:59 น.	69.5	4.7	87.9	732,351.9
1 เม.ย. 2567 16:29:59 น.	69.6	4.7	86.1	732,373.3
1 เม.ย. 2567 16:44:59 น.	69.7	4.7	84.3	732,394.4
1 เม.ย. 2567 16:59:59 น.	70.0	4.7	82.9	732,415.1
1 เม.ย. 2567 17:14:59 น.	70.0	4.7	81.2	732,435.4
1 เม.ย. 2567 17:29:59 น.	69.6	4.7	79.6	732,455.3
1 เม.ย. 2567 17:44:59 น.	69.6	4.7	78.2	732,474.8
1 เม.ย. 2567 17:59:59 น.	69.7	4.7	76.9	732,494.1
1 เม.ย. 2567 18:14:59 น.	69.8	4.7	75.5	732,512.9
1 เม.ย. 2567 18:29:59 น.	69.6	4.7	74.5	732,531.6
1 เม.ย. 2567 18:44:59 น.	69.5	4.7	74.9	732,550.3
1 เม.ย. 2567 18:59:59 น.	69.7	4.7	74.4	732,568.9
1 เม.ย. 2567 19:14:59 น.	69.7	4.7	73.7	732,587.3
1 เม.ย. 2567 19:29:59 น.	69.6	4.7	72.8	732,605.5
1 เม.ย. 2567 19:44:59 น.	69.5	4.7	72.0	732,623.5
1 เม.ย. 2567 19:59:59 น.	69.6	4.7	71.1	732,641.3
1 เม.ย. 2567 20:14:59 น.	69.7	4.7	70.3	732,658.8
1 เม.ย. 2567 20:29:59 น.	69.7	4.7	69.2	732,676.1
1 เม.ย. 2567 20:44:59 น.	69.6	4.7	68.3	732,693.2
1 เม.ย. 2567 20:59:59 น.	69.6	4.7	67.5	732,710.1
1 เม.ย. 2567 21:14:59 น.	69.7	4.7	66.9	732,726.8
1 เม.ย. 2567 21:29:59 น.	69.7	4.7	66.2	732,743.3
1 เม.ย. 2567 21:44:59 น.	69.6	4.7	65.8	732,759.8
1 เม.ย. 2567 21:59:59 น.	69.6	4.7	65.3	732,776.1
1 เม.ย. 2567 22:14:59 น.	69.7	4.7	64.9	732,792.4
1 เม.ย. 2567 22:29:59 น.	69.7	4.7	64.4	732,808.4
1 เม.ย. 2567 22:44:59 น.	69.9	4.7	63.4	732,824.3
1 เม.ย. 2567 22:59:59 น.	69.8	4.7	62.8	732,840.0

### สถานีระบบบำบัดน้ำเสียแห่งที่ 1

1 เม.ย. 2567 23:14:59 น.	69.6	4.7	62.2	732,855.5
1 เม.ย. 2567 23:29:59 น.	69.7	4.7	61.8	732,870.9
1 เม.ย. 2567 23:44:59 น.	69.7	4.7	61.4	732,886.3
1 เม.ย. 2567 23:59:59 น.	69.6	4.7	61.1	732,901.6
2 เม.ย. 2567 00:14:59 น.	69.6	4.7	60.9	732,916.8
2 เม.ย. 2567 00:29:59 น.	69.7	4.7	60.9	732,932.1
2 เม.ย. 2567 00:44:59 น.	69.7	4.7	60.8	732,947.3
2 เม.ย. 2567 00:59:59 น.	69.7	4.7	60.7	732,962.4
2 เม.ย. 2567 01:14:59 น.	69.7	4.7	60.7	732,977.6
2 เม.ย. 2567 01:29:59 น.	69.5	4.7	60.6	732,992.8
2 เม.ย. 2567 01:44:59 น.	69.5	4.7	60.5	733,007.9
2 เม.ย. 2567 01:59:59 น.	69.1	4.7	60.5	733,023.0
2 เม.ย. 2567 02:14:59 น.	69.2	4.7	60.5	733,038.1
2 เม.ย. 2567 02:29:59 น.	69.6	4.7	60.7	733,053.3
2 เม.ย. 2567 02:44:59 น.	69.6	4.7	61.8	733,068.8
2 เม.ย. 2567 02:59:59 น.	69.6	4.7	62.3	733,084.4
2 เม.ย. 2567 03:14:59 น.	69.6	4.7	62.2	733,099.9
2 เม.ย. 2567 03:29:59 น.	69.6	4.7	62.2	733,115.5
2 เม.ย. 2567 03:44:59 น.	69.6	4.7	62.0	733,131.0
2 เม.ย. 2567 03:59:59 น.	69.6	4.7	61.8	733,146.4
2 เม.ย. 2567 04:14:59 น.	69.6	4.7	61.3	733,161.8
2 เม.ย. 2567 04:29:59 น.	69.6	4.7	60.6	733,176.9
2 เม.ย. 2567 04:44:59 น.	69.6	4.7	60.1	733,191.9
2 เม.ย. 2567 04:59:59 น.	69.6	4.7	60.0	733,206.9
2 เม.ย. 2567 05:14:59 น.	69.6	4.7	59.8	733,221.8
2 เม.ย. 2567 05:29:59 น.	69.6	4.7	59.6	733,236.8
2 เม.ย. 2567 05:44:59 น.	69.5	4.7	59.8	733,251.7
2 เม.ย. 2567 05:59:59 น.	69.4	4.7	59.7	733,266.6
2 เม.ย. 2567 06:14:59 น.	69.5	4.7	59.3	733,281.4
2 เม.ย. 2567 06:29:59 น.	69.7	4.7	59.1	733,296.3
2 เม.ย. 2567 06:44:59 น.	69.7	4.7	58.4	733,310.9
2 เม.ย. 2567 06:59:59 น.	69.3	4.7	57.5	733,325.3
2 เม.ย. 2567 07:14:59 น.	69.3	4.7	57.3	733,339.6
2 เม.ย. 2567 07:29:59 น.	69.6	4.7	57.3	733,353.9
2 เม.ย. 2567 07:44:59 น.	69.7	4.7	57.3	733,368.2
2 เม.ย. 2567 07:59:59 น.	69.7	4.7	56.6	733,382.4
2 เม.ย. 2567 08:14:59 น.	69.7	4.7	56.9	733,396.6
2 เม.ย. 2567 08:29:59 น.	69.7	4.7	56.4	733,410.7
2 เม.ย. 2567 08:44:59 น.	69.9	4.7	55.8	733,424.6
2 เม.ย. 2567 08:59:59 น.	69.9	4.7	55.1	733,438.4
2 เม.ย. 2567 09:14:59 น.	69.7	4.7	54.3	733,452.0
2 เม.ย. 2567 09:29:59 น.	69.8	4.7	53.5	733,465.4
2 เม.ย. 2567 09:44:59 น.	69.8	4.7	53.0	733,478.6
2 เม.ย. 2567 09:59:59 น.	69.7	4.7	52.3	733,491.7
2 เม.ย. 2567 10:14:59 น.	70.2	4.7	51.8	733,504.6
2 เม.ย. 2567 10:29:59 น.	70.3	4.7	51.5	733,517.5
2 เม.ย. 2567 10:44:59 น.	70.5	4.7	52.2	733,530.6
2 เม.ย. 2567 10:59:59 น.	70.8	4.7	52.1	733,543.6
2 เม.ย. 2567 11:14:59 น.	70.9	4.7	51.8	733,556.6
2 เม.ย. 2567 11:29:59 น.	69.9	4.7	51.6	733,569.4

### สถานีระบบบำบัดน้ำเสียแห่งที่ 1

2 เม.ย. 2567 11:44:59 น.	69.3	4.7	50.9	733,582.2
2 เม.ย. 2567 11:59:59 น.	69.5	4.7	50.6	733,594.8
2 เม.ย. 2567 12:14:59 น.	69.0	4.7	49.9	733,607.3
2 เม.ย. 2567 12:29:59 น.	68.3	4.8	48.9	733,619.5
2 เม.ย. 2567 12:44:59 น.	69.0	4.7	48.2	733,631.6
2 เม.ย. 2567 12:59:59 น.	70.0	4.7	47.8	733,643.5
2 เม.ย. 2567 13:14:59 น.	69.9	4.7	47.5	733,655.4
2 เม.ย. 2567 13:29:59 น.	69.7	4.7	46.7	733,667.1
2 เม.ย. 2567 13:44:59 น.	68.8	4.7	46.1	733,678.6
2 เม.ย. 2567 13:59:59 น.	68.9	4.7	45.7	733,690.0
2 เม.ย. 2567 14:14:59 น.	69.8	4.7	45.2	733,701.3
2 เม.ย. 2567 14:29:59 น.	69.7	4.7	44.8	733,712.5
2 เม.ย. 2567 14:44:59 น.	69.7	4.7	44.1	733,723.5
2 เม.ย. 2567 14:59:59 น.	69.8	4.7	43.2	733,734.3
2 เม.ย. 2567 15:14:59 น.	69.8	4.7	42.5	733,744.9
2 เม.ย. 2567 15:29:59 น.	69.6	4.7	42.1	733,755.4
2 เม.ย. 2567 15:44:59 น.	69.7	4.7	41.8	733,765.9
2 เม.ย. 2567 15:59:59 น.	68.5	4.8	41.4	733,776.2
2 เม.ย. 2567 16:14:59 น.	68.5	4.8	41.3	733,786.5
2 เม.ย. 2567 16:29:59 น.	69.3	4.7	41.3	733,796.9
2 เม.ย. 2567 16:44:59 น.	69.5	4.7	41.3	733,807.2
2 เม.ย. 2567 16:59:59 น.	69.9	4.7	41.4	733,817.5
2 เม.ย. 2567 17:14:59 น.	69.6	4.7	41.3	733,827.8
2 เม.ย. 2567 17:29:59 น.	69.0	4.7	40.8	733,838.1
2 เม.ย. 2567 17:44:59 น.	69.2	4.7	40.4	



## สถานีระบบบำบัดน้ำเสียแห่งที่ 1

3 เม.ย. 2567 00:14:59 น.	69.7	4.7	38.5	734,107.4
3 เม.ย. 2567 00:29:59 น.	69.6	4.7	38.7	734,117.1
3 เม.ย. 2567 00:44:59 น.	69.7	4.7	39.0	734,126.9
3 เม.ย. 2567 00:59:59 น.	69.8	4.7	39.1	734,136.6
3 เม.ย. 2567 01:14:59 น.	69.7	4.7	39.1	734,146.4
3 เม.ย. 2567 01:29:59 น.	69.0	4.7	39.2	734,156.3
3 เม.ย. 2567 01:44:59 น.	69.1	4.7	39.1	734,166.0
3 เม.ย. 2567 01:59:59 น.	69.6	4.7	39.1	734,175.8
3 เม.ย. 2567 02:14:59 น.	69.6	4.7	39.2	734,185.6
3 เม.ย. 2567 02:29:59 น.	69.6	4.7	39.4	734,195.4
3 เม.ย. 2567 02:44:59 น.	69.6	4.7	40.3	734,205.5
3 เม.ย. 2567 02:59:59 น.	69.6	4.7	40.7	734,215.7
3 เม.ย. 2567 03:14:59 น.	69.6	4.7	40.9	734,225.9
3 เม.ย. 2567 03:29:59 น.	69.7	4.7	40.9	734,236.1
3 เม.ย. 2567 03:44:59 น.	69.7	4.7	40.9	734,246.3
3 เม.ย. 2567 03:59:59 น.	69.6	4.7	40.9	734,256.6
3 เม.ย. 2567 04:14:59 น.	69.6	4.7	40.7	734,266.8
3 เม.ย. 2567 04:29:59 น.	69.7	4.7	40.6	734,276.9
3 เม.ย. 2567 04:44:59 น.	69.6	4.7	41.1	734,287.2
3 เม.ย. 2567 04:59:59 น.	69.6	4.7	41.6	734,297.6
3 เม.ย. 2567 05:14:59 น.	69.6	4.7	41.8	734,308.0
3 เม.ย. 2567 05:29:59 น.	69.6	4.7	41.9	734,318.4
3 เม.ย. 2567 05:44:59 น.	69.3	4.7	41.9	734,328.9
3 เม.ย. 2567 05:59:59 น.	69.3	4.7	41.9	734,339.4
3 เม.ย. 2567 06:14:59 น.	69.7	4.7	41.8	734,349.8
3 เม.ย. 2567 06:29:59 น.	69.7	4.7	41.6	734,360.3
3 เม.ย. 2567 06:44:59 น.	69.8	4.7	41.0	734,370.4
3 เม.ย. 2567 06:59:59 น.	69.8	4.7	40.2	734,380.5
3 เม.ย. 2567 07:14:59 น.	69.7	4.7	39.6	734,390.4
3 เม.ย. 2567 07:29:59 น.	69.3	4.7	39.4	734,400.3
3 เม.ย. 2567 07:44:59 น.	69.3	4.7	39.4	734,410.1
3 เม.ย. 2567 07:59:59 น.	69.7	4.7	39.2	734,419.9
3 เม.ย. 2567 08:14:59 น.	69.7	4.7	39.1	734,429.7
3 เม.ย. 2567 08:29:59 น.	69.9	4.7	38.6	734,439.3
3 เม.ย. 2567 08:44:59 น.	69.9	4.7	38.4	734,449.8
3 เม.ย. 2567 08:59:59 น.	70.2	4.7	38.3	734,458.5
3 เม.ย. 2567 09:14:59 น.	70.3	4.7	38.4	734,468.1
3 เม.ย. 2567 09:29:59 น.	69.5	4.7	39.2	734,477.9
3 เม.ย. 2567 09:44:59 น.	68.9	4.7	40.0	734,487.9
3 เม.ย. 2567 09:59:59 น.	69.7	4.7	41.0	734,498.2
3 เม.ย. 2567 10:14:59 น.	70.6	4.7	42.1	734,508.7
3 เม.ย. 2567 10:29:59 น.	70.2	4.7	43.2	734,519.5
3 เม.ย. 2567 10:44:59 น.	69.8	4.7	45.3	734,530.8
3 เม.ย. 2567 10:59:59 น.	70.0	4.7	46.6	734,542.5
3 เม.ย. 2567 11:14:59 น.	69.8	4.7	47.8	734,554.4
3 เม.ย. 2567 11:29:59 น.	70.1	4.7	48.7	734,566.6
3 เม.ย. 2567 11:44:59 น.	70.4	4.7	49.6	734,579.0
3 เม.ย. 2567 11:59:59 น.	69.9	4.7	50.6	734,591.6
3 เม.ย. 2567 12:14:59 น.	69.9	4.7	50.9	734,604.4
3 เม.ย. 2567 12:29:59 น.	69.5	4.7	51.1	734,617.1

## สถานีระบบบำบัดน้ำเสียแห่งที่ 1

3 เม.ย. 2567 12:44:59 น.	69.7	4.7	51.5	734,630.0
3 เม.ย. 2567 12:59:59 น.	69.8	4.7	51.9	734,643.0
3 เม.ย. 2567 13:14:59 น.	69.6	4.7	52.1	734,656.0
3 เม.ย. 2567 13:29:59 น.	69.4	4.7	52.3	734,669.1
3 เม.ย. 2567 13:44:59 น.	69.5	4.7	52.6	734,682.3
3 เม.ย. 2567 13:59:59 น.	69.9	4.7	53.1	734,695.5
3 เม.ย. 2567 14:14:59 น.	69.7	4.7	53.6	734,708.9
3 เม.ย. 2567 14:29:59 น.	69.8	4.7	53.9	734,722.4
3 เม.ย. 2567 14:44:59 น.	69.7	4.7	53.5	734,735.8
3 เม.ย. 2567 14:59:59 น.	69.6	4.7	52.9	734,749.0
3 เม.ย. 2567 15:14:59 น.	69.5	4.7	52.8	734,762.2
3 เม.ย. 2567 15:29:59 น.	69.7	4.7	52.8	734,775.4
3 เม.ย. 2567 15:44:59 น.	69.9	4.7	52.9	734,788.6
3 เม.ย. 2567 15:59:59 น.	69.8	4.7	53.2	734,801.9
3 เม.ย. 2567 16:14:59 น.	69.7	4.7	53.6	734,815.3
3 เม.ย. 2567 16:29:59 น.	70.3	4.7	54.1	734,828.8
3 เม.ย. 2567 16:44:59 น.	70.1	4.7	55.1	734,842.6
3 เม.ย. 2567 16:59:59 น.	69.4	4.7	55.5	734,856.5
3 เม.ย. 2567 17:14:59 น.	68.9	4.7	55.8	734,870.4
3 เม.ย. 2567 17:29:59 น.	69.0	4.7	55.6	734,884.3
3 เม.ย. 2567 17:44:59 น.	69.8	4.7	55.6	734,898.3
3 เม.ย. 2567 17:59:59 น.	69.3	4.7	55.8	734,912.2
3 เม.ย. 2567 18:14:59 น.	69.9	4.7	56.0	734,926.2
3 เม.ย. 2567 18:29:59 น.	70.4	4.7	56.3	734,940.3
3 เม.ย. 2567 18:44:59 น.	69.7	4.7	57.6	734,954.7
3 เม.ย. 2567 18:59:59 น.	70.1	4.7		734,969.1
3 เม.ย. 2567 19:14:59 น.	70.4	4.7	58.0	734,983.6
3 เม.ย. 2567 19:29:59 น.	70.1	4.7	58.3	734,998.2
3 เม.ย. 2567 19:44:59 น.	69.7	4.7	58.3	735,012.8
3 เม.ย. 2567 19:59:59 น.	69.9	4.7	58.3	735,027.3
3 เม.ย. 2567 20:14:59 น.	69.9	4.7	58.4	735,041.9
3 เม.ย. 2567 20:29:59 น.	69.4	4.7	58.1	735,056.4
3 เม.ย. 2567 20:44:59 น.	69.4	4.7	58.0	735,070.9
3 เม.ย. 2567 20:59:59 น.	69.8	4.7	58.1	735,085.5
3 เม.ย. 2567 21:14:59 น.	69.8	4.7	58.2	735,100.0
3 เม.ย. 2567 21:29:59 น.	69.7	4.7	58.3	735,114.6
3 เม.ย. 2567 21:44:59 น.	69.7	4.7	58.4	735,129.2
3 เม.ย. 2567 21:59:59 น.	69.7	4.7	58.4	735,143.8
3 เม.ย. 2567 22:14:59 น.	69.7	4.7	58.6	735,158.4
3 เม.ย. 2567 22:29:59 น.	69.8	4.7	58.7	735,173.1
3 เม.ย. 2567 22:44:59 น.	69.8	4.7	59.0	735,187.9
3 เม.ย. 2567 22:59:59 น.	69.7	4.7	59.6	735,202.8
3 เม.ย. 2567 23:14:59 น.	69.7	4.7	59.8	735,217.8
3 เม.ย. 2567 23:29:59 น.	69.8	4.7	59.4	735,232.6
3 เม.ย. 2567 23:44:59 น.	69.8	4.7	58.9	735,247.3
3 เม.ย. 2567 23:59:59 น.	69.7	4.7	58.6	735,262.0
4 เม.ย. 2567 00:14:59 น.	69.7	4.7	58.3	735,276.6
4 เม.ย. 2567 00:29:59 น.	69.7	4.7	58.5	735,291.2
4 เม.ย. 2567 00:44:59 น.	70.0	4.7	58.5	735,305.8
4 เม.ย. 2567 00:59:59 น.	70.1	4.7	58.6	735,320.5

## สถานีระบบบำบัดน้ำเสียแห่งที่ 1

4 เม.ย. 2567 01:14:59 น.	69.7	4.7	58.6	735,335.1
4 เม.ย. 2567 01:29:59 น.	69.6	4.7	58.7	735,349.8
4 เม.ย. 2567 01:44:59 น.	69.6	4.7	58.7	735,364.5
4 เม.ย. 2567 01:59:59 น.	69.6	4.7	58.7	735,379.1
4 เม.ย. 2567 02:14:59 น.	69.6	4.7	58.8	735,393.8
4 เม.ย. 2567 02:29:59 น.	69.6	4.7	59.1	735,408.6
4 เม.ย. 2567 02:44:59 น.	69.6	4.7	60.3	735,423.7
4 เม.ย. 2567 02:59:59 น.	69.9	4.7	60.5	735,438.8
4 เม.ย. 2567 03:14:59 น.	69.9	4.7	60.6	735,453.9
4 เม.ย. 2567 03:29:59 น.	69.7	4.7	60.6	735,469.1
4 เม.ย. 2567 03:44:59 น.	69.6	4.7	60.5	735,484.2
4 เม.ย. 2567 03:59:59 น.	69.6	4.7	60.4	735,499.3
4 เม.ย. 2567 04:14:59 น.	69.6	4.7	60.2	735,514.4
4 เม.ย. 2567 04:29:59 น.	69.6	4.7	59.7	735,529.3
4 เม.ย. 2567 04:44:59 น.	69.7	4.7	59.4	735,544.2
4 เม.ย. 2567 04:59:59 น.	69.4	4.7	59.3	735,559.0
4 เม.ย. 2567 05:14:59 น.	69.2	4.7	59.2	735,573.8
4 เม.ย. 2567 05:29:59 น.	69.6	4.7	59.2	735,588.6
4 เม.ย. 2567 05:44:59 น.	69.6	4.7	59.1	735,603.4
4 เม.ย. 2567 05:59:59 น.	69.6	4.7	59.1	735,618.1
4 เม.ย. 2567 06:14:59 น.	69.2	4.7	59.1	735,632.9
4 เม.ย. 2567 06:29:59 น.	69.2	4.7	59.2	735,647.8
4 เม.ย. 2567 06:44:59 น.	69.6	4.7	58.6	735,662.4
4 เม.ย. 2567 06:59:59 น.	69.6	4.7	58.1	735,676.9
4 เม.ย. 2567 07:14:59 น.	69.6	4.7	57.8	735,691.4
4 เม.ย. 2567 07:29:59 น.	69.6	4.7	57.2	735,705.6
4 เม.ย. 2567 07:44:59 น.	69.7	4.7	57.4	735,720.0
4 เม.ย. 2567 07:59:59 น.	69.7	4.7	57.7	735,734.4
4 เม.ย. 2567 08:14:59 น.	69.9	4.7	57.8	735,748.9
4 เม.ย. 2567 08:29:59 น.	69.8	4.7	58.5	735,763.5
4 เม.ย. 2567 08:44:59 น.	69.6	4.7	58.7	735,778.2
4 เม.ย. 2567 08:59:59 น.	70.1	4.7	58.9	735,792.9
4 เม.ย. 2567 09:14:59 น.	70.0	4.7	59.1	735,807.7
4 เม.ย. 2567 09:29:59 น.	69.7	4.7	59.2	735,822.5
4 เม.ย. 2567 09:44:59 น.	69.5	4.7	59.3	735,837.3
4 เม.ย. 2567 09:59:59 น.	69.1	4.7	59.6	735,852.2
4 เม.ย. 2567 10:14:59 น.	69.3	4.7	59.9	735,867.2
4 เม.ย. 2567 10:29:59 น.	69.3	4.7	61.0	735,882.4
4 เม.ย. 2567 10:44:59 น.	69.8	4.7	61.6	735,897.8
4 เม.ย. 2567 10:59:59 น.	69.9	4.7	61.3	735,913.1
4 เม.ย. 2567 11:14:59 น.	69.5	4.7	61.2	735,928.4
4 เม.ย. 2567 11:29:59 น.	70.1	4.7	61.1	735,943.7
4 เม.ย. 2567 11:44:59 น.	70.4	4.7	61.1	735,958.9
4 เม.ย. 2567 11:59:59 น.	69.9	4.7	60.9	735,974.2
4 เม.ย. 2567 12:14:59 น.	69.0	4.7	60.8	735,989.4
4 เม.ย. 2567 12:29:59 น.	68.3	4.8	60.5	736,004.5
4 เม.ย. 2567 12:44:59 น.	68.2	4.8	60.7	736,019.7
4 เม.ย. 2567 12:59:59 น.	69.9	4.7	60.8	736,034.9
4 เม.ย. 2567 13:14:59 น.	71.1	4.7	60.6	736,050.0
4 เม.ย. 2567 13:29:59 น.	70.7	4.7	60.8	736,065.2

## สถานีระบบบำบัดน้ำเสียแห่งที่ 1

4 เม.ย. 2567 13:44:59 น.	70.0	4.7	60.9	736,080.4
4 เม.ย. 2567 13:59:59 น.	69.9	4.7	60.9	736,095.6
4 เม.ย. 2567 14:14:59 น.	70.0	4.7	60.9	736,110.9
4 เม.ย. 2567 14:29:59 น.	69.4	4.7	60.8	736,126.1
4 เม.ย. 2567 14:44:59 น.	69.3	4.7	60.7	736,141.3
4 เม.ย. 2567 14:59:59 น.	70.4	4.7	60.3	736,156.3
4 เม.ย. 2567 15:14:59 น.	71.1	4.7	60.3	736,171.4
4 เม.ย. 2567 15:29:59 น.	70.4	4.7	60.2	736,186.4
4 เม.ย. 2567 15:44:59 น.	69.5	4.7	59.8	736,201.4
4 เม.ย. 2567 15:59:59 น.	69.7	4.7	59.7	736,216.3
4 เม.ย. 2567 16:14:59 น.	69.9	4.7	59.7	736,231.3
4 เม.ย. 2567 16:29:59 น.	68.9	4.7	59.7	736,246.1
4 เม.ย. 2567 16:44:59 น.	68.7	4.8	59.9	736,261.1
4 เม.ย. 2567 16:59:59 น.	69.9	4.7	60.0	736,276.1
4 เม.ย. 2567 17:14:59 น.	70.3	4.7	60.1	736,291.1
4 เม.ย. 2567 17:29:59 น.	70.4	4.7	59.9	736,306.1
4 เม.ย. 2567 17:44:59 น.	69.9	4.7	60.0	736,321.1
4 เม.ย. 2567 17:59:59 น.	69.5	4.7	60.1	736,336.2
4 เม.ย. 2567 18:14:59 น.	69.3	4.7	60.3	736,351.3
4 เม.ย. 2567 18:29:59 น.	69.8	4.7	60.5	736,366.4
4 เม.ย. 2567 18:44:59 น.	69.9	4.7	60.9	736,381.6
4 เม.ย. 2567 18:59:59 น.	69.7	4.7	61.2	736,396.9
4 เม.ย. 2567 19:14:59 น.	69.8	4.7	61.5	736,412.3
4 เม.ย. 2567 19:29:59 น.	69.8	4.7	61.6	736,427.7
4 เม.ย. 2567 19:44:59 น.	69.7	4.7	61.8	736,443.1
4 เม.ย. 2567 19:59:59 น.	69.7	4.7	62.2	736,458.6
4 เม.ย. 2567 20:14:59 น.	69.7	4.7	62.2	736,474.2
4 เม.ย. 2567 20:29:59 น.	69.7	4.7	62.2	736,489.8
4 เม.ย. 2567 20:44:59 น.	69.7	4.7	62.5	736,505.4
4 เม.ย. 2567 20:59:59 น.	69.8	4.7	62.7	736,521.0
4 เม.ย. 2567 21:14:59 น.	69.8	4.7	62.7	736,536.7
4 เม.ย. 2567 21:29:59 น.	69.7	4.7	62.7	736,552.3
4 เม.ย. 2567 21:44:59 น.	69.7	4.7	62.9	736,568.1
4 เม.ย. 2567 21:59:59 น.	69.7	4.7	62.9	736,583.8
4 เม.ย. 2567 22:14:59 น.	69.7	4.7	63.0	736,599.5
4 เม.ย. 2567 22:29:59 น.	69.7	4.7	63.1	736,615.3
4 เม.ย. 2567 22:44:59 น.	69.7	4.7	62.7	736,630.9
4 เม.ย. 2567 22:59:59 น.	69.6	4.7	61.9	736,646.4
4 เม.ย. 2567 23:14:59 น.	69.6	4.7	61.3	736,661.8
4 เม.ย. 2567 23:29:59 น.	69.6	4.7	60.7	736,676.9
4 เม.ย. 2567 23:44:59 น.	69.7	4.7	59.9	736,691.9
4 เม.ย. 2567 23:59:59 น.	69.7	4.7	59.3	736,706.8
5 เม.ย. 2567 00:14:59 น.	69.6	4.7	58.9	736,721.5
5 เม.ย. 2567 00:29:59 น.	69.5	4.7	58.5	736,736.1
5 เม.ย. 2567 00:44:59 น.	69.6	4.7	58.0	736,750.6
5 เม.ย. 2567 00:59:59 น.	69.7	4.7	57.7	736,765.0
5 เม.ย. 2567 01:14:59 น.	69.6	4.7	57.4	736,779.4
5 เม.ย. 2567 01:29:59 น.	69.6	4.7	57.0	736,793.6
5 เม.ย. 2567 01:44:59 น.	69.7	4.7	56.8	736,807.8
5 เม.ย. 2567 01:59:59 น.	69.7	4.7	56.5	736,821.9



## สถานีระบบบำบัดน้ำเสียแห่งที่ 1

5 เม.ย. 2567 02:14:59 น.	69.6	4.7	56.3	736,836.0
5 เม.ย. 2567 02:29:59 น.	69.7	4.7	56.0	736,850.0
5 เม.ย. 2567 02:44:59 น.	69.9	4.7	56.7	736,864.2
5 เม.ย. 2567 02:59:59 น.	69.9	4.7	57.6	736,878.6
5 เม.ย. 2567 03:14:59 น.	69.6	4.7	57.9	736,893.1
5 เม.ย. 2567 03:29:59 น.	69.8	4.7	58.5	736,907.7
5 เม.ย. 2567 03:44:59 น.	69.8	4.7	58.9	736,922.4
5 เม.ย. 2567 03:59:59 น.	70.3	4.7	59.3	736,937.3
5 เม.ย. 2567 04:14:59 น.	70.4	4.7	59.6	736,952.2
5 เม.ย. 2567 04:29:59 น.	69.6	4.7	59.6	736,967.1
5 เม.ย. 2567 04:44:59 น.	69.7	4.7	59.7	736,982.0
5 เม.ย. 2567 04:59:59 น.	70.3	4.7	60.1	736,997.1
5 เม.ย. 2567 05:14:59 น.	70.3	4.7	60.3	737,012.1
5 เม.ย. 2567 05:29:59 น.	69.2	4.7	60.3	737,027.2
5 เม.ย. 2567 05:44:59 น.	69.1	4.7	60.2	737,042.3
5 เม.ย. 2567 05:59:59 น.	69.8	4.7	60.3	737,057.3
5 เม.ย. 2567 06:14:59 น.	70.3	4.7	60.3	737,072.4
5 เม.ย. 2567 06:29:59 น.	69.5	4.7	60.3	737,087.4
5 เม.ย. 2567 06:44:59 น.	69.6	4.7	59.8	737,102.4
5 เม.ย. 2567 06:59:59 น.	70.3	4.7	59.0	737,117.2
5 เม.ย. 2567 07:14:59 น.	69.9	4.7	58.5	737,131.8
5 เม.ย. 2567 07:29:59 น.	69.9	4.7	58.2	737,146.3
5 เม.ย. 2567 07:44:59 น.	69.3	4.7	57.9	737,160.8
5 เม.ย. 2567 07:59:59 น.	69.6	4.7	57.8	737,175.3
5 เม.ย. 2567 08:14:59 น.	69.6	4.7	58.1	737,189.8
5 เม.ย. 2567 08:29:59 น.	69.7	4.7	58.2	737,204.4
5 เม.ย. 2567 08:44:59 น.	70.1	4.7	58.4	737,218.9
5 เม.ย. 2567 08:59:59 น.	70.1	4.7	58.7	737,233.6
5 เม.ย. 2567 09:14:59 น.	69.7	4.7	58.8	737,248.3
5 เม.ย. 2567 09:29:59 น.	69.7	4.7	58.9	737,263.1
5 เม.ย. 2567 09:44:59 น.	70.2	4.7	59.1	737,277.8
5 เม.ย. 2567 09:59:59 น.	70.8	4.7	59.4	737,292.7
5 เม.ย. 2567 10:14:59 น.	70.0	4.7	59.8	737,307.6
5 เม.ย. 2567 10:29:59 น.	69.4	4.7	60.1	737,322.6
5 เม.ย. 2567 10:44:59 น.	69.6	4.7	61.2	737,337.9
5 เม.ย. 2567 10:59:59 น.	69.5	4.7	61.7	737,353.4
5 เม.ย. 2567 11:14:59 น.	69.3	4.7	61.9	737,368.8
5 เม.ย. 2567 11:29:59 น.	69.6	4.7	63.0	737,384.6
5 เม.ย. 2567 11:44:59 น.	69.6	4.7	63.9	737,400.6
5 เม.ย. 2567 11:59:59 น.	69.7	4.7	64.2	737,416.6
5 เม.ย. 2567 12:14:59 น.	69.8	4.7	64.2	737,432.7
5 เม.ย. 2567 12:29:59 น.	69.2	4.7	64.2	737,448.8
5 เม.ย. 2567 12:44:59 น.	69.2	4.7	64.2	737,464.8
5 เม.ย. 2567 12:59:59 น.	69.8	4.7	64.0	737,480.8
5 เม.ย. 2567 13:14:59 น.	69.9	4.7	63.9	737,496.8
5 เม.ย. 2567 13:29:59 น.	69.9	4.7	63.8	737,512.8
5 เม.ย. 2567 13:44:59 น.	69.9	4.7	63.3	737,528.6
5 เม.ย. 2567 13:59:59 น.	69.9	4.7	63.0	737,544.3
5 เม.ย. 2567 14:14:59 น.	69.9	4.7	62.9	737,560.0
5 เม.ย. 2567 14:29:59 น.	69.8	4.7	62.7	737,575.7

## สถานีระบบบำบัดน้ำเสียแห่งที่ 1

5 เม.ย. 2567 14:44:59 น.	69.7	4.7	62.0	737,591.2
5 เม.ย. 2567 14:59:59 น.	69.8	4.7	61.1	737,606.5
5 เม.ย. 2567 15:14:59 น.	69.8	4.7	60.8	737,621.7
5 เม.ย. 2567 15:29:59 น.	69.8	4.7	60.2	737,636.7
5 เม.ย. 2567 15:44:59 น.	69.6	4.7	59.7	737,651.6
5 เม.ย. 2567 15:59:59 น.	69.1	4.7	59.4	737,666.5
5 เม.ย. 2567 16:14:59 น.	68.5	4.8	59.3	737,681.3
5 เม.ย. 2567 16:29:59 น.	68.6	4.8	59.1	737,696.1
5 เม.ย. 2567 16:44:59 น.	69.7	4.7	59.1	737,710.9
5 เม.ย. 2567 16:59:59 น.	69.6	4.7	59.0	737,725.6
5 เม.ย. 2567 17:14:59 น.	69.2	4.7	58.9	737,740.3
5 เม.ย. 2567 17:29:59 น.	69.7	4.7	58.8	737,755.0
5 เม.ย. 2567 17:44:59 น.	68.0	4.8	58.7	737,769.7
5 เม.ย. 2567 17:59:59 น.	68.0	4.8	58.7	737,784.4
5 เม.ย. 2567 18:14:59 น.	70.3	4.7	58.7	737,799.1
5 เม.ย. 2567 18:29:59 น.	67.2	4.8	58.9	737,813.8
5 เม.ย. 2567 18:44:59 น.	66.1	4.8	60.0	737,828.8
5 เม.ย. 2567 18:59:59 น.	69.1	4.7	60.4	737,843.9
5 เม.ย. 2567 19:14:59 น.	69.7	4.7	60.8	737,859.1
5 เม.ย. 2567 19:29:59 น.	69.7	4.7	61.1	737,874.3
5 เม.ย. 2567 19:44:59 น.	69.7	4.7	61.2	737,889.6
5 เม.ย. 2567 19:59:59 น.	69.7	4.7	61.5	737,905.0
5 เม.ย. 2567 20:14:59 น.	69.7	4.7	61.5	737,920.3
5 เม.ย. 2567 20:29:59 น.	69.7	4.7	61.5	737,935.8
5 เม.ย. 2567 20:44:59 น.	69.7	4.7	61.4	737,951.1
5 เม.ย. 2567 20:59:59 น.	69.7	4.7	61.5	737,966.4
5 เม.ย. 2567 21:14:59 น.	69.7	4.7	61.6	737,981.8
5 เม.ย. 2567 21:29:59 น.	69.7	4.7	61.5	737,997.2
5 เม.ย. 2567 21:44:59 น.	69.7	4.7	61.3	738,012.6
5 เม.ย. 2567 21:59:59 น.	69.7	4.7	61.3	738,027.9
5 เม.ย. 2567 22:14:59 น.	69.7	4.7	61.4	738,043.3
5 เม.ย. 2567 22:29:59 น.	69.7	4.7	61.5	738,058.6
5 เม.ย. 2567 22:44:59 น.	69.7	4.7	61.1	738,073.9
5 เม.ย. 2567 22:59:59 น.	69.7	4.7	60.2	738,088.9
5 เม.ย. 2567 23:14:59 น.	69.6	4.7	59.8	738,103.9
5 เม.ย. 2567 23:29:59 น.	69.6	4.7	59.3	738,118.7
5 เม.ย. 2567 23:44:59 น.	69.9	4.7	58.9	738,133.4
5 เม.ย. 2567 23:59:59 น.	70.0	4.7	58.8	738,148.1
6 เม.ย. 2567 00:14:59 น.	69.7	4.7	58.8	738,162.8
6 เม.ย. 2567 00:29:59 น.	69.7	4.7	58.9	738,177.6
6 เม.ย. 2567 00:44:59 น.	69.7	4.7	58.8	738,192.3
6 เม.ย. 2567 00:59:59 น.	69.6	4.7	59.1	738,207.0
6 เม.ย. 2567 01:14:59 น.	69.5	4.7	59.2	738,221.8
6 เม.ย. 2567 01:29:59 น.	69.1	4.7	59.3	738,236.6
6 เม.ย. 2567 01:44:59 น.	68.9	4.7	59.5	738,251.5
6 เม.ย. 2567 01:59:59 น.	69.6	4.7	59.5	738,266.4
6 เม.ย. 2567 02:14:59 น.	69.6	4.7	59.6	738,281.3
6 เม.ย. 2567 02:29:59 น.	69.8	4.7	59.7	738,296.2
6 เม.ย. 2567 02:44:59 น.	69.9	4.7	61.0	738,311.5
6 เม.ย. 2567 02:59:59 น.	69.7	4.7	61.6	738,326.9

## สถานีระบบบำบัดน้ำเสียแห่งที่ 1

6 เม.ย. 2567 03:14:59 น.	69.9	4.7	61.8	738,342.3
6 เม.ย. 2567 03:29:59 น.	69.8	4.7	62.1	738,357.9
6 เม.ย. 2567 03:44:59 น.	69.7	4.7	62.3	738,373.4
6 เม.ย. 2567 03:59:59 น.	69.7	4.7	62.4	738,389.0
6 เม.ย. 2567 04:14:59 น.	69.6	4.7	62.4	738,404.6
6 เม.ย. 2567 04:29:59 น.	69.6	4.7	62.4	738,420.3
6 เม.ย. 2567 04:44:59 น.	69.7	4.7	62.3	738,435.8
6 เม.ย. 2567 04:59:59 น.	69.8	4.7	62.2	738,451.4
6 เม.ย. 2567 05:14:59 น.	69.8	4.7	62.0	738,466.9
6 เม.ย. 2567 05:29:59 น.	69.6	4.7	62.0	738,482.4
6 เม.ย. 2567 05:44:59 น.	70.4	4.7	62.0	738,497.9
6 เม.ย. 2567 05:59:59 น.	70.5	4.7	62.0	738,513.4
6 เม.ย. 2567 06:14:59 น.	69.7	4.7	62.0	738,528.9
6 เม.ย. 2567 06:29:59 น.	70.0	4.7	61.8	738,544.3
6 เม.ย. 2567 06:44:59 น.	69.8	4.7	61.1	738,559.6
6 เม.ย. 2567 06:59:59 น.	69.6	4.7	60.1	738,574.6
6 เม.ย. 2567 07:14:59 น.	69.7	4.7	59.5	738,589.5
6 เม.ย. 2567 07:29:59 น.	69.8	4.7	59.1	738,604.3
6 เม.ย. 2567 07:44:59 น.	69.6	4.7	58.8	738,619.0
6 เม.ย. 2567 07:59:59 น.	69.9	4.7	58.5	738,633.6
6 เม.ย. 2567 08:14:59 น.	70.0	4.7	58.6	738,648.3
6 เม.ย. 2567 08:29:59 น.	69.6	4.7	58.9	738,663.0
6 เม.ย. 2567 08:44:59 น.	69.9	4.7	59.0	738,677.8
6 เม.ย. 2567 08:59:59 น.	70.4	4.7	59.1	738,692.5
6 เม.ย. 2567 09:14:59 น.	70.4	4.7	59.3	738,707.4
6 เม.ย. 2567 09:29:59 น.	69.6	4.7	59.5	738,722.3
6 เม.ย. 2567 09:44:59 น.	69.9	4.7	59.7	738,737.1
6 เม.ย. 2567 09:59:59 น.	70.8	4.7	60.0	738,752.1
6 เม.ย. 2567 10:14:59 น.	70.1	4.7	60.2	738,767.2
6 เม.ย. 2567 10:29:59 น.	68.8	4.7	60.4	738,782.3
6 เม.ย. 2567 10:44:59 น.	69.5	4.7	61.4	738,797.6
6 เม.ย. 2567 10:59:59 น.	70.8	4.7	61.3	738,813.2
6 เม.ย. 2567 11:14:59 น.	70.3	4.7	62.9	738,828.9
6 เม.ย. 2567 11:29:59 น.	69.8	4.7	63.6	738,844.8
6 เม.ย. 2567 11:44:59 น.	69.5	4.7	64.1	738,860.9
6 เม.ย. 2567 11:59:59 น.	69.4	4.7	64.5	738,877.0
6 เม.ย. 2567 12:14:59 น.	70.1	4.7	64.4	738,893.1
6 เม.ย. 2567 12:29:59 น.	70.4	4.7	64.4	738,909.2
6 เม.ย. 2567 12:44:59 น.	70.2	4.7	64.2	738,925.3
6 เม.ย. 2567 12:59:59 น.	69.9	4.7	64.1	738,941.3
6 เม.ย. 2567 13:14:59 น.	70.0	4.7	63.7	738,957.2
6 เม.ย. 2567 13:29:59 น.	69.9	4.7	63.5	738,973.0
6 เม.ย. 2567 13:44:59 น.	70.0	4.7	63.4	738,988.9
6 เม.ย. 2567 13:59:59 น.	70.1	4.7	63.2	739,004.7
6 เม.ย. 2567 14:14:59 น.	69.6	4.7	62.9	739,020.4
6 เม.ย. 2567 14:29:59 น.	69.7	4.7	62.8	739,036.1
6 เม.ย. 2567 14:44:59 น.	70.0	4.7	62.0	739,051.6
6 เม.ย. 2567 14:59:59 น.	70.2	4.7	61.0	739,066.9
6 เม.ย. 2567 15:14:59 น.	70.6	4.7	60.5	739,081.9
6 เม.ย. 2567 15:29:59 น.	70.3	4.7	59.8	739,096.9

## สถานีระบบบำบัดน้ำเสียแห่งที่ 1

6 เม.ย. 2567 15:44:59 น.	70.1	4.7	59.1	739,111.7
6 เม.ย. 2567 15:59:59 น.	69.8	4.7	58.8	739,126.4
6 เม.ย. 2567 16:14:59 น.	69.9	4.7	58.9	739,141.1
6 เม.ย. 2567 16:29:59 น.	69.9	4.7	58.8	739,155.8
6 เม.ย. 2567 16:44:59 น.	70.1	4.7	58.7	739,170.5
6 เม.ย. 2567 16:59:59 น.	70.4	4.7	58.6	739,185.1
6 เม.ย. 2567 17:14:59 น.	69.9	4.7	58.6	739,199.8
6 เม.ย. 2567 17:29:59 น.	69.6	4.7	58.4	739,214.4
6 เม.ย. 2567 17:44:59 น.	70.5	4.7	58.9	739,229.1
6 เม.ย. 2567 17:59:59 น.	70.3	4.7	60.5	739,244.3
6 เม.ย. 2567 18:14:59 น.	69.2	4.7	62.4	739,259.9
6 เม.ย. 2567 18:29:59 น.	69.4	4.7	64.0	739,275.9
6 เม.ย. 2567 18:44:59 น.	69.6	4.7	66.1	739,292.4
6 เม.ย. 2567 18:59:59 น.	69.7	4.7		739,309.6
6 เม.ย. 2567 19:14:59 น.	69.7	4.7	71.4	739,327.5
6 เม.ย. 2567 19:29:59 น.	69.7	4.7	73.9	739,345.9
6 เม.ย. 2567 19:44:59 น.	69.7	4.7	76.0	739,364.9
6 เม.ย. 2567 19:59:59 น.	69.6	4.7	77.9	739,384.4
6 เม.ย. 2567 20:14:59 น.	69.7	4.7	79.6	739,404.3
6 เม.ย. 2567 20:29:59 น.	69.7	4.7	81.2	739,424.6
6 เม.ย. 2567 20:44:59 น.	69.6	4.7	82.8	739,445.3
6 เม.ย. 2567 20:59:59 น.	69.7	4.7	84.3	739,466.4
6 เม.ย. 2567 21:14:59 น.	69.7	4.7	85.5	739,487.8
6 เม.ย. 2567 21:29:59 น.	69.8	4.7	86.5	739,509.4
6 เม.ย. 2567 21:44:59 น.	70.0	4.7	87.7	739,531.3
6 เม.ย. 2567 21:59:59 น.	69.6	4.7	88.6	739,553.4
6 เม.ย. 2567 22:14:59 น.	69.8	4.7	88.5	739,575.6
6 เม.ย. 2567 22:29:59 น.	70.0	4.7	89.1	739,597.8
6 เม.ย. 2567 22:44:59 น.	69.5	4.7	90.3	739,620.4
6 เม.ย. 2567 22:59:59 น.	69.1	4.7	90.9	739,643.1
6 เม.ย. 2567 23:14:59 น.	69.7	4.7	91.7	739,666.1
6 เม.ย. 2567 23:29:59 น.	69.7	4.7	92.7	739,689.3
6 เม.ย. 2567 23:44:59 น.	69.6	4.7	93.6	739,712.6
6 เม.ย. 2567 23:59:59 น.	69.6	4.7	94.5	739,736.3
7 เม.ย. 2567 00:14:59 น.	69.5	4.7	95.5	739,760.1
7 เม.ย. 2567 00:29:59 น.	69.6	4.7	97.0	739,784.4
7 เม.ย. 2567 00:44:59 น.	70.0	4.7	98.2	739,808.9
7 เม.ย. 2567 00:59:59 น.	70.6	4.7	98.6	739,833.6
7 เม.ย. 2567 01:14:59 น.	69.7	4.7	99.7	739,858.5
7 เม.ย. 2567 01:29:59 น.	69.6	4.7	101.3	739,883.9
7 เม.ย. 2567 01:44:59 น.	69.7	4.7	102.7	739,909.6
7 เม.ย. 2567 01:59:59 น.	69.6	4.7	104.1	739,935.6
7 เม.ย. 2567 02:14:59 น.	69.6	3.7	104.8	739,961.8
7 เม.ย. 2567 02:29:59 น.	69.6	4.7	105.1	739,988.1
7 เม.ย. 2567 02:44:59 น.	69.6	4.7	106.0	740,014.6
7 เม.ย. 2567 02:59:59 น.	69.6	4.7	106.5	740,041.2
7 เม.ย. 2567 03:14:59 น.	69.6	4.7	107.4	740,068.1
7 เม.ย. 2567 03:29:59 น.	69.8	4.7	108.3	740,095.1
7 เม.ย. 2567 03:44:59 น.	69.8	4.7	108.9	740,122.3
7 เม.ย. 2567 03:59:59 น.	69.6	4.7	109.3	740,149.7



สถานีระบบบำบัดน้ำเสียแห่งที่ 1				สถานีระบบบำบัดน้ำเสียแห่งที่ 1					
7 เม.ย. 2567 04:14:59 น.	69.6	4.7	109.9	740,177.1	7 เม.ย. 2567 16:44:59 น.	69.7	4.7	81.5	741,455.2
7 เม.ย. 2567 04:29:59 น.	69.5	4.7	110.5	740,204.8	7 เม.ย. 2567 16:59:59 น.	69.5	4.7	81.0	741,475.4
7 เม.ย. 2567 04:44:59 น.	69.6	4.7	111.1	740,232.6	7 เม.ย. 2567 17:14:59 น.	69.1	4.7	80.8	741,495.6
7 เม.ย. 2567 04:59:59 น.	69.6	4.7	111.3	740,260.4	7 เม.ย. 2567 17:29:59 น.	67.9	4.8	80.7	741,515.8
7 เม.ย. 2567 05:14:59 น.	69.6	4.7	111.4	740,288.3	7 เม.ย. 2567 17:44:59 น.	70.0	4.7	80.4	741,535.9
7 เม.ย. 2567 05:29:59 น.	69.6	4.7	111.9	740,316.2	7 เม.ย. 2567 17:59:59 น.	69.4	4.7	80.1	741,555.9
7 เม.ย. 2567 05:44:59 น.	69.6	4.7	112.2	740,344.3	7 เม.ย. 2567 18:14:59 น.	69.8	4.7	80.0	741,575.9
7 เม.ย. 2567 05:59:59 น.	69.6	4.7	112.2	740,372.3	7 เม.ย. 2567 18:29:59 น.	69.7	4.7	80.1	741,595.9
7 เม.ย. 2567 06:14:59 น.	69.2	4.7	112.5	740,400.4	7 เม.ย. 2567 18:44:59 น.	69.7	4.7	81.0	741,616.2
7 เม.ย. 2567 06:29:59 น.	68.8	4.7	112.7	740,428.6	7 เม.ย. 2567 18:59:59 น.	69.8	4.7	82.2	741,636.8
7 เม.ย. 2567 06:44:59 น.	69.7	4.7	112.6	740,456.8	7 เม.ย. 2567 19:14:59 น.	70.0	4.7	82.3	741,657.3
7 เม.ย. 2567 06:59:59 น.	70.0	4.7	112.7	740,484.9	7 เม.ย. 2567 19:29:59 น.	69.7	4.7	82.4	741,677.9
7 เม.ย. 2567 07:14:59 น.	69.3	4.7	112.4	740,513.0	7 เม.ย. 2567 19:44:59 น.	69.7	4.7	82.4	741,698.6
7 เม.ย. 2567 07:29:59 น.	69.1	4.7	112.6	740,541.2	7 เม.ย. 2567 19:59:59 น.	69.7	4.7	82.6	741,719.2
7 เม.ย. 2567 07:44:59 น.	70.5	4.7	112.7	740,569.3	7 เม.ย. 2567 20:14:59 น.	69.7	4.7	82.4	741,739.8
7 เม.ย. 2567 07:59:59 น.	69.4	4.7	113.7	740,597.8	7 เม.ย. 2567 20:29:59 น.	69.7	4.7	82.2	741,760.3
7 เม.ย. 2567 08:14:59 น.	69.1	4.7	114.1	740,626.3	7 เม.ย. 2567 20:44:59 น.	69.7	4.7	81.9	741,780.8
7 เม.ย. 2567 08:29:59 น.	70.0	4.7	113.8	740,654.8	7 เม.ย. 2567 20:59:59 น.	69.7	4.7	81.6	741,801.2
7 เม.ย. 2567 08:44:59 น.	69.8	4.7	113.9	740,683.2	7 เม.ย. 2567 21:14:59 น.	69.7	4.7	81.4	741,821.6
7 เม.ย. 2567 08:59:59 น.	69.8	4.7	114.0	740,711.8	7 เม.ย. 2567 21:29:59 น.	69.7	4.7	81.5	741,841.9
7 เม.ย. 2567 09:14:59 น.	70.4	4.7	114.0	740,740.3	7 เม.ย. 2567 21:44:59 น.	69.6	4.7	81.3	741,862.3
7 เม.ย. 2567 09:29:59 น.	70.8	4.7	113.6	740,768.6	7 เม.ย. 2567 21:59:59 น.	69.7	4.7	81.5	741,882.6
7 เม.ย. 2567 09:44:59 น.	69.7	4.7	112.3	740,796.7	7 เม.ย. 2567 22:14:59 น.	69.7	4.7	82.3	741,903.2
7 เม.ย. 2567 09:59:59 น.	69.6	4.7	110.5	740,824.3	7 เม.ย. 2567 22:29:59 น.	69.7	4.7	83.3	741,924.0
7 เม.ย. 2567 10:14:59 น.	69.6	4.7	108.2	740,851.4	7 เม.ย. 2567 22:44:59 น.	69.7	4.7	83.5	741,944.9
7 เม.ย. 2567 10:29:59 น.	70.0	4.7	106.2	740,877.9	7 เม.ย. 2567 22:59:59 น.	69.6	4.7	83.6	741,965.8
7 เม.ย. 2567 10:44:59 น.	69.5	4.7	105.4	740,904.3	7 เม.ย. 2567 23:14:59 น.	69.5	4.7	84.4	741,986.9
7 เม.ย. 2567 10:59:59 น.	69.5	4.7	104.3	740,930.4	7 เม.ย. 2567 23:29:59 น.	70.1	4.7	84.7	742,008.1
7 เม.ย. 2567 11:14:59 น.	69.1	4.7	102.9	740,956.1	7 เม.ย. 2567 23:44:59 น.	70.0	4.7	85.3	742,029.4
7 เม.ย. 2567 11:29:59 น.	70.0	4.7	101.9	740,981.6	7 เม.ย. 2567 23:59:59 น.	69.4	4.7	86.1	742,050.9
7 เม.ย. 2567 11:44:59 น.	70.4	4.7	100.9	741,006.8	8 เม.ย. 2567 00:14:59 น.	69.6	4.7	86.8	742,072.6
7 เม.ย. 2567 11:59:59 น.	70.8	4.7	99.8	741,031.8	8 เม.ย. 2567 00:29:59 น.	69.7	4.7	87.8	742,094.6
7 เม.ย. 2567 12:14:59 น.	70.6	4.7	98.8	741,056.4	8 เม.ย. 2567 00:44:59 น.	69.8	4.7	88.5	742,116.7
7 เม.ย. 2567 12:29:59 น.	70.1	4.7	97.1	741,080.8	8 เม.ย. 2567 00:59:59 น.	70.3	4.7	89.4	742,139.0
7 เม.ย. 2567 12:44:59 น.	70.8	4.7	96.0	741,104.8	8 เม.ย. 2567 01:14:59 น.	69.6	4.7	90.2	742,161.6
7 เม.ย. 2567 12:59:59 น.	70.5	4.7	94.9	741,128.4	8 เม.ย. 2567 01:29:59 น.	69.6	4.7	90.8	742,184.3
7 เม.ย. 2567 13:14:59 น.	69.8	4.7	93.8	741,151.8	8 เม.ย. 2567 01:44:59 น.	69.6	4.7	91.5	742,207.1
7 เม.ย. 2567 13:29:59 น.	69.9	4.7	93.0	741,175.0	8 เม.ย. 2567 01:59:59 น.	69.6	4.7	91.8	742,230.1
7 เม.ย. 2567 13:44:59 น.	69.8	4.7	91.5	741,197.9	8 เม.ย. 2567 02:14:59 น.	69.9	4.7	92.4	742,253.3
7 เม.ย. 2567 13:59:59 น.	70.0	4.7	91.3	741,220.8	8 เม.ย. 2567 02:29:59 น.	69.6	4.7	93.0	742,276.4
7 เม.ย. 2567 14:14:59 น.	70.3	4.7	90.6	741,243.4	8 เม.ย. 2567 02:44:59 น.	69.7	4.7	93.8	742,299.9
7 เม.ย. 2567 14:29:59 น.	69.5	4.7	89.6	741,265.8	8 เม.ย. 2567 02:59:59 น.	69.8	4.7	94.6	742,323.6
7 เม.ย. 2567 14:44:59 น.	69.5	4.7	88.4	741,287.9	8 เม.ย. 2567 03:14:59 น.	69.8	4.7	95.7	742,347.5
7 เม.ย. 2567 14:59:59 น.	70.5	4.7	86.7	741,309.6	8 เม.ย. 2567 03:29:59 น.	69.9	4.7	96.6	742,371.6
7 เม.ย. 2567 15:14:59 น.	70.4	4.7	85.8	741,331.0	8 เม.ย. 2567 03:44:59 น.	70.6	4.7	97.6	742,396.1
7 เม.ย. 2567 15:29:59 น.	69.9	4.7	84.5	741,352.2	8 เม.ย. 2567 03:59:59 น.	69.7	4.7	98.9	742,420.8
7 เม.ย. 2567 15:44:59 น.	70.3	4.7	83.5	741,373.0	8 เม.ย. 2567 04:14:59 น.	69.9	4.7	99.4	742,445.6
7 เม.ย. 2567 15:59:59 น.	69.5	4.7	82.8	741,393.8	8 เม.ย. 2567 04:29:59 น.	69.7	4.7	99.0	742,470.4
7 เม.ย. 2567 16:14:59 น.	67.8	4.8	82.5	741,414.3	8 เม.ย. 2567 04:44:59 น.	69.9	4.7	98.3	742,494.9
7 เม.ย. 2567 16:29:59 น.	69.3	4.7	81.8	741,434.8	8 เม.ย. 2567 04:59:59 น.	69.6	4.7	98.3	742,519.6

สถานีระบบบำบัดน้ำเสียแห่งที่ 1				สถานีระบบบำบัดน้ำเสียแห่งที่ 1					
8 เม.ย. 2567 05:14:59 น.	69.3	4.7	98.4	742,544.1	8 เม.ย. 2567 17:44:59 น.	69.6	4.7	91.9	743,746.3
8 เม.ย. 2567 05:29:59 น.	69.6	4.7	98.6	742,568.8	8 เม.ย. 2567 17:59:59 น.	69.6	4.7	91.9	743,769.3
8 เม.ย. 2567 05:44:59 น.	69.6	4.7	98.7	742,593.4	8 เม.ย. 2567 18:14:59 น.	69.7	4.7	91.9	743,792.3
8 เม.ย. 2567 05:59:59 น.	69.6	4.7	98.8	742,618.2	8 เม.ย. 2567 18:29:59 น.	70.2	4.7	92.0	743,815.3
8 เม.ย. 2567 06:14:59 น.	69.6	4.7	99.0	742,642.9	8 เม.ย. 2567 18:44:59 น.	69.8	4.7	92.7	743,838.4
8 เม.ย. 2567 06:29:59 น.	69.6	4.7	98.9	742,667.7	8 เม.ย. 2567 18:59:59 น.	69.7	4.7	93.8	743,861.9
8 เม.ย. 2567 06:44:59 น.	69.6	4.7	98.3	742,692.3	8 เม.ย. 2567 19:14:59 น.	69.7	4.7	94.7	743,885.6
8 เม.ย. 2567 06:59:59 น.	69.7	4.7	97.5	742,716.6	8 เม.ย. 2567 19:29:59 น.	69.7	4.7	95.2	743,909.4
8 เม.ย. 2567 07:14:59 น.	69.6	4.7	96.7	742,740.8	8 เม.ย. 2567 19:44:59 น.	69.6	4.7	95.6	743,933.3
8 เม.ย. 2567 07:29:59 น.	69.6	4.7	96.7	742,764.9	8 เม.ย. 2567 19:59:59 น.	69.7	4.7	95.9	743,957.3
8 เม.ย. 2567 07:44:59 น.	69.6	4.7	96.3	742,789.1	8 เม.ย. 2567 20:14:59 น.	69.9	4.7	96.1	743,981.3
8 เม.ย. 2567 07:59:59 น.	69.7	4.7	96.4	742,813.1	8 เม.ย. 2567 20:29:59 น.	70.6	4.7	96.1	744,005.3
8 เม.ย. 2567 08:14:59 น.	69.7	4.7	96.4	742,837.3	8 เม.ย. 2567 20:44:59 น.	69.7	4.7	96.0	744,029.3
8 เม.ย. 2567 08:29:59 น.	69.7	4.7	96.1	742,861.3	8 เม.ย. 2567 20:59:59 น.	69.7	4.7	95.5	744,053.1
8 เม.ย. 2567 08:44:59 น.	69.7	4.7	96.4	742,885.4	8 เม.ย. 2567 21:14:59 น.	69.7	4.7	96.1	744,077.2
8 เม.ย. 2567 08:59:59 น.	69.8	4.7	96.5	742,909.5	8 เม.ย. 2567 21:29:59 น.	69.7	4.7	96.2	744,101.2
8 เม.ย. 2567 09:14:59 น.	69.7	4.7	96.8	742,933.7	8 เม.ย. 2567 21:44:59 น.	69.6	4.7	95.8	744,125.2
8 เม.ย. 2567 09:29:59 น.	69.7	4.7	96.7	742,957.9	8 เม.ย. 2567 21:59:59 น.	69.7	4.7	95.6	744,149.1
8 เม.ย. 2567 09:44:59 น.	69.4	4.7	96.1	742,981.9	8 เม.ย. 2567 22:14:59 น.	69.8	4.7	95.1	744,172.8
8 เม.ย. 2567 09:59:59 น.	69.6	4.7	95.8	743,005.8	8 เม.ย. 2567 22:29:59 น.	70.0	4.7	95.0	744,196.6
8 เม.ย. 2567 10:14:59 น.	69.8	4.7	95.5	743,029.6	8 เม.ย. 2567 22:44:59 น.	69.7	4.7	93.8	744,220.0
8 เม.ย. 2567 10:29:59 น.	69.4	4.7	95.4	743,053.5	8 เม.ย. 2567 22:59:59 น.	69.7	4.7	93.0	744,243.3
8 เม.ย. 2567 10:44:59 น.	68.7	4.7	95.7	743,077.4	8 เม.ย. 2567 23:14:59 น.	69.7	4.7	92.6	744,266.4
8 เม.ย. 2567 10:59:59 น.	70.8	4.7	96.5	743,101.6	8 เม.ย. 2567 23:29:59 น.	69.6	4.7	92.0	744,289.4
8 เม.ย. 2567 11:14:59 น.	69.7	4.7	97.1	743,125.8	8 เม.ย. 2567 23:44:59 น.	69.7	4.7	91.8	744,312.4
8 เม.ย. 2567 11:29:59 น.	69.6	4.7	97.3	743,150.1	8 เม.ย. 2567 23:59:59 น.	69.7	4.7	91.6	744,335.3
8 เม.ย. 2567 11:44:59 น.	70.5	4.7	97.7	743,174.6	9 เม.ย. 2567 00:14:59 น.	69.6	4.7	91.7	744,358.2
8 เม.ย. 2567 11:59:59 น.	69.2	4.7	98.0	743,199.1	9 เม.ย. 2567 00:29:59 น.	69.6	4.7	91.7	744,381.1
8 เม.ย. 2567 12:14:59 น.	69.7	4.7	98.3	743,223.6	9 เม.ย. 2567 00:44:59 น.	69.6	4.7	91.8	744,404.1
8 เม.ย. 2567 12:29:59 น.	69.3	4.7	98.5	743,248.3	9 เม.ย. 2567 00:59:59 น.	69.6	4.7	92.1	744,427.1
8 เม.ย. 2567 12:44:59 น.	71.0	4.7	98.6	743,272.9	9 เม.ย. 2567 01:14:59 น.	69.7	4.7	92.2	744,450.2
8 เม.ย. 2567 12:59:59 น.	70.4	4.7	98.1	743,297.4	9 เม.ย. 2567 01:29:59 น.	69.6	4.7	92.2	744,473.2
8 เม.ย. 2567 13:14:59 น.	70.7	4.7	98.4	743,322.1	9 เม.ย. 2567 01:44:59 น.	69.6	4.7	92.3	744,496.3
8 เม.ย. 2567 13:29:59 น.	70.0	4.7	98.2	743,346.6	9 เม.ย. 2567 01:59:59 น.	69.7	4.7	92.3	744,519.4
8 เม.ย. 2567 13:44:59 น.	69.7	4.7	97.8	743,371.1	9 เม.ย. 2567 02:14:59 น.	69.6	4.7	92.3	744,542.4
8 เม.ย. 2567 13:59:59 น.	69.3	4.7	97.5	743,395.4	9 เม.ย. 2567 02:29:59 น.	69.6	4.7	92.3	744,565.5
8 เม.ย. 2567 14:14:59 น.	69.9	4.7	97.3	743,419.8	9 เม.ย. 2567 02:44:59 น.	69.6	4.7	92.9	744,588.7
8 เม.ย. 2567 14:29:59 น.	68.0	4.8	96.7	743,443.9	9 เม.ย. 2567 02:59:59 น.	69.6	4.7	93.7	744,612.1
8 เม.ย. 2567 14:44:59 น.	69.7	4.7	95.7	743,467.9	9 เม.ย. 2567 03:14:59 น.	69.6	4.7	94.1	744,635.6
8 เม.ย. 2567 14:59:59 น.	69.5	4.7	94.8	743,491.6	9 เม.ย. 2567 03:29:59 น.	69.6	4.7	94.4	744,659.2
8 เม.ย. 2567 15:14:59 น.	68.7	4.8	94.0	743,515.					



## สถานีระบบบำบัดน้ำเสียแห่งที่ 1

9 เม.ย. 2567 06:14:59 น.	69.6	4.7	94.6	744,920.9
9 เม.ย. 2567 06:29:59 น.	69.6	4.7	94.5	744,944.6
9 เม.ย. 2567 06:44:59 น.	69.6	4.7	93.5	744,967.9
9 เม.ย. 2567 06:59:59 น.	69.6	4.7	92.3	744,990.9
9 เม.ย. 2567 07:14:59 น.	69.5	4.7	91.7	745,013.9
9 เม.ย. 2567 07:29:59 น.	69.6	4.7	91.0	745,036.6
9 เม.ย. 2567 07:44:59 น.	69.6	4.7	90.9	745,059.4
9 เม.ย. 2567 07:59:59 น.	69.6	4.7	91.1	745,082.1
9 เม.ย. 2567 08:14:59 น.	69.7	4.7	91.2	745,104.9
9 เม.ย. 2567 08:29:59 น.	69.8	4.7	91.6	745,127.8
9 เม.ย. 2567 08:44:59 น.	69.7	4.7	91.2	745,150.6
9 เม.ย. 2567 08:59:59 น.	69.7	4.7	91.5	745,173.5
9 เม.ย. 2567 09:14:59 น.	70.0	4.7	92.1	745,196.5
9 เม.ย. 2567 09:29:59 น.	70.2	4.7	92.4	745,219.6
9 เม.ย. 2567 09:44:59 น.	70.0	4.7	92.4	745,242.7
9 เม.ย. 2567 09:59:59 น.	70.8	4.7	92.2	745,265.8
9 เม.ย. 2567 10:14:59 น.	70.5	4.7	92.4	745,288.9
9 เม.ย. 2567 10:29:59 น.	70.3	4.7	94.4	745,312.4
9 เม.ย. 2567 10:44:59 น.	69.4	4.7	95.7	745,336.4
9 เม.ย. 2567 10:59:59 น.	70.4	4.7	96.8	745,360.6
9 เม.ย. 2567 11:14:59 น.	70.6	4.7	98.5	745,385.2
9 เม.ย. 2567 11:29:59 น.	70.1	4.7	99.2	745,410.0
9 เม.ย. 2567 11:44:59 น.	70.6	4.7	99.4	745,434.9
9 เม.ย. 2567 11:59:59 น.	69.2	4.7	99.5	745,459.8
9 เม.ย. 2567 12:14:59 น.	69.8	4.7	99.5	745,484.6
9 เม.ย. 2567 12:29:59 น.	70.2	4.7	99.4	745,509.4
9 เม.ย. 2567 12:44:59 น.	70.2	4.7	99.1	745,534.3
9 เม.ย. 2567 12:59:59 น.	70.0	4.7	99.6	745,559.1
9 เม.ย. 2567 13:14:59 น.	69.8	4.7	98.1	745,583.6
9 เม.ย. 2567 13:29:59 น.	70.0	4.7	96.6	745,607.8
9 เม.ย. 2567 13:44:59 น.	70.1	4.7	96.1	745,631.8
9 เม.ย. 2567 13:59:59 น.	70.3	4.7	95.0	745,655.6
9 เม.ย. 2567 14:14:59 น.	70.0	4.7	95.2	745,679.4
9 เม.ย. 2567 14:29:59 น.	70.3	4.7	94.9	745,703.1
9 เม.ย. 2567 14:44:59 น.	69.1	4.7	92.9	745,726.3
9 เม.ย. 2567 14:59:59 น.	70.9	4.7	92.1	745,749.3
9 เม.ย. 2567 15:14:59 น.	70.6	4.7	91.5	745,772.2
9 เม.ย. 2567 15:29:59 น.	69.8	4.7	90.5	745,794.8
9 เม.ย. 2567 15:44:59 น.	70.3	4.7	89.3	745,817.1
9 เม.ย. 2567 15:59:59 น.	70.5	4.7	89.2	745,839.4
9 เม.ย. 2567 16:14:59 น.	69.9	4.7	88.4	745,861.5
9 เม.ย. 2567 16:29:59 น.	69.5	4.7	88.1	745,883.6
9 เม.ย. 2567 16:44:59 น.	69.5	4.7	88.0	745,905.6
9 เม.ย. 2567 16:59:59 น.	70.0	4.7	88.0	745,927.6
9 เม.ย. 2567 17:14:59 น.	69.2	4.7	87.5	745,949.4
9 เม.ย. 2567 17:29:59 น.	69.6	4.7	86.9	745,971.1
9 เม.ย. 2567 17:44:59 น.	69.1	4.7	86.3	745,992.8
9 เม.ย. 2567 17:59:59 น.	68.9	4.7	86.9	746,014.4
9 เม.ย. 2567 18:14:59 น.	69.0	4.7	88.6	746,036.5
9 เม.ย. 2567 18:29:59 น.	70.1	4.7	88.8	746,058.8

## สถานีระบบบำบัดน้ำเสียแห่งที่ 1

9 เม.ย. 2567 18:44:59 น.	69.7	4.7	89.6	746,081.1
9 เม.ย. 2567 18:59:59 น.	69.7	4.7	89.7	746,103.9
9 เม.ย. 2567 19:14:59 น.	69.8	4.7	89.9	746,126.4
9 เม.ย. 2567 19:29:59 น.	69.7	4.7	88.7	746,148.6
9 เม.ย. 2567 19:44:59 น.	69.8	4.7	87.9	746,170.5
9 เม.ย. 2567 19:59:59 น.	69.7	4.7	86.9	746,192.3
9 เม.ย. 2567 20:14:59 น.	69.7	4.7	86.0	746,213.8
9 เม.ย. 2567 20:29:59 น.	69.7	4.7	85.2	746,235.1
9 เม.ย. 2567 20:44:59 น.	69.8	4.7	84.9	746,256.3
9 เม.ย. 2567 20:59:59 น.	69.7	4.7	84.5	746,277.4
9 เม.ย. 2567 21:14:59 น.	69.7	4.7	83.6	746,298.3
9 เม.ย. 2567 21:29:59 น.	69.7	4.7	83.1	746,319.1
9 เม.ย. 2567 21:44:59 น.	69.7	4.7	82.9	746,339.8
9 เม.ย. 2567 21:59:59 น.	69.7	4.7	82.6	746,360.4
9 เม.ย. 2567 22:14:59 น.	69.7	4.7	82.1	746,380.9
9 เม.ย. 2567 22:29:59 น.	69.4	4.7	81.6	746,401.4
9 เม.ย. 2567 22:44:59 น.	68.2	4.8	81.3	746,421.7
9 เม.ย. 2567 22:59:59 น.	69.7	4.7	81.7	746,442.1
9 เม.ย. 2567 23:14:59 น.	69.7	4.7	82.6	746,462.8
9 เม.ย. 2567 23:29:59 น.	69.7	4.7	82.1	746,483.3
9 เม.ย. 2567 23:44:59 น.	69.7	4.7	81.5	746,503.6
9 เม.ย. 2567 23:59:59 น.	69.7	4.7	81.0	746,523.9
10 เม.ย. 2567 00:14:59 น.	69.7	4.7	81.0	746,544.1
10 เม.ย. 2567 00:29:59 น.	69.7	4.7	80.9	746,564.4
10 เม.ย. 2567 00:44:59 น.	69.7	4.7	81.0	746,584.6
10 เม.ย. 2567 00:59:59 น.	69.7	4.7	81.5	746,605.0
10 เม.ย. 2567 01:14:59 น.	69.7	4.7	81.3	746,625.3
10 เม.ย. 2567 01:29:59 น.	69.8	4.7	80.7	746,645.5
10 เม.ย. 2567 01:44:59 น.	69.7	4.7	80.6	746,665.6
10 เม.ย. 2567 01:59:59 น.	69.8	4.7	80.3	746,685.7
10 เม.ย. 2567 02:14:59 น.	69.7	4.7	80.0	746,705.7
10 เม.ย. 2567 02:29:59 น.	69.7	4.7	79.7	746,725.6
10 เม.ย. 2567 02:44:59 น.	69.7	4.7	79.5	746,745.5
10 เม.ย. 2567 02:59:59 น.	69.7	4.7	79.3	746,765.3
10 เม.ย. 2567 03:14:59 น.	69.8	4.7	78.3	746,784.9
10 เม.ย. 2567 03:29:59 น.	69.9	4.7	78.1	746,804.4
10 เม.ย. 2567 03:44:59 น.	69.6	4.7	78.1	746,823.9
10 เม.ย. 2567 03:59:59 น.	69.7	4.7	78.0	746,843.4
10 เม.ย. 2567 04:14:59 น.	69.6	4.7	77.9	746,862.9
10 เม.ย. 2567 04:29:59 น.	69.6	4.7	77.7	746,882.3
10 เม.ย. 2567 04:44:59 น.	69.6	4.7	77.7	746,901.8
10 เม.ย. 2567 04:59:59 น.	69.6	4.7		746,921.1
10 เม.ย. 2567 05:14:59 น.	69.6	4.7	77.8	746,940.6
10 เม.ย. 2567 05:29:59 น.	69.3	4.7	78.0	746,960.1
10 เม.ย. 2567 05:44:59 น.	69.6	4.7	77.8	746,979.5
10 เม.ย. 2567 05:59:59 น.	69.6	4.7	77.9	746,999.0
10 เม.ย. 2567 06:14:59 น.	69.6	4.7	77.9	747,018.5
10 เม.ย. 2567 06:29:59 น.	69.7	4.7	77.8	747,037.9
10 เม.ย. 2567 06:44:59 น.	69.6	4.7	77.8	747,057.4
10 เม.ย. 2567 06:59:59 น.	69.7	4.7	78.4	747,076.9

## สถานีระบบบำบัดน้ำเสียแห่งที่ 1

10 เม.ย. 2567 07:14:59 น.	69.7	4.7	79.4	747,096.8
10 เม.ย. 2567 07:29:59 น.	69.7	4.7	79.4	747,116.6
10 เม.ย. 2567 07:44:59 น.	69.7	4.7	79.4	747,136.5
10 เม.ย. 2567 07:59:59 น.	69.7	4.7	79.2	747,156.3
10 เม.ย. 2567 08:14:59 น.	69.7	4.7	78.8	747,176.0
10 เม.ย. 2567 08:29:59 น.	69.7	4.7	79.2	747,195.8
10 เม.ย. 2567 08:44:59 น.	69.7	4.7	78.9	747,215.5
10 เม.ย. 2567 08:59:59 น.	70.0	4.7	78.6	747,235.2
10 เม.ย. 2567 09:14:59 น.	70.2	4.7	77.2	747,254.4
10 เม.ย. 2567 09:29:59 น.	69.4	4.7	77.4	747,273.8
10 เม.ย. 2567 09:44:59 น.	69.0	4.7	77.4	747,293.2
10 เม.ย. 2567 09:59:59 น.	69.7	4.7	77.6	747,312.6
10 เม.ย. 2567 10:14:59 น.	69.7	4.7	77.3	747,331.9
10 เม.ย. 2567 10:29:59 น.	69.4	4.7	77.7	747,351.4
10 เม.ย. 2567 10:44:59 น.	69.7	4.7	78.3	747,370.9
10 เม.ย. 2567 10:59:59 น.	69.8	4.7	78.9	747,390.6
10 เม.ย. 2567 11:14:59 น.	70.0	4.7	79.2	747,410.4
10 เม.ย. 2567 11:29:59 น.	69.8	4.7	79.4	747,430.3
10 เม.ย. 2567 11:44:59 น.	69.6	4.7	79.7	747,450.1
10 เม.ย. 2567 11:59:59 น.	69.3	4.7	80.2	747,470.2
10 เม.ย. 2567 12:14:59 น.	70.0	4.7	79.7	747,490.1
10 เม.ย. 2567 12:29:59 น.	70.4	4.7	79.3	747,510.0
10 เม.ย. 2567 12:44:59 น.	69.9	4.7	78.7	747,529.6
10 เม.ย. 2567 12:59:59 น.	70.5	4.7	78.8	747,549.4
10 เม.ย. 2567 13:14:59 น.	69.6	4.7	78.8	747,569.1
10 เม.ย. 2567 13:29:59 น.	69.1	4.7	79.3	747,588.9
10 เม.ย. 2567 13:44:59 น.	70.0	4.7	79.0	747,608.6
10 เม.ย. 2567 13:59:59 น.	69.7	4.7	78.5	747,628.3
10 เม.ย. 2567 14:14:59 น.	69.7	4.7	78.9	747,648.0
10 เม.ย. 2567 14:29:59 น.	70.0	4.7	78.8	747,667.7
10 เม.ย. 2567 14:44:59 น.	70.1	4.7	78.1	747,687.2
10 เม.ย. 2567 14:59:59 น.	71.0	4.7	78.0	747,706.7
10 เม.ย. 2567 15:14:59 น.	70.6	4.7	78.1	747,726.2
10 เม.ย. 2567 15:29:59 น.	69.9	4.7	77.7	747,745.6
10 เม.ย. 2567 15:44:59 น.	70.8	4.7	76.6	747,764.8
10 เม.ย. 2567 15:59:59 น.	71.0	4.7	75.9	747,783.8
10 เม.ย. 2567 16:14:59 น.	70.8	4.7	76.0	747,802.8
10 เม.ย. 2567 16:29:59 น.	69.6	4.7	75.5	747,821.6
10 เม.ย. 2567 16:44:59 น.	71.3	4.7	75.4	747,840.5
10 เม.ย. 2567 16:59:59 น.	71.1	4.7	75.7	747,859.4
10 เม.ย. 2567 17:14:59 น.	70.3	4.7	75.5	747,878.3
10 เม.ย. 2567 17:29:59 น.	69.3	4.7	75.6	747,897.2
10 เม.ย. 2567 17:44:59 น.	69.8	4.7	75.0	747,915.9
10 เม.ย. 2567 17:59:59 น.	70.0	4.7	74.9	747,934.6
10 เม.ย. 2567 18:14:59 น.	69.7	4.7	75.1	747,953.4
10 เม.ย. 2567 18:29:59 น.	69.9	4.7	75.3	747,972.3
10 เม.ย. 2567 18:44:59 น.	70.1	4.7	75.2	747,991.1
10 เม.ย. 2567 18:59:59 น.	69.7	4.7	75.3	748,009.9
10 เม.ย. 2567 19:14:59 น.	69.7	4.7	75.7	748,028.8
10 เม.ย. 2567 19:29:59 น.	69.7	4.7	76.5	748,047.9

## สถานีระบบบำบัดน้ำเสียแห่งที่ 1

10 เม.ย. 2567 19:44:59 น.	69.6	4.7	77.2	748,067.3
10 เม.ย. 2567 19:59:59 น.	69.6	4.7	77.3	748,086.6
10 เม.ย. 2567 20:14:59 น.	69.6	4.7	77.6	748,105.9
10 เม.ย. 2567 20:29:59 น.	69.6	4.7	77.2	748,125.3
10 เม.ย. 2567 20:44:59 น.	69.7	4.7	77.1	748,144.5
10 เม.ย. 2567 20:59:59 น.	69.7	4.7	77.1	748,163.8
10 เม.ย. 2567 21:14:59 น.	69.7	4.7	76.6	748,182.9
10 เม.ย. 2567 21:29:59 น.	69.7	4.7	76.2	748,202.0
10 เม.ย. 2567 21:44:59 น.	69.7	4.7	76.0	748,221.0
10 เม.ย. 2567 21:59:59 น.	69.7	4.7	75.9	748,240.0
10 เม.ย. 2567 22:14:59 น.	69.7	4.7	75.8	748,258.9
10 เม.ย. 2567 22:29:59 น.	69.7	4.7	76.0	748,277.9
10 เม.ย. 2567 22:44:59 น.	69.7	4.7	76.3	748,297.0
10 เม.ย. 2567 22:59:59 น.	69.7	4.7	76.5	748,316.1
10 เม.ย. 2567 23:14:59 น.	69.7	4.7	76.6	748,335.3
10 เม.ย. 2567 23:29:59 น.	69.7	4.7	76.6	748,354.4
10 เม.ย. 2567 23:44:59 น.	69.6	4.7	76.4	748,373.5
10 เม.ย. 2567 23:59:59 น.	69.6	4.7	75.9	748,392.5
11 เม.ย. 2567 00:14:59 น.	69.7	4.7	75.5	748,411.4
11 เม.ย. 2567 00:29:59 น.	69.6	4.7	75.8	748,430.3
11 เม.ย. 2567 00:44:59 น.	69.6	4.7	75.8	748,449.3
11 เม.ย. 2567 00:59:59 น.	69.6	4.7	76.0	748,468.3
11 เม.ย. 2567 01:14:59 น.	69.6	4.7	76.2	748,487.3
11 เม.ย. 2567 01:29:59 น.	69.6	4.7	76.2	748,506.4
11 เม.ย. 2567 01:44:59 น.	69.6	4.7	76.4	748,525.4
11 เม.ย. 2567 01:59:59 น.	69.7	4.7	77.1	748,544.8
11 เม.ย. 2567 02:14:59 น.	69.7	4.7	77.0	748,564.0
11 เม.ย. 2567 02:29:59 น.	69.6	4.7	77.0	748,583.3
11 เม.ย. 2567 02:44:59 น.	69.6	4.7	76.7	748,602.4
11 เม.ย. 2567 02:59:59 น.	69.6	4.7	76.6	748,621.6
11 เม.ย. 2567 03:14:59 น.	69.6	4.7	76.5	748,640.7
11 เม.ย. 2567 03:29:59 น.	69.6	4.7	76.6	748,659.8
11 เม.ย. 2567 03:44:59 น.	69.6	4.7	76.9	748,679.1
11 เม.ย. 2567 03:59:59 น.	69.6	4.7	77.0	748,698.3
11 เม.ย. 2567 04:14:59 น.	69.6	4.7	77.3	748,717.6
11 เม.ย. 2567 04:29:59 น.	69.7	4.7	77.6	748,737.0
11 เม.ย. 2567 04:44:59 น.	69.6	4.7	77.4	748,756.4
11 เม.ย. 2567 04:59:59 น.	69.6	4.7	77.3	748,775.7
11 เม.ย. 2567 05:14:59 น.	69.6	4.7	77.6	748,795.1
11 เม.ย. 2567 05:29:59 น.	69.6	4.7	77.8	748,814.5
11 เม.ย. 2567 05:44:59 น.	69.6	4.7	77.2	748,833.8
11 เม.ย. 2567 05:59:59 น.	69.6	4.7	76.8	748,853.0
11 เม.ย. 2567 06:14:59 น.	69.6	4.7	76.7	748,872.2
11 เม.ย. 2567 06:29:59 น.	69.6	4.7	76.5	748,891.3
11 เม.ย. 2567 06:44:59 น.	69.6	4.7	76.6	748,910.4
11 เม.ย. 2567 06:59:59 น.	69.6	4.7	76.3	748,929.5
11 เม.ย. 2567 07:14:59 น.	69.6	4.7	76.3	748,948.6
11 เม.ย. 2567 07:29:59 น.	69.6	4.7	76.2	748,967.6
11 เม.ย. 2567 07:44:59 น.	70.1	4.7	75.6	748,986.6
11 เม.ย. 2567 07:59:59 น.	69.9	4.7	73.7	749,005.6



## สถานีระบบบำบัดน้ำเสียแห่งที่ 1

11 เม.ย. 2567 08:14:59 น.	69.7	4.7	72.7	749,023.1
11 เม.ย. 2567 08:29:59 น.	69.7	4.7	70.6	749,040.8
11 เม.ย. 2567 08:44:59 น.	70.0	4.7	73.4	749,039.1
11 เม.ย. 2567 08:59:59 น.	69.8	4.7	75.4	749,078.0
11 เม.ย. 2567 09:14:59 น.	70.2	4.7	75.2	749,096.8
11 เม.ย. 2567 09:29:59 น.	69.8	4.7	73.8	749,115.3
11 เม.ย. 2567 09:44:59 น.	69.6	4.7	74.8	749,133.9
11 เม.ย. 2567 09:59:59 น.	69.5	4.7	74.8	749,152.6
11 เม.ย. 2567 10:14:59 น.	70.8	4.7	77.0	749,171.9
11 เม.ย. 2567 10:29:59 น.	70.0	4.7	79.0	749,191.7
11 เม.ย. 2567 10:44:59 น.	69.9	4.7	79.4	749,211.5
11 เม.ย. 2567 10:59:59 น.	70.2	4.7	76.0	749,230.5
11 เม.ย. 2567 11:14:59 น.	69.9	4.7	74.2	749,249.1
11 เม.ย. 2567 11:29:59 น.	70.1	4.7	73.3	749,267.4
11 เม.ย. 2567 11:44:59 น.	70.5	4.7	72.9	749,285.6
11 เม.ย. 2567 11:59:59 น.	70.8	4.7	72.7	749,303.8
11 เม.ย. 2567 12:14:59 น.	70.5	4.7	72.6	749,321.9
11 เม.ย. 2567 12:29:59 น.	70.0	4.7	72.2	749,339.9
11 เม.ย. 2567 12:44:59 น.	69.8	4.7	72.3	749,358.0
11 เม.ย. 2567 12:59:59 น.	69.6	4.7	72.7	749,376.2
11 เม.ย. 2567 13:14:59 น.	70.9	4.7	72.9	749,394.4
11 เม.ย. 2567 13:29:59 น.	69.1	4.7	73.5	749,412.8
11 เม.ย. 2567 13:44:59 น.	69.8	4.7	73.6	749,431.2
11 เม.ย. 2567 13:59:59 น.	70.8	4.7	73.5	749,449.6
11 เม.ย. 2567 14:14:59 น.	69.8	4.7	73.3	749,467.9
11 เม.ย. 2567 14:29:59 น.	69.7	4.7	73.6	749,486.3
11 เม.ย. 2567 14:44:59 น.	70.7	4.7	74.7	749,505.0
11 เม.ย. 2567 14:59:59 น.	71.0	4.7	74.8	749,523.7
11 เม.ย. 2567 15:14:59 น.	71.0	4.7	74.5	749,542.3
11 เม.ย. 2567 15:29:59 น.	70.7	4.7	74.2	749,560.9
11 เม.ย. 2567 15:44:59 น.	69.5	4.7	74.0	749,579.4
11 เม.ย. 2567 15:59:59 น.	69.0	4.7	74.5	749,598.0
11 เม.ย. 2567 16:14:59 น.	69.8	4.7	74.5	749,616.6
11 เม.ย. 2567 16:29:59 น.	69.1	4.7	74.4	749,635.3
11 เม.ย. 2567 16:44:59 น.	68.9	4.7	74.1	749,653.8
11 เม.ย. 2567 16:59:59 น.	69.4	4.7	74.0	749,672.3
11 เม.ย. 2567 17:14:59 น.	69.5	4.7	73.7	749,690.7
11 เม.ย. 2567 17:29:59 น.	69.6	4.7	73.5	749,709.1
11 เม.ย. 2567 17:44:59 น.	70.1	4.7	73.5	749,727.4
11 เม.ย. 2567 17:59:59 น.	70.5	4.7	73.4	749,745.8
11 เม.ย. 2567 18:14:59 น.	69.8	4.7	73.4	749,764.1
11 เม.ย. 2567 18:29:59 น.	69.4	4.7	73.4	749,782.5
11 เม.ย. 2567 18:44:59 น.	69.5	4.7	73.2	749,800.8
11 เม.ย. 2567 18:59:59 น.	70.1	4.7	73.2	749,819.1
11 เม.ย. 2567 19:14:59 น.	69.9	4.7	72.9	749,837.3
11 เม.ย. 2567 19:29:59 น.	69.8	4.7	73.0	749,855.5
11 เม.ย. 2567 19:44:59 น.	69.7	4.7	73.1	749,873.8
11 เม.ย. 2567 19:59:59 น.	69.7	4.7	73.1	749,892.1
11 เม.ย. 2567 20:14:59 น.	69.7	4.7	73.1	749,910.3
11 เม.ย. 2567 20:29:59 น.	69.7	4.7	73.4	749,928.7

## สถานีระบบบำบัดน้ำเสียแห่งที่ 1

11 เม.ย. 2567 20:44:59 น.	69.7	4.7	73.7	749,947.1
11 เม.ย. 2567 20:59:59 น.	69.7	4.7	73.7	749,965.6
11 เม.ย. 2567 21:14:59 น.	69.7	4.7	73.9	749,984.0
11 เม.ย. 2567 21:29:59 น.	69.8	4.7	74.0	750,002.5
11 เม.ย. 2567 21:44:59 น.	69.7	4.7	74.1	750,021.0
11 เม.ย. 2567 21:59:59 น.	69.7	4.7	74.5	750,039.6
11 เม.ย. 2567 22:14:59 น.	69.6	4.7	74.5	750,058.3
11 เม.ย. 2567 22:29:59 น.	69.7	4.7	74.6	750,076.9
11 เม.ย. 2567 22:44:59 น.	69.7	4.7	75.2	750,095.7
11 เม.ย. 2567 22:59:59 น.	69.7	4.7	75.5	750,114.6
11 เม.ย. 2567 23:14:59 น.	69.7	4.7	75.7	750,133.5
11 เม.ย. 2567 23:29:59 น.	69.6	4.7	75.8	750,152.4
11 เม.ย. 2567 23:44:59 น.	69.6	4.7	75.8	750,171.4
11 เม.ย. 2567 23:59:59 น.	69.6	4.7	75.8	750,190.3
12 เม.ย. 2567 00:14:59 น.	69.7	4.7	76.0	750,209.3
12 เม.ย. 2567 00:29:59 น.	69.7	4.7	76.1	750,228.4
12 เม.ย. 2567 00:44:59 น.	69.7	4.7	76.0	750,247.4
12 เม.ย. 2567 00:59:59 น.	69.7	4.7	76.3	750,266.4
12 เม.ย. 2567 01:14:59 น.	70.4	4.7	76.4	750,285.6
12 เม.ย. 2567 01:29:59 น.	69.8	4.7	76.3	750,304.6
12 เม.ย. 2567 01:44:59 น.	69.6	4.7	76.3	750,323.7
12 เม.ย. 2567 01:59:59 น.	69.7	4.7	76.4	750,342.8
12 เม.ย. 2567 02:14:59 น.	69.7	4.7	76.4	750,361.9
12 เม.ย. 2567 02:29:59 น.	69.7	4.7	76.3	750,380.9
12 เม.ย. 2567 02:44:59 น.	69.7	4.7	76.1	750,400.0
12 เม.ย. 2567 02:59:59 น.	69.7	4.7	76.2	750,419.0
12 เม.ย. 2567 03:14:59 น.	69.7	4.7	76.2	750,438.1
12 เม.ย. 2567 03:29:59 น.	69.5	4.7	76.3	750,457.2
12 เม.ย. 2567 03:44:59 น.	69.6	4.7	76.4	750,476.3
12 เม.ย. 2567 03:59:59 น.	69.6	4.7	76.4	750,495.4
12 เม.ย. 2567 04:14:59 น.	69.6	4.7	76.2	750,514.4
12 เม.ย. 2567 04:29:59 น.	69.6	4.7	76.1	750,533.4
12 เม.ย. 2567 04:44:59 น.	69.7	4.7	76.0	750,552.4
12 เม.ย. 2567 04:59:59 น.	69.6	4.7	75.9	750,571.4
12 เม.ย. 2567 05:14:59 น.	69.6	4.7	76.1	750,590.4
12 เม.ย. 2567 05:29:59 น.	69.6	4.7	76.3	750,609.5
12 เม.ย. 2567 05:44:59 น.	69.6	4.7	76.3	750,628.6
12 เม.ย. 2567 05:59:59 น.	69.7	4.7	76.4	750,647.7
12 เม.ย. 2567 06:14:59 น.	69.6	4.7	76.5	750,666.8
12 เม.ย. 2567 06:29:59 น.	69.6	4.7	76.4	750,685.9
12 เม.ย. 2567 06:44:59 น.	69.6	4.7	76.5	750,705.0
12 เม.ย. 2567 06:59:59 น.	69.6	4.7	76.7	750,724.2
12 เม.ย. 2567 07:14:59 น.	69.6	4.7	76.9	750,743.4
12 เม.ย. 2567 07:29:59 น.	69.7	4.7	76.8	750,762.6
12 เม.ย. 2567 07:44:59 น.	69.7	4.7	76.4	750,781.7
12 เม.ย. 2567 07:59:59 น.	69.7	4.7	76.4	750,800.8
12 เม.ย. 2567 08:14:59 น.	69.8	4.7	76.0	750,819.8
12 เม.ย. 2567 08:29:59 น.	69.7	4.7	75.8	750,838.8
12 เม.ย. 2567 08:44:59 น.	70.7	4.7	74.7	750,857.4
12 เม.ย. 2567 08:59:59 น.	70.1	4.7	73.5	750,875.8

## สถานีระบบบำบัดน้ำเสียแห่งที่ 1

12 เม.ย. 2567 09:14:59 น.	70.1	4.7	71.6	750,893.7
12 เม.ย. 2567 09:29:59 น.	69.8	4.7	69.9	750,911.2
12 เม.ย. 2567 09:44:59 น.	69.9	4.7	68.6	750,928.3
12 เม.ย. 2567 09:59:59 น.	69.9	4.7	66.8	750,945.0
12 เม.ย. 2567 10:14:59 น.	70.4	4.7	65.2	750,961.3
12 เม.ย. 2567 10:29:59 น.	71.1	4.7	64.2	750,977.4
12 เม.ย. 2567 10:44:59 น.	70.6	4.7	62.9	750,993.1
12 เม.ย. 2567 10:59:59 น.	70.1	4.7	61.5	751,008.5
12 เม.ย. 2567 11:14:59 น.	69.8	4.7	60.5	751,023.6
12 เม.ย. 2567 11:29:59 น.	69.9	4.7	59.2	751,038.4
12 เม.ย. 2567 11:44:59 น.	70.7	4.7	57.8	751,052.8
12 เม.ย. 2567 11:59:59 น.	69.8	4.7	56.2	751,066.9
12 เม.ย. 2567 12:14:59 น.	68.6	4.8	55.1	751,080.6
12 เม.ย. 2567 12:29:59 น.	69.5	4.7	54.1	751,094.2
12 เม.ย. 2567 12:44:59 น.	69.1	4.7	53.2	751,107.5
12 เม.ย. 2567 12:59:59 น.	69.8	4.7	52.6	751,120.6
12 เม.ย. 2567 13:14:59 น.	69.1	4.7	51.6	751,133.5
12 เม.ย. 2567 13:29:59 น.	69.7	4.7	50.7	751,146.2
12 เม.ย. 2567 13:44:59 น.	69.2	4.7	50.0	751,158.7
12 เม.ย. 2567 13:59:59 น.	69.6	4.7	49.3	751,171.0
12 เม.ย. 2567 14:14:59 น.	68.7	4.8	48.8	751,183.2
12 เม.ย. 2567 14:29:59 น.	69.5	4.7	48.2	751,195.3
12 เม.ย. 2567 14:44:59 น.	69.2	4.7	48.0	751,207.3
12 เม.ย. 2567 14:59:59 น.	65.5	4.8	47.9	751,219.3
12 เม.ย. 2567 15:14:59 น.	69.0	4.7	47.7	751,231.1
12 เม.ย. 2567 15:29:59 น.	69.9	4.7	47.2	751,242.9
12 เม.ย. 2567 15:44:59 น.	69.8	4.7	46.7	751,254.6
12 เม.ย. 2567 15:59:59 น.	69.8	4.7	46.4	751,266.2
12 เม.ย. 2567 16:14:59 น.	69.8	4.7	46.0	751,277.7
12 เม.ย. 2567 16:29:59 น.	70.3	4.7	45.2	751,289.0
12 เม.ย. 2567 16:44:59 น.	68.9	4.7	44.4	751,300.1
12 เม.ย. 2567 16:59:59 น.	69.7	4.7	43.6	751,311.0
12 เม.ย. 2567 17:14:59 น.	70.2	4.7	43.3	751,321.8
12 เม.ย. 2567 17:29:59 น.	69.0	4.7	43.0	751,332.6
12 เม.ย. 2567 17:44:59 น.	69.1	4.7	42.0	751,343.1
12 เม.ย. 2567 17:59:59 น.	70.4	4.7	41.7	751,353.5
12 เม.ย. 2567 18:14:59 น.	70.5	4.7	41.5	751,363.9
12 เม.ย. 2567 18:29:59 น.	70.5	4.7	41.6	751,374.3
12 เม.ย. 2567 18:44:59 น.	69.9	4.7	41.3	751,384.6
12 เม.ย. 2567 18:59:59 น.	69.6	4.7	40.6	751,394.8
12 เม.ย. 2567 19:14:59 น.	70.0	4.7	40.0	751,404.8
12 เม.ย. 2567 19:29:59 น.	70.0	4.7	39.7	751,414.7
12 เม.ย. 2567 19:44:59 น.	69.8	4.7	39.7	751,424.6
12 เม.ย. 2567 19:59:59 น.	69.7	4.7	39.8	751,434.6
12 เม.ย. 2567 20:14:59 น.	69.7	4.7	39.7	751,444.4
12 เม.ย. 2567 20:29:59 น.	69.7	4.7	39.3	751,454.3
12 เม.ย. 2567 20:44:59 น.	69.7	4.7	39.3	751,464.1
12 เม.ย. 2567 20:59:59 น.	69.4	4.7	39.1	751,473.9
12 เม.ย. 2567 21:14:59 น.	69.6	4.7	39.0	751,483.6
12 เม.ย. 2567 21:29:59 น.	70.3	4.7	39.1	751,493.4

## สถานีระบบบำบัดน้ำเสียแห่งที่ 1

12 เม.ย. 2567 21:44:59 น.	69.9	4.7	38.9	751,503.2
12 เม.ย. 2567 21:59:59 น.	69.7	4.7	38.8	751,512.9
12 เม.ย. 2567 22:14:59 น.	69.7	4.7	38.8	751,522.6
12 เม.ย. 2567 22:29:59 น.	69.7	4.7	38.8	751,532.3
12 เม.ย. 2567 22:44:59 น.	69.7	4.7	39.0	751,542.0
12 เม.ย. 2567 22:59:59 น.	69.7	4.7	39.0	751,551.8
12 เม.ย. 2567 23:14:59 น.	69.7	4.7	39.0	751,561.5
12 เม.ย. 2567 23:29:59 น.	69.6	4.7	38.8	751,571.2
12 เม.ย. 2567 23:44:59 น.	69.7	4.7	38.8	751,580.9
12 เม.ย. 2567 23:59:59 น.	69.7	4.7	39.0	751,590.6
13 เม.ย. 2567 00:14:59 น.	69.7	4.7	39.2	751,600.4
13 เม.ย. 2567 00:29:59 น.	69.7	4.7	39.3	751,610.3
13 เม.ย. 2567 00:44:59 น.	69.6	4.7	39.1	751,620.1
13 เม.ย. 2567 00:59:59 น.	69.6	4.7	38.9	751,629.8
13 เม.ย. 2567 01:14:59 น.	69.6	4.7	38.8	751,639.4
13 เม.ย. 2567 01:29:59 น.	69.6	4.7	38.5	751,649.1
13 เม.ย. 2567 01:44:59 น.	69.7	4.7	38.3	751,658.7
13 เม.ย. 2567 01:59:59 น.	69.7	4.7	38.4	751,668.3
13 เม.ย. 2567 02:14:59 น.	69.6	4.7	38.6	751,677.9
13 เม.ย. 2567 02:29:59 น.	69.6	4.7	38.4	751,687.5
13 เม.ย. 2567 02:44:59 น.	69.6	4.7	38.0	751,697.0
13 เม.ย. 2567 02:59:59 น.	69.7	4.7	38.0	751,706.5
13 เม.ย. 2567 03:14:59 น.	69.7	4.7	37.8	751,716.0



## สถานีระบบบำบัดน้ำเสียแห่งที่ 1

13 เม.ย. 2567 10:14:59 น.	70.6	4.7	38.6	751,978.1
13 เม.ย. 2567 10:29:59 น.	71.0	4.7	38.8	751,987.8
13 เม.ย. 2567 10:44:59 น.	69.7	4.7	38.5	751,997.4
13 เม.ย. 2567 10:59:59 น.	69.6	4.7	38.1	752,006.9
13 เม.ย. 2567 11:14:59 น.	68.8	4.7	38.1	752,016.5
13 เม.ย. 2567 11:29:59 น.	68.9	4.7	38.0	752,026.0
13 เม.ย. 2567 11:44:59 น.	69.1	4.7	37.9	752,035.5
13 เม.ย. 2567 11:59:59 น.	69.2	4.7	38.1	752,045.0
13 เม.ย. 2567 12:14:59 น.	70.6	4.7	38.0	752,054.5
13 เม.ย. 2567 12:29:59 น.	71.0	4.7	37.9	752,063.9
13 เม.ย. 2567 12:44:59 น.	70.2	4.7	37.7	752,073.4
13 เม.ย. 2567 12:59:59 น.	69.8	4.7	37.6	752,082.8
13 เม.ย. 2567 13:14:59 น.	70.4	4.7	37.4	752,092.1
13 เม.ย. 2567 13:29:59 น.	69.2	4.7	37.1	752,101.4
13 เม.ย. 2567 13:44:59 น.	69.5	4.7	37.0	752,110.6
13 เม.ย. 2567 13:59:59 น.	70.1	4.7	37.1	752,119.9
13 เม.ย. 2567 14:14:59 น.	70.9	4.7	36.9	752,129.1
13 เม.ย. 2567 14:29:59 น.	70.0	4.7	36.9	752,138.4
13 เม.ย. 2567 14:44:59 น.	70.4	4.7	37.2	752,147.7
13 เม.ย. 2567 14:59:59 น.	70.1	4.7	37.4	752,157.1
13 เม.ย. 2567 15:14:59 น.	69.9	4.7	37.3	752,166.4
13 เม.ย. 2567 15:29:59 น.	69.2	4.7	37.1	752,175.6
13 เม.ย. 2567 15:44:59 น.	68.7	4.7	36.9	752,184.9
13 เม.ย. 2567 15:59:59 น.	68.8	4.7	36.7	752,194.1
13 เม.ย. 2567 16:14:59 น.	70.1	4.7	36.4	752,203.1
13 เม.ย. 2567 16:29:59 น.	69.2	4.7	36.2	752,212.2
13 เม.ย. 2567 16:44:59 น.	68.9	4.7	36.0	752,221.2
13 เม.ย. 2567 16:59:59 น.	69.5	4.7	35.8	752,230.1
13 เม.ย. 2567 17:14:59 น.	70.6	4.7	35.9	752,239.1
13 เม.ย. 2567 17:29:59 น.	71.1	4.7	35.7	752,248.1
13 เม.ย. 2567 17:44:59 น.	70.1	4.7	35.5	752,256.9
13 เม.ย. 2567 17:59:59 น.	69.7	4.7	35.4	752,265.8
13 เม.ย. 2567 18:14:59 น.	69.8	4.7	35.0	752,274.5
13 เม.ย. 2567 18:29:59 น.	69.7	4.7	35.0	752,283.3
13 เม.ย. 2567 18:44:59 น.	69.9	4.7	34.7	752,291.9
13 เม.ย. 2567 18:59:59 น.	69.8	4.7	34.7	752,300.6
13 เม.ย. 2567 19:14:59 น.	69.7	4.7	34.7	752,309.3
13 เม.ย. 2567 19:29:59 น.	69.7	4.7	35.0	752,318.1
13 เม.ย. 2567 19:44:59 น.	69.7	4.7	34.9	752,326.8
13 เม.ย. 2567 19:59:59 น.	69.7	4.7	34.8	752,335.5
13 เม.ย. 2567 20:14:59 น.	69.7	4.7	34.8	752,344.2
13 เม.ย. 2567 20:29:59 น.	69.7	4.7	34.8	752,352.9
13 เม.ย. 2567 20:44:59 น.	69.6	4.7	34.8	752,361.6
13 เม.ย. 2567 20:59:59 น.	69.7	4.7	35.0	752,370.3
13 เม.ย. 2567 21:14:59 น.	69.7	4.7	35.0	752,379.1
13 เม.ย. 2567 21:29:59 น.	69.7	4.7	34.9	752,387.8
13 เม.ย. 2567 21:44:59 น.	69.7	4.7	34.9	752,396.5
13 เม.ย. 2567 21:59:59 น.	69.7	4.7	34.8	752,405.2
13 เม.ย. 2567 22:14:59 น.	69.7	4.7	35.1	752,413.9
13 เม.ย. 2567 22:29:59 น.	69.7	4.7	37.7	752,423.4

## สถานีระบบบำบัดน้ำเสียแห่งที่ 1

13 เม.ย. 2567 22:44:59 น.	70.3	4.7	40.4	752,433.5
13 เม.ย. 2567 22:59:59 น.	69.9	4.7	40.5	752,443.6
13 เม.ย. 2567 23:14:59 น.	69.7	4.7	39.7	752,453.6
13 เม.ย. 2567 23:29:59 น.	69.6	4.7	38.8	752,463.3
13 เม.ย. 2567 23:44:59 น.	69.6	4.7	37.9	752,472.7
13 เม.ย. 2567 23:59:59 น.	69.6	4.7	36.7	752,481.9
14 เม.ย. 2567 00:14:59 น.	69.6	4.7	35.7	752,490.8
14 เม.ย. 2567 00:29:59 น.	69.7	4.7	34.6	752,499.4
14 เม.ย. 2567 00:44:59 น.	69.7	4.7	33.7	752,507.9
14 เม.ย. 2567 00:59:59 น.	69.6	4.7	32.9	752,516.1
14 เม.ย. 2567 01:14:59 น.	69.6	4.7	32.1	752,524.1
14 เม.ย. 2567 01:29:59 น.	69.6	4.7	31.1	752,531.9
14 เม.ย. 2567 01:44:59 น.	69.6	4.7	30.3	752,539.4
14 เม.ย. 2567 01:59:59 น.	69.6	4.7	29.5	752,546.8
14 เม.ย. 2567 02:14:59 น.	69.2	4.7	28.9	752,554.1
14 เม.ย. 2567 02:29:59 น.	69.3	4.7	28.2	752,561.1
14 เม.ย. 2567 02:44:59 น.	69.6	4.7	27.6	752,568.1
14 เม.ย. 2567 02:59:59 น.	69.6	4.7	27.1	752,574.8
14 เม.ย. 2567 03:14:59 น.	69.6	4.7	26.3	752,581.4
14 เม.ย. 2567 03:29:59 น.	69.6	4.7	25.8	752,587.8
14 เม.ย. 2567 03:44:59 น.	69.6	4.7	25.4	752,594.2
14 เม.ย. 2567 03:59:59 น.	69.6	4.7	25.1	752,600.4
14 เม.ย. 2567 04:14:59 น.	69.6	4.7	24.6	752,606.6
14 เม.ย. 2567 04:29:59 น.	69.8	4.7	24.1	752,612.6
14 เม.ย. 2567 04:44:59 น.	69.7	4.7	23.1	752,618.4
14 เม.ย. 2567 04:59:59 น.	69.6	4.7	22.4	752,626.0
14 เม.ย. 2567 05:14:59 น.	69.6	4.7	22.0	752,629.4
14 เม.ย. 2567 05:29:59 น.	69.6	4.7	21.6	752,634.9
14 เม.ย. 2567 05:44:59 น.	69.6	4.7	21.2	752,640.1
14 เม.ย. 2567 05:59:59 น.	69.7	4.7	20.6	752,645.3
14 เม.ย. 2567 06:14:59 น.	69.7	4.7	20.1	752,650.4
14 เม.ย. 2567 06:29:59 น.	69.6	4.7	19.6	752,655.3
14 เม.ย. 2567 06:44:59 น.	69.6	4.7	19.0	752,660.0
14 เม.ย. 2567 06:59:59 น.	69.6	4.7	18.3	752,664.6
14 เม.ย. 2567 07:14:59 น.	69.6	4.7	17.6	752,668.9
14 เม.ย. 2567 07:29:59 น.	69.6	4.7	17.0	752,673.0
14 เม.ย. 2567 07:44:59 น.	69.7	4.7	16.4	752,676.9
14 เม.ย. 2567 07:59:59 น.	69.7	4.7	15.8	752,680.4
14 เม.ย. 2567 08:14:59 น.	69.6	4.7	14.2	752,683.0
14 เม.ย. 2567 08:29:59 น.	69.6	4.7	5.7	752,684.8
14 เม.ย. 2567 08:44:59 น.	69.7	4.7	0.1	752,685.6
14 เม.ย. 2567 08:59:59 น.	69.7	4.7	0.0	752,686.0
14 เม.ย. 2567 09:14:59 น.	69.5	4.7	0.0	752,686.1
14 เม.ย. 2567 09:29:59 น.	70.4	4.7	0.0	752,686.1
14 เม.ย. 2567 09:44:59 น.	70.2	4.7	0.0	752,686.2
14 เม.ย. 2567 09:59:59 น.	69.6	4.7	0.0	752,686.2
14 เม.ย. 2567 10:14:59 น.	69.9	4.7	0.0	752,686.3
14 เม.ย. 2567 10:29:59 น.	70.6	4.7	0.0	752,686.3
14 เม.ย. 2567 10:44:59 น.	69.6	4.7	0.0	752,686.3
14 เม.ย. 2567 10:59:59 น.	69.5	4.7	0.0	752,686.3

## สถานีระบบบำบัดน้ำเสียแห่งที่ 1

14 เม.ย. 2567 11:14:59 น.	69.9	4.7	0.0	752,686.3
14 เม.ย. 2567 11:29:59 น.	69.6	4.7	0.0	752,686.3
14 เม.ย. 2567 11:44:59 น.	69.6	4.7	0.0	752,686.3
14 เม.ย. 2567 11:59:59 น.	69.6	4.7	0.0	752,686.3
14 เม.ย. 2567 12:14:59 น.	69.4	4.7	0.0	752,686.3
14 เม.ย. 2567 12:29:59 น.	69.7	4.7	0.0	752,686.4
14 เม.ย. 2567 12:44:59 น.	69.4	4.7	0.0	752,686.4
14 เม.ย. 2567 12:59:59 น.	69.7	4.7	0.0	752,686.4
14 เม.ย. 2567 13:14:59 น.	69.8	4.7	0.0	752,686.4
14 เม.ย. 2567 13:29:59 น.	69.0	4.7	0.0	752,686.4
14 เม.ย. 2567 13:44:59 น.	69.5	4.7	0.0	752,686.4
14 เม.ย. 2567 13:59:59 น.	69.8	4.7	0.0	752,686.4
14 เม.ย. 2567 14:14:59 น.	69.6	4.7	0.0	752,686.4
14 เม.ย. 2567 14:29:59 น.	70.3	4.7	0.0	752,686.4
14 เม.ย. 2567 14:44:59 น.	70.1	4.7	0.0	752,686.4
14 เม.ย. 2567 14:59:59 น.	68.3	4.8	0.0	752,686.4
14 เม.ย. 2567 15:14:59 น.	67.9	4.8	0.0	752,686.4
14 เม.ย. 2567 15:29:59 น.	69.7	4.7	0.0	752,686.4
14 เม.ย. 2567 15:44:59 น.	70.3	4.7	0.0	752,686.4
14 เม.ย. 2567 15:59:59 น.	68.1	4.8	0.0	752,686.4
14 เม.ย. 2567 16:14:59 น.	68.4	4.8	0.0	752,686.4
14 เม.ย. 2567 16:29:59 น.	69.5	4.7	0.0	752,686.4
14 เม.ย. 2567 16:44:59 น.	69.5	4.7	0.0	752,686.4
14 เม.ย. 2567 16:59:59 น.	70.1	4.7	0.0	752,686.4
14 เม.ย. 2567 17:14:59 น.	70.1	4.7	0.0	752,686.4
14 เม.ย. 2567 17:29:59 น.	69.8	4.7	0.0	752,686.4
14 เม.ย. 2567 17:44:59 น.	69.8	4.7	0.0	752,686.4
14 เม.ย. 2567 17:59:59 น.	69.7	4.7	0.0	752,686.4
14 เม.ย. 2567 18:14:59 น.	69.7	4.7	0.0	752,686.4
14 เม.ย. 2567 18:29:59 น.	69.7	4.7	0.0	752,686.4
14 เม.ย. 2567 18:44:59 น.	69.7	4.7	0.0	752,686.4
14 เม.ย. 2567 18:59:59 น.	69.7	4.7	0.0	752,686.4
14 เม.ย. 2567 19:14:59 น.	69.7	4.7	0.0	752,686.4
14 เม.ย. 2567 19:29:59 น.	69.7	4.7	0.0	752,686.4
14 เม.ย. 2567 19:44:59 น.	69.7	4.7	0.0	752,686.4
14 เม.ย. 2567 19:59:59 น.	69.3	4.7	0.0	752,686.4
14 เม.ย. 2567 20:14:59 น.	69.7	4.7	0.0	752,686.4
14 เม.ย. 2567 20:29:59 น.	69.7	4.7	0.0	752,686.4
14 เม.ย. 2567 20:44:59 น.	69.6	4.7	0.0	752,686.4
14 เม.ย. 2567 20:59:59 น.	69.7	4.7	0.0	752,686.4
14 เม.ย. 2567 21:14:59 น.	69.7	4.7	0.0	752,686.4
14 เม.ย. 2567 21:29:59 น.	69.7	4.7	0.0	752,686.4
14 เม.ย. 2567 21:44:59 น.	69.7	4.7	0.0	752,686.4
14 เม.ย. 2567 21:59:59 น.	69.7	4.7	0.0	752,686.4
14 เม.ย. 2567 22:14:59 น.	69.7	4.7	0.0	752,686.4
14 เม.ย. 2567 22:29:59 น.	69.7	4.7	0.0	752,686.4
14 เม.ย. 2567 22:44:59 น.	69.7	4.7	0.0	752,686.4
14 เม.ย. 2567 22:59:59 น.	69.6	4.7	0.0	752,686.4
14 เม.ย. 2567 23:14:59 น.	69.7	4.7	0.0	752,686.4
14 เม.ย. 2567 23:29:59 น.	69.7	4.7	0.0	752,686.4

## สถานีระบบบำบัดน้ำเสียแห่งที่ 1

14 เม.ย. 2567 23:44:59 น.	69.7	4.7	0.0	752,686.4
14 เม.ย. 2567 23:59:59 น.	69.6	4.7	0.0	752,686.4
15 เม.ย. 2567 00:14:59 น.	69.7	4.7	0.0	752,686.4
15 เม.ย. 2567 00:29:59 น.	69.7	4.7	0.0	752,686.4
15 เม.ย. 2567 00:44:59 น.	69.6	4.7	0.0	752,686.4
15 เม.ย. 2567 00:59:59 น.	69.7	4.7	0.0	752,686.4
15 เม.ย. 2567 01:14:59 น.	70.0	4.7	0.0	752,686.4
15 เม.ย. 2567 01:29:59 น.	69.8	4.7	0.0	752,686.4
15 เม.ย. 2567 01:44:59 น.	69.6	4.7	0.0	752,686.4
15 เม.ย. 2567 01:59:59 น.	69.7	4.7	0.0	752,686.4
15 เม.ย. 2567 02:14:59 น.	69.6	4.7	0.0	752,686.4
15 เม.ย. 2567 02:29:59 น.	69.6	4.7	0.0	752,686.4
15 เม.ย. 2567 02:44:59 น.	69.7	4.7	0.0	752,686.4
15 เม.ย. 2567 02:59:59 น.	69.7	4.7	0.0	752,686.4
15 เม.ย. 2567 03:14:59 น.	69.6	4.7	0.0	752,686.4
15 เม.ย. 2567 03:29:59 น.	69.7	4.7	0.0	752,686.4
15 เม.ย. 2567 03:44:59 น.	69.7	4.7	0.0	752,686.4
15 เม.ย. 2567 03:59:59 น.	69.6	4.7	0.0	752,686.4
15 เม.ย. 2567 04:14:59 น.	69.6	4.7	0.0	752,686.4
15 เม.ย. 2567 04:29:59 น.	69.6	4.7	0.0	752,686.4
15 เม.ย. 2567 04:44:59 น.	69.6	4.7	0.0	752,686.4
15 เม.ย. 2567 04:59:59 น.	69.6	4.7	0.0	752,686.4
15 เม.ย. 2567 05:14:59 น.	69.6	4.7	0.0	752,686.4
15 เม.ย. 2567 05:29:59 น.	69.6	4.7	0.0	752,686.4
15 เม.ย. 2567 05:44:59 น.	69.6	4.7	0.0	752,686.4
15 เม.ย. 2567 05:59:59 น.	69.6	4.7	0.0	752,686.4
15 เม.ย. 2567 06:14:59 น.	69.7	4.7	0.0	752,686.4
15 เม.ย. 2567 06:29:59 น.	69.3	4.7	0.0	752,686.4
15 เม.ย. 2567 06:44:59 น.	69.4	4.7	0.0	752,686.4
15 เม.ย. 2567 06:59:59 น.	69.3	4.7	0.0	752,686.4
15 เม.ย. 2567 07:14:59 น.	69.5	4.7	0.0	752,686.4
15 เม.ย. 2567 07:29:59 น.	69.7	4.7	0.0	752,686.4
15 เม.ย. 2567 07:44:59 น.	69.7	4.7	0.0	752,686.4
15 เม.ย. 2567 07:59:59 น.	69.7	4.7	0.0	752,686.4
15 เม.ย. 2567 08:14:59 น.	69.7	4.7	0.0	752,686.4
15 เม.ย. 2567 08:29:59 น.	69.4	4.7	0.0	752,686.4
15 เม.ย. 2567 08:44:59 น.	70.0	4.7	0.0	752,686.4
15 เม.ย. 2567 08:59:59 น.	70.4	4.7	0.0	752,686.4
15 เม.ย. 2567 09:14:59 น.	70.0	4.7	0.0	752,686.4
15 เม.ย. 2567 09:29:59 น.	69.7	4.7	0.0	752,686.4
15 เม.ย. 2567 09:44:59 น.	69.6	4.7	0.0	752,686.4
15 เม.ย. 2567 09:59:59 น.	70.2	4.7	0.0	752,686.4
15 เม.ย. 2567 10:14:59 น.	69.5	4.7	0.0	752,686.4
15 เม.ย. 2567 10:29:59 น.	69.0	4.7	0.0	752,686.4
15 เม.ย. 2567 10:44:59 น.	69.0	4.7	0.0	752,686.4
15 เม.ย. 2567 10:59:59 น.	69.5	4.7	0.0	752,686.4
15 เม.ย. 2567 11:14:59 น.	70.3	4.7	0.0	752,686.4
15 เม.ย. 2567 11:29:59 น.	70.1	4.7	0.0	752,686.4
15 เม.ย. 2567 11:44:59 น.	70.3	4.7	0.0	752,686.4
15 เม.ย. 2567 11:59:59 น.	69.7	4.7	0.0	752,686.4







## สถานีระบบบำบัดน้ำเสียแห่งที่ 1

17 เม.ย. 2567 14:14:59 น.	69.8	4.7	22.5	752,770.8
17 เม.ย. 2567 14:29:59 น.	68.2	4.8	24.4	752,776.9
17 เม.ย. 2567 14:44:59 น.	69.7	4.7	24.4	752,783.0
17 เม.ย. 2567 14:59:59 น.	69.8	4.7	24.4	752,789.1
17 เม.ย. 2567 15:14:59 น.	69.5	4.7	24.4	752,795.3
17 เม.ย. 2567 15:29:59 น.	69.7	4.7	24.3	752,801.3
17 เม.ย. 2567 15:44:59 น.	69.8	4.7	24.0	752,807.3
17 เม.ย. 2567 15:59:59 น.	69.2	4.7	23.9	752,813.3
17 เม.ย. 2567 16:14:59 น.	69.9	4.7	23.8	752,819.2
17 เม.ย. 2567 16:29:59 น.	69.8	4.7	23.8	752,825.1
17 เม.ย. 2567 16:44:59 น.	70.2	4.7	23.7	752,831.1
17 เม.ย. 2567 16:59:59 น.	69.9	4.7	23.8	752,837.1
17 เม.ย. 2567 17:14:59 น.	69.7	4.7	24.0	752,843.1
17 เม.ย. 2567 17:29:59 น.	69.1	4.7	24.0	752,849.1
17 เม.ย. 2567 17:44:59 น.	69.6	4.7	24.0	752,855.1
17 เม.ย. 2567 17:59:59 น.	70.0	4.7	23.9	752,861.0
17 เม.ย. 2567 18:14:59 น.	69.8	4.7	23.7	752,866.9
17 เม.ย. 2567 18:29:59 น.	69.7	4.7	23.5	752,872.8
17 เม.ย. 2567 18:44:59 น.	69.7	4.7	23.3	752,878.6
17 เม.ย. 2567 18:59:59 น.	69.7	4.7	23.3	752,884.4
17 เม.ย. 2567 19:14:59 น.	69.7	4.7	23.3	752,890.3
17 เม.ย. 2567 19:29:59 น.	70.0	4.7	23.3	752,896.1
17 เม.ย. 2567 19:44:59 น.	69.7	4.7	23.3	752,901.9
17 เม.ย. 2567 19:59:59 น.	69.7	4.7	23.5	752,907.8
17 เม.ย. 2567 20:14:59 น.	69.7	4.7	23.8	752,913.8
17 เม.ย. 2567 20:29:59 น.	69.7	4.7	24.1	752,919.8
17 เม.ย. 2567 20:44:59 น.	69.7	4.7	24.2	752,925.9
17 เม.ย. 2567 20:59:59 น.	69.8	4.7	24.1	752,931.9
17 เม.ย. 2567 21:14:59 น.	69.8	4.7	24.1	752,937.9
17 เม.ย. 2567 21:29:59 น.	69.7	4.7	24.1	752,943.9
17 เม.ย. 2567 21:44:59 น.	69.7	4.7	24.3	752,950.0
17 เม.ย. 2567 21:59:59 น.	69.7	4.7	24.6	752,956.2
17 เม.ย. 2567 22:14:59 น.	69.7	4.7	24.9	752,962.4
17 เม.ย. 2567 22:29:59 น.	68.3	4.8	25.3	752,968.8
17 เม.ย. 2567 22:44:59 น.	69.5	4.7	25.4	752,975.1
17 เม.ย. 2567 22:59:59 น.	69.7	4.7	25.4	752,981.4
17 เม.ย. 2567 23:14:59 น.	70.2	4.7	25.5	752,987.8
17 เม.ย. 2567 23:29:59 น.	69.8	4.7	25.4	752,994.1
17 เม.ย. 2567 23:44:59 น.	69.7	4.7	25.3	753,000.4
17 เม.ย. 2567 23:59:59 น.	69.7	4.7	25.4	753,006.8
18 เม.ย. 2567 00:14:59 น.	69.7	4.7	25.4	753,013.2
18 เม.ย. 2567 00:29:59 น.	69.7	4.7	25.4	753,019.5
18 เม.ย. 2567 00:44:59 น.	69.7	4.7	25.5	753,025.9
18 เม.ย. 2567 00:59:59 น.	69.6	4.7	25.6	753,032.3
18 เม.ย. 2567 01:14:59 น.	69.6	4.7	25.5	753,038.7
18 เม.ย. 2567 01:29:59 น.	69.7	4.7	25.5	753,045.1
18 เม.ย. 2567 01:44:59 น.	69.7	4.7	25.4	753,051.4
18 เม.ย. 2567 01:59:59 น.	69.7	4.7	25.6	753,057.8
18 เม.ย. 2567 02:14:59 น.	69.6	4.7	25.7	753,064.2
18 เม.ย. 2567 02:29:59 น.	69.6	4.7	25.3	753,070.6

## สถานีระบบบำบัดน้ำเสียแห่งที่ 1

18 เม.ย. 2567 02:44:59 น.	69.6	4.7	25.2	753,076.8
18 เม.ย. 2567 02:59:59 น.	69.7	4.7	25.0	753,083.1
18 เม.ย. 2567 03:14:59 น.	69.6	4.7	25.0	753,089.3
18 เม.ย. 2567 03:29:59 น.	69.6	4.7	25.0	753,095.6
18 เม.ย. 2567 03:44:59 น.	69.7	4.7	25.1	753,101.9
18 เม.ย. 2567 03:59:59 น.	69.6	4.7	25.2	753,108.2
18 เม.ย. 2567 04:14:59 น.	69.6	4.7	25.5	753,114.6
18 เม.ย. 2567 04:29:59 น.	69.6	4.7	25.7	753,121.0
18 เม.ย. 2567 04:44:59 น.	69.6	4.7	25.6	753,127.4
18 เม.ย. 2567 04:59:59 น.	69.6	4.7	25.8	753,133.8
18 เม.ย. 2567 05:14:59 น.	69.6	4.7	25.8	753,140.3
18 เม.ย. 2567 05:29:59 น.	69.6	4.7	25.9	753,146.7
18 เม.ย. 2567 05:44:59 น.	70.0	4.7	25.8	753,153.2
18 เม.ย. 2567 05:59:59 น.	69.7	4.7	25.8	753,159.6
18 เม.ย. 2567 06:14:59 น.	69.6	4.7	25.8	753,166.1
18 เม.ย. 2567 06:29:59 น.	69.6	4.7	25.9	753,172.6
18 เม.ย. 2567 06:44:59 น.	69.6	4.7	25.7	753,178.9
18 เม.ย. 2567 06:59:59 น.	69.7	4.7	25.7	753,185.4
18 เม.ย. 2567 07:14:59 น.	69.6	4.7	25.9	753,191.9
18 เม.ย. 2567 07:29:59 น.	69.6	4.7	25.7	753,198.3
18 เม.ย. 2567 07:44:59 น.	69.7	4.7	25.6	753,204.7
18 เม.ย. 2567 07:59:59 น.	69.7	4.7	25.6	753,211.1
18 เม.ย. 2567 08:14:59 น.	69.7	4.7	25.6	753,217.5
18 เม.ย. 2567 08:29:59 น.	69.5	4.7	25.4	753,223.9
18 เม.ย. 2567 08:44:59 น.	69.4	4.7	25.2	753,230.1
18 เม.ย. 2567 08:59:59 น.	69.5	4.7	25.1	753,236.4
18 เม.ย. 2567 09:14:59 น.	69.8	4.7	24.9	753,242.6
18 เม.ย. 2567 09:29:59 น.	69.8	4.7	24.8	753,248.9
18 เม.ย. 2567 09:44:59 น.	69.3	4.7	25.1	753,255.1
18 เม.ย. 2567 09:59:59 น.	70.8	4.7	25.2	753,261.4
18 เม.ย. 2567 10:14:59 น.	70.7	4.7	25.2	753,267.8
18 เม.ย. 2567 10:29:59 น.	70.9	4.7	25.2	753,274.1
18 เม.ย. 2567 10:44:59 น.	70.8	4.7	25.1	753,280.3
18 เม.ย. 2567 10:59:59 น.	69.2	4.7	24.9	753,286.6
18 เม.ย. 2567 11:14:59 น.	69.5	4.7	25.0	753,292.8
18 เม.ย. 2567 11:29:59 น.	70.2	4.7	25.1	753,299.1
18 เม.ย. 2567 11:44:59 น.	70.5	4.7	25.0	753,305.3
18 เม.ย. 2567 11:59:59 น.	71.1	4.7	25.0	753,311.6
18 เม.ย. 2567 12:14:59 น.	70.0	4.7	25.0	753,317.8
18 เม.ย. 2567 12:29:59 น.	70.0	4.7	25.1	753,324.1
18 เม.ย. 2567 12:44:59 น.	69.7	4.7	25.2	753,330.4
18 เม.ย. 2567 12:59:59 น.	69.8	4.7	25.3	753,336.7
18 เม.ย. 2567 13:14:59 น.	69.2	4.7	25.0	753,342.9
18 เม.ย. 2567 13:29:59 น.	69.7	4.7	24.8	753,349.2
18 เม.ย. 2567 13:44:59 น.	70.1	4.7	24.7	753,355.4
18 เม.ย. 2567 13:59:59 น.	69.9	4.7	24.9	753,361.6
18 เม.ย. 2567 14:14:59 น.	69.8	4.7	24.7	753,367.8
18 เม.ย. 2567 14:29:59 น.	69.8	4.7	24.7	753,373.9
18 เม.ย. 2567 14:44:59 น.	69.8	4.7	24.6	753,380.1
18 เม.ย. 2567 14:59:59 น.	69.8	4.7	24.3	753,386.1

## สถานีระบบบำบัดน้ำเสียแห่งที่ 1

18 เม.ย. 2567 15:14:59 น.	69.8	4.7	24.0	753,392.2
18 เม.ย. 2567 15:29:59 น.	69.8	4.7	24.3	753,398.3
18 เม.ย. 2567 15:44:59 น.	69.7	4.7	24.3	753,404.3
18 เม.ย. 2567 15:59:59 น.	70.1	4.7	23.8	753,410.3
18 เม.ย. 2567 16:14:59 น.	69.2	4.7	23.5	753,416.1
18 เม.ย. 2567 16:29:59 น.	69.4	4.7	23.9	753,422.1
18 เม.ย. 2567 16:44:59 น.	69.4	4.7	24.9	753,428.3
18 เม.ย. 2567 16:59:59 น.	69.6	4.7	26.6	753,434.9
18 เม.ย. 2567 17:14:59 น.	69.3	4.7	28.2	753,442.0
18 เม.ย. 2567 17:29:59 น.	70.4	4.7	32.6	753,450.2
18 เม.ย. 2567 17:44:59 น.	70.2	4.7	48.4	753,462.3
18 เม.ย. 2567 17:59:59 น.	69.3	4.7	49.9	753,474.8
18 เม.ย. 2567 18:14:59 น.	69.6	4.7	50.8	753,487.4
18 เม.ย. 2567 18:29:59 น.	69.8	4.7	52.2	753,500.5
18 เม.ย. 2567 18:44:59 น.	69.8	4.7	53.3	753,513.8
18 เม.ย. 2567 18:59:59 น.	69.8	4.7	54.5	753,527.4
18 เม.ย. 2567 19:14:59 น.	70.3	4.7	55.5	753,541.3
18 เม.ย. 2567 19:29:59 น.	70.2	4.7	56.7	753,555.5
18 เม.ย. 2567 19:44:59 น.	69.8	4.7	57.8	753,569.9
18 เม.ย. 2567 19:59:59 น.	69.7	4.7	59.1	753,584.8
18 เม.ย. 2567 20:14:59 น.	69.7	4.7	60.7	753,599.8
18 เม.ย. 2567 20:29:59 น.	69.3	4.7	61.5	753,615.2
18 เม.ย. 2567 20:44:59 น.	69.5	4.7	62.5	753,630.8
18 เม.ย. 2567 20:59:59 น.	69.7	4.7	64.3	753,646.9
18 เม.ย. 2567 21:14:59 น.	69.7	4.7	65.2	753,663.2
18 เม.ย. 2567 21:29:59 น.	69.7	4.7	66.1	753,679.7
18 เม.ย. 2567 21:44:59 น.	70.1	4.7	67.2	753,696.5
18 เม.ย. 2567 21:59:59 น.	69.9	4.7	68.2	753,713.6
18 เม.ย. 2567 22:14:59 น.	69.7	4.7	68.9	753,730.8
18 เม.ย. 2567 22:29:59 น.	69.9	4.7	69.6	753,748.2
18 เม.ย. 2567 22:44:59 น.	69.8	4.7	70.0	753,765.7
18 เม.ย. 2567 22:59:59 น.	69.8	4.7	70.6	753,783.3
18 เม.ย. 2567 23:14:59 น.	69.7	4.7	71.5	753,801.2
18 เม.ย. 2567 23:29:59 น.	69.7	4.7	72.4	753,819.3
18 เม.ย. 2567 23:44:59 น.	69.7	4.7	73.0	753,837.6
18 เม.ย. 2567 23:59:59 น.	69.7	4.7	72.2	753,855.6
19 เม.ย. 2567 00:14:59 น.	69.7	4.7	72.1	753,873.6
19 เม.ย. 2567 00:29:59 น.	69.7	4.7	72.0	753,891.6
19 เม.ย. 2567 00:44:59 น.	69.6	4.7	72.3	753,909.7
19 เม.ย. 2567 00:59:59 น.	69.7	4.7	72.5	753,927.8
19 เม.ย. 2567 01:14:59 น.	69.7	4.7	72.9	753,946.1
19 เม.ย. 2567 01:29:59 น.	69.7	4.7	73.5	753,964.4
19 เม.ย. 2567 01:44:59 น.	69.7	4.7	73.8	753,982.9
19 เม.ย. 2567 01:59:59 น.	69.7	4.7	74.0	754,001.4
19 เม.ย. 2567 02:14:59 น.	69.6	4.7	73.9	754,019.8
19 เม.ย. 2567 02:29:59 น.	69.6	4.7	74.4	754,038.4
19 เม.ย. 2567 02:44:59 น.	69.6	4.7	74.4	754,057.1
19 เม.ย. 2567 02:59:59 น.	69.5	4.7	74.5	754,075.7
19 เม.ย. 2567 03:14:59 น.	69.6	4.7	74.4	754,094.3
19 เม.ย. 2567 03:29:59 น.	69.7	4.7	74.6	754,112.9

## สถานีระบบบำบัดน้ำเสียแห่งที่ 1

19 เม.ย. 2567 03:44:59 น.	69.6	4.7	74.8	754,131.6
19 เม.ย. 2567 03:59:59 น.	69.6	4.7	74.8	754,150.4
19 เม.ย. 2567 04:14:59 น.	69.6	4.7	74.8	754,169.1
19 เม.ย. 2567 04:29:59 น.	69.7	4.7	74.8	754,187.8
19 เม.ย. 2567 04:44:59 น.	69.7	4.7	75.0	754,206.5
19 เม.ย. 2567 04:59:59 น.	70.0	4.7	75.2	754,225.3
19 เม.ย. 2567 05:14:59 น.	70.0	4.7	75.2	754,244.1
19 เม.ย. 2567 05:29:59 น.	70.1	4.7	75.2	754,262.9
19 เม.ย. 2567 05:44:59 น.	69.8	4.7	75.4	754,281.8
19 เม.ย. 2567 05:59:59 น.	69.6	4.7	75.4	754,300.6
19 เม.ย. 2567 06:14:59 น.	69.6	4.7	76.0	754,319.6
19 เม.ย. 2567 06:29:59 น.	69.7	4.7	76.3	754,338.7
19 เม.ย. 2567 06:44:59 น.	69.7	4.7	76.4	754,357.8
19 เม.ย. 2567 06:59:59 น.	69.6	4.7	76.4	754,376.9
19 เม.ย. 2567 07:14:59 น.	69.6	4.7	76.0	754,395.9
19 เม.ย. 2567 07:29:59 น.	69.8	4.7	75.5	754,414.8
19 เม.ย. 2567 07:44:59 น.	69.7	4.7	77.0	754,434.0
19 เม.ย. 2567 07:59:59 น.	69.8	4.7	76.7	754,453.2
19 เม.ย. 2567 08:14:59 น.	69.8	4.7	76.6	754,472.3
19 เม.ย. 2567 08:29:59 น.	69.7	4.7	76.6	754,491.5
19 เม.ย. 2567 08:44:59 น.	69.6	4.7	76.7	754,510.6
19 เม.ย. 2567 08:59:59 น.	70.3	4.7	76.8	754,529.9
19 เม.ย. 2567 09:14:59 น.	70.0	4.7	76.9	754,549.1



## สถานีระบบบำบัดน้ำเสียแห่งที่ 1

19 เม.ย. 2567 16:14:59 น.	70.5	4.7	61.0	755,023.2
19 เม.ย. 2567 16:29:59 น.	70.1	4.7	60.6	755,038.3
19 เม.ย. 2567 16:44:59 น.	69.1	4.7		755,053.4
19 เม.ย. 2567 16:59:59 น.	69.0	4.7	60.2	755,068.5
19 เม.ย. 2567 17:14:59 น.	69.1	4.7		755,083.6
19 เม.ย. 2567 17:29:59 น.	69.9	4.7	59.8	755,098.5
19 เม.ย. 2567 17:44:59 น.	69.9	4.7	58.9	755,113.3
19 เม.ย. 2567 17:59:59 น.	69.7	4.7	58.6	755,127.9
19 เม.ย. 2567 18:14:59 น.	69.8	4.7	58.5	755,142.5
19 เม.ย. 2567 18:29:59 น.	69.7	4.7	58.1	755,157.1
19 เม.ย. 2567 18:44:59 น.	69.7	4.7	57.6	755,171.4
19 เม.ย. 2567 18:59:59 น.	69.7	4.7	57.3	755,185.8
19 เม.ย. 2567 19:14:59 น.	69.7	4.7	57.3	755,200.1
19 เม.ย. 2567 19:29:59 น.	69.7	4.7	57.5	755,214.5
19 เม.ย. 2567 19:44:59 น.	69.7	4.7	57.4	755,228.9
19 เม.ย. 2567 19:59:59 น.	69.6	4.7	57.3	755,243.2
19 เม.ย. 2567 20:14:59 น.	69.6	4.7	57.4	755,257.5
19 เม.ย. 2567 20:29:59 น.	69.7	4.7	57.4	755,271.9
19 เม.ย. 2567 20:44:59 น.	69.8	4.7	57.5	755,286.3
19 เม.ย. 2567 20:59:59 น.	69.7	4.7	58.0	755,300.7
19 เม.ย. 2567 21:14:59 น.	69.7	4.7	58.0	755,315.2
19 เม.ย. 2567 21:29:59 น.	69.7	4.7	57.8	755,329.6
19 เม.ย. 2567 21:44:59 น.	69.7	4.7	57.7	755,344.0
19 เม.ย. 2567 21:59:59 น.	69.6	4.7	57.5	755,358.4
19 เม.ย. 2567 22:14:59 น.	69.7	4.7	57.8	755,372.8
19 เม.ย. 2567 22:29:59 น.	69.7	4.7	57.9	755,387.3
19 เม.ย. 2567 22:44:59 น.	69.7	4.7	58.0	755,401.8
19 เม.ย. 2567 22:59:59 น.	69.7	4.7	58.2	755,416.3
19 เม.ย. 2567 23:14:59 น.	69.7	4.7	58.4	755,430.9
19 เม.ย. 2567 23:29:59 น.	69.6	4.7	58.3	755,445.5
19 เม.ย. 2567 23:44:59 น.	69.8	4.7	58.1	755,460.0
19 เม.ย. 2567 23:59:59 น.	69.8	4.7	58.0	755,474.5
20 เม.ย. 2567 00:14:59 น.	69.7	4.7	58.4	755,489.1
20 เม.ย. 2567 00:29:59 น.	69.7	4.7	58.6	755,503.8
20 เม.ย. 2567 00:44:59 น.	69.8	4.7	58.5	755,518.4
20 เม.ย. 2567 00:59:59 น.	69.7	4.7	58.2	755,532.9
20 เม.ย. 2567 01:14:59 น.	69.7	4.7	58.1	755,547.4
20 เม.ย. 2567 01:29:59 น.	69.6	4.7	58.0	755,562.0
20 เม.ย. 2567 01:44:59 น.	69.8	4.7	58.1	755,576.5
20 เม.ย. 2567 01:59:59 น.	69.6	4.7	57.9	755,590.9
20 เม.ย. 2567 02:14:59 น.	69.7	4.7	57.9	755,605.4
20 เม.ย. 2567 02:29:59 น.	69.6	4.7	57.9	755,619.9
20 เม.ย. 2567 02:44:59 น.	69.6	4.7	59.1	755,634.7
20 เม.ย. 2567 02:59:59 น.	69.6	4.7	62.6	755,650.3
20 เม.ย. 2567 03:14:59 น.	69.6	4.7	63.7	755,666.3
20 เม.ย. 2567 03:29:59 น.	69.6	4.7	61.7	755,681.7
20 เม.ย. 2567 03:44:59 น.	69.7	4.7	59.2	755,696.5
20 เม.ย. 2567 03:59:59 น.	69.6	4.7	56.5	755,710.6
20 เม.ย. 2567 04:14:59 น.	69.7	4.7	54.0	755,724.1
20 เม.ย. 2567 04:29:59 น.	69.7	4.7	51.6	755,737.0

## สถานีระบบบำบัดน้ำเสียแห่งที่ 1

20 เม.ย. 2567 04:44:59 น.	69.7	4.7	49.2	755,749.3
20 เม.ย. 2567 04:59:59 น.	69.7	4.7	66.8	755,761.0
20 เม.ย. 2567 05:14:59 น.	69.6	4.7	44.5	755,772.1
20 เม.ย. 2567 05:29:59 น.	69.6	4.7	42.3	755,782.7
20 เม.ย. 2567 05:44:59 น.	69.6	4.7	40.0	755,792.7
20 เม.ย. 2567 05:59:59 น.	69.6	4.7	38.2	755,802.3
20 เม.ย. 2567 06:14:59 น.	69.6	4.7	36.5	755,811.4
20 เม.ย. 2567 06:29:59 น.	69.6	4.7	34.8	755,820.1
20 เม.ย. 2567 06:44:59 น.	69.6	4.7	33.3	755,828.4
20 เม.ย. 2567 06:59:59 น.	69.6	4.7	31.9	755,836.4
20 เม.ย. 2567 07:14:59 น.	69.7	4.7	30.1	755,843.9
20 เม.ย. 2567 07:29:59 น.	69.5	4.7	28.6	755,851.1
20 เม.ย. 2567 07:44:59 น.	69.7	4.7	27.5	755,857.9
20 เม.ย. 2567 07:59:59 น.	69.8	4.7	26.6	755,864.6
20 เม.ย. 2567 08:14:59 น.	69.7	4.7	25.7	755,871.0
20 เม.ย. 2567 08:29:59 น.	69.7	4.7	24.8	755,877.3
20 เม.ย. 2567 08:44:59 น.	69.6	4.7	23.9	755,883.2
20 เม.ย. 2567 08:59:59 น.	69.7	4.7	23.1	755,889.0
20 เม.ย. 2567 09:14:59 น.	70.2	4.7	22.3	755,894.6
20 เม.ย. 2567 09:29:59 น.	70.1	4.7	21.6	755,899.9
20 เม.ย. 2567 09:44:59 น.	69.8	4.7	20.8	755,905.1
20 เม.ย. 2567 09:59:59 น.	69.1	4.7	20.4	755,910.3
20 เม.ย. 2567 10:14:59 น.	68.8	4.7	20.2	755,915.3
20 เม.ย. 2567 10:29:59 น.	69.5	4.7	19.9	755,920.3
20 เม.ย. 2567 10:44:59 น.	69.1	4.7	19.8	755,925.3
20 เม.ย. 2567 10:59:59 น.	69.7	4.7	19.7	755,930.1
20 เม.ย. 2567 11:14:59 น.	69.8	4.7	19.4	755,935.0
20 เม.ย. 2567 11:29:59 น.	70.0	4.7	19.4	755,939.9
20 เม.ย. 2567 11:44:59 น.	70.2	4.7	19.3	755,944.7
20 เม.ย. 2567 11:59:59 น.	70.0	4.7	19.2	755,949.4
20 เม.ย. 2567 12:14:59 น.	69.5	4.7	19.2	755,954.3
20 เม.ย. 2567 12:29:59 น.	69.7	4.7	19.2	755,959.1
20 เม.ย. 2567 12:44:59 น.	69.2	4.7	18.9	755,963.8
20 เม.ย. 2567 12:59:59 น.	69.2	4.7	18.9	755,968.5
20 เม.ย. 2567 13:14:59 น.	68.9	4.7	18.8	755,973.2
20 เม.ย. 2567 13:29:59 น.	69.6	4.7	18.9	755,977.9
20 เม.ย. 2567 13:44:59 น.	69.8	4.7	19.0	755,982.6
20 เม.ย. 2567 13:59:59 น.	69.0	4.7	19.2	755,987.4
20 เม.ย. 2567 14:14:59 น.	69.4	4.7	19.3	755,992.3
20 เม.ย. 2567 14:29:59 น.	69.8	4.7	19.4	755,997.1
20 เม.ย. 2567 14:44:59 น.	69.9	4.7	19.5	756,002.0
20 เม.ย. 2567 14:59:59 น.	70.2	4.7	19.6	756,006.9
20 เม.ย. 2567 15:14:59 น.	70.4	4.7	19.6	756,011.8
20 เม.ย. 2567 15:29:59 น.	69.4	4.7	19.7	756,016.7
20 เม.ย. 2567 15:44:59 น.	68.9	4.7	19.8	756,021.6
20 เม.ย. 2567 15:59:59 น.	69.4	4.7	19.8	756,026.6
20 เม.ย. 2567 16:14:59 น.	69.7	4.7	19.7	756,031.5
20 เม.ย. 2567 16:29:59 น.	69.7	4.7	20.6	756,036.7
20 เม.ย. 2567 16:44:59 น.	69.7	4.7	21.1	756,041.9
20 เม.ย. 2567 16:59:59 น.	69.8	4.7	21.3	756,047.3

## สถานีระบบบำบัดน้ำเสียแห่งที่ 1

20 เม.ย. 2567 17:14:59 น.	69.8	4.7	21.6	756,052.7
20 เม.ย. 2567 17:29:59 น.	69.8	4.7	21.6	756,058.1
20 เม.ย. 2567 17:44:59 น.	69.7	4.7	21.6	756,063.4
20 เม.ย. 2567 17:59:59 น.	69.8	4.7	21.7	756,068.9
20 เม.ย. 2567 18:14:59 น.	69.8	4.7		756,074.5
20 เม.ย. 2567 18:29:59 น.	69.8	4.7	23.5	756,080.4
20 เม.ย. 2567 18:44:59 น.	69.8	4.7	24.7	756,086.6
20 เม.ย. 2567 18:59:59 น.	69.7	4.7	25.6	756,092.9
20 เม.ย. 2567 19:14:59 น.	69.8	4.7	26.5	756,099.6
20 เม.ย. 2567 19:29:59 น.	69.9	4.7	27.3	756,106.4
20 เม.ย. 2567 19:44:59 น.	69.8	4.7	28.3	756,113.4
20 เม.ย. 2567 19:59:59 น.	69.8	4.7	29.7	756,120.9
20 เม.ย. 2567 20:14:59 น.	69.8	4.7	30.9	756,128.6
20 เม.ย. 2567 20:29:59 น.	69.7	4.7	32.0	756,136.6
20 เม.ย. 2567 20:44:59 น.	69.6	4.7	32.8	756,144.8
20 เม.ย. 2567 20:59:59 น.	69.6	4.7	33.8	756,153.3
20 เม.ย. 2567 21:14:59 น.	69.7	4.7	34.8	756,161.9
20 เม.ย. 2567 21:29:59 น.	69.8	4.7	35.6	756,170.9
20 เม.ย. 2567 21:44:59 น.	69.7	4.7	36.6	756,180.0
20 เม.ย. 2567 21:59:59 น.	70.0	4.7	38.1	756,189.6
20 เม.ย. 2567 22:14:59 น.	69.9	4.7	39.2	756,199.4
20 เม.ย. 2567 22:29:59 น.	69.6	4.7	39.9	756,209.3
20 เม.ย. 2567 22:44:59 น.	69.7	4.7	40.6	756,219.5
20 เม.ย. 2567 22:59:59 น.	69.7	4.7	41.2	756,229.8
20 เม.ย. 2567 23:14:59 น.	69.6	4.7	41.9	756,240.3
20 เม.ย. 2567 23:29:59 น.	69.6	4.7	42.5	756,250.9
20 เม.ย. 2567 23:44:59 น.	69.7	4.7	43.4	756,261.8
20 เม.ย. 2567 23:59:59 น.	69.7	4.7	44.0	756,272.8
21 เม.ย. 2567 00:14:59 น.	69.7	4.7	44.2	756,283.8
21 เม.ย. 2567 00:29:59 น.	69.7	4.7	44.7	756,294.9
21 เม.ย. 2567 00:44:59 น.	69.7	4.7	45.0	756,306.2
21 เม.ย. 2567 00:59:59 น.	69.8	4.7	45.6	756,317.6
21 เม.ย. 2567 01:14:59 น.	69.7	4.7	46.5	756,329.3
21 เม.ย. 2567 01:29:59 น.	69.6	4.7	46.8	756,340.9
21 เม.ย. 2567 01:44:59 น.	69.6	4.7	46.9	756,352.7
21 เม.ย. 2567 01:59:59 น.	69.6	4.7	47.2	756,364.4
21 เม.ย. 2567 02:14:59 น.	69.6	4.7	47.5	756,376.3
21 เม.ย. 2567 02:29:59 น.	69.6	4.7	48.0	756,388.3
21 เม.ย. 2567 02:44:59 น.	69.6	4.7	48.9	756,400.6
21 เม.ย. 2567 02:59:59 น.	69.6	4.7	49.5	756,412.9
21 เม.ย. 2567 03:14:59 น.	69.6	4.7	49.7	756,425.3
21 เม.ย. 2567 03:29:59 น.	69.6	4.7	49.7	756,437.8
21 เม.ย. 2567 03:44:59 น.	69.6	4.7	50.1	756,450.3
21 เม.ย. 2567 03:59:59 น.	69.6	4.7	50.5	756,462.9
21 เม.ย. 2567 04:14:59 น.	69.6	4.7	51.0	756,475.6
21 เม.ย. 2567 04:29:59 น.	69.6	4.7	51.4	756,488.5
21 เม.ย. 2567 04:44:59 น.	69.6	4.7	51.9	756,501.4
21 เม.ย. 2567 04:59:59 น.	70.2	4.7	52.1	756,514.5
21 เม.ย. 2567 05:14:59 น.	70.0	4.7	52.2	756,527.6
21 เม.ย. 2567 05:29:59 น.	70.0	4.7	52.2	756,540.6

## สถานีระบบบำบัดน้ำเสียแห่งที่ 1

21 เม.ย. 2567 05:44:59 น.	69.8	4.7	52.2	756,553.6
21 เม.ย. 2567 05:59:59 น.	69.6	4.7	52.4	756,566.7
21 เม.ย. 2567 06:14:59 น.	69.6	4.7	52.6	756,579.9
21 เม.ย. 2567 06:29:59 น.	69.6	4.7	52.4	756,592.9
21 เม.ย. 2567 06:44:59 น.	69.7	4.7	52.4	756,606.1
21 เม.ย. 2567 06:59:59 น.	69.7	4.7	52.6	756,619.2
21 เม.ย. 2567 07:14:59 น.	69.6	4.7	53.3	756,632.6
21 เม.ย. 2567 07:29:59 น.	69.7	4.7	53.6	756,645.9
21 เม.ย. 2567 07:44:59 น.	69.7	4.7	53.7	756,659.4
21 เม.ย. 2567 07:59:59 น.	69.7	4.7	53.9	756,672.9
21 เม.ย. 2567 08:14:59 น.	69.7	4.7	54.5	756,686.5
21 เม.ย. 2567 08:29:59 น.	69.7	4.7	54.9	756,700.2
21 เม.ย. 2567 08:44:59 น.	69.7	4.7	55.4	756,714.1
21 เม.ย. 2567 08:59:59 น.	70.1	4.7	55.8	756,728.0
21 เม.ย. 2567 09:14:59 น.	69.6	4.7	56.1	756,742.1
21 เม.ย. 2567 09:29:59 น.	70.3	4.7	56.5	756,756.2
21 เม.ย. 2567 09:44:59 น.	70.4	4.7	56.8	756,770.4
21 เม.ย. 2567 09:59:59 น.	69.2	4.7	57.2	756,784.7
21 เม.ย. 2567 10:14:59 น.	69.4	4.7	56.9	756,798.9
21 เม.ย. 2567 10:29:59 น.	69.6	4.7	56.6	756,813.1
21 เม.ย. 2567 10:44:59 น.	70.4	4.7	56.7	756,827.3
21 เม.ย. 2567 10:59:59 น.	69.8	4.7	56.9	756,841.5
21 เม.ย. 2567 11:14:59 น.	69.8	4.7	57.1	756,855.8
21 เม.ย. 2567 11:29:59 น.	69.9	4.7	57.3	756,870.1
21 เม.ย. 2567 11:44:59 น.	69.8	4.7	57.0	756,884.3
21 เม.ย. 2567 11:59:59 น.	69.8	4.7	56.7	756,898.5
21 เม.ย. 2567 12:14:59 น.	69.9	4.7	56.7	756,912.7
21 เม.ย. 2567 12:29:59 น.	70.0	4.7	56.5	756,926.8
21 เม.ย. 2567 12:44:59 น.	69.5	4.7	56.9	756,941.0
21 เม.ย. 2567 12:59:59 น.	69.5	4.7	57.2	756,955.3
21 เม.ย. 2567 13:14:59 น.	69.6	4.7	57.2	756,969.6
21 เม.ย. 2567 13:29:59 น.	69.7	4.7	57.2	756,983.9
21 เม.ย. 2567 13:44:59 น.	70.5	4.7	57.5	756,998.3
21 เม.ย. 2567 13:59:59 น.	70.7	4.7	57.4	757,012.7
21 เม.ย. 2567 14:14:59 น.	70.1	4.7	58.1	757,027.2
21 เม.ย. 2567 14:29:59 น.	70.3	4.7	58.4	757,041.8
21 เม.ย. 2567 14:44:59 น.	70.4	4.7	58.3	757,056.4
21 เม.ย. 2567 14:59:59 น.	69.8	4.7	58.0	757,070.9
21 เม.ย. 2567 15:14:59 น.	70.5	4.7	58.0	757,085.4
21 เม.ย. 2567 15:29:59 น.	70.8	4.7	58.7	757,100.1
21 เม.ย. 2567 15:44:59 น.	70.1	4.7	59.3	757,114.9
21 เม.ย. 2567 15:59:59 น.	70.4	4.7	59.6	757,129.8
21 เม.ย. 2567 16:14:59 น.	70.2	4.7	59.6	757,144.7
21 เม.ย. 2567 16:29:59 น.	70.2	4.7	59.7	757,159.6
21 เม.ย. 2567 16:44:59 น.	70.0	4.7	59.2	757,174.4
21 เม.ย. 2567 16:59:59 น.	69.8	4.7	58.8	757,189.1
21 เม.ย. 2567 17:14:59 น.	70.1	4.7	58.6	757,203.8
21 เม.ย. 2567 17:29:59 น.	69.9	4.7	58.3	757,218.3
21 เม.ย. 2567 17:44:59 น.	69.9	4.7	58.0	757,232.8
21 เม.ย. 2567 17:59:59 น.	69.8	4.7	58.2	757,247.7



## สถานีระบบบำบัดน้ำเสียแห่งที่ 1

21 เม.ย. 2567 18:14:59 น.	69.7	4.7	58.6	757,262.1
21 เม.ย. 2567 18:29:59 น.	69.8	4.7	58.7	757,276.7
21 เม.ย. 2567 18:44:59 น.	69.7	4.7	58.3	757,291.3
21 เม.ย. 2567 18:59:59 น.	69.7	4.7	57.9	757,305.8
21 เม.ย. 2567 19:14:59 น.	69.7	4.7	57.9	757,320.3
21 เม.ย. 2567 19:29:59 น.	69.7	4.7	57.7	757,334.6
21 เม.ย. 2567 19:44:59 น.	69.7	4.7	57.5	757,349.0
21 เม.ย. 2567 19:59:59 น.	69.7	4.7	57.3	757,363.3
21 เม.ย. 2567 20:14:59 น.	69.7	4.7	57.2	757,377.6
21 เม.ย. 2567 20:29:59 น.	69.7	4.7	57.4	757,392.0
21 เม.ย. 2567 20:44:59 น.	69.7	4.7	57.4	757,406.4
21 เม.ย. 2567 20:59:59 น.	69.7	4.7	57.3	757,420.7
21 เม.ย. 2567 21:14:59 น.	69.7	4.7	57.2	757,435.0
21 เม.ย. 2567 21:29:59 น.	69.7	4.7	57.1	757,449.3
21 เม.ย. 2567 21:44:59 น.	69.7	4.7	57.0	757,463.5
21 เม.ย. 2567 21:59:59 น.	69.7	4.7	56.9	757,477.8
21 เม.ย. 2567 22:14:59 น.	69.7	4.7	56.7	757,491.9
21 เม.ย. 2567 22:29:59 น.	69.7	4.7	57.1	757,506.2
21 เม.ย. 2567 22:44:59 น.	69.6	4.7	57.5	757,520.6
21 เม.ย. 2567 22:59:59 น.	69.7	4.7	57.6	757,534.9
21 เม.ย. 2567 23:14:59 น.	70.1	4.7	57.7	757,549.4
21 เม.ย. 2567 23:29:59 น.	70.1	4.7	57.8	757,563.8
21 เม.ย. 2567 23:44:59 น.	69.7	4.7	57.9	757,578.3
21 เม.ย. 2567 23:59:59 น.	69.7	4.7	58.1	757,592.8
22 เม.ย. 2567 00:14:59 น.	69.6	4.7	58.5	757,607.4
22 เม.ย. 2567 00:29:59 น.	69.6	4.7	58.5	757,622.1
22 เม.ย. 2567 00:44:59 น.	69.6	4.7	58.3	757,636.7
22 เม.ย. 2567 00:59:59 น.	69.7	4.7	58.3	757,651.3
22 เม.ย. 2567 01:14:59 น.	69.7	4.7	58.4	757,665.8
22 เม.ย. 2567 01:29:59 น.	70.0	4.7	58.7	757,680.5
22 เม.ย. 2567 01:44:59 น.	69.8	4.7	58.9	757,695.3
22 เม.ย. 2567 01:59:59 น.	69.6	4.7	59.0	757,710.0
22 เม.ย. 2567 02:14:59 น.	69.7	4.7	59.0	757,724.8
22 เม.ย. 2567 02:29:59 น.	69.6	4.7	58.8	757,739.4
22 เม.ย. 2567 02:44:59 น.	69.6	4.7	58.7	757,754.1
22 เม.ย. 2567 02:59:59 น.	69.6	4.7	58.7	757,768.8
22 เม.ย. 2567 03:14:59 น.	69.6	4.7	58.3	757,783.4
22 เม.ย. 2567 03:29:59 น.	69.7	4.7	57.7	757,797.8
22 เม.ย. 2567 03:44:59 น.	69.7	4.7	57.4	757,812.1
22 เม.ย. 2567 03:59:59 น.	69.6	4.7	57.4	757,826.5
22 เม.ย. 2567 04:14:59 น.	69.6	4.7	57.4	757,840.9
22 เม.ย. 2567 04:29:59 น.	69.6	4.7	57.4	757,855.2
22 เม.ย. 2567 04:44:59 น.	69.6	4.7	57.3	757,869.5
22 เม.ย. 2567 04:59:59 น.	69.6	4.7	57.3	757,883.8
22 เม.ย. 2567 05:14:59 น.	69.6	4.7	57.4	757,898.2
22 เม.ย. 2567 05:29:59 น.	69.6	4.7	57.8	757,912.6
22 เม.ย. 2567 05:44:59 น.	69.6	4.7	58.1	757,927.1
22 เม.ย. 2567 05:59:59 น.	69.6	4.7	57.8	757,941.6
22 เม.ย. 2567 06:14:59 น.	69.6	4.7	57.6	757,956.0
22 เม.ย. 2567 06:29:59 น.	69.6	4.7	57.6	757,970.4

## สถานีระบบบำบัดน้ำเสียแห่งที่ 1

22 เม.ย. 2567 06:44:59 น.	69.5	4.7	57.2	757,984.7
22 เม.ย. 2567 06:59:59 น.	69.6	4.7	57.2	757,999.0
22 เม.ย. 2567 07:14:59 น.	69.6	4.7	57.5	758,013.4
22 เม.ย. 2567 07:29:59 น.	69.6	4.7	58.4	758,028.0
22 เม.ย. 2567 07:44:59 น.	69.7	4.7	59.1	758,042.8
22 เม.ย. 2567 07:59:59 น.	69.7	4.7	59.0	758,057.6
22 เม.ย. 2567 08:14:59 น.	69.7	4.7	59.2	758,072.3
22 เม.ย. 2567 08:29:59 น.	69.9	4.7	59.6	758,087.3
22 เม.ย. 2567 08:44:59 น.	69.6	4.7	59.4	758,102.1
22 เม.ย. 2567 08:59:59 น.	70.1	4.7	59.0	758,116.9
22 เม.ย. 2567 09:14:59 น.	70.8	4.7	58.8	758,131.6
22 เม.ย. 2567 09:29:59 น.	70.5	4.7	59.1	758,146.3
22 เม.ย. 2567 09:44:59 น.	70.4	4.7	59.3	758,161.2
22 เม.ย. 2567 09:59:59 น.	70.0	4.7	59.5	758,176.0
22 เม.ย. 2567 10:14:59 น.	70.5	4.7	59.8	758,191.0
22 เม.ย. 2567 10:29:59 น.	70.3	4.7	60.1	758,206.0
22 เม.ย. 2567 10:44:59 น.	70.1	4.7	60.4	758,221.0
22 เม.ย. 2567 10:59:59 น.	69.4	4.7	60.5	758,236.1
22 เม.ย. 2567 11:14:59 น.	69.8	4.7	60.3	758,251.2
22 เม.ย. 2567 11:29:59 น.	70.1	4.7	59.9	758,266.2
22 เม.ย. 2567 11:44:59 น.	69.8	4.7	59.7	758,281.1
22 เม.ย. 2567 11:59:59 น.	69.8	4.7	59.4	758,296.0
22 เม.ย. 2567 12:14:59 น.	69.5	4.7	59.2	758,310.8
22 เม.ย. 2567 12:29:59 น.	69.5	4.7	58.8	758,325.5
22 เม.ย. 2567 12:44:59 น.	69.6	4.7	58.9	758,340.2
22 เม.ย. 2567 12:59:59 น.	69.8	4.7	58.7	758,354.9
22 เม.ย. 2567 13:14:59 น.	70.5	4.7	58.5	758,369.5
22 เม.ย. 2567 13:29:59 น.	70.0	4.7	59.1	758,384.3
22 เม.ย. 2567 13:44:59 น.	69.8	4.7	59.2	758,399.1
22 เม.ย. 2567 13:59:59 น.	70.2	4.7	59.1	758,413.9
22 เม.ย. 2567 14:14:59 น.	69.3	4.7	58.7	758,428.6
22 เม.ย. 2567 14:29:59 น.	70.1	4.7	58.3	758,443.1
22 เม.ย. 2567 14:44:59 น.	70.3	4.7	57.6	758,457.6
22 เม.ย. 2567 14:59:59 น.	69.9	4.7	57.3	758,471.9
22 เม.ย. 2567 15:14:59 น.	69.9	4.7	57.9	758,486.4
22 เม.ย. 2567 15:29:59 น.	70.4	4.7	58.7	758,501.1
22 เม.ย. 2567 15:44:59 น.	66.7	4.8	58.9	758,515.8
22 เม.ย. 2567 15:59:59 น.	67.4	4.8	59.1	758,530.5
22 เม.ย. 2567 16:14:59 น.	70.4	4.7	58.6	758,545.1
22 เม.ย. 2567 16:29:59 น.	70.4	4.7	58.2	758,559.7
22 เม.ย. 2567 16:44:59 น.	70.0	4.7	58.0	758,574.2
22 เม.ย. 2567 16:59:59 น.	70.0	4.7	57.7	758,588.6
22 เม.ย. 2567 17:14:59 น.	69.7	4.7	57.6	758,603.0
22 เม.ย. 2567 17:29:59 น.	69.7	4.7	57.6	758,617.4
22 เม.ย. 2567 17:44:59 น.	69.2	4.7	58.0	758,631.9
22 เม.ย. 2567 17:59:59 น.	68.4	4.8	57.9	758,646.4
22 เม.ย. 2567 18:14:59 น.	68.5	4.8	57.9	758,660.9
22 เม.ย. 2567 18:29:59 น.	69.4	4.7	58.1	758,675.4
22 เม.ย. 2567 18:44:59 น.	69.7	4.7	58.1	758,689.9
22 เม.ย. 2567 18:59:59 น.	69.7	4.7	58.0	758,704.4

## สถานีระบบบำบัดน้ำเสียแห่งที่ 1

22 เม.ย. 2567 19:14:59 น.	69.7	4.7	57.3	758,718.8
22 เม.ย. 2567 19:29:59 น.	69.7	4.7	56.6	758,732.9
22 เม.ย. 2567 19:44:59 น.	69.7	4.7	56.1	758,746.9
22 เม.ย. 2567 19:59:59 น.	69.7	4.7	55.9	758,760.9
22 เม.ย. 2567 20:14:59 น.	69.4	4.7	56.2	758,774.9
22 เม.ย. 2567 20:29:59 น.	69.5	4.7	56.4	758,789.1
22 เม.ย. 2567 20:44:59 น.	69.7	4.7	56.2	758,803.1
22 เม.ย. 2567 20:59:59 น.	69.7	4.7	56.2	758,817.2
22 เม.ย. 2567 21:14:59 น.	69.7	4.7	56.3	758,831.3
22 เม.ย. 2567 21:29:59 น.	69.7	4.7	56.4	758,845.4
22 เม.ย. 2567 21:44:59 น.	69.4	4.7	56.4	758,859.4
22 เม.ย. 2567 21:59:59 น.	69.5	4.7	56.6	758,873.6
22 เม.ย. 2567 22:14:59 น.	69.7	4.7	57.0	758,887.8
22 เม.ย. 2567 22:29:59 น.	69.7	4.7	57.4	758,902.2
22 เม.ย. 2567 22:44:59 น.	69.7	4.7	57.6	758,916.6
22 เม.ย. 2567 22:59:59 น.	70.2	4.7	57.3	758,930.9
22 เม.ย. 2567 23:14:59 น.	70.0	4.7	57.8	758,945.4
22 เม.ย. 2567 23:29:59 น.	69.7	4.7	60.1	758,960.4
22 เม.ย. 2567 23:44:59 น.	69.6	4.7	60.3	758,975.5
22 เม.ย. 2567 23:59:59 น.	69.7	4.7	60.1	758,990.5
23 เม.ย. 2567 00:14:59 น.	69.6	4.7	60.1	759,005.6
23 เม.ย. 2567 00:29:59 น.	69.7	4.7	60.3	759,020.6
23 เม.ย. 2567 00:44:59 น.	69.7	4.7	60.4	759,035.7
23 เม.ย. 2567 00:59:59 น.	69.8	4.7	60.4	759,050.8
23 เม.ย. 2567 01:14:59 น.	69.7	4.7	59.9	759,065.8
23 เม.ย. 2567 01:29:59 น.	69.7	4.7	59.5	759,080.6
23 เม.ย. 2567 01:44:59 น.	69.7	4.7	58.9	759,095.4
23 เม.ย. 2567 01:59:59 น.	69.7	4.7	57.9	759,109.8
23 เม.ย. 2567 02:14:59 น.	69.6	4.7	56.9	759,124.1
23 เม.ย. 2567 02:29:59 น.	69.6	4.7	56.0	759,138.1
23 เม.ย. 2567 02:44:59 น.	69.7	4.7	57.4	759,152.4
23 เม.ย. 2567 02:59:59 น.	70.7	4.7	60.1	759,167.4
23 เม.ย. 2567 03:14:59 น.	70.3	4.7	59.6	759,182.4
23 เม.ย. 2567 03:29:59 น.	69.6	4.7	57.7	759,196.8
23 เม.ย. 2567 03:44:59 น.	69.6	4.7	55.3	759,210.6
23 เม.ย. 2567 03:59:59 น.	69.6	4.7	52.9	759,223.8
23 เม.ย. 2567 04:14:59 น.	69.7	4.7	50.6	759,236.5
23 เม.ย. 2567 04:29:59 น.	69.6	4.7	48.4	759,248.6
23 เม.ย. 2567 04:44:59 น.	69.6	4.7	46.3	759,260.1
23 เม.ย. 2567 04:59:59 น.	69.6	4.7	44.2	759,271.2
23 เม.ย. 2567 05:14:59 น.	69.7	4.7	42.2	759,281.8
23 เม.ย. 2567 05:29:59 น.	69.6	4.7	40.3	759,291.8
23 เม.ย. 2567 05:44:59 น.	69.6	4.7	38.5	759,301.4
23 เม.ย. 2567 05:59:59 น.	69.6	4.7	36.8	759,310.6
23 เม.ย. 2567 06:14:59 น.	69.6	4.7	35.2	759,319.4
23 เม.ย. 2567 06:29:59 น.	69.6	4.7	33.6	759,327.8
23 เม.ย. 2567 06:44:59 น.	69.7	4.7	31.8	759,335.8
23 เม.ย. 2567 06:59:59 น.	69.6	4.7	30.3	759,343.3
23 เม.ย. 2567 07:14:59 น.	69.6	4.7	29.4	759,350.6
23 เม.ย. 2567 07:29:59 น.	69.7	4.7	28.7	759,357.8

## สถานีระบบบำบัดน้ำเสียแห่งที่ 1

23 เม.ย. 2567 07:44:59 น.	69.7	4.7	28.5	759,364.9
23 เม.ย. 2567 07:59:59 น.	69.7	4.7	28.2	759,372.0
23 เม.ย. 2567 08:14:59 น.	69.7	4.7	28.2	759,379.1
23 เม.ย. 2567 08:29:59 น.	69.7	4.7	28.2	759,386.1
23 เม.ย. 2567 08:44:59 น.	70.0	4.7	28.5	759,393.2
23 เม.ย. 2567 08:59:59 น.	70.1	4.7	28.7	759,400.4
23 เม.ย. 2567 09:14:59 น.	69.9	4.7	29.1	759,407.6
23 เม.ย. 2567 09:29:59 น.	70.4	4.7	29.5	759,415.0
23 เม.ย. 2567 09:44:59 น.	70.8	4.7	29.8	759,422.4
23 เม.ย. 2567 09:59:59 น.	70.4	4.7	29.9	759,429.9
23 เม.ย. 2567 10:14:59 น.	70.5	4.7	30.0	759,437.4
23 เม.ย. 2567 10:29:59 น.	69.9	4.7	30.3	759,445.0
23 เม.ย. 2567 10:44:59 น.	70.1	4.7	30.4	759,452.6
23 เม.ย. 2567 10:59:59 น.	70.1	4.7	30.5	759,460.2
23 เม.ย. 2567 11:14:59 น.	70.3	4.7	30.9	759,467.9
23 เม.ย. 2567 11:29:59 น.	70.0	4.7	31.4	759,475.8
23 เม.ย. 2567 11:44:59 น.	69.2	4.7	31.7	759,483.7
23 เม.ย. 2567 11:59:59 น.	69.5	4.7	31.9	759,491.7
23 เม.ย. 2567 12:14:59 น.	69.9	4.7	32.1	759,499.8
23 เม.ย. 2567 12:29:59 น.	70.2	4.7	32.7	759,507.9
23 เม.ย. 2567 12:44:59 น.	69.5	4.7	33.3	759,516.3
23 เม.ย. 2567 12:59:59 น.	69.5	4.7	33.5	759,524.6
23 เม.ย. 2567 13:14:59 น.	69.8	4.7	34.0	759,533.1



## สถานีระบบบำบัดน้ำเสียแห่งที่ 1

23 เม.ย. 2567 20:14:59 น.	69.7	4.7	27.8	759,750.1
23 เม.ย. 2567 20:29:59 น.	69.7	4.7	27.7	759,757.0
23 เม.ย. 2567 20:44:59 น.	69.7	4.7	27.6	759,763.9
23 เม.ย. 2567 20:59:59 น.	69.7	4.7	27.6	759,770.8
23 เม.ย. 2567 21:14:59 น.	69.7	4.7	27.7	759,777.8
23 เม.ย. 2567 21:29:59 น.	69.8	4.7	27.7	759,784.6
23 เม.ย. 2567 21:44:59 น.	69.8	4.7	28.0	759,791.6
23 เม.ย. 2567 21:59:59 น.	69.7	4.7	28.4	759,798.8
23 เม.ย. 2567 22:14:59 น.	69.7	4.7	28.6	759,805.9
23 เม.ย. 2567 22:29:59 น.	69.7	4.7	28.6	759,813.1
23 เม.ย. 2567 22:44:59 น.	69.7	4.7	28.6	759,820.2
23 เม.ย. 2567 22:59:59 น.	69.7	4.7	28.7	759,827.4
23 เม.ย. 2567 23:14:59 น.	69.6	4.7	28.7	759,834.5
23 เม.ย. 2567 23:29:59 น.	69.6	4.7	28.6	759,841.7
23 เม.ย. 2567 23:44:59 น.	69.7	4.7	28.6	759,848.8
23 เม.ย. 2567 23:59:59 น.	69.6	4.7	28.5	759,856.0
24 เม.ย. 2567 00:14:59 น.	69.6	4.7	28.5	759,863.1
24 เม.ย. 2567 00:29:59 น.	69.7	4.7	28.3	759,870.2
24 เม.ย. 2567 00:44:59 น.	69.7	4.7	28.2	759,877.3
24 เม.ย. 2567 00:59:59 น.	69.6	4.7	28.2	759,884.3
24 เม.ย. 2567 01:14:59 น.	69.6	4.7	28.2	759,891.3
24 เม.ย. 2567 01:29:59 น.	69.6	4.7	28.2	759,898.4
24 เม.ย. 2567 01:44:59 น.	69.6	4.7	28.1	759,905.4
24 เม.ย. 2567 01:59:59 น.	69.6	4.7	27.8	759,912.3
24 เม.ย. 2567 02:14:59 น.	69.7	4.7	27.6	759,919.3
24 เม.ย. 2567 02:29:59 น.	69.6	4.7	27.4	759,926.1
24 เม.ย. 2567 02:44:59 น.	69.6	4.7	27.4	759,932.9
24 เม.ย. 2567 02:59:59 น.	69.4	4.7	27.4	759,939.8
24 เม.ย. 2567 03:14:59 น.	69.5	4.7	27.3	759,946.6
24 เม.ย. 2567 03:29:59 น.	69.6	4.7	27.3	759,953.4
24 เม.ย. 2567 03:44:59 น.	69.6	4.7	27.3	759,960.3
24 เม.ย. 2567 03:59:59 น.	69.6	4.7	27.4	759,967.1
24 เม.ย. 2567 04:14:59 น.	69.6	4.7	27.4	759,973.9
24 เม.ย. 2567 04:29:59 น.	68.9	4.7	27.5	759,980.8
24 เม.ย. 2567 04:44:59 น.	69.1	4.7	27.4	759,987.7
24 เม.ย. 2567 04:59:59 น.	69.6	4.7	27.4	759,994.5
24 เม.ย. 2567 05:14:59 น.	69.6	4.7	27.4	760,001.3
24 เม.ย. 2567 05:29:59 น.	69.6	4.7	27.4	760,008.2
24 เม.ย. 2567 05:44:59 น.	69.6	4.7	27.4	760,015.1
24 เม.ย. 2567 05:59:59 น.	69.7	4.7	27.6	760,021.9
24 เม.ย. 2567 06:14:59 น.	69.8	4.7	27.8	760,028.9
24 เม.ย. 2567 06:29:59 น.	69.7	4.7	27.7	760,035.8
24 เม.ย. 2567 06:44:59 น.	69.6	4.7	27.7	760,042.8
24 เม.ย. 2567 06:59:59 น.	69.7	4.7	27.8	760,049.7
24 เม.ย. 2567 07:14:59 น.	69.8	4.7	28.8	760,056.9
24 เม.ย. 2567 07:29:59 น.	69.8	4.7	28.9	760,064.1
24 เม.ย. 2567 07:44:59 น.	68.8	4.7	28.7	760,071.3
24 เม.ย. 2567 07:59:59 น.	69.1	4.7	28.9	760,078.5
24 เม.ย. 2567 08:14:59 น.	69.7	4.7	29.0	760,085.8
24 เม.ย. 2567 08:29:59 น.	69.7	4.7	28.8	760,093.0

## สถานีระบบบำบัดน้ำเสียแห่งที่ 1

24 เม.ย. 2567 08:44:59 น.	69.7	4.7	28.9	760,100.2
24 เม.ย. 2567 08:59:59 น.	69.5	4.7	29.2	760,107.5
24 เม.ย. 2567 09:14:59 น.	69.5	4.7	29.3	760,114.8
24 เม.ย. 2567 09:29:59 น.	69.7	4.7	29.2	760,122.1
24 เม.ย. 2567 09:44:59 น.	69.7	4.7	29.1	760,129.4
24 เม.ย. 2567 09:59:59 น.	69.8	4.7	28.7	760,136.6
24 เม.ย. 2567 10:14:59 น.	70.2	4.7	28.5	760,143.7
24 เม.ย. 2567 10:29:59 น.	70.1	4.7	28.5	760,150.8
24 เม.ย. 2567 10:44:59 น.	69.5	4.7	28.8	760,158.0
24 เม.ย. 2567 10:59:59 น.	70.2	4.7	28.7	760,165.2
24 เม.ย. 2567 11:14:59 น.	70.7	4.7	28.7	760,172.4
24 เม.ย. 2567 11:29:59 น.	70.3	4.7	28.7	760,179.6
24 เม.ย. 2567 11:44:59 น.	70.1	4.7	28.8	760,186.8
24 เม.ย. 2567 11:59:59 น.	70.5	4.7	29.0	760,194.0
24 เม.ย. 2567 12:14:59 น.	70.2	4.7	28.9	760,201.3
24 เม.ย. 2567 12:29:59 น.	70.6	4.7	28.9	760,208.4
24 เม.ย. 2567 12:44:59 น.	69.8	4.7	28.9	760,215.7
24 เม.ย. 2567 12:59:59 น.	69.7	4.7	28.8	760,222.9
24 เม.ย. 2567 13:14:59 น.	70.1	4.7	28.9	760,230.1
24 เม.ย. 2567 13:29:59 น.	69.8	4.7	29.1	760,237.4
24 เม.ย. 2567 13:44:59 น.	69.8	4.7	29.2	760,244.7
24 เม.ย. 2567 13:59:59 น.	70.2	4.7	29.6	760,252.1
24 เม.ย. 2567 14:14:59 น.	70.8	4.7	29.8	760,259.5
24 เม.ย. 2567 14:29:59 น.	71.1	4.7	29.9	760,267.0
24 เม.ย. 2567 14:44:59 น.	69.9	4.7	30.1	760,274.5
24 เม.ย. 2567 14:59:59 น.	69.4	4.7	30.1	760,282.1
24 เม.ย. 2567 15:14:59 น.	70.7	4.7	30.0	760,289.6
24 เม.ย. 2567 15:29:59 น.	70.2	4.7	30.0	760,297.1
24 เม.ย. 2567 15:44:59 น.	69.9	4.7	29.8	760,304.5
24 เม.ย. 2567 15:59:59 น.	70.6	4.7	29.6	760,311.9
24 เม.ย. 2567 16:14:59 น.	69.8	4.7	29.4	760,319.3
24 เม.ย. 2567 16:29:59 น.	69.5	4.7	29.3	760,326.6
24 เม.ย. 2567 16:44:59 น.	69.9	4.7	29.3	760,333.9
24 เม.ย. 2567 16:59:59 น.	69.1	4.7	29.1	760,341.2
24 เม.ย. 2567 17:14:59 น.	68.6	4.8		760,348.4
24 เม.ย. 2567 17:29:59 น.	68.6	4.8	28.8	760,355.6
24 เม.ย. 2567 17:44:59 น.	69.2	4.7	28.6	760,362.8
24 เม.ย. 2567 17:59:59 น.	69.7	4.7	28.1	760,369.8
24 เม.ย. 2567 18:14:59 น.	69.7	4.7	27.7	760,376.7
24 เม.ย. 2567 18:29:59 น.	69.7	4.7	27.6	760,383.6
24 เม.ย. 2567 18:44:59 น.	69.7	4.7	28.3	760,390.7
24 เม.ย. 2567 18:59:59 น.	69.7	4.7		760,397.8
24 เม.ย. 2567 19:14:59 น.	70.2	4.7	28.7	760,405.0
24 เม.ย. 2567 19:29:59 น.	70.2	4.7	28.9	760,412.2
24 เม.ย. 2567 19:44:59 น.	69.7	4.7	29.1	760,419.4
24 เม.ย. 2567 19:59:59 น.	69.7	4.7	29.0	760,426.8
24 เม.ย. 2567 20:14:59 น.	69.4	4.7	29.0	760,433.9
24 เม.ย. 2567 20:29:59 น.	69.0	4.7	28.8	760,441.2
24 เม.ย. 2567 20:44:59 น.	69.4	4.7	28.7	760,448.3
24 เม.ย. 2567 20:59:59 น.	69.9	4.7	28.8	760,455.6

## สถานีระบบบำบัดน้ำเสียแห่งที่ 1

24 เม.ย. 2567 21:14:59 น.	69.3	4.7	29.0	760,462.8
24 เม.ย. 2567 21:29:59 น.	69.1	4.7	29.1	760,470.1
24 เม.ย. 2567 21:44:59 น.	69.7	4.7	29.4	760,477.4
24 เม.ย. 2567 21:59:59 น.	70.4	4.7	29.5	760,484.8
24 เม.ย. 2567 22:14:59 น.	69.8	4.7	29.8	760,492.3
24 เม.ย. 2567 22:29:59 น.	69.2	4.7	29.9	760,499.7
24 เม.ย. 2567 22:44:59 น.	70.3	4.7	29.9	760,507.2
24 เม.ย. 2567 22:59:59 น.	69.6	4.7	29.8	760,514.6
24 เม.ย. 2567 23:14:59 น.	69.7	4.7	30.0	760,522.1
24 เม.ย. 2567 23:29:59 น.	70.2	4.7	29.9	760,529.6
24 เม.ย. 2567 23:44:59 น.	70.2	4.7	29.8	760,537.1
24 เม.ย. 2567 23:59:59 น.	71.0	4.7	29.7	760,544.5
25 เม.ย. 2567 00:14:59 น.	70.1	4.7	29.7	760,551.9
25 เม.ย. 2567 00:29:59 น.	69.5	4.7	29.7	760,559.4
25 เม.ย. 2567 00:44:59 น.	69.9	4.7	29.7	760,566.8
25 เม.ย. 2567 00:59:59 น.	69.3	4.7	29.7	760,574.2
25 เม.ย. 2567 01:14:59 น.	69.6	4.7	29.6	760,581.6
25 เม.ย. 2567 01:29:59 น.	69.6	4.7	29.4	760,589.0
25 เม.ย. 2567 01:44:59 น.	69.7	4.7	29.3	760,596.3
25 เม.ย. 2567 01:59:59 น.	69.7	4.7	28.9	760,603.5
25 เม.ย. 2567 02:14:59 น.	69.7	4.7	28.7	760,610.7
25 เม.ย. 2567 02:29:59 น.	69.5	4.7	28.4	760,617.8
25 เม.ย. 2567 02:44:59 น.	69.5	4.7	28.5	760,624.9
25 เม.ย. 2567 02:59:59 น.	69.6	4.7	28.6	760,632.1
25 เม.ย. 2567 03:14:59 น.	69.6	4.7	28.5	760,639.1
25 เม.ย. 2567 03:29:59 น.	69.6	4.7	28.3	760,646.3
25 เม.ย. 2567 03:44:59 น.	69.7	4.7	28.3	760,653.3
25 เม.ย. 2567 03:59:59 น.	69.7	4.7	28.4	760,660.4
25 เม.ย. 2567 04:14:59 น.	69.6	4.7	28.6	760,667.6
25 เม.ย. 2567 04:29:59 น.	69.6	4.7	28.7	760,674.8
25 เม.ย. 2567 04:44:59 น.	69.8	4.7	28.6	760,681.9
25 เม.ย. 2567 04:59:59 น.	69.6	4.7	28.5	760,689.0
25 เม.ย. 2567 05:14:59 น.	69.5	4.7	28.7	760,696.2
25 เม.ย. 2567 05:29:59 น.	70.0	4.7	28.6	760,703.3
25 เม.ย. 2567 05:44:59 น.	70.0	4.7	28.7	760,710.5
25 เม.ย. 2567 05:59:59 น.	69.6	4.7	28.7	760,717.7
25 เม.ย. 2567 06:14:59 น.	69.6	4.7	28.8	760,724.9
25 เม.ย. 2567 06:29:59 น.	69.5	4.7	28.7	760,732.1
25 เม.ย. 2567 06:44:59 น.	69.5	4.7	28.8	760,739.3
25 เม.ย. 2567 06:59:59 น.	69.7	4.7	29.3	760,746.6
25 เม.ย. 2567 07:14:59 น.	70.0	4.7	29.5	760,753.9
25 เม.ย. 2567 07:29:59 น.	69.9	4.7	29.2	760,761.3
25 เม.ย. 2567 07:44:59 น.	69.7	4.7	29.0	760,768.5
25 เม.ย. 2567 07:59:59 น.	69.7	4.7	29.1	760,775.8
25 เม.ย. 2567 08:14:59 น.	69.7	4.7	29.3	760,783.1
25 เม.ย. 2567 08:29:59 น.	69.9	4.7	29.7	760,790.5
25 เม.ย. 2567 08:44:59 น.	70.3	4.7	29.8	760,797.9
25 เม.ย. 2567 08:59:59 น.	70.1	4.7	29.8	760,805.4
25 เม.ย. 2567 09:14:59 น.	69.8	4.7	29.4	760,812.8
25 เม.ย. 2567 09:29:59 น.	69.8	4.7	29.9	760,820.3

## สถานีระบบบำบัดน้ำเสียแห่งที่ 1

25 เม.ย. 2567 09:44:59 น.	70.1	4.7	29.7	760,827.7
25 เม.ย. 2567 09:59:59 น.	70.1	4.7	29.4	760,835.0
25 เม.ย. 2567 10:14:59 น.	69.7	4.7	29.3	760,842.4
25 เม.ย. 2567 10:29:59 น.	69.8	4.7	28.5	760,849.5
25 เม.ย. 2567 10:44:59 น.	69.9	4.7	28.2	760,856.6
25 เม.ย. 2567 10:59:59 น.	70.5	4.7	28.0	760,863.6
25 เม.ย. 2567 11:14:59 น.	70.1	4.7	28.0	760,870.6
25 เม.ย. 2567 11:29:59 น.	69.4	4.7	27.9	760,877.5
25 เม.ย. 2567 11:44:59 น.	69.8	4.7	28.0	760,884.5
25 เม.ย. 2567 11:59:59 น.	69.5	4.7	27.9	760,891.5
25 เม.ย. 2567 12:14:59 น.	69.6	4.7	28.0	760,898.5
25 เม.ย. 2567 12:29:59 น.	70.5	4.7	28.1	760,905.5
25 เม.ย. 2567 12:44:59 น.	70.3	4.7	29.3	760,912.8
25 เม.ย. 2567 12:59:59 น.	69.6	4.7	35.2	760,921.6
25 เม.ย. 2567 13:14:59 น.	69.7	4.7	41.4	760,931.9
25 เม.ย. 2567 13:29:59 น.	69.7	4.7	43.8	760,942.9
25 เม.ย. 2567 13:44:59 น.	69.7	4.7	44.6	760,954.1
25 เม.ย. 2567 13:59:59 น.	69.7	4.7	44.8	760,965.3
25 เม.ย. 2567 14:14:59 น.	69.7	4.7	44.5	760,976.4
25 เม.ย. 2567 14:29:59 น.	69.7	4.7	44.1	760,987.4
25 เม.ย. 2567 14:44:59 น.	69.5	4.7	43.8	760,998.4
25 เม.ย. 2567 14:59:59 น.	69.8	4.7	43.2	761,009.2
25 เม.ย. 2567 15:14:59 น.	69.9	4.7	42.7	761,019.9
25 เม.ย. 2567 15:29:59 น.	69.6	4.7	41.8	761,030.3
25 เม.ย. 2567 15:44:59 น.	69.6	4.7	41.2	761,040.6
25 เม.ย. 2567 15:59:59 น.	69.8	4.7	41.1	761,050.9
25 เม.ย. 2567 16:14:59 น.	70.0	4.7	40.8	761,061.1
25 เม.ย. 2567 16:29:59 น.	70.7	4.7		761,071.1
25 เม.ย. 2567 16:44:59 น.	70.3	4.7	39.6	761,081.0
25 เม.ย. 2567 16:59:59 น.	69.7	4.7	39.0	761,090.8
25 เม.ย. 2567 17:14:59 น.	69.9	4.7	38.7	761,100.4
25 เม.ย. 2567 17:29:59 น.	69.7	4.7	38.5	761,110.1
25 เม.ย. 2567 17:44:59 น.	69.7	4.7	38.1	761,119.6
25 เม.ย. 2567 17:59:59 น.	69.9	4.7	37.1	761,128.9
25 เม.ย. 2567 18:14:59 น.	70.1	4.7	36.4	761,137.9
25 เม.ย. 2567 18:29:59 น.	70.1	4.7	35.6	761,146.8
25 เม.ย. 2567 18:44:59 น.	69.8	4.7	34.8	761,155.6
25 เม.ย. 2567 18:59:59 น.	69.4	4.7	34.3	761,164.1
25 เม.ย. 2567 19:14:59 น.	69.4	4.7	33.9	761,172.6
25 เม.ย. 2567 19:29:59 น.	69.9	4.7	33.7	761,181.0
25 เม.ย. 2567 19:44:59 น.	69.8	4.7	33.4	761,189.4
25 เม.ย. 2567 19:59:59 น.	69.8	4.7	33.3	761,197.7
25 เม.ย. 2567 20:14:59 น.	69.8	4.7	33.2	761,206.0
25 เม.ย. 2567 20:29:59 น.	69.7	4.7	33.1	761,214.3
25 เม.ย. 2567 20:44:59 น.	69.8	4.7	33.1	761,222.5
25 เม.ย. 2567 20:59:59 น.	70.0	4.7	32.9	761,230.8
25 เม.ย. 2567 21:14:59 น.	69.9	4.7	32.8	761,238.9
25 เม.ย. 2567 21:29:59 น.	69.6	4.7	32.6	761,247.1
25 เม.ย. 2567 21:44:59 น.	69.7	4.7	32.6	761,255.3
25 เม.ย. 2567 21:59:59 น.	69.7	4.7	32.8	761,263.4



## สถานีระบบบำบัดน้ำเสียแห่งที่ 1

25 เม.ย. 2567 22:14:59 น.	69.6	4.7	32.9	761,271.6
25 เม.ย. 2567 22:29:59 น.	69.6	4.7	32.9	761,279.9
25 เม.ย. 2567 22:44:59 น.	69.7	4.7	32.7	761,288.1
25 เม.ย. 2567 22:59:59 น.	69.7	4.7	32.6	761,296.2
25 เม.ย. 2567 23:14:59 น.	69.7	4.7	32.9	761,304.4
25 เม.ย. 2567 23:29:59 น.	69.8	4.7	33.3	761,312.8
25 เม.ย. 2567 23:44:59 น.	69.8	4.7	33.9	761,321.3
25 เม.ย. 2567 23:59:59 น.	69.7	4.7	34.5	761,329.9
26 เม.ย. 2567 00:14:59 น.	69.7	4.7	35.0	761,338.6
26 เม.ย. 2567 00:29:59 น.	69.6	4.7	35.6	761,347.5
26 เม.ย. 2567 00:44:59 น.	69.6	4.7	36.1	761,356.5
26 เม.ย. 2567 00:59:59 น.	69.7	4.7	36.7	761,365.7
26 เม.ย. 2567 01:14:59 น.	69.9	4.7	37.2	761,375.0
26 เม.ย. 2567 01:29:59 น.	69.9	4.7	37.9	761,384.4
26 เม.ย. 2567 01:44:59 น.	69.7	4.7	38.4	761,394.1
26 เม.ย. 2567 01:59:59 น.	69.7	4.7	38.7	761,403.8
26 เม.ย. 2567 02:14:59 น.	69.6	4.7	39.0	761,413.5
26 เม.ย. 2567 02:29:59 น.	69.6	4.7	39.5	761,423.4
26 เม.ย. 2567 02:44:59 น.	69.6	4.7	39.9	761,433.4
26 เม.ย. 2567 02:59:59 น.	69.6	4.7	40.4	761,443.4
26 เม.ย. 2567 03:14:59 น.	69.9	4.7	40.9	761,453.7
26 เม.ย. 2567 03:29:59 น.	69.9	4.7	41.5	761,464.1
26 เม.ย. 2567 03:44:59 น.	69.6	4.7	41.9	761,474.6
26 เม.ย. 2567 03:59:59 น.	69.6	4.7	42.3	761,485.1
26 เม.ย. 2567 04:14:59 น.	69.6	4.7	42.7	761,495.8
26 เม.ย. 2567 04:29:59 น.	69.6	4.7	43.0	761,506.6
26 เม.ย. 2567 04:44:59 น.	69.6	4.7	43.4	761,517.4
26 เม.ย. 2567 04:59:59 น.	69.6	4.7	43.6	761,528.3
26 เม.ย. 2567 05:14:59 น.	69.6	4.7	43.9	761,539.3
26 เม.ย. 2567 05:29:59 น.	69.6	4.7	44.1	761,550.3
26 เม.ย. 2567 05:44:59 น.	69.6	4.7	44.4	761,561.4
26 เม.ย. 2567 05:59:59 น.	69.6	4.7	45.2	761,572.7
26 เม.ย. 2567 06:14:59 น.	69.6	4.7	45.5	761,584.1
26 เม.ย. 2567 06:29:59 น.	69.6	4.7	45.8	761,595.5
26 เม.ย. 2567 06:44:59 น.	69.7	4.7	46.1	761,607.0
26 เม.ย. 2567 06:59:59 น.	69.6	4.7	46.4	761,618.6
26 เม.ย. 2567 07:14:59 น.	69.6	4.7	46.5	761,630.3
26 เม.ย. 2567 07:29:59 น.	69.6	4.7	46.4	761,641.9
26 เม.ย. 2567 07:44:59 น.	69.6	4.7	46.5	761,653.5
26 เม.ย. 2567 07:59:59 น.	69.7	4.7	46.7	761,665.1
26 เม.ย. 2567 08:14:59 น.	69.7	4.7	47.0	761,676.9
26 เม.ย. 2567 08:29:59 น.	69.2	4.7	47.4	761,688.8
26 เม.ย. 2567 08:44:59 น.	69.3	4.7	47.7	761,700.7
26 เม.ย. 2567 08:59:59 น.	70.2	4.7	47.7	761,712.6
26 เม.ย. 2567 09:14:59 น.	70.3	4.7	47.8	761,724.6
26 เม.ย. 2567 09:29:59 น.	69.9	4.7	48.1	761,736.6
26 เม.ย. 2567 09:44:59 น.	70.1	4.7	48.0	761,748.6
26 เม.ย. 2567 09:59:59 น.	70.1	4.7	47.6	761,760.5
26 เม.ย. 2567 10:14:59 น.	70.1	4.7	47.6	761,772.4
26 เม.ย. 2567 10:29:59 น.	69.7	4.7	47.5	761,784.3

## สถานีระบบบำบัดน้ำเสียแห่งที่ 1

26 เม.ย. 2567 10:44:59 น.	69.2	4.7	47.8	761,796.2
26 เม.ย. 2567 10:59:59 น.	69.5	4.7	47.9	761,808.2
26 เม.ย. 2567 11:14:59 น.	70.0	4.7	48.3	761,820.3
26 เม.ย. 2567 11:29:59 น.	70.8	4.7	48.4	761,832.3
26 เม.ย. 2567 11:44:59 น.	70.6	4.7	48.5	761,844.4
26 เม.ย. 2567 11:59:59 น.	70.1	4.7	48.4	761,856.6
26 เม.ย. 2567 12:14:59 น.	69.8	4.7	48.7	761,868.7
26 เม.ย. 2567 12:29:59 น.	70.0	4.7	49.0	761,880.9
26 เม.ย. 2567 12:44:59 น.	70.7	4.7	49.3	761,893.3
26 เม.ย. 2567 12:59:59 น.	71.3	4.7	49.3	761,905.6
26 เม.ย. 2567 13:14:59 น.	70.3	4.7	49.8	761,918.3
26 เม.ย. 2567 13:29:59 น.	69.5	4.7	50.5	761,930.9
26 เม.ย. 2567 13:44:59 น.	69.6	4.7	52.4	761,944.0
26 เม.ย. 2567 13:59:59 น.	69.7	4.7	53.3	761,957.4
26 เม.ย. 2567 14:14:59 น.	69.9	4.7	53.8	761,970.8
26 เม.ย. 2567 14:29:59 น.	69.8	4.7	53.9	761,984.3
26 เม.ย. 2567 14:44:59 น.	69.6	4.7	53.8	761,997.8
26 เม.ย. 2567 14:59:59 น.	69.7	4.7	53.8	762,011.2
26 เม.ย. 2567 15:14:59 น.	69.7	4.7	53.4	762,024.6
26 เม.ย. 2567 15:29:59 น.	69.7	4.7	53.4	762,037.9
26 เม.ย. 2567 15:44:59 น.	69.7	4.7	53.2	762,051.2
26 เม.ย. 2567 15:59:59 น.	69.6	4.7	53.1	762,064.4
26 เม.ย. 2567 16:14:59 น.	69.6	4.7	52.8	762,077.7
26 เม.ย. 2567 16:29:59 น.	69.3	4.7	52.6	762,090.8
26 เม.ย. 2567 16:44:59 น.	69.4	4.7	52.6	762,104.0
26 เม.ย. 2567 16:59:59 น.	69.8	4.7	52.6	762,117.1
26 เม.ย. 2567 17:14:59 น.	69.7	4.7	52.2	762,130.2
26 เม.ย. 2567 17:29:59 น.	69.8	4.7	52.1	762,143.2
26 เม.ย. 2567 17:44:59 น.	69.6	4.7	51.9	762,156.1
26 เม.ย. 2567 17:59:59 น.	69.5	4.7	51.4	762,169.0
26 เม.ย. 2567 18:14:59 น.	69.4	4.7	51.0	762,181.8
26 เม.ย. 2567 18:29:59 น.	69.1	4.7	50.8	762,194.4
26 เม.ย. 2567 18:44:59 น.	69.7	4.7	50.7	762,207.0
26 เม.ย. 2567 18:59:59 น.	70.2	4.7		762,219.7
26 เม.ย. 2567 19:14:59 น.	69.9	4.7	50.6	762,232.4
26 เม.ย. 2567 19:29:59 น.	69.8	4.7	50.6	762,245.0
26 เม.ย. 2567 19:44:59 น.	69.7	4.7	50.5	762,257.6
26 เม.ย. 2567 19:59:59 น.	69.8	4.7	50.4	762,270.3
26 เม.ย. 2567 20:14:59 น.	69.9	4.7	50.4	762,282.8
26 เม.ย. 2567 20:29:59 น.	69.8	4.7	50.3	762,295.4
26 เม.ย. 2567 20:44:59 น.	69.7	4.7	50.2	762,307.9
26 เม.ย. 2567 20:59:59 น.	69.7	4.7	50.2	762,320.5
26 เม.ย. 2567 21:14:59 น.	69.7	4.7	50.1	762,333.0
26 เม.ย. 2567 21:29:59 น.	69.7	4.7	50.2	762,345.6
26 เม.ย. 2567 21:44:59 น.	69.8	4.7	50.3	762,358.2
26 เม.ย. 2567 21:59:59 น.	69.7	4.7	50.6	762,370.8
26 เม.ย. 2567 22:14:59 น.	69.6	4.7	50.6	762,383.4
26 เม.ย. 2567 22:29:59 น.	69.6	4.7	50.6	762,396.1
26 เม.ย. 2567 22:44:59 น.	69.6	4.7	50.6	762,408.8
26 เม.ย. 2567 22:59:59 น.	69.7	4.7	50.5	762,421.4

## สถานีระบบบำบัดน้ำเสียแห่งที่ 1

26 เม.ย. 2567 23:14:59 น.	69.7	4.7	50.4	762,434.0
26 เม.ย. 2567 23:29:59 น.	69.7	4.7	50.4	762,446.6
26 เม.ย. 2567 23:44:59 น.	69.7	4.7	50.3	762,459.2
26 เม.ย. 2567 23:59:59 น.	69.6	4.7	50.3	762,471.8
27 เม.ย. 2567 00:14:59 น.	69.6	4.7	50.1	762,484.3
27 เม.ย. 2567 00:29:59 น.	69.6	4.7	49.9	762,496.8
27 เม.ย. 2567 00:44:59 น.	69.6	4.7	49.8	762,509.2
27 เม.ย. 2567 00:59:59 น.	69.6	4.7	49.8	762,521.6
27 เม.ย. 2567 01:14:59 น.	69.7	4.7	49.9	762,534.1
27 เม.ย. 2567 01:29:59 น.	69.6	4.7	49.8	762,546.6
27 เม.ย. 2567 01:44:59 น.	69.6	4.7	49.6	762,558.9
27 เม.ย. 2567 01:59:59 น.	69.7	4.7	49.3	762,571.3
27 เม.ย. 2567 02:14:59 น.	69.6	4.7	49.1	762,583.6
27 เม.ย. 2567 02:29:59 น.	69.7	4.7	49.0	762,595.8
27 เม.ย. 2567 02:44:59 น.	69.7	4.7	49.1	762,608.1
27 เม.ย. 2567 02:59:59 น.	69.6	4.7	49.1	762,620.3
27 เม.ย. 2567 03:14:59 น.	69.6	4.7	49.2	762,632.6
27 เม.ย. 2567 03:29:59 น.	70.0	4.7	49.2	762,644.9
27 เม.ย. 2567 03:44:59 น.	70.0	4.7	49.3	762,657.3
27 เม.ย. 2567 03:59:59 น.	69.6	4.7	49.3	762,669.6
27 เม.ย. 2567 04:14:59 น.	69.7	4.7	49.3	762,681.9
27 เม.ย. 2567 04:29:59 น.	69.8	4.7	49.2	762,694.3
27 เม.ย. 2567 04:44:59 น.	69.7	4.7	49.2	762,706.5
27 เม.ย. 2567 04:59:59 น.	69.7	4.7	49.1	762,718.8
27 เม.ย. 2567 05:14:59 น.	69.6	4.7	48.8	762,731.0
27 เม.ย. 2567 05:29:59 น.	69.6	4.7	48.9	762,743.3
27 เม.ย. 2567 05:44:59 น.	69.6	4.7	49.2	762,755.5
27 เม.ย. 2567 05:59:59 น.	69.6	4.7	49.4	762,767.9
27 เม.ย. 2567 06:14:59 น.	69.6	4.7	49.5	762,780.3
27 เม.ย. 2567 06:29:59 น.	69.6	4.7	49.6	762,792.6
27 เม.ย. 2567 06:44:59 น.	69.7	4.7	49.7	762,805.1
27 เม.ย. 2567 06:59:59 น.	69.7	4.7	49.6	762,817.4
27 เม.ย. 2567 07:14:59 น.	69.6	4.7	49.5	762,829.8
27 เม.ย. 2567 07:29:59 น.	69.5	4.7	49.4	762,842.2
27 เม.ย. 2567 07:44:59 น.	69.6	4.7	49.4	762,854.5
27 เม.ย. 2567 07:59:59 น.	69.9	4.7	49.5	762,866.9
27 เม.ย. 2567 08:14:59 น.	69.2	4.7	49.4	762,879.3
27 เม.ย. 2567 08:29:59 น.	68.6	4.7	49.3	762,891.6
27 เม.ย. 2567 08:44:59 น.	69.3	4.7	49.5	762,903.9
27 เม.ย. 2567 08:59:59 น.	69.9	4.7	49.6	762,916.3
27 เม.ย. 2567 09:14:59 น.	69.7	4.7	49.7	762,928.8
27 เม.ย. 2567 09:29:59 น.	69.6	4.7	49.8	762,941.2
27 เม.ย. 2567 09:44:59 น.	69.8	4.7	49.5	762,953.6
27 เม.ย. 2567 09:59:59 น.	69.9	4.7	49.3	762,965.9
27 เม.ย. 2567 10:14:59 น.	69.5	4.7	49.0	762,978.2
27 เม.ย. 2567 10:29:59 น.	69.8	4.7	49.0	762,990.4
27 เม.ย. 2567 10:44:59 น.	70.2	4.7	49.0	763,002.7
27 เม.ย. 2567 10:59:59 น.	69.3	4.7	49.0	763,014.9
27 เม.ย. 2567 11:14:59 น.	69.5	4.7	49.1	763,027.3
27 เม.ย. 2567 11:29:59 น.	70.1	4.7	49.1	763,039.5

## สถานีระบบบำบัดน้ำเสียแห่งที่ 1

27 เม.ย. 2567 11:44:59 น.	70.0	4.7	49.1	763,051.8
27 เม.ย. 2567 11:59:59 น.	70.0	4.7	49.1	763,064.1
27 เม.ย. 2567 12:14:59 น.	69.9	4.7	49.1	763,076.3
27 เม.ย. 2567 12:29:59 น.	70.0	4.7	49.1	763,088.6
27 เม.ย. 2567 12:44:59 น.	70.0	4.7	49.3	763,100.9
27 เม.ย. 2567 12:59:59 น.	70.1	4.7	49.4	763,113.3
27 เม.ย. 2567 13:14:59 น.	69.8	4.7	49.4	763,125.6
27 เม.ย. 2567 13:29:59 น.	69.5	4.7	49.4	763,138.0
27 เม.ย. 2567 13:44:59 น.	69.9	4.7	49.4	763,150.3
27 เม.ย. 2567 13:59:59 น.	70.2	4.7	49.6	763,162.8
27 เม.ย. 2567 14:14:59 น.	70.2	4.7	49.4	763,175.1
27 เม.ย. 2567 14:29:59 น.	69.5	4.7	49.2	763,187.4
27 เม.ย. 2567 14:44:59 น.	69.5	4.7	49.2	763,199.7
27 เม.ย. 2567 14:59:59 น.	68.2	4.8	49.1	763,211.9
27 เม.ย. 2567 15:14:59 น.	68.0	4.8	49.1	763,224.3
27 เม.ย. 2567 15:29:59 น.	70.0	4.7	49.0	763,236.5
27 เม.ย. 2567 15:44:59 น.	70.0	4.7	48.9	763,248.7
27 เม.ย. 2567 15:59:59 น.	69.8	4.7	48.6	763,260.9
27 เม.ย. 2567 16:14:59 น.	69.8	4.7	48.6	763,273.0
27 เม.ย. 2567 16:29:59 น.	69.9	4.7	48.8	763,284.4
27 เม.ย. 2567 16:44:59 น.	69.8	4.7	42.0	763,294.9
27 เม.ย. 2567 16:59:59 น.	70.0	4.7	48.2	763,307.0
27 เม.ย. 2567 17:14:59 น.	69.7	4.7	48.2	763,319.1
27 เม.ย. 2567 17:29:59 น.	69.4	4.7	47.9	763,331.0
27 เม.ย. 2567 17:44:59 น.	69.8	4.7	47.7	763,342.9
27 เม.ย. 2567 17:59:59 น.	69.9	4.7	47.3	763,354.8
27 เม.ย. 2567 18:14:59 น.	70.2	4.7	47.3	763,366.6
27 เม.ย. 2567 18:29:59 น.	70.7	4.7	47.3	763,378.4
27 เม.ย. 2567 18:44:59 น.	70.8	4.7	47.2	763,390.2
27 เม.ย. 2567 18:59:59 น.	70.4	4.7	47.3	763,402.1
27 เม.ย. 2567 19:14:59 น.	70.2	4.7	47.4	763,413.9
27 เม.ย. 2567 19:29:59 น.	70.1	4.7	47.4	763,425.8
27 เม.ย. 2567 19:44:59 น.	69.7	4.7	47.5	763,437.6
27 เม.ย. 2567 19:59:59 น.	69.7	4.7	47.7	763,449.5
27 เม.ย. 2567 20:14:59 น.	69.7	4.7	47.7	763,461.4
27 เม.ย. 2567 20:29:59 น.	69.8	4.7	47.9	763,473.4
27 เม.ย. 2567 20:44:59 น.	69.7	4.7	47.9	763,485.4
27 เม.ย. 2567 20:59:59 น.	69.7	4.7	47.8	763,497.4
27 เม.ย. 2567 21:14:59 น.	69.7	4.7	47.9	763,509.3
27 เม.ย. 2567 21:29:59 น.	69.7	4.7	47.9	763,521.3
27 เม.ย. 2567 21:44:59 น.	69.7	4.7	48.2	763,533.4
27 เม.ย. 2567 21:59:59 น.	69.7	4.7	48.6	763,545.5
27 เม.ย. 2567 22:14:59 น.	69.7	4.7	48.8	763,557.7
27 เม.ย. 2567 22:29:59 น.	70.2	4.7	48.9	763,569.9
27 เม.ย. 2567 22:44:59 น.	70.3	4.7	48.9	763,582.1
27 เม.ย. 2567 22:59:59 น.	69.4	4.7	49.0	763,594.4
27 เม.ย. 2567 23:14:59 น.	69.1	4.7	49.0	763,606.6
27 เม.ย. 2567 23:29:59 น.	69.5	4.7	48.9	763,618.9
27 เม.ย. 2567 23:44:59 น.	69.7	4.7	48.9	763,631.1
27 เม.ย. 2567 23:59:59 น.	69.6	4.7	48.8	763,643.3



## สถานีระบบน้ำดิบน้ำเสียแห่งที่ 1

28 เม.ย. 2567 00:14:59 น.	69.7	4.7	48.8	763,655.5
28 เม.ย. 2567 00:29:59 น.	69.8	4.7	48.7	763,667.7
28 เม.ย. 2567 00:44:59 น.	69.7	4.7	48.8	763,679.9
28 เม.ย. 2567 00:59:59 น.	69.7	4.7	48.8	763,692.1
28 เม.ย. 2567 01:14:59 น.	69.7	4.7	49.0	763,704.3
28 เม.ย. 2567 01:29:59 น.	69.7	4.7	48.9	763,716.6
28 เม.ย. 2567 01:44:59 น.	69.7	4.7	48.8	763,728.8
28 เม.ย. 2567 01:59:59 น.	69.7	4.7	48.7	763,740.9
28 เม.ย. 2567 02:14:59 น.	69.6	4.7	48.4	763,753.0
28 เม.ย. 2567 02:29:59 น.	69.6	4.7	48.2	763,765.1
28 เม.ย. 2567 02:44:59 น.	69.7	4.7	48.3	763,777.1
28 เม.ย. 2567 02:59:59 น.	69.6	4.7	48.3	763,789.3
28 เม.ย. 2567 03:14:59 น.	69.6	4.7	48.3	763,801.3
28 เม.ย. 2567 03:29:59 น.	69.6	4.7	48.4	763,813.4
28 เม.ย. 2567 03:44:59 น.	69.6	4.7	48.3	763,825.4
28 เม.ย. 2567 03:59:59 น.	69.6	4.7	48.3	763,837.6
28 เม.ย. 2567 04:14:59 น.	69.6	4.7	48.4	763,849.6
28 เม.ย. 2567 04:29:59 น.	69.6	4.7	48.3	763,861.8
28 เม.ย. 2567 04:44:59 น.	69.6	4.7	48.4	763,873.8
28 เม.ย. 2567 04:59:59 น.	69.6	4.7	48.6	763,886.0
28 เม.ย. 2567 05:14:59 น.	69.6	4.7	48.7	763,898.1
28 เม.ย. 2567 05:29:59 น.	69.6	4.7	48.6	763,910.3
28 เม.ย. 2567 05:44:59 น.	69.6	4.7	48.6	763,922.4
28 เม.ย. 2567 05:59:59 น.	69.6	4.7	49.0	763,934.7
28 เม.ย. 2567 06:14:59 น.	69.6	4.7	49.2	763,947.0
28 เม.ย. 2567 06:29:59 น.	69.6	4.7	48.5	763,959.1
28 เม.ย. 2567 06:44:59 น.	69.4	4.7	47.7	763,971.0
28 เม.ย. 2567 06:59:59 น.	69.4	4.7	47.5	763,982.9
28 เม.ย. 2567 07:14:59 น.	69.6	4.7	47.5	763,994.8
28 เม.ย. 2567 07:29:59 น.	69.7	4.7	47.6	764,006.7
28 เม.ย. 2567 07:44:59 น.	69.7	4.7	47.9	764,018.7
28 เม.ย. 2567 07:59:59 น.	69.7	4.7	47.9	764,030.6
28 เม.ย. 2567 08:14:59 น.	69.7	4.7	48.1	764,042.7
28 เม.ย. 2567 08:29:59 น.	69.7	4.7	48.1	764,054.7
28 เม.ย. 2567 08:44:59 น.	69.8	4.7	48.2	764,066.8
28 เม.ย. 2567 08:59:59 น.	70.4	4.7	48.3	764,078.8
28 เม.ย. 2567 09:14:59 น.	69.9	4.7	48.4	764,090.9
28 เม.ย. 2567 09:29:59 น.	68.8	4.7	48.4	764,103.0
28 เม.ย. 2567 09:44:59 น.	69.5	4.7	49.4	764,115.1
28 เม.ย. 2567 09:59:59 น.	69.7	4.7	48.2	764,127.1
28 เม.ย. 2567 10:14:59 น.	69.4	4.7	47.9	764,139.1
28 เม.ย. 2567 10:29:59 น.	68.8	4.7	47.5	764,151.0
28 เม.ย. 2567 10:44:59 น.	69.6	4.7	47.0	764,162.8
28 เม.ย. 2567 10:59:59 น.	70.7	4.7	46.4	764,174.3
28 เม.ย. 2567 11:14:59 น.	70.3	4.7	45.9	764,185.8
28 เม.ย. 2567 11:29:59 น.	69.8	4.7	45.0	764,197.0
28 เม.ย. 2567 11:44:59 น.	70.1	4.7	44.5	764,208.1
28 เม.ย. 2567 11:59:59 น.	70.2	4.7	43.6	764,219.9
28 เม.ย. 2567 12:14:59 น.	69.0	4.7	42.9	764,229.8
28 เม.ย. 2567 12:29:59 น.	69.2	4.7	42.4	764,240.4

## สถานีระบบน้ำดิบน้ำเสียแห่งที่ 1

28 เม.ย. 2567 12:44:59 น.	69.9	4.7	41.9	764,250.8
28 เม.ย. 2567 12:59:59 น.	69.6	4.7	41.3	764,261.2
28 เม.ย. 2567 13:14:59 น.	69.8	4.7	40.8	764,271.4
28 เม.ย. 2567 13:29:59 น.	69.8	4.7	40.1	764,281.4
28 เม.ย. 2567 13:44:59 น.	69.3	4.7	39.6	764,291.3
28 เม.ย. 2567 13:59:59 น.	70.2	4.7	39.7	764,301.3
28 เม.ย. 2567 14:14:59 น.	70.5	4.7	39.8	764,311.2
28 เม.ย. 2567 14:29:59 น.	70.1	4.7		764,321.3
28 เม.ย. 2567 14:44:59 น.	70.1	4.7		764,331.6
28 เม.ย. 2567 14:59:59 น.	69.7	4.7		764,341.8
28 เม.ย. 2567 15:14:59 น.	69.7	4.7	43.5	764,352.7
28 เม.ย. 2567 15:29:59 น.	69.6	4.7	45.2	764,364.0
28 เม.ย. 2567 15:44:59 น.	69.6	4.7	45.3	764,375.3
28 เม.ย. 2567 15:59:59 น.	69.6	4.7	45.1	764,386.6
28 เม.ย. 2567 16:14:59 น.	69.7	4.7		764,397.8
28 เม.ย. 2567 16:29:59 น.	69.7	4.7	44.3	764,408.9
28 เม.ย. 2567 16:44:59 น.	69.7	4.7		764,419.8
28 เม.ย. 2567 16:59:59 น.	69.7	4.7	43.0	764,430.6
28 เม.ย. 2567 17:14:59 น.	69.6	4.7	42.6	764,441.2
28 เม.ย. 2567 17:29:59 น.	69.6	4.7	41.9	764,451.7
28 เม.ย. 2567 17:44:59 น.	69.7	4.7	41.3	764,462.0
28 เม.ย. 2567 17:59:59 น.	69.8	4.7	40.4	764,472.1
28 เม.ย. 2567 18:14:59 น.	69.7	4.7	39.8	764,482.1
28 เม.ย. 2567 18:29:59 น.	69.6	4.7	39.2	764,491.8
28 เม.ย. 2567 18:44:59 น.	69.7	4.7	38.7	764,501.5
28 เม.ย. 2567 18:59:59 น.	69.7	4.7		764,511.1
28 เม.ย. 2567 19:14:59 น.	69.7	4.7	37.9	764,520.6
28 เม.ย. 2567 19:29:59 น.	69.7	4.7	37.7	764,530.0
28 เม.ย. 2567 19:44:59 น.	69.6	4.7	37.4	764,539.3
28 เม.ย. 2567 19:59:59 น.	69.6	4.7	37.2	764,548.6
28 เม.ย. 2567 20:14:59 น.	69.6	4.7	36.9	764,557.9
28 เม.ย. 2567 20:29:59 น.	69.6	4.7	36.6	764,567.0
28 เม.ย. 2567 20:44:59 น.	69.6	4.7	36.3	764,576.1
28 เม.ย. 2567 20:59:59 น.	69.6	4.7	36.1	764,585.1
28 เม.ย. 2567 21:14:59 น.	69.7	4.7	35.9	764,594.1
28 เม.ย. 2567 21:29:59 น.	69.7	4.7	35.8	764,603.0
28 เม.ย. 2567 21:44:59 น.	69.6	4.7	35.6	764,611.9
28 เม.ย. 2567 21:59:59 น.	69.6	4.7	35.3	764,620.8
28 เม.ย. 2567 22:14:59 น.	69.6	4.7	35.5	764,629.6
28 เม.ย. 2567 22:29:59 น.	69.6	4.7	35.2	764,638.4
28 เม.ย. 2567 22:44:59 น.	69.6	4.7	35.0	764,647.2
28 เม.ย. 2567 22:59:59 น.	69.6	4.7	34.8	764,655.9
28 เม.ย. 2567 23:14:59 น.	69.6	4.7	34.5	764,664.4
28 เม.ย. 2567 23:29:59 น.	69.6	4.7	34.3	764,673.1
28 เม.ย. 2567 23:44:59 น.	69.6	4.7	34.1	764,681.6
28 เม.ย. 2567 23:59:59 น.	69.6	4.7	33.9	764,690.0
29 เม.ย. 2567 00:14:59 น.	69.6	4.7	33.6	764,698.4
29 เม.ย. 2567 00:29:59 น.	69.7	4.7	33.5	764,706.8
29 เม.ย. 2567 00:44:59 น.	69.7	4.7	33.3	764,715.1
29 เม.ย. 2567 00:59:59 น.	69.7	4.7	33.2	764,723.4

## สถานีระบบน้ำดิบน้ำเสียแห่งที่ 1

29 เม.ย. 2567 01:14:59 น.	69.6	4.7	33.3	764,731.8
29 เม.ย. 2567 01:29:59 น.	69.6	4.7	33.3	764,740.1
29 เม.ย. 2567 01:44:59 น.	69.6	4.7	33.1	764,748.3
29 เม.ย. 2567 01:59:59 น.	69.6	4.7	32.8	764,756.5
29 เม.ย. 2567 02:14:59 น.	69.6	4.7	32.6	764,764.7
29 เม.ย. 2567 02:29:59 น.	69.6	4.7	32.5	764,772.8
29 เม.ย. 2567 02:44:59 น.	69.6	4.7	32.5	764,780.9
29 เม.ย. 2567 02:59:59 น.	69.6	4.7	32.6	764,789.1
29 เม.ย. 2567 03:14:59 น.	69.6	4.7	32.6	764,797.3
29 เม.ย. 2567 03:29:59 น.	69.6	4.7	32.5	764,805.4
29 เม.ย. 2567 03:44:59 น.	69.6	4.7	32.5	764,813.5
29 เม.ย. 2567 03:59:59 น.	69.7	4.7	32.5	764,821.6
29 เม.ย. 2567 04:14:59 น.	69.7	4.7	32.6	764,829.8
29 เม.ย. 2567 04:29:59 น.	69.6	4.7	32.6	764,837.9
29 เม.ย. 2567 04:44:59 น.	69.6	4.7	32.5	764,846.1
29 เม.ย. 2567 04:59:59 น.	69.6	4.7	32.4	764,854.1
29 เม.ย. 2567 05:14:59 น.	69.6	4.7	32.3	764,862.3
29 เม.ย. 2567 05:29:59 น.	69.6	4.7	32.2	764,870.3
29 เม.ย. 2567 05:44:59 น.	69.6	4.7	32.1	764,878.3
29 เม.ย. 2567 05:59:59 น.	69.6	4.7	31.8	764,886.3
29 เม.ย. 2567 06:14:59 น.	69.6	4.7	31.5	764,894.2
29 เม.ย. 2567 06:29:59 น.	69.6	4.7	31.4	764,902.0
29 เม.ย. 2567 06:44:59 น.	69.6	4.7	31.4	764,909.9
29 เม.ย. 2567 06:59:59 น.	69.6	4.7	31.6	764,917.8
29 เม.ย. 2567 07:14:59 น.	69.6	4.7	31.6	764,925.7
29 เม.ย. 2567 07:29:59 น.	69.6	4.7	31.6	764,933.6
29 เม.ย. 2567 07:44:59 น.	69.6	4.7	31.5	764,941.4
29 เม.ย. 2567 07:59:59 น.	69.7	4.7	31.2	764,949.3
29 เม.ย. 2567 08:14:59 น.	69.7	4.7	30.8	764,956.9
29 เม.ย. 2567 08:29:59 น.	69.7	4.7	30.4	764,964.5
29 เม.ย. 2567 08:44:59 น.	69.7	4.7	30.3	764,972.1
29 เม.ย. 2567 08:59:59 น.	69.7	4.7	30.4	764,979.7
29 เม.ย. 2567 09:14:59 น.	69.6	4.7	30.6	764,987.3
29 เม.ย. 2567 09:29:59 น.	69.4	4.7	16.9	764,991.6
29 เม.ย. 2567 09:44:59 น.	70.1	4.7	0.0	764,991.6
29 เม.ย. 2567 09:59:59 น.	70.6	4.7	-0.5	764,992.8
29 เม.ย. 2567 10:14:59 น.	70.5	4.7	0.0	764,993.1
29 เม.ย. 2567 10:29:59 น.	70.3	4.7	0.0	764,993.1
29 เม.ย. 2567 10:44:59 น.	69.6	4.7	33.0	765,001.4
29 เม.ย. 2567 10:59:59 น.	69.8	4.7	57.6	765,015.8
29 เม.ย. 2567 11:14:59 น.	69.7	4.7	55.5	765,029.6
29 เม.ย. 2567 11:29:59 น.	70.1	4.7	54.0	765,043.1
29 เม.ย. 2567 11:44:59 น.	70.2	4.7	52.9	765,056.4
29 เม.ย. 2567 11:59:59 น.	69.8	4.7	51.7	765,069.3
29 เม.ย. 2567 12:14:59 น.	69.7	4.7	50.5	765,081.9
29 เม.ย. 2567 12:29:59 น.	70.2	4.7	49.4	765,094.3
29 เม.ย. 2567 12:44:59 น.	70.4	4.7	48.2	765,106.3
29 เม.ย. 2567 12:59:59 น.	69.6	4.7	47.2	765,118.1
29 เม.ย. 2567 13:14:59 น.	69.5	4.7	46.2	765,129.7
29 เม.ย. 2567 13:29:59 น.	69.7	4.7	45.1	765,140.9

## สถานีระบบน้ำดิบน้ำเสียแห่งที่ 1

29 เม.ย. 2567 13:44:59 น.	69.8	4.7	44.3	765,152.0
29 เม.ย. 2567 13:59:59 น.	70.0	4.7	44.0	765,163.0
29 เม.ย. 2567 14:14:59 น.	69.9	4.7	43.4	765,173.9
29 เม.ย. 2567 14:29:59 น.	70.5	4.7	42.7	765,184.6
29 เม.ย. 2567 14:44:59 น.	71.0	4.7	42.1	765,195.1
29 เม.ย. 2567 14:59:59 น.	70.7	4.7	41.2	765,205.4
29 เม.ย. 2567 15:14:59 น.	70.1	4.7	40.8	765,215.6
29 เม.ย. 2567 15:29:59 น.	69.8	4.7	40.3	765,225.7
29 เม.ย. 2567 15:44:59 น.	69.5	4.7	39.6	765,235.6
29 เม.ย. 2567 15:59:59 น.	69.8	4.7	38.5	765,245.2
29 เม.ย. 2567 16:14:59 น.	70.2	4.7	37.8	765,254.7
29 เม.ย. 2567 16:29:59 น.	69.9	4.7	37.2	765,264.0
29 เม.ย. 2567 16:44:59 น.	69.5	4.7	36.6	765,273.1
29 เม.ย. 2567 16:59:59 น.	68.9	4.7	36.1	765,282.1
29 เม.ย. 2567 17:14:59 น.	69.3	4.7	35.8	765,291.1
29 เม.ย. 2567 17:29:59 น.	69.8	4.7	35.7	765,300.0
29 เม.ย. 2567 17:44:59 น.	69.4	4.7	35.5	765,308.8
29 เม.ย. 2567 17:59:59 น.	69.0	4.7	34.6	765,317.5
29 เม.ย. 2567 18:14:59 น.	69.7	4.7	33.9	765,326.0
29 เม.ย. 2567 18:29:59 น.	70.0	4.7	33.5	765,334.4
29 เม.ย. 2567 18:44:59 น.	70.0	4.7	33.4	765,342.7
29 เม.ย. 2567 18:59:59 น.	69.7	4.7	33.2	765,351.0
29 เม.ย. 2567 19:14:59 น.	69.7	4.7	32.9	765,359.3
29 เม.ย. 2567 19:29:59 น.	69.7	4.7	32.6	765,367.4
29 เม.ย. 2567 19:44:59 น.	69.7	4.7	32.4	765,375.5
29 เม.ย. 2567 19:59:59 น.	69.7	4.7	32.3	765,383.6
29 เม.ย. 2567 20:14:59 น.	69.7	4.7	32.4	765,391.6
29 เม.ย. 2567 20:29:59 น.	69.7	4.7	32.6	765,399.8
29 เม.ย. 2567 20:44:59 น.	69.7	4.7	32.5	765,407.9
29 เม.ย. 2567 20:59:59 น.	69.7	4.7	31.9	765,415.9
29 เม.ย. 2567 21:14:59 น.	69.7	4.7	31.8	765,423.8
29 เม.ย. 2567 21:29:59 น.	69.7	4.7	31.8	765,431.8
29 เม.ย. 2567 21:44:59 น.	69.7	4.7	32.0	765,439.8
29 เม.ย. 2567 21:59:59 น.	69.7	4.7	32.0	765,447.8
29 เม.ย. 2567 22:14:59 น.	69.7	4.7	31.9	765,455.8
29 เม.ย. 2567 22:29:59 น.	69.7	4.7	31.8	765,463.7
29 เม.ย. 2567 22:44:59 น.	69.8	4.7	31.7	765,471.6
29 เม.ย. 2567 22:59:59 น.	69.8	4.7	31.5	765,479.5
29 เม.ย. 2567 23:14:59 น.	69.9	4.7	31.4	765,487.4
29 เม.ย. 2567 23:29:59 น.	69.7	4.7	31.4	765,495.3
29 เม.ย. 2567 23:44:59 น.	69.8	4.7	31.4	765,503.1
29 เม.ย. 2567 23:59:59 น.	69.8	4.7	31.8	765,511.1
30 เม.ย. 2567 00:14:59 น.	69.7	4.7	31.9	765,519.0
30 เม.ย. 2567 00:29:59 น.	69.6	4.7	31.9	765,527.0
30 เม.ย. 2567 00:44:59 น.	69.6	4.7	31.6	765,534.9
30 เม.ย. 2567 00:59:59 น.	69.7	4.7	31.3	765,542.8
30 เม.ย. 2567 01:14:59 น.	69.7	4.7	31.1	765,550.5
30 เม.ย. 2567 01:29:59 น.	69.6	4.7	30.9	765,558.2
30 เม.ย. 2567 01:44:59 น.	69.7	4.7	31.1	765,566.0
30 เม.ย. 2567 01:59:59 น.	69.7	4.7	30.5	765,573.4



## สถานีระบบบำบัดน้ำเสียแห่งที่ 1

30 เม.ย. 2567 02:14:59 น.	69.7	4.7	30.1	765,581.1
30 เม.ย. 2567 02:29:59 น.	69.7	4.7	30.1	765,588.7
30 เม.ย. 2567 02:44:59 น.	69.6	4.7	30.0	765,596.2
30 เม.ย. 2567 02:59:59 น.	69.6	4.7	30.3	765,603.8
30 เม.ย. 2567 03:14:59 น.	69.6	4.7	30.3	765,611.3
30 เม.ย. 2567 03:29:59 น.	69.6	4.7	30.4	765,618.9
30 เม.ย. 2567 03:44:59 น.	69.2	4.7	30.1	765,626.4
30 เม.ย. 2567 03:59:59 น.	69.1	4.7	29.8	765,633.9
30 เม.ย. 2567 04:14:59 น.	69.7	4.7	30.1	765,641.4
30 เม.ย. 2567 04:29:59 น.	69.5	4.7	30.2	765,648.9
30 เม.ย. 2567 04:44:59 น.	69.4	4.7	29.8	765,656.4
30 เม.ย. 2567 04:59:59 น.	69.6	4.7	29.8	765,663.9
30 เม.ย. 2567 05:14:59 น.	69.6	4.7	30.0	765,671.4
30 เม.ย. 2567 05:29:59 น.	69.6	4.7	30.2	765,678.9
30 เม.ย. 2567 05:44:59 น.	69.6	4.7	30.4	765,686.5
30 เม.ย. 2567 05:59:59 น.	69.6	4.7	30.4	765,694.1
30 เม.ย. 2567 06:14:59 น.	69.6	4.7	30.1	765,701.6
30 เม.ย. 2567 06:29:59 น.	69.6	4.7	30.0	765,709.1
30 เม.ย. 2567 06:44:59 น.	69.6	4.7	30.1	765,716.6
30 เม.ย. 2567 06:59:59 น.	69.6	4.7	30.2	765,724.2
30 เม.ย. 2567 07:14:59 น.	69.6	4.7	30.5	765,731.8
30 เม.ย. 2567 07:29:59 น.	69.6	4.7	30.4	765,739.4
30 เม.ย. 2567 07:44:59 น.	69.6	4.7	30.4	765,747.0
30 เม.ย. 2567 07:59:59 น.	69.7	4.7	30.3	765,754.6
30 เม.ย. 2567 08:14:59 น.	69.7	4.7	30.0	765,762.1
30 เม.ย. 2567 08:29:59 น.	70.0	4.7	30.0	765,769.6
30 เม.ย. 2567 08:44:59 น.	70.4	4.7	29.9	765,777.1
30 เม.ย. 2567 08:59:59 น.	70.1	4.7	29.8	765,784.5
30 เม.ย. 2567 09:14:59 น.	69.9	4.7	29.7	765,791.9
30 เม.ย. 2567 09:29:59 น.	70.1	4.7	29.8	765,799.4
30 เม.ย. 2567 09:44:59 น.	70.1	4.7	29.8	765,806.8
30 เม.ย. 2567 09:59:59 น.	69.9	4.7	29.9	765,814.3
30 เม.ย. 2567 10:14:59 น.	69.9	4.7	30.1	765,821.8
30 เม.ย. 2567 10:29:59 น.	69.7	4.7	30.1	765,829.3
30 เม.ย. 2567 10:44:59 น.	69.8	4.7	29.9	765,836.8
30 เม.ย. 2567 10:59:59 น.	70.0	4.7	30.0	765,844.3
30 เม.ย. 2567 11:14:59 น.	70.0	4.7	30.2	765,851.9
30 เม.ย. 2567 11:29:59 น.	69.8	4.7	30.1	765,859.4
30 เม.ย. 2567 11:44:59 น.	70.0	4.7	30.0	765,866.9
30 เม.ย. 2567 11:59:59 น.	69.9	4.7	29.6	765,874.3
30 เม.ย. 2567 12:14:59 น.	69.8	4.7	29.6	765,881.7
30 เม.ย. 2567 12:29:59 น.	69.6	4.7	29.4	765,889.1
30 เม.ย. 2567 12:44:59 น.	69.8	4.7	29.4	765,896.4
30 เม.ย. 2567 12:59:59 น.	70.4	4.7	29.3	765,903.7
30 เม.ย. 2567 13:14:59 น.	70.1	4.7	29.3	765,911.1
30 เม.ย. 2567 13:29:59 น.	70.1	4.7	29.3	765,918.4
30 เม.ย. 2567 13:44:59 น.	70.6	4.7	29.4	765,925.8
30 เม.ย. 2567 13:59:59 น.	70.5	4.7	29.7	765,933.2
30 เม.ย. 2567 14:14:59 น.	70.0	4.7	30.2	765,940.7
30 เม.ย. 2567 14:29:59 น.	70.0	4.7	30.6	765,948.4

## สถานีระบบบำบัดน้ำเสียแห่งที่ 1

30 เม.ย. 2567 14:44:59 น.	70.1	4.7	30.5	765,956.0
30 เม.ย. 2567 14:59:59 น.	70.0	4.7	30.5	765,963.6
30 เม.ย. 2567 15:14:59 น.	69.8	4.7	30.7	765,971.3
30 เม.ย. 2567 15:29:59 น.	68.8	4.8	30.4	765,978.9
30 เม.ย. 2567 15:44:59 น.	68.9	4.8	30.3	765,986.5
30 เม.ย. 2567 15:59:59 น.	69.8	4.7	30.4	765,994.1
30 เม.ย. 2567 16:14:59 น.	69.6	4.7	30.6	766,001.8
30 เม.ย. 2567 16:29:59 น.	69.6	4.7	30.8	766,009.4
30 เม.ย. 2567 16:44:59 น.	69.8	4.7	30.6	766,017.1
30 เม.ย. 2567 16:59:59 น.	69.9	4.7	30.3	766,024.6
30 เม.ย. 2567 17:14:59 น.	70.0	4.7	29.8	766,032.1
30 เม.ย. 2567 17:29:59 น.	69.9	4.7	29.8	766,039.6
30 เม.ย. 2567 17:44:59 น.	69.3	4.7	29.4	766,046.9
30 เม.ย. 2567 17:59:59 น.	69.1	4.7	28.7	766,054.1
30 เม.ย. 2567 18:14:59 น.	69.7	4.7	27.8	766,061.0
30 เม.ย. 2567 18:29:59 น.	69.8	4.7	27.3	766,067.9
30 เม.ย. 2567 18:44:59 น.	69.8	4.7	26.9	766,074.6
30 เม.ย. 2567 18:59:59 น.	69.8	4.7	26.8	766,081.3
30 เม.ย. 2567 19:14:59 น.	69.7	4.7	27.1	766,088.1
30 เม.ย. 2567 19:29:59 น.	69.8	4.7	27.4	766,094.9
30 เม.ย. 2567 19:44:59 น.	69.7	4.7	27.5	766,101.8
30 เม.ย. 2567 19:59:59 น.	69.7	4.7	27.7	766,108.8
30 เม.ย. 2567 20:14:59 น.	69.8	4.7	27.8	766,115.7
30 เม.ย. 2567 20:29:59 น.	69.8	4.7	27.8	766,122.6
30 เม.ย. 2567 20:44:59 น.	69.6	4.7	27.9	766,129.6
30 เม.ย. 2567 20:59:59 น.	69.6	4.7	28.2	766,136.7
30 เม.ย. 2567 21:14:59 น.	69.7	4.7	28.2	766,143.7
30 เม.ย. 2567 21:29:59 น.	69.7	4.7	28.3	766,150.8
30 เม.ย. 2567 21:44:59 น.	69.7	4.7	28.5	766,157.9
30 เม.ย. 2567 21:59:59 น.	69.7	4.7	28.6	766,165.1
30 เม.ย. 2567 22:14:59 น.	69.7	4.7	28.4	766,172.1
30 เม.ย. 2567 22:29:59 น.	69.7	4.7	28.4	766,179.3
30 เม.ย. 2567 22:44:59 น.	69.7	4.7	28.8	766,186.4
30 เม.ย. 2567 22:59:59 น.	69.7	4.7	28.8	766,193.6
30 เม.ย. 2567 23:14:59 น.	69.7	4.7	28.7	766,200.8
30 เม.ย. 2567 23:29:59 น.	69.7	4.7	28.5	766,207.9
30 เม.ย. 2567 23:44:59 น.	69.7	4.7	28.4	766,215.1
30 เม.ย. 2567 23:59:59 น.	69.7	4.7	28.3	766,222.1
1 พ.ค. 2567 00:14:59 น.	69.7	4.7	28.5	766,229.3
1 พ.ค. 2567 00:29:59 น.	69.7	4.7	28.7	766,236.4
1 พ.ค. 2567 00:44:59 น.	69.7	4.7	28.7	766,243.6
1 พ.ค. 2567 00:59:59 น.	69.7	4.7	28.6	766,250.8
1 พ.ค. 2567 01:14:59 น.	69.7	4.7	28.6	766,257.9
1 พ.ค. 2567 01:29:59 น.	69.7	4.7	28.7	766,265.1
1 พ.ค. 2567 01:44:59 น.	69.7	4.7	28.6	766,272.2
1 พ.ค. 2567 01:59:59 น.	69.7	4.7	28.4	766,279.3
1 พ.ค. 2567 02:14:59 น.	69.7	4.7	28.2	766,286.4
1 พ.ค. 2567 02:29:59 น.	69.6	4.7	28.2	766,293.4
1 พ.ค. 2567 02:44:59 น.	69.6	4.7	28.2	766,300.4
1 พ.ค. 2567 02:59:59 น.	69.6	4.7	28.7	766,307.6

## สถานีระบบบำบัดน้ำเสียแห่งที่ 1

1 พ.ค. 2567 03:14:59 น.	69.7	4.7	28.7	766,314.8
1 พ.ค. 2567 03:29:59 น.	69.7	4.7	28.5	766,321.9
1 พ.ค. 2567 03:44:59 น.	69.7	4.7	28.4	766,329.1
1 พ.ค. 2567 03:59:59 น.	69.6	4.7	28.4	766,336.1
1 พ.ค. 2567 04:14:59 น.	69.6	4.7	28.4	766,343.3
1 พ.ค. 2567 04:29:59 น.	69.7	4.7	28.5	766,350.4
1 พ.ค. 2567 04:44:59 น.	69.7	4.7	28.6	766,357.5
1 พ.ค. 2567 04:59:59 น.	69.6	4.7	28.8	766,364.7
1 พ.ค. 2567 05:14:59 น.	69.6	4.7	29.2	766,372.0
1 พ.ค. 2567 05:29:59 น.	69.6	4.7	29.2	766,379.3
1 พ.ค. 2567 05:44:59 น.	69.6	4.7	29.1	766,386.6
1 พ.ค. 2567 05:59:59 น.	69.6	4.7	29.3	766,393.9
1 พ.ค. 2567 06:14:59 น.	69.6	4.7	29.3	766,401.3
1 พ.ค. 2567 06:29:59 น.	69.7	4.7	29.5	766,408.6
1 พ.ค. 2567 06:44:59 น.	69.4	4.7	29.9	766,416.1
1 พ.ค. 2567 06:59:59 น.	69.6	4.7	30.0	766,423.6
1 พ.ค. 2567 07:14:59 น.	69.7	4.7	29.8	766,431.1
1 พ.ค. 2567 07:29:59 น.	69.8	4.7	29.8	766,438.5
1 พ.ค. 2567 07:44:59 น.	69.7	4.7	29.7	766,445.9
1 พ.ค. 2567 07:59:59 น.	69.7	4.7	29.9	766,453.4
1 พ.ค. 2567 08:14:59 น.	69.8	4.7	30.1	766,460.9
1 พ.ค. 2567 08:29:59 น.	69.8	4.7	30.4	766,468.5
1 พ.ค. 2567 08:44:59 น.	69.6	4.7	30.5	766,476.1
1 พ.ค. 2567 08:59:59 น.	69.6	4.7	30.7	766,483.8
1 พ.ค. 2567 09:14:59 น.	69.0	4.7	30.7	766,491.4
1 พ.ค. 2567 09:29:59 น.	69.0	4.7	30.5	766,499.1
1 พ.ค. 2567 09:44:59 น.	69.8	4.7	30.2	766,506.6
1 พ.ค. 2567 09:59:59 น.	69.6	4.7	30.0	766,514.1
1 พ.ค. 2567 10:14:59 น.	69.6	4.7	30.3	766,521.7
1 พ.ค. 2567 10:29:59 น.	69.4	4.7	30.4	766,529.3
1 พ.ค. 2567 10:44:59 น.	69.7	4.7	30.6	766,536.9
1 พ.ค. 2567 10:59:59 น.	69.3	4.7	30.7	766,544.5
1 พ.ค. 2567 11:14:59 น.	69.5	4.7	30.8	766,552.3
1 พ.ค. 2567 11:29:59 น.	70.1	4.7	31.8	766,560.3
1 พ.ค. 2567 11:44:59 น.	69.7	4.7	33.2	766,568.6
1 พ.ค. 2567 11:59:59 น.	69.8	4.7	34.9	766,577.2
1 พ.ค. 2567 12:14:59 น.	70.0	4.7	36.9	766,586.4
1 พ.ค. 2567 12:29:59 น.	70.2	4.7	40.6	766,597.4
1 พ.ค. 2567 12:44:59 น.	70.2	4.7	41.4	766,606.6
1 พ.ค. 2567 12:59:59 น.	70.6	4.7	43.2	766,617.4
1 พ.ค. 2567 13:14:59 น.	70.6	4.7	45.4	766,628.8
1 พ.ค. 2567 13:29:59 น.	69.9	4.7	47.3	766,640.6
1 พ.ค. 2567 13:44:59 น.	70.1	4.7	49.4	766,653.0
1 พ.ค. 2567 13:59:59 น.	68.6	4.8	51.5	766,665.9
1 พ.ค. 2567 14:14:59 น.	67.1	4.8	53.4	766,679.2
1 พ.ค. 2567 14:29:59 น.	69.6	4.7	55.0	766,692.9
1 พ.ค. 2567 14:44:59 น.	69.6	4.7	56.8	766,707.1
1 พ.ค. 2567 14:59:59 น.	69.5	4.7	58.7	766,721.8
1 พ.ค. 2567 15:14:59 น.	69.7	4.7	59.7	766,736.8
1 พ.ค. 2567 15:29:59 น.	69.6	4.7	60.8	766,752.0

## สถานีระบบบำบัดน้ำเสียแห่งที่ 1

1 พ.ค. 2567 15:44:59 น.	69.8	4.7	61.6	766,767.4
1 พ.ค. 2567 15:59:59 น.	69.8	4.7	62.7	766,783.1
1 พ.ค. 2567 16:14:59 น.	69.8	4.7	64.0	766,799.1
1 พ.ค. 2567 16:29:59 น.	69.5	4.7	65.4	766,815.4
1 พ.ค. 2567 16:44:59 น.	69.2	4.7	65.9	766,831.9
1 พ.ค. 2567 16:59:59 น.	70.0	4.7	65.9	766,848.4
1 พ.ค. 2567 17:14:59 น.	70.8	4.7	66.4	766,865.0
1 พ.ค. 2567 17:29:59 น.	70.3	4.7	67.3	766,881.8
1 พ.ค. 2567 17:44:59 น.	70.4	4.7	67.7	766,898.8
1 พ.ค. 2567 17:59:59 น.	69.8	4.7	67.7	766,915.7
1 พ.ค. 2567 18:14:59 น.	69.7	4.7	68.0	766,932.7
1 พ.ค. 2567 18:29:59 น.	69.7	4.7	68.6	766,949.8
1 พ.ค. 2567 18:44:59 น.	69.7	4.7	69.2	766,967.1
1 พ.ค. 2567 18:59:59 น.	69.7	4.7		766,984.5
1 พ.ค. 2567 19:14:59 น.	69.7	4.7	70.3	767,002.1
1 พ.ค. 2567 19:29:59 น.	69.7	4.7		767,019.8
1 พ.ค. 2567 19:44:59 น.	69.7	4.7	71.6	767,037.7
1 พ.ค. 2567 19:59:59 น.	69.7	4.7	71.9	767,055.6
1 พ.ค. 2567 20:14:59 น.	69.7	4.7	72.3	767,073.8
1 พ.ค. 2567 20:29:59 น.	69.7	4.7	72.8	767,091.9
1 พ.ค. 2567 20:44:59 น.	69.7	4.7	73.2	767,110.3
1 พ.ค. 2567 20:59:59 น.	69.7	4.7	73.6	767,128.6
1 พ.ค. 2567 21:14:59 น.	69.7	4.7	74.3	767,147.3
1 พ.ค. 2567 21:29:59 น.	69.7	4.7	74.4	767,165.8
1 พ.ค. 2567 21:44:59 น.	69.7	4.7	75.0	767,184.6
1 พ.ค. 2567 21:59:59 น.	69.7	4.7	75.5	767,203.4
1 พ.ค. 2567 22:14:59 น.	69.7	4.7	75.8	767,222.4
1 พ.ค. 2567 22:29:59 น.	69.7	4.7	76.3	767,241.4
1 พ.ค. 2567 22:44:59 น.	69.8	4.7	76.7	767,260.6
1 พ.ค. 2567 22:59:59 น.	69.8	4.7	76.8	767,279.8
1 พ.ค. 2567 23:14:59 น.	69.6	4.7	76.9	767,298.9
1 พ.ค. 2567 23:29:59 น.	69.7	4.7	77.1	767,318.3
1 พ.ค. 2567 23:44:59 น.	69.6	4.7	77.2	767,337.6
1 พ.ค. 2567 23:59:59 น.	69.5	4.7	77.5	767,356.9









การนิคมอุตสาหกรรมแห่งประเทศไทย (กนอ.)  
Industrial Estate industry of Thailand  
สำนักงานนิคมอุตสาหกรรมภาคใต้ จังหวัดสงขลา

## ระบบตรวจวัดคุณภาพน้ำ

### สถานีระบบบำบัดน้ำเสียแห่งที่ 1

Record Time	COD (mg/l)	BOD (mg/l)	pH	TDS (mg/l)	Flow (m3/hr)	Total Discharge (m3)
1 เม.ย. 2567 00:14:59 น.	69.6	4.7		97.5	730,750.8	
1 เม.ย. 2567 00:29:59 น.	69.6	4.7		97.6	730,775.2	
1 เม.ย. 2567 00:44:59 น.	69.6	4.7		97.8	730,799.6	
1 เม.ย. 2567 00:59:59 น.	69.6	4.7		97.9	730,824.1	
1 เม.ย. 2567 01:14:59 น.	69.6	4.7		97.8	730,848.5	
1 เม.ย. 2567 01:29:59 น.	69.6	4.7		98.0	730,873.0	
1 เม.ย. 2567 01:44:59 น.	69.6	4.7		98.2	730,897.6	
1 เม.ย. 2567 01:59:59 น.	69.7	4.7		98.2	730,922.1	
1 เม.ย. 2567 02:14:59 น.	69.8	4.7		98.2	730,946.7	
1 เม.ย. 2567 02:29:59 น.	69.8	4.7		98.4	730,971.3	
1 เม.ย. 2567 02:44:59 น.	69.6	4.7		98.9	730,996.0	
1 เม.ย. 2567 02:59:59 น.	69.6	4.7		99.6	731,020.9	
1 เม.ย. 2567 03:14:59 น.	69.6	4.7		100.2	731,045.9	
1 เม.ย. 2567 03:29:59 น.	69.6	4.7		100.5	731,071.1	
1 เม.ย. 2567 03:44:59 น.	69.6	4.7		100.8	731,096.3	
1 เม.ย. 2567 03:59:59 น.	69.6	4.7		100.9	731,121.5	
1 เม.ย. 2567 04:14:59 น.	69.6	4.7		100.9	731,146.8	
1 เม.ย. 2567 04:29:59 น.	69.6	4.7		100.7	731,171.9	
1 เม.ย. 2567 04:44:59 น.	69.7	4.7		100.4	731,197.0	
1 เม.ย. 2567 04:59:59 น.	69.6	4.7		100.2	731,222.0	
1 เม.ย. 2567 05:14:59 น.	69.6	4.7		100.3	731,247.1	
1 เม.ย. 2567 05:29:59 น.	69.6	4.7		100.2	731,272.2	
1 เม.ย. 2567 05:44:59 น.	69.6	4.7		100.0	731,297.2	
1 เม.ย. 2567 05:59:59 น.	69.6	4.7		100.2	731,322.3	
1 เม.ย. 2567 06:14:59 น.	69.6	4.7		100.2	731,347.3	
1 เม.ย. 2567 06:29:59 น.	69.6	4.7		100.0	731,372.3	
1 เม.ย. 2567 06:44:59 น.	69.6	4.7		99.2	731,397.1	
1 เม.ย. 2567 06:59:59 น.	69.6	4.7		98.3	731,421.7	
1 เม.ย. 2567 07:14:59 น.	69.6	4.7		97.9	731,446.2	
1 เม.ย. 2567 07:29:59 น.	69.6	4.7		97.9	731,470.6	
1 เม.ย. 2567 07:44:59 น.	69.7	4.7		97.5	731,495.0	
1 เม.ย. 2567 07:59:59 น.	69.7	4.7		97.7	731,519.4	
1 เม.ย. 2567 08:14:59 น.	69.7	4.7		97.9	731,543.9	
1 เม.ย. 2567 08:29:59 น.	69.3	4.7		98.2	731,568.4	
1 เม.ย. 2567 08:44:59 น.	69.1	4.7		98.7	731,593.1	
1 เม.ย. 2567 08:59:59 น.	69.5	4.7		99.0	731,617.9	
1 เม.ย. 2567 09:14:59 น.	67.8	4.8		99.4	731,642.7	
1 เม.ย. 2567 09:29:59 น.	68.6	4.8		99.6	731,667.6	
1 เม.ย. 2567 09:44:59 น.	70.3	4.7		99.8	731,692.6	
1 เม.ย. 2567 09:59:59 น.	70.0	4.7		100.0	731,717.6	
1 เม.ย. 2567 10:14:59 น.	69.3	4.7		102.2	731,743.1	
1 เม.ย. 2567 10:29:59 น.	69.0	4.7		104.7	731,769.3	

### สถานีระบบบำบัดน้ำเสียแห่งที่ 1

1 เม.ย. 2567 10:44:59 น.	69.3	4.7	105.5	731,795.7
1 เม.ย. 2567 10:59:59 น.	70.2	4.7	105.9	731,822.1
1 เม.ย. 2567 11:14:59 น.	70.2	4.7	106.2	731,848.7
1 เม.ย. 2567 11:29:59 น.	69.9	4.7	106.4	731,875.3
1 เม.ย. 2567 11:44:59 น.	70.0	4.7	106.1	731,901.8
1 เม.ย. 2567 11:59:59 น.	69.9	4.7	105.9	731,928.3
1 เม.ย. 2567 12:14:59 น.	69.9	4.7	105.4	731,954.7
1 เม.ย. 2567 12:29:59 น.	68.8	4.7	104.5	731,980.8
1 เม.ย. 2567 12:44:59 น.	68.6	4.8	104.1	732,006.8
1 เม.ย. 2567 12:59:59 น.	69.1	4.7	103.3	732,032.6
1 เม.ย. 2567 13:14:59 น.	67.4	4.8	103.0	732,058.4
1 เม.ย. 2567 13:29:59 น.	67.7	4.8	102.8	732,084.1
1 เม.ย. 2567 13:44:59 น.	69.6	4.7	102.3	732,109.7
1 เม.ย. 2567 13:59:59 น.	68.8	4.7	102.2	732,135.2
1 เม.ย. 2567 14:14:59 น.	68.8	4.7	101.8	732,160.6
1 เม.ย. 2567 14:29:59 น.	68.3	4.8	101.4	732,186.0
1 เม.ย. 2567 14:44:59 น.	68.6	4.8	100.8	732,211.2
1 เม.ย. 2567 14:59:59 น.	68.6	4.8	99.7	732,236.1
1 เม.ย. 2567 15:14:59 น.	69.0	4.7	97.7	732,260.6
1 เม.ย. 2567 15:29:59 น.	69.7	4.7	95.1	732,284.3
1 เม.ย. 2567 15:44:59 น.	69.7	4.7	92.5	732,307.4
1 เม.ย. 2567 15:59:59 น.	69.7	4.7	89.9	732,329.9
1 เม.ย. 2567 16:14:59 น.	69.5	4.7	87.9	732,351.9
1 เม.ย. 2567 16:29:59 น.	69.6	4.7	86.1	732,373.3
1 เม.ย. 2567 16:44:59 น.	69.7	4.7	84.3	732,394.4
1 เม.ย. 2567 16:59:59 น.	70.0	4.7	82.9	732,415.1
1 เม.ย. 2567 17:14:59 น.	70.0	4.7	81.2	732,435.4
1 เม.ย. 2567 17:29:59 น.	69.6	4.7	79.6	732,455.3
1 เม.ย. 2567 17:44:59 น.	69.6	4.7	78.2	732,474.8
1 เม.ย. 2567 17:59:59 น.	69.7	4.7	76.9	732,494.1
1 เม.ย. 2567 18:14:59 น.	69.8	4.7	75.5	732,512.9
1 เม.ย. 2567 18:29:59 น.	69.6	4.7	74.5	732,531.6
1 เม.ย. 2567 18:44:59 น.	69.5	4.7	74.9	732,550.3
1 เม.ย. 2567 18:59:59 น.	69.7	4.7	74.4	732,568.9
1 เม.ย. 2567 19:14:59 น.	69.7	4.7	73.7	732,587.3
1 เม.ย. 2567 19:29:59 น.	69.6	4.7	72.8	732,605.5
1 เม.ย. 2567 19:44:59 น.	69.5	4.7	72.0	732,623.5
1 เม.ย. 2567 19:59:59 น.	69.6	4.7	71.1	732,641.3
1 เม.ย. 2567 20:14:59 น.	69.7	4.7	70.3	732,658.8
1 เม.ย. 2567 20:29:59 น.	69.7	4.7	69.2	732,676.1
1 เม.ย. 2567 20:44:59 น.	69.6	4.7	68.3	732,693.2
1 เม.ย. 2567 20:59:59 น.	69.6	4.7	67.5	732,710.1
1 เม.ย. 2567 21:14:59 น.	69.7	4.7	66.9	732,726.8
1 เม.ย. 2567 21:29:59 น.	69.7	4.7	66.2	732,743.3
1 เม.ย. 2567 21:44:59 น.	69.6	4.7	65.8	732,759.8
1 เม.ย. 2567 21:59:59 น.	69.6	4.7	65.3	732,776.1
1 เม.ย. 2567 22:14:59 น.	69.7	4.7	64.9	732,792.4
1 เม.ย. 2567 22:29:59 น.	69.7	4.7	64.4	732,808.4
1 เม.ย. 2567 22:44:59 น.	69.9	4.7	63.8	732,824.3
1 เม.ย. 2567 22:59:59 น.	69.8	4.7	62.8	732,840.0

### สถานีระบบบำบัดน้ำเสียแห่งที่ 1

1 เม.ย. 2567 23:14:59 น.	69.6	4.7	62.2	732,855.5
1 เม.ย. 2567 23:29:59 น.	69.7	4.7	61.8	732,870.9
1 เม.ย. 2567 23:44:59 น.	69.7	4.7	61.4	732,886.3
1 เม.ย. 2567 23:59:59 น.	69.6	4.7	61.1	732,901.6
2 เม.ย. 2567 00:14:59 น.	69.6	4.7	60.9	732,916.8
2 เม.ย. 2567 00:29:59 น.	69.7	4.7	60.9	732,932.1
2 เม.ย. 2567 00:44:59 น.	69.7	4.7	60.8	732,947.3
2 เม.ย. 2567 00:59:59 น.	69.7	4.7	60.7	732,962.4
2 เม.ย. 2567 01:14:59 น.	69.7	4.7	60.7	732,977.6
2 เม.ย. 2567 01:29:59 น.	69.5	4.7	60.6	732,992.8
2 เม.ย. 2567 01:44:59 น.	69.5	4.7	60.5	733,007.9
2 เม.ย. 2567 01:59:59 น.	69.1	4.7	60.5	733,023.0
2 เม.ย. 2567 02:14:59 น.	69.2	4.7	60.5	733,038.1
2 เม.ย. 2567 02:29:59 น.	69.6	4.7	60.7	733,053.3
2 เม.ย. 2567 02:44:59 น.	69.6	4.7	61.8	733,068.8
2 เม.ย. 2567 02:59:59 น.	69.6	4.7	62.3	733,084.4
2 เม.ย. 2567 03:14:59 น.	69.6	4.7	62.2	733,099.9
2 เม.ย. 2567 03:29:59 น.	69.6	4.7	62.2	733,115.5
2 เม.ย. 2567 03:44:59 น.	69.6	4.7	62.0	733,131.0
2 เม.ย. 2567 03:59:59 น.	69.6	4.7	61.8	733,146.4
2 เม.ย. 2567 04:14:59 น.	69.6	4.7	61.3	733,161.8
2 เม.ย. 2567 04:29:59 น.	69.6	4.7	60.6	733,176.9
2 เม.ย. 2567 04:44:59 น.	69.6	4.7	60.1	733,191.9
2 เม.ย. 2567 04:59:59 น.	69.6	4.7	60.0	733,206.9
2 เม.ย. 2567 05:14:59 น.	69.6	4.7	59.8	733,221.8
2 เม.ย. 2567 05:29:59 น.	69.6	4.7	59.6	733,236.8
2 เม.ย. 2567 05:44:59 น.	69.5	4.7	59.8	733,251.7
2 เม.ย. 2567 05:59:59 น.	69.4	4.7	59.7	733,266.6
2 เม.ย. 2567 06:14:59 น.	69.5	4.7	59.3	733,281.4
2 เม.ย. 2567 06:29:59 น.	69.7	4.7	59.1	733,296.3
2 เม.ย. 2567 06:44:59 น.	69.7	4.7	58.4	733,310.9
2 เม.ย. 2567 06:59:59 น.	69.3	4.7	57.5	733,325.3
2 เม.ย. 2567 07:14:59 น.	69.3	4.7	57.3	733,339.6
2 เม.ย. 2567 07:29:59 น.	69.6	4.7	57.3	733,353.9
2 เม.ย. 2567 07:44:59 น.	69.7	4.7	57.3	733,368.2
2 เม.ย. 2567 07:59:59 น.	69.7	4.7	56.6	733,382.4
2 เม.ย. 2567 08:14:59 น.	69.7	4.7	56.9	733,396.6
2 เม.ย. 2567 08:29:59 น.	69.7	4.7	56.4	733,410.7
2 เม.ย. 2567 08:44:59 น.	69.9	4.7	55.8	733,424.6
2 เม.ย. 2567 08:59:59 น.	69.9	4.7	55.1	733,438.4
2 เม.ย. 2567 09:14:59 น.	69.7	4.7	54.3	733,452.0
2 เม.ย. 2567 09:29:59 น.	69.8	4.7	53.5	733,465.4
2 เม.ย. 2567 09:44:59 น.	69.8	4.7	53.0	733,478.6
2 เม.ย. 2567 09:59:59 น.	69.7	4.7	52.3	733,491.7
2 เม.ย. 2567 10:14:59 น.	70.2	4.7	51.8	733,504.6
2 เม.ย. 2567 10:29:59 น.	70.3	4.7	51.5	733,517.5
2 เม.ย. 2567 10:44:59 น.	70.5	4.7	52.2	733,530.6
2 เม.ย. 2567 10:59:59 น.	70.8	4.7	52.1	733,543.6
2 เม.ย. 2567 11:14:59 น.	70.9	4.7	51.8	733,556.6
2 เม.ย. 2567 11:29:59 น.	69.9	4.7	51.6	733,569.4

### สถานีระบบบำบัดน้ำเสียแห่งที่ 1

2 เม.ย. 2567 11:44:59 น.	69.3	4.7	50.9	733,582.2
2 เม.ย. 2567 11:59:59 น.	69.5	4.7	50.6	733,594.8
2 เม.ย. 2567 12:14:59 น.	69.0	4.7	49.9	733,607.3
2 เม.ย. 2567 12:29:59 น.	68.3	4.8	48.9	733,619.5
2 เม.ย. 2567 12:44:59 น.	69.0	4.7	48.2	733,631.6
2 เม.ย. 2567 12:59:59 น.	70.0	4.7	47.8	733,643.5
2 เม.ย. 2567 13:14:59 น.	69.9	4.7	47.5	733,655.4
2 เม.ย. 2567 13:29:59 น.	69.9	4.7	46.7	733,667.1
2 เม.ย. 2567 13:44:59 น.	68.8	4.7	46.1	733,678.6
2 เม.ย. 2567 13:59:59 น.	68.9	4.7	45.7	733,690.0
2 เม.ย. 2567 14:14:59 น.	69.8	4.7	45.2	733,701.3
2 เม.ย. 2567 14:29:59 น.	69.7	4.7	44.8	733,712.5
2 เม.ย. 2567 14:44:59 น.	69.7	4.7	44.1	733,723.5
2 เม.ย. 2567 14:59:59 น.	69.8	4.7	43.2	733,734.3
2 เม.ย. 2567 15:14:59 น.	69.8	4.7	42.5	733,744.9
2 เม.ย. 2567 15:29:59 น.	69.6	4.7	42.1	733,755.4
2 เม.ย. 2567 15:44:59 น.	69.7	4.7	41.8	733,765.9
2 เม.ย. 2567 15:59:59 น.	68.5	4.8	41.4	733,776.2
2 เม.ย. 2567 16:14:59 น.	68.5	4.8	41.3	733,786.5
2 เม.ย. 2567 16:29:59 น.	69.3	4.7	41.3	733,796.9
2 เม.ย. 2567 16:44:59 น.	69.5	4.7	41.3	733,807.2
2 เม.ย. 2567 16:59:59 น.	69.9	4.7	41.4	733,817.5
2 เม.ย. 2567 17:14:59 น.	69.6	4.7	41.3	733,827.8
2 เม.ย. 2567 17:29:59 น.	69.0	4.7	40.8	733,838.1
2 เม.ย. 2567 17:44:59 น.	69.2	4.7	40.4	733,848.8
2 เม.ย. 2567 17:59:59 น.	70.1	4.7	40.2	733,858.8
2 เม.ย. 2567 18:14:59 น.	70.1	4.7	39.9	733,868.1
2 เม.ย. 2567 18:29:59 น.	69.8	4.7	40.0	733,878.1
2 เม.ย. 2567 18:44:59 น.	69.7	4.7	40.9	733,888.4
2 เม.ย. 2567 18:59:59 น.	69.7	4.7	41.0	733,898.6
2 เม.ย. 2567 19:14:59 น.	69.7	4.7	40.9	733,908.9
2 เม.ย. 2567 19:29:59 น.	69.8	4.7	41.0	733,919.1
2 เม.ย. 2567 19:44:59 น.	69.8	4.7	41.0	733,929.3
2 เม.ย. 2567 19:59:59 น.	69.7	4.7	41.0	733,939.6
2 เม.ย. 2567 20:14:59 น.	69.8	4.7	40.8	733,949.8
2 เม.ย. 2567 20:29:59 น.	69.6	4.7	40.5	733,959.9
2 เม.ย. 2567 20:44:59 น.	69.6	4.7	40.2	733,969.9
2 เม.ย. 2567 20:59:59 น.	69.7	4.7	40.0	733,979.9
2 เม.ย. 2567 21:14:59 น.	69.6	4.7	39.9	733,989.9
2 เม.ย. 2567 21:29:59 น.	69.6	4.7	39.8	733,999.9
2 เม.ย. 2567 21:44:59 น.	69.7	4.7	39.9	734,009.8
2 เม.ย. 2567 21:59:59 น.	69.7	4.7	39.9	734,019.8
2 เม.ย. 2567 22:14:59 น.	69.7	4.7	39.9	734,029.8
2 เม.ย. 2567 22:29:59 น.	69.7	4.7	39.9	734,039.8
2 เม.ย. 2567 22:44:59 น.	69.7	4.7	39.4	734,049.6
2 เม.ย. 2567 22:59:59 น.	69.7	4.7	39.0	734,059.4
2 เม.ย. 2567 23:14:59 น.	69.7	4.7	38.6	734,069.0
2 เม.ย. 2567 23:29:59 น.	69.7	4.7	38.5	734,078.6
2 เม.ย. 2567 23:44:59 น.	69.7	4.7	38.4	734,088.3
2 เม.ย. 2567 23:59:59 น.	69.7	4.7	36.4	734,097.7







สถานีระบบบำบัดน้ำเสียแห่งที่ 1					สถานีระบบบำบัดน้ำเสียแห่งที่ 1				
5 เม.ย. 2567 02:14:59 น.	69.6	4.7	56.3	736,836.0	5 เม.ย. 2567 14:44:59 น.	69.7	4.7	62.0	737,591.2
5 เม.ย. 2567 02:29:59 น.	69.7	4.7	56.0	736,850.0	5 เม.ย. 2567 14:59:59 น.	69.8	4.7	61.1	737,606.5
5 เม.ย. 2567 02:44:59 น.	69.9	4.7	56.7	736,864.2	5 เม.ย. 2567 15:14:59 น.	69.8	4.7	60.8	737,621.7
5 เม.ย. 2567 02:59:59 น.	69.9	4.7	57.6	736,878.6	5 เม.ย. 2567 15:29:59 น.	69.8	4.7	60.2	737,636.7
5 เม.ย. 2567 03:14:59 น.	69.6	4.7	57.9	736,893.1	5 เม.ย. 2567 15:44:59 น.	69.6	4.7	59.7	737,651.6
5 เม.ย. 2567 03:29:59 น.	69.8	4.7	58.5	736,907.7	5 เม.ย. 2567 15:59:59 น.	69.1	4.7	59.4	737,666.5
5 เม.ย. 2567 03:44:59 น.	69.8	4.7	58.9	736,922.4	5 เม.ย. 2567 16:14:59 น.	68.5	4.8	59.3	737,681.3
5 เม.ย. 2567 03:59:59 น.	70.3	4.7	59.3	736,937.3	5 เม.ย. 2567 16:29:59 น.	68.6	4.8	59.1	737,696.1
5 เม.ย. 2567 04:14:59 น.	70.4	4.7	59.6	736,952.2	5 เม.ย. 2567 16:44:59 น.	69.7	4.7	59.1	737,710.9
5 เม.ย. 2567 04:29:59 น.	69.6	4.7	59.6	736,967.1	5 เม.ย. 2567 16:59:59 น.	69.6	4.7	59.0	737,725.6
5 เม.ย. 2567 04:44:59 น.	69.7	4.7	59.7	736,982.0	5 เม.ย. 2567 17:14:59 น.	69.2	4.7	58.9	737,740.3
5 เม.ย. 2567 04:59:59 น.	70.3	4.7	60.1	736,997.1	5 เม.ย. 2567 17:29:59 น.	69.7	4.7	58.8	737,755.0
5 เม.ย. 2567 05:14:59 น.	70.3	4.7	60.3	737,012.1	5 เม.ย. 2567 17:44:59 น.	68.0	4.8	58.7	737,769.7
5 เม.ย. 2567 05:29:59 น.	69.2	4.7	60.3	737,027.2	5 เม.ย. 2567 17:59:59 น.	68.0	4.8	58.7	737,784.4
5 เม.ย. 2567 05:44:59 น.	69.1	4.7	60.2	737,042.3	5 เม.ย. 2567 18:14:59 น.	70.3	4.7	58.7	737,799.1
5 เม.ย. 2567 05:59:59 น.	69.8	4.7	60.3	737,057.3	5 เม.ย. 2567 18:29:59 น.	67.2	4.8	58.9	737,813.8
5 เม.ย. 2567 06:14:59 น.	70.3	4.7	60.3	737,072.4	5 เม.ย. 2567 18:44:59 น.	66.1	4.8	60.0	737,828.8
5 เม.ย. 2567 06:29:59 น.	69.5	4.7	60.3	737,087.4	5 เม.ย. 2567 18:59:59 น.	69.1	4.7	60.4	737,843.9
5 เม.ย. 2567 06:44:59 น.	69.6	4.7	59.8	737,102.4	5 เม.ย. 2567 19:14:59 น.	69.7	4.7	60.8	737,859.1
5 เม.ย. 2567 06:59:59 น.	70.3	4.7	59.0	737,117.2	5 เม.ย. 2567 19:29:59 น.	69.7	4.7	61.1	737,874.3
5 เม.ย. 2567 07:14:59 น.	69.9	4.7	58.5	737,131.8	5 เม.ย. 2567 19:44:59 น.	69.7	4.7	61.2	737,889.6
5 เม.ย. 2567 07:29:59 น.	69.9	4.7	58.2	737,146.3	5 เม.ย. 2567 19:59:59 น.	69.7	4.7	61.5	737,905.0
5 เม.ย. 2567 07:44:59 น.	69.3	4.7	57.9	737,160.8	5 เม.ย. 2567 20:14:59 น.	69.7	4.7	61.5	737,920.3
5 เม.ย. 2567 07:59:59 น.	69.6	4.7	57.8	737,175.3	5 เม.ย. 2567 20:29:59 น.	69.7	4.7	61.5	737,935.8
5 เม.ย. 2567 08:14:59 น.	69.6	4.7	58.1	737,189.8	5 เม.ย. 2567 20:44:59 น.	69.7	4.7	61.4	737,951.1
5 เม.ย. 2567 08:29:59 น.	69.7	4.7	58.2	737,204.4	5 เม.ย. 2567 20:59:59 น.	69.7	4.7	61.5	737,966.4
5 เม.ย. 2567 08:44:59 น.	70.1	4.7	58.4	737,218.9	5 เม.ย. 2567 21:14:59 น.	69.7	4.7	61.6	737,981.8
5 เม.ย. 2567 08:59:59 น.	70.1	4.7	58.7	737,233.6	5 เม.ย. 2567 21:29:59 น.	69.7	4.7	61.5	737,997.2
5 เม.ย. 2567 09:14:59 น.	69.7	4.7	58.8	737,248.3	5 เม.ย. 2567 21:44:59 น.	69.7	4.7	61.3	738,012.6
5 เม.ย. 2567 09:29:59 น.	69.7	4.7	58.9	737,263.1	5 เม.ย. 2567 21:59:59 น.	69.7	4.7	61.3	738,027.9
5 เม.ย. 2567 09:44:59 น.	70.2	4.7	59.1	737,277.8	5 เม.ย. 2567 22:14:59 น.	69.7	4.7	61.4	738,043.3
5 เม.ย. 2567 09:59:59 น.	70.8	4.7	59.4	737,292.7	5 เม.ย. 2567 22:29:59 น.	69.7	4.7	61.5	738,058.6
5 เม.ย. 2567 10:14:59 น.	70.0	4.7	59.8	737,307.6	5 เม.ย. 2567 22:44:59 น.	69.7	4.7	61.1	738,073.9
5 เม.ย. 2567 10:29:59 น.	69.4	4.7	60.1	737,322.6	5 เม.ย. 2567 22:59:59 น.	69.7	4.7	60.2	738,088.9
5 เม.ย. 2567 10:44:59 น.	69.6	4.7	61.2	737,337.9	5 เม.ย. 2567 23:14:59 น.	69.6	4.7	59.8	738,103.9
5 เม.ย. 2567 10:59:59 น.	69.5	4.7	61.7	737,353.4	5 เม.ย. 2567 23:29:59 น.	69.6	4.7	59.3	738,118.7
5 เม.ย. 2567 11:14:59 น.	69.3	4.7	61.9	737,368.8	5 เม.ย. 2567 23:44:59 น.	69.9	4.7	58.9	738,133.4
5 เม.ย. 2567 11:29:59 น.	69.6	4.7	63.0	737,384.6	5 เม.ย. 2567 23:59:59 น.	70.0	4.7	58.8	738,148.1
5 เม.ย. 2567 11:44:59 น.	69.6	4.7	63.9	737,400.6	6 เม.ย. 2567 00:14:59 น.	69.7	4.7	58.8	738,162.8
5 เม.ย. 2567 11:59:59 น.	69.7	4.7	64.2	737,416.6	6 เม.ย. 2567 00:29:59 น.	69.7	4.7	58.9	738,177.6
5 เม.ย. 2567 12:14:59 น.	69.8	4.7	64.2	737,432.7	6 เม.ย. 2567 00:44:59 น.	69.7	4.7	58.8	738,192.3
5 เม.ย. 2567 12:29:59 น.	69.2	4.7	64.2	737,448.8	6 เม.ย. 2567 00:59:59 น.	69.6	4.7	59.1	738,207.0
5 เม.ย. 2567 12:44:59 น.	69.2	4.7	64.2	737,464.8	6 เม.ย. 2567 01:14:59 น.	69.5	4.7	59.2	738,221.8
5 เม.ย. 2567 12:59:59 น.	69.8	4.7	64.0	737,480.8	6 เม.ย. 2567 01:29:59 น.	69.1	4.7	59.3	738,236.6
5 เม.ย. 2567 13:14:59 น.	69.9	4.7	63.9	737,496.8	6 เม.ย. 2567 01:44:59 น.	68.9	4.7	59.5	738,251.5
5 เม.ย. 2567 13:29:59 น.	69.9	4.7	63.8	737,512.8	6 เม.ย. 2567 01:59:59 น.	69.6	4.7	59.5	738,266.4
5 เม.ย. 2567 13:44:59 น.	69.9	4.7	63.3	737,528.6	6 เม.ย. 2567 02:14:59 น.	69.6	4.7	59.6	738,281.3
5 เม.ย. 2567 13:59:59 น.	69.9	4.7	63.0	737,544.3	6 เม.ย. 2567 02:29:59 น.	69.8	4.7	59.7	738,296.2
5 เม.ย. 2567 14:14:59 น.	69.9	4.7	62.9	737,560.0	6 เม.ย. 2567 02:44:59 น.	69.9	4.7	61.0	738,311.5
5 เม.ย. 2567 14:29:59 น.	69.8	4.7	62.7	737,575.7	6 เม.ย. 2567 02:59:59 น.	69.7	4.7	61.6	738,326.9

สถานีระบบบำบัดน้ำเสียแห่งที่ 1				สถานีระบบบำบัดน้ำเสียแห่งที่ 1					
6 เม.ย. 2567 03:14:59 น.	69.9	4.7	61.8	738,342.3	6 เม.ย. 2567 15:44:59 น.	70.1	4.7	59.1	739,111.7
6 เม.ย. 2567 03:29:59 น.	69.8	4.7	62.1	738,357.9	6 เม.ย. 2567 15:59:59 น.	69.8	4.7	58.8	739,126.4
6 เม.ย. 2567 03:44:59 น.	69.7	4.7	62.3	738,373.4	6 เม.ย. 2567 16:14:59 น.	69.9	4.7	58.9	739,141.1
6 เม.ย. 2567 03:59:59 น.	69.7	4.7	62.4	738,389.0	6 เม.ย. 2567 16:29:59 น.	69.9	4.7	58.8	739,155.8
6 เม.ย. 2567 04:14:59 น.	69.6	4.7	62.4	738,404.6	6 เม.ย. 2567 16:44:59 น.	70.1	4.7	58.7	739,170.5
6 เม.ย. 2567 04:29:59 น.	69.6	4.7	62.4	738,420.3	6 เม.ย. 2567 16:59:59 น.	70.4	4.7	58.6	739,185.1
6 เม.ย. 2567 04:44:59 น.	69.7	4.7	62.3	738,435.8	6 เม.ย. 2567 17:14:59 น.	69.9	4.7	58.6	739,199.8
6 เม.ย. 2567 04:59:59 น.	69.8	4.7	62.2	738,451.4	6 เม.ย. 2567 17:29:59 น.	69.6	4.7	58.4	739,214.4
6 เม.ย. 2567 05:14:59 น.	69.8	4.7	62.0	738,466.9	6 เม.ย. 2567 17:44:59 น.	70.5	4.7	58.9	739,229.1
6 เม.ย. 2567 05:29:59 น.	69.6	4.7	62.0	738,482.4	6 เม.ย. 2567 17:59:59 น.	70.3	4.7	60.5	739,244.3
6 เม.ย. 2567 05:44:59 น.	70.4	4.7	62.0	738,497.9	6 เม.ย. 2567 18:14:59 น.	69.2	4.7	62.4	739,259.9
6 เม.ย. 2567 05:59:59 น.	70.5	4.7	62.0	738,513.4	6 เม.ย. 2567 18:29:59 น.	69.4	4.7	64.0	739,275.9
6 เม.ย. 2567 06:14:59 น.	69.7	4.7	62.0	738,528.9	6 เม.ย. 2567 18:44:59 น.	69.6	4.7	66.1	739,292.4
6 เม.ย. 2567 06:29:59 น.	70.0	4.7	61.8	738,544.3	6 เม.ย. 2567 18:59:59 น.	69.7	4.7	739,309.6	
6 เม.ย. 2567 06:44:59 น.	69.8	4.7	61.1	738,559.6	6 เม.ย. 2567 19:14:59 น.	69.7	4.7	71.4	739,327.5
6 เม.ย. 2567 06:59:59 น.	69.6	4.7	60.1	738,574.6	6 เม.ย. 2567 19:29:59 น.	69.7	4.7	73.9	739,345.9
6 เม.ย. 2567 07:14:59 น.	69.7	4.7	59.5	738,589.5	6 เม.ย. 2567 19:44:59 น.	69.7	4.7	76.0	739,364.9
6 เม.ย. 2567 07:29:59 น.	69.8	4.7	59.1	738,604.3	6 เม.ย. 2567 19:59:59 น.	69.6	4.7	77.9	739,384.4
6 เม.ย. 2567 07:44:59 น.	69.6	4.7	58.8	738,619.0	6 เม.ย. 2567 20:14:59 น.	69.7	4.7	79.6	739,404.3
6 เม.ย. 2567 07:59:59 น.	69.9	4.7	58.5	738,633.6	6 เม.ย. 2567 20:29:59 น.	69.7	4.7	81.2	739,424.6
6 เม.ย. 2567 08:14:59 น.	70.0	4.7	58.6	738,648.3	6 เม.ย. 2567 20:44:59 น.	69.6	4.7	82.8	739,445.3
6 เม.ย. 2567 08:29:59 น.	69.6	4.7	58.9	738,663.0	6 เม.ย. 2567 20:59:59 น.	69.7	4.7	84.3	739,466.4
6 เม.ย. 2567 08:44:59 น.	69.9	4.7	59.0	738,677.8	6 เม.ย. 2567 21:14:59 น.	69.7	4.7	85.5	739,487.8
6 เม.ย. 2567 08:59:59 น.	70.4	4.7	59.1	738,692.5	6 เม.ย. 2567 21:29:59 น.	69.8	4.7	86.5	739,509.4
6 เม.ย. 2567 09:14:59 น.	70.4	4.7	59.3	738,707.4	6 เม.ย. 2567 21:44:59 น.	70.0	4.7	87.7	739,531.3
6 เม.ย. 2567 09:29:59 น.	69.6	4.7	59.5	738,722.3	6 เม.ย. 2567 21:59:59 น.	69.6	4.7	88.6	739,553.4
6 เม.ย. 2567 09:44:59 น.	69.9	4.7	59.7	738,737.1	6 เม.ย. 2567 22:14:59 น.	69.8	4.7	88.5	739,575.6
6 เม.ย. 2567 09:59:59 น.	70.8	4.7	60.0	738,752.1	6 เม.ย. 2567 22:29:59 น.	70.0	4.7	89.1	739,597.8
6 เม.ย. 2567 10:14:59 น.	70.1	4.7	60.2	738,767.2	6 เม.ย. 2567 22:44:59 น.	69.5	4.7	90.3	739,620.4
6 เม.ย. 2567 10:29:59 น.	68.8	4.7	60.4	738,782.3	6 เม.ย. 2567 22:59:59 น.	69.1	4.7	90.9	739,643.1
6 เม.ย. 2567 10:44:59 น.	69.5	4.7	61.4	738,797.6	6 เม.ย. 2567 23:14:59 น.	69.7	4.7	91.7	739,666.1
6 เม.ย. 2567 10:59:59 น.	70.8	4.7	62.3	738,813.2	6 เม.ย. 2567 23:29:59 น.	69.7	4.7	92.7	739,689.3
6 เม.ย. 2567 11:14:59 น.	70.3	4.7	62.9	738,828.9	6 เม.ย. 2567 23:44:59 น.	69.6	4.7	93.6	739,712.6
6 เม.ย. 2567 11:29:59 น.	69.8	4.7	63.6	738,844.8	6 เม.ย. 2567 23:59:59 น.	69.6	4.7	94.5	739,736.3
6 เม.ย. 2567 11:44:59 น.	69.5	4.7	64.1	738,860.9	7 เม.ย. 2567 00:14:59 น.	69.6	4.7	95.5	739,760.1
6 เม.ย. 2567 11:59:59 น.	69.4	4.7	64.5	738,877.0	7 เม.ย. 2567 00:29:59 น.	69.6	4.7	97.0	739,784.4
6 เม.ย. 2567 12:14:59 น.	70.1	4.7	64.4	738,893.1	7 เม.ย. 2567 00:44:59 น.	70.0	4.7	98.2	739,808.9
6 เม.ย. 2567 12:29:59 น.	70.4	4.7	64.4	738,909.2	7 เม.ย. 2567 00:59:59 น.	70.6	4.7	98.6	739,833.6
6 เม.ย. 2567 12:44:59 น.	70.2	4.7	64.2	738,925.3	7 เม.ย. 2567 01:14:59 น.	69.7	4.7	99.7	739,858.5
6 เม.ย. 2567 12:59:59 น.	69.9	4.7	64.1	738,941.3	7 เม.ย. 2567 01:29:59 น.	69.6	4.7	101.3	739,883.9
6 เม.ย. 2567 13:14:59 น.	70.0	4.7	63.7	738,957.2	7 เม.ย. 2567 01:44:59 น.	69.7	4.7	102.7	739,909.6
6 เม.ย. 2567 13:29:59 น.	69.9	4.7	63.5	738,973.0	7 เม.ย. 2567 01:59:59 น.	69.6	4.7	104.1	739,935.6
6 เม.ย. 2567 13:44:59 น.	70.0	4.7	63.4	738,988.9	7 เม.ย. 2567 02:14:59 น.	69.6	4.7	104.8	739,961.8
6 เม.ย. 2567 13:59:59 น.	70.1	4.7	63.2	739,004.7	7 เม.ย. 2567 02:29:59 น.	69.6	4.7	105.1	739,988.1
6 เม.ย. 2567 14:14:59 น.	69.6	4.7	62.9	739,020.4	7 เม.ย. 2567 02:44:59 น.	69.6	4.7	106.0	740,014.6
6 เม.ย. 2567 14:29:59 น.	69.7	4.7	62.8	739,036.1	7 เม.ย. 2567 02:59:59 น.	69.6	4.7	106.5	740,041.2
6 เม.ย. 2567 14:44:59 น.	70.0	4.7	62.0	739,051.6	7 เม.ย. 2567 03:14:59 น.	69.6	4.7	107.4	740,068.1
6 เม.ย. 2567 14:59:59 น.	70.2	4.7	61.0	739,066.9	7 เม.ย. 2567 03:29:59 น.	69.8	4.7	108.3	740,095.1
6 เม.ย. 2567 15:14:59 น.	70.6	4.7	60.5	739,081.9	7 เม.ย. 2567 03:44:59 น.	69.8	4.7	108.9	740,122.3
6 เม.ย. 2567 15:29:59 น.	70.3	4.7	59.8	739,096.9	7 เม.ย. 2567 03:59:59 น.	69.6	4.7	109.3	740,149.7



สถานีระบบบำบัดน้ำเสียแห่งที่ 1			
7 เม.ย. 2567 04:14:59 น.	69.6	4.7	109.9
7 เม.ย. 2567 04:29:59 น.	69.5	4.7	110.5
7 เม.ย. 2567 04:44:59 น.	69.6	4.7	111.1
7 เม.ย. 2567 04:59:59 น.	69.6	4.7	111.3
7 เม.ย. 2567 05:14:59 น.	69.6	4.7	111.4
7 เม.ย. 2567 05:29:59 น.	69.6	4.7	111.9
7 เม.ย. 2567 05:44:59 น.	69.6	4.7	112.2
7 เม.ย. 2567 05:59:59 น.	69.6	4.7	112.2
7 เม.ย. 2567 06:14:59 น.	69.2	4.7	112.5
7 เม.ย. 2567 06:29:59 น.	68.8	4.7	112.7
7 เม.ย. 2567 06:44:59 น.	69.7	4.7	112.6
7 เม.ย. 2567 06:59:59 น.	70.0	4.7	112.7
7 เม.ย. 2567 07:14:59 น.	69.3	4.7	112.4
7 เม.ย. 2567 07:29:59 น.	69.1	4.7	112.6
7 เม.ย. 2567 07:44:59 น.	70.5	4.7	112.7
7 เม.ย. 2567 07:59:59 น.	69.4	4.7	113.7
7 เม.ย. 2567 08:14:59 น.	69.1	4.7	114.1
7 เม.ย. 2567 08:29:59 น.	70.0	4.7	113.8
7 เม.ย. 2567 08:44:59 น.	69.8	4.7	113.9
7 เม.ย. 2567 08:59:59 น.	69.8	4.7	114.0
7 เม.ย. 2567 09:14:59 น.	70.4	4.7	114.0
7 เม.ย. 2567 09:29:59 น.	70.8	4.7	113.6
7 เม.ย. 2567 09:44:59 น.	69.7	4.7	112.3
7 เม.ย. 2567 09:59:59 น.	69.6	4.7	110.5
7 เม.ย. 2567 10:14:59 น.	69.6	4.7	108.2
7 เม.ย. 2567 10:29:59 น.	70.0	4.7	106.2
7 เม.ย. 2567 10:44:59 น.	69.5	4.7	105.4
7 เม.ย. 2567 10:59:59 น.	69.5	4.7	104.3
7 เม.ย. 2567 11:14:59 น.	69.1	4.7	102.9
7 เม.ย. 2567 11:29:59 น.	70.0	4.7	101.9
7 เม.ย. 2567 11:44:59 น.	70.4	4.7	100.9
7 เม.ย. 2567 11:59:59 น.	70.8	4.7	99.8
7 เม.ย. 2567 12:14:59 น.	70.6	4.7	98.8
7 เม.ย. 2567 12:29:59 น.	70.1	4.7	97.1
7 เม.ย. 2567 12:44:59 น.	70.8	4.7	96.0
7 เม.ย. 2567 12:59:59 น.	70.5	4.7	94.9
7 เม.ย. 2567 13:14:59 น.	69.8	4.7	93.8
7 เม.ย. 2567 13:29:59 น.	69.9	4.7	93.0
7 เม.ย. 2567 13:44:59 น.	69.8	4.7	91.5
7 เม.ย. 2567 13:59:59 น.	70.0	4.7	91.3
7 เม.ย. 2567 14:14:59 น.	70.3	4.7	90.6
7 เม.ย. 2567 14:29:59 น.	69.5	4.7	89.6
7 เม.ย. 2567 14:44:59 น.	69.5	4.7	88.4
7 เม.ย. 2567 14:59:59 น.	70.5	4.7	86.7
7 เม.ย. 2567 15:14:59 น.	70.4	4.7	85.8
7 เม.ย. 2567 15:29:59 น.	69.9	4.7	84.5
7 เม.ย. 2567 15:44:59 น.	70.3	4.7	83.5
7 เม.ย. 2567 15:59:59 น.	69.5	4.7	82.8
7 เม.ย. 2567 16:14:59 น.	67.8	4.8	82.5
7 เม.ย. 2567 16:29:59 น.	69.3	4.7	81.8

สถานีระบบบำบัดน้ำเสียแห่งที่ 1			
7 เม.ย. 2567 16:44:59 น.	69.7	4.7	81.5
7 เม.ย. 2567 16:59:59 น.	69.5	4.7	81.0
7 เม.ย. 2567 17:14:59 น.	69.1	4.7	80.8
7 เม.ย. 2567 17:29:59 น.	67.9	4.8	80.7
7 เม.ย. 2567 17:44:59 น.	70.0	4.7	80.4
7 เม.ย. 2567 17:59:59 น.	69.4	4.7	80.1
7 เม.ย. 2567 18:14:59 น.	69.8	4.7	80.0
7 เม.ย. 2567 18:29:59 น.	69.7	4.7	80.1
7 เม.ย. 2567 18:44:59 น.	69.7	4.7	81.0
7 เม.ย. 2567 18:59:59 น.	69.8	4.7	82.2
7 เม.ย. 2567 19:14:59 น.	70.0	4.7	82.3
7 เม.ย. 2567 19:29:59 น.	69.7	4.7	82.4
7 เม.ย. 2567 19:44:59 น.	69.7	4.7	82.4
7 เม.ย. 2567 19:59:59 น.	69.7	4.7	82.6
7 เม.ย. 2567 20:14:59 น.	69.7	4.7	82.4
7 เม.ย. 2567 20:29:59 น.	69.7	4.7	82.2
7 เม.ย. 2567 20:44:59 น.	69.7	4.7	81.9
7 เม.ย. 2567 20:59:59 น.	69.7	4.7	81.6
7 เม.ย. 2567 21:14:59 น.	69.7	4.7	81.4
7 เม.ย. 2567 21:29:59 น.	69.7	4.7	81.5
7 เม.ย. 2567 21:44:59 น.	69.6	4.7	81.3
7 เม.ย. 2567 21:59:59 น.	69.7	4.7	81.5
7 เม.ย. 2567 22:14:59 น.	69.7	4.7	82.3
7 เม.ย. 2567 22:29:59 น.	69.7	4.7	83.3
7 เม.ย. 2567 22:44:59 น.	69.7	4.7	83.5
7 เม.ย. 2567 22:59:59 น.	69.6	4.7	83.6
7 เม.ย. 2567 23:14:59 น.	69.5	4.7	84.4
7 เม.ย. 2567 23:29:59 น.	70.1	4.7	84.7
7 เม.ย. 2567 23:44:59 น.	70.0	4.7	83.3
7 เม.ย. 2567 23:59:59 น.	69.4	4.7	86.1
8 เม.ย. 2567 00:14:59 น.	69.6	4.7	86.8
8 เม.ย. 2567 00:29:59 น.	69.7	4.7	87.8
8 เม.ย. 2567 00:44:59 น.	69.8	4.7	88.5
8 เม.ย. 2567 00:59:59 น.	70.3	4.7	89.4
8 เม.ย. 2567 01:14:59 น.	69.6	4.7	90.2
8 เม.ย. 2567 01:29:59 น.	69.6	4.7	90.8
8 เม.ย. 2567 01:44:59 น.	69.6	4.7	91.5
8 เม.ย. 2567 01:59:59 น.	69.6	4.7	91.8
8 เม.ย. 2567 02:14:59 น.	69.9	4.7	92.4
8 เม.ย. 2567 02:29:59 น.	69.6	4.7	93.0
8 เม.ย. 2567 02:44:59 น.	69.7	4.7	93.8
8 เม.ย. 2567 02:59:59 น.	69.8	4.7	94.6
8 เม.ย. 2567 03:14:59 น.	69.8	4.7	95.7
8 เม.ย. 2567 03:29:59 น.	69.9	4.7	96.6
8 เม.ย. 2567 03:44:59 น.	70.6	4.7	97.6
8 เม.ย. 2567 03:59:59 น.	69.7	4.7	98.9
8 เม.ย. 2567 04:14:59 น.	69.9	4.7	99.4
8 เม.ย. 2567 04:29:59 น.	69.7	4.7	99.0
8 เม.ย. 2567 04:44:59 น.	69.9	4.7	98.3
8 เม.ย. 2567 04:59:59 น.	69.6	4.7	98.3

สถานีระบบบำบัดน้ำเสียแห่งที่ 1			
8 เม.ย. 2567 05:14:59 น.	69.3	4.7	98.4
8 เม.ย. 2567 05:29:59 น.	69.6	4.7	98.6
8 เม.ย. 2567 05:44:59 น.	69.6	4.7	98.7
8 เม.ย. 2567 05:59:59 น.	69.6	4.7	98.8
8 เม.ย. 2567 06:14:59 น.	69.6	4.7	99.0
8 เม.ย. 2567 06:29:59 น.	69.6	4.7	98.9
8 เม.ย. 2567 06:44:59 น.	69.6	4.7	98.3
8 เม.ย. 2567 06:59:59 น.	69.7	4.7	97.5
8 เม.ย. 2567 07:14:59 น.	69.6	4.7	96.7
8 เม.ย. 2567 07:29:59 น.	69.6	4.7	96.7
8 เม.ย. 2567 07:44:59 น.	69.6	4.7	96.3
8 เม.ย. 2567 07:59:59 น.	69.7	4.7	96.4
8 เม.ย. 2567 08:14:59 น.	69.7	4.7	96.4
8 เม.ย. 2567 08:29:59 น.	69.7	4.7	96.1
8 เม.ย. 2567 08:44:59 น.	69.4	4.7	96.4
8 เม.ย. 2567 08:59:59 น.	69.8	4.7	96.5
8 เม.ย. 2567 09:14:59 น.	69.7	4.7	96.8
8 เม.ย. 2567 09:29:59 น.	69.7	4.7	96.7
8 เม.ย. 2567 09:44:59 น.	69.4	4.7	96.1
8 เม.ย. 2567 09:59:59 น.	69.6	4.7	95.8
8 เม.ย. 2567 10:14:59 น.	69.8	4.7	95.5
8 เม.ย. 2567 10:29:59 น.	69.4	4.7	95.4
8 เม.ย. 2567 10:44:59 น.	68.7	4.7	95.7
8 เม.ย. 2567 10:59:59 น.	70.8	4.7	96.5
8 เม.ย. 2567 11:14:59 น.	69.7	4.7	97.1
8 เม.ย. 2567 11:29:59 น.	69.6	4.7	97.3
8 เม.ย. 2567 11:44:59 น.	70.5	4.7	97.7
8 เม.ย. 2567 11:59:59 น.	69.2	4.7	98.0
8 เม.ย. 2567 12:14:59 น.	69.7	4.7	98.3
8 เม.ย. 2567 12:29:59 น.	69.3	4.7	98.5
8 เม.ย. 2567 12:44:59 น.	71.0	4.7	98.6
8 เม.ย. 2567 12:59:59 น.	70.4	4.7	98.1
8 เม.ย. 2567 13:14:59 น.	70.7	4.7	98.4
8 เม.ย. 2567 13:29:59 น.	70.0	4.7	98.2
8 เม.ย. 2567 13:44:59 น.	69.7	4.7	97.8
8 เม.ย. 2567 13:59:59 น.	69.3	4.7	97.5
8 เม.ย. 2567 14:14:59 น.	69.9	4.7	97.3
8 เม.ย. 2567 14:29:59 น.	68.0	4.8	96.7
8 เม.ย. 2567 14:44:59 น.	69.7	4.7	95.7
8 เม.ย. 2567 14:59:59 น.	69.5	4.7	94.8
8 เม.ย. 2567 15:14:59 น.	68.7	4.8	94.0
8 เม.ย. 2567 15:29:59 น.	69.9	4.7	93.3
8 เม.ย. 2567 15:44:59 น.	70.3	4.7	92.9
8 เม.ย. 2567 15:59:59 น.	70.2	4.7	92.7
8 เม.ย. 2567 16:14:59 น.	69.8	4.7	92.6
8 เม.ย. 2567 16:29:59 น.	69.8	4.7	92.4
8 เม.ย. 2567 16:44:59 น.	69.8	4.7	92.3
8 เม.ย. 2567 16:59:59 น.	68.9	4.7	92.5
8 เม.ย. 2567 17:14:59 น.	68.2	4.8	92.3
8 เม.ย. 2567 17:29:59 น.	69.4	4.7	92.1
8 เม.ย. 2567 17:44:59 น.	69.3	4.7	92.1
8 เม.ย. 2567 17:59:59 น.	69.6	4.7	91.9
8 เม.ย. 2567 18:14:59 น.	69.7	4.7	91.9
8 เม.ย. 2567 18:29:59 น.	70.2	4.7	92.0
8 เม.ย. 2567 18:44:59 น.	69.8	4.7	92.7
8 เม.ย. 2567 18:59:59 น.	69.7	4.7	93.8
8 เม.ย. 2567 19:14:59 น.	69.7	4.7	94.7
8 เม.ย. 2567 19:29:59 น.	69.7	4.7	95.2
8 เม.ย. 2567 19:44:59 น.	69.6	4.7	95.6
8 เม.ย. 2567 19:59:59 น.	69.7	4.7	95.9
8 เม.ย. 2567 20:14:59 น.	69.9	4.7	96.1
8 เม.ย. 2567 20:29:59 น.	70.6	4.7	96.1
8 เม.ย. 2567 20:44:59 น.	69.7	4.7	96.0
8 เม.ย. 2567 20:59:59 น.	69.7	4.7	95.5
8 เม.ย. 2567 21:14:59 น.	69.7	4.7	96.1
8 เม.ย. 2567 21:29:59 น.	69.7	4.7	96.2
8 เม.ย. 2567 21:44:59 น.	69.6	4.7	95.8
8 เม.ย. 2567 21:59:59 น.	69.7	4.7	95.6
8 เม.ย. 2567 22:14:59 น.	69.8	4.7	95.1
8 เม.ย. 2567 22:29:59 น.	70.0	4.7	95.0
8 เม.ย. 2567 22:44:59 น.	69.7	4.7	93.8
8 เม.ย. 2567 22:59:59 น.	69.7	4.7	93.0
8 เม.ย. 2567 23:14:59 น.	69.7	4.7	92.6
8 เม.ย. 2567 23:29:59 น.	69.6	4.7	92.0
8 เม.ย. 2567 23:44:59 น.	69.7	4.7	91.8
8 เม.ย. 2567 23:59:59 น.	69.7	4.7	91.6
9 เม.ย. 2567 00:14:59 น.	69.6	4.7	91.7
9 เม.ย. 2567 00:29:59 น.	69.6	4.7	91.7
9 เม.ย. 2567 00:44:59 น.	69.6	4.7	91.8
9 เม.ย. 2567 00:59:59 น.	69.6	4.7	92.1
9 เม.ย. 2567 01:14:59 น.	69.7	4.7	92.2
9 เม.ย. 2567 01:29:59 น.	69.6	4.7	92.2
9 เม.ย. 2567 01:44:59 น.	69.6	4.7	92.3
9 เม.ย. 2567 01:59:59 น.	69.7	4.7	92.3
9 เม.ย. 2567 02:14:59 น.	69.6	4.7	92.3
9 เม.ย. 2567 02:29:59 น.	69.6	4.7	92.3
9 เม.ย. 2567 02:44:59 น.	69.6	4.7	92.9
9 เม.ย. 2567 02:59:59 น.	69.6	4.7	93.7
9 เม.ย. 2567 03:14:59 น.	69.6	4.7	94.1
9 เม.ย. 2567 03:29:59 น.	69.6	4.7	94.4
9 เม.ย. 2567 03:44:59 น.	69.6	4.7	94.9
9 เม.ย. 2567 03:59:59 น.	69.3	4.7	95.2
9 เม.ย. 2567 04:14:59 น.	69.6	4.7	95.4
9 เม.ย. 2567 04:29:59 น.	69.6	4.7	95.4
9 เม.ย. 2567 04:44:59 น.	69.8	4.7	95.5
9 เม.ย. 2567 04:59:59 น.	69.6	4.7	95.3
9 เม.ย. 2567 05:14:59 น.	69.6	4.7	95.2
9 เม.ย. 2567 05:29:59 น.	69.6	4.7	95.0
9 เม.ย. 2567 05:44:59 น.	69.7	4.7	95.2
9 เม.ย. 2567 05:59:59 น.	69.8	4.7	94.9



สถานีระบบบำบัดน้ำเสียแห่งที่ 1					สถานีระบบบำบัดน้ำเสียแห่งที่ 1				
9 เม.ย. 2567 06:14:59 น.	69.6	4.7	94.6	744,920.9	9 เม.ย. 2567 18:44:59 น.	69.7	4.7	89.6	746,081.1
9 เม.ย. 2567 06:29:59 น.	69.6	4.7	94.5	744,944.6	9 เม.ย. 2567 18:59:59 น.	69.7	4.7		746,103.9
9 เม.ย. 2567 06:44:59 น.	69.6	4.7	93.5	744,967.9	9 เม.ย. 2567 19:14:59 น.	69.8	4.7	89.9	746,126.4
9 เม.ย. 2567 06:59:59 น.	69.6	4.7	92.3	744,990.9	9 เม.ย. 2567 19:29:59 น.	69.7	4.7	88.7	746,148.6
9 เม.ย. 2567 07:14:59 น.	69.5	4.7	91.7	745,013.9	9 เม.ย. 2567 19:44:59 น.	69.8	4.7	87.9	746,170.5
9 เม.ย. 2567 07:29:59 น.	69.6	4.7	91.0	745,036.6	9 เม.ย. 2567 19:59:59 น.	69.7	4.7	86.9	746,192.3
9 เม.ย. 2567 07:44:59 น.	69.6	4.7	90.9	745,059.4	9 เม.ย. 2567 20:14:59 น.	69.7	4.7	86.0	746,213.8
9 เม.ย. 2567 07:59:59 น.	69.6	4.7	91.1	745,082.1	9 เม.ย. 2567 20:29:59 น.	69.7	4.7	85.2	746,235.1
9 เม.ย. 2567 08:14:59 น.	69.7	4.7	91.2	745,104.9	9 เม.ย. 2567 20:44:59 น.	69.8	4.7	84.9	746,256.3
9 เม.ย. 2567 08:29:59 น.	69.8	4.7	91.6	745,127.8	9 เม.ย. 2567 20:59:59 น.	69.7	4.7	84.5	746,277.4
9 เม.ย. 2567 08:44:59 น.	69.7	4.7	91.2	745,150.6	9 เม.ย. 2567 21:14:59 น.	69.7	4.7	83.6	746,298.3
9 เม.ย. 2567 08:59:59 น.	69.7	4.7	91.5	745,173.5	9 เม.ย. 2567 21:29:59 น.	69.7	4.7	83.1	746,319.1
9 เม.ย. 2567 09:14:59 น.	70.0	4.7	92.1	745,196.5	9 เม.ย. 2567 21:44:59 น.	69.7	4.7	82.9	746,339.8
9 เม.ย. 2567 09:29:59 น.	70.2	4.7	92.4	745,219.6	9 เม.ย. 2567 21:59:59 น.	69.7	4.7	82.6	746,360.4
9 เม.ย. 2567 09:44:59 น.	70.0	4.7	92.4	745,242.7	9 เม.ย. 2567 22:14:59 น.	69.7	4.7	82.1	746,380.9
9 เม.ย. 2567 09:59:59 น.	70.8	4.7	92.2	745,265.8	9 เม.ย. 2567 22:29:59 น.	69.4	4.7	81.6	746,401.4
9 เม.ย. 2567 10:14:59 น.	70.5	4.7	92.4	745,288.9	9 เม.ย. 2567 22:44:59 น.	68.2	4.8	81.3	746,421.7
9 เม.ย. 2567 10:29:59 น.	70.3	4.7	94.4	745,312.4	9 เม.ย. 2567 22:59:59 น.	69.7	4.7	81.7	746,442.1
9 เม.ย. 2567 10:44:59 น.	69.4	4.7	95.7	745,336.4	9 เม.ย. 2567 23:14:59 น.	69.7	4.7	82.6	746,462.8
9 เม.ย. 2567 10:59:59 น.	70.4	4.7	96.8	745,360.6	9 เม.ย. 2567 23:29:59 น.	69.7	4.7	82.1	746,483.3
9 เม.ย. 2567 11:14:59 น.	70.6	4.7	98.5	745,385.2	9 เม.ย. 2567 23:44:59 น.	69.7	4.7	81.5	746,503.6
9 เม.ย. 2567 11:29:59 น.	70.1	4.7	99.2	745,410.0	9 เม.ย. 2567 23:59:59 น.	69.7	4.7	81.0	746,523.9
9 เม.ย. 2567 11:44:59 น.	70.6	4.7	99.4	745,434.9	10 เม.ย. 2567 00:14:59 น.	69.7	4.7	81.0	746,544.1
9 เม.ย. 2567 11:59:59 น.	69.2	4.7	99.5	745,459.8	10 เม.ย. 2567 00:29:59 น.	69.7	4.7	80.9	746,564.4
9 เม.ย. 2567 12:14:59 น.	69.8	4.7	99.5	745,484.6	10 เม.ย. 2567 00:44:59 น.	69.7	4.7	81.0	746,584.6
9 เม.ย. 2567 12:29:59 น.	70.2	4.7	99.4	745,509.4	10 เม.ย. 2567 00:59:59 น.	69.7	4.7	81.5	746,605.0
9 เม.ย. 2567 12:44:59 น.	70.2	4.7	99.1	745,534.3	10 เม.ย. 2567 01:14:59 น.	69.7	4.7	81.3	746,625.3
9 เม.ย. 2567 12:59:59 น.	70.0	4.7	99.6	745,559.1	10 เม.ย. 2567 01:29:59 น.	69.8	4.7	80.7	746,645.5
9 เม.ย. 2567 13:14:59 น.	69.8	4.7	98.1	745,583.6	10 เม.ย. 2567 01:44:59 น.	69.7	4.7	80.5	746,665.6
9 เม.ย. 2567 13:29:59 น.	70.0	4.7	96.6	745,607.8	10 เม.ย. 2567 01:59:59 น.	69.8	4.7	80.3	746,685.7
9 เม.ย. 2567 13:44:59 น.	70.1	4.7	96.1	745,631.8	10 เม.ย. 2567 02:14:59 น.	69.7	4.7	80.0	746,705.7
9 เม.ย. 2567 13:59:59 น.	70.3	4.7	95.0	745,655.6	10 เม.ย. 2567 02:29:59 น.	69.7	4.7	79.7	746,725.6
9 เม.ย. 2567 14:14:59 น.	70.0	4.7	95.2	745,679.4	10 เม.ย. 2567 02:44:59 น.	69.7	4.7	79.5	746,745.5
9 เม.ย. 2567 14:29:59 น.	70.3	4.7	94.9	745,703.1	10 เม.ย. 2567 02:59:59 น.	69.7	4.7	79.3	746,765.3
9 เม.ย. 2567 14:44:59 น.	69.1	4.7	92.9	745,726.3	10 เม.ย. 2567 03:14:59 น.	69.8	4.7	78.3	746,784.9
9 เม.ย. 2567 14:59:59 น.	70.9	4.7	92.1	745,749.3	10 เม.ย. 2567 03:29:59 น.	69.9	4.7	78.1	746,804.4
9 เม.ย. 2567 15:14:59 น.	70.6	4.7	91.5	745,772.2	10 เม.ย. 2567 03:44:59 น.	69.6	4.7	78.1	746,823.9
9 เม.ย. 2567 15:29:59 น.	69.8	4.7	90.5	745,794.8	10 เม.ย. 2567 03:59:59 น.	69.7	4.7	78.0	746,843.4
9 เม.ย. 2567 15:44:59 น.	70.3	4.7	89.3	745,817.1	10 เม.ย. 2567 04:14:59 น.	69.6	4.7	77.9	746,862.9
9 เม.ย. 2567 15:59:59 น.	70.5	4.7	89.2	745,839.4	10 เม.ย. 2567 04:29:59 น.	69.6	4.7	77.7	746,882.3
9 เม.ย. 2567 16:14:59 น.	69.9	4.7	88.4	745,861.5	10 เม.ย. 2567 04:44:59 น.	69.6	4.7	77.7	746,901.8
9 เม.ย. 2567 16:29:59 น.	69.5	4.7	88.1	745,883.6	10 เม.ย. 2567 04:59:59 น.	69.6	4.7		746,921.1
9 เม.ย. 2567 16:44:59 น.	69.5	4.7	88.0	745,905.6	10 เม.ย. 2567 05:14:59 น.	69.6	4.7	77.8	746,940.6
9 เม.ย. 2567 16:59:59 น.	70.0	4.7	88.0	745,927.6	10 เม.ย. 2567 05:29:59 น.	69.3	4.7	78.0	746,960.1
9 เม.ย. 2567 17:14:59 น.	69.2	4.7	87.5	745,949.4	10 เม.ย. 2567 05:44:59 น.	69.6	4.7	77.8	746,979.5
9 เม.ย. 2567 17:29:59 น.	69.6	4.7	86.9	745,971.1	10 เม.ย. 2567 05:59:59 น.	69.6	4.7	77.9	746,999.0
9 เม.ย. 2567 17:44:59 น.	69.1	4.7	86.3	745,992.8	10 เม.ย. 2567 06:14:59 น.	69.6	4.7	77.9	747,018.5
9 เม.ย. 2567 17:59:59 น.	68.9	4.7	86.9	746,014.4	10 เม.ย. 2567 06:29:59 น.	69.7	4.7	77.8	747,037.9
9 เม.ย. 2567 18:14:59 น.	69.0	4.7	88.6	746,036.5	10 เม.ย. 2567 06:44:59 น.	69.6	4.7	77.8	747,057.4
9 เม.ย. 2567 18:29:59 น.	70.1	4.7	88.8	746,058.8	10 เม.ย. 2567 06:59:59 น.	69.7	4.7	78.4	747,076.9

สถานีระบบบำบัดน้ำเสียแห่งที่ 1					สถานีระบบบำบัดน้ำเสียแห่งที่ 1				
10 เม.ย. 2567 07:14:59 น.	69.7	4.7	79.4	747,096.8	10 เม.ย. 2567 19:44:59 น.	69.6	4.7	77.2	748,067.3
10 เม.ย. 2567 07:29:59 น.	69.7	4.7	79.4	747,116.6	10 เม.ย. 2567 19:59:59 น.	69.6	4.7	77.3	748,086.6
10 เม.ย. 2567 07:44:59 น.	69.7	4.7	79.4	747,136.5	10 เม.ย. 2567 20:14:59 น.	69.6	4.7	77.6	748,105.9
10 เม.ย. 2567 07:59:59 น.	69.7	4.7	79.2	747,156.3	10 เม.ย. 2567 20:29:59 น.	69.6	4.7	77.2	748,125.3
10 เม.ย. 2567 08:14:59 น.	69.7	4.7	78.8	747,176.0	10 เม.ย. 2567 20:44:59 น.	69.7	4.7	77.1	748,144.5
10 เม.ย. 2567 08:29:59 น.	69.7	4.7	79.2	747,195.8	10 เม.ย. 2567 20:59:59 น.	69.7	4.7	77.1	748,163.8
10 เม.ย. 2567 08:44:59 น.	69.7	4.7	78.9	747,215.5	10 เม.ย. 2567 21:14:59 น.	69.7	4.7	76.6	748,182.9
10 เม.ย. 2567 08:59:59 น.	70.0	4.7	78.6	747,235.2	10 เม.ย. 2567 21:29:59 น.	69.7	4.7	76.2	748,202.0
10 เม.ย. 2567 09:14:59 น.	70.2	4.7	77.2	747,254.4	10 เม.ย. 2567 21:44:59 น.	69.7	4.7	76.0	748,221.0
10 เม.ย. 2567 09:29:59 น.	69.4	4.7	77.4	747,273.8	10 เม.ย. 2567 21:59:59 น.	69.7	4.7	75.9	748,240.0
10 เม.ย. 2567 09:44:59 น.	69.0	4.7	77.4	747,293.2	10 เม.ย. 2567 22:14:59 น.	69.7	4.7	75.8	748,258.9
10 เม.ย. 2567 09:59:59 น.	69.7	4.7	77.6	747,312.6	10 เม.ย. 2567 22:29:59 น.	69.7	4.7	76.0	748,277.9
10 เม.ย. 2567 10:14:59 น.	69.7	4.7	77.3	747,331.9	10 เม.ย. 2567 22:44:59 น.	69.7	4.7	76.3	748,297.0
10 เม.ย. 2567 10:29:59 น.	69.6	4.7	77.7	747,351.4	10 เม.ย. 2567 22:59:59 น.	69.7	4.7	76.5	748,316.1
10 เม.ย. 2567 10:44:59 น.	69.7	4.7	78.3	747,370.9	10 เม.ย. 2567 23:14:59 น.	69.7	4.7	76.6	748,335.3
10 เม.ย. 2567 10:59:59 น.	69.8	4.7	78.9	747,390.6	10 เม.ย. 2567 23:29:59 น.	69.7	4.7	76.6	748,354.4
10 เม.ย. 2567 11:14:59 น.	70.0	4.7	79.2	747,410.4	10 เม.ย. 2567 23:44:59 น.	69.6	4.7	76.4	748,373.5
10 เม.ย. 2567 11:29:59 น.	69.8	4.7	79.4	747,430.3	10 เม.ย. 2567 23:59:59 น.	69.6	4.7	75.9	748,392.5
10 เม.ย. 2567 11:44:59 น.	69.6	4.7	79.7	747,450.1	11 เม.ย. 2567 00:14:59 น.	69.7	4.7	75.5	748,411.4
10 เม.ย. 2567 11:59:59 น.	69.3	4.7	80.2	747,470.2	11 เม.ย. 2567 00:29:59 น.	69.6	4.7	75.8	748,430.3
10 เม.ย. 2567 12:14:59 น.	70.0	4.7	79.7	747,490.1	11 เม.ย. 2567 00:44:59 น.	69.6	4.7	75.8	748,449.3
10 เม.ย. 2567 12:29:59 น.	70.4	4.7	79.3	747,510.0	11 เม.ย. 2567 00:59:59 น.	69.6	4.7	76.0	748,468.3
10 เม.ย. 2567 12:44:59 น.	69.9	4.7	78.7	747,529.6	11 เม.ย. 2567 01:14:59 น.	69.6	4.7	76.2	748,487.3
10 เม.ย. 2567 12:59:59 น.	70.5	4.7	78.8	747,549.4	11 เม.ย. 2567 01:29:59 น.	69.6	4.7	76.2	748,506.4
10 เม.ย. 2567 13:14:59 น.	69.6	4.7	78.8	747,569.1	11 เม.ย. 2567 01:44:59 น.	69.6	4.7	76.4	748,525.4
10 เม.ย. 2567 13:29:59 น.	69.1	4.7	79.3	747,588.9	11 เม.ย. 2567 01:59:59 น.	69.7	4.7	77.1	748,544.8
10 เม.ย. 2567 13:44:59 น.	70.0	4.7	79.0	747,608.6	11 เม.ย. 2567 02:14:59 น.	69.7	4.7	77.0	748,564.0
10 เม.ย. 2567 13:59:59 น.	69.7	4.7	78.5	747,628.3	11 เม.ย. 2567 02:29:59 น.	69.6	4.7	77.0	748,583.3
10 เม.ย. 2567 14:14:59 น.	69.7	4.7	78.9	747,648.0	11 เม.ย. 2567 02:44:59 น.	69.6	4.7	76.7	748,602.4
10 เม.ย. 2567 14:29:59 น.	70.0	4.7	78.8	747,667.7	11 เม.ย. 2567 02:59:59 น.	69.6	4.7	76.6	748,621.6
10 เม.ย. 2567 14:44:59 น.	70.1	4.7	78.1	747,687.2	11 เม.ย. 2567 03:14:59 น.	69.6	4.7	76.5	748,640.7
10 เม.ย. 2567 14:59:59 น.	71.0	4.7	78.0	747,706.7	11 เม.ย. 2567 03:29:59 น.	69.6	4.7	76.6	748,659.8
10 เม.ย. 2567 15:14:59 น.	70.6	4.7	78.1	747,726.2	11 เม.ย. 2567 03:44:59 น.	69.6	4.7	76.9	748,679.1
10 เม.ย. 2567 15:29:59 น.	69.9	4.7	77.7	747,745.6	11 เม.ย. 2567 03:59:59 น.	69.6	4.7	77.0	748,698.3
10 เม.ย. 2567 15:44:59 น.	70.8	4.7	76.6	747,764.8	11 เม.ย. 2567 04:14:59 น.	69.6	4.7	77.3	748,717.6
10 เม.ย. 2567 15:59:59 น.	71.0	4.7	75.9	747,783.8	11 เม.ย. 2567 04:29:59 น.	69.7	4.7	77.6	748,737.0
10 เม.ย. 2567 16:14:59 น.	70.8	4.7	76.0	747,802.8	11 เม.ย. 2567 04:44:59 น.	69.6	4.7	77.4	748,756.4
10 เม.ย. 2567 16:29:59 น.	69.6	4.7	75.5	747,821.6	11 เม.ย. 2567 04:59:59 น.	69.6	4.7	77.3	748,775.7
10 เม.ย. 2567 16:44:59 น.	71.3	4.7	75.4	747,840.5	11 เม.ย. 2567 05:14:59 น.	69.6	4.7	77.6	748,795.1
10 เม.ย. 2567 16:59:59 น.	71.1	4.7	75.7	747,859.4	11 เม.ย. 2567 05:29:59 น.	69.6			



สถานีระบบบำบัดน้ำเสียแห่งที่ 1					สถานีระบบบำบัดน้ำเสียแห่งที่ 1				
11 เม.ย. 2567 08:14:59 น.	69.7	4.7	72.7	749,023.1	11 เม.ย. 2567 20:44:59 น.	69.7	4.7	73.7	749,947.1
11 เม.ย. 2567 08:29:59 น.	69.7	4.7	70.6	749,040.8	11 เม.ย. 2567 20:59:59 น.	69.7	4.7	73.7	749,965.6
11 เม.ย. 2567 08:44:59 น.	70.0	4.7	73.4	749,059.1	11 เม.ย. 2567 21:14:59 น.	69.7	4.7	73.9	749,984.0
11 เม.ย. 2567 08:59:59 น.	69.8	4.7	75.4	749,078.0	11 เม.ย. 2567 21:29:59 น.	69.8	4.7	74.0	750,002.5
11 เม.ย. 2567 09:14:59 น.	70.2	4.7	75.2	749,096.8	11 เม.ย. 2567 21:44:59 น.	69.7	4.7	74.1	750,021.0
11 เม.ย. 2567 09:29:59 น.	69.8	4.7	73.8	749,115.3	11 เม.ย. 2567 21:59:59 น.	69.7	4.7	74.5	750,039.6
11 เม.ย. 2567 09:44:59 น.	69.6	4.7	74.8	749,133.9	11 เม.ย. 2567 22:14:59 น.	69.6	4.7	74.5	750,058.3
11 เม.ย. 2567 09:59:59 น.	69.5	4.7	74.8	749,152.6	11 เม.ย. 2567 22:29:59 น.	69.7	4.7	74.6	750,076.9
11 เม.ย. 2567 10:14:59 น.	70.8	4.7	77.0	749,171.9	11 เม.ย. 2567 22:44:59 น.	69.7	4.7	75.2	750,095.7
11 เม.ย. 2567 10:29:59 น.	70.0	4.7	79.0	749,191.7	11 เม.ย. 2567 22:59:59 น.	69.7	4.7	75.5	750,114.6
11 เม.ย. 2567 10:44:59 น.	69.9	4.7	79.4	749,211.5	11 เม.ย. 2567 23:14:59 น.	69.7	4.7	75.7	750,133.5
11 เม.ย. 2567 10:59:59 น.	70.2	4.7	76.0	749,230.5	11 เม.ย. 2567 23:29:59 น.	69.6	4.7	75.8	750,152.4
11 เม.ย. 2567 11:14:59 น.	69.9	4.7	74.2	749,249.1	11 เม.ย. 2567 23:44:59 น.	69.6	4.7	75.8	750,171.4
11 เม.ย. 2567 11:29:59 น.	70.1	4.7	73.3	749,267.4	11 เม.ย. 2567 23:59:59 น.	69.6	4.7	75.8	750,190.3
11 เม.ย. 2567 11:44:59 น.	70.5	4.7	72.9	749,285.6	12 เม.ย. 2567 00:14:59 น.	69.7	4.7	76.0	750,209.3
11 เม.ย. 2567 11:59:59 น.	70.8	4.7	72.7	749,303.8	12 เม.ย. 2567 00:29:59 น.	69.7	4.7	76.1	750,228.4
11 เม.ย. 2567 12:14:59 น.	70.5	4.7	72.6	749,321.9	12 เม.ย. 2567 00:44:59 น.	69.7	4.7	76.0	750,247.4
11 เม.ย. 2567 12:29:59 น.	70.0	4.7	72.2	749,339.9	12 เม.ย. 2567 00:59:59 น.	69.7	4.7	76.3	750,266.4
11 เม.ย. 2567 12:44:59 น.	69.8	4.7	72.3	749,358.0	12 เม.ย. 2567 01:14:59 น.	70.4	4.7	76.4	750,285.6
11 เม.ย. 2567 12:59:59 น.	69.6	4.7	72.7	749,376.2	12 เม.ย. 2567 01:29:59 น.	69.8	4.7	76.3	750,304.6
11 เม.ย. 2567 13:14:59 น.	70.9	4.7	72.9	749,394.4	12 เม.ย. 2567 01:44:59 น.	69.6	4.7	76.3	750,323.7
11 เม.ย. 2567 13:29:59 น.	69.1	4.7	73.5	749,412.8	12 เม.ย. 2567 01:59:59 น.	69.7	4.7	76.4	750,342.8
11 เม.ย. 2567 13:44:59 น.	69.8	4.7	73.6	749,431.2	12 เม.ย. 2567 02:14:59 น.	69.7	4.7	76.4	750,361.9
11 เม.ย. 2567 13:59:59 น.	70.8	4.7	73.5	749,449.6	12 เม.ย. 2567 02:29:59 น.	69.7	4.7	76.3	750,380.9
11 เม.ย. 2567 14:14:59 น.	69.8	4.7	73.3	749,467.9	12 เม.ย. 2567 02:44:59 น.	69.7	4.7	76.1	750,400.0
11 เม.ย. 2567 14:29:59 น.	69.7	4.7	73.6	749,486.3	12 เม.ย. 2567 02:59:59 น.	69.7	4.7	76.2	750,419.0
11 เม.ย. 2567 14:44:59 น.	70.7	4.7	74.7	749,505.0	12 เม.ย. 2567 03:14:59 น.	69.7	4.7	76.2	750,438.1
11 เม.ย. 2567 14:59:59 น.	71.0	4.7	74.8	749,523.7	12 เม.ย. 2567 03:29:59 น.	69.5	4.7	76.3	750,457.2
11 เม.ย. 2567 15:14:59 น.	71.0	4.7	74.5	749,542.3	12 เม.ย. 2567 03:44:59 น.	69.6	4.7	76.4	750,476.3
11 เม.ย. 2567 15:29:59 น.	70.7	4.7	74.2	749,560.9	12 เม.ย. 2567 03:59:59 น.	69.6	4.7	76.4	750,495.4
11 เม.ย. 2567 15:44:59 น.	69.5	4.7	74.0	749,579.4	12 เม.ย. 2567 04:14:59 น.	69.6	4.7	76.2	750,514.4
11 เม.ย. 2567 15:59:59 น.	69.0	4.7	74.5	749,598.0	12 เม.ย. 2567 04:29:59 น.	69.6	4.7	76.1	750,533.4
11 เม.ย. 2567 16:14:59 น.	69.8	4.7	74.5	749,616.6	12 เม.ย. 2567 04:44:59 น.	69.7	4.7	76.0	750,552.4
11 เม.ย. 2567 16:29:59 น.	69.1	4.7	74.4	749,635.3	12 เม.ย. 2567 04:59:59 น.	69.6	4.7	75.9	750,571.4
11 เม.ย. 2567 16:44:59 น.	68.9	4.7	74.1	749,653.8	12 เม.ย. 2567 05:14:59 น.	69.6	4.7	76.1	750,590.4
11 เม.ย. 2567 16:59:59 น.	69.4	4.7	74.0	749,672.3	12 เม.ย. 2567 05:29:59 น.	69.6	4.7	76.3	750,609.5
11 เม.ย. 2567 17:14:59 น.	69.5	4.7	73.7	749,690.7	12 เม.ย. 2567 05:44:59 น.	69.6	4.7	76.3	750,628.6
11 เม.ย. 2567 17:29:59 น.	69.6	4.7	73.5	749,709.1	12 เม.ย. 2567 05:59:59 น.	69.7	4.7	76.4	750,647.7
11 เม.ย. 2567 17:44:59 น.	70.1	4.7	73.5	749,727.4	12 เม.ย. 2567 06:14:59 น.	69.6	4.7	76.5	750,666.8
11 เม.ย. 2567 17:59:59 น.	70.5	4.7	73.4	749,745.8	12 เม.ย. 2567 06:29:59 น.	69.6	4.7	76.4	750,685.9
11 เม.ย. 2567 18:14:59 น.	69.8	4.7	73.4	749,764.1	12 เม.ย. 2567 06:44:59 น.	69.6	4.7	76.5	750,705.0
11 เม.ย. 2567 18:29:59 น.	69.4	4.7	73.4	749,782.5	12 เม.ย. 2567 06:59:59 น.	69.6	4.7	76.7	750,724.2
11 เม.ย. 2567 18:44:59 น.	69.5	4.7	73.2	749,800.8	12 เม.ย. 2567 07:14:59 น.	69.6	4.7	76.9	750,743.4
11 เม.ย. 2567 18:59:59 น.	70.1	4.7	73.2	749,819.1	12 เม.ย. 2567 07:29:59 น.	69.7	4.7	76.8	750,762.6
11 เม.ย. 2567 19:14:59 น.	69.9	4.7	72.9	749,837.3	12 เม.ย. 2567 07:44:59 น.	69.7	4.7	76.4	750,781.7
11 เม.ย. 2567 19:29:59 น.	69.8	4.7	73.0	749,855.5	12 เม.ย. 2567 07:59:59 น.	69.7	4.7	76.4	750,800.8
11 เม.ย. 2567 19:44:59 น.	69.7	4.7	73.1	749,873.8	12 เม.ย. 2567 08:14:59 น.	69.8	4.7	76.0	750,819.8
11 เม.ย. 2567 19:59:59 น.	69.7	4.7	73.1	749,892.1	12 เม.ย. 2567 08:29:59 น.	69.7	4.7	75.8	750,838.8
11 เม.ย. 2567 20:14:59 น.	69.7	4.7	73.1	749,910.3	12 เม.ย. 2567 08:44:59 น.	70.7	4.7	74.7	750,857.4
11 เม.ย. 2567 20:29:59 น.	69.7	4.7	73.4	749,928.7	12 เม.ย. 2567 08:59:59 น.	70.1	4.7	73.5	750,875.8
สถานีระบบบำบัดน้ำเสียแห่งที่ 1					สถานีระบบบำบัดน้ำเสียแห่งที่ 1				
12 เม.ย. 2567 09:14:59 น.	70.1	4.7	71.6	750,893.7	12 เม.ย. 2567 21:44:59 น.	69.9	4.7	38.9	751,503.2
12 เม.ย. 2567 09:29:59 น.	69.8	4.7	69.9	750,911.2	12 เม.ย. 2567 21:59:59 น.	69.7	4.7	38.8	751,512.9
12 เม.ย. 2567 09:44:59 น.	69.9	4.7	69.6	750,928.3	12 เม.ย. 2567 22:14:59 น.	69.7	4.7	38.8	751,522.6
12 เม.ย. 2567 09:59:59 น.	69.9	4.7	66.8	750,945.0	12 เม.ย. 2567 22:29:59 น.	69.7	4.7	38.8	751,532.3
12 เม.ย. 2567 10:14:59 น.	70.4	4.7	65.2	750,961.3	12 เม.ย. 2567 22:44:59 น.	69.7	4.7	39.0	751,542.0
12 เม.ย. 2567 10:29:59 น.	71.1	4.7	64.2	750,977.4	12 เม.ย. 2567 22:59:59 น.	69.7	4.7	39.0	751,551.8
12 เม.ย. 2567 10:44:59 น.	70.6	4.7	62.9	750,993.1	12 เม.ย. 2567 23:14:59 น.	69.7	4.7	39.0	751,561.5
12 เม.ย. 2567 10:59:59 น.	70.1	4.7	61.5	751,008.5	12 เม.ย. 2567 23:29:59 น.	69.6	4.7	38.8	751,571.2
12 เม.ย. 2567 11:14:59 น.	69.8	4.7	60.5	751,023.6	12 เม.ย. 2567 23:44:59 น.	69.7	4.7	38.8	751,580.9
12 เม.ย. 2567 11:29:59 น.	69.9	4.7	59.2	751,038.4	12 เม.ย. 2567 23:59:59 น.	69.7	4.7	39.0	751,590.6
12 เม.ย. 2567 11:44:59 น.	70.7	4.7	57.8	751,052.8	13 เม.ย. 2567 00:14:59 น.	69.7	4.7	39.2	751,600.4
12 เม.ย. 2567 11:59:59 น.	69.8	4.7	56.2	751,066.9	13 เม.ย. 2567 00:29:59 น.	69.7	4.7	39.3	751,610.3
12 เม.ย. 2567 12:14:59 น.	68.6	4.8	55.1	751,080.6	13 เม.ย. 2567 00:44:59 น.	69.6	4.7	39.1	751,620.1
12 เม.ย. 2567 12:29:59 น.	69.5	4.7	54.1	751,094.2	13 เม.ย. 2567 00:59:59 น.	69.6	4.7	38.9	751,629.8
12 เม.ย. 2567 12:44:59 น.	69.1	4.7	53.2	751,107.5	13 เม.ย. 2567 01:14:59 น.	69.6	4.7	38.8	751,639.4
12 เม.ย. 2567 12:59:59 น.	69.8	4.7	52.6	751,120.6	13 เม.ย. 2567 01:29:59 น.	69.6	4.7	38.5	751,649.1
12 เม.ย. 2567 13:14:59 น.	69.1	4.7	51.6	751,133.5	13 เม.ย. 2567 01:44:59 น.	69.7	4.7	38.3	751,658.7
12 เม.ย. 2567 13:29:59 น.	69.7	4.7	50.7	751,146.2	13 เม.ย. 2567 01:59:59 น.	69.7	4.7	38.4	751,668.3
12 เม.ย. 2567 13:44:59 น.	69.2	4.7	50.0	751,158.7	13 เม.ย. 2567 02:14:59 น.	69.6	4.7	38.6	751,677.9
12 เม.ย. 2567 13:59:59 น.	69.6	4.7	49.3	751,171.0	13 เม.ย. 2567 02:29:59 น.	69.6	4.7	38.4	751,687.5
12 เม.ย. 2567 14:14:59 น.	68.7	4.8	48.8	751,183.2	13 เม.ย. 2567 02:44:59 น.	69.6	4.7	38.0	751,697.0
12 เม.ย. 2567 14:29:59 น.	69.5	4.7	48.2	751,195.3	13 เม.ย. 2567 02:59:59 น.	69.7	4.7	38.0	751,706.5
12 เม.ย. 2567 14:44:59 น.	69.2	4.7	48.0	751,207.3	13 เม.ย. 2567 03:14:59 น.	69.7	4.7	37.8	751,716.0
12 เม.ย. 2567 14:59:59 น.	65.5	4.8	47.9	751,219.3	13 เม.ย. 2567 03:29:59 น.	69.7	4.7	37.7	751,725.4
12 เม.ย. 2567 15:14:59 น.	69.0	4.7	47.7	751,231.1	13 เม.ย. 2567 03:44:59 น.	69.6	4.7	37.6	751,734.8
12 เม.ย. 2567 15:29:59 น.	69.9	4.7	47.2	751,242.9	13 เม.ย. 2567 03:59:59 น.	69.6	4.7	37.5	751,744.2
12 เม.ย. 2567 15:44:59 น.	69.8	4.7	46.7	751,254.6	13 เม.ย. 2567 04:14:59 น.	69.6	4.7	37.6	751,753.6
12 เม.ย. 2567 15:59:59 น.	69.8	4.7	46.4	751,266.2	13 เม.ย. 2567 04:29:59 น.	69.6	4.7	37.5	751,762.9
12 เม.ย. 2567 16:14:59 น.	69.8	4.7	46.0	751,277.7	13 เม.ย. 2567 04:44:59 น.	69.6	4.7	37.3	751,772.3
12 เม.ย. 2567 16:29:59 น.	70.3	4.7	45.2	751,289.0	13 เม.ย. 2567 04:59:59 น.	69.6	4.7	37.2	751,781.6
12 เม.ย. 2567 16:44:59 น.	68.9	4.7	44.4	751,300.1	13 เม.ย. 2567 05:14:59 น.	69.6	4.7	37.0	751,790.8
12 เม.ย. 2567 16:59:59 น.	69.7	4.7	43.6	751,311.0	13 เม.ย. 2567 05:29:59 น.	69.6	4.7	37.1	751,800.1
12 เม.ย. 2567 17:14:59 น.	70.2	4.7	43.3	751,321.8	13 เม.ย. 2567 05:44:59 น.	69.6	4.7	37.1	751,809.4
12 เม.ย. 2567 17:29:59 น.	69.0	4.7	43.0	751,332.6	13 เม.ย. 2567 05:59:59 น.	69.6	4.7	37.2	751,818.7
12 เม.ย. 2567 17:44:59 น.	69.1	4.7	42.0	751,343.1	13 เม.ย. 2567 06:14:59 น.	69.6	4.7	37.1	751,827.9
12 เม.ย. 2567 17:59:59 น.	70.4	4.7	41.7	751,353.5	13 เม.ย. 2567 06:29:59 น.	69.5	4.7	37.0	751,837.2
12 เม.ย. 2567 18:14:59 น.	70.5	4.7	41.5	751,363.9	13 เม.ย. 2567 06:44:59 น.	69.8	4.7	37.4	751,846.6
12 เม.ย. 2567 18:29:59 น.	70.5	4.7	41.6	751,374.3	13 เม.ย. 2567 06:59:59 น.	70.1	4.7	37.5	751,855.9
12 เม.ย. 2567 18:44:59 น.	69.9	4.7	41.3	751,384.6	13 เม.ย. 2567 07:14:59 น.	69.9	4.7	37.2	751,865.3
12 เม.ย. 2567 18:59:									



สถานีระบบบำบัดน้ำเสียแห่งที่ 1					สถานีระบบบำบัดน้ำเสียแห่งที่ 1				
13 เม.ย. 2567 10:14:59 น.	70.6	4.7	38.6	751,978.1	13 เม.ย. 2567 22:44:59 น.	70.3	4.7	40.4	752,433.5
13 เม.ย. 2567 10:29:59 น.	71.0	4.7	38.8	751,987.8	13 เม.ย. 2567 22:59:59 น.	69.9	4.7	40.5	752,443.6
13 เม.ย. 2567 10:44:59 น.	69.7	4.7	38.5	751,997.4	13 เม.ย. 2567 23:14:59 น.	69.7	4.7	39.7	752,453.6
13 เม.ย. 2567 10:59:59 น.	69.6	4.7	38.1	752,006.9	13 เม.ย. 2567 23:29:59 น.	69.6	4.7	38.8	752,463.3
13 เม.ย. 2567 11:14:59 น.	68.8	4.7	38.1	752,016.5	13 เม.ย. 2567 23:44:59 น.	69.6	4.7	37.9	752,472.7
13 เม.ย. 2567 11:29:59 น.	68.9	4.7	38.0	752,026.0	13 เม.ย. 2567 23:59:59 น.	69.6	4.7	36.7	752,481.9
13 เม.ย. 2567 11:44:59 น.	69.1	4.7	37.9	752,035.5	14 เม.ย. 2567 00:14:59 น.	69.6	4.7	35.7	752,490.8
13 เม.ย. 2567 11:59:59 น.	69.2	4.7	38.1	752,045.0	14 เม.ย. 2567 00:29:59 น.	69.7	4.7	34.6	752,499.4
13 เม.ย. 2567 12:14:59 น.	70.6	4.7	38.0	752,054.5	14 เม.ย. 2567 00:44:59 น.	69.7	4.7	33.7	752,507.9
13 เม.ย. 2567 12:29:59 น.	71.0	4.7	37.9	752,063.9	14 เม.ย. 2567 00:59:59 น.	69.6	4.7	32.9	752,516.1
13 เม.ย. 2567 12:44:59 น.	70.2	4.7	37.7	752,073.4	14 เม.ย. 2567 01:14:59 น.	69.6	4.7	32.1	752,524.1
13 เม.ย. 2567 12:59:59 น.	69.8	4.7	37.6	752,082.8	14 เม.ย. 2567 01:29:59 น.	69.6	4.7	31.1	752,531.9
13 เม.ย. 2567 13:14:59 น.	70.4	4.7	37.4	752,092.1	14 เม.ย. 2567 01:44:59 น.	69.6	4.7	30.3	752,539.4
13 เม.ย. 2567 13:29:59 น.	69.2	4.7	37.1	752,101.4	14 เม.ย. 2567 01:59:59 น.	69.6	4.7	29.5	752,546.8
13 เม.ย. 2567 13:44:59 น.	69.5	4.7	37.0	752,110.6	14 เม.ย. 2567 02:14:59 น.	69.2	4.7	28.9	752,554.1
13 เม.ย. 2567 13:59:59 น.	70.1	4.7	37.1	752,119.9	14 เม.ย. 2567 02:29:59 น.	69.3	4.7	28.2	752,561.1
13 เม.ย. 2567 14:14:59 น.	70.9	4.7	36.9	752,129.1	14 เม.ย. 2567 02:44:59 น.	69.6	4.7	27.6	752,568.1
13 เม.ย. 2567 14:29:59 น.	70.0	4.7	36.9	752,138.4	14 เม.ย. 2567 02:59:59 น.	69.6	4.7	27.1	752,574.8
13 เม.ย. 2567 14:44:59 น.	70.4	4.7	37.2	752,147.7	14 เม.ย. 2567 03:14:59 น.	69.6	4.7	26.3	752,581.4
13 เม.ย. 2567 14:59:59 น.	70.1	4.7	37.4	752,157.1	14 เม.ย. 2567 03:29:59 น.	69.6	4.7	25.8	752,587.8
13 เม.ย. 2567 15:14:59 น.	69.9	4.7	37.3	752,166.4	14 เม.ย. 2567 03:44:59 น.	69.6	4.7	25.4	752,594.2
13 เม.ย. 2567 15:29:59 น.	69.2	4.7	37.1	752,175.6	14 เม.ย. 2567 03:59:59 น.	69.6	4.7	25.1	752,600.4
13 เม.ย. 2567 15:44:59 น.	68.7	4.7	36.9	752,184.9	14 เม.ย. 2567 04:14:59 น.	69.6	4.7	24.6	752,606.6
13 เม.ย. 2567 15:59:59 น.	68.8	4.7	36.7	752,194.1	14 เม.ย. 2567 04:29:59 น.	69.8	4.7	24.1	752,612.6
13 เม.ย. 2567 16:14:59 น.	70.1	4.7	36.4	752,203.1	14 เม.ย. 2567 04:44:59 น.	69.7	4.7	23.1	752,618.4
13 เม.ย. 2567 16:29:59 น.	69.2	4.7	36.2	752,212.2	14 เม.ย. 2567 04:59:59 น.	69.6	4.7	22.4	752,624.0
13 เม.ย. 2567 16:44:59 น.	68.9	4.7	36.0	752,221.2	14 เม.ย. 2567 05:14:59 น.	69.6	4.7	22.0	752,629.4
13 เม.ย. 2567 16:59:59 น.	69.5	4.7	35.8	752,230.1	14 เม.ย. 2567 05:29:59 น.	69.6	4.7	21.6	752,634.9
13 เม.ย. 2567 17:14:59 น.	70.6	4.7	35.9	752,239.1	14 เม.ย. 2567 05:44:59 น.	69.6	4.7	21.2	752,640.1
13 เม.ย. 2567 17:29:59 น.	71.1	4.7	35.7	752,248.1	14 เม.ย. 2567 05:59:59 น.	69.7	4.7	20.6	752,645.3
13 เม.ย. 2567 17:44:59 น.	70.1	4.7	35.5	752,256.9	14 เม.ย. 2567 06:14:59 น.	69.7	4.7	20.1	752,650.4
13 เม.ย. 2567 17:59:59 น.	69.7	4.7	35.4	752,265.8	14 เม.ย. 2567 06:29:59 น.	69.6	4.7	19.6	752,655.3
13 เม.ย. 2567 18:14:59 น.	69.8	4.7	35.0	752,274.5	14 เม.ย. 2567 06:44:59 น.	69.6	4.7	19.0	752,660.0
13 เม.ย. 2567 18:29:59 น.	69.7	4.7	35.0	752,283.3	14 เม.ย. 2567 06:59:59 น.	69.6	4.7	18.3	752,664.6
13 เม.ย. 2567 18:44:59 น.	69.9	4.7	34.7	752,291.9	14 เม.ย. 2567 07:14:59 น.	69.6	4.7	17.6	752,668.9
13 เม.ย. 2567 18:59:59 น.	69.8	4.7	34.7	752,300.6	14 เม.ย. 2567 07:29:59 น.	69.6	4.7	17.0	752,673.0
13 เม.ย. 2567 19:14:59 น.	69.7	4.7	34.7	752,309.3	14 เม.ย. 2567 07:44:59 น.	69.7	4.7	16.4	752,676.9
13 เม.ย. 2567 19:29:59 น.	69.7	4.7	35.0	752,318.1	14 เม.ย. 2567 07:59:59 น.	69.7	4.7	15.8	752,680.4
13 เม.ย. 2567 19:44:59 น.	69.7	4.7	34.9	752,326.8	14 เม.ย. 2567 08:14:59 น.	69.6	4.7	14.2	752,683.0
13 เม.ย. 2567 19:59:59 น.	69.7	4.7	34.8	752,335.5	14 เม.ย. 2567 08:29:59 น.	69.6	4.7	5.7	752,684.8
13 เม.ย. 2567 20:14:59 น.	69.7	4.7	34.8	752,344.2	14 เม.ย. 2567 08:44:59 น.	69.7	4.7	0.1	752,685.6
13 เม.ย. 2567 20:29:59 น.	69.7	4.7	34.8	752,352.9	14 เม.ย. 2567 08:59:59 น.	69.7	4.7	0.0	752,686.0
13 เม.ย. 2567 20:44:59 น.	69.6	4.7	34.8	752,361.6	14 เม.ย. 2567 09:14:59 น.	69.5	4.7	0.0	752,686.1
13 เม.ย. 2567 20:59:59 น.	69.7	4.7	35.0	752,370.3	14 เม.ย. 2567 09:29:59 น.	70.4	4.7	0.0	752,686.1
13 เม.ย. 2567 21:14:59 น.	69.7	4.7	35.0	752,379.1	14 เม.ย. 2567 09:44:59 น.	70.2	4.7	0.0	752,686.2
13 เม.ย. 2567 21:29:59 น.	69.7	4.7	34.9	752,387.8	14 เม.ย. 2567 09:59:59 น.	69.6	4.7	0.0	752,686.2
13 เม.ย. 2567 21:44:59 น.	69.7	4.7	34.9	752,396.5	14 เม.ย. 2567 10:14:59 น.	69.9	4.7	0.0	752,686.3
13 เม.ย. 2567 21:59:59 น.	69.7	4.7	34.8	752,405.2	14 เม.ย. 2567 10:29:59 น.	70.6	4.7	0.0	752,686.3
13 เม.ย. 2567 22:14:59 น.	69.7	4.7	35.1	752,413.9	14 เม.ย. 2567 10:44:59 น.	69.6	4.7	0.0	752,686.3
13 เม.ย. 2567 22:29:59 น.	69.7	4.7	37.7	752,423.4	14 เม.ย. 2567 10:59:59 น.	69.5	4.7	0.0	752,686.3
สถานีระบบบำบัดน้ำเสียแห่งที่ 1					สถานีระบบบำบัดน้ำเสียแห่งที่ 1				
14 เม.ย. 2567 11:14:59 น.	69.9	4.7	0.0	752,686.3	14 เม.ย. 2567 23:44:59 น.	69.7	4.7	0.0	752,686.4
14 เม.ย. 2567 11:29:59 น.	69.6	4.7	0.0	752,686.3	14 เม.ย. 2567 23:59:59 น.	69.6	4.7	0.0	752,686.4
14 เม.ย. 2567 11:44:59 น.	69.6	4.7	0.0	752,686.3	15 เม.ย. 2567 00:14:59 น.	69.7	4.7	0.0	752,686.4
14 เม.ย. 2567 11:59:59 น.	69.6	4.7	0.0	752,686.3	15 เม.ย. 2567 00:29:59 น.	69.7	4.7	0.0	752,686.4
14 เม.ย. 2567 12:14:59 น.	69.4	4.7	0.0	752,686.3	15 เม.ย. 2567 00:44:59 น.	69.6	4.7	0.0	752,686.4
14 เม.ย. 2567 12:29:59 น.	69.7	4.7	0.0	752,686.4	15 เม.ย. 2567 00:59:59 น.	69.7	4.7	0.0	752,686.4
14 เม.ย. 2567 12:44:59 น.	69.4	4.7	0.0	752,686.4	15 เม.ย. 2567 01:14:59 น.	70.0	4.7	0.0	752,686.4
14 เม.ย. 2567 12:59:59 น.	69.7	4.7	0.0	752,686.4	15 เม.ย. 2567 01:29:59 น.	69.8	4.7	0.0	752,686.4
14 เม.ย. 2567 13:14:59 น.	69.8	4.7	0.0	752,686.4	15 เม.ย. 2567 01:44:59 น.	69.6	4.7	0.0	752,686.4
14 เม.ย. 2567 13:29:59 น.	69.0	4.7	0.0	752,686.4	15 เม.ย. 2567 01:59:59 น.	69.7	4.7	0.0	752,686.4
14 เม.ย. 2567 13:44:59 น.	69.5	4.7	0.0	752,686.4	15 เม.ย. 2567 02:14:59 น.	69.6	4.7	0.0	752,686.4
14 เม.ย. 2567 13:59:59 น.	69.8	4.7	0.0	752,686.4	15 เม.ย. 2567 02:29:59 น.	69.6	4.7	0.0	752,686.4
14 เม.ย. 2567 14:14:59 น.	69.6	4.7	0.0	752,686.4	15 เม.ย. 2567 02:44:59 น.	69.7	4.7	0.0	752,686.4
14 เม.ย. 2567 14:29:59 น.	70.3	4.7	0.0	752,686.4	15 เม.ย. 2567 02:59:59 น.	69.7	4.7	0.0	752,686.4
14 เม.ย. 2567 14:44:59 น.	70.1	4.7	0.0	752,686.4	15 เม.ย. 2567 03:14:59 น.	69.6	4.7	0.0	752,686.4
14 เม.ย. 2567 14:59:59 น.	68.3	4.8	0.0	752,686.4	15 เม.ย. 2567 03:29:59 น.	69.7	4.7	0.0	752,686.4
14 เม.ย. 2567 15:14:59 น.	67.9	4.8	0.0	752,686.4	15 เม.ย. 2567 03:44:59 น.	69.7	4.7	0.0	752,686.4
14 เม.ย. 2567 15:29:59 น.	69.7	4.7	0.0	752,686.4	15 เม.ย. 2567 03:59:59 น.	69.6	4.7	0.0	752,686.4
14 เม.ย. 2567 15:44:59 น.	70.3	4.7	0.0	752,686.4	15 เม.ย. 2567 04:14:59 น.	69.6	4.7	0.0	752,686.4
14 เม.ย. 2567 15:59:59 น.	68.1	4.8	0.0	752,686.4	15 เม.ย. 2567 04:29:59 น.	69.6	4.7	0.0	752,686.4
14 เม.ย. 2567 16:14:59 น.	68.4	4.8	0.0	752,686.4	15 เม.ย. 2567 04:44:59 น.	69.6	4.7	0.0	752,686.4
14 เม.ย. 2567 16:29:59 น.	69.5	4.7	0.0	752,686.4	15 เม.ย. 2567 04:59:59 น.	69.6	4.7	0.0	752,686.4
14 เม.ย. 2567 16:44:59 น.	69.5	4.7	0.0	752,686.4	15 เม.ย. 2567 05:14:59 น.	69.6	4.7	0.0	752,686.4
14 เม.ย. 2567 16:59:59 น.	70.1	4.7	0.0	752,686.4	15 เม.ย. 2567 05:29:59 น.	69.6	4.7	0.0	752,686.4
14 เม.ย. 2567 17:14:59 น.	70.1	4.7	0.0	752,686.4	15 เม.ย. 2567 05:44:59 น.	69.6	4.7	0.0	752,686.4
14 เม.ย. 2567 17:29:59 น.	69.8	4.7	0.0	752,686.4	15 เม.ย. 2567 05:59:59 น.	69.6	4.7	0.0	752,686.4
14 เม.ย. 2567 17:44:59 น.	69.8	4.7	0.0	752,686.4	15 เม.ย. 2567 06:14:59 น.	69.7	4.7	0.0	752,686.4
14 เม.ย. 2567 17:59:59 น.	69.7	4.7	0.0	752,686.4	15 เม.ย. 2567 06:29:59 น.	69.3	4.7	0.0	752,686.4
14 เม.ย. 2567 18:14:59 น.	69.7	4.7	0.0	752,686.4	15 เม.ย. 2567 06:44:59 น.	69.4	4.7	0.0	752,686.4
14 เม.ย. 2567 18:29:59 น.	69.7	4.7	0.0	752,686.4	15 เม.ย. 2567 06:59:59 น.	69.3	4.7	0.0	752,686.4
14 เม.ย. 2567 18:44:59 น.	69.7	4.7	0.0	752,686.4	15 เม.ย. 2567 07:14:59 น.	69.5	4.7	0.0	752,686.4
14 เม.ย. 2567 18:59:59 น.	69.7	4.7	0.0	752,686.4	15 เม.ย. 2567 07:29:59 น.	69.7	4.7	0.0	752,686.4
14 เม.ย. 2567 19:14:59 น.	69.7	4.7	0.0	752,686.4	15 เม.ย. 2567 07:44:59 น.	69.7	4.7	0.0	752,686.4
14 เม.ย. 2567 19:29:59 น.	69.7	4.7	0.0	752,686.4	15 เม.ย. 2567 07:59:59 น.	69.7	4.7	0.0	752,686.4
14 เม.ย. 2567 19:44:59 น.	68.9	4.7	0.0	752,686.4	15 เม.ย. 2567 08:14:59 น.	69.7	4.7	0.0	752,686.4
14 เม.ย. 2567 19:59:59 น.	69.3	4.7	0.0	752,686.4	15 เม.ย. 2567 08:29:59 น.	69.4	4.7	0.0	752,686.4
14 เม.ย. 2567 20:14:59 น.	69.7	4.7	0.0	752,686.4	15 เม.ย. 2567 08:44:59 น.	70.0	4.7	0.0	752,686.4
14 เม.ย. 2567 20:29:59 น.	69.7	4.7	0.0	752,686.4	15 เม.ย. 2567 08:59:59 น.	70.4	4.7	0.0	752,686.4
14 เม.ย. 2567 20:44:59 น.	69.6	4.7	0.0	752,686.4	15 เม.ย. 2567 09:14:59 น.	70.0	4.7	0.0	752,686.4
14 เม.ย. 2567 20:59:59 น.	69.7	4.7	0.0	752,686.4	15 เม.ย. 2567 09:29:59 น.	69.7	4.7		







สถานีระบบบำบัดน้ำเสียแห่งที่ 1				สถานีระบบบำบัดน้ำเสียแห่งที่ 1					
17 เม.ย. 2567 14:14:59 น.	69.8	4.7	22.5	752,770.8	18 เม.ย. 2567 02:44:59 น.	69.6	4.7	25.2	753,076.8
17 เม.ย. 2567 14:29:59 น.	68.2	0.8	24.4	752,776.9	18 เม.ย. 2567 02:59:59 น.	69.7	4.7	25.0	753,083.1
17 เม.ย. 2567 14:44:59 น.	69.7	4.7	24.4	752,783.0	18 เม.ย. 2567 03:14:59 น.	69.6	4.7	25.0	753,089.3
17 เม.ย. 2567 14:59:59 น.	69.8	4.7	24.4	752,789.1	18 เม.ย. 2567 03:29:59 น.	69.6	4.7	25.0	753,095.6
17 เม.ย. 2567 15:14:59 น.	69.5	4.7	24.4	752,795.3	18 เม.ย. 2567 03:44:59 น.	69.7	4.7	25.1	753,101.9
17 เม.ย. 2567 15:29:59 น.	69.7	4.7	24.3	752,801.3	18 เม.ย. 2567 03:59:59 น.	69.6	4.7	25.2	753,108.2
17 เม.ย. 2567 15:44:59 น.	69.8	4.7	24.0	752,807.3	18 เม.ย. 2567 04:14:59 น.	69.6	4.7	25.5	753,114.6
17 เม.ย. 2567 15:59:59 น.	69.2	4.7	23.9	752,813.3	18 เม.ย. 2567 04:29:59 น.	69.6	4.7	25.7	753,121.0
17 เม.ย. 2567 16:14:59 น.	69.9	4.7	23.8	752,819.2	18 เม.ย. 2567 04:44:59 น.	69.6	4.7	25.6	753,127.4
17 เม.ย. 2567 16:29:59 น.	69.8	4.7	23.8	752,825.1	18 เม.ย. 2567 04:59:59 น.	69.6	4.7	25.8	753,133.8
17 เม.ย. 2567 16:44:59 น.	70.2	4.7	23.7	752,831.1	18 เม.ย. 2567 05:14:59 น.	69.6	4.7	25.8	753,140.3
17 เม.ย. 2567 16:59:59 น.	69.9	4.7	23.8	752,837.1	18 เม.ย. 2567 05:29:59 น.	69.6	4.7	25.9	753,146.7
17 เม.ย. 2567 17:14:59 น.	69.7	4.7	24.0	752,843.1	18 เม.ย. 2567 05:44:59 น.	70.0	4.7	25.8	753,153.2
17 เม.ย. 2567 17:29:59 น.	69.1	4.7	24.0	752,849.1	18 เม.ย. 2567 05:59:59 น.	69.7	4.7	25.8	753,159.6
17 เม.ย. 2567 17:44:59 น.	69.6	4.7	24.0	752,855.1	18 เม.ย. 2567 06:14:59 น.	69.6	4.7	25.8	753,166.1
17 เม.ย. 2567 17:59:59 น.	70.0	4.7	23.9	752,861.0	18 เม.ย. 2567 06:29:59 น.	69.6	4.7	25.9	753,172.6
17 เม.ย. 2567 18:14:59 น.	69.8	4.7	23.7	752,866.9	18 เม.ย. 2567 06:44:59 น.	69.6	4.7	25.7	753,178.9
17 เม.ย. 2567 18:29:59 น.	69.7	4.7	23.5	752,872.8	18 เม.ย. 2567 06:59:59 น.	69.7	4.7	25.7	753,185.4
17 เม.ย. 2567 18:44:59 น.	69.7	4.7	23.5	752,878.6	18 เม.ย. 2567 07:14:59 น.	69.6	4.7	25.9	753,191.9
17 เม.ย. 2567 18:59:59 น.	69.7	4.7	23.3	752,884.4	18 เม.ย. 2567 07:29:59 น.	69.6	4.7	25.7	753,198.3
17 เม.ย. 2567 19:14:59 น.	69.7	4.7	23.3	752,890.3	18 เม.ย. 2567 07:44:59 น.	69.7	4.7	25.6	753,204.7
17 เม.ย. 2567 19:29:59 น.	70.0	4.7	23.3	752,896.1	18 เม.ย. 2567 07:59:59 น.	69.7	4.7	25.6	753,211.1
17 เม.ย. 2567 19:44:59 น.	69.7	4.7	23.3	752,901.9	18 เม.ย. 2567 08:14:59 น.	69.7	4.7	25.6	753,217.5
17 เม.ย. 2567 19:59:59 น.	69.7	4.7	23.5	752,907.8	18 เม.ย. 2567 08:29:59 น.	69.5	4.7	25.4	753,223.9
17 เม.ย. 2567 20:14:59 น.	69.7	4.7	23.8	752,913.8	18 เม.ย. 2567 08:44:59 น.	69.4	4.7	25.2	753,230.1
17 เม.ย. 2567 20:29:59 น.	69.7	4.7	24.1	752,919.8	18 เม.ย. 2567 08:59:59 น.	69.5	4.7	25.1	753,236.4
17 เม.ย. 2567 20:44:59 น.	69.7	4.7	24.2	752,925.9	18 เม.ย. 2567 09:14:59 น.	69.8	4.7	24.9	753,242.6
17 เม.ย. 2567 20:59:59 น.	69.8	4.7	24.1	752,931.9	18 เม.ย. 2567 09:29:59 น.	69.8	4.7	24.8	753,248.9
17 เม.ย. 2567 21:14:59 น.	69.8	4.7	24.1	752,937.9	18 เม.ย. 2567 09:44:59 น.	69.3	4.7	25.1	753,255.1
17 เม.ย. 2567 21:29:59 น.	69.7	4.7	24.1	752,943.9	18 เม.ย. 2567 09:59:59 น.	70.8	4.7	25.2	753,261.4
17 เม.ย. 2567 21:44:59 น.	69.7	4.7	24.3	752,950.0	18 เม.ย. 2567 10:14:59 น.	70.7	4.7	25.2	753,267.8
17 เม.ย. 2567 21:59:59 น.	69.7	4.7	24.6	752,956.2	18 เม.ย. 2567 10:29:59 น.	70.9	4.7	25.2	753,274.1
17 เม.ย. 2567 22:14:59 น.	69.7	4.7	24.9	752,962.4	18 เม.ย. 2567 10:44:59 น.	70.8	4.7	25.1	753,280.3
17 เม.ย. 2567 22:29:59 น.	68.3	4.8	25.3	752,968.8	18 เม.ย. 2567 10:59:59 น.	69.2	4.7	24.9	753,286.6
17 เม.ย. 2567 22:44:59 น.	69.5	4.7	25.4	752,975.1	18 เม.ย. 2567 11:14:59 น.	69.5	4.7	25.0	753,292.8
17 เม.ย. 2567 22:59:59 น.	69.7	4.7	25.4	752,981.4	18 เม.ย. 2567 11:29:59 น.	70.2	4.7	25.1	753,299.1
17 เม.ย. 2567 23:14:59 น.	70.2	4.7	25.5	752,987.8	18 เม.ย. 2567 11:44:59 น.	70.5	4.7	25.0	753,305.3
17 เม.ย. 2567 23:29:59 น.	69.8	4.7	25.4	752,994.1	18 เม.ย. 2567 11:59:59 น.	71.1	4.7	25.0	753,311.6
17 เม.ย. 2567 23:44:59 น.	69.7	4.7	25.3	753,000.4	18 เม.ย. 2567 12:14:59 น.	70.0	4.7	25.0	753,317.8
17 เม.ย. 2567 23:59:59 น.	69.7	4.7	25.4	753,006.8	18 เม.ย. 2567 12:29:59 น.	70.0	4.7	25.1	753,324.1
18 เม.ย. 2567 00:14:59 น.	69.7	4.7	25.4	753,013.2	18 เม.ย. 2567 12:44:59 น.	69.7	4.7	25.2	753,330.4
18 เม.ย. 2567 00:29:59 น.	69.7	4.7	25.4	753,019.5	18 เม.ย. 2567 12:59:59 น.	69.8	4.7	25.3	753,336.7
18 เม.ย. 2567 00:44:59 น.	69.7	4.7	25.5	753,025.9	18 เม.ย. 2567 13:14:59 น.	69.2	4.7	25.0	753,342.9
18 เม.ย. 2567 00:59:59 น.	69.6	4.7	25.6	753,032.3	18 เม.ย. 2567 13:29:59 น.	69.7	4.7	24.8	753,349.2
18 เม.ย. 2567 01:14:59 น.	69.6	4.7	25.5	753,038.7	18 เม.ย. 2567 13:44:59 น.	70.1	4.7	24.7	753,355.4
18 เม.ย. 2567 01:29:59 น.	69.7	4.7	25.5	753,045.1	18 เม.ย. 2567 13:59:59 น.	69.9	4.7	24.9	753,361.6
18 เม.ย. 2567 01:44:59 น.	69.7	4.7	25.4	753,051.4	18 เม.ย. 2567 14:14:59 น.	69.8	4.7	24.7	753,367.8
18 เม.ย. 2567 01:59:59 น.	69.7	4.7	25.6	753,057.8	18 เม.ย. 2567 14:29:59 น.	69.8	4.7	24.7	753,373.9
18 เม.ย. 2567 02:14:59 น.	69.6	4.7	25.7	753,064.2	18 เม.ย. 2567 14:44:59 น.	69.8	4.7	24.6	753,380.1
18 เม.ย. 2567 02:29:59 น.	69.6	4.7	25.3	753,070.6	18 เม.ย. 2567 14:59:59 น.	69.8	4.7	24.3	753,386.1

สถานีระบบบำบัดน้ำเสียแห่งที่ 1				สถานีระบบบำบัดน้ำเสียแห่งที่ 1					
18 เม.ย. 2567 15:14:59 น.	69.8	4.7	24.0	753,392.2	19 เม.ย. 2567 03:44:59 น.	69.6	4.7	74.8	754,131.6
18 เม.ย. 2567 15:29:59 น.	69.8	4.7	24.3	753,398.3	19 เม.ย. 2567 03:59:59 น.	69.6	4.7	74.8	754,150.4
18 เม.ย. 2567 15:44:59 น.	69.7	4.7	24.3	753,404.3	19 เม.ย. 2567 04:14:59 น.	69.6	4.7	74.8	754,169.1
18 เม.ย. 2567 15:59:59 น.	70.1	4.7	23.8	753,410.3	19 เม.ย. 2567 04:29:59 น.	69.7	4.7	74.8	754,187.8
18 เม.ย. 2567 16:14:59 น.	69.2	4.7	23.5	753,416.1	19 เม.ย. 2567 04:44:59 น.	69.7	4.7	75.0	754,206.5
18 เม.ย. 2567 16:29:59 น.	69.4	4.7	23.9	753,422.1	19 เม.ย. 2567 04:59:59 น.	70.0	4.7	75.2	754,225.3
18 เม.ย. 2567 16:44:59 น.	69.4	4.7	24.9	753,428.3	19 เม.ย. 2567 05:14:59 น.	70.0	4.7	75.2	754,244.1
18 เม.ย. 2567 16:59:59 น.	69.6	4.7	26.6	753,434.9	19 เม.ย. 2567 05:29:59 น.	70.1	4.7	75.2	754,262.9
18 เม.ย. 2567 17:14:59 น.	69.3	4.7	28.2	753,442.0	19 เม.ย. 2567 05:44:59 น.	69.8	4.7	75.4	754,281.8
18 เม.ย. 2567 17:29:59 น.	70.4	4.7	32.6	753,450.2	19 เม.ย. 2567 05:59:59 น.	69.6	4.7	75.4	754,300.6
18 เม.ย. 2567 17:44:59 น.	70.2	4.7	48.4	753,462.3	19 เม.ย. 2567 06:14:59 น.	69.6	4.7	76.0	754,319.6
18 เม.ย. 2567 17:59:59 น.	69.3	4.7	49.9	753,474.8	19 เม.ย. 2567 06:29:59 น.	69.7	4.7	76.3	754,338.7
18 เม.ย. 2567 18:14:59 น.	69.6	4.7	50.8	753,487.4	19 เม.ย. 2567 06:44:59 น.	69.7	4.7	76.4	754,357.8
18 เม.ย. 2567 18:29:59 น.	69.8	4.7	52.2	753,500.5	19 เม.ย. 2567 06:59:59 น.	69.6	4.7	76.4	754,376.9
18 เม.ย. 2567 18:44:59 น.	69.8	4.7	53.3	753,513.8	19 เม.ย. 2567 07:14:59 น.	69.6	4.7	76.0	754,395.9
18 เม.ย. 2567 18:59:59 น.	69.8	4.7	54.5	753,527.4	19 เม.ย. 2567 07:29:59 น.	69.8	4.7	75.5	754,414.8
18 เม.ย. 2567 19:14:59 น.	70.3	4.7	55.5	753,541.3	19 เม.ย. 2567 07:44:59 น.	69.7	4.7	77.0	754,434.0
18 เม.ย. 2567 19:29:59 น.	70.2	4.7	56.7	753,555.5	19 เม.ย. 2567 07:59:59 น.	69.8	4.7	76.7	754,453.2
18 เม.ย. 2567 19:44:59 น.	69.8	4.7	57.8	753,569.9	19 เม.ย. 2567 08:14:59 น.	69.8	4.7	76.6	754,472.3
18 เม.ย. 2567 19:59:59 น.	69.7	4.7	59.1	753,584.8	19 เม.ย. 2567 08:29:59 น.	69.7	4.7	76.6	754,491.5
18 เม.ย. 2567 20:14:59 น.	69.7	4.7	60.7	753,599.8	19 เม.ย. 2567 08:44:59 น.	69.6	4.7	76.7	754,510.6
18 เม.ย. 2567 20:29:59 น.	69.3	4.7	61.5	753,615.2	19 เม.ย. 2567 08:59:59 น.	70.3	4.7	76.8	754,529.9
18 เม.ย. 2567 20:44:59 น.	69.5	4.7	62.5	753,630.8	19 เม.ย. 2567 09:14:59 น.	70.0	4.7	76.9	754,549.1
18 เม.ย. 2567 20:59:59 น.	69.7	4.7	64.3	753,646.9	19 เม.ย. 2567 09:29:59 น.	69.7	4.7	76.8	754,568.3
18 เม.ย. 2567 21:14:59 น.	69.7	4.7	65.2	753,663.2	19 เม.ย. 2567 09:44:59 น.	69.3	4.7	76.8	754,587.5
18 เม.ย. 2567 21:29:59 น.	69.7	4.7	66.1	753,679.7	19 เม.ย. 2567 09:59:59 น.	69.1	4.7	76.5	754,606.6
18 เม.ย. 2567 21:44:59 น.	70.1	4.7	67.2	753,696.5	19 เม.ย. 2567 10:14:59 น.	68.9	4.7	75.5	754,625.4
18 เม.ย. 2567 21:59:59 น.	69.9	4.7	68.2	753,713.6	19 เม.ย. 2567 10:29:59 น.	69.5	4.7	74.5	754,644.1
18 เม.ย. 2567 22:14:59 น.	69.7	4.7	68.9	753,730.8	19 เม.ย. 2567 10:44:59 น.	69.1	4.7	73.2	754,662.4
18 เม.ย. 2567 22:29:59 น.	69.9	4.7	69.6	753,748.2	19 เม.ย. 2567 10:59:59 น.	69.5	4.7	72.0	754,680.4
18 เม.ย. 2567 22:44:59 น.	69.8	4.7	70.0	753,765.7	19 เม.ย. 2567 11:14:59 น.	69.5	4.7	71.0	754,698.2
18 เม.ย. 2567 22:59:59 น.	69.8	4.7	70.6	753,783.3	19 เม.ย. 2567 11:29:59 น.	69.5	4.7	70.7	754,715.8
18 เม.ย. 2567 23:14:59 น.	69.7	4.7	71.5	753,801.2	19 เม.ย. 2567 11:44:59 น.	69.8	4.7	69.6	754,733.3
18 เม.ย. 2567 23:29:59 น.	69.7	4.7	72.4	753,819.3	19 เม.ย. 2567 11:59:59 น.	70.1	4.7	69.0	754,750.5
18 เม.ย. 2567 23:44:59 น.	69.7	4.7	73.0	753,837.6	19 เม.ย. 2567 12:14:59 น.	69.5	4.7	68.2	754,767.3
18 เม.ย. 2567 23:59:59 น.	69.7	4.7	72.2	753,855.6	19 เม.ย. 2567 12:29:59 น.	69.6	4.7	67.4	754,784.4
19 เม.ย. 2567 00:14:59 น.	69.7	4.7	72.1	753,873.6	19 เม.ย. 2567 12:44:59 น.	69.6	4.7	67.2	754,801.2
19 เม.ย. 2567 00:29:59 น.	69.7	4.7	72.0	753,891.6	19 เม.ย. 2567 12:59:59 น.	69.9	4.7	66.6	754,817.8
19 เม.ย. 2567 00:44:59 น.	69.6	4.7	72.3	753,909.7	19 เม.ย. 2567 13:14:59 น.	68.0	4.8	65.8	754,834.3
19 เม.ย. 2567 00:59:59 น.	69.7	4.7	72.5	753,927.8	19 เม.ย. 2567 13:29:59 น.	68.9	4.7	66.9	754,850.5
19 เม.ย. 2567 01:14:59 น.	69.7	4.7	72.9	753,946.1	19 เม.ย. 2567 13:44:59 น.	69.3	4.7	64.2	754,866.6
19 เม.ย. 2567 01:29:59 น.	69.7	4.7	73.5	753,964.4	19 เม.ย. 2567 13:59:59 น.	69.9	4.7	63.7	754,882.5
19 เม.ย. 2567 01:44:59 น.	69.7	4.7	73.8	753,982.9	19 เม.ย. 2567 14:14:59 น.	70.4	4.7	63.7	754,898.4
19 เม.ย. 2567 01:59:59 น.	69.7	4.7	74.0	754,001.4	19 เม.ย. 2567 14:29:59 น.	70.0	4.7	63.4	754,914.3
19 เม.ย. 2567 02:14:59 น.	69.6	4.7	73.9	754,019.8	19 เม.ย. 2567 14:44:59 น.	69.4	4.7	63.4	754,930.1
19 เม.ย. 2567 02:29:59 น.	69.6	4.7	74.4	754,038.4	19 เม.ย. 2567 14:59:59 น.	70.0	4.7	62.8	754,945.8
19 เม.ย. 2567 02:44:59 น.	69.6	4.7	74.4	754,057.1	19 เม.ย. 2567 15:14:59 น.	69.9	4.7	62.5	754,961.4
19 เม.ย. 2567 02:59:59 น.	69.5	4.7	74.5	754,075.7	19 เม.ย. 2567 15:29:59 น.	70.0	4.7	62.3	754,977.0
19 เม.ย. 2567 03:14:59 น.	69.6	4.7	74.4	754,094.3	19 เม.ย. 2567 15:44:59 น.	69.6	4.7	62.0	754,992.5
19 เม.ย. 2567 03:29:59 น.	69.7	4.7	74.6	754,112.9	19 เม.ย. 2567 15:59:59 น.	69.8	4.7	61.8	755,007.9



## สถานีระบบบำบัดน้ำเสียแห่งที่ 1

19 เม.ย. 2567 16:14:59 น.	70.5	4.7	61.0	755,023.2
19 เม.ย. 2567 16:29:59 น.	70.1	4.7	60.6	755,038.3
19 เม.ย. 2567 16:44:59 น.	69.1	4.7		755,053.4
19 เม.ย. 2567 16:59:59 น.	69.0	4.7	60.2	755,068.5
19 เม.ย. 2567 17:14:59 น.	69.1	4.7		755,083.6
19 เม.ย. 2567 17:29:59 น.	69.9	4.7	59.8	755,098.5
19 เม.ย. 2567 17:44:59 น.	69.9	4.7	58.9	755,113.3
19 เม.ย. 2567 17:59:59 น.	69.7	4.7	58.6	755,127.9
19 เม.ย. 2567 18:14:59 น.	69.8	4.7	58.5	755,142.5
19 เม.ย. 2567 18:29:59 น.	69.7	4.7	58.1	755,157.1
19 เม.ย. 2567 18:44:59 น.	69.7	4.7	57.6	755,171.4
19 เม.ย. 2567 18:59:59 น.	69.7	4.7	57.3	755,185.8
19 เม.ย. 2567 19:14:59 น.	69.7	4.7	57.3	755,200.1
19 เม.ย. 2567 19:29:59 น.	69.7	4.7	57.5	755,214.5
19 เม.ย. 2567 19:44:59 น.	69.7	4.7	57.4	755,228.9
19 เม.ย. 2567 19:59:59 น.	69.6	4.7	57.3	755,243.2
19 เม.ย. 2567 20:14:59 น.	69.6	4.7	57.4	755,257.5
19 เม.ย. 2567 20:29:59 น.	69.7	4.7	57.4	755,271.9
19 เม.ย. 2567 20:44:59 น.	69.8	4.7	57.5	755,286.3
19 เม.ย. 2567 20:59:59 น.	69.7	4.7	58.0	755,300.7
19 เม.ย. 2567 21:14:59 น.	69.7	4.7	58.0	755,315.2
19 เม.ย. 2567 21:29:59 น.	69.7	4.7	57.8	755,329.6
19 เม.ย. 2567 21:44:59 น.	69.7	4.7	57.7	755,344.0
19 เม.ย. 2567 21:59:59 น.	69.6	4.7	57.5	755,358.4
19 เม.ย. 2567 22:14:59 น.	69.7	4.7	57.8	755,372.8
19 เม.ย. 2567 22:29:59 น.	69.7	4.7	57.9	755,387.3
19 เม.ย. 2567 22:44:59 น.	69.7	4.7	58.0	755,401.8
19 เม.ย. 2567 22:59:59 น.	69.7	4.7	58.2	755,416.3
19 เม.ย. 2567 23:14:59 น.	69.7	4.7	58.4	755,430.9
19 เม.ย. 2567 23:29:59 น.	69.6	4.7	58.3	755,445.5
19 เม.ย. 2567 23:44:59 น.	69.6	4.7	58.1	755,460.0
19 เม.ย. 2567 23:59:59 น.	69.8	4.7	58.0	755,474.5
20 เม.ย. 2567 00:14:59 น.	69.7	4.7	58.4	755,489.1
20 เม.ย. 2567 00:29:59 น.	69.7	4.7	58.6	755,503.8
20 เม.ย. 2567 00:44:59 น.	69.8	4.7	58.5	755,518.4
20 เม.ย. 2567 00:59:59 น.	69.7	4.7	58.2	755,532.9
20 เม.ย. 2567 01:14:59 น.	69.7	4.7	58.1	755,547.4
20 เม.ย. 2567 01:29:59 น.	69.6	4.7	58.0	755,562.0
20 เม.ย. 2567 01:44:59 น.	69.6	4.7	58.1	755,576.5
20 เม.ย. 2567 01:59:59 น.	69.6	4.7	57.9	755,590.9
20 เม.ย. 2567 02:14:59 น.	69.7	4.7	57.9	755,605.4
20 เม.ย. 2567 02:29:59 น.	69.6	4.7	57.9	755,619.9
20 เม.ย. 2567 02:44:59 น.	69.6	4.7	59.1	755,634.7
20 เม.ย. 2567 02:59:59 น.	69.6	4.7	62.6	755,650.3
20 เม.ย. 2567 03:14:59 น.	69.6	4.7	63.7	755,666.3
20 เม.ย. 2567 03:29:59 น.	69.6	4.7	61.7	755,681.7
20 เม.ย. 2567 03:44:59 น.	69.7	4.7	59.2	755,696.5
20 เม.ย. 2567 03:59:59 น.	69.6	4.7	56.5	755,710.6
20 เม.ย. 2567 04:14:59 น.	69.7	4.7	54.0	755,724.1
20 เม.ย. 2567 04:29:59 น.	69.7	4.7	51.6	755,737.0

## สถานีระบบบำบัดน้ำเสียแห่งที่ 1

20 เม.ย. 2567 04:44:59 น.	69.7	4.7	49.2	755,749.3
20 เม.ย. 2567 04:59:59 น.	69.7	4.7	46.8	755,761.0
20 เม.ย. 2567 05:14:59 น.	69.6	4.7	44.5	755,772.1
20 เม.ย. 2567 05:29:59 น.	69.6	4.7	42.3	755,782.7
20 เม.ย. 2567 05:44:59 น.	69.6	4.7	40.0	755,792.7
20 เม.ย. 2567 05:59:59 น.	69.6	4.7	38.2	755,802.3
20 เม.ย. 2567 06:14:59 น.	69.6	4.7	36.5	755,811.4
20 เม.ย. 2567 06:29:59 น.	69.6	4.7	34.8	755,820.1
20 เม.ย. 2567 06:44:59 น.	69.6	4.7	33.3	755,828.4
20 เม.ย. 2567 06:59:59 น.	69.6	4.7	31.9	755,836.4
20 เม.ย. 2567 07:14:59 น.	69.7	4.7	30.1	755,843.9
20 เม.ย. 2567 07:29:59 น.	69.5	4.7	28.6	755,851.1
20 เม.ย. 2567 07:44:59 น.	69.7	4.7	27.5	755,857.9
20 เม.ย. 2567 07:59:59 น.	69.8	4.7	26.6	755,864.6
20 เม.ย. 2567 08:14:59 น.	69.7	4.7	25.7	755,871.0
20 เม.ย. 2567 08:29:59 น.	69.7	4.7	24.8	755,877.3
20 เม.ย. 2567 08:44:59 น.	69.6	4.7	23.9	755,883.2
20 เม.ย. 2567 08:59:59 น.	69.7	4.7	23.1	755,889.0
20 เม.ย. 2567 09:14:59 น.	70.2	4.7	22.3	755,894.6
20 เม.ย. 2567 09:29:59 น.	70.1	4.7	21.6	755,899.9
20 เม.ย. 2567 09:44:59 น.	69.8	4.7	20.8	755,905.1
20 เม.ย. 2567 09:59:59 น.	69.1	4.7	20.4	755,910.3
20 เม.ย. 2567 10:14:59 น.	68.8	4.7	20.2	755,915.3
20 เม.ย. 2567 10:29:59 น.	69.5	4.7	19.9	755,920.3
20 เม.ย. 2567 10:44:59 น.	69.1	4.7	19.8	755,925.3
20 เม.ย. 2567 10:59:59 น.	69.7	4.7	19.7	755,930.1
20 เม.ย. 2567 11:14:59 น.	69.8	4.7	19.4	755,935.0
20 เม.ย. 2567 11:29:59 น.	70.0	4.7	19.4	755,939.9
20 เม.ย. 2567 11:44:59 น.	70.2	4.7	19.3	755,944.7
20 เม.ย. 2567 11:59:59 น.	70.0	4.7	19.2	755,949.4
20 เม.ย. 2567 12:14:59 น.	69.5	4.7	19.2	755,954.3
20 เม.ย. 2567 12:29:59 น.	69.7	4.7	19.2	755,959.1
20 เม.ย. 2567 12:44:59 น.	69.2	4.7	18.9	755,963.8
20 เม.ย. 2567 12:59:59 น.	69.2	4.7	18.9	755,968.5
20 เม.ย. 2567 13:14:59 น.	68.9	4.7	18.8	755,973.2
20 เม.ย. 2567 13:29:59 น.	69.6	4.7	18.9	755,977.9
20 เม.ย. 2567 13:44:59 น.	69.8	4.7	19.0	755,982.6
20 เม.ย. 2567 13:59:59 น.	69.0	4.7	19.2	755,987.4
20 เม.ย. 2567 14:14:59 น.	69.4	4.7	19.3	755,992.3
20 เม.ย. 2567 14:29:59 น.	69.8	4.7	19.4	755,997.1
20 เม.ย. 2567 14:44:59 น.	69.9	4.7	19.5	756,002.0
20 เม.ย. 2567 14:59:59 น.	70.2	4.7	19.6	756,006.9
20 เม.ย. 2567 15:14:59 น.	70.4	4.7	19.6	756,011.8
20 เม.ย. 2567 15:29:59 น.	69.4	4.7	19.7	756,016.7
20 เม.ย. 2567 15:44:59 น.	68.9	4.7	19.8	756,021.6
20 เม.ย. 2567 15:59:59 น.	69.4	4.7	19.8	756,026.6
20 เม.ย. 2567 16:14:59 น.	69.7	4.7	19.7	756,031.5
20 เม.ย. 2567 16:29:59 น.	69.7	4.7	20.6	756,036.7
20 เม.ย. 2567 16:44:59 น.	69.7	4.7	21.1	756,041.9
20 เม.ย. 2567 16:59:59 น.	69.8	4.7	21.3	756,047.3

## สถานีระบบบำบัดน้ำเสียแห่งที่ 1

20 เม.ย. 2567 17:14:59 น.	69.8	4.7	21.6	756,052.7
20 เม.ย. 2567 17:29:59 น.	69.8	4.7	21.4	756,058.1
20 เม.ย. 2567 17:44:59 น.	69.7	4.7	21.6	756,063.4
20 เม.ย. 2567 17:59:59 น.	69.8	4.7	21.7	756,068.9
20 เม.ย. 2567 18:14:59 น.	69.8	4.7		756,074.5
20 เม.ย. 2567 18:29:59 น.	69.8	4.7	23.5	756,080.4
20 เม.ย. 2567 18:44:59 น.	69.8	4.7	24.7	756,086.6
20 เม.ย. 2567 18:59:59 น.	69.7	4.7	25.6	756,092.9
20 เม.ย. 2567 19:14:59 น.	69.8	4.7	26.5	756,099.6
20 เม.ย. 2567 19:29:59 น.	69.9	4.7	27.3	756,106.4
20 เม.ย. 2567 19:44:59 น.	69.8	4.7	28.3	756,113.4
20 เม.ย. 2567 19:59:59 น.	69.8	4.7	29.7	756,120.9
20 เม.ย. 2567 20:14:59 น.	69.8	4.7	30.9	756,128.6
20 เม.ย. 2567 20:29:59 น.	69.7	4.7	32.0	756,136.6
20 เม.ย. 2567 20:44:59 น.	69.6	4.7	32.8	756,144.8
20 เม.ย. 2567 20:59:59 น.	69.6	4.7	33.8	756,153.3
20 เม.ย. 2567 21:14:59 น.	69.7	4.7	34.8	756,161.9
20 เม.ย. 2567 21:29:59 น.	69.8	4.7	35.6	756,170.9
20 เม.ย. 2567 21:44:59 น.	69.7	4.7	36.6	756,180.0
20 เม.ย. 2567 21:59:59 น.	70.0	4.7	38.1	756,189.6
20 เม.ย. 2567 22:14:59 น.	69.9	4.7	39.2	756,199.4
20 เม.ย. 2567 22:29:59 น.	69.6	4.7	39.9	756,209.3
20 เม.ย. 2567 22:44:59 น.	69.7	4.7	40.6	756,219.5
20 เม.ย. 2567 22:59:59 น.	69.7	4.7	41.2	756,229.8
20 เม.ย. 2567 23:14:59 น.	69.6	4.7	41.9	756,240.3
20 เม.ย. 2567 23:29:59 น.	69.6	4.7	42.5	756,250.9
20 เม.ย. 2567 23:44:59 น.	69.7	4.7	43.4	756,261.8
20 เม.ย. 2567 23:59:59 น.	69.7	4.7	44.0	756,272.8
21 เม.ย. 2567 00:14:59 น.	69.7	4.7	44.2	756,283.8
21 เม.ย. 2567 00:29:59 น.	69.7	4.7	44.7	756,294.9
21 เม.ย. 2567 00:44:59 น.	69.7	4.7	45.0	756,306.2
21 เม.ย. 2567 00:59:59 น.	69.8	4.7	45.6	756,317.6
21 เม.ย. 2567 01:14:59 น.	69.7	4.7	46.5	756,329.3
21 เม.ย. 2567 01:29:59 น.	69.6	4.7	46.8	756,340.9
21 เม.ย. 2567 01:44:59 น.	69.6	4.7	46.9	756,352.7
21 เม.ย. 2567 01:59:59 น.	69.6	4.7	47.2	756,364.4
21 เม.ย. 2567 02:14:59 น.	69.6	4.7	47.5	756,376.3
21 เม.ย. 2567 02:29:59 น.	69.6	4.7	48.0	756,388.3
21 เม.ย. 2567 02:44:59 น.	69.6	4.7	48.9	756,400.6
21 เม.ย. 2567 02:59:59 น.	69.6	4.7	49.5	756,412.9
21 เม.ย. 2567 03:14:59 น.	69.6	4.7	49.7	756,425.3
21 เม.ย. 2567 03:29:59 น.	69.6	4.7	49.7	756,437.8
21 เม.ย. 2567 03:44:59 น.	69.6	4.7	50.1	756,450.3
21 เม.ย. 2567 03:59:59 น.	69.6	4.7	50.5	756,462.9
21 เม.ย. 2567 04:14:59 น.	69.6	4.7	51.0	756,475.6
21 เม.ย. 2567 04:29:59 น.	69.6	4.7	51.4	756,488.5
21 เม.ย. 2567 04:44:59 น.	69.6	4.7	51.9	756,501.4
21 เม.ย. 2567 04:59:59 น.	70.2	4.7	52.1	756,514.5
21 เม.ย. 2567 05:14:59 น.	70.0	4.7	52.2	756,527.6
21 เม.ย. 2567 05:29:59 น.	70.0	4.7	52.2	756,540.6

## สถานีระบบบำบัดน้ำเสียแห่งที่ 1

21 เม.ย. 2567 05:44:59 น.	69.8	4.7	52.2	756,553.6
21 เม.ย. 2567 05:59:59 น.	69.6	4.7	52.4	756,566.7
21 เม.ย. 2567 06:14:59 น.	69.6	4.7	52.6	756,579.9
21 เม.ย. 2567 06:29:59 น.	69.6	4.7	52.4	756,592.9
21 เม.ย. 2567 06:44:59 น.	69.7	4.7	52.4	756,606.1
21 เม.ย. 2567 06:59:59 น.	69.7	4.7	52.6	756,619.2
21 เม.ย. 2567 07:14:59 น.	69.6	4.7	53.3	756,632.6
21 เม.ย. 2567 07:29:59 น.	69.7	4.7	53.6	756,645.9
21 เม.ย. 2567 07:44:59 น.	69.7	4.7	53.7	756,659.4
21 เม.ย. 2567 07:59:59 น.	69.7	4.7	53.9	756,672.9
21 เม.ย. 2567 08:14:59 น.	69.7	4.7	54.5	756,686.5
21 เม.ย. 2567 08:29:59 น.	69.7	4.7	54.9	756,700.2
21 เม.ย. 2567 08:44:59 น.	69.7	4.7	55.4	756,714.1
21 เม.ย. 2567 08:59:59 น.	70.1	4.7	55.8	756,728.0
21 เม.ย. 2567 09:14:59 น.	69.6	4.7	56.1	756,742.1
21 เม.ย. 2567 09:29:59 น.	70.3	4.7	56.5	756,756.2
21 เม.ย. 2567 09:44:59 น.	70.4	4.7	56.8	756,770.4
21 เม.ย. 2567 09:59:59 น.	69.2	4.7	57.2	756,784.7
21 เม.ย. 2567 10:14:59 น.	69.4	4.7	56.9	756,798.9
21 เม.ย. 2567 10:29:59 น.	69.6	4.7	56.6	756,813.1
21 เม.ย. 2567 10:44:59 น.	70.4	4.7	56.7	756,827.3
21 เม.ย. 2567 10:59:59 น.	69.8	4.7	56.9	756,841.5
21 เม.ย. 2567 11:14:59 น.	69.8	4.7	57.1	756,855.8
21 เม.ย. 2567 11:29:59 น.	69.9	4.7	57.3	756,870.1
21 เม.ย. 2567 11:44:59 น.	69.8	4.7	57.0	756,884.3
21 เม.ย. 2567 11:59:59 น.	69.8	4.7	56.7	756,898.5
21 เม.ย. 2567 12:14:59 น.	69.9	4.7	56.7	756,912.7
21 เม.ย. 2567 12:29:59 น.	70.0	4.7	56.5	756,926.8
21 เม.ย. 2567 12:44:59 น.	69.5	4.7	56.9	756,941.0
21 เม.ย. 2567 12:59:59 น.	69.5	4.7	57.2	756,955.3
21 เม.ย. 2567 13:14:59 น.	69.6	4.7	57.2	756,969.6
21 เม.ย. 2567 13:29:59 น.	69.7	4.7	57.2	756,983.9
21 เม.ย. 2567 13:44:59 น.	70.5	4.7	57.5	756,998.3
21 เม.ย. 2567 13:59:59 น.	70.7	4.7	57.4	757,012.7
21 เม.ย. 2567 14:14:59 น.	70.1	4.7	58.1	757,027.2
21 เม.ย. 2567 14:29:59 น.	70.3	4.7	58.4	757,041.8
21 เม.ย. 2567 14:44:59 น.	70.4	4.7	58.3	757,056.4
21 เม.ย. 2567 14:59:59 น.	69.8	4.7	58.0	757,070.9
21 เม.ย. 2567 15:14:59 น.	70.5	4.7	58.0	757,085.4
21 เม.ย. 2567 15:29:59 น.	70.8	4.7	58.7	757,100.1
21 เม.ย. 2567 15:44:59 น.	70.1	4.7	59.3	757,114.9
21 เม.ย. 2567 15:59:59 น.	70.4	4.7	59.6	757,129.8
21 เม.ย. 2567 16:14:59 น.	70.2	4.7	59.6	757,144.7
21 เม.ย. 2567 16:29:59 น.	70.2	4.7	59.7	757,159.6
21 เม.ย. 2567 16:44:59 น.	70.0	4.7	59.2	757,174.4
21 เม.ย. 2567 16:59:59 น.	69.8	4.7	58.8	757,189.1
21 เม.ย. 2567 17:14:59 น.	70.1	4.7	58.6	757,203.8
21 เม.ย. 2567 17:29:59 น.	69.9	4.7	58.3	757,218.3
21 เม.ย. 2567 17:44:59 น.	69.9	4.7	58.0	757,232.8
21 เม.ย. 2567 17:59:59 น.	69.8	4.7	58.2	757,247.4



สถานีระบบบำบัดน้ำเสียแห่งที่ 1				สถานีระบบบำบัดน้ำเสียแห่งที่ 1					
21 เม.ย. 2567 18:14:59 น.	69.7	4.7	58.6	757,262.1	69.5	4.7	57.2	757,984.7	
21 เม.ย. 2567 18:29:59 น.	69.8		58.7	757,276.7	69.6		57.2	757,999.0	
21 เม.ย. 2567 18:44:59 น.	69.7	4.7	58.3	757,291.3	69.6	4.7	57.5	758,013.4	
21 เม.ย. 2567 18:59:59 น.	69.7		57.9	757,305.8	69.6		58.4	758,028.0	
21 เม.ย. 2567 19:14:59 น.	69.7	4.7	57.9	757,320.3	69.7	4.7	59.1	758,042.8	
21 เม.ย. 2567 19:29:59 น.	69.7		57.5	757,334.6	69.7		59.0	758,057.6	
21 เม.ย. 2567 19:44:59 น.	69.7	4.7	57.7	757,349.0	69.7	4.7	59.2	758,072.3	
21 เม.ย. 2567 19:59:59 น.	69.7	4.7	57.3	757,363.3	69.9	4.7	59.6	758,087.3	
21 เม.ย. 2567 20:14:59 น.	69.7	4.7	57.2	757,377.6	69.6	4.7	59.4	758,102.1	
21 เม.ย. 2567 20:29:59 น.	69.7	4.7	57.4	757,392.0	70.1	4.7	59.0	758,116.9	
21 เม.ย. 2567 20:44:59 น.	69.7	4.7	57.4	757,406.4	70.8	4.7	58.8	758,131.6	
21 เม.ย. 2567 20:59:59 น.	69.7		57.3	757,420.7	70.5	4.7	59.1	758,146.3	
21 เม.ย. 2567 21:14:59 น.	69.7	4.7	57.2	757,435.0	70.4		59.3	758,161.2	
21 เม.ย. 2567 21:29:59 น.	69.7	4.7	57.1	757,449.3	70.0	4.7	59.5	758,176.0	
21 เม.ย. 2567 21:44:59 น.	69.7	4.7	56.0	757,463.5	70.5	4.7	59.8	758,191.0	
21 เม.ย. 2567 21:59:59 น.	69.7	4.7	57.9	757,477.8	70.3	4.7	60.1	758,206.0	
21 เม.ย. 2567 22:14:59 น.	69.7	4.7	56.7	757,491.9	70.1	4.7	60.4	758,221.0	
21 เม.ย. 2567 22:29:59 น.	69.7	4.7	57.1	757,506.2	69.4	4.7	60.5	758,236.1	
21 เม.ย. 2567 22:44:59 น.	69.6	4.7	57.5	757,520.6	69.8	4.7	60.3	758,251.2	
21 เม.ย. 2567 22:59:59 น.	69.7	4.7	57.6	757,534.9	70.1	4.7	59.9	758,266.2	
21 เม.ย. 2567 23:14:59 น.	70.1		57.7	757,549.4	69.8	4.7	59.7	758,281.1	
21 เม.ย. 2567 23:29:59 น.	70.1	4.7	57.8	757,563.8	69.8	4.7	59.4	758,296.0	
21 เม.ย. 2567 23:44:59 น.	69.7	4.7	57.9	757,578.3	69.5	4.7	59.2	758,310.8	
21 เม.ย. 2567 23:59:59 น.	69.7		58.1	757,592.8	69.5	4.7	58.8	758,325.5	
22 เม.ย. 2567 00:14:59 น.	69.6	4.7	58.5	757,607.4	69.6	4.7	58.9	758,340.2	
22 เม.ย. 2567 00:29:59 น.	69.6	4.7	58.5	757,622.1	69.8	4.7	58.7	758,354.9	
22 เม.ย. 2567 00:44:59 น.	69.6	4.7	58.3	757,636.7	70.5	4.7	58.5	758,369.5	
22 เม.ย. 2567 00:59:59 น.	69.7	4.7	58.3	757,651.3	70.0	4.7	59.1	758,384.3	
22 เม.ย. 2567 01:14:59 น.	69.7	4.7	58.4	757,665.8	69.8	4.7	59.2	758,399.1	
22 เม.ย. 2567 01:29:59 น.	70.0		58.7	757,680.5	70.2	4.7	59.1	758,413.9	
22 เม.ย. 2567 01:44:59 น.	69.8	4.7	58.9	757,695.3	69.3	4.7	58.7	758,428.6	
22 เม.ย. 2567 01:59:59 น.	69.6	4.7	59.0	757,710.0	70.1	4.7	58.3	758,443.1	
22 เม.ย. 2567 02:14:59 น.	69.7	4.7	59.0	757,724.8	70.3	4.7	57.6	758,457.6	
22 เม.ย. 2567 02:29:59 น.	69.6	4.7	58.8	757,739.4	69.9	4.7	57.3	758,471.9	
22 เม.ย. 2567 02:44:59 น.	69.6	4.7	58.7	757,754.1	69.9	4.7	57.9	758,486.4	
22 เม.ย. 2567 02:59:59 น.	69.6	4.7	58.7	757,768.8	70.4	4.7	58.7	758,501.1	
22 เม.ย. 2567 03:14:59 น.	69.6	4.7	58.3	757,783.4	66.7	4.8	58.9	758,515.8	
22 เม.ย. 2567 03:29:59 น.	69.7		57.7	757,797.8	67.4	4.8	59.1	758,530.5	
22 เม.ย. 2567 03:44:59 น.	69.7	4.7	57.4	757,812.1	70.4	4.7	58.6	758,545.1	
22 เม.ย. 2567 03:59:59 น.	69.6	4.7	57.4	757,826.5	70.4		58.2	758,559.7	
22 เม.ย. 2567 04:14:59 น.	69.6	4.7	57.4	757,840.9	70.0	4.7	58.0	758,574.2	
22 เม.ย. 2567 04:29:59 น.	69.6	4.7	57.4	757,855.2	70.0	4.7	57.7	758,588.6	
22 เม.ย. 2567 04:44:59 น.	69.6	4.7	57.3	757,869.5	69.7	4.7	57.6	758,603.0	
22 เม.ย. 2567 04:59:59 น.	69.6	4.7	57.3	757,883.8	69.7	4.7	57.6	758,617.4	
22 เม.ย. 2567 05:14:59 น.	69.6	4.7	57.4	757,898.2	69.2	4.7	58.0	758,631.9	
22 เม.ย. 2567 05:29:59 น.	69.6	4.7	57.8	757,912.6	68.4	4.8	57.9	758,646.4	
22 เม.ย. 2567 05:44:59 น.	69.6	4.7	58.1	757,927.1	68.5	4.8	57.9	758,660.9	
22 เม.ย. 2567 05:59:59 น.	69.6	4.7	57.8	757,941.6	69.4	4.7	58.1	758,675.4	
22 เม.ย. 2567 06:14:59 น.	69.6	4.7	57.6	757,956.0	69.7	4.7	58.1	758,689.9	
22 เม.ย. 2567 06:29:59 น.	69.6	4.7	57.6	757,970.4	69.7	4.7	58.0	758,704.4	
สถานีระบบบำบัดน้ำเสียแห่งที่ 1				สถานีระบบบำบัดน้ำเสียแห่งที่ 1					
22 เม.ย. 2567 19:14:59 น.	69.7	4.7	57.3	758,718.8	23 เม.ย. 2567 07:04:59 น.	69.7	4.7	28.5	759,364.9
22 เม.ย. 2567 19:29:59 น.	69.7	4.7	56.6	758,732.9	23 เม.ย. 2567 07:59:59 น.	69.7	4.7	28.2	759,372.0
22 เม.ย. 2567 19:44:59 น.	69.7	4.7	56.1	758,746.9	23 เม.ย. 2567 08:14:59 น.	69.7	4.7	28.2	759,379.1
22 เม.ย. 2567 19:59:59 น.	69.7	4.7	55.9	758,760.9	23 เม.ย. 2567 08:29:59 น.	69.7	4.7	28.2	759,386.1
22 เม.ย. 2567 20:14:59 น.	69.4		56.2	758,774.9	23 เม.ย. 2567 08:44:59 น.	70.0	4.7	28.5	759,393.2
22 เม.ย. 2567 20:29:59 น.	69.5	4.7	56.4	758,789.1	23 เม.ย. 2567 08:59:59 น.	70.1	4.7	28.7	759,400.4
22 เม.ย. 2567 20:44:59 น.	69.7	4.7	56.4	758,803.1	23 เม.ย. 2567 09:14:59 น.	69.9	4.7	29.1	759,407.6
22 เม.ย. 2567 20:59:59 น.	69.7	4.7	56.2	758,817.2	23 เม.ย. 2567 09:29:59 น.	70.4	4.7	29.5	759,415.0
22 เม.ย. 2567 21:14:59 น.	69.7	4.7	56.3	758,831.3	23 เม.ย. 2567 09:44:59 น.	70.8	4.7	29.8	759,422.4
22 เม.ย. 2567 21:29:59 น.	69.7	4.7	56.4	758,845.4	23 เม.ย. 2567 09:59:59 น.	70.4	4.7	29.9	759,429.9
22 เม.ย. 2567 21:44:59 น.	69.4	4.7	56.4	758,859.4	23 เม.ย. 2567 10:14:59 น.	70.5	4.7	30.0	759,437.4
22 เม.ย. 2567 21:59:59 น.	69.5	4.7	56.1	758,873.6	23 เม.ย. 2567 10:29:59 น.	69.9	4.7	30.3	759,445.0
22 เม.ย. 2567 22:14:59 น.	69.7	4.7	57.0	758,887.8	23 เม.ย. 2567 10:44:59 น.	70.1	4.7	30.4	759,452.6
22 เม.ย. 2567 22:29:59 น.	69.7	4.7	57.4	758,902.2	23 เม.ย. 2567 10:59:59 น.	70.1	4.7	30.5	759,460.2
22 เม.ย. 2567 22:44:59 น.	69.7	4.7	57.6	758,916.6	23 เม.ย. 2567 11:14:59 น.	70.3	4.7	30.9	759,467.9
22 เม.ย. 2567 22:59:59 น.	70.2	4.7	57.3	758,930.9	23 เม.ย. 2567 11:29:59 น.	70.0	4.7	31.4	759,475.8
22 เม.ย. 2567 23:14:59 น.	70.0	4.7	57.8	758,945.4	23 เม.ย. 2567 11:44:59 น.	69.2	4.7	31.7	759,483.7
22 เม.ย. 2567 23:29:59 น.	69.7	4.7	60.1	758,960.4	23 เม.ย. 2567 11:59:59 น.	69.5	4.7	31.9	759,491.7
22 เม.ย. 2567 23:44:59 น.	69.6	4.7	60.3	758,975.5	23 เม.ย. 2567 12:14:59 น.	69.9	4.7	32.1	759,499.8
22 เม.ย. 2567 23:59:59 น.	69.7	4.7	60.1	758,990.5	23 เม.ย. 2567 12:29:59 น.	70.2	4.7	32.7	759,507.9
23 เม.ย. 2567 00:14:59 น.	69.6	4.7	60.1	759,005.6	23 เม.ย. 2567 12:44:59 น.	69.5	4.7	33.3	759,516.3
23 เม.ย. 2567 00:29:59 น.	69.7	4.7	60.3	759,020.6	23 เม.ย. 2567 12:59:59 น.	69.5	4.7	33.5	759,524.6
23 เม.ย. 2567 00:44:59 น.	69.7	4.7	60.4	759,035.7	23 เม.ย. 2567 13:14:59 น.	69.8	4.7	34.0	759,533.1
23 เม.ย. 2567 00:59:59 น.	69.8	4.7	60.4	759,050.8	23 เม.ย. 2567 13:29:59 น.	69.7	4.7	34.1	759,541.6
23 เม.ย. 2567 01:14:59 น.	69.7	4.7	59.9	759,065.8	23 เม.ย. 2567 13:44:59 น.	69.7	4.7	34.2	759,550.2
23 เม.ย. 2567 01:29:59 น.	69.7	4.7	59.5	759,080.6	23 เม.ย. 2567 13:59:59 น.	69.8	4.7	34.4	759,558.8
23 เม.ย. 2567 01:44:59 น.	69.7	4.7	58.9	759,095.4	23 เม.ย. 2567 14:14:59 น.	70.2	4.7	34.3	759,567.3
23 เม.ย. 2567 01:59:59 น.	69.7	4.7	57.9	759,109.8	23 เม.ย. 2567 14:29:59 น.	70.1	4.7	34.2	759,575.9
23 เม.ย. 2567 02:14:59 น.	69.6	4.7	56.9	759,124.1	23 เม.ย. 2567 14:44:59 น.	66.9	4.8	34.0	759,584.4
23 เม.ย. 2567 02:29:59 น.	69.6	4.7	56.0	759,138.1	23 เม.ย. 2567 14:59:59 น.	64.4	4.8	33.3	759,592.8
23 เม.ย. 2567 02:44:59 น.	69.7	4.7	57.4	759,152.4	23 เม.ย. 2567 15:14:59 น.	67.1	4.8	32.9	759,600.9
23 เม.ย. 2567 02:59:59 น.	70.7	4.7	60.1	759,167.4	23 เม.ย. 2567 15:29:59 น.	69.4	4.7	32.7	759,609.1
23 เม.ย. 2567 03:14:59 น.	70.3	4.7	59.6	759,182.4	23 เม.ย. 2567 15:44:59 น.	69.8	4.7	32.6	759,617.3
23 เม.ย. 2567 03:29:59 น.	69.6	4.7	57.7	759,196.8	23 เม.ย. 2567 15:59:59 น.	68.9	4.7	32.1	759,625.3
23 เม.ย. 2567 03:44:59 น.	69.6	4.7	55.3	759,210.6	23 เม.ย. 2567 16:14:59 น.	70.4	4.7	31.6	759,633.2
23 เม.ย. 2567 03:59:59 น.	69.6	4.7	52.9	759,223.8	23 เม.ย. 2567 16:29:59 น.	70.3	4.7	31.0	759,640.9
23 เม.ย. 2567 04:14:59 น.	69.7	4.7	50.6	759,236.5	23 เม.ย. 2567 16:44:59 น.	70.1	4.7	30.5	759,648.6
23 เม.ย. 2567 04:29:59 น.	69.6	4.7	48.4	759,248.6	23 เม.ย. 2567 16:59:59 น.	70.0	4.7	30.3	759,656.1
23 เม.ย. 2567 04:44:59 น.	69.6	4.7	46.3	759,260.1	23 เม.ย. 2567 17:14:59 น.	70.4	4.7	30.1	759,663.7
23 เม.ย. 2567 04:59:59 น.	69.6	4.7	44.2	759,271.2	23 เม.ย. 2567 17:29:59 น.	70.2	4.7	30.0	759,671.2
23 เม.ย. 2567 05:14:59 น.	69.7	4.7	42.2	759,281.8	23 เม.ย. 2567 17:44:59 น.	69.5	4.7	29.8	759,678.6
23 เม.ย. 2567 05:29:59 น.	69.6	4.7	40.3	759,291.8	23 เม.ย. 2567 17:59:59 น.	70.1	4.7	29.4	759,685.9
23 เม.ย. 2567 05:44:59 น.	69.6	4.7	38.5	759,301.4	23 เม.ย. 2567 18:14:59 น.	70.8	4.7	29.3	759,693.3
23 เม.ย. 2567 05:59:59 น.	69.6	4.7	36.8	759,310.6	23 เม.ย. 2567 18:29:59 น.	70.4	4.7	29.4	759,700.6
23 เม.ย. 2567 06:14:59 น.	69.6	4.7	35.2	759,319.4	23 เม.ย. 2567 18:44:59 น.	70.0	4.7	29.2	759,707.9
23 เม.ย. 2567 06:29:59 น.	69.6	4.7	33.6	759,327.8	23 เม.ย. 2567 18:59:59 น.	69.8	4.7	28.9	759,715.2
23 เม.ย. 2567 06:44:59 น.	69.7	4.7	31.8	759,335.8	23 เม.ย. 2567 19:14:59 น.	69.7	4.7	28.4	759,722.3
23 เม.ย. 2567 06:59:59 น.	69.6	4.7	30.3	759,343.3	23 เม.ย. 2567 19:29:59 น.	69.9	4.7	28.0	759,729.3
23 เม.ย. 2567 07:14:59 น.	69.6	4.7	29.4	759,350.6	23 เม.ย. 2567 19:44:59 น.	69.9	4.7	27.8	759,736.2
23 เม.ย. 2567 07:29:59 น.	69.7	4.7	28.						



สถานีระบบบำบัดน้ำเสียแห่งที่ 1					สถานีระบบบำบัดน้ำเสียแห่งที่ 1				
23 เม.ย. 2567 20:14:59 น.	69.7	4.7	27.8	759,750.1	24 เม.ย. 2567 08:44:59 น.	69.7	4.7	28.9	760,100.2
23 เม.ย. 2567 20:29:59 น.	69.7	4.7	27.7	759,757.0	24 เม.ย. 2567 08:59:59 น.	69.5	4.7	29.2	760,107.5
23 เม.ย. 2567 20:44:59 น.	69.7	4.7	27.6	759,763.9	24 เม.ย. 2567 09:14:59 น.	69.5	4.7	29.3	760,114.8
23 เม.ย. 2567 20:59:59 น.	69.7	4.7	27.6	759,770.8	24 เม.ย. 2567 09:29:59 น.	69.7	4.7	29.2	760,122.1
23 เม.ย. 2567 21:14:59 น.	69.7	4.7	27.7	759,777.8	24 เม.ย. 2567 09:44:59 น.	69.7	4.7	29.1	760,129.4
23 เม.ย. 2567 21:29:59 น.	69.8	4.7	27.7	759,784.6	24 เม.ย. 2567 09:59:59 น.	69.8	4.7	28.7	760,136.6
23 เม.ย. 2567 21:44:59 น.	69.8	4.7	28.0	759,791.6	24 เม.ย. 2567 10:14:59 น.	70.2	4.7	28.5	760,143.7
23 เม.ย. 2567 21:59:59 น.	69.7	4.7	28.4	759,798.8	24 เม.ย. 2567 10:29:59 น.	70.1	4.7	28.5	760,150.8
23 เม.ย. 2567 22:14:59 น.	69.7	4.7	28.6	759,805.9	24 เม.ย. 2567 10:44:59 น.	69.5	4.7	28.8	760,158.0
23 เม.ย. 2567 22:29:59 น.	69.7	4.7	28.6	759,813.1	24 เม.ย. 2567 10:59:59 น.	70.2	4.7	28.7	760,165.2
23 เม.ย. 2567 22:44:59 น.	69.7	4.7	28.6	759,820.2	24 เม.ย. 2567 11:14:59 น.	70.7	4.7	28.7	760,172.4
23 เม.ย. 2567 22:59:59 น.	69.7	4.7	28.7	759,827.4	24 เม.ย. 2567 11:29:59 น.	70.3	4.7	28.7	760,179.6
23 เม.ย. 2567 23:14:59 น.	69.6	4.7	28.7	759,834.5	24 เม.ย. 2567 11:44:59 น.	70.1	4.7	28.8	760,186.8
23 เม.ย. 2567 23:29:59 น.	69.6	4.7	28.6	759,841.7	24 เม.ย. 2567 11:59:59 น.	70.5	4.7	29.0	760,194.0
23 เม.ย. 2567 23:44:59 น.	69.7	4.7	28.6	759,848.8	24 เม.ย. 2567 12:14:59 น.	70.2	4.7	28.9	760,201.3
23 เม.ย. 2567 23:59:59 น.	69.6	4.7	28.5	759,856.0	24 เม.ย. 2567 12:29:59 น.	70.6	4.7	28.9	760,208.4
24 เม.ย. 2567 00:14:59 น.	69.6	4.7	28.5	759,863.1	24 เม.ย. 2567 12:44:59 น.	69.8	4.7	28.9	760,215.7
24 เม.ย. 2567 00:29:59 น.	69.7	4.7	28.3	759,870.2	24 เม.ย. 2567 12:59:59 น.	69.7	4.7	28.8	760,222.9
24 เม.ย. 2567 00:44:59 น.	69.7	4.7	28.2	759,877.3	24 เม.ย. 2567 13:14:59 น.	70.1	4.7	28.9	760,230.1
24 เม.ย. 2567 00:59:59 น.	69.6	4.7	28.2	759,884.3	24 เม.ย. 2567 13:29:59 น.	69.8	4.7	29.1	760,237.4
24 เม.ย. 2567 01:14:59 น.	69.6	4.7	28.2	759,891.3	24 เม.ย. 2567 13:44:59 น.	69.8	4.7	29.2	760,244.7
24 เม.ย. 2567 01:29:59 น.	69.6	4.7	28.2	759,898.4	24 เม.ย. 2567 13:59:59 น.	70.2	4.7	29.6	760,252.1
24 เม.ย. 2567 01:44:59 น.	69.6	4.7	28.1	759,905.4	24 เม.ย. 2567 14:14:59 น.	70.8	4.7	29.8	760,259.5
24 เม.ย. 2567 01:59:59 น.	69.6	4.7	27.8	759,912.3	24 เม.ย. 2567 14:29:59 น.	71.1	4.7	29.9	760,267.0
24 เม.ย. 2567 02:14:59 น.	69.7	4.7	27.6	759,919.3	24 เม.ย. 2567 14:44:59 น.	69.9	4.7	30.1	760,274.5
24 เม.ย. 2567 02:29:59 น.	69.6	4.7	27.4	759,926.1	24 เม.ย. 2567 14:59:59 น.	69.4	4.7	30.1	760,282.1
24 เม.ย. 2567 02:44:59 น.	69.6	4.7	27.4	759,932.9	24 เม.ย. 2567 15:14:59 น.	70.7	4.7	30.0	760,289.6
24 เม.ย. 2567 02:59:59 น.	69.4	4.7	27.4	759,939.8	24 เม.ย. 2567 15:29:59 น.	70.2	4.7	30.0	760,297.1
24 เม.ย. 2567 03:14:59 น.	69.5	4.7	27.3	759,946.6	24 เม.ย. 2567 15:44:59 น.	69.9	4.7	29.8	760,304.5
24 เม.ย. 2567 03:29:59 น.	69.6	4.7	27.3	759,953.4	24 เม.ย. 2567 15:59:59 น.	70.6	4.7	29.6	760,311.9
24 เม.ย. 2567 03:44:59 น.	69.6	4.7	27.3	759,960.3	24 เม.ย. 2567 16:14:59 น.	69.8	4.7	29.4	760,319.3
24 เม.ย. 2567 03:59:59 น.	69.6	4.7	27.4	759,967.1	24 เม.ย. 2567 16:29:59 น.	69.5	4.7	29.3	760,326.6
24 เม.ย. 2567 04:14:59 น.	69.6	4.7	27.4	759,973.9	24 เม.ย. 2567 16:44:59 น.	69.9	4.7	29.3	760,333.9
24 เม.ย. 2567 04:29:59 น.	68.9	4.7	27.5	759,980.8	24 เม.ย. 2567 16:59:59 น.	69.1	4.7	29.1	760,341.2
24 เม.ย. 2567 04:44:59 น.	69.1	4.7	27.4	759,987.7	24 เม.ย. 2567 17:14:59 น.	68.6	4.8	28.6	760,348.4
24 เม.ย. 2567 04:59:59 น.	69.6	4.7	27.4	759,994.5	24 เม.ย. 2567 17:29:59 น.	68.6	4.8	28.8	760,355.6
24 เม.ย. 2567 05:14:59 น.	69.6	4.7	27.4	760,001.3	24 เม.ย. 2567 17:44:59 น.	69.2	4.7	28.6	760,362.8
24 เม.ย. 2567 05:29:59 น.	69.6	4.7	27.4	760,008.2	24 เม.ย. 2567 17:59:59 น.	69.7	4.7	28.1	760,369.8
24 เม.ย. 2567 05:44:59 น.	69.6	4.7	27.4	760,015.1	24 เม.ย. 2567 18:14:59 น.	69.7	4.7	27.7	760,376.7
24 เม.ย. 2567 05:59:59 น.	69.7	4.7	27.6	760,021.9	24 เม.ย. 2567 18:29:59 น.	69.7	4.7	27.6	760,383.6
24 เม.ย. 2567 06:14:59 น.	69.8	4.7	27.8	760,028.9	24 เม.ย. 2567 18:44:59 น.	69.7	4.7	28.3	760,390.7
24 เม.ย. 2567 06:29:59 น.	69.7	4.7	27.7	760,035.8	24 เม.ย. 2567 18:59:59 น.	69.7	4.7		760,397.8
24 เม.ย. 2567 06:44:59 น.	69.6	4.7	27.7	760,042.8	24 เม.ย. 2567 19:14:59 น.	70.2	4.7	28.7	760,405.0
24 เม.ย. 2567 06:59:59 น.	69.7	4.7	27.8	760,049.7	24 เม.ย. 2567 19:29:59 น.	70.2	4.7	28.9	760,412.2
24 เม.ย. 2567 07:14:59 น.	69.8	4.7	28.8	760,056.9	24 เม.ย. 2567 19:44:59 น.	69.7	4.7	29.1	760,419.4
24 เม.ย. 2567 07:29:59 น.	69.8	4.7	28.9	760,064.1	24 เม.ย. 2567 19:59:59 น.	69.7	4.7	29.0	760,426.8
24 เม.ย. 2567 07:44:59 น.	68.8	4.7	28.7	760,071.3	24 เม.ย. 2567 20:14:59 น.	69.4	4.7	29.0	760,433.9
24 เม.ย. 2567 07:59:59 น.	69.1	4.7	28.9	760,078.5	24 เม.ย. 2567 20:29:59 น.	69.0	4.7	28.8	760,441.2
24 เม.ย. 2567 08:14:59 น.	69.7	4.7	29.0	760,085.8	24 เม.ย. 2567 20:44:59 น.	69.4	4.7	28.7	760,448.3
24 เม.ย. 2567 08:29:59 น.	69.7	4.7	28.8	760,093.0	24 เม.ย. 2567 20:59:59 น.	69.9	4.7	28.8	760,455.6

สถานีระบบบำบัดน้ำเสียแห่งที่ 1					สถานีระบบบำบัดน้ำเสียแห่งที่ 1				
24 เม.ย. 2567 21:14:59 น.	69.3	4.7	29.0	760,462.8	25 เม.ย. 2567 09:44:59 น.	70.1	4.7	29.7	760,827.7
24 เม.ย. 2567 21:29:59 น.	69.1	4.7	29.1	760,470.1	25 เม.ย. 2567 09:59:59 น.	70.1	4.7	29.4	760,835.0
24 เม.ย. 2567 21:44:59 น.	69.7	4.7	29.4	760,477.4	25 เม.ย. 2567 10:14:59 น.	69.7	4.7	29.3	760,842.4
24 เม.ย. 2567 21:59:59 น.	70.4	4.7	29.5	760,484.8	25 เม.ย. 2567 10:29:59 น.	69.8	4.7	28.5	760,849.5
24 เม.ย. 2567 22:14:59 น.	69.8	4.7	29.8	760,492.3	25 เม.ย. 2567 10:44:59 น.	69.9	4.7	28.2	760,856.6
24 เม.ย. 2567 22:29:59 น.	69.2	4.7	29.9	760,499.7	25 เม.ย. 2567 10:59:59 น.	70.5	4.7	28.0	760,863.6
24 เม.ย. 2567 22:44:59 น.	70.3	4.7	29.9	760,507.2	25 เม.ย. 2567 11:14:59 น.	70.1	4.7	28.0	760,870.6
24 เม.ย. 2567 22:59:59 น.	69.6	4.7	29.8	760,514.6	25 เม.ย. 2567 11:29:59 น.	69.4	4.7	27.9	760,877.5
24 เม.ย. 2567 23:14:59 น.	69.7	4.7	30.0	760,522.1	25 เม.ย. 2567 11:44:59 น.	69.8	4.7	28.0	760,884.5
24 เม.ย. 2567 23:29:59 น.	70.2	4.7	29.9	760,529.6	25 เม.ย. 2567 11:59:59 น.	69.5	4.7	27.9	760,891.3
24 เม.ย. 2567 23:44:59 น.	70.2	4.7	29.8	760,537.1	25 เม.ย. 2567 12:14:59 น.	69.6	4.7	28.0	760,898.5
24 เม.ย. 2567 23:59:59 น.	71.0	4.7	29.7	760,544.5	25 เม.ย. 2567 12:29:59 น.	70.5	4.7	28.1	760,905.5
25 เม.ย. 2567 00:14:59 น.	70.1	4.7	29.7	760,551.9	25 เม.ย. 2567 12:44:59 น.	70.3	4.7	29.3	760,912.8
25 เม.ย. 2567 00:29:59 น.	69.5	4.7	29.7	760,559.4	25 เม.ย. 2567 12:59:59 น.	69.6	4.7	35.2	760,921.6
25 เม.ย. 2567 00:44:59 น.	69.9	4.7	29.7	760,566.8	25 เม.ย. 2567 13:14:59 น.	69.7	4.7	41.4	760,931.9
25 เม.ย. 2567 00:59:59 น.	69.3	4.7	29.6	760,574.2	25 เม.ย. 2567 13:29:59 น.	69.7	4.7	43.8	760,942.9
25 เม.ย. 2567 01:14:59 น.	69.3	4.7	29.7	760,581.6	25 เม.ย. 2567 13:44:59 น.	69.7	4.7	44.6	760,954.1
25 เม.ย. 2567 01:29:59 น.	69.6	4.7	29.6	760,589.0	25 เม.ย. 2567 13:59:59 น.	69.7	4.7	44.8	760,965.3
25 เม.ย. 2567 01:44:59 น.	69.7	4.7	29.3	760,596.3	25 เม.ย. 2567 14:14:59 น.	69.7	4.7	44.5	760,976.4
25 เม.ย. 2567 01:59:59 น.	69.7	4.7	28.9	760,603.5	25 เม.ย. 2567 14:29:59 น.	69.7	4.7	44.1	760,987.4
25 เม.ย. 2567 02:14:59 น.	69.7	4.7	28.7	760,610.7	25 เม.ย. 2567 14:44:59 น.	69.5	4.7	43.8	760,998.4
25 เม.ย. 2567 02:29:59 น.	69.5	4.7	28.4	760,617.8	25 เม.ย. 2567 14:59:59 น.	69.8	4.7	43.2	761,009.2
25 เม.ย. 2567 02:44:59 น.	69.5	4.7	28.5	760,624.9	25 เม.ย. 2567 15:14:59 น.	69.9	4.7	42.7	761,019.9
25 เม.ย. 2567 02:59:59 น.	69.6	4.7	28.6	760,632.1	25 เม.ย. 2567 15:29:59 น.	69.6	4.7	41.8	761,030.3
25 เม.ย. 2567 03:14:59 น.	69.6	4.7	28.5	760,639.1	25 เม.ย. 2567 15:44:59 น.	69.6	4.7	41.2	761,040.6
25 เม.ย. 2567 03:29:59 น.	69.6	4.7	28.3	760,646.3	25 เม.ย. 2567 15:59:59 น.	69.8	4.7	41.1	761,050.9
25 เม.ย. 2567 03:44:59 น.	69.7	4.7	28.3	760,653.3	25 เม.ย. 2567 16:14:59 น.	70.0	4.7	40.8	761,061.1
25 เม.ย. 2567 03:59:59 น.	69.7	4.7	28.4	760,660.4	25 เม.ย. 2567 16:29:59 น.	70.7	4.7		761,071.1
25 เม.ย. 2567 04:14:59 น.	69.6	4.7	28.6	760,667.6	25 เม.ย. 2567 16:44:59 น.	70.3	4.7	39.6	761,081.0
25 เม.ย. 2567 04:29:59 น.	69.6	4.7	28.7	760,674.8	25 เม.ย. 2567 16:59:59 น.	69.7	4.7	39.0	761,090.8
25 เม.ย. 2567 04:44:59 น.	69.8	4.7	28.6	760,681.9	25 เม.ย. 2567 17:14:59 น.	69.9	4.7	38.7	761,100.4
25 เม.ย. 2567 04:59:59 น.	69.6	4.7	28.5	760,689.0	25 เม.ย. 2567 17:29:59 น.	69.7	4.7	38.5	761,110.1
25 เม.ย. 2567 05:14:59 น.	69.5	4.7	28.7	760,696.2	25 เม.ย. 2567 17:44:59 น.	69.7	4.7	38.1	761,119.6
25 เม.ย. 2567 05:29:59 น.	70.0	4.7	28.6	760,703.3	25 เม.ย. 2567 17:59:59 น.	69.9	4.7	37.1	761,128.9
25 เม.ย. 2567 05:44:59 น.	70.0	4.7	28.7	760,710.5	25 เม.ย. 2567 18:14:59 น.	70.1	4.7	36.4	761,137.9
25 เม.ย. 2567 05:59:59 น.	69.6	4.7	28.7	760,717.7	25 เม.ย. 2567 18:29:59 น.	70.1	4.7	35.6	761,146.8
25 เม.ย. 2567 06:14:59 น.	69.6	4.7	28.8	760,724.9	25 เม.ย. 2567 18:44:59 น.	69.8	4.7	34.8	761,155.6
25 เม.ย. 2567 06:29:59 น.	69.5	4.7	28.7	760,732.1	25 เม.ย. 2567 18:59:59 น.	69.4	4.7	34.3	761,164.1
25 เม.ย. 2567 06:44:59 น.	69.5	4.7	28.8	760,739.3	25 เม.ย. 2567 19:14:59 น.	69.4	4.7	33.9	761,172.6



สถานีระบบบำบัดน้ำเสียแห่งที่ 1				สถานีระบบบำบัดน้ำเสียแห่งที่ 1					
25 เม.ย. 2567 22:14:59 น.	69.6	4.7	32.9	761,271.6	26 เม.ย. 2567 10:44:59 น.	69.2	4.7	47.8	761,796.2
25 เม.ย. 2567 22:29:59 น.	69.6	4.7	32.9	761,279.9	26 เม.ย. 2567 10:59:59 น.	69.5	4.7	47.9	761,808.2
25 เม.ย. 2567 22:44:59 น.	69.7	4.7	32.7	761,288.1	26 เม.ย. 2567 11:14:59 น.	70.0	4.7	48.3	761,820.3
25 เม.ย. 2567 22:59:59 น.	69.7	4.7	32.6	761,296.2	26 เม.ย. 2567 11:29:59 น.	70.8	4.7	48.4	761,832.3
25 เม.ย. 2567 23:14:59 น.	69.7	4.7	32.9	761,304.4	26 เม.ย. 2567 11:44:59 น.	70.6	4.7	48.5	761,844.4
25 เม.ย. 2567 23:29:59 น.	69.8	4.7	33.3	761,312.8	26 เม.ย. 2567 11:59:59 น.	70.1	4.7	48.4	761,856.6
25 เม.ย. 2567 23:44:59 น.	69.8	4.7	33.9	761,321.3	26 เม.ย. 2567 12:14:59 น.	69.8	4.7	48.7	761,868.7
25 เม.ย. 2567 23:59:59 น.	69.7	4.7	34.5	761,329.9	26 เม.ย. 2567 12:29:59 น.	70.0	4.7	49.0	761,880.9
26 เม.ย. 2567 00:14:59 น.	69.7	4.7	35.0	761,338.6	26 เม.ย. 2567 12:44:59 น.	70.7	4.7	49.3	761,893.3
26 เม.ย. 2567 00:29:59 น.	69.6	4.7	35.6	761,347.5	26 เม.ย. 2567 12:59:59 น.	71.3	4.7	49.3	761,905.6
26 เม.ย. 2567 00:44:59 น.	69.6	4.7	36.1	761,356.5	26 เม.ย. 2567 13:14:59 น.	70.3	4.7	49.8	761,918.3
26 เม.ย. 2567 00:59:59 น.	69.7	4.7	36.7	761,365.7	26 เม.ย. 2567 13:29:59 น.	69.5	4.7	50.5	761,930.9
26 เม.ย. 2567 01:14:59 น.	69.9	4.7	37.2	761,375.0	26 เม.ย. 2567 13:44:59 น.	69.6	4.7	52.4	761,944.0
26 เม.ย. 2567 01:29:59 น.	69.9	4.7	37.9	761,384.4	26 เม.ย. 2567 13:59:59 น.	69.7	4.7	53.3	761,957.4
26 เม.ย. 2567 01:44:59 น.	69.7	4.7	38.4	761,394.1	26 เม.ย. 2567 14:14:59 น.	69.9	4.7	53.8	761,970.8
26 เม.ย. 2567 01:59:59 น.	69.7	4.7	38.7	761,403.8	26 เม.ย. 2567 14:29:59 น.	69.8	4.7	53.9	761,984.3
26 เม.ย. 2567 02:14:59 น.	69.6	4.7	39.0	761,413.5	26 เม.ย. 2567 14:44:59 น.	69.6	4.7	53.8	761,997.8
26 เม.ย. 2567 02:29:59 น.	69.6	4.7	39.5	761,423.4	26 เม.ย. 2567 14:59:59 น.	69.7	4.7	53.8	762,011.2
26 เม.ย. 2567 02:44:59 น.	69.6	4.7	39.9	761,433.4	26 เม.ย. 2567 15:14:59 น.	69.7	4.7	53.4	762,024.6
26 เม.ย. 2567 02:59:59 น.	69.6	4.7	40.4	761,443.4	26 เม.ย. 2567 15:29:59 น.	69.7	4.7	53.4	762,037.9
26 เม.ย. 2567 03:14:59 น.	69.9	4.7	40.9	761,453.7	26 เม.ย. 2567 15:44:59 น.	69.7	4.7	53.2	762,051.2
26 เม.ย. 2567 03:29:59 น.	69.9	4.7	41.5	761,464.1	26 เม.ย. 2567 15:59:59 น.	69.6	4.7	53.1	762,064.4
26 เม.ย. 2567 03:44:59 น.	69.6	4.7	41.9	761,474.6	26 เม.ย. 2567 16:14:59 น.	69.6	4.7	52.8	762,077.7
26 เม.ย. 2567 03:59:59 น.	69.6	4.7	42.3	761,485.1	26 เม.ย. 2567 16:29:59 น.	69.3	4.7	52.6	762,090.8
26 เม.ย. 2567 04:14:59 น.	69.6	4.7	42.7	761,495.8	26 เม.ย. 2567 16:44:59 น.	69.4	4.7	52.6	762,104.0
26 เม.ย. 2567 04:29:59 น.	69.6	4.7	43.0	761,506.6	26 เม.ย. 2567 16:59:59 น.	69.8	4.7	52.6	762,117.1
26 เม.ย. 2567 04:44:59 น.	69.6	4.7	43.4	761,517.4	26 เม.ย. 2567 17:14:59 น.	69.7	4.7	52.2	762,130.2
26 เม.ย. 2567 04:59:59 น.	69.6	4.7	43.6	761,528.3	26 เม.ย. 2567 17:29:59 น.	69.8	4.7	52.1	762,143.2
26 เม.ย. 2567 05:14:59 น.	69.6	4.7	43.9	761,539.3	26 เม.ย. 2567 17:44:59 น.	69.6	4.7	51.9	762,156.1
26 เม.ย. 2567 05:29:59 น.	69.6	4.7	44.1	761,550.3	26 เม.ย. 2567 17:59:59 น.	69.5	4.7	51.4	762,169.0
26 เม.ย. 2567 05:44:59 น.	69.6	4.7	44.4	761,561.4	26 เม.ย. 2567 18:14:59 น.	69.4	4.7	51.0	762,181.8
26 เม.ย. 2567 05:59:59 น.	69.6	4.7	45.2	761,572.7	26 เม.ย. 2567 18:29:59 น.	69.1	4.7	50.8	762,194.4
26 เม.ย. 2567 06:14:59 น.	69.6	4.7	45.5	761,584.1	26 เม.ย. 2567 18:44:59 น.	69.7	4.7	50.7	762,207.0
26 เม.ย. 2567 06:29:59 น.	69.6	4.7	45.8	761,595.5	26 เม.ย. 2567 18:59:59 น.	70.2	4.7	50.7	762,219.7
26 เม.ย. 2567 06:44:59 น.	69.7	4.7	46.1	761,607.0	26 เม.ย. 2567 19:14:59 น.	69.9	4.7	50.6	762,232.4
26 เม.ย. 2567 06:59:59 น.	69.6	4.7	46.4	761,618.6	26 เม.ย. 2567 19:29:59 น.	69.8	4.7	50.6	762,245.0
26 เม.ย. 2567 07:14:59 น.	69.6	4.7	46.5	761,630.3	26 เม.ย. 2567 19:44:59 น.	69.7	4.7	50.5	762,257.6
26 เม.ย. 2567 07:29:59 น.	69.6	4.7	46.4	761,641.9	26 เม.ย. 2567 19:59:59 น.	69.8	4.7	50.4	762,270.3
26 เม.ย. 2567 07:44:59 น.	69.6	4.7	46.5	761,653.5	26 เม.ย. 2567 20:14:59 น.	69.9	4.7	50.4	762,282.8
26 เม.ย. 2567 07:59:59 น.	69.7	4.7	46.7	761,665.1	26 เม.ย. 2567 20:29:59 น.	69.8	4.7	50.3	762,295.4
26 เม.ย. 2567 08:14:59 น.	69.7	4.7	47.0	761,676.9	26 เม.ย. 2567 20:44:59 น.	69.7	4.7	50.2	762,307.9
26 เม.ย. 2567 08:29:59 น.	69.2	4.7	47.4	761,688.8	26 เม.ย. 2567 20:59:59 น.	69.7	4.7	50.2	762,320.5
26 เม.ย. 2567 08:44:59 น.	69.3	4.7	47.7	761,700.7	26 เม.ย. 2567 21:14:59 น.	69.7	4.7	50.1	762,333.0
26 เม.ย. 2567 08:59:59 น.	70.2	4.7	47.7	761,712.6	26 เม.ย. 2567 21:29:59 น.	69.7	4.7	50.2	762,345.6
26 เม.ย. 2567 09:14:59 น.	70.3	4.7	47.8	761,724.6	26 เม.ย. 2567 21:44:59 น.	69.8	4.7	50.3	762,358.2
26 เม.ย. 2567 09:29:59 น.	69.9	4.7	48.1	761,736.6	26 เม.ย. 2567 21:59:59 น.	69.7	4.7	50.6	762,370.8
26 เม.ย. 2567 09:44:59 น.	70.1	4.7	48.0	761,748.6	26 เม.ย. 2567 22:14:59 น.	69.6	4.7	50.6	762,383.4
26 เม.ย. 2567 09:59:59 น.	70.1	4.7	47.6	761,760.5	26 เม.ย. 2567 22:29:59 น.	69.6	4.7	50.6	762,396.1
26 เม.ย. 2567 10:14:59 น.	70.1	4.7	47.6	761,772.4	26 เม.ย. 2567 22:44:59 น.	69.6	4.7	50.6	762,408.8
26 เม.ย. 2567 10:29:59 น.	69.7	4.7	47.5	761,784.3	26 เม.ย. 2567 22:59:59 น.	69.7	4.7	50.5	762,421.4
สถานีระบบบำบัดน้ำเสียแห่งที่ 1				สถานีระบบบำบัดน้ำเสียแห่งที่ 1					
26 เม.ย. 2567 23:14:59 น.	69.7	4.7	50.4	762,434.0	27 เม.ย. 2567 11:44:59 น.	70.0	4.7	49.1	763,051.8
26 เม.ย. 2567 23:29:59 น.	69.7	4.7	50.4	762,446.6	27 เม.ย. 2567 11:59:59 น.	70.0	4.7	49.1	763,064.1
26 เม.ย. 2567 23:44:59 น.	69.7	4.7	50.3	762,459.2	27 เม.ย. 2567 12:14:59 น.	69.9	4.7	49.1	763,076.5
26 เม.ย. 2567 23:59:59 น.	69.6	4.7	50.3	762,471.8	27 เม.ย. 2567 12:29:59 น.	70.0	4.7	49.1	763,088.6
27 เม.ย. 2567 00:14:59 น.	69.6	4.7	50.1	762,484.3	27 เม.ย. 2567 12:44:59 น.	70.0	4.7	49.3	763,100.9
27 เม.ย. 2567 00:29:59 น.	69.6	4.7	49.9	762,496.8	27 เม.ย. 2567 12:59:59 น.	70.1	4.7	49.4	763,113.3
27 เม.ย. 2567 00:44:59 น.	69.6	4.7	49.8	762,509.2	27 เม.ย. 2567 13:14:59 น.	69.8	4.7	49.4	763,125.6
27 เม.ย. 2567 00:59:59 น.	69.6	4.7	49.8	762,521.6	27 เม.ย. 2567 13:29:59 น.	69.5	4.7	49.4	763,138.0
27 เม.ย. 2567 01:14:59 น.	69.7	4.7	49.9	762,534.1	27 เม.ย. 2567 13:44:59 น.	69.9	4.7	49.4	763,150.3
27 เม.ย. 2567 01:29:59 น.	69.6	4.7	49.8	762,546.6	27 เม.ย. 2567 13:59:59 น.	70.2	4.7	49.6	763,162.8
27 เม.ย. 2567 01:44:59 น.	69.6	4.7	49.6	762,558.9	27 เม.ย. 2567 14:14:59 น.	70.2	4.7	49.4	763,175.1
27 เม.ย. 2567 01:59:59 น.	69.7	4.7	49.3	762,571.3	27 เม.ย. 2567 14:29:59 น.	69.5	4.7	49.2	763,187.4
27 เม.ย. 2567 02:14:59 น.	69.6	4.7	49.1	762,583.6	27 เม.ย. 2567 14:44:59 น.	69.5	4.7	49.2	763,199.7
27 เม.ย. 2567 02:29:59 น.	69.7	4.7	49.0	762,595.8	27 เม.ย. 2567 14:59:59 น.	68.2	4.8	49.1	763,211.9
27 เม.ย. 2567 02:44:59 น.	69.7	4.7	49.1	762,608.1	27 เม.ย. 2567 15:14:59 น.	68.0	4.8	49.1	763,224.3
27 เม.ย. 2567 02:59:59 น.	69.6	4.7	49.1	762,620.3	27 เม.ย. 2567 15:29:59 น.	70.0	4.7	49.0	763,236.5
27 เม.ย. 2567 03:14:59 น.	69.6	4.7	49.2	762,632.6	27 เม.ย. 2567 15:44:59 น.	70.0	4.7	48.9	763,248.7
27 เม.ย. 2567 03:29:59 น.	70.0	4.7	49.2	762,644.9	27 เม.ย. 2567 15:59:59 น.	69.8	4.7	48.6	763,260.9
27 เม.ย. 2567 03:44:59 น.	70.0	4.7	49.3	762,657.3	27 เม.ย. 2567 16:14:59 น.	69.8	4.7	48.6	763,273.0
27 เม.ย. 2567 03:59:59 น.	69.6	4.7	49.3	762,669.6	27 เม.ย. 2567 16:29:59 น.	69.9	4.7	45.8	763,284.4
27 เม.ย. 2567 04:14:59 น.	69.7	4.7	49.3	762,681.9	27 เม.ย. 2567 16:44:59 น.	69.8	4.7	42.0	763,294.9
27 เม.ย. 2567 04:29:59 น.	69.8	4.7	49.2	762,694.3	27 เม.ย. 2567 16:59:59 น.	70.0	4.7	48.2	763,307.0
27 เม.ย. 2567 04:44:59 น.	69.7	4.7	49.2	762,706.5	27 เม.ย. 2567 17:14:59 น.	69.7	4.7	48.2	763,319.1
27 เม.ย. 2567 04:59:59 น.	69.7	4.7	49.1	762,718.8	27 เม.ย. 2567 17:29:59 น.	69.4	4.7	47.9	763,331.0
27 เม.ย. 2567 05:14:59 น.	69.6	4.7	48.8	762,731.0	27 เม.ย. 2567 17:44:59 น.	69.8	4.7	47.7	763,342.9
27 เม.ย. 2567 05:29:59 น.	69.6	4.7	48.9	762,743.3	27 เม.ย. 2567 17:59:59 น.	69.9	4.7	47.3	763,354.8
27 เม.ย. 2567 05:44:59 น.	69.6	4.7	49.2	762,755.5	27 เม.ย. 2567 18:14:59 น.	70.2	4.7	47.3	763,366.6
27 เม.ย. 2567 05:59:59 น.	69.6	4.7	49.4	762,767.9	27 เม.ย. 2567 18:29:59 น.	70.7	4.7	47.3	763,378.4
27 เม.ย. 2567 06:14:59 น.	69.6	4.7	49.5	762,780.3	27 เม.ย. 2567 18:44:59 น.	70.8	4.7	47.2	763,390.2
27 เม.ย. 2567 06:29:59 น.	69.6	4.7	49.6	762,792.6	27 เม.ย. 2567 18:59:59 น.	70.4	4.7	47.3	763,402.1
27 เม.ย. 2567 06:44:59 น.	69.7	4.7	49.7	762,805.1	27 เม.ย. 2567 19:14:59 น.	70.2	4.7	47.6	763,413.9
27 เม.ย. 2567 06:59:59 น.	69.7	4.7	49.6	762,817.4	27 เม.ย. 2567 19:29:59 น.	70.1	4.7	47.4	763,425.8
27 เม.ย. 2567 07:14:59 น.	69.6	4.7	49.5	762,829.8	27 เม.ย. 2567 19:44:59 น.	69.7	4.7	47.5	763,437.6
27 เม.ย. 2567 07:29:59 น.	69.5	4.7	49.4	762,842.2	27 เม.ย. 2567 19:59:59 น.	69.7	4.7	47.7	763,449.5
27 เม.ย. 2567 07:44:59 น.	69.6	4.7	49.4	762,854.5	27 เม.ย. 2567 20:14:59 น.	69.7	4.7	47.7	763,461.4
27 เม.ย. 2567 07:59:59 น.	69.9	4.7	49.5	762,866.9	27 เม.ย. 2567 20:29:59 น.	69.8	4.7	47.9	763,473.6
27 เม.ย. 2567 08:14:59 น.	69.2	4.7	49.4	762,879.3	27 เม.ย. 2567 20:44:59 น.	69.7	4.7	47.9	763,485.4
27 เม.ย. 2567 08:29:59 น.	68.6	4.7	49.3	762,891.6	27 เม.ย. 2567 20:59:59 น.	69.7	4.7	47.8	763,497.4
27 เม.ย. 2567 08:44:59 น.	69.3	4.7	49.5	762,903.9	27 เม.ย. 2567 21:14:59 น.	69.7	4.7	47.9	763,509.3
27 เม.ย. 2567 08:59:59 น.	69.9	4.7	49.6						



สถานีระบบบำบัดน้ำเสียแห่งที่ 1					สถานีระบบบำบัดน้ำเสียแห่งที่ 1				
28 เม.ย. 2567 00:14:59 น.	69.7	4.7	48.8	763,655.5	28 เม.ย. 2567 12:44:59 น.	69.9	4.7	41.9	764,250.8
28 เม.ย. 2567 00:29:59 น.	69.8	4.7	48.7	763,667.7	28 เม.ย. 2567 12:59:59 น.	69.6	4.7	41.3	764,261.2
28 เม.ย. 2567 00:44:59 น.	69.7	4.7	48.8	763,679.9	28 เม.ย. 2567 13:14:59 น.	69.8	4.7	40.8	764,271.4
28 เม.ย. 2567 00:59:59 น.	69.7	4.7	48.8	763,692.1	28 เม.ย. 2567 13:29:59 น.	69.8	4.7	40.1	764,281.4
28 เม.ย. 2567 01:14:59 น.	69.7	4.7	49.0	763,704.3	28 เม.ย. 2567 13:44:59 น.	69.3	4.7	39.6	764,291.3
28 เม.ย. 2567 01:29:59 น.	69.7	4.7	48.9	763,716.6	28 เม.ย. 2567 13:59:59 น.	70.2	4.7	39.7	764,301.3
28 เม.ย. 2567 01:44:59 น.	69.7	4.7	48.8	763,728.8	28 เม.ย. 2567 14:14:59 น.	70.5	4.7	39.8	764,311.2
28 เม.ย. 2567 01:59:59 น.	69.7	4.7	48.7	763,740.9	28 เม.ย. 2567 14:29:59 น.	70.1	4.7		764,321.3
28 เม.ย. 2567 02:14:59 น.	69.6	4.7	48.4	763,753.0	28 เม.ย. 2567 14:44:59 น.	70.1	4.7		764,331.6
28 เม.ย. 2567 02:29:59 น.	69.6	4.7	48.2	763,765.1	28 เม.ย. 2567 14:59:59 น.	69.7	4.7		764,341.8
28 เม.ย. 2567 02:44:59 น.	69.7	4.7	48.3	763,777.1	28 เม.ย. 2567 15:14:59 น.	69.7	4.7	43.5	764,352.7
28 เม.ย. 2567 02:59:59 น.	69.6	4.7	48.3	763,789.3	28 เม.ย. 2567 15:29:59 น.	69.6	4.7	45.2	764,364.0
28 เม.ย. 2567 03:14:59 น.	69.6	4.7	48.3	763,801.3	28 เม.ย. 2567 15:44:59 น.	69.6	4.7	45.3	764,375.3
28 เม.ย. 2567 03:29:59 น.	69.6	4.7	48.4	763,813.4	28 เม.ย. 2567 15:59:59 น.	69.6	4.7	45.1	764,386.6
28 เม.ย. 2567 03:44:59 น.	69.6	4.7	48.3	763,825.4	28 เม.ย. 2567 16:14:59 น.	69.7	4.7		764,397.8
28 เม.ย. 2567 03:59:59 น.	69.6	4.7	48.3	763,837.6	28 เม.ย. 2567 16:29:59 น.	69.7	4.7	44.3	764,408.9
28 เม.ย. 2567 04:14:59 น.	69.6	4.7	48.6	763,849.6	28 เม.ย. 2567 16:44:59 น.	69.7	4.7		764,419.8
28 เม.ย. 2567 04:29:59 น.	69.6	4.7	48.3	763,861.8	28 เม.ย. 2567 16:59:59 น.	69.7	4.7	43.0	764,430.6
28 เม.ย. 2567 04:44:59 น.	69.6	4.7	48.4	763,873.8	28 เม.ย. 2567 17:14:59 น.	69.6	4.7	42.6	764,441.2
28 เม.ย. 2567 04:59:59 น.	69.6	4.7	48.6	763,886.0	28 เม.ย. 2567 17:29:59 น.	69.6	4.7	41.9	764,451.7
28 เม.ย. 2567 05:14:59 น.	69.6	4.7	48.7	763,898.1	28 เม.ย. 2567 17:44:59 น.	69.7	4.7	41.3	764,462.0
28 เม.ย. 2567 05:29:59 น.	69.6	4.7	48.6	763,910.3	28 เม.ย. 2567 17:59:59 น.	69.8	4.7	40.4	764,472.1
28 เม.ย. 2567 05:44:59 น.	69.6	4.7	48.6	763,922.4	28 เม.ย. 2567 18:14:59 น.	69.7	4.7	39.8	764,482.1
28 เม.ย. 2567 05:59:59 น.	69.6	4.7	49.0	763,934.7	28 เม.ย. 2567 18:29:59 น.	69.6	4.7	39.2	764,491.8
28 เม.ย. 2567 06:14:59 น.	69.6	4.7	49.2	763,947.0	28 เม.ย. 2567 18:44:59 น.	69.7	4.7	38.7	764,501.5
28 เม.ย. 2567 06:29:59 น.	69.6	4.7	48.5	763,959.1	28 เม.ย. 2567 18:59:59 น.	69.7	4.7		764,511.1
28 เม.ย. 2567 06:44:59 น.	69.4	4.7	47.7	763,971.0	28 เม.ย. 2567 19:14:59 น.	69.7	4.7	37.9	764,520.6
28 เม.ย. 2567 06:59:59 น.	69.4	4.7	47.5	763,982.9	28 เม.ย. 2567 19:29:59 น.	69.7	4.7	37.7	764,530.0
28 เม.ย. 2567 07:14:59 น.	69.6	4.7	47.5	763,994.8	28 เม.ย. 2567 19:44:59 น.	69.6	4.7	37.4	764,539.3
28 เม.ย. 2567 07:29:59 น.	69.7	4.7	47.6	764,006.7	28 เม.ย. 2567 19:59:59 น.	69.6	4.7	37.2	764,548.6
28 เม.ย. 2567 07:44:59 น.	69.7	4.7	47.9	764,018.7	28 เม.ย. 2567 20:14:59 น.	69.6	4.7	36.9	764,557.9
28 เม.ย. 2567 07:59:59 น.	69.7	4.7	47.9	764,030.6	28 เม.ย. 2567 20:29:59 น.	69.6	4.7	36.6	764,567.0
28 เม.ย. 2567 08:14:59 น.	69.7	4.7	48.1	764,042.7	28 เม.ย. 2567 20:44:59 น.	69.6	4.7	36.3	764,576.1
28 เม.ย. 2567 08:29:59 น.	69.7	4.7	48.1	764,054.7	28 เม.ย. 2567 20:59:59 น.	69.6	4.7	36.1	764,585.1
28 เม.ย. 2567 08:44:59 น.	69.8	4.7	48.2	764,066.8	28 เม.ย. 2567 21:14:59 น.	69.7	4.7	35.9	764,594.1
28 เม.ย. 2567 08:59:59 น.	70.4	4.7	48.3	764,078.8	28 เม.ย. 2567 21:29:59 น.	69.7	4.7	35.8	764,603.0
28 เม.ย. 2567 09:14:59 น.	69.9	4.7	48.4	764,090.9	28 เม.ย. 2567 21:44:59 น.	69.6	4.7	35.6	764,611.9
28 เม.ย. 2567 09:29:59 น.	68.8	4.7	48.4	764,103.0	28 เม.ย. 2567 21:59:59 น.	69.6	4.7	35.5	764,620.8
28 เม.ย. 2567 09:44:59 น.	69.5	4.7	48.4	764,115.1	28 เม.ย. 2567 22:14:59 น.	69.6	4.7	35.3	764,629.6
28 เม.ย. 2567 09:59:59 น.	69.7	4.7	48.2	764,127.1	28 เม.ย. 2567 22:29:59 น.	69.6	4.7	35.2	764,638.4
28 เม.ย. 2567 10:14:59 น.	69.4	4.7	47.5	764,139.1	28 เม.ย. 2567 22:44:59 น.	69.6	4.7	35.0	764,647.2
28 เม.ย. 2567 10:29:59 น.	68.8	4.7	47.5	764,151.0	28 เม.ย. 2567 22:59:59 น.	69.6	4.7	34.8	764,655.9
28 เม.ย. 2567 10:44:59 น.	69.6	4.7	47.0	764,162.8	28 เม.ย. 2567 23:14:59 น.	69.6	4.7	34.5	764,664.4
28 เม.ย. 2567 10:59:59 น.	70.7	4.7	46.4	764,174.3	28 เม.ย. 2567 23:29:59 น.	69.6	4.7	34.3	764,673.1
28 เม.ย. 2567 11:14:59 น.	70.3	4.7	45.9	764,185.8	28 เม.ย. 2567 23:44:59 น.	69.6	4.7	34.1	764,681.6
28 เม.ย. 2567 11:29:59 น.	69.8	4.7	45.0	764,197.0	28 เม.ย. 2567 23:59:59 น.	69.6	4.7	33.9	764,690.0
28 เม.ย. 2567 11:44:59 น.	70.1	4.7	44.5	764,208.1	29 เม.ย. 2567 00:14:59 น.	69.6	4.7	33.6	764,698.4
28 เม.ย. 2567 11:59:59 น.	70.2	4.7	43.6	764,219.0	29 เม.ย. 2567 00:29:59 น.	69.7	4.7	33.5	764,706.8
28 เม.ย. 2567 12:14:59 น.	69.0	4.7	42.9	764,229.8	29 เม.ย. 2567 00:44:59 น.	69.7	4.7	33.3	764,715.1
28 เม.ย. 2567 12:29:59 น.	69.2	4.7	42.4	764,240.4	29 เม.ย. 2567 00:59:59 น.	69.7	4.7	33.2	764,723.4

สถานีระบบบำบัดน้ำเสียแห่งที่ 1					สถานีระบบบำบัดน้ำเสียแห่งที่ 1				
29 เม.ย. 2567 01:14:59 น.	69.6	4.7	33.3	764,731.8	29 เม.ย. 2567 13:44:59 น.	69.8	4.7	44.3	765,152.0
29 เม.ย. 2567 01:29:59 น.	69.6	4.7	33.3	764,740.1	29 เม.ย. 2567 13:59:59 น.	70.0	4.7	44.0	765,163.0
29 เม.ย. 2567 01:44:59 น.	69.6	4.7	33.1	764,748.3	29 เม.ย. 2567 14:14:59 น.	69.9	4.7	43.4	765,173.9
29 เม.ย. 2567 01:59:59 น.	69.6	4.7	32.8	764,756.5	29 เม.ย. 2567 14:29:59 น.	70.5	4.7	42.7	765,184.6
29 เม.ย. 2567 02:14:59 น.	69.6	4.7	32.6	764,764.7	29 เม.ย. 2567 14:44:59 น.	71.0	4.7	42.1	765,195.1
29 เม.ย. 2567 02:29:59 น.	69.6	4.7	32.5	764,772.8	29 เม.ย. 2567 14:59:59 น.	70.7	4.7	41.2	765,205.4
29 เม.ย. 2567 02:44:59 น.	69.6	4.7	32.5	764,780.9	29 เม.ย. 2567 15:14:59 น.	70.1	4.7	40.8	765,215.6
29 เม.ย. 2567 02:59:59 น.	69.6	4.7	32.6	764,789.1	29 เม.ย. 2567 15:29:59 น.	69.8	4.7	40.3	765,225.7
29 เม.ย. 2567 03:14:59 น.	69.6	4.7	32.6	764,797.3	29 เม.ย. 2567 15:44:59 น.	69.5	4.7	39.6	765,235.6
29 เม.ย. 2567 03:29:59 น.	69.6	4.7	32.5	764,805.4	29 เม.ย. 2567 15:59:59 น.	69.8	4.7	38.5	765,245.2
29 เม.ย. 2567 03:44:59 น.	69.6	4.7	32.5	764,813.5	29 เม.ย. 2567 16:14:59 น.	70.2	4.7	37.8	765,254.7
29 เม.ย. 2567 03:59:59 น.	69.7	4.7	32.5	764,821.6	29 เม.ย. 2567 16:29:59 น.	69.9	4.7	37.2	765,264.0
29 เม.ย. 2567 04:14:59 น.	69.7	4.7	32.6	764,829.8	29 เม.ย. 2567 16:44:59 น.	69.5	4.7	36.6	765,273.1
29 เม.ย. 2567 04:29:59 น.	69.6	4.7	32.6	764,837.9	29 เม.ย. 2567 16:59:59 น.	68.9	4.7	36.1	765,282.1
29 เม.ย. 2567 04:44:59 น.	69.6	4.7	32.5	764,846.1	29 เม.ย. 2567 17:14:59 น.	69.3	4.7	35.8	765,291.1
29 เม.ย. 2567 04:59:59 น.	69.6	4.7	32.4	764,854.1	29 เม.ย. 2567 17:29:59 น.	69.8	4.7	35.7	765,300.0
29 เม.ย. 2567 05:14:59 น.	69.6	4.7	32.3	764,862.3	29 เม.ย. 2567 17:44:59 น.	69.4	4.7	35.5	765,308.8
29 เม.ย. 2567 05:29:59 น.	69.6	4.7	32.2	764,870.3	29 เม.ย. 2567 17:59:59 น.	69.0	4.7	34.6	765,317.5
29 เม.ย. 2567 05:44:59 น.	69.6	4.7	32.1	764,878.3	29 เม.ย. 2567 18:14:59 น.	69.7	4.7	33.9	765,326.0
29 เม.ย. 2567 05:59:59 น.	69.6	4.7	31.8	764,886.3	29 เม.ย. 2567 18:29:59 น.	70.0	4.7	33.5	765,334.4
29 เม.ย. 2567 06:14:59 น.	69.6	4.7	31.5	764,894.2	29 เม.ย. 2567 18:44:59 น.	70.0	4.7	33.4	765,342.7
29 เม.ย. 2567 06:29:59 น.	69.6	4.7	31.4	764,902.0	29 เม.ย. 2567 18:59:59 น.	69.7	4.7	33.2	765,351.0
29 เม.ย. 2567 06:44:59 น.	69.6	4.7	31.4	764,909.9	29 เม.ย. 2567 19:14:59 น.	69.7	4.7	32.9	765,359.3
29 เม.ย. 2567 06:59:59 น.	69.6	4.7	31.6	764,917.8	29 เม.ย. 2567 19:29:59 น.	69.7	4.7	32.6	765,367.4
29 เม.ย. 2567 07:14:59 น.	69.6	4.7	31.6	764,925.7	29 เม.ย. 2567 19:44:59 น.	69.7	4.7	32.4	765,375.5
29 เม.ย. 2567 07:29:59 น.	69.6	4.7	31.6	764,933.6	29 เม.ย. 2567 19:59:59 น.	69.7	4.7	32.3	765,383.6
29 เม.ย. 2567 07:44:59 น.	69.6	4.7	31.5	764,941.4	29 เม.ย. 2567 20:14:59 น.	69.7	4.7	32.4	765,391.6
29 เม.ย. 2567 07:59:59 น.	69.7	4.7	31.2	764,949.3	29 เม.ย. 2567 20:29:59 น.	69.7	4.7	32.6	765,399.8
29 เม.ย. 2567 08:14:59 น.	69.7	4.7	30.8	764,956.9	29 เม.ย. 2567 20:44:59 น.	69.7	4.7	32.3	765,407.9
29 เม.ย. 2567 08:29:59 น.	69.7	4.7	30.4	764,964.5	29 เม.ย. 2567 20:59:59 น.	69.7	4.7	31.9	765,415.9
29 เม.ย. 2567 08:44:59 น.	69.7	4.7	30.3	764,972.1	29 เม.ย. 2567 21:14:59 น.	69.7	4.7	31.8	765,423.8
29 เม.ย. 2567 08:59:59 น.	69.7	4.7	30.4	764,979.7	29 เม.ย. 2567 21:29:59 น.	69.7	4.7	31.8	765,431.8
29 เม.ย. 2567 09:14:59 น.	69.6	4.7	30.6	764,987.3	29 เม.ย. 2567 21:44:59 น.	69.7	4.7	32.0	765,439.8
29 เม.ย. 2567 09:29:59 น.	69.4	4.7	16.9	764,991.6	29 เม.ย. 2567 21:59:59 น.	69.7	4.7	32.0	765,447.8
29 เม.ย. 2567 09:44:59 น.	70.1	4.7	0.0	764,991.6	29 เม.ย. 2567 22:14:59 น.	69.7	4.7	31.9	765,455.8
29 เม.ย. 2567 09:59:59 น.	70.6	4.7	-0.5	764,992.8	29 เม.ย. 2567 22:29:59 น.	69.7	4.7	31.8	765,463.7
29 เม.ย. 2567 10:14:59 น.	70.5	4.7	0.0	764,993.1	29 เม.ย. 2567 22:44:59 น.	69.8	4.7	31.7	765,471.6
29 เม.ย. 2567 10:29:59 น.	70.3	4.7	0.0	764,993.1	29 เม.ย. 2567 22:59:59 น.	69.8	4.7	31.5	765,479.5
29 เม.ย. 2567 10:44:59 น.	69.6	4.7	33.0	765,001.4	29 เม.ย. 2567 23:14:59 น.	69.9	4.7	31.4	765,487.4
29 เม.ย. 2567 10:59:59 น.	69.8	4.7	57.6</						



สถานีระบบบำบัดน้ำเสียแห่งที่ 1				สถานีระบบบำบัดน้ำเสียแห่งที่ 1					
30 เม.ย. 2567 02:14:59 น.	69.7	4.7	30.1	765,581.1	30 เม.ย. 2567 14:44:59 น.	70.1	4.7	30.5	765,956.0
30 เม.ย. 2567 02:29:59 น.	69.7	4.7	30.1	765,588.7	30 เม.ย. 2567 14:59:59 น.	70.0	4.7	30.5	765,963.6
30 เม.ย. 2567 02:44:59 น.	69.6	4.7	30.0	765,596.2	30 เม.ย. 2567 15:14:59 น.	69.8	4.7	30.7	765,971.3
30 เม.ย. 2567 02:59:59 น.	69.6	4.7	30.3	765,603.8	30 เม.ย. 2567 15:29:59 น.	68.8	4.8	30.4	765,978.9
30 เม.ย. 2567 03:14:59 น.	69.6	4.7	30.3	765,611.3	30 เม.ย. 2567 15:44:59 น.	68.9	4.8	30.3	765,986.5
30 เม.ย. 2567 03:29:59 น.	69.6	4.7	30.4	765,618.9	30 เม.ย. 2567 15:59:59 น.	69.8	4.7	30.4	765,994.1
30 เม.ย. 2567 03:44:59 น.	69.2	4.7	30.1	765,626.4	30 เม.ย. 2567 16:14:59 น.	69.6	4.7	30.6	766,001.8
30 เม.ย. 2567 03:59:59 น.	69.1	4.7	29.8	765,633.9	30 เม.ย. 2567 16:29:59 น.	69.6	4.7	30.8	766,009.4
30 เม.ย. 2567 04:14:59 น.	69.7	4.7	30.1	765,641.4	30 เม.ย. 2567 16:44:59 น.	69.8	4.7	30.6	766,017.1
30 เม.ย. 2567 04:29:59 น.	69.5	4.7	30.2	765,648.9	30 เม.ย. 2567 16:59:59 น.	69.9	4.7	30.5	766,024.6
30 เม.ย. 2567 04:44:59 น.	69.4	4.7	29.8	765,656.4	30 เม.ย. 2567 17:14:59 น.	70.0	4.7	29.8	766,032.1
30 เม.ย. 2567 04:59:59 น.	69.6	4.7	29.8	765,663.8	30 เม.ย. 2567 17:29:59 น.	69.9	4.7	29.8	766,039.6
30 เม.ย. 2567 05:14:59 น.	69.6	4.7	30.0	765,671.4	30 เม.ย. 2567 17:44:59 น.	69.3	4.7	29.4	766,046.9
30 เม.ย. 2567 05:29:59 น.	69.6	4.7	30.2	765,678.9	30 เม.ย. 2567 17:59:59 น.	69.1	4.7	28.7	766,054.1
30 เม.ย. 2567 05:44:59 น.	69.6	4.7	30.4	765,686.5	30 เม.ย. 2567 18:14:59 น.	69.7	4.7	27.8	766,061.0
30 เม.ย. 2567 05:59:59 น.	69.6	4.7	30.4	765,694.1	30 เม.ย. 2567 18:29:59 น.	69.8	4.7	27.3	766,067.9
30 เม.ย. 2567 06:14:59 น.	69.6	4.7	30.1	765,701.6	30 เม.ย. 2567 18:44:59 น.	69.8	4.7	26.9	766,074.6
30 เม.ย. 2567 06:29:59 น.	69.6	4.7	30.0	765,709.1	30 เม.ย. 2567 18:59:59 น.	69.8	4.7	26.8	766,081.3
30 เม.ย. 2567 06:44:59 น.	69.6	4.7	30.1	765,716.6	30 เม.ย. 2567 19:14:59 น.	69.7	4.7	27.1	766,088.1
30 เม.ย. 2567 06:59:59 น.	69.6	4.7	30.2	765,724.2	30 เม.ย. 2567 19:29:59 น.	69.8	4.7	27.4	766,094.9
30 เม.ย. 2567 07:14:59 น.	69.6	4.7	30.5	765,731.8	30 เม.ย. 2567 19:44:59 น.	69.7	4.7	27.5	766,101.8
30 เม.ย. 2567 07:29:59 น.	69.6	4.7	30.4	765,739.4	30 เม.ย. 2567 19:59:59 น.	69.7	4.7	27.7	766,108.8
30 เม.ย. 2567 07:44:59 น.	69.6	4.7	30.4	765,747.0	30 เม.ย. 2567 20:14:59 น.	69.8	4.7	27.8	766,115.7
30 เม.ย. 2567 07:59:59 น.	69.7	4.7	30.3	765,754.6	30 เม.ย. 2567 20:29:59 น.	69.8	4.7	27.8	766,122.6
30 เม.ย. 2567 08:14:59 น.	69.7	4.7	30.0	765,762.1	30 เม.ย. 2567 20:44:59 น.	69.6	4.7	27.9	766,129.6
30 เม.ย. 2567 08:29:59 น.	70.0	4.7	30.0	765,769.6	30 เม.ย. 2567 20:59:59 น.	69.6	4.7	28.2	766,136.7
30 เม.ย. 2567 08:44:59 น.	70.4	4.7	29.9	765,777.1	30 เม.ย. 2567 21:14:59 น.	69.7	4.7	28.2	766,143.7
30 เม.ย. 2567 08:59:59 น.	70.1	4.7	29.8	765,784.5	30 เม.ย. 2567 21:29:59 น.	69.7	4.7	28.3	766,150.8
30 เม.ย. 2567 09:14:59 น.	69.9	4.7	29.7	765,791.9	30 เม.ย. 2567 21:44:59 น.	69.7	4.7	28.5	766,157.9
30 เม.ย. 2567 09:29:59 น.	70.1	4.7	29.8	765,799.4	30 เม.ย. 2567 21:59:59 น.	69.7	4.7	28.6	766,165.1
30 เม.ย. 2567 09:44:59 น.	70.1	4.7	29.8	765,806.8	30 เม.ย. 2567 22:14:59 น.	69.7	4.7	28.4	766,172.1
30 เม.ย. 2567 09:59:59 น.	69.9	4.7	29.9	765,814.3	30 เม.ย. 2567 22:29:59 น.	69.7	4.7	28.4	766,179.3
30 เม.ย. 2567 10:14:59 น.	69.9	4.7	30.1	765,821.8	30 เม.ย. 2567 22:44:59 น.	69.7	4.7	28.8	766,186.4
30 เม.ย. 2567 10:29:59 น.	69.7	4.7	30.1	765,829.3	30 เม.ย. 2567 22:59:59 น.	69.7	4.7	29.8	766,193.6
30 เม.ย. 2567 10:44:59 น.	69.8	4.7	29.9	765,836.8	30 เม.ย. 2567 23:14:59 น.	69.7	4.7	28.7	766,200.8
30 เม.ย. 2567 10:59:59 น.	70.0	4.7	30.0	765,844.3	30 เม.ย. 2567 23:29:59 น.	69.7	4.7	28.5	766,207.9
30 เม.ย. 2567 11:14:59 น.	70.0	4.7	30.2	765,851.9	30 เม.ย. 2567 23:44:59 น.	69.7	4.7	28.4	766,215.1
30 เม.ย. 2567 11:29:59 น.	69.8	4.7	30.1	765,859.4	30 เม.ย. 2567 23:59:59 น.	69.7	4.7	28.3	766,222.1
30 เม.ย. 2567 11:44:59 น.	70.0	4.7	30.0	765,866.9	1 พ.ค. 2567 00:14:59 น.	69.7	4.7	28.5	766,229.3
30 เม.ย. 2567 11:59:59 น.	69.9	4.7	29.6	765,874.3	1 พ.ค. 2567 00:29:59 น.	69.7	4.7	28.7	766,236.4
30 เม.ย. 2567 12:14:59 น.	69.8	4.7	29.6	765,881.7	1 พ.ค. 2567 00:44:59 น.	69.7	4.7	28.7	766,243.6
30 เม.ย. 2567 12:29:59 น.	69.6	4.7	29.4	765,889.1	1 พ.ค. 2567 00:59:59 น.	69.7	4.7	28.6	766,250.8
30 เม.ย. 2567 12:44:59 น.	69.8	4.7	29.4	765,896.4	1 พ.ค. 2567 01:14:59 น.	69.7	4.7	28.6	766,257.9
30 เม.ย. 2567 12:59:59 น.	70.4	4.7	29.3	765,903.7	1 พ.ค. 2567 01:29:59 น.	69.7	4.7	28.7	766,265.1
30 เม.ย. 2567 13:14:59 น.	70.1	4.7	29.3	765,911.1	1 พ.ค. 2567 01:44:59 น.	69.7	4.7	28.6	766,272.2
30 เม.ย. 2567 13:29:59 น.	70.1	4.7	29.3	765,918.4	1 พ.ค. 2567 01:59:59 น.	69.7	4.7	28.4	766,279.3
30 เม.ย. 2567 13:44:59 น.	70.6	4.7	29.4	765,925.8	1 พ.ค. 2567 02:14:59 น.	69.7	4.7	28.2	766,286.4
30 เม.ย. 2567 13:59:59 น.	70.5	4.7	29.7	765,933.2	1 พ.ค. 2567 02:29:59 น.	69.6	4.7	28.2	766,293.4
30 เม.ย. 2567 14:14:59 น.	70.0	4.7	30.2	765,940.7	1 พ.ค. 2567 02:44:59 น.	69.6	4.7	28.2	766,300.4
30 เม.ย. 2567 14:29:59 น.	70.0	4.7	30.6	765,948.4	1 พ.ค. 2567 02:59:59 น.	69.6	4.7	28.7	766,307.6

สถานีระบบบำบัดน้ำเสียแห่งที่ 1				สถานีระบบบำบัดน้ำเสียแห่งที่ 1					
1 พ.ค. 2567 03:14:59 น.	69.7	4.7	28.7	766,314.8	1 พ.ค. 2567 15:44:59 น.	69.8	4.7	61.6	766,767.4
1 พ.ค. 2567 03:29:59 น.	69.7	4.7	28.5	766,321.9	1 พ.ค. 2567 15:59:59 น.	69.8	4.7	62.7	766,783.1
1 พ.ค. 2567 03:44:59 น.	69.7	4.7	28.4	766,329.1	1 พ.ค. 2567 16:14:59 น.	69.8	4.7	64.0	766,799.1
1 พ.ค. 2567 03:59:59 น.	69.6	4.7	28.4	766,336.1	1 พ.ค. 2567 16:29:59 น.	69.5	4.7	65.4	766,815.4
1 พ.ค. 2567 04:14:59 น.	69.6	4.7	28.4	766,343.3	1 พ.ค. 2567 16:44:59 น.	69.2	4.7	65.9	766,831.9
1 พ.ค. 2567 04:29:59 น.	69.7	4.7	28.5	766,350.4	1 พ.ค. 2567 16:59:59 น.	70.0	4.7	65.9	766,848.4
1 พ.ค. 2567 04:44:59 น.	69.7	4.7	28.6	766,357.5	1 พ.ค. 2567 17:14:59 น.	70.8	4.7	66.4	766,865.0
1 พ.ค. 2567 04:59:59 น.	69.6	4.7	28.8	766,364.7	1 พ.ค. 2567 17:29:59 น.	70.3	4.7	67.3	766,881.8
1 พ.ค. 2567 05:14:59 น.	69.6	4.7	29.2	766,372.0	1 พ.ค. 2567 17:44:59 น.	70.4	4.7	67.7	766,898.8
1 พ.ค. 2567 05:29:59 น.	69.6	4.7	29.2	766,379.3	1 พ.ค. 2567 17:59:59 น.	69.8	4.7	67.7	766,915.7
1 พ.ค. 2567 05:44:59 น.	69.6	4.7	29.1	766,386.6	1 พ.ค. 2567 18:14:59 น.	69.7	4.7	68.0	766,932.7
1 พ.ค. 2567 05:59:59 น.	69.6	4.7	29.3	766,393.9	1 พ.ค. 2567 18:29:59 น.	69.7	4.7	68.6	766,949.8
1 พ.ค. 2567 06:14:59 น.	69.6	4.7	29.3	766,401.3	1 พ.ค. 2567 18:44:59 น.	69.7	4.7	69.2	766,967.1
1 พ.ค. 2567 06:29:59 น.	69.7	4.7	29.5	766,408.6	1 พ.ค. 2567 18:59:59 น.	69.7	4.7		766,984.5
1 พ.ค. 2567 06:44:59 น.	69.4	4.7	29.9	766,416.1	1 พ.ค. 2567 19:14:59 น.	69.7	4.7		767,002.1
1 พ.ค. 2567 06:59:59 น.	69.6	4.7	30.0	766,423.6	1 พ.ค. 2567 19:29:59 น.	69.7	4.7	70.3	767,019.8
1 พ.ค. 2567 07:14:59 น.	69.7	4.7	29.8	766,431.1	1 พ.ค. 2567 19:44:59 น.	69.7	4.7	71.6	767,037.7
1 พ.ค. 2567 07:29:59 น.	69.8	4.7	29.8	766,438.5	1 พ.ค. 2567 19:59:59 น.	69.7	4.7	71.9	767,055.6
1 พ.ค. 2567 07:44:59 น.	69.7	4.7	29.7	766,445.9	1 พ.ค. 2567 20:14:59 น.	69.7	4.7	72.3	767,073.8
1 พ.ค. 2567 07:59:59 น.	69.7	4.7	29.9	766,453.4	1 พ.ค. 2567 20:29:59 น.	69.7	4.7	72.8	767,091.9
1 พ.ค. 2567 08:14:59 น.	69.8	4.7	30.1	766,460.9	1 พ.ค. 2567 20:44:59 น.	69.7	4.7	73.2	767,110.3
1 พ.ค. 2567 08:29:59 น.	69.8	4.7	30.4	766,468.5	1 พ.ค. 2567 20:59:59 น.	69.7	4.7	73.6	767,128.6
1 พ.ค. 2567 08:44:59 น.	69.6	4.7	30.5	766,476.1	1 พ.ค. 2567 21:14:59 น.	69.7	4.7	74.3	767,147.3
1 พ.ค. 2567 08:59:59 น.	69.6	4.7	30.7	766,483.8	1 พ.ค. 2567 21:29:59 น.	69.7	4.7	74.4	767,165.8
1 พ.ค. 2567 09:14:59 น.	69.0	4.7	30.7	766,491.4	1 พ.ค. 2567 21:44:59 น.	69.7	4.7	75.0	767,184.6
1 พ.ค. 2567 09:29:59 น.	69.0	4.7	30.5	766,499.1	1 พ.ค. 2567 21:59:59 น.	69.7	4.7	75.5	767,203.4
1 พ.ค. 2567 09:44:59 น.	69.8	4.7	30.2	766,506.6	1 พ.ค. 2567 22:14:59 น.	69.7	4.7	75.8	767,222.4
1 พ.ค. 2567 09:59:59 น.	69.6	4.7	30.0	766,514.1	1 พ.ค. 2567 22:29:59 น.	69.7	4.7	76.3	767,241.4
1 พ.ค. 2567 10:14:59 น.	69.6	4.7	30.3	766,521.7	1 พ.ค. 2567 22:44:59 น.	69.8	4.7	76.7	767,260.6
1 พ.ค. 2567 10:29:59 น.	69.4	4.7	30.4	766,529.3	1 พ.ค. 2567 22:59:59 น.	69.8	4.7	76.8	767,279.8
1 พ.ค. 2567 10:44:59 น.	69.7	4.7	30.6	766,536.9	1 พ.ค. 2567 23:14:59 น.	69.6	4.7	76.9	767,298.9
1 พ.ค. 2567 10:59:59 น.	69.3	4.7	30.7	766,544.5	1 พ.ค. 2567 23:29:59 น.	69.7	4.7	77.1	767,318.3
1 พ.ค. 2567 11:14:59 น.	69.5	4.7	30.8	766,552.3	1 พ.ค. 2567 23:44:59 น.	69.6	4.7	77.2	767,337.6
1 พ.ค. 2567 11:29:59 น.	70.1	4.7	31.8	766,560.3	1 พ.ค. 2567 23:59:59 น.	69.5	4.7	77.5	767,356.9
1 พ.ค. 2567 11:44:59 น.	69.7	4.7	33.2	766,568.6					
1 พ.ค. 2567 11:59:59 น.	69.8	4.7	34.9	766,577.2					
1 พ.ค. 2567 12:14:59 น.	70.0	4.7	36.9	766,586.4					
1 พ.ค. 2567 12:29:59 น.	70.2	4.7	40.6	766,597.4					
1 พ.ค. 2567 12:44:59 น.	70.2	4.7	41.4	766,606.6					
1 พ.ค. 2567 12:59:59 น.	70.6	4.7	43.2	766,617.4					
1 พ.ค. 2567 13:14:59 น.	70.6	4.7	45.4	766,628.8					
1 พ.ค. 2567 13:29:59 น.	69.9	4.7	47.3	766,640.6					
1 พ.ค. 2567 13:44:59 น.	70.1	4.7	49.4	766,653.0					
1 พ.ค. 2567 13:5									



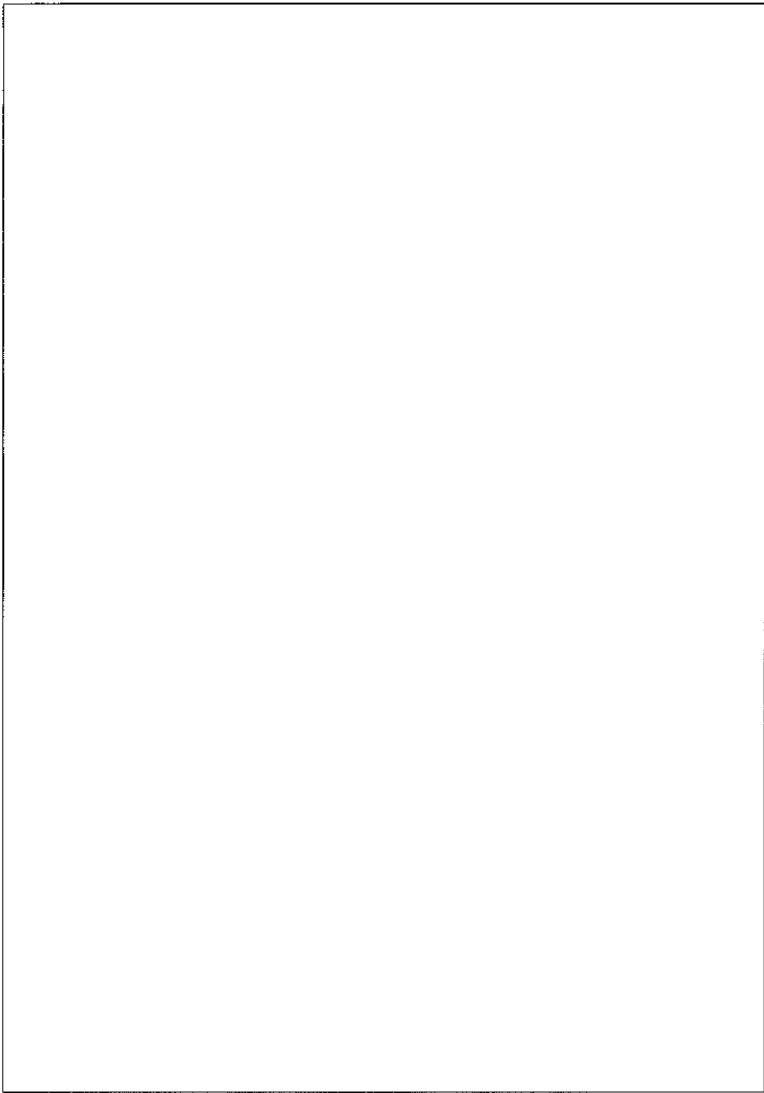





การนิคมอุตสาหกรรมแห่งประเทศไทย (กนอ.)  
Industrial Estate industry of Thailand  
สำนักงานนิคมอุตสาหกรรมภาคใต้ จังหวัดสงขลา

## ระบบตรวจวัดคุณภาพน้ำ

### สถานีระบบบำบัดน้ำเสียแห่งที่ 1

Record Time	COD (mg/l)	BOD (mg/l)	pH	TDS (mg/l)	Flow (m3/hr)	Total Discharge (m3)
1 พ.ค. 2567 00:14:59 น.	69.7	4.7		28.5	766.229.3	766,229.3
1 พ.ค. 2567 00:29:59 น.	69.7	4.7		28.7	766.236.4	766,236.4
1 พ.ค. 2567 00:44:59 น.	69.7	4.7		28.7	766.243.6	766,243.6
1 พ.ค. 2567 00:59:59 น.	69.7	4.7		28.6	766.250.8	766,250.8
1 พ.ค. 2567 01:14:59 น.	69.7	4.7		28.6	766.257.9	766,257.9
1 พ.ค. 2567 01:29:59 น.	69.7	4.7		28.7	766.265.1	766,265.1
1 พ.ค. 2567 01:44:59 น.	69.7	4.7		28.6	766.272.2	766,272.2
1 พ.ค. 2567 01:59:59 น.	69.7	4.7		28.4	766.279.3	766,279.3
1 พ.ค. 2567 02:14:59 น.	69.7	4.7		28.2	766.286.4	766,286.4
1 พ.ค. 2567 02:29:59 น.	69.6	4.7		28.2	766.293.4	766,293.4
1 พ.ค. 2567 02:44:59 น.	69.6	4.7		28.2	766.300.4	766,300.4
1 พ.ค. 2567 02:59:59 น.	69.6	4.7		28.7	766.307.6	766,307.6
1 พ.ค. 2567 03:14:59 น.	69.7	4.7		28.7	766.314.8	766,314.8
1 พ.ค. 2567 03:29:59 น.	69.7	4.7		28.5	766.321.9	766,321.9
1 พ.ค. 2567 03:44:59 น.	69.7	4.7		28.4	766.329.1	766,329.1
1 พ.ค. 2567 03:59:59 น.	69.6	4.7		28.4	766.336.1	766,336.1
1 พ.ค. 2567 04:14:59 น.	69.6	4.7		28.4	766.343.3	766,343.3
1 พ.ค. 2567 04:29:59 น.	69.7	4.7		28.5	766.350.4	766,350.4
1 พ.ค. 2567 04:44:59 น.	69.7	4.7		28.6	766.357.5	766,357.5
1 พ.ค. 2567 04:59:59 น.	69.6	4.7		28.8	766.364.7	766,364.7
1 พ.ค. 2567 05:14:59 น.	69.6	4.7		29.2	766.372.0	766,372.0
1 พ.ค. 2567 05:29:59 น.	69.6	4.7		29.2	766.379.3	766,379.3
1 พ.ค. 2567 05:44:59 น.	69.6	4.7		29.1	766.386.6	766,386.6
1 พ.ค. 2567 05:59:59 น.	69.6	4.7		29.3	766.393.9	766,393.9
1 พ.ค. 2567 06:14:59 น.	69.6	4.7		29.3	766.401.3	766,401.3
1 พ.ค. 2567 06:29:59 น.	69.7	4.7		29.5	766.408.6	766,408.6
1 พ.ค. 2567 06:44:59 น.	69.4	4.7		29.9	766.416.1	766,416.1
1 พ.ค. 2567 06:59:59 น.	69.6	4.7		30.0	766.423.6	766,423.6
1 พ.ค. 2567 07:14:59 น.	69.7	4.7		29.8	766.431.1	766,431.1
1 พ.ค. 2567 07:29:59 น.	69.8	4.7		29.8	766.438.5	766,438.5
1 พ.ค. 2567 07:44:59 น.	69.7	4.7		29.7	766.445.9	766,445.9
1 พ.ค. 2567 07:59:59 น.	69.7	4.7		29.9	766.453.4	766,453.4
1 พ.ค. 2567 08:14:59 น.	69.8	4.7		30.1	766.460.9	766,460.9
1 พ.ค. 2567 08:29:59 น.	69.8	4.7		30.4	766.468.5	766,468.5
1 พ.ค. 2567 08:44:59 น.	69.6	4.7		30.5	766.476.1	766,476.1
1 พ.ค. 2567 08:59:59 น.	69.6	4.7		30.7	766.483.8	766,483.8
1 พ.ค. 2567 09:14:59 น.	69.0	4.7		30.7	766.491.4	766,491.4
1 พ.ค. 2567 09:29:59 น.	69.0	4.7		30.5	766.499.1	766,499.1
1 พ.ค. 2567 09:44:59 น.	69.8	4.7		30.2	766.506.6	766,506.6
1 พ.ค. 2567 09:59:59 น.	69.6	4.7		30.0	766.514.1	766,514.1
1 พ.ค. 2567 10:14:59 น.	69.6	4.7		30.3	766.521.7	766,521.7
1 พ.ค. 2567 10:29:59 น.	69.4	4.7		30.4	766.529.3	766,529.3

### สถานีระบบบำบัดน้ำเสียแห่งที่ 1

1 พ.ค. 2567 10:44:59 น.	69.7	4.7	30.6	766,536.9
1 พ.ค. 2567 10:59:59 น.	69.3	4.7	30.7	766,544.5
1 พ.ค. 2567 11:14:59 น.	69.5	4.7	30.8	766,552.3
1 พ.ค. 2567 11:29:59 น.	70.1	4.7	31.8	766,560.3
1 พ.ค. 2567 11:44:59 น.	69.7	4.7	33.2	766,568.6
1 พ.ค. 2567 11:59:59 น.	69.8	4.7	34.9	766,577.2
1 พ.ค. 2567 12:14:59 น.	70.0	4.7	36.9	766,586.4
1 พ.ค. 2567 12:29:59 น.	70.2	4.7	40.6	766,597.4
1 พ.ค. 2567 12:44:59 น.	70.2	4.7	41.4	766,606.6
1 พ.ค. 2567 12:59:59 น.	70.6	4.7	43.2	766,617.4
1 พ.ค. 2567 13:14:59 น.	70.6	4.7	45.4	766,628.8
1 พ.ค. 2567 13:29:59 น.	69.9	4.7	47.3	766,640.6
1 พ.ค. 2567 13:44:59 น.	70.1	4.7	49.4	766,653.0
1 พ.ค. 2567 13:59:59 น.	68.6	4.8	51.5	766,665.9
1 พ.ค. 2567 14:14:59 น.	67.1	4.8	53.4	766,679.2
1 พ.ค. 2567 14:29:59 น.	69.6	4.7	55.0	766,692.9
1 พ.ค. 2567 14:44:59 น.	69.6	4.7	56.8	766,707.1
1 พ.ค. 2567 14:59:59 น.	69.5	4.7	58.7	766,721.8
1 พ.ค. 2567 15:14:59 น.	69.7	4.7	59.7	766,736.8
1 พ.ค. 2567 15:29:59 น.	69.6	4.7	60.8	766,752.0
1 พ.ค. 2567 15:44:59 น.	69.8	4.7	61.6	766,767.4
1 พ.ค. 2567 15:59:59 น.	69.8	4.7	62.7	766,783.1
1 พ.ค. 2567 16:14:59 น.	69.8	4.7	64.0	766,799.1
1 พ.ค. 2567 16:29:59 น.	69.5	4.7	65.4	766,815.4
1 พ.ค. 2567 16:44:59 น.	69.2	4.7	65.9	766,831.9
1 พ.ค. 2567 16:59:59 น.	70.0	4.7	65.9	766,848.4
1 พ.ค. 2567 17:14:59 น.	70.8	4.7	66.4	766,865.0
1 พ.ค. 2567 17:29:59 น.	70.3	4.7	67.3	766,881.8
1 พ.ค. 2567 17:44:59 น.	70.4	4.7	67.7	766,898.8
1 พ.ค. 2567 17:59:59 น.	69.7	4.7	67.7	766,915.7
1 พ.ค. 2567 18:14:59 น.	69.7	4.7	68.0	766,932.7
1 พ.ค. 2567 18:29:59 น.	69.7	4.7	68.6	766,949.8
1 พ.ค. 2567 18:44:59 น.	69.7	4.7	69.2	766,967.1
1 พ.ค. 2567 18:59:59 น.	69.7	4.7		766,984.5
1 พ.ค. 2567 19:14:59 น.	69.7	4.7	70.3	767,002.1
1 พ.ค. 2567 19:29:59 น.	69.7	4.7		767,019.8
1 พ.ค. 2567 19:44:59 น.	69.7	4.7	71.6	767,037.7
1 พ.ค. 2567 19:59:59 น.	69.7	4.7	71.9	767,055.6
1 พ.ค. 2567 20:14:59 น.	69.7	4.7	72.3	767,073.8
1 พ.ค. 2567 20:29:59 น.	69.7	4.7	72.8	767,091.9
1 พ.ค. 2567 20:44:59 น.	69.7	4.7	73.2	767,110.3
1 พ.ค. 2567 20:59:59 น.	69.7	4.7	73.6	767,128.6
1 พ.ค. 2567 21:14:59 น.	69.7	4.7	74.3	767,147.3
1 พ.ค. 2567 21:29:59 น.	69.7	4.7	74.4	767,165.8
1 พ.ค. 2567 21:44:59 น.	69.7	4.7	75.0	767,184.6
1 พ.ค. 2567 21:59:59 น.	69.7	4.7	75.5	767,203.4
1 พ.ค. 2567 22:14:59 น.	69.7	4.7	75.8	767,222.4
1 พ.ค. 2567 22:29:59 น.	69.7	4.7	76.3	767,241.4
1 พ.ค. 2567 22:44:59 น.	69.8	4.7	76.7	767,260.6
1 พ.ค. 2567 22:59:59 น.	69.8	4.7	76.8	767,279.8

### สถานีระบบบำบัดน้ำเสียแห่งที่ 1

1 พ.ค. 2567 23:14:59 น.	69.6	4.7	76.9	767,298.9
1 พ.ค. 2567 23:29:59 น.	69.7	4.7	77.1	767,318.3
1 พ.ค. 2567 23:44:59 น.	69.6	4.7	77.2	767,337.6
1 พ.ค. 2567 23:59:59 น.	69.5	4.7	77.5	767,356.9
2 พ.ค. 2567 00:14:59 น.	69.6	4.7	77.7	767,376.3
2 พ.ค. 2567 00:29:59 น.	69.6	4.7	78.0	767,395.8
2 พ.ค. 2567 00:44:59 น.	69.7	4.7	77.9	767,415.3
2 พ.ค. 2567 00:59:59 น.	69.8	4.7	77.9	767,434.8
2 พ.ค. 2567 01:14:59 น.	69.7	4.7	77.7	767,454.2
2 พ.ค. 2567 01:29:59 น.	69.7	4.7	78.0	767,473.7
2 พ.ค. 2567 01:44:59 น.	69.6	4.7	77.8	767,493.1
2 พ.ค. 2567 01:59:59 น.	69.6	4.7	77.9	767,512.6
2 พ.ค. 2567 02:14:59 น.	69.6	4.7	78.1	767,532.1
2 พ.ค. 2567 02:29:59 น.	69.6	4.7	77.7	767,551.6
2 พ.ค. 2567 02:44:59 น.	69.6	4.7	77.3	767,570.9
2 พ.ค. 2567 02:59:59 น.	69.6	4.7	77.6	767,590.3
2 พ.ค. 2567 03:14:59 น.	69.8	4.7	78.2	767,609.8
2 พ.ค. 2567 03:29:59 น.	70.1	4.7	77.9	767,629.3
2 พ.ค. 2567 03:44:59 น.	69.6	4.7	77.5	767,648.7
2 พ.ค. 2567 03:59:59 น.	69.7	4.7	77.5	767,668.1
2 พ.ค. 2567 04:14:59 น.	69.6	4.7	77.6	767,687.4
2 พ.ค. 2567 04:29:59 น.	69.6	4.7	77.6	767,706.8
2 พ.ค. 2567 04:44:59 น.	69.7	4.7	77.7	767,726.3
2 พ.ค. 2567 04:59:59 น.	69.6	4.7	77.7	767,745.7
2 พ.ค. 2567 05:14:59 น.	69.6	4.7	77.8	767,765.1
2 พ.ค. 2567 05:29:59 น.	69.6	4.7	78.0	767,784.6
2 พ.ค. 2567 05:44:59 น.	69.7	4.7	79.1	767,804.4
2 พ.ค. 2567 05:59:59 น.	69.6	4.7	79.6	767,824.3
2 พ.ค. 2567 06:14:59 น.	69.6	4.7	79.5	767,844.2
2 พ.ค. 2567 06:29:59 น.	69.6	4.7	79.3	767,864.0
2 พ.ค. 2567 06:44:59 น.	69.8	4.7	79.2	767,883.8
2 พ.ค. 2567 06:59:59 น.	69.9	4.7	79.4	767,903.6
2 พ.ค. 2567 07:14:59 น.	69.7	4.7	79.5	767,923.5
2 พ.ค. 2567 07:29:59 น.	69.6	4.7	79.7	767,943.4
2 พ.ค. 2567 07:44:59 น.	69.6	4.7	79.2	767,963.2
2 พ.ค. 2567 07:59:59 น.	69.7	4.7	79.1	767,983.0
2 พ.ค. 2567 08:14:59 น.	69.7	4.7	79.5	768,002.9
2 พ.ค. 2567 08:29:59 น.	69.7	4.7	80.0	768,022.8
2 พ.ค. 2567 08:44:59 น.	69.8	4.7	79.7	768,042.8
2 พ.ค. 2567 08:59:59 น.	69.8	4.7	79.3	768,062.6
2 พ.ค. 2567 09:14:59 น.	69.7	4.7	79.2	768,082.4
2 พ.ค. 2567 09:29:59 น.	70.1	4.7	79.0	768,102.1
2 พ.ค. 2567 09:44:59 น.	70.5	4.7	78.8	768,121.8
2 พ.ค. 2567 09:59:59 น.	69.7	4.7	78.6	768,141.5
2 พ.ค. 2567 10:14:59 น.	69.8	4.7	78.7	768,161.2
2 พ.ค. 2567 10:29:59 น.	69.8	4.7	78.7	768,180.8
2 พ.ค. 2567 10:44:59 น.	70.1	4.7	78.8	768,200.6
2 พ.ค. 2567 10:59:59 น.	70.6	4.7	79.0	768,220.3
2 พ.ค. 2567 11:14:59 น.	69.5	4.7	79.0	768,240.1
2 พ.ค. 2567 11:29:59 น.	69.4	4.7	79.2	768,259.8

### สถานีระบบบำบัดน้ำเสียแห่งที่ 1

2 พ.ค. 2567 11:44:59 น.	69.9	4.7	79.4	768,279.7
2 พ.ค. 2567 11:59:59 น.	69.5	4.7	80.2	768,299.8
2 พ.ค. 2567 12:14:59 น.	69.9	4.7	80.1	768,319.8
2 พ.ค. 2567 12:29:59 น.	70.2	4.7	80.2	768,339.8
2 พ.ค. 2567 12:44:59 น.	70.0	4.7	80.7	768,360.0
2 พ.ค. 2567 12:59:59 น.	69.5	4.7	80.6	768,380.1
2 พ.ค. 2567 13:14:59 น.	70.0	4.7	80.0	768,400.1
2 พ.ค. 2567 13:29:59 น.	70.1	4.7	79.7	768,420.1
2 พ.ค. 2567 13:44:59 น.	70.0	4.7	79.5	768,439.9
2 พ.ค. 2567 13:59:59 น.	69.3	4.7	80.4	768,460.0
2 พ.ค. 2567 14:14:59 น.	68.8	4.8	80.8	768,480.3
2 พ.ค. 2567 14:29:59 น.	69.3	4.7	80.7	768,500.4
2 พ.ค. 2567 14:44:59 น.	69.7	4.7	80.4	768,520.5
2 พ.ค. 2567 14:59:59 น.	69.6	4.7	80.6	768,540.6
2 พ.ค. 2567 15:14:59 น.	69.9	4.7	80.9	768,560.9
2 พ.ค. 2567 15:29:59 น.	70.0	4.7	80.7	768,581.1
2 พ.ค. 2567 15:44:59 น.	69.8	4.7	80.3	768,601.1
2 พ.ค. 2567 15:59:59 น.	69.8	4.7	80.3	768,621.2
2 พ.ค. 2567 16:14:59 น.	69.8	4.7	79.9	768,641.1
2 พ.ค. 2567 16:29:59 น.	69.8	4.7	79.5	768,661.0
2 พ.ค. 2567 16:44:59 น.	69.9	4.7	79.3	768,680.8
2 พ.ค. 2567 16:59:59 น.	70.4	4.7	79.0	768,700.6
2 พ.ค. 2567 17:14:59 น.	70.2	4.7	78.8	768,720.3
2 พ.ค. 2567 17:29:59 น.	68.3	4.8	79.3	768,740.1
2 พ.ค. 2567 17:44:59 น.	68.4	4.8	79.5	768,760.0
2 พ.ค. 2567 17:59:59 น.	70.0	4.7	79.5	768,779.9
2 พ.ค. 2567 18:14:59 น.	70.2	4.7	79.4	768,799.7
2 พ.ค. 2567 18:29:59 น.	69.6	4.7	78.9	768,819.4
2 พ.ค. 2567 18:44:59 น.	69.9	4.7	79.0	768,839.2
2 พ.ค. 2567 18:59:59 น.	70.1	4.7	78.5	768,858.8
2 พ.ค. 2567 19:14:59 น.	69.7	4.7	78.2	768,878.3
2 พ.ค. 2567 19:29:59 น.	69.7	4.7	78.8	768,898.1
2 พ.ค. 2567 19:44:59 น.	69.6	4.7	79.0	768,917.8
2 พ.ค. 2567 19:59:59 น.	69.7	4.7	78.6	768,937.4
2 พ.ค. 2567 20:14:59 น.	69.7	4.7	78.6	768,957.1
2 พ.ค. 2567 20:29:59 น.	69.7	4.7	78.5	768,976.7
2 พ.ค. 2567 20:44:59 น.	69.9	4.7	78.5	768,996.3
2 พ.ค. 2567 20:59:59 น.	70.1	4.7	78.7	769,016.0
2 พ.ค. 2567 21:14:59 น.	69.7	4.7	78.8	769,035.7
2 พ.ค. 2567 21:29:59 น.	69.7	4.7	78.9	769,055.4
2 พ.ค. 2567 21:44:59 น.	69.7	4.7	79.2	769,075.2
2 พ.ค. 2567 21:59:59 น.	69.7	4.7	79.8	769,095.1
2 พ.ค. 2567 22:14:59 น.	69.7	4.7	80.0	769,115.1
2 พ.ค. 2567 22:29:59 น.	69.7	4.7	80.1	769,135.2
2 พ.ค. 2567 22:44:59 น.	69.7	4.7	80.2	769,155.3
2 พ.ค. 2567 22:59:59 น.	69.7	4.7	80.2	769,175.3
2 พ.ค. 2567 23:14:59 น.	69.7	4.7	80.2	769,195.3
2 พ.ค. 2567 23:29:59 น.	69.7	4.7	80.3	769,215.4
2 พ.ค. 2567 23:44:59 น.	69.7	4.7	80.3	769,235.5
2 พ.ค. 2567 23:59:59 น.	69.7	4.7	80.3	769,255.6



สถานีระบบบำบัดน้ำเสียแห่งที่ 1					สถานีระบบบำบัดน้ำเสียแห่งที่ 1				
3 พ.ค. 2567 00:14:59 น.	69.7	4.7	80.1	769,275.6	3 พ.ค. 2567 12:44:59 น.	69.8	4.7	80.0	770,277.4
3 พ.ค. 2567 00:29:59 น.	69.7	4.7	80.3	769,295.6	3 พ.ค. 2567 12:59:59 น.	69.9	4.7	79.9	770,297.3
3 พ.ค. 2567 00:44:59 น.	69.7	4.7	80.6	769,315.8	3 พ.ค. 2567 13:14:59 น.	70.0	4.7	80.0	770,317.3
3 พ.ค. 2567 00:59:59 น.	69.7	4.7	81.0	769,336.1	3 พ.ค. 2567 13:29:59 น.	69.8	4.7	80.1	770,337.4
3 พ.ค. 2567 01:14:59 น.	69.7	4.7	80.9	769,356.3	3 พ.ค. 2567 13:44:59 น.	69.8	4.7	80.2	770,357.4
3 พ.ค. 2567 01:29:59 น.	69.7	4.7	80.5	769,376.4	3 พ.ค. 2567 13:59:59 น.	69.8	4.7	81.2	770,377.7
3 พ.ค. 2567 01:44:59 น.	69.7	4.7	80.0	769,396.4	3 พ.ค. 2567 14:14:59 น.	69.8	4.7	81.8	770,398.1
3 พ.ค. 2567 01:59:59 น.	69.6	4.7	79.5	769,416.3	3 พ.ค. 2567 14:29:59 น.	69.8	4.7	82.0	770,418.6
3 พ.ค. 2567 02:14:59 น.	69.7	4.7	79.2	769,436.1	3 พ.ค. 2567 14:44:59 น.	69.8	4.7	81.7	770,439.1
3 พ.ค. 2567 02:29:59 น.	69.7	4.7	79.3	769,455.9	3 พ.ค. 2567 14:59:59 น.	70.0	4.7	81.2	770,459.4
3 พ.ค. 2567 02:44:59 น.	69.7	4.7	79.6	769,475.8	3 พ.ค. 2567 15:14:59 น.	70.3	4.7	80.6	770,479.5
3 พ.ค. 2567 02:59:59 น.	69.8	4.7	79.8	769,495.8	3 พ.ค. 2567 15:29:59 น.	69.8	4.7	80.3	770,499.6
3 พ.ค. 2567 03:14:59 น.	69.6	4.7	79.5	769,515.6	3 พ.ค. 2567 15:44:59 น.	69.8	4.7	81.4	770,519.9
3 พ.ค. 2567 03:29:59 น.	69.6	4.7	79.4	769,535.5	3 พ.ค. 2567 15:59:59 น.	70.1	4.7	84.6	770,541.1
3 พ.ค. 2567 03:44:59 น.	69.6	4.7	79.4	769,555.3	3 พ.ค. 2567 16:14:59 น.	70.4	4.7	84.9	770,562.3
3 พ.ค. 2567 03:59:59 น.	69.7	4.7	79.4	769,575.1	3 พ.ค. 2567 16:29:59 น.	69.8	4.7	84.8	770,583.6
3 พ.ค. 2567 04:14:59 น.	69.7	4.7	79.4	769,595.0	3 พ.ค. 2567 16:44:59 น.	70.0	4.7		770,604.7
3 พ.ค. 2567 04:29:59 น.	69.7	4.7	79.6	769,614.9	3 พ.ค. 2567 16:59:59 น.	70.2	4.7	84.1	770,625.7
3 พ.ค. 2567 04:44:59 น.	69.6	4.7	79.7	769,634.8	3 พ.ค. 2567 17:14:59 น.	69.5	4.7	83.7	770,646.6
3 พ.ค. 2567 04:59:59 น.	69.5	4.7	79.7	769,654.8	3 พ.ค. 2567 17:29:59 น.	69.6	4.7	83.4	770,667.5
3 พ.ค. 2567 05:14:59 น.	69.4	4.7	79.8	769,674.8	3 พ.ค. 2567 17:44:59 น.	69.8	4.7	82.6	770,688.1
3 พ.ค. 2567 05:29:59 น.	69.6	4.7	80.0	769,694.8	3 พ.ค. 2567 17:59:59 น.	69.7	4.7	81.8	770,708.6
3 พ.ค. 2567 05:44:59 น.	69.7	4.7	80.2	769,714.8	3 พ.ค. 2567 18:14:59 น.	69.7	4.7	81.3	770,728.9
3 พ.ค. 2567 05:59:59 น.	69.6	4.7	80.7	769,734.9	3 พ.ค. 2567 18:29:59 น.	69.7	4.7	81.1	770,749.2
3 พ.ค. 2567 06:14:59 น.	69.6	4.7	81.4	769,755.3	3 พ.ค. 2567 18:44:59 น.	69.7	4.7	81.1	770,769.4
3 พ.ค. 2567 06:29:59 น.	69.6	4.7	81.3	769,775.6	3 พ.ค. 2567 18:59:59 น.	69.7	4.7	80.9	770,789.7
3 พ.ค. 2567 06:44:59 น.	69.6	4.7	81.2	769,795.9	3 พ.ค. 2567 19:14:59 น.	69.8	4.7	80.8	770,809.9
3 พ.ค. 2567 06:59:59 น.	69.7	4.7	81.3	769,816.3	3 พ.ค. 2567 19:29:59 น.	70.1	4.7	80.6	770,830.0
3 พ.ค. 2567 07:14:59 น.	69.8	4.7	81.1	769,836.5	3 พ.ค. 2567 19:44:59 น.	69.7	4.7	80.5	770,850.2
3 พ.ค. 2567 07:29:59 น.	69.7	4.7	80.7	769,856.7	3 พ.ค. 2567 19:59:59 น.	69.7	4.7	80.5	770,870.3
3 พ.ค. 2567 07:44:59 น.	69.7	4.7	80.7	769,876.9	3 พ.ค. 2567 20:14:59 น.	69.7	4.7	80.4	770,890.4
3 พ.ค. 2567 07:59:59 น.	69.7	4.7	81.0	769,897.1	3 พ.ค. 2567 20:29:59 น.	69.7	4.7	80.3	770,910.4
3 พ.ค. 2567 08:14:59 น.	69.7	4.7	80.8	769,917.3	3 พ.ค. 2567 20:44:59 น.	69.6	4.7	80.5	770,930.6
3 พ.ค. 2567 08:29:59 น.	69.7	4.7	80.7	769,937.5	3 พ.ค. 2567 20:59:59 น.	69.6	4.7	81.1	770,950.9
3 พ.ค. 2567 08:44:59 น.	69.7	4.7	80.5	769,957.6	3 พ.ค. 2567 21:14:59 น.	69.7	4.7	81.1	770,971.1
3 พ.ค. 2567 08:59:59 น.	69.9	4.7	80.4	769,977.8	3 พ.ค. 2567 21:29:59 น.	69.7	4.7	80.5	770,991.3
3 พ.ค. 2567 09:14:59 น.	70.0	4.7	80.3	769,997.8	3 พ.ค. 2567 21:44:59 น.	69.8	4.7	80.4	771,011.4
3 พ.ค. 2567 09:29:59 น.	69.7	4.7	80.4	770,017.9	3 พ.ค. 2567 21:59:59 น.	70.0	4.7	80.6	771,031.6
3 พ.ค. 2567 09:44:59 น.	69.5	4.7	79.8	770,037.9	3 พ.ค. 2567 22:14:59 น.	69.8	4.7	80.5	771,051.7
3 พ.ค. 2567 09:59:59 น.	68.9	4.7	79.3	770,057.7	3 พ.ค. 2567 22:29:59 น.	69.9	4.7	80.6	771,071.8
3 พ.ค. 2567 10:14:59 น.	68.9	4.7	79.3	770,077.5	3 พ.ค. 2567 22:44:59 น.	69.6	4.7	80.5	771,091.9
3 พ.ค. 2567 10:29:59 น.	69.5	4.7	79.6	770,097.4	3 พ.ค. 2567 22:59:59 น.	69.6	4.7	80.5	771,112.1
3 พ.ค. 2567 10:44:59 น.	69.5	4.7	79.6	770,117.3	3 พ.ค. 2567 23:14:59 น.	69.7	4.7	80.5	771,132.2
3 พ.ค. 2567 10:59:59 น.	69.4	4.7	79.4	770,137.2	3 พ.ค. 2567 23:29:59 น.	69.6	4.7	80.5	771,152.3
3 พ.ค. 2567 11:14:59 น.	70.1	4.7	79.2	770,157.0	3 พ.ค. 2567 23:44:59 น.	69.5	4.7	80.5	771,172.4
3 พ.ค. 2567 11:29:59 น.	70.3	4.7	79.6	770,176.9	3 พ.ค. 2567 23:59:59 น.	69.6	4.7	80.8	771,192.6
3 พ.ค. 2567 11:44:59 น.	70.0	4.7	80.4	770,197.0	4 พ.ค. 2567 00:14:59 น.	69.6	4.7	81.1	771,212.9
3 พ.ค. 2567 11:59:59 น.	69.8	4.7	80.6	770,217.1	4 พ.ค. 2567 00:29:59 น.	69.6	4.7	80.6	771,233.1
3 พ.ค. 2567 12:14:59 น.	69.8	4.7	80.5	770,237.3	4 พ.ค. 2567 00:44:59 น.	69.6	4.7	80.1	771,253.1
3 พ.ค. 2567 12:29:59 น.	69.1	4.7	80.3	770,257.4	4 พ.ค. 2567 00:59:59 น.	69.6	4.7	79.9	771,273.1
สถานีระบบบำบัดน้ำเสียแห่งที่ 1					สถานีระบบบำบัดน้ำเสียแห่งที่ 1				
4 พ.ค. 2567 01:14:59 น.	69.6	4.7	79.9	771,293.1	4 พ.ค. 2567 13:44:59 น.	69.8	4.7	80.4	772,285.0
4 พ.ค. 2567 01:29:59 น.	69.6	4.7	79.2	771,313.0	4 พ.ค. 2567 13:59:59 น.	70.0	4.7	80.3	772,305.1
4 พ.ค. 2567 01:44:59 น.	69.6	4.7	79.2	771,332.8	4 พ.ค. 2567 14:14:59 น.	69.9	4.7	80.2	772,325.1
4 พ.ค. 2567 01:59:59 น.	69.6	4.7	78.7	771,352.5	4 พ.ค. 2567 14:29:59 น.	69.6	4.7	79.9	772,345.1
4 พ.ค. 2567 02:14:59 น.	69.8	4.7	78.5	771,372.1	4 พ.ค. 2567 14:44:59 น.	69.7	4.7	80.0	772,365.1
4 พ.ค. 2567 02:29:59 น.	70.0	4.7	78.4	771,391.7	4 พ.ค. 2567 14:59:59 น.	69.8	4.7	80.6	772,385.3
4 พ.ค. 2567 02:44:59 น.	69.8	4.7	78.4	771,411.3	4 พ.ค. 2567 15:14:59 น.	69.8	4.7	80.5	772,405.4
4 พ.ค. 2567 02:59:59 น.	69.6	4.7	78.6	771,430.9	4 พ.ค. 2567 15:29:59 น.	69.8	4.7	80.7	772,425.6
4 พ.ค. 2567 03:14:59 น.	69.7	4.7	78.7	771,450.6	4 พ.ค. 2567 15:44:59 น.	69.8	4.7	80.4	772,445.7
4 พ.ค. 2567 03:29:59 น.	69.7	4.7	78.6	771,470.3	4 พ.ค. 2567 15:59:59 น.	69.8	4.7	80.4	772,465.8
4 พ.ค. 2567 03:44:59 น.	69.6	4.7	78.6	771,489.9	4 พ.ค. 2567 16:14:59 น.	69.8	4.7	80.0	772,485.8
4 พ.ค. 2567 03:59:59 น.	69.6	4.7	78.7	771,509.6	4 พ.ค. 2567 16:29:59 น.	69.8	4.7	81.3	772,506.1
4 พ.ค. 2567 04:14:59 น.	69.6	4.7	78.7	771,529.3	4 พ.ค. 2567 16:44:59 น.	69.7	4.7	90.0	772,528.5
4 พ.ค. 2567 04:29:59 น.	69.6	4.7	78.9	771,548.9	4 พ.ค. 2567 16:59:59 น.	69.7	4.7	95.1	772,552.3
4 พ.ค. 2567 04:44:59 น.	69.6	4.7	78.8	771,568.6	4 พ.ค. 2567 17:14:59 น.	69.7	4.7	96.0	772,576.3
4 พ.ค. 2567 04:59:59 น.	69.7	4.7	78.8	771,588.4	4 พ.ค. 2567 17:29:59 น.	69.7	4.7	95.9	772,600.3
4 พ.ค. 2567 05:14:59 น.	69.7	4.7	79.0	771,608.1	4 พ.ค. 2567 17:44:59 น.	69.7	4.7	94.5	772,623.8
4 พ.ค. 2567 05:29:59 น.	69.7	4.7	78.9	771,627.8	4 พ.ค. 2567 17:59:59 น.	69.8	4.7	92.4	772,646.9
4 พ.ค. 2567 05:44:59 น.	69.6	4.7	79.1	771,647.6	4 พ.ค. 2567 18:14:59 น.	70.0	4.7	91.4	772,669.8
4 พ.ค. 2567 05:59:59 น.	69.6	4.7	79.6	771,667.5	4 พ.ค. 2567 18:29:59 น.	70.0	4.7	90.7	772,692.4
4 พ.ค. 2567 06:14:59 น.	69.6	4.7	79.7	771,687.4	4 พ.ค. 2567 18:44:59 น.	69.7	4.7	90.1	772,715.0
4 พ.ค. 2567 06:29:59 น.	69.6	4.7	79.8	771,707.4	4 พ.ค. 2567 18:59:59 น.	69.7	4.7	89.0	772,737.3
4 พ.ค. 2567 06:44:59 น.	69.6	4.7	80.0	771,727.4	4 พ.ค. 2567 19:14:59 น.	69.7	4.7	88.6	772,759.4
4 พ.ค. 2567 06:59:59 น.	69.6	4.7	80.0	771,747.4	4 พ.ค. 2567 19:29:59 น.	69.6	4.7	88.6	772,781.6
4 พ.ค. 2567 07:14:59 น.	70.0	4.7	79.8	771,767.3	4 พ.ค. 2567 19:44:59 น.	69.7	4.7	89.3	772,803.9
4 พ.ค. 2567 07:29:59 น.	70.5	4.7	79.8	771,787.3	4 พ.ค. 2567 19:59:59 น.	69.7	4.7	90.0	772,826.4
4 พ.ค. 2567 07:44:59 น.	69.6	4.7	79.6	771,807.2	4 พ.ค. 2567 20:14:59 น.	69.6	4.7	90.7	772,849.1
4 พ.ค. 2567 07:59:59 น.	69.6	4.7	79.5	771,827.1	4 พ.ค. 2567 20:29:59 น.	69.8	4.7	91.2	772,871.9
4 พ.ค. 2567 08:14:59 น.	69.7	4.7	79.2	771,846.9	4 พ.ค. 2567 20:44:59 น.	70.1	4.7	91.7	772,894.8
4 พ.ค. 2567 08:29:59 น.	69.7	4.7	79.7	771,866.8	4 พ.ค. 2567 20:59:59 น.	69.7	4.7	92.5	772,917.9
4 พ.ค. 2567 08:44:59 น.	69.9	4.7	79.6	771,886.7	4 พ.ค. 2567 21:14:59 น.	69.8	4.7	93.6	772,941.3
4 พ.ค. 2567 08:59:59 น.	70.4	4.7	79.5	771,906.6	4 พ.ค. 2567 21:29:59 น.	70.2	4.7	94.0	772,964.8
4 พ.ค. 2567 09:14:59 น.	70.4	4.7	79.4	771,926.4	4 พ.ค. 2567 21:44:59 น.	69.7	4.7	94.4	772,988.4
4 พ.ค. 2567 09:29:59 น.	69.7	4.7	79.9	771,946.4	4 พ.ค. 2567 21:59:59 น.	69.8	4.7	95.2	773,012.2
4 พ.ค. 2567 09:44:59 น.	69.3	4.7	80.1	771,966.4	4 พ.ค. 2567 22:14:59 น.	69.8	4.7	96.4	773,036.3
4 พ.ค. 2567 09:59:59 น.	69.9	4.7	79.8	771,986.3	4 พ.ค. 2567 22:29:59 น.	69.7	4.7	96.8	773,060.5
4 พ.ค. 2567 10:14:59 น.	70.0	4.7	79.8	772,006.3	4 พ.ค. 2567 22:44:59 น.	69.9	4.7	96.9	773,084.8
4 พ.ค. 2567 10:29:59 น.	70.1	4.7	79.7	772,026.2	4 พ.ค. 2567 22:59:59 น.	69.9	4.7	97.2	773,109.1
4 พ.ค. 2567 10:44:59 น.	69.6	4.7	80.0	772,046.3	4 พ.ค. 2567 23:14:59 น.	69.7	4.7	97.3	773,133.4
4 พ.ค. 2567 10:59:59 น.	69.7	4.7	79.7	772,066.1	4 พ.ค. 2567 23:29:59 น.	69.6	4.7	97.6	773,157.8
4 พ.ค. 2567 11:14:59 น.	69.9	4.7	79.9	772,086.1	4 พ				



สถานีระบบบำบัดน้ำเสียแห่งที่ 1					สถานีระบบบำบัดน้ำเสียแห่งที่ 1				
5 พ.ค. 2567 02:14:59 น.	70.2	4.7	97.6	773,426.9	5 พ.ค. 2567 14:44:59 น.	69.7	4.7		774,836.0
5 พ.ค. 2567 02:29:59 น.	69.7	4.7	97.6	773,451.3	5 พ.ค. 2567 14:59:59 น.	69.6	4.7		774,867.5
5 พ.ค. 2567 02:44:59 น.	69.6	4.7	97.7	773,475.7	5 พ.ค. 2567 15:14:59 น.	69.6	4.7	130.0	774,900.0
5 พ.ค. 2567 02:59:59 น.	69.6	4.7	98.2	773,500.3	5 พ.ค. 2567 15:29:59 น.	69.6	4.7		774,932.6
5 พ.ค. 2567 03:14:59 น.	69.7	4.7	99.0	773,525.0	5 พ.ค. 2567 15:44:59 น.	69.6	4.7	130.5	774,965.3
5 พ.ค. 2567 03:29:59 น.	69.7	4.7	100.1	773,550.1	5 พ.ค. 2567 15:59:59 น.	69.6	4.7	130.5	774,997.9
5 พ.ค. 2567 03:44:59 น.	69.6	4.7	101.2	773,575.3	5 พ.ค. 2567 16:14:59 น.	69.6	4.7	130.4	775,030.5
5 พ.ค. 2567 03:59:59 น.	69.6	4.7	102.3	773,600.9	5 พ.ค. 2567 16:29:59 น.	69.7	4.7	130.0	775,063.0
5 พ.ค. 2567 04:14:59 น.	69.6	4.7	103.6	773,626.8	5 พ.ค. 2567 16:44:59 น.	69.6	4.7	129.6	775,095.4
5 พ.ค. 2567 04:29:59 น.	69.6	4.7	104.2	773,652.9	5 พ.ค. 2567 16:59:59 น.	69.6	4.7	129.2	775,127.7
5 พ.ค. 2567 04:44:59 น.	69.6	4.7	105.3	773,679.2	5 พ.ค. 2567 17:14:59 น.	69.6	4.7	128.7	775,159.8
5 พ.ค. 2567 04:59:59 น.	69.6	4.7	106.4	773,705.8	5 พ.ค. 2567 17:29:59 น.	69.6	4.7	128.4	775,191.9
5 พ.ค. 2567 05:14:59 น.	69.7	4.7	107.5	773,732.7	5 พ.ค. 2567 17:44:59 น.	69.6	4.7	127.9	775,223.9
5 พ.ค. 2567 05:29:59 น.	69.6	4.7	108.2	773,759.8	5 พ.ค. 2567 17:59:59 น.	69.6	4.7	127.4	775,255.8
5 พ.ค. 2567 05:44:59 น.	69.6	4.7	108.9	773,786.9	5 พ.ค. 2567 18:14:59 น.	69.6	4.7	126.9	775,287.5
5 พ.ค. 2567 05:59:59 น.	69.6	4.7	109.8	773,814.4	5 พ.ค. 2567 18:29:59 น.	69.6	4.7	129.7	775,319.9
5 พ.ค. 2567 06:14:59 น.	69.6	4.7	110.6	773,842.1	5 พ.ค. 2567 18:44:59 น.	69.6	4.7	128.7	775,352.1
5 พ.ค. 2567 06:29:59 น.	69.6	4.7	111.2	773,869.9	5 พ.ค. 2567 18:59:59 น.	69.6	4.7	126.7	775,383.8
5 พ.ค. 2567 06:44:59 น.	69.6	4.7	112.0	773,897.9	5 พ.ค. 2567 19:14:59 น.	69.6	4.7	124.7	775,414.9
5 พ.ค. 2567 06:59:59 น.	69.6	4.7	112.6	773,926.0	5 พ.ค. 2567 19:29:59 น.	69.6	4.7	122.4	775,445.6
5 พ.ค. 2567 07:14:59 น.	69.6	4.7	113.1	773,954.3	5 พ.ค. 2567 19:44:59 น.	69.6	4.7	120.6	775,475.7
5 พ.ค. 2567 07:29:59 น.	69.6	4.7	113.7	773,982.8	5 พ.ค. 2567 19:59:59 น.	69.6	4.7	119.2	775,505.5
5 พ.ค. 2567 07:44:59 น.	69.6	4.7	114.9	774,011.4	5 พ.ค. 2567 20:14:59 น.	69.6	4.7	117.5	775,534.9
5 พ.ค. 2567 07:59:59 น.	69.6	4.7	115.9	774,040.4	5 พ.ค. 2567 20:29:59 น.	69.6	4.7	116.4	775,564.0
5 พ.ค. 2567 08:14:59 น.	69.6	4.7	116.1	774,069.4	5 พ.ค. 2567 20:44:59 น.	69.6	4.7	114.9	775,592.7
5 พ.ค. 2567 08:29:59 น.	69.5	4.7	116.6	774,098.6	5 พ.ค. 2567 20:59:59 น.	69.6	4.7	113.5	775,621.1
5 พ.ค. 2567 08:44:59 น.	70.1	4.7	116.7	774,127.8	5 พ.ค. 2567 21:14:59 น.	69.6	4.7	112.2	775,649.1
5 พ.ค. 2567 08:59:59 น.	71.0	4.7	117.2	774,157.1	5 พ.ค. 2567 21:29:59 น.	69.6	4.7	111.2	775,676.9
5 พ.ค. 2567 09:14:59 น.	70.8	4.7	117.5	774,186.4	5 พ.ค. 2567 21:44:59 น.	69.6	4.7	110.2	775,704.4
5 พ.ค. 2567 09:29:59 น.	69.8	4.7	118.0	774,215.9	5 พ.ค. 2567 21:59:59 น.	69.6	4.7	109.4	775,731.8
5 พ.ค. 2567 09:44:59 น.	70.1	4.7	118.4	774,245.6	5 พ.ค. 2567 22:14:59 น.	69.6	4.7	109.3	775,759.1
5 พ.ค. 2567 09:59:59 น.	70.8	4.7	118.2	774,275.1	5 พ.ค. 2567 22:29:59 น.	69.6	4.7	109.0	775,786.4
5 พ.ค. 2567 10:14:59 น.	70.4	4.7	117.8	774,304.5	5 พ.ค. 2567 22:44:59 น.	69.6	4.7	108.3	775,813.4
5 พ.ค. 2567 10:29:59 น.	70.8	4.7	117.4	774,333.9	5 พ.ค. 2567 22:59:59 น.	69.8	4.7	107.5	775,840.3
5 พ.ค. 2567 10:44:59 น.	70.4	4.7	117.5	774,363.3	5 พ.ค. 2567 23:14:59 น.	70.0	4.7	106.8	775,867.0
5 พ.ค. 2567 10:59:59 น.	69.9	4.7	117.6	774,392.7	5 พ.ค. 2567 23:29:59 น.	69.7	4.7	106.2	775,893.6
5 พ.ค. 2567 11:14:59 น.	70.1	4.7	117.4	774,422.0	5 พ.ค. 2567 23:44:59 น.	69.7	4.7	105.8	775,920.0
5 พ.ค. 2567 11:29:59 น.	69.8	4.7	117.3	774,451.3	5 พ.ค. 2567 23:59:59 น.	69.6	4.7	105.4	775,946.4
5 พ.ค. 2567 11:44:59 น.	69.9	4.7	117.7	774,480.8	6 พ.ค. 2567 00:14:59 น.	69.6	4.7	104.9	775,972.6
5 พ.ค. 2567 11:59:59 น.	69.6	4.7	118.1	774,510.3	6 พ.ค. 2567 00:29:59 น.	69.6	4.7	104.4	775,998.7
5 พ.ค. 2567 12:14:59 น.	69.1	4.7	118.0	774,539.8	6 พ.ค. 2567 00:44:59 น.	69.6	4.7	103.9	776,024.6
5 พ.ค. 2567 12:29:59 น.	68.8	4.7	118.2	774,569.3	6 พ.ค. 2567 00:59:59 น.	69.6	4.7	103.5	776,050.5
5 พ.ค. 2567 12:44:59 น.	69.3	4.7	118.7	774,599.0	6 พ.ค. 2567 01:14:59 น.	69.6	4.7	103.2	776,076.3
5 พ.ค. 2567 12:59:59 น.	70.4	4.7	118.5	774,628.6	6 พ.ค. 2567 01:29:59 น.	69.6	4.7	102.7	776,102.0
5 พ.ค. 2567 13:14:59 น.	71.2	4.7	118.3	774,658.2	6 พ.ค. 2567 01:44:59 น.	69.6	4.7	102.4	776,127.6
5 พ.ค. 2567 13:29:59 น.	69.9	4.7	118.1	774,687.7	6 พ.ค. 2567 01:59:59 น.	69.6	4.7	101.8	776,153.1
5 พ.ค. 2567 13:44:59 น.	69.4	4.7	118.1	774,717.3	6 พ.ค. 2567 02:14:59 น.	69.6	4.7	101.0	776,178.3
5 พ.ค. 2567 13:59:59 น.	69.6	4.7	118.1	774,746.8	6 พ.ค. 2567 02:29:59 น.	69.6	4.7	100.6	776,203.4
5 พ.ค. 2567 14:14:59 น.	70.3	4.7	118.7	774,776.4	6 พ.ค. 2567 02:44:59 น.	69.6	4.7	100.4	776,228.6
5 พ.ค. 2567 14:29:59 น.	69.8	4.7		774,806.1	6 พ.ค. 2567 02:59:59 น.	69.6	4.7	100.3	776,253.6
สถานีระบบบำบัดน้ำเสียแห่งที่ 1					สถานีระบบบำบัดน้ำเสียแห่งที่ 1				
6 พ.ค. 2567 03:14:59 น.	69.6	4.7	100.6	776,278.8	6 พ.ค. 2567 15:44:59 น.	69.8	4.7	81.3	777,431.3
6 พ.ค. 2567 03:29:59 น.	69.6	4.7	100.0	776,303.8	6 พ.ค. 2567 15:59:59 น.	68.7	4.7	81.0	777,451.6
6 พ.ค. 2567 03:44:59 น.	69.6	4.7	99.8	776,328.7	6 พ.ค. 2567 16:14:59 น.	67.8	4.8	80.8	777,471.7
6 พ.ค. 2567 03:59:59 น.	69.6	4.7	99.6	776,353.6	6 พ.ค. 2567 16:29:59 น.	70.0	4.7	80.6	777,491.8
6 พ.ค. 2567 04:14:59 น.	69.6	4.7	99.4	776,378.4	6 พ.ค. 2567 16:44:59 น.	70.6	4.7	80.4	777,511.9
6 พ.ค. 2567 04:29:59 น.	69.6	4.7	99.2	776,403.3	6 พ.ค. 2567 16:59:59 น.	69.8	4.7	80.0	777,531.9
6 พ.ค. 2567 04:44:59 น.	69.6	4.7	99.1	776,428.1	6 พ.ค. 2567 17:14:59 น.	69.7	4.7	79.9	777,551.9
6 พ.ค. 2567 04:59:59 น.	69.6	4.7	99.2	776,452.8	6 พ.ค. 2567 17:29:59 น.	69.7	4.7	80.4	777,572.0
6 พ.ค. 2567 05:14:59 น.	69.6	4.7	99.5	776,477.7	6 พ.ค. 2567 17:44:59 น.	69.7	4.7		777,595.4
6 พ.ค. 2567 05:29:59 น.	69.6	4.7	99.0	776,502.4	6 พ.ค. 2567 17:59:59 น.	69.7	4.7		777,624.4
6 พ.ค. 2567 05:44:59 น.	69.6	4.7	98.9	776,527.2	6 พ.ค. 2567 18:14:59 น.	69.5	4.7	116.3	777,657.1
6 พ.ค. 2567 05:59:59 น.	69.6	4.7	98.8	776,551.9	6 พ.ค. 2567 18:29:59 น.	69.2	4.7	130.7	777,690.2
6 พ.ค. 2567 06:14:59 น.	69.6	4.7	99.2	776,576.7	6 พ.ค. 2567 18:44:59 น.	69.6	4.7	132.1	777,723.4
6 พ.ค. 2567 06:29:59 น.	69.6	4.7	99.8	776,601.6	6 พ.ค. 2567 18:59:59 น.	69.6	4.7	132.8	777,756.6
6 พ.ค. 2567 06:44:59 น.	69.6	4.7	99.7	776,626.6	6 พ.ค. 2567 19:14:59 น.	69.9	4.7	132.1	777,789.6
6 พ.ค. 2567 06:59:59 น.	69.6	4.7	99.6	776,651.4	6 พ.ค. 2567 19:29:59 น.	69.9	4.7	129.6	777,822.0
6 พ.ค. 2567 07:14:59 น.	69.6	4.7	99.6	776,676.3	6 พ.ค. 2567 19:44:59 น.	69.6	4.7	126.4	777,853.6
6 พ.ค. 2567 07:29:59 น.	69.7	4.7	99.5	776,701.2	6 พ.ค. 2567 19:59:59 น.	70.1	4.7	123.3	777,884.0
6 พ.ค. 2567 07:44:59 น.	69.8	4.7	99.6	776,726.1	6 พ.ค. 2567 20:14:59 น.	69.8	4.7	120.5	777,914.6
6 พ.ค. 2567 07:59:59 น.	69.7	4.7	99.7	776,751.0	6 พ.ค. 2567 20:29:59 น.	69.9	4.7	117.3	777,943.9
6 พ.ค. 2567 08:14:59 น.	69.7	4.7	99.4	776,775.9	6 พ.ค. 2567 20:44:59 น.	69.4	4.7	114.0	777,972.0
6 พ.ค. 2567 08:29:59 น.	69.9	4.7	98.7	776,800.6	6 พ.ค. 2567 20:59:59 น.	69.6	4.7	111.2	778,000.2
6 พ.ค. 2567 08:44:59 น.	70.4	4.7	97.8	776,825.0	6 พ.ค. 2567 21:14:59 น.	69.7	4.7	108.5	778,027.3
6 พ.ค. 2567 08:59:59 น.	70.8	4.7	96.8	776,849.2	6 พ.ค. 2567 21:29:59 น.	69.8	4.7	106.4	778,053.9
6 พ.ค. 2567 09:14:59 น.	70.7	4.7	96.1	776,873.3	6 พ.ค. 2567 21:44:59 น.	69.8	4.7	104.3	778,079.9
6 พ.ค. 2567 09:29:59 น.	69.7	4.7	94.8	776,896.9	6 พ.ค. 2567 21:59:59 น.	69.4	4.7	102.6	778,105.6
6 พ.ค. 2567 09:44:59 น.	68.9	4.7	93.5	776,920.3	6 พ.ค. 2567 22:14:59 น.	69.7	4.7	101.2	778,130.9
6 พ.ค. 2567 09:59:59 น.	69.4	4.7	92.4	776,943.4	6 พ.ค. 2567 22:29:59 น.	69.7	4.7	99.9	778,155.9
6 พ.ค. 2567 10:14:59 น.	69.9	4.7	91.0	776,966.1	6 พ.ค. 2567 22:44:59 น.	69.8	4.7	98.7	778,180.5
6 พ.ค. 2567 10:29:59 น.	69.7	4.7	89.9	776,988.6	6 พ.ค. 2567 22:59:59 น.	70.1	4.7	97.4	778,204.9
6 พ.ค. 2567 10:44:59 น.	69.5	4.7	89.1	777,010.9	6 พ.ค. 2567 23:14:59 น.	70.0	4.7	96.1	778,228.9
6 พ.ค. 2567 10:59:59 น.	69.7	4.7	88.3	777,032.9	6 พ.ค. 2567 23:29:59 น.	69.6	4.7	95.2	778,252.7
6 พ.ค. 2567 11:14:59 น.	69.5	4.7	87.6	777,054.9	6 พ.ค. 2567 23:44:59 น.	69.5	4.7	94.7	778,276.4
6 พ.ค. 2567 11:29:59 น.	69.8	4.7	87.0	777,076.6	6 พ.ค. 2567 23:59:59 น.	69.4	4.7	94.1	778,299.9
6 พ.ค. 2567 11:44:59 น.	69.8	4.7	86.7	777,098.3	7 พ.ค. 2567 00:14:59 น.	69.9	4.7	93.0	778,323.1
6 พ.ค. 2567 11:59:59 น.	69.8	4.7	86.1	777,119.8	7 พ.ค. 2567 00:29:59 น.	69.8	4.7	91.8	778,346.1
6 พ.ค. 2567 12:14:59 น.	70.0	4.7	85.6	777,141.3	7 พ.ค. 2567 00:44:59 น.	69.5	4.7	90.8	778,368.8
6 พ.ค. 2567 12:29:59 น.	70.6	4.7	85.0	777,162.5	7 พ.ค. 2567 00:59:59 น.	69.7	4.7	90.6	778,391.4
6 พ.ค. 2567 12:44:59 น.	69.9	4.7	84.4	777,183.6	7 พ.ค. 2567 01:14:59 น.	69.8	4.7	90.0	778,413.9
6 พ.ค. 2567 12:59:59 น.	69.7	4.7	84.1	777,204.6	7 พ.ค. 2567 01:29:59 น.	69.9	4.7	89.3	



สถานีระบบบำบัดน้ำเสียแห่งที่ 1					สถานีระบบบำบัดน้ำเสียแห่งที่ 1				
7 พ.ค. 2567 04:14:59 น.	69.7	4.7	92.0	778,680.7	7 พ.ค. 2567 16:44:59 น.	69.0	4.7	98.1	779,900.8
7 พ.ค. 2567 04:29:59 น.	70.0	4.7	92.0	778,703.7	7 พ.ค. 2567 16:59:59 น.	70.1	4.7	98.0	779,925.3
7 พ.ค. 2567 04:44:59 น.	70.3	4.7	92.2	778,726.8	7 พ.ค. 2567 17:14:59 น.	70.8	4.7	97.9	779,949.7
7 พ.ค. 2567 04:59:59 น.	70.0	4.7	92.7	778,749.9	7 พ.ค. 2567 17:29:59 น.	69.6	4.7	97.9	779,974.2
7 พ.ค. 2567 05:14:59 น.	69.6	4.7	93.3	778,773.3	7 พ.ค. 2567 17:44:59 น.	69.0	4.7	98.6	779,998.8
7 พ.ค. 2567 05:29:59 น.	70.2	4.7	94.1	778,796.8	7 พ.ค. 2567 17:59:59 น.	69.7	4.7	98.4	780,023.4
7 พ.ค. 2567 05:44:59 น.	69.5	4.7	94.4	778,820.4	7 พ.ค. 2567 18:14:59 น.	69.7	4.7	97.4	780,047.8
7 พ.ค. 2567 05:59:59 น.	69.3	4.7	94.9	778,844.1	7 พ.ค. 2567 18:29:59 น.	69.7	4.7	97.1	780,072.0
7 พ.ค. 2567 06:14:59 น.	69.4	4.7	96.2	778,868.2	7 พ.ค. 2567 18:44:59 น.	69.7	4.7	97.5	780,096.4
7 พ.ค. 2567 06:29:59 น.	69.6	4.7	96.4	778,892.3	7 พ.ค. 2567 18:59:59 น.	69.7	4.7	98.2	780,120.9
7 พ.ค. 2567 06:44:59 น.	69.7	4.7	96.6	778,916.4	7 พ.ค. 2567 19:14:59 น.	69.7	4.7	98.0	780,145.4
7 พ.ค. 2567 06:59:59 น.	70.1	4.7	97.2	778,940.8	7 พ.ค. 2567 19:29:59 น.	69.7	4.7	97.5	780,169.8
7 พ.ค. 2567 07:14:59 น.	70.0	4.7	97.2	778,963.1	7 พ.ค. 2567 19:44:59 น.	69.7	4.7	97.2	780,194.1
7 พ.ค. 2567 07:29:59 น.	69.9	4.7	97.2	778,989.3	7 พ.ค. 2567 19:59:59 น.	69.7	4.7	97.6	780,218.5
7 พ.ค. 2567 07:44:59 น.	69.6	4.7	97.6	779,013.8	7 พ.ค. 2567 20:14:59 น.	69.7	4.7	97.4	780,242.9
7 พ.ค. 2567 07:59:59 น.	69.6	4.7	97.5	779,038.1	7 พ.ค. 2567 20:29:59 น.	69.7	4.7	97.3	780,267.2
7 พ.ค. 2567 08:14:59 น.	69.7	4.7	97.6	779,062.5	7 พ.ค. 2567 20:44:59 น.	69.7	4.7	97.1	780,291.4
7 พ.ค. 2567 08:29:59 น.	69.9	4.7	97.4	779,086.9	7 พ.ค. 2567 20:59:59 น.	69.6	4.7	97.3	780,315.8
7 พ.ค. 2567 08:44:59 น.	69.7	4.7	97.7	779,111.3	7 พ.ค. 2567 21:14:59 น.	69.7	4.7	97.8	780,340.3
7 พ.ค. 2567 08:59:59 น.	69.6	4.7	98.0	779,135.8	7 พ.ค. 2567 21:29:59 น.	69.7	4.7	97.8	780,364.7
7 พ.ค. 2567 09:14:59 น.	69.6	4.7	97.9	779,160.3	7 พ.ค. 2567 21:44:59 น.	69.7	4.7	97.7	780,389.1
7 พ.ค. 2567 09:29:59 น.	69.8	4.7	98.2	779,184.8	7 พ.ค. 2567 21:59:59 น.	69.8	4.7	97.6	780,413.5
7 พ.ค. 2567 09:44:59 น.	69.7	4.7	98.5	779,209.4	7 พ.ค. 2567 22:14:59 น.	69.5	4.7	98.0	780,438.0
7 พ.ค. 2567 09:59:59 น.	69.6	4.7	98.6	779,234.1	7 พ.ค. 2567 22:29:59 น.	69.7	4.7	98.3	780,462.6
7 พ.ค. 2567 10:14:59 น.	69.8	4.7	97.9	779,258.6	7 พ.ค. 2567 22:44:59 น.	69.7	4.7	98.4	780,487.2
7 พ.ค. 2567 10:29:59 น.	70.0	4.7	97.6	779,282.9	7 พ.ค. 2567 22:59:59 น.	69.7	4.7	98.7	780,511.8
7 พ.ค. 2567 10:44:59 น.	69.6	4.7	97.6	779,307.3	7 พ.ค. 2567 23:14:59 น.	69.7	4.7	99.2	780,536.6
7 พ.ค. 2567 10:59:59 น.	69.2	4.7	97.9	779,331.8	7 พ.ค. 2567 23:29:59 น.	69.7	4.7	99.2	780,561.4
7 พ.ค. 2567 11:14:59 น.	71.1	4.7	97.9	779,356.3	7 พ.ค. 2567 23:44:59 น.	69.7	4.7	99.1	780,586.2
7 พ.ค. 2567 11:29:59 น.	70.6	4.7	97.9	779,380.8	7 พ.ค. 2567 23:59:59 น.	69.7	4.7	98.7	780,610.9
7 พ.ค. 2567 11:44:59 น.	69.2	4.7	98.0	779,405.3	8 พ.ค. 2567 00:14:59 น.	69.7	4.7	98.8	780,635.6
7 พ.ค. 2567 11:59:59 น.	70.0	4.7	98.5	779,429.9	8 พ.ค. 2567 00:29:59 น.	69.7	4.7	99.1	780,660.3
7 พ.ค. 2567 12:14:59 น.	70.3	4.7	98.3	779,454.4	8 พ.ค. 2567 00:44:59 น.	69.7	4.7	99.3	780,685.1
7 พ.ค. 2567 12:29:59 น.	70.7	4.7	98.1	779,479.0	8 พ.ค. 2567 00:59:59 น.	69.7	4.7	99.1	780,709.9
7 พ.ค. 2567 12:44:59 น.	70.2	4.7	98.8	779,503.7	8 พ.ค. 2567 01:14:59 น.	69.8	4.7	99.0	780,734.7
7 พ.ค. 2567 12:59:59 น.	69.7	4.7	99.2	779,528.5	8 พ.ค. 2567 01:29:59 น.	69.7	4.7	98.5	780,759.3
7 พ.ค. 2567 13:14:59 น.	69.5	4.7	99.1	779,553.3	8 พ.ค. 2567 01:44:59 น.	69.8	4.7	98.0	780,783.7
7 พ.ค. 2567 13:29:59 น.	69.6	4.7	98.8	779,577.9	8 พ.ค. 2567 01:59:59 น.	69.6	4.7	97.7	780,808.1
7 พ.ค. 2567 13:44:59 น.	70.0	4.7	98.2	779,602.5	8 พ.ค. 2567 02:14:59 น.	69.6	4.7	97.1	780,832.4
7 พ.ค. 2567 13:59:59 น.	69.8	4.7	98.1	779,627.1	8 พ.ค. 2567 02:29:59 น.	69.6	4.7	96.1	780,856.4
7 พ.ค. 2567 14:14:59 น.	69.5	4.7	98.8	779,651.8	8 พ.ค. 2567 02:44:59 น.	69.6	4.7	94.9	780,880.1
7 พ.ค. 2567 14:29:59 น.	69.1	4.7	99.7	779,676.7	8 พ.ค. 2567 02:59:59 น.	69.7	4.7	93.9	780,903.6
7 พ.ค. 2567 14:44:59 น.	69.5	4.7	100.0	779,701.7	8 พ.ค. 2567 03:14:59 น.	69.8	4.7	92.9	780,926.9
7 พ.ค. 2567 14:59:59 น.	69.4	4.7	99.9	779,726.6	8 พ.ค. 2567 03:29:59 น.	69.8	4.7	91.9	780,949.8
7 พ.ค. 2567 15:14:59 น.	69.5	4.7	99.9	779,751.6	8 พ.ค. 2567 03:44:59 น.	69.8	4.7	91.2	780,972.6
7 พ.ค. 2567 15:29:59 น.	69.8	4.7	100.3	779,776.7	8 พ.ค. 2567 03:59:59 น.	69.6	4.7	90.2	780,995.2
7 พ.ค. 2567 15:44:59 น.	69.4	4.7	100.4	779,801.8	8 พ.ค. 2567 04:14:59 น.	69.8	4.7	89.1	781,017.4
7 พ.ค. 2567 15:59:59 น.	69.3	4.7	100.0	779,826.8	8 พ.ค. 2567 04:29:59 น.	70.0	4.7	88.3	781,039.5
7 พ.ค. 2567 16:14:59 น.	69.8	4.7	99.2	779,851.6	8 พ.ค. 2567 04:44:59 น.	69.7	4.7	88.0	781,061.5
7 พ.ค. 2567 16:29:59 น.	68.7	4.7	98.6	779,876.2	8 พ.ค. 2567 04:59:59 น.	69.6	4.7	87.7	781,083.4
สถานีระบบบำบัดน้ำเสียแห่งที่ 1					สถานีระบบบำบัดน้ำเสียแห่งที่ 1				
8 พ.ค. 2567 05:14:59 น.	69.8	4.7	86.7	781,105.1	8 พ.ค. 2567 17:44:59 น.	70.0	4.7	78.0	782,117.1
8 พ.ค. 2567 05:29:59 น.	69.7	4.7	86.0	781,126.6	8 พ.ค. 2567 17:59:59 น.	70.7	4.7	77.7	782,136.4
8 พ.ค. 2567 05:44:59 น.	69.6	4.7	85.6	781,148.0	8 พ.ค. 2567 18:14:59 น.	69.6	4.7	76.8	782,155.7
8 พ.ค. 2567 05:59:59 น.	69.6	4.7	85.6	781,169.4	8 พ.ค. 2567 18:29:59 น.	69.7	4.7	76.7	782,174.8
8 พ.ค. 2567 06:14:59 น.	69.6	4.7	85.6	781,190.8	8 พ.ค. 2567 18:44:59 น.	69.7	4.7	76.5	782,193.9
8 พ.ค. 2567 06:29:59 น.	69.6	4.7	85.0	781,212.1	8 พ.ค. 2567 18:59:59 น.	69.7	4.7	75.4	782,212.8
8 พ.ค. 2567 06:44:59 น.	69.6	4.7	84.6	781,233.2	8 พ.ค. 2567 19:14:59 น.	69.7	4.7	74.5	782,231.4
8 พ.ค. 2567 06:59:59 น.	69.6	4.7	84.2	781,254.3	8 พ.ค. 2567 19:29:59 น.	69.7	4.7	74.0	782,249.9
8 พ.ค. 2567 07:14:59 น.	69.6	4.7	83.7	781,275.2	8 พ.ค. 2567 19:44:59 น.	69.7	4.7	73.8	782,268.4
8 พ.ค. 2567 07:29:59 น.	69.7	4.7	83.5	781,296.1	8 พ.ค. 2567 19:59:59 น.	69.7	4.7	73.8	782,286.8
8 พ.ค. 2567 07:44:59 น.	69.7	4.7	83.2	781,316.9	8 พ.ค. 2567 20:14:59 น.	69.7	4.7	74.0	782,305.4
8 พ.ค. 2567 07:59:59 น.	69.7	4.7	83.5	781,337.8	8 พ.ค. 2567 20:29:59 น.	69.7	4.7	74.2	782,323.9
8 พ.ค. 2567 08:14:59 น.	69.9	4.7	83.5	781,358.6	8 พ.ค. 2567 20:44:59 น.	69.7	4.7	74.2	782,342.4
8 พ.ค. 2567 08:29:59 น.	69.7	4.7	83.4	781,379.5	8 พ.ค. 2567 20:59:59 น.	69.7	4.7	74.4	782,361.1
8 พ.ค. 2567 08:44:59 น.	69.8	4.7	83.1	781,400.3	8 พ.ค. 2567 21:14:59 น.	69.7	4.7	74.7	782,379.8
8 พ.ค. 2567 08:59:59 น.	69.7	4.7	82.5	781,420.9	8 พ.ค. 2567 21:29:59 น.	69.7	4.7	75.0	782,398.4
8 พ.ค. 2567 09:14:59 น.	70.0	4.7	81.9	781,441.4	8 พ.ค. 2567 21:44:59 น.	69.7	4.7	75.4	782,417.3
8 พ.ค. 2567 09:29:59 น.	70.6	4.7	81.6	781,461.8	8 พ.ค. 2567 21:59:59 น.	69.7	4.7	75.4	782,436.1
8 พ.ค. 2567 09:44:59 น.	70.1	4.7	81.4	781,482.1	8 พ.ค. 2567 22:14:59 น.	69.7	4.7	76.0	782,455.2
8 พ.ค. 2567 09:59:59 น.	70.4	4.7	81.1	781,502.4	8 พ.ค. 2567 22:29:59 น.	69.7	4.7	76.4	782,474.3
8 พ.ค. 2567 10:14:59 น.	70.5	4.7	80.7	781,522.6	8 พ.ค. 2567 22:44:59 น.	69.8	4.7	76.5	782,493.4
8 พ.ค. 2567 10:29:59 น.	69.6	4.7	80.7	781,542.8	8 พ.ค. 2567 22:59:59 น.	69.7	4.7	76.6	782,512.6
8 พ.ค. 2567 10:44:59 น.	69.8	4.7	80.4	781,562.8	8 พ.ค. 2567 23:14:59 น.	69.7	4.7	76.6	782,531.7
8 พ.ค. 2567 10:59:59 น.	69.3	4.7	80.0	781,582.8	8 พ.ค. 2567 23:29:59 น.	69.7	4.7	76.8	782,550.9
8 พ.ค. 2567 11:14:59 น.	69.5	4.7	79.7	781,602.8	8 พ.ค. 2567 23:44:59 น.	70.0	4.7	77.0	782,570.1
8 พ.ค. 2567 11:29:59 น.	69.5	4.7	80.3	781,622.8	8 พ.ค. 2567 23:59:59 น.	69.8	4.7	77.1	782,589.4
8 พ.ค. 2567 11:44:59 น.	68.6	4.7	80.0	781,642.8	9 พ.ค. 2567 00:14:59 น.	69.4	4.7	77.1	782,608.7
8 พ.ค. 2567 11:59:59 น.	69.0	4.7	79.9	781,662.8	9 พ.ค. 2567 00:29:59 น.	69.7	4.7	77.0	782,627.9
8 พ.ค. 2567 12:14:59 น.	69.4	4.7	80.0	781,682.8	9 พ.ค. 2567 00:44:59 น.	69.6	4.7	77.0	782,647.2
8 พ.ค. 2567 12:29:59 น.	68.9	4.7	80.1	781,702.8	9 พ.ค. 2567 00:59:59 น.	69.6	4.7	77.1	782,666.4
8 พ.ค. 2567 12:44:59 น.	69.4	4.7	79.5	781,722.7	9 พ.ค. 2567 01:14:59 น.	69.6	4.7	77.2	782,685.8
8 พ.ค. 2567 12:59:59 น.	70.1	4.7	79.5	781,742.6	9 พ.ค. 2567 01:29:59 น.	69.7	4.7	77.4	782,705.1
8 พ.ค. 2567 13:14:59 น.	70.2	4.7	79.6	781,762.5	9 พ.ค. 2567 01:44:59 น.	69.7	4.7	77.3	782,724.4
8 พ.ค. 2567 13:29:59 น.	68.2	4.8	79.3	781,782.3	9 พ.ค. 2567 01:59:59 น.	69.7	4.7	77.1	782,743.7
8 พ.ค. 2567 13:44:59 น.	66.6	4.8	79.0	781,802.1	9 พ.ค. 2567 02:14:59 น.	69.6	4.7	76.3	782,762.8
8 พ.ค. 2567 13:59:59 น.	69.6	4.7	78.8	781,821.8	9 พ.ค. 2567 02:29:59 น.	69.7	4.7	76.1	782,781.8
8 พ.ค. 2567 14:14:59 น.	69.3	4.7	79.1	781,841.6	9 พ.ค. 2567 02:44:59 น.	69.7	4.7	76.2	782,800.8
8 พ.ค. 2567 14:29:59 น.	69.8	4.7	79.3	781,861.4	9 พ.ค. 2567 02:59:59 น.	69.6	4.7	76.2	782,819.9
8 พ.ค. 2567 14:44:59 น.	69.8	4.7	79.4	781,881.3	9 พ.ค. 2567 03:14:59 น.	69.6	4.7	76.0	782,838.9
8 พ.ค. 2567 14:59:59 น.	69.2	4.7	79.2	781,901.1	9 พ.ค. 2567 03:29:59 น.	69.6	4.7	76.1	782,857.9
8 พ.ค. 2567 15:14:59 น.	67.6	4.8	79.0	781,920					



สถานีระบบบำบัดน้ำเสียแห่งที่ 1					สถานีระบบบำบัดน้ำเสียแห่งที่ 1				
9 พ.ค. 2567 06:14:59 น.	69.6	4.7	62.8	783,051.4	9 พ.ค. 2567 18:44:59 น.	69.3	4.7	38.7	783,627.9
9 พ.ค. 2567 06:29:59 น.	69.7	4.7	61.6	783,066.8	9 พ.ค. 2567 18:59:59 น.	69.4	4.7	38.6	783,637.6
9 พ.ค. 2567 06:44:59 น.	69.6	4.7	60.4	783,081.9	9 พ.ค. 2567 19:14:59 น.	69.7	4.7	38.6	783,647.3
9 พ.ค. 2567 06:59:59 น.	69.5	4.7	59.1	783,096.7	9 พ.ค. 2567 19:29:59 น.	69.8	4.7	38.5	783,656.9
9 พ.ค. 2567 07:14:59 น.	69.6	4.7	57.9	783,111.1	9 พ.ค. 2567 19:44:59 น.	69.8	4.7	38.4	783,666.5
9 พ.ค. 2567 07:29:59 น.	69.7	4.7	56.8	783,125.4	9 พ.ค. 2567 19:59:59 น.	69.9	4.7	38.5	783,676.1
9 พ.ค. 2567 07:44:59 น.	69.8	4.7	55.7	783,139.3	9 พ.ค. 2567 20:14:59 น.	69.7	4.7	38.5	783,685.8
9 พ.ค. 2567 07:59:59 น.	69.7	4.7	54.7	783,152.9	9 พ.ค. 2567 20:29:59 น.	69.7	4.7	38.5	783,695.4
9 พ.ค. 2567 08:14:59 น.	69.7	4.7	53.9	783,166.4	9 พ.ค. 2567 20:44:59 น.	69.7	4.7	38.5	783,705.0
9 พ.ค. 2567 08:29:59 น.	69.7	4.7	53.1	783,179.8	9 พ.ค. 2567 20:59:59 น.	69.7	4.7	38.6	783,714.6
9 พ.ค. 2567 08:44:59 น.	69.7	4.7	52.2	783,192.8	9 พ.ค. 2567 21:14:59 น.	69.7	4.7	38.5	783,724.3
9 พ.ค. 2567 08:59:59 น.	69.8	4.7	51.4	783,205.6	9 พ.ค. 2567 21:29:59 น.	69.7	4.7	38.5	783,733.9
9 พ.ค. 2567 09:14:59 น.	70.1	4.7	50.7	783,218.3	9 พ.ค. 2567 21:44:59 น.	69.7	4.7	38.5	783,743.5
9 พ.ค. 2567 09:29:59 น.	70.5	4.7	50.1	783,230.8	9 พ.ค. 2567 21:59:59 น.	69.6	4.7	38.6	783,753.1
9 พ.ค. 2567 09:44:59 น.	70.3	4.7	49.6	783,243.3	9 พ.ค. 2567 22:14:59 น.	69.7	4.7	38.9	783,762.9
9 พ.ค. 2567 09:59:59 น.	70.0	4.7	48.9	783,255.4	9 พ.ค. 2567 22:29:59 น.	69.7	4.7	39.4	783,772.7
9 พ.ค. 2567 10:14:59 น.	69.7	4.7	47.8	783,267.4	9 พ.ค. 2567 22:44:59 น.	69.7	4.7	39.7	783,782.6
9 พ.ค. 2567 10:29:59 น.	69.1	4.7	47.2	783,279.2	9 พ.ค. 2567 22:59:59 น.	69.7	4.7	39.8	783,792.6
9 พ.ค. 2567 10:44:59 น.	70.0	4.7	46.6	783,290.8	9 พ.ค. 2567 23:14:59 น.	69.7	4.7	39.8	783,802.6
9 พ.ค. 2567 10:59:59 น.	70.0	4.7	46.0	783,302.4	9 พ.ค. 2567 23:29:59 น.	69.7	4.7	39.9	783,812.5
9 พ.ค. 2567 11:14:59 น.	69.7	4.7	45.7	783,313.8	9 พ.ค. 2567 23:44:59 น.	69.8	4.7	39.8	783,822.4
9 พ.ค. 2567 11:29:59 น.	69.5	4.7	45.4	783,325.1	9 พ.ค. 2567 23:59:59 น.	69.7	4.7	39.7	783,832.4
9 พ.ค. 2567 11:44:59 น.	70.4	4.7	44.8	783,336.3	10 พ.ค. 2567 00:14:59 น.	69.7	4.7	40.0	783,842.4
9 พ.ค. 2567 11:59:59 น.	70.8	4.7	44.5	783,347.4	10 พ.ค. 2567 00:29:59 น.	69.7	4.7	40.5	783,852.5
9 พ.ค. 2567 12:14:59 น.	69.7	4.7	44.2	783,358.5	10 พ.ค. 2567 00:44:59 น.	69.8	4.7	41.2	783,862.8
9 พ.ค. 2567 12:29:59 น.	69.6	4.7	43.9	783,369.4	10 พ.ค. 2567 00:59:59 น.	69.7	4.7	42.0	783,873.3
9 พ.ค. 2567 12:44:59 น.	69.6	4.7	43.6	783,380.4	10 พ.ค. 2567 01:14:59 น.	69.6	4.7	42.9	783,884.1
9 พ.ค. 2567 12:59:59 น.	70.5	4.7	43.4	783,391.2	10 พ.ค. 2567 01:29:59 น.	69.7	4.7	43.8	783,895.0
9 พ.ค. 2567 13:14:59 น.	69.5	4.7	43.2	783,402.0	10 พ.ค. 2567 01:44:59 น.	69.6	4.7	44.7	783,906.2
9 พ.ค. 2567 13:29:59 น.	69.0	4.7	42.9	783,412.8	10 พ.ค. 2567 01:59:59 น.	69.6	4.7	45.5	783,917.5
9 พ.ค. 2567 13:44:59 น.	69.9	4.7	42.5	783,423.4	10 พ.ค. 2567 02:14:59 น.	69.6	4.7	45.7	783,928.9
9 พ.ค. 2567 13:59:59 น.	69.7	4.7	42.2	783,433.9	10 พ.ค. 2567 02:29:59 น.	69.6	4.7	46.1	783,940.5
9 พ.ค. 2567 14:14:59 น.	69.4	4.7	42.4	783,444.5	10 พ.ค. 2567 02:44:59 น.	69.6	4.7	46.7	783,952.2
9 พ.ค. 2567 14:29:59 น.	70.4	4.7	42.6	783,455.1	10 พ.ค. 2567 02:59:59 น.	69.6	4.7	47.3	783,964.0
9 พ.ค. 2567 14:44:59 น.	69.9	4.7	42.5	783,465.8	10 พ.ค. 2567 03:14:59 น.	69.6	4.7	48.0	783,976.0
9 พ.ค. 2567 14:59:59 น.	69.5	4.7	42.1	783,476.3	10 พ.ค. 2567 03:29:59 น.	69.6	4.7	48.5	783,988.1
9 พ.ค. 2567 15:14:59 น.	69.4	4.7	41.9	783,486.8	10 พ.ค. 2567 03:44:59 น.	69.5	4.7	49.2	784,000.4
9 พ.ค. 2567 15:29:59 น.	69.4	4.7	41.9	783,497.3	10 พ.ค. 2567 03:59:59 น.	69.6	4.7	49.7	784,012.8
9 พ.ค. 2567 15:44:59 น.	69.6	4.7	41.8	783,507.7	10 พ.ค. 2567 04:14:59 น.	69.6	4.7	50.4	784,025.4
9 พ.ค. 2567 15:59:59 น.	69.9	4.7	41.5	783,518.1	10 พ.ค. 2567 04:29:59 น.	69.7	4.7	50.8	784,038.1
9 พ.ค. 2567 16:14:59 น.	69.8	4.7	41.1	783,528.4	10 พ.ค. 2567 04:44:59 น.	69.6	4.7	51.2	784,050.9
9 พ.ค. 2567 16:29:59 น.	69.8	4.7	41.0	783,538.6	10 พ.ค. 2567 04:59:59 น.	69.6	4.7	51.7	784,063.8
9 พ.ค. 2567 16:44:59 น.	70.7	4.7	40.7	783,548.8	10 พ.ค. 2567 05:14:59 น.	69.6	4.7	52.1	784,076.9
9 พ.ค. 2567 16:59:59 น.	70.3	4.7	40.4	783,558.9	10 พ.ค. 2567 05:29:59 น.	69.7	4.7	52.5	784,090.0
9 พ.ค. 2567 17:14:59 น.	69.7	4.7	40.3	783,568.9	10 พ.ค. 2567 05:44:59 น.	69.6	4.7	53.0	784,103.3
9 พ.ค. 2567 17:29:59 น.	68.8	4.7	40.0	783,578.9	10 พ.ค. 2567 05:59:59 น.	69.6	4.7	53.4	784,116.6
9 พ.ค. 2567 17:44:59 น.	69.6	4.7	39.9	783,588.9	10 พ.ค. 2567 06:14:59 น.	69.7	4.7	54.1	784,130.1
9 พ.ค. 2567 17:59:59 น.	70.1	4.7	39.6	783,598.8	10 พ.ค. 2567 06:29:59 น.	69.6	4.7	54.8	784,143.8
9 พ.ค. 2567 18:14:59 น.	70.1	4.7	39.2	783,608.6	10 พ.ค. 2567 06:44:59 น.	69.6	4.7	55.3	784,157.6
9 พ.ค. 2567 18:29:59 น.	69.6	4.7	38.8	783,618.3	10 พ.ค. 2567 06:59:59 น.	69.6	4.7	55.6	784,171.5

สถานีระบบบำบัดน้ำเสียแห่งที่ 1					สถานีระบบบำบัดน้ำเสียแห่งที่ 1				
10 พ.ค. 2567 07:14:59 น.	69.6	4.7	55.8	784,185.5	10 พ.ค. 2567 19:44:59 น.	69.9	4.7	58.1	784,908.1
10 พ.ค. 2567 07:29:59 น.	69.6	4.7	56.0	784,199.5	10 พ.ค. 2567 19:59:59 น.	69.6	4.7	58.0	784,922.6
10 พ.ค. 2567 07:44:59 น.	69.5	4.7	56.1	784,213.5	10 พ.ค. 2567 20:14:59 น.	69.7	4.7	58.1	784,937.1
10 พ.ค. 2567 07:59:59 น.	69.7	4.7	56.5	784,227.6	10 พ.ค. 2567 20:29:59 น.	69.7	4.7	58.1	784,951.6
10 พ.ค. 2567 08:14:59 น.	69.7	4.7	56.5	784,241.8	10 พ.ค. 2567 20:44:59 น.	69.7	4.7	58.2	784,966.1
10 พ.ค. 2567 08:29:59 น.	69.8	4.7	56.8	784,255.9	10 พ.ค. 2567 20:59:59 น.	69.7	4.7	58.3	784,980.7
10 พ.ค. 2567 08:44:59 น.	70.0	4.7	57.1	784,270.2	10 พ.ค. 2567 21:14:59 น.	69.6	4.7	58.4	784,995.3
10 พ.ค. 2567 08:59:59 น.	69.4	4.7	57.0	784,284.4	10 พ.ค. 2567 21:29:59 น.	69.7	4.7	58.4	785,009.9
10 พ.ค. 2567 09:14:59 น.	69.9	4.7	57.3	784,298.8	10 พ.ค. 2567 21:44:59 น.	69.7	4.7	58.4	785,024.5
10 พ.ค. 2567 09:29:59 น.	69.6	4.7	57.4	784,313.1	10 พ.ค. 2567 21:59:59 น.	69.7	4.7	58.6	785,039.2
10 พ.ค. 2567 09:44:59 น.	69.7	4.7	57.5	784,327.6	10 พ.ค. 2567 22:14:59 น.	69.7	4.7	59.3	785,054.0
10 พ.ค. 2567 09:59:59 น.	69.6	4.7	57.6	784,341.9	10 พ.ค. 2567 22:29:59 น.	69.7	4.7	59.6	785,068.9
10 พ.ค. 2567 10:14:59 น.	69.0	4.7	57.1	784,356.2	10 พ.ค. 2567 22:44:59 น.	69.7	4.7	59.8	785,083.8
10 พ.ค. 2567 10:29:59 น.	69.2	4.7	56.9	784,370.4	10 พ.ค. 2567 22:59:59 น.	69.6	4.7	59.8	785,098.8
10 พ.ค. 2567 10:44:59 น.	69.9	4.7	56.6	784,384.6	10 พ.ค. 2567 23:14:59 น.	69.6	4.7	59.6	785,113.7
10 พ.ค. 2567 10:59:59 น.	69.2	4.7	56.6	784,398.7	10 พ.ค. 2567 23:29:59 น.	69.6	4.7	59.6	785,128.6
10 พ.ค. 2567 11:14:59 น.	70.8	4.7	56.5	784,412.9	10 พ.ค. 2567 23:44:59 น.	69.7	4.7	59.4	785,143.4
10 พ.ค. 2567 11:29:59 น.	70.5	4.7	56.9	784,427.1	10 พ.ค. 2567 23:59:59 น.	69.7	4.7	59.3	785,158.3
10 พ.ค. 2567 11:44:59 น.	70.2	4.7	56.9	784,441.3	11 พ.ค. 2567 00:14:59 น.	69.6	4.7	59.3	785,173.1
10 พ.ค. 2567 11:59:59 น.	69.8	4.7	57.1	784,455.6	11 พ.ค. 2567 00:29:59 น.	69.6	4.7	59.3	785,187.9
10 พ.ค. 2567 12:14:59 น.	70.3	4.7	57.3	784,469.9	11 พ.ค. 2567 00:44:59 น.	69.6	4.7	59.1	785,202.7
10 พ.ค. 2567 12:29:59 น.	70.7	4.7	57.5	784,484.3	11 พ.ค. 2567 00:59:59 น.	69.6	4.7	59.1	785,217.4
10 พ.ค. 2567 12:44:59 น.	69.8	4.7	57.4	784,498.6	11 พ.ค. 2567 01:14:59 น.	69.6	4.7	59.0	785,232.2
10 พ.ค. 2567 12:59:59 น.	70.1	4.7	57.4	784,513.0	11 พ.ค. 2567 01:29:59 น.	69.7	4.7	59.1	785,247.0
10 พ.ค. 2567 13:14:59 น.	69.8	4.7	57.3	784,527.3	11 พ.ค. 2567 01:44:59 น.	69.6	4.7	59.1	785,261.8
10 พ.ค. 2567 13:29:59 น.	69.7	4.7	57.5	784,541.7	11 พ.ค. 2567 01:59:59 น.	69.6	4.7	58.9	785,276.5
10 พ.ค. 2567 13:44:59 น.	69.6	4.7	57.4	784,556.0	11 พ.ค. 2567 02:14:59 น.	69.6	4.7	58.3	785,291.1
10 พ.ค. 2567 13:59:59 น.	69.5	4.7	57.7	784,570.4	11 พ.ค. 2567 02:29:59 น.	69.6	4.7	58.0	785,305.6
10 พ.ค. 2567 14:14:59 น.	70.0	4.7	58.4	784,585.1	11 พ.ค. 2567 02:44:59 น.	69.6	4.7	57.8	785,320.0
10 พ.ค. 2567 14:29:59 น.	70.4	4.7	58.6	784,599.7	11 พ.ค. 2567 02:59:59 น.	69.6	4.7	57.5	785,334.4
10 พ.ค. 2567 14:44:59 น.	70.4	4.7	58.7	784,614.4	11 พ.ค. 2567 03:14:59 น.	69.6	4.7	57.8	785,348.8
10 พ.ค. 2567 14:59:59 น.	70.3	4.7	58.6	784,629.0	11 พ.ค. 2567 03:29:59 น.	69.6	4.7	57.8	785,363.3
10 พ.ค. 2567 15:14:59 น.	69.2	4.7	58.5	784,643.6	11 พ.ค. 2567 03:44:59 น.	69.7	4.7	57.8	785,377.8
10 พ.ค. 2567 15:29:59 น.	69.2	4.7	58.5	784,658.3	11 พ.ค. 2567 03:59:59 น.	69.6	4.7	57.7	785,392.1
10 พ.ค. 2567 15:44:59 น.	69.7	4.7	58.7	784,672.9	11 พ.ค. 2567 04:14:59 น.	69.6	4.7	58.1	785,406.7
10 พ.ค. 2567 15:59:59 น.	69.7	4.7	59.3	784,687.8	11 พ.ค. 2567 04:29:59 น.	69.5	4.7	58.0	785,421.2
10 พ.ค. 2567 16:14:59 น.	69.7	4.7	59.4	784,702.6	11 พ.ค. 2567 04:44:59 น.	69.6	4.7	58.0	785,435.7
10 พ.ค. 2567 16:29:59 น.	69.7	4.7	59.4	784,717.4	11 พ.ค. 2567 04:59:59 น.	69.7	4.7	58.1	785,450.2
10 พ.ค. 2567 16:44:59 น.	69.6	4.7	59.4	784,732.3	11 พ.ค. 2567 05:14:59 น.	69.9	4.7	58.0	785,464.7
10 พ.ค. 2567 16:59:59 น.	69.7	4.7	59.6	784,747.2	11 พ.ค. 2567 05:29:59				



สถานีระบบบำบัดน้ำเสียแห่งที่ 1					สถานีระบบบำบัดน้ำเสียแห่งที่ 1				
11 พ.ค. 2567 08:14:59 น.	69.7	4.7	59.0	785,640.4	11 พ.ค. 2567 20:44:59 น.	69.7	4.7	57.6	786,373.8
11 พ.ค. 2567 08:29:59 น.	69.7	4.7	59.0	785,655.2	11 พ.ค. 2567 20:59:59 น.	69.7	4.7	57.7	786,388.2
11 พ.ค. 2567 08:44:59 น.	69.7	4.7	59.6	785,670.1	11 พ.ค. 2567 21:14:59 น.	69.7	4.7	57.7	786,402.6
11 พ.ค. 2567 08:59:59 น.	69.6	4.7	59.2	785,684.9	11 พ.ค. 2567 21:29:59 น.	69.7	4.7	57.7	786,417.1
11 พ.ค. 2567 09:14:59 น.	69.2	4.7	59.3	785,699.7	11 พ.ค. 2567 21:44:59 น.	69.7	4.7	57.9	786,431.6
11 พ.ค. 2567 09:29:59 น.	70.1	4.7	59.5	785,714.6	11 พ.ค. 2567 21:59:59 น.	69.8	4.7	58.2	786,446.1
11 พ.ค. 2567 09:44:59 น.	70.8	4.7	59.4	785,729.4	11 พ.ค. 2567 22:14:59 น.	69.7	4.7	58.6	786,460.8
11 พ.ค. 2567 09:59:59 น.	69.9	4.7	59.4	785,744.3	11 พ.ค. 2567 22:29:59 น.	69.8	4.7	59.0	786,475.5
11 พ.ค. 2567 10:14:59 น.	69.9	4.7	59.1	785,759.1	11 พ.ค. 2567 22:44:59 น.	69.7	4.7	59.2	786,490.3
11 พ.ค. 2567 10:29:59 น.	69.2	4.7	58.8	785,773.8	11 พ.ค. 2567 22:59:59 น.	69.7	4.7	59.1	786,505.1
11 พ.ค. 2567 10:44:59 น.	69.7	4.7	58.7	785,788.4	11 พ.ค. 2567 23:14:59 น.	69.6	4.7	59.1	786,519.8
11 พ.ค. 2567 10:59:59 น.	69.0	4.7	58.5	785,803.1	11 พ.ค. 2567 23:29:59 น.	69.5	4.7	59.0	786,534.6
11 พ.ค. 2567 11:14:59 น.	69.0	4.7	58.6	785,817.7	11 พ.ค. 2567 23:44:59 น.	69.6	4.7	59.1	786,549.3
11 พ.ค. 2567 11:29:59 น.	70.1	4.7	58.7	785,832.4	11 พ.ค. 2567 23:59:59 น.	69.7	4.7	59.1	786,564.1
11 พ.ค. 2567 11:44:59 น.	70.7	4.7	58.7	785,847.1	12 พ.ค. 2567 00:14:59 น.	69.7	4.7	59.0	786,578.9
11 พ.ค. 2567 11:59:59 น.	69.7	4.7	58.8	785,861.8	12 พ.ค. 2567 00:29:59 น.	69.6	4.7	59.1	786,593.6
11 พ.ค. 2567 12:14:59 น.	69.5	4.7	58.6	785,876.4	12 พ.ค. 2567 00:44:59 น.	69.7	4.7	59.0	786,608.4
11 พ.ค. 2567 12:29:59 น.	69.8	4.7	58.7	785,891.1	12 พ.ค. 2567 00:59:59 น.	69.6	4.7	59.0	786,623.1
11 พ.ค. 2567 12:44:59 น.	69.8	4.7	58.8	785,905.8	12 พ.ค. 2567 01:14:59 น.	69.6	4.7	58.9	786,637.8
11 พ.ค. 2567 12:59:59 น.	69.6	4.7	59.0	785,920.6	12 พ.ค. 2567 01:29:59 น.	69.6	4.7	58.9	786,652.6
11 พ.ค. 2567 13:14:59 น.	69.3	4.7	58.8	785,935.2	12 พ.ค. 2567 01:44:59 น.	69.6	4.7	58.9	786,667.3
11 พ.ค. 2567 13:29:59 น.	69.5	4.7	58.7	785,949.9	12 พ.ค. 2567 01:59:59 น.	69.9	4.7	58.7	786,682.0
11 พ.ค. 2567 13:44:59 น.	69.6	4.7	58.6	785,964.6	12 พ.ค. 2567 02:14:59 น.	70.3	4.7	58.3	786,696.6
11 พ.ค. 2567 13:59:59 น.	69.5	4.7	58.6	785,979.2	12 พ.ค. 2567 02:29:59 น.	69.7	4.7	57.9	786,711.1
11 พ.ค. 2567 14:14:59 น.	69.4	4.7	59.2	785,994.0	12 พ.ค. 2567 02:44:59 น.	69.6	4.7	57.8	786,725.5
11 พ.ค. 2567 14:29:59 น.	70.5	4.7	59.4	786,008.9	12 พ.ค. 2567 02:59:59 น.	69.6	4.7	57.8	786,739.9
11 พ.ค. 2567 14:44:59 น.	69.7	4.7	59.5	786,023.8	12 พ.ค. 2567 03:14:59 น.	69.7	4.7	57.9	786,754.4
11 พ.ค. 2567 14:59:59 น.	69.5	4.7	59.5	786,038.6	12 พ.ค. 2567 03:29:59 น.	69.6	4.7	57.9	786,768.9
11 พ.ค. 2567 15:14:59 น.	69.1	4.7	59.4	786,053.5	12 พ.ค. 2567 03:44:59 น.	69.6	4.7	57.8	786,783.3
11 พ.ค. 2567 15:29:59 น.	70.0	4.7	59.4	786,068.3	12 พ.ค. 2567 03:59:59 น.	69.6	4.7	57.7	786,797.8
11 พ.ค. 2567 15:44:59 น.	70.1	4.7	59.4	786,083.2	12 พ.ค. 2567 04:14:59 น.	69.8	4.7	57.7	786,812.2
11 พ.ค. 2567 15:59:59 น.	70.3	4.7	59.3	786,098.0	12 พ.ค. 2567 04:29:59 น.	70.0	4.7	57.8	786,826.6
11 พ.ค. 2567 16:14:59 น.	70.0	4.7	59.3	786,112.8	12 พ.ค. 2567 04:44:59 น.	69.6	4.7	57.9	786,841.1
11 พ.ค. 2567 16:29:59 น.	69.9	4.7	59.2	786,127.6	12 พ.ค. 2567 04:59:59 น.	69.6	4.7	57.9	786,855.6
11 พ.ค. 2567 16:44:59 น.	69.7	4.7	59.1	786,142.4	12 พ.ค. 2567 05:14:59 น.	69.6	4.7	57.7	786,869.9
11 พ.ค. 2567 16:59:59 น.	69.3	4.7	59.0	786,157.2	12 พ.ค. 2567 05:29:59 น.	69.7	4.7	57.7	786,884.3
11 พ.ค. 2567 17:14:59 น.	69.3	4.7		786,171.9	12 พ.ค. 2567 05:44:59 น.	70.0	4.7	57.7	786,898.8
11 พ.ค. 2567 17:29:59 น.	69.4	4.7	58.7	786,186.6	12 พ.ค. 2567 05:59:59 น.	69.8	4.7	57.8	786,913.2
11 พ.ค. 2567 17:44:59 น.	69.9	4.7	58.6	786,201.2	12 พ.ค. 2567 06:14:59 น.	69.6	4.7	58.2	786,927.8
11 พ.ค. 2567 17:59:59 น.	69.8	4.7	58.5	786,215.8	12 พ.ค. 2567 06:29:59 น.	69.6	4.7	58.7	786,942.4
11 พ.ค. 2567 18:14:59 น.	69.7	4.7	58.1	786,230.3	12 พ.ค. 2567 06:44:59 น.	69.6	4.7	58.9	786,957.1
11 พ.ค. 2567 18:29:59 น.	69.7	4.7	57.7	786,244.8	12 พ.ค. 2567 06:59:59 น.	69.6	4.7	59.0	786,971.9
11 พ.ค. 2567 18:44:59 น.	69.6	4.7	57.4	786,259.1	12 พ.ค. 2567 07:14:59 น.	69.6	4.7	59.2	786,986.7
11 พ.ค. 2567 18:59:59 น.	69.4	4.7	57.2	786,273.4	12 พ.ค. 2567 07:29:59 น.	69.7	4.7	58.9	787,001.4
11 พ.ค. 2567 19:14:59 น.	69.7	4.7	57.2	786,287.7	12 พ.ค. 2567 07:44:59 น.	69.8	4.7	59.1	787,016.3
11 พ.ค. 2567 19:29:59 น.	69.7	4.7	57.2	786,302.0	12 พ.ค. 2567 07:59:59 น.	69.8	4.7	58.6	787,030.9
11 พ.ค. 2567 19:44:59 น.	69.7	4.7	57.5	786,316.3	12 พ.ค. 2567 08:14:59 น.	70.3	4.7	58.5	787,045.5
11 พ.ค. 2567 19:59:59 น.	69.7	4.7	57.4	786,330.7	12 พ.ค. 2567 08:29:59 น.	70.0	4.7	59.2	787,060.3
11 พ.ค. 2567 20:14:59 น.	69.7	4.7	57.4	786,345.0	12 พ.ค. 2567 08:44:59 น.	70.1	4.7	58.7	787,075.0
11 พ.ค. 2567 20:29:59 น.	69.7	4.7	57.5	786,359.4	12 พ.ค. 2567 08:59:59 น.	70.4	4.7	58.6	787,089.6
สถานีระบบบำบัดน้ำเสียแห่งที่ 1					สถานีระบบบำบัดน้ำเสียแห่งที่ 1				
12 พ.ค. 2567 09:14:59 น.	70.0	4.7	58.8	787,104.3	12 พ.ค. 2567 21:44:59 น.	69.6	4.7	57.8	787,833.1
12 พ.ค. 2567 09:29:59 น.	70.4	4.7	58.7	787,119.0	12 พ.ค. 2567 21:59:59 น.	69.7	4.7	58.0	787,847.6
12 พ.ค. 2567 09:44:59 น.	69.8	4.7	58.7	787,133.7	12 พ.ค. 2567 22:14:59 น.	69.7	4.7	58.6	787,862.2
12 พ.ค. 2567 09:59:59 น.	69.3	4.7	58.6	787,148.3	12 พ.ค. 2567 22:29:59 น.	69.6	4.7	59.1	787,877.0
12 พ.ค. 2567 10:14:59 น.	70.2	4.7	58.2	787,162.9	12 พ.ค. 2567 22:44:59 น.	69.6	4.7	59.2	787,891.8
12 พ.ค. 2567 10:29:59 น.	70.2	4.7	58.1	787,177.4	12 พ.ค. 2567 22:59:59 น.	69.7	4.7	59.4	787,906.6
12 พ.ค. 2567 10:44:59 น.	68.9	4.7	57.9	787,191.9	12 พ.ค. 2567 23:14:59 น.	69.6	4.7	59.4	787,921.5
12 พ.ค. 2567 10:59:59 น.	69.5	4.7	57.7	787,206.3	12 พ.ค. 2567 23:29:59 น.	69.6	4.7	59.5	787,936.3
12 พ.ค. 2567 11:14:59 น.	68.7	4.7	58.0	787,220.9	12 พ.ค. 2567 23:44:59 น.	69.7	4.7	59.6	787,951.2
12 พ.ค. 2567 11:29:59 น.	68.9	4.7	58.2	787,235.4	12 พ.ค. 2567 23:59:59 น.	69.7	4.7	59.5	787,966.1
12 พ.ค. 2567 11:44:59 น.	70.0	4.7	58.5	787,250.0	13 พ.ค. 2567 00:14:59 น.	69.6	4.7	59.5	787,981.0
12 พ.ค. 2567 11:59:59 น.	69.8	4.7	58.5	787,264.6	13 พ.ค. 2567 00:29:59 น.	69.7	4.7	59.5	787,995.9
12 พ.ค. 2567 12:14:59 น.	69.9	4.7	58.5	787,279.3	13 พ.ค. 2567 00:44:59 น.	69.7	4.7	59.5	788,010.8
12 พ.ค. 2567 12:29:59 น.	70.1	4.7	58.6	787,293.9	13 พ.ค. 2567 00:59:59 น.	69.7	4.7	59.5	788,025.6
12 พ.ค. 2567 12:44:59 น.	69.9	4.7	58.8	787,308.6	13 พ.ค. 2567 01:14:59 น.	69.6	4.7	59.6	788,040.5
12 พ.ค. 2567 12:59:59 น.	70.1	4.7	58.8	787,323.3	13 พ.ค. 2567 01:29:59 น.	69.6	4.7	59.5	788,055.4
12 พ.ค. 2567 13:14:59 น.	69.7	4.7	59.1	787,338.1	13 พ.ค. 2567 01:44:59 น.	69.6	4.7	59.6	788,070.3
12 พ.ค. 2567 13:29:59 น.	69.7	4.7	58.9	787,352.8	13 พ.ค. 2567 01:59:59 น.	69.6	4.7	59.5	788,085.2
12 พ.ค. 2567 13:44:59 น.	70.6	4.7	58.9	787,367.5	13 พ.ค. 2567 02:14:59 น.	69.6	4.7	58.9	788,099.9
12 พ.ค. 2567 13:59:59 น.	70.3	4.7	58.6	787,382.2	13 พ.ค. 2567 02:29:59 น.	69.6	4.7	58.6	788,114.6
12 พ.ค. 2567 14:14:59 น.	70.1	4.7	58.8	787,396.9	13 พ.ค. 2567 02:44:59 น.	69.7	4.7	58.5	788,129.2
12 พ.ค. 2567 14:29:59 น.	69.9	4.7	59.1	787,411.6	13 พ.ค. 2567 02:59:59 น.	69.7	4.7	58.3	788,143.8
12 พ.ค. 2567 14:44:59 น.	70.1	4.7	59.6	787,426.6	13 พ.ค. 2567 03:14:59 น.	69.6	4.7	58.4	788,158.4
12 พ.ค. 2567 14:59:59 น.	69.6	4.7	59.6	787,441.4	13 พ.ค. 2567 03:29:59 น.	69.5	4.7	58.2	788,172.9
12 พ.ค. 2567 15:14:59 น.	70.3	4.7	59.6	787,456.4	13 พ.ค. 2567 03:44:59 น.	69.6	4.7	58.1	788,187.4
12 พ.ค. 2567 15:29:59 น.	69.2	4.7	59.5	787,471.3	13 พ.ค. 2567 03:59:59 น.	69.6	4.7	58.4	788,202.1
12 พ.ค. 2567 15:44:59 น.	70.1	4.7	59.4	787,486.1	13 พ.ค. 2567 04:14:59 น.	69.6	4.7	58.4	788,216.7
12 พ.ค. 2567 15:59:59 น.	70.2	4.7	58.9	787,500.8	13 พ.ค. 2567 04:29:59 น.	69.8	4.7	58.4	788,231.3
12 พ.ค. 2567 16:14:59 น.	70.7	4.7	59.0	787,515.6	13 พ.ค. 2567 04:44:59 น.	70.0	4.7	58.5	788,245.9
12 พ.ค. 2567 16:29:59 น.	69.9	4.7	59.0	787,530.3	13 พ.ค. 2567 04:59:59 น.	69.6	4.7	58.4	788,260.5
12 พ.ค. 2567 16:44:59 น.	69.2	4.7	58.8	787,545.0	13 พ.ค. 2567 05:14:59 น.	69.6	4.7	58.6	788,275.1
12 พ.ค. 2567 16:59:59 น.	69.8	4.7	58.6	787,559.6	13 พ.ค. 2567 05:29:59 น.	69.6	4.7	58.4	788,289.8
12 พ.ค. 2567 17:14:59 น.	69.7	4.7	58.5	787,574.3	13 พ.ค. 2567 05:44:59 น.	69.5	4.7	58.4	788,304.4
12 พ.ค. 2567 17:29:59 น.	68.8	4.7	58.4	787,588.9	13 พ.ค. 2567 05:59:59 น.	69.6	4.7	58.5	788,319.0
12 พ.ค. 2567 17:44:59 น.	69.1	4.7	58.3	787,603.4	13 พ.ค. 2567 06:14:59 น.	69.7	4.7	58.0	788,333.8
12 พ.ค. 2567 17:59:59 น.	69.2	4.7	58.2	787,618.0	13 พ.ค. 2567 06:29:59 น.	69.9	4.7	59.4	788,348.6
12 พ.ค. 2567 18:14:59 น.	69.5	4.7	57.6	787,632.4	13 พ.ค. 2567 06:44:59 น.	69.6	4.7	59.5	788,363.4
12 พ.ค. 2567 18:29:59 น.	69.7	4.7	57.2	787,646.7	13 พ.ค. 2567 06:59:59 น.	69.6	4.7	59.5	788,378.3
12 พ.ค. 2567 18:44:59 น.	69.8	4.7	56.9	787,660.9	13 พ.ค. 2567 07:14:59 น.	69.6	4.7	59.5	788,393.2
12 พ.ค. 2567 18:59:59 น.									



สถานีระบบบำบัดน้ำเสียแห่งที่ 1				สถานีระบบบำบัดน้ำเสียแห่งที่ 1					
13 พ.ค. 2567 10:14:59 น.	69.9	4.7	58.4	788,570.2	13 พ.ค. 2567 22:44:59 น.	69.7	4.7	59.3	789,305.1
13 พ.ค. 2567 10:29:59 น.	69.7	4.7	58.1	788,584.7	13 พ.ค. 2567 22:59:59 น.	69.7	4.7	59.3	789,319.9
13 พ.ค. 2567 10:44:59 น.	69.9	4.7	57.9	788,599.2	13 พ.ค. 2567 23:14:59 น.	69.6	4.7	59.4	789,334.8
13 พ.ค. 2567 10:59:59 น.	70.1	4.7	57.8	788,613.6	13 พ.ค. 2567 23:29:59 น.	69.6	4.7	59.5	789,349.7
13 พ.ค. 2567 11:14:59 น.	69.1	4.7	58.3	788,628.2	13 พ.ค. 2567 23:44:59 น.	69.6	4.7	59.2	789,364.4
13 พ.ค. 2567 11:29:59 น.	70.0	4.7	58.5	788,642.8	13 พ.ค. 2567 23:59:59 น.	69.6	4.7	59.0	789,379.2
13 พ.ค. 2567 11:44:59 น.	69.7	4.7	58.4	788,657.4	14 พ.ค. 2567 00:14:59 น.	69.7	4.7	59.1	789,394.0
13 พ.ค. 2567 11:59:59 น.	69.6	4.7	58.2	788,671.9	14 พ.ค. 2567 00:29:59 น.	69.6	4.7	59.2	789,408.8
13 พ.ค. 2567 12:14:59 น.	69.7	4.7	58.2	788,686.5	14 พ.ค. 2567 00:44:59 น.	69.6	4.7	59.6	789,423.7
13 พ.ค. 2567 12:29:59 น.	69.5	4.7	58.5	788,701.2	14 พ.ค. 2567 00:59:59 น.	69.7	4.7	59.7	789,438.6
13 พ.ค. 2567 12:44:59 น.	68.8	4.7	58.4	788,715.8	14 พ.ค. 2567 01:14:59 น.	69.9	4.7	59.6	789,453.5
13 พ.ค. 2567 12:59:59 น.	69.5	4.7	58.9	788,730.5	14 พ.ค. 2567 01:29:59 น.	69.7	4.7	59.5	789,468.4
13 พ.ค. 2567 13:14:59 น.	69.8	4.7	59.1	788,745.3	14 พ.ค. 2567 01:44:59 น.	69.7	4.7	59.4	789,483.3
13 พ.ค. 2567 13:29:59 น.	69.9	4.7	59.1	788,760.1	14 พ.ค. 2567 01:59:59 น.	69.9	4.7	59.2	789,498.1
13 พ.ค. 2567 13:44:59 น.	70.0	4.7	59.0	788,774.8	14 พ.ค. 2567 02:14:59 น.	69.9	4.7	58.7	789,512.7
13 พ.ค. 2567 13:59:59 น.	69.9	4.7	59.2	788,789.6	14 พ.ค. 2567 02:29:59 น.	69.6	4.7	58.1	789,527.3
13 พ.ค. 2567 14:14:59 น.	69.8	4.7	59.9	788,804.6	14 พ.ค. 2567 02:44:59 น.	69.6	4.7	58.0	789,541.8
13 พ.ค. 2567 14:29:59 น.	70.0	4.7	60.2	788,819.6	14 พ.ค. 2567 02:59:59 น.	69.3	4.7	57.8	789,556.2
13 พ.ค. 2567 14:44:59 น.	70.9	4.7	60.1	788,834.7	14 พ.ค. 2567 03:14:59 น.	68.6	4.7	57.9	789,570.7
13 พ.ค. 2567 14:59:59 น.	70.5	4.7	59.8	788,849.6	14 พ.ค. 2567 03:29:59 น.	69.8	4.7	57.8	789,585.1
13 พ.ค. 2567 15:14:59 น.	70.5	4.7	59.9	788,864.6	14 พ.ค. 2567 03:44:59 น.	70.3	4.7	57.9	789,599.6
13 พ.ค. 2567 15:29:59 น.	70.5	4.7	59.9	788,879.6	14 พ.ค. 2567 03:59:59 น.	69.8	4.7	57.8	789,614.1
13 พ.ค. 2567 15:44:59 น.	69.6	4.7	59.7	788,894.5	14 พ.ค. 2567 04:14:59 น.	69.8	4.7	57.8	789,628.5
13 พ.ค. 2567 15:59:59 น.	69.3	4.7	59.4	788,909.4	14 พ.ค. 2567 04:29:59 น.	69.7	4.7	57.9	789,642.9
13 พ.ค. 2567 16:14:59 น.	70.1	4.7	59.2	788,924.2	14 พ.ค. 2567 04:44:59 น.	69.6	4.7	57.9	789,657.4
13 พ.ค. 2567 16:29:59 น.	69.8	4.7	59.9	788,939.1	14 พ.ค. 2567 04:59:59 น.	69.6	4.7	57.7	789,671.9
13 พ.ค. 2567 16:44:59 น.	69.8	4.7	59.6	788,954.1	14 พ.ค. 2567 05:14:59 น.	69.7	4.7	57.7	789,686.3
13 พ.ค. 2567 16:59:59 น.	69.7	4.7	59.5	788,968.9	14 พ.ค. 2567 05:29:59 น.	69.6	4.7	57.7	789,700.7
13 พ.ค. 2567 17:14:59 น.	69.4	4.7	59.4	788,983.8	14 พ.ค. 2567 05:44:59 น.	69.7	4.7	57.8	789,715.1
13 พ.ค. 2567 17:29:59 น.	69.7	4.7	59.5	788,998.6	14 พ.ค. 2567 05:59:59 น.	69.7	4.7	58.0	789,729.6
13 พ.ค. 2567 17:44:59 น.	69.7	4.7	59.2	789,013.4	14 พ.ค. 2567 06:14:59 น.	69.3	4.7	58.4	789,744.3
13 พ.ค. 2567 17:59:59 น.	69.7	4.7	59.0	789,028.2	14 พ.ค. 2567 06:29:59 น.	69.5	4.7	58.7	789,758.9
13 พ.ค. 2567 18:14:59 น.	69.7	4.7	58.4	789,042.8	14 พ.ค. 2567 06:44:59 น.	69.6	4.7	58.8	789,773.6
13 พ.ค. 2567 18:29:59 น.	69.7	4.7	58.2	789,057.3	14 พ.ค. 2567 06:59:59 น.	69.6	4.7	58.9	789,788.4
13 พ.ค. 2567 18:44:59 น.	69.6	4.7	58.1	789,071.8	14 พ.ค. 2567 07:14:59 น.	69.7	4.7	58.8	789,803.1
13 พ.ค. 2567 18:59:59 น.	69.5	4.7	58.2	789,086.4	14 พ.ค. 2567 07:29:59 น.	69.7	4.7	58.4	789,817.7
13 พ.ค. 2567 19:14:59 น.	69.7	4.7	58.0	789,100.9	14 พ.ค. 2567 07:44:59 น.	69.7	4.7	58.4	789,832.3
13 พ.ค. 2567 19:29:59 น.	69.7	4.7	58.1	789,115.4	14 พ.ค. 2567 07:59:59 น.	69.7	4.7	58.7	789,846.9
13 พ.ค. 2567 19:44:59 น.	69.6	4.7	58.1	789,129.9	14 พ.ค. 2567 08:14:59 น.	69.7	4.7	58.8	789,861.7
13 พ.ค. 2567 19:59:59 น.	69.6	4.7	58.0	789,144.4	14 พ.ค. 2567 08:29:59 น.	69.5	4.7	58.7	789,876.3
13 พ.ค. 2567 20:14:59 น.	69.7	4.7	58.1	789,158.9	14 พ.ค. 2567 08:44:59 น.	69.8	4.7	58.8	789,891.1
13 พ.ค. 2567 20:29:59 น.	69.7	4.7	58.0	789,173.4	14 พ.ค. 2567 08:59:59 น.	70.2	4.7	58.9	789,905.8
13 พ.ค. 2567 20:44:59 น.	69.7	4.7	58.1	789,188.0	14 พ.ค. 2567 09:14:59 น.	70.9	4.7	58.8	789,920.5
13 พ.ค. 2567 20:59:59 น.	69.7	4.7	58.1	789,202.5	14 พ.ค. 2567 09:29:59 น.	69.9	4.7	58.4	789,935.1
13 พ.ค. 2567 21:14:59 น.	69.5	4.7	58.2	789,217.1	14 พ.ค. 2567 09:44:59 น.	69.9	4.7	59.1	789,949.8
13 พ.ค. 2567 21:29:59 น.	69.7	4.7	58.3	789,231.6	14 พ.ค. 2567 09:59:59 น.	70.5	4.7	59.2	789,964.6
13 พ.ค. 2567 21:44:59 น.	69.7	4.7	58.2	789,246.2	14 พ.ค. 2567 10:14:59 น.	70.5	4.7	58.9	789,979.4
13 พ.ค. 2567 21:59:59 น.	69.6	4.7	58.3	789,260.8	14 พ.ค. 2567 10:29:59 น.	69.7	4.7	58.5	789,994.0
13 พ.ค. 2567 22:14:59 น.	69.6	4.7	58.8	789,275.5	14 พ.ค. 2567 10:44:59 น.	69.5	4.7	58.2	790,008.5
13 พ.ค. 2567 22:29:59 น.	69.7	4.7	59.3	789,290.3	14 พ.ค. 2567 10:59:59 น.	68.9	4.7	58.1	790,023.1
สถานีระบบบำบัดน้ำเสียแห่งที่ 1				สถานีระบบบำบัดน้ำเสียแห่งที่ 1					
14 พ.ค. 2567 11:14:59 น.	69.3	4.7	58.1	790,037.6	14 พ.ค. 2567 23:44:59 น.	69.7	4.7	58.7	790,767.3
14 พ.ค. 2567 11:29:59 น.	68.8	4.7	58.3	790,052.2	14 พ.ค. 2567 23:59:59 น.	69.6	4.7	58.8	790,782.0
14 พ.ค. 2567 11:44:59 น.	68.8	4.7	58.0	790,066.8	15 พ.ค. 2567 00:14:59 น.	69.6	4.7	58.7	790,796.7
14 พ.ค. 2567 11:59:59 น.	69.2	4.7	58.5	790,081.4	15 พ.ค. 2567 00:29:59 น.	69.5	4.7	58.8	790,811.4
14 พ.ค. 2567 12:14:59 น.	68.5	4.8	58.6	790,096.0	15 พ.ค. 2567 00:44:59 น.	69.6	4.7	58.6	790,826.0
14 พ.ค. 2567 12:29:59 น.	68.9	4.7	58.9	790,110.8	15 พ.ค. 2567 00:59:59 น.	69.8	4.7	58.7	790,840.8
14 พ.ค. 2567 12:44:59 น.	69.2	4.7	59.1	790,125.5	15 พ.ค. 2567 01:14:59 น.	69.7	4.7	58.7	790,855.4
14 พ.ค. 2567 12:59:59 น.	69.5	4.7	59.2	790,140.3	15 พ.ค. 2567 01:29:59 น.	69.6	4.7	59.0	790,870.1
14 พ.ค. 2567 13:14:59 น.	69.3	4.7	59.3	790,155.1	15 พ.ค. 2567 01:44:59 น.	69.7	4.7	59.0	790,884.9
14 พ.ค. 2567 13:29:59 น.	70.4	4.7	59.3	790,169.9	15 พ.ค. 2567 01:59:59 น.	69.6	4.7	58.9	790,899.6
14 พ.ค. 2567 13:44:59 น.	69.8	4.7	59.2	790,184.8	15 พ.ค. 2567 02:14:59 น.	69.7	4.7	58.5	790,914.3
14 พ.ค. 2567 13:59:59 น.	69.0	4.7	59.1	790,199.6	15 พ.ค. 2567 02:29:59 น.	69.6	4.7	58.3	790,928.8
14 พ.ค. 2567 14:14:59 น.	69.4	4.7	59.5	790,214.4	15 พ.ค. 2567 02:44:59 น.	69.5	4.7	58.3	790,943.4
14 พ.ค. 2567 14:29:59 น.	69.8	4.7	59.8	790,229.4	15 พ.ค. 2567 02:59:59 น.	69.6	4.7	58.1	790,957.9
14 พ.ค. 2567 14:44:59 น.	69.7	4.7	59.7	790,244.3	15 พ.ค. 2567 03:14:59 น.	69.7	4.7	58.0	790,972.4
14 พ.ค. 2567 14:59:59 น.	69.8	4.7	59.9	790,259.3	15 พ.ค. 2567 03:29:59 น.	69.8	4.7	57.9	790,986.9
14 พ.ค. 2567 15:14:59 น.	69.8	4.7	59.7	790,274.2	15 พ.ค. 2567 03:44:59 น.	69.7	4.7	57.9	791,001.3
14 พ.ค. 2567 15:29:59 น.	69.5	4.7	59.6	790,289.0	15 พ.ค. 2567 03:59:59 น.	69.6	4.7	57.9	791,015.8
14 พ.ค. 2567 15:44:59 น.	69.8	4.7	59.3	790,303.8	15 พ.ค. 2567 04:14:59 น.	69.6	4.7	58.1	791,030.3
14 พ.ค. 2567 15:59:59 น.	69.8	4.7	58.8	790,318.5	15 พ.ค. 2567 04:29:59 น.	69.6	4.7	58.2	791,044.9
14 พ.ค. 2567 16:14:59 น.	69.6	4.7	58.6	790,333.2	15 พ.ค. 2567 04:44:59 น.	69.6	4.7	58.1	791,059.4
14 พ.ค. 2567 16:29:59 น.	70.1	4.7	58.2	790,347.8	15 พ.ค. 2567 04:59:59 น.	69.6	4.7	58.2	791,073.9
14 พ.ค. 2567 16:44:59 น.	69.8	4.7	58.3	790,362.3	15 พ.ค. 2567 05:14:59 น.	69.6	4.7	58.4	791,088.6
14 พ.ค. 2567 16:59:59 น.	69.8	4.7	58.5	790,376.9	15 พ.ค. 2567 05:29:59 น.	69.3	4.7	58.3	791,103.1
14 พ.ค. 2567 17:14:59 น.	69.8	4.7	59.0	790,391.7	15 พ.ค. 2567 05:44:59 น.	69.7	4.7	58.2	791,117.7
14 พ.ค. 2567 17:29:59 น.	69.8	4.7	58.8	790,406.4	15 พ.ค. 2567 05:59:59 น.	69.4	4.7	58.3	791,132.3
14 พ.ค. 2567 17:44:59 น.	70.4	4.7	58.6	790,421.0	15 พ.ค. 2567 06:14:59 น.	69.6	4.7	58.7	791,146.9
14 พ.ค. 2567 17:59:59 น.	69.2	4.7	58.5	790,435.6	15 พ.ค. 2567 06:29:59 น.	69.6	4.7	59.0	791,161.7
14 พ.ค. 2567 18:14:59 น.	68.8	4.7	57.9	790,450.1	15 พ.ค. 2567 06:44:59 น.	69.7	4.7	59.1	791,176.5
14 พ.ค. 2567 18:29:59 น.	69.6	4.7	57.4	790,464.5	15 พ.ค. 2567 06:59:59 น.	69.7	4.7	59.2	791,191.3
14 พ.ค. 2567 18:44:59 น.	69.8	4.7	57.1	790,478.8	15 พ.ค. 2567 07:14:59 น.	69.6	4.7	59.2	791,206.1
14 พ.ค. 2567 18:59:59 น.	69.7	4.7	57.1	790,493.0	15 พ.ค. 2567 07:29:59 น.	69.6	4.7	59.1	791,220.8
14 พ.ค. 2567 19:14:59 น.	69.7	4.7	57.1	790,507.3	15 พ.ค. 2567 07:44:59 น.	69.7	4.7	58.9	791,235.6
14 พ.ค. 2567 19:29:59 น.	69.7	4.7	57.1	790,521.6	15 พ.ค. 2567 07:59:59 น.	69.7	4.7	58.6	791,250.2
14 พ.ค. 2567 19:44:59 น.	69.7	4.7	57.0	790,535.8	15 พ.ค. 2567 08:14:59 น.	69.7	4.7	59.6	791,265.1
14 พ.ค. 2567 19:59:59 น.	69.7	4.7	57.1	790,550.1	15 พ.ค. 2567 08:29:59 น.	69.7	4.7	59.5	791,279.1
14 พ.ค. 2567 20:14:59 น.	69.7	4.7	57.1	790,564.4	15 พ.ค. 2567 08:44:59 น.	70.5	4.7	59.1	791,295.5
14 พ.ค. 2567 20:29:59 น.	69.7	4.7	57.2	790,578.7	15 พ.ค. 2567 08:59:59 น.	69.7	4.7	59.5	791,309.7
14 พ.ค. 2567 20:44:59 น.	69.7	4.7	57.3	790,593.0	15 พ.ค. 2567 09:14:59 น.	70.0	4.7	59.3	791,324.5
14 พ.ค. 2567 20:59:59 น.	69.7	4.7	57.3						



สถานีระบบบำบัดน้ำเสียแห่งที่ 1				สถานีระบบบำบัดน้ำเสียแห่งที่ 1			
15 พ.ค. 2567 12:14:59 น.	69.7	4.7	59.3	16 พ.ค. 2567 00:44:59 น.	69.7	4.7	60.1
15 พ.ค. 2567 12:29:59 น.	69.8	4.7	59.1	16 พ.ค. 2567 00:59:59 น.	69.7	4.7	59.8
15 พ.ค. 2567 12:44:59 น.	70.1	4.7	59.0	16 พ.ค. 2567 01:14:59 น.	69.6	4.7	59.6
15 พ.ค. 2567 12:59:59 น.	71.0	4.7	58.9	16 พ.ค. 2567 01:29:59 น.	69.6	4.7	59.5
15 พ.ค. 2567 13:14:59 น.	70.2	4.7	58.8	16 พ.ค. 2567 01:44:59 น.	69.7	4.7	59.4
15 พ.ค. 2567 13:29:59 น.	70.1	4.7	58.7	16 พ.ค. 2567 01:59:59 น.	69.6	4.7	59.3
15 พ.ค. 2567 13:44:59 น.	68.1	4.8	58.7	16 พ.ค. 2567 02:14:59 น.	69.7	4.7	58.7
15 พ.ค. 2567 13:59:59 น.	70.4	4.7	58.9	16 พ.ค. 2567 02:29:59 น.	69.6	4.7	58.9
15 พ.ค. 2567 14:14:59 น.	69.9	4.7	59.3	16 พ.ค. 2567 02:44:59 น.	69.7	4.7	59.2
15 พ.ค. 2567 14:29:59 น.	70.5	4.7	59.5	16 พ.ค. 2567 02:59:59 น.	69.7	4.7	59.1
15 พ.ค. 2567 14:44:59 น.	70.6	4.7	59.4	16 พ.ค. 2567 03:14:59 น.	69.6	4.7	58.7
15 พ.ค. 2567 14:59:59 น.	69.7	4.7	59.3	16 พ.ค. 2567 03:29:59 น.	69.6	4.7	58.6
15 พ.ค. 2567 15:14:59 น.	69.8	4.7	59.2	16 พ.ค. 2567 03:44:59 น.	69.6	4.7	58.5
15 พ.ค. 2567 15:29:59 น.	68.7	4.7	58.9	16 พ.ค. 2567 03:59:59 น.	69.6	4.7	58.8
15 พ.ค. 2567 15:44:59 น.	69.6	4.7	58.9	16 พ.ค. 2567 04:14:59 น.	70.1	4.7	59.6
15 พ.ค. 2567 15:59:59 น.	71.0	4.7	58.9	16 พ.ค. 2567 04:29:59 น.	69.8	4.7	60.1
15 พ.ค. 2567 16:14:59 น.	69.0	4.7	58.7	16 พ.ค. 2567 04:44:59 น.	70.0	4.7	60.2
15 พ.ค. 2567 16:29:59 น.	69.6	4.7	58.4	16 พ.ค. 2567 04:59:59 น.	69.8	4.7	59.9
15 พ.ค. 2567 16:44:59 น.	69.8	4.7	58.3	16 พ.ค. 2567 05:14:59 น.	69.6	4.7	59.6
15 พ.ค. 2567 16:59:59 น.	69.8	4.7	58.3	16 พ.ค. 2567 05:29:59 น.	69.6	4.7	59.7
15 พ.ค. 2567 17:14:59 น.	69.2	4.7	58.1	16 พ.ค. 2567 05:44:59 น.	69.6	4.7	59.7
15 พ.ค. 2567 17:29:59 น.	69.5	4.7	58.1	16 พ.ค. 2567 05:59:59 น.	69.6	4.7	59.8
15 พ.ค. 2567 17:44:59 น.	70.5	4.7	58.1	16 พ.ค. 2567 06:14:59 น.	69.8	4.7	60.1
15 พ.ค. 2567 17:59:59 น.	70.5	4.7	57.9	16 พ.ค. 2567 06:29:59 น.	69.7	4.7	60.6
15 พ.ค. 2567 18:14:59 น.	69.2	4.7	57.4	16 พ.ค. 2567 06:44:59 น.	69.6	4.7	60.6
15 พ.ค. 2567 18:29:59 น.	69.6	4.7	57.1	16 พ.ค. 2567 06:59:59 น.	69.7	4.7	60.4
15 พ.ค. 2567 18:44:59 น.	69.7	4.7	56.9	16 พ.ค. 2567 07:14:59 น.	69.7	4.7	60.2
15 พ.ค. 2567 18:59:59 น.	70.0	4.7		16 พ.ค. 2567 07:29:59 น.	69.9	4.7	60.1
15 พ.ค. 2567 19:14:59 น.	69.8	4.7	58.1	16 พ.ค. 2567 07:44:59 น.	69.7	4.7	60.3
15 พ.ค. 2567 19:29:59 น.	69.7	4.7	58.6	16 พ.ค. 2567 07:59:59 น.	69.7	4.7	60.0
15 พ.ค. 2567 19:44:59 น.	69.7	4.7	59.0	16 พ.ค. 2567 08:14:59 น.	69.7	4.7	60.0
15 พ.ค. 2567 19:59:59 น.	69.7	4.7	58.9	16 พ.ค. 2567 08:29:59 น.	69.9	4.7	60.1
15 พ.ค. 2567 20:14:59 น.	69.7	4.7	58.7	16 พ.ค. 2567 08:44:59 น.	69.3	4.7	59.9
15 พ.ค. 2567 20:29:59 น.	69.7	4.7	58.5	16 พ.ค. 2567 08:59:59 น.	69.6	4.7	58.9
15 พ.ค. 2567 20:44:59 น.	69.7	4.7	58.7	16 พ.ค. 2567 09:14:59 น.	69.7	4.7	58.5
15 พ.ค. 2567 20:59:59 น.	69.7	4.7	58.6	16 พ.ค. 2567 09:29:59 น.	70.4	4.7	58.3
15 พ.ค. 2567 21:14:59 น.	69.7	4.7	59.0	16 พ.ค. 2567 09:44:59 น.	69.4	4.7	57.8
15 พ.ค. 2567 21:29:59 น.	69.7	4.7	59.1	16 พ.ค. 2567 09:59:59 น.	69.8	4.7	57.8
15 พ.ค. 2567 21:44:59 น.	69.6	4.7	59.3	16 พ.ค. 2567 10:14:59 น.	69.1	4.7	57.2
15 พ.ค. 2567 21:59:59 น.	70.0	4.7	59.3	16 พ.ค. 2567 10:29:59 น.	69.5	4.7	57.6
15 พ.ค. 2567 22:14:59 น.	69.8	4.7	59.4	16 พ.ค. 2567 10:44:59 น.	69.7	4.7	57.2
15 พ.ค. 2567 22:29:59 น.	69.8	4.7	59.6	16 พ.ค. 2567 10:59:59 น.	69.3	4.7	57.3
15 พ.ค. 2567 22:44:59 น.	69.7	4.7	59.9	16 พ.ค. 2567 11:14:59 น.	70.3	4.7	58.9
15 พ.ค. 2567 22:59:59 น.	69.7	4.7	60.4	16 พ.ค. 2567 11:29:59 น.	70.7	4.7	60.0
15 พ.ค. 2567 23:14:59 น.	69.7	4.7	60.7	16 พ.ค. 2567 11:44:59 น.	70.0	4.7	60.0
15 พ.ค. 2567 23:29:59 น.	69.7	4.7	60.7	16 พ.ค. 2567 11:59:59 น.	69.7	4.7	60.2
15 พ.ค. 2567 23:44:59 น.	69.7	4.7	60.4	16 พ.ค. 2567 12:14:59 น.	69.6	4.7	60.0
15 พ.ค. 2567 23:59:59 น.	69.7	4.7	60.0	16 พ.ค. 2567 12:29:59 น.	69.7	4.7	61.1
16 พ.ค. 2567 00:14:59 น.	69.7	4.7	59.8	16 พ.ค. 2567 12:44:59 น.	69.7	4.7	60.4
16 พ.ค. 2567 00:29:59 น.	69.7	4.7	60.0	16 พ.ค. 2567 12:59:59 น.	69.7	4.7	70.5

สถานีระบบบำบัดน้ำเสียแห่งที่ 1				สถานีระบบบำบัดน้ำเสียแห่งที่ 1			
16 พ.ค. 2567 13:14:59 น.	69.7	4.7	73.6	17 พ.ค. 2567 01:44:59 น.	69.6	4.7	106.9
16 พ.ค. 2567 13:29:59 น.	69.8	4.7	74.1	17 พ.ค. 2567 01:59:59 น.	69.6	4.7	106.8
16 พ.ค. 2567 13:44:59 น.	69.7	4.7	73.9	17 พ.ค. 2567 02:14:59 น.	69.6	4.7	106.4
16 พ.ค. 2567 13:59:59 น.	68.6	4.7	73.6	17 พ.ค. 2567 02:29:59 น.	69.6	4.7	106.1
16 พ.ค. 2567 14:14:59 น.	69.3	4.7	73.5	17 พ.ค. 2567 02:44:59 น.	69.6	4.7	105.9
16 พ.ค. 2567 14:29:59 น.	69.5	4.7	73.8	17 พ.ค. 2567 02:59:59 น.	69.6	4.7	106.1
16 พ.ค. 2567 14:44:59 น.	69.6	4.7		17 พ.ค. 2567 03:14:59 น.	69.6	4.7	106.6
16 พ.ค. 2567 14:59:59 น.	69.7	4.7		17 พ.ค. 2567 03:29:59 น.	69.6	4.7	106.8
16 พ.ค. 2567 15:14:59 น.	69.6	4.7		17 พ.ค. 2567 03:44:59 น.	69.6	4.7	106.7
16 พ.ค. 2567 15:29:59 น.	69.6	4.7		17 พ.ค. 2567 03:59:59 น.	69.6	4.7	106.6
16 พ.ค. 2567 15:44:59 น.	69.6	4.7	72.9	17 พ.ค. 2567 04:14:59 น.	69.6	4.7	106.6
16 พ.ค. 2567 15:59:59 น.	69.6	4.7	74.2	17 พ.ค. 2567 04:29:59 น.	69.6	4.7	107.1
16 พ.ค. 2567 16:14:59 น.	69.6	4.7	83.5	17 พ.ค. 2567 04:44:59 น.	69.6	4.7	107.4
16 พ.ค. 2567 16:29:59 น.	69.6	4.7		17 พ.ค. 2567 04:59:59 น.	70.0	4.7	107.3
16 พ.ค. 2567 16:44:59 น.	69.7	4.7		17 พ.ค. 2567 05:14:59 น.	69.8	4.7	107.1
16 พ.ค. 2567 16:59:59 น.	69.8	4.7		17 พ.ค. 2567 05:29:59 น.	69.6	4.7	107.7
16 พ.ค. 2567 17:14:59 น.	69.7	4.7		17 พ.ค. 2567 05:44:59 น.	69.6	4.7	107.5
16 พ.ค. 2567 17:29:59 น.	69.9	4.7	103.8	17 พ.ค. 2567 05:59:59 น.	69.6	4.7	107.4
16 พ.ค. 2567 17:44:59 น.	69.7	4.7		17 พ.ค. 2567 06:14:59 น.	69.6	4.7	107.6
16 พ.ค. 2567 17:59:59 น.	69.6	4.7		17 พ.ค. 2567 06:29:59 น.	69.6	4.7	107.9
16 พ.ค. 2567 18:14:59 น.	69.5	4.7	98.2	17 พ.ค. 2567 06:44:59 น.	69.6	4.7	108.0
16 พ.ค. 2567 18:29:59 น.	69.6	4.7	95.3	17 พ.ค. 2567 06:59:59 น.	69.6	4.7	108.0
16 พ.ค. 2567 18:44:59 น.	69.9	4.7	92.9	17 พ.ค. 2567 07:14:59 น.	69.6	4.7	107.9
16 พ.ค. 2567 18:59:59 น.	69.7	4.7	90.6	17 พ.ค. 2567 07:29:59 น.	69.6	4.7	107.9
16 พ.ค. 2567 19:14:59 น.	69.6	4.7	88.7	17 พ.ค. 2567 07:44:59 น.	69.6	4.7	108.0
16 พ.ค. 2567 19:29:59 น.	69.6	4.7	87.0	17 พ.ค. 2567 07:59:59 น.	69.6	4.7	107.9
16 พ.ค. 2567 19:44:59 น.	69.6	4.7	86.6	17 พ.ค. 2567 08:14:59 น.	69.6	4.7	107.6
16 พ.ค. 2567 19:59:59 น.	69.6	4.7	87.1	17 พ.ค. 2567 08:29:59 น.	69.6	4.7	107.5
16 พ.ค. 2567 20:14:59 น.	69.6	4.7	88.8	17 พ.ค. 2567 08:44:59 น.	69.7	4.7	107.3
16 พ.ค. 2567 20:29:59 น.	69.6	4.7	90.9	17 พ.ค. 2567 08:59:59 น.	69.7	4.7	106.1
16 พ.ค. 2567 20:44:59 น.	69.6	4.7	92.5	17 พ.ค. 2567 09:14:59 น.	69.8	4.7	104.7
16 พ.ค. 2567 20:59:59 น.	69.6	4.7	93.9	17 พ.ค. 2567 09:29:59 น.	69.9	4.7	104.7
16 พ.ค. 2567 21:14:59 น.	69.6	4.7	95.1	17 พ.ค. 2567 09:44:59 น.	69.8	4.7	105.7
16 พ.ค. 2567 21:29:59 น.	69.6	4.7	96.9	17 พ.ค. 2567 09:59:59 น.	70.4	4.7	105.1
16 พ.ค. 2567 21:44:59 น.	69.6	4.7	98.3	17 พ.ค. 2567 10:14:59 น.	70.5	4.7	103.8
16 พ.ค. 2567 21:59:59 น.	69.6	4.7	99.3	17 พ.ค. 2567 10:29:59 น.	69.5	4.7	101.6
16 พ.ค. 2567 22:14:59 น.	69.6	4.7	100.3	17 พ.ค. 2567 10:44:59 น.	70.1	4.7	99.0
16 พ.ค. 2567 22:29:59 น.	69.6	4.7	101.5	17 พ.ค. 2567 10:59:59 น.	69.9	4.7	96.9
16 พ.ค. 2567 22:44:59 น.	69.6	4.7	102.3	17 พ.ค. 2567 11:14:59 น.	69.1	4.7	94.4
16 พ.ค. 2567 22:59:59 น.	69.6	4.7	103.2	17 พ.ค. 2567 11:29:59 น.	69.6	4.7	92.8
16 พ.ค. 2567 23:14:59 น.	69.6	4.7	103.6	17 พ.ค. 2567 11:44:59 น.	69.8	4.7	90.9
16 พ.ค. 2567 23:29:59 น.	69.6	4.7	104.0	17 พ.ค. 2567 11:59:59 น.	69.1	4.7	88.8
16 พ.ค. 2567 23:44:59 น.	69.7	4.7	104.4	17 พ.ค. 2567 12:14:59 น.	70.1	4.7	86.3
16 พ.ค. 2567 23:59:59 น.	69.7	4.7	104.9	17 พ.ค. 2567 12:29:59 น.	70.4	4.7	84.1
17 พ.ค. 2567 00:14:59 น.	69.7	4.7	105.2	17 พ.ค. 2567 12:44:59 น.	69.3	4.7	82.3
17 พ.ค. 2567 00:29:59 น.	69.6	4.7	105.5	17 พ.ค. 2567 12:59:59 น.	69.5	4.7	80.5
17 พ.ค. 2567 00:44:59 น.	69.6	4.7	105.8	17 พ.ค. 2567 13:14:59 น.	70.4	4.7	79.2
17 พ.ค. 2567 00:59:59 น.	69.6	4.7	106.1	17 พ.ค. 2567 13:29:59 น.	69.0	4.7	77.9
17 พ.ค. 2567 01:14:59 น.	69.6	4.7	106.2	17 พ.ค. 2567 13:44:59 น.	69.7	4.7	76.7
17 พ.ค. 2567 01:29:59 น.	69.6	4.7	106.7	17 พ.ค. 2567 13:59:59 น.	69.8	4.7	75.7



สถานีระบบบำบัดน้ำเสียแห่งที่ 1				สถานีระบบบำบัดน้ำเสียแห่งที่ 1					
17 พ.ค. 2567 14:14:59 น.	69.7	4.7	75.0	795,403.9	18 พ.ค. 2567 02:44:59 น.	69.6	4.7	57.2	796,204.0
17 พ.ค. 2567 14:29:59 น.	69.6	4.7	74.1	795,422.4	18 พ.ค. 2567 02:59:59 น.	69.6	4.7	57.0	796,218.3
17 พ.ค. 2567 14:44:59 น.	69.8	4.7	73.9	795,440.9	18 พ.ค. 2567 03:14:59 น.	69.6	4.7	57.0	796,232.5
17 พ.ค. 2567 14:59:59 น.	69.8	4.7	73.0	795,459.1	18 พ.ค. 2567 03:29:59 น.	69.6	4.7	57.2	796,246.8
17 พ.ค. 2567 15:14:59 น.	69.6	4.7	71.9	795,477.1	18 พ.ค. 2567 03:44:59 น.	69.5	4.7	57.0	796,261.1
17 พ.ค. 2567 15:29:59 น.	69.7	4.7	71.1	795,494.9	18 พ.ค. 2567 03:59:59 น.	69.6	4.7	57.0	796,275.3
17 พ.ค. 2567 15:44:59 น.	69.7	4.7	70.4	795,512.4	18 พ.ค. 2567 04:14:59 น.	69.6	4.7	57.0	796,289.6
17 พ.ค. 2567 15:59:59 น.	69.6	4.7	69.6	795,529.8	18 พ.ค. 2567 04:29:59 น.	69.6	4.7	56.9	796,303.8
17 พ.ค. 2567 16:14:59 น.	69.7	4.7	68.8	795,547.1	18 พ.ค. 2567 04:44:59 น.	69.6	4.7	56.9	796,318.0
17 พ.ค. 2567 16:29:59 น.	69.7	4.7	68.0	795,564.0	18 พ.ค. 2567 04:59:59 น.	69.6	4.7	56.9	796,332.2
17 พ.ค. 2567 16:44:59 น.	69.8	4.7	67.1	795,580.8	18 พ.ค. 2567 05:14:59 น.	69.6	4.7	57.0	796,346.4
17 พ.ค. 2567 16:59:59 น.	69.7	4.7	66.4	795,597.4	18 พ.ค. 2567 05:29:59 น.	69.6	4.7	57.4	796,360.8
17 พ.ค. 2567 17:14:59 น.	69.9	4.7	66.0	795,613.9	18 พ.ค. 2567 05:44:59 น.	69.6	4.7	57.5	796,375.2
17 พ.ค. 2567 17:29:59 น.	70.1	4.7	65.9	795,630.3	18 พ.ค. 2567 05:59:59 น.	69.6	4.7	57.3	796,389.6
17 พ.ค. 2567 17:44:59 น.	69.8	4.7	65.0	795,646.6	18 พ.ค. 2567 06:14:59 น.	69.6	4.7	56.8	796,403.8
17 พ.ค. 2567 17:59:59 น.	69.6	4.7	64.3	795,662.6	18 พ.ค. 2567 06:29:59 น.	69.6	4.7	56.6	796,417.9
17 พ.ค. 2567 18:14:59 น.	69.6	4.7	64.2	795,678.7	18 พ.ค. 2567 06:44:59 น.	69.6	4.7	56.3	796,432.0
17 พ.ค. 2567 18:29:59 น.	69.7	4.7	67.3	795,695.5	18 พ.ค. 2567 06:59:59 น.	69.6	4.7	56.2	796,446.0
17 พ.ค. 2567 18:44:59 น.	69.7	4.7	70.7	795,713.2	18 พ.ค. 2567 07:14:59 น.	69.6	4.7	56.3	796,460.1
17 พ.ค. 2567 18:59:59 น.	69.7	4.7	73.3	795,731.5	18 พ.ค. 2567 07:29:59 น.	69.6	4.7	56.1	796,474.1
17 พ.ค. 2567 19:14:59 น.	69.6	4.7	72.8	795,749.7	18 พ.ค. 2567 07:44:59 น.	69.6	4.7	56.2	796,488.2
17 พ.ค. 2567 19:29:59 น.	69.6	4.7	72.0	795,767.7	18 พ.ค. 2567 07:59:59 น.	69.6	4.7	56.5	796,502.3
17 พ.ค. 2567 19:44:59 น.	69.7	4.7	71.6	795,785.6	18 พ.ค. 2567 08:14:59 น.	69.6	4.7	56.9	796,516.5
17 พ.ค. 2567 19:59:59 น.	69.6	4.7	71.0	795,803.4	18 พ.ค. 2567 08:29:59 น.	69.6	4.7	56.6	796,530.7
17 พ.ค. 2567 20:14:59 น.	69.6	4.7	69.4	795,820.7	18 พ.ค. 2567 08:44:59 น.	69.6	4.7	56.3	796,544.8
17 พ.ค. 2567 20:29:59 น.	69.6	4.7	66.1	795,837.3	18 พ.ค. 2567 08:59:59 น.	69.7	4.7	56.4	796,558.8
17 พ.ค. 2567 20:44:59 น.	69.6	4.7	63.3	795,853.1	18 พ.ค. 2567 09:14:59 น.	69.7	4.7	56.5	796,572.9
17 พ.ค. 2567 20:59:59 น.	69.6	4.7	61.3	795,868.4	18 พ.ค. 2567 09:29:59 น.	69.7	4.7	56.5	796,587.1
17 พ.ค. 2567 21:14:59 น.	69.6	4.7	60.0	795,883.4	18 พ.ค. 2567 09:44:59 น.	69.7	4.7	56.2	796,601.1
17 พ.ค. 2567 21:29:59 น.	69.6	4.7	59.5	795,898.3	18 พ.ค. 2567 09:59:59 น.	70.4	4.7	56.4	796,615.3
17 พ.ค. 2567 21:44:59 น.	69.7	4.7	59.5	795,913.1	18 พ.ค. 2567 10:14:59 น.	70.1	4.7	57.1	796,629.5
17 พ.ค. 2567 21:59:59 น.	69.7	4.7	59.4	795,928.0	18 พ.ค. 2567 10:29:59 น.	69.0	4.7	57.2	796,643.8
17 พ.ค. 2567 22:14:59 น.	69.6	4.7	58.7	795,942.6	18 พ.ค. 2567 10:44:59 น.	69.4	4.7	57.3	796,658.1
17 พ.ค. 2567 22:29:59 น.	69.6	4.7	58.7	795,957.3	18 พ.ค. 2567 10:59:59 น.	69.7	4.7	57.5	796,672.5
17 พ.ค. 2567 22:44:59 น.	69.6	4.7	58.6	795,971.9	18 พ.ค. 2567 11:14:59 น.	70.2	4.7	57.9	796,687.0
17 พ.ค. 2567 22:59:59 น.	69.6	4.7	58.2	795,986.5	18 พ.ค. 2567 11:29:59 น.	70.1	4.7	57.8	796,701.4
17 พ.ค. 2567 23:14:59 น.	69.6	4.7	58.1	796,001.1	18 พ.ค. 2567 11:44:59 น.	69.8	4.7	57.4	796,715.8
17 พ.ค. 2567 23:29:59 น.	69.6	4.7	58.0	796,015.6	18 พ.ค. 2567 11:59:59 น.	69.4	4.7	57.4	796,730.1
17 พ.ค. 2567 23:44:59 น.	69.7	4.7	58.0	796,030.1	18 พ.ค. 2567 12:14:59 น.	69.5	4.7	57.5	796,744.5
17 พ.ค. 2567 23:59:59 น.	69.6	4.7	58.0	796,044.6	18 พ.ค. 2567 12:29:59 น.	70.9	4.7	57.9	796,759.0
18 พ.ค. 2567 00:14:59 น.	69.6	4.7	57.9	796,059.0	18 พ.ค. 2567 12:44:59 น.	70.4	4.7	57.9	796,773.5
18 พ.ค. 2567 00:29:59 น.	69.5	4.7	57.9	796,073.5	18 พ.ค. 2567 12:59:59 น.	69.7	4.7	57.4	796,787.8
18 พ.ค. 2567 00:44:59 น.	69.6	4.7	58.1	796,088.0	18 พ.ค. 2567 13:14:59 น.	70.1	4.7	57.8	796,802.3
18 พ.ค. 2567 00:59:59 น.	69.6	4.7	58.6	796,102.6	18 พ.ค. 2567 13:29:59 น.	70.4	4.7	57.7	796,816.8
18 พ.ค. 2567 01:14:59 น.	69.7	4.7	58.6	796,117.3	18 พ.ค. 2567 13:44:59 น.	69.7	4.7	57.5	796,831.1
18 พ.ค. 2567 01:29:59 น.	69.5	4.7	58.2	796,131.8	18 พ.ค. 2567 13:59:59 น.	70.1	4.7	57.7	796,845.5
18 พ.ค. 2567 01:44:59 น.	69.6	4.7	58.1	796,146.4	18 พ.ค. 2567 14:14:59 น.	70.5	4.7	57.1	796,859.8
18 พ.ค. 2567 01:59:59 น.	69.6	4.7	58.3	796,160.9	18 พ.ค. 2567 14:29:59 น.	70.3	4.7	56.8	796,874.0
18 พ.ค. 2567 02:14:59 น.	69.7	4.7	57.8	796,175.4	18 พ.ค. 2567 14:44:59 น.	69.9	4.7	56.5	796,888.1
18 พ.ค. 2567 02:29:59 น.	69.7	4.7	57.4	796,189.7	18 พ.ค. 2567 14:59:59 น.	69.8	4.7	56.6	796,902.3
สถานีระบบบำบัดน้ำเสียแห่งที่ 1				สถานีระบบบำบัดน้ำเสียแห่งที่ 1					
18 พ.ค. 2567 15:14:59 น.	69.8	4.7	57.1	796,916.5	19 พ.ค. 2567 03:44:59 น.	69.6	4.7	58.6	797,637.4
18 พ.ค. 2567 15:29:59 น.	69.6	4.7	57.0	796,930.8	19 พ.ค. 2567 03:59:59 น.	69.6	4.7	58.4	797,651.9
18 พ.ค. 2567 15:44:59 น.	69.7	4.7	57.1	796,945.0	19 พ.ค. 2567 04:14:59 น.	69.6	4.7	58.4	797,666.6
18 พ.ค. 2567 15:59:59 น.	69.7	4.7	57.2	796,959.3	19 พ.ค. 2567 04:29:59 น.	69.6	4.7	58.2	797,681.1
18 พ.ค. 2567 16:14:59 น.	69.8	4.7	56.8	796,973.6	19 พ.ค. 2567 04:44:59 น.	69.6	4.7	58.3	797,695.7
18 พ.ค. 2567 16:29:59 น.	68.9	4.7	56.6	796,987.7	19 พ.ค. 2567 04:59:59 น.	69.6	4.7	58.6	797,710.3
18 พ.ค. 2567 16:44:59 น.	68.9	4.7	56.5	797,001.8	19 พ.ค. 2567 05:14:59 น.	69.7	4.7	58.8	797,725.1
18 พ.ค. 2567 16:59:59 น.	69.5	4.7	56.3	797,015.9	19 พ.ค. 2567 05:29:59 น.	69.6	4.7	58.9	797,739.8
18 พ.ค. 2567 17:14:59 น.	69.7	4.7	56.3	797,029.9	19 พ.ค. 2567 05:44:59 น.	69.6	4.7	58.8	797,754.4
18 พ.ค. 2567 17:29:59 น.	69.7	4.7	56.4	797,044.1	19 พ.ค. 2567 05:59:59 น.	69.5	4.7	58.5	797,769.1
18 พ.ค. 2567 17:44:59 น.	69.7	4.7	56.4	797,058.1	19 พ.ค. 2567 06:14:59 น.	69.6	4.7	57.8	797,783.5
18 พ.ค. 2567 17:59:59 น.	69.7	4.7	56.7	797,072.3	19 พ.ค. 2567 06:29:59 น.	69.6	4.7	57.1	797,797.8
18 พ.ค. 2567 18:14:59 น.	69.7	4.7	57.5	797,086.7	19 พ.ค. 2567 06:44:59 น.	69.6	4.7	56.9	797,812.0
18 พ.ค. 2567 18:29:59 น.	69.7	4.7	57.8	797,101.1	19 พ.ค. 2567 06:59:59 น.	69.6	4.7	56.8	797,826.2
18 พ.ค. 2567 18:44:59 น.	69.7	4.7		797,115.8	19 พ.ค. 2567 07:14:59 น.	69.6	4.7	56.5	797,840.3
18 พ.ค. 2567 18:59:59 น.	69.7	4.7	58.5	797,130.4	19 พ.ค. 2567 07:29:59 น.	69.5	4.7	56.6	797,854.4
18 พ.ค. 2567 19:14:59 น.	69.7	4.7	58.4	797,144.9	19 พ.ค. 2567 07:44:59 น.	69.5	4.7	56.6	797,868.6
18 พ.ค. 2567 19:29:59 น.	69.7	4.7	58.5	797,159.6	19 พ.ค. 2567 07:59:59 น.	69.6	4.7	56.5	797,882.8
18 พ.ค. 2567 19:44:59 น.	69.7	4.7	58.8	797,174.3	19 พ.ค. 2567 08:14:59 น.	69.8	4.7	56.6	797,896.9
18 พ.ค. 2567 19:59:59 น.	69.7	4.7	58.5	797,188.9	19 พ.ค. 2567 08:29:59 น.	69.6	4.7	56.8	797,911.1
18 พ.ค. 2567 20:14:59 น.	69.7	4.7	58.4	797,203.5	19 พ.ค. 2567 08:44:59 น.	69.8	4.7	57.4	797,925.4
18 พ.ค. 2567 20:29:59 น.	69.7	4.7	58.2	797,218.1	19 พ.ค. 2567 08:59:59 น.	69.8	4.7	57.4	797,939.8
18 พ.ค. 2567 20:44:59 น.	69.7	4.7	58.1	797,232.6	19 พ.ค. 2567 09:14:59 น.	70.6	4.7	57.1	797,954.1
18 พ.ค. 2567 20:59:59 น.	69.6	4.7	58.1	797,247.1	19 พ.ค. 2567 09:29:59 น.	70.2	4.7	57.0	797,968.3
18 พ.ค. 2567 21:14:59 น.	69.7	4.7	58.2	797,261.7	19 พ.ค. 2567 09:44:59 น.	69.0	4.7	56.8	797,982.5
18 พ.ค. 2567 21:29:59 น.	69.7	4.7	58.3	797,276.3	19 พ.ค. 2567 09:59:59 น.	70.3	4.7	57.0	797,996.8
18 พ.ค. 2567 21:44:59 น.	69.7	4.7	58.5	797,290.9	19 พ.ค. 2567 10:14:59 น.	70.0	4.7	57.6	798,011.1
18 พ.ค. 2567 21:59:59 น.	69.7	4.7	58.4	797,305.4	19 พ.ค. 2567 10:29:59 น.	69.7	4.7	57.9	798,025.6
18 พ.ค. 2567 22:14:59 น.	69.6	4.7	58.0	797,319.9	19 พ.ค. 2567 10:44:59 น.	69.5	4.7	58.1	798,040.1
18 พ.ค. 2567 22:29:59 น.	69.6	4.7	57.7	797,334.4	19 พ.ค. 2567 10:59:59 น.	69.6	4.7	58.6	798,054.8
18 พ.ค. 2567 22:44:59 น.	69.7	4.7	57.6	797,348.8	19 พ.ค. 2567 11:14:59 น.	69.7	4.7	58.9	798,069.5
18 พ.ค. 2567 22:59:59 น.	69.6	4.7	57.4	797,363.1	19 พ.ค. 2567 11:29:59 น.	70.1	4.7	58.5	798,084.1
18 พ.ค. 2567 23:14:59 น.	69.6	4.7	57.2	797,377.4	19 พ.ค. 2567 11:44:59 น.	69.9	4.7	58.4	798,098.8
18 พ.ค. 2567 23:29:59 น.	69.6	4.7	56.9	797,391.6	19 พ.ค. 2567 11:59:59 น.	69.7	4.7	58.2	798,113.3
18 พ.ค. 2567 23:44:59 น.	69.7	4.7	57.1	797,405.9	19 พ.ค. 2567 12:14:59 น.	69.6	4.7	58.1	798,127.8
18 พ.ค. 2567 23:59:59 น.	69.7	4.7	57.4	797,420.3	19 พ.ค. 2567 12:29:59 น.	70.0	4.7	58.3	798,142.4
19 พ.ค. 2567 00:14:59 น.	69.7	4.7	57.4	797,434.6	19 พ.ค. 2567 12:44:59 น.	69.5	4.7	58.5	798,157.0
19 พ.ค. 2567 00:29:59 น.	69.9	4.7	57.2	797,448.9	19 พ.ค. 2567 12:59:59 น.	69.9	4.7	58.5	798,171.6
19 พ.ค. 2567 00:44:59 น.	69.8	4.7	57.2	797,463.3	19 พ.ค. 2567 13:14:59 น.	69.3	4.7	58.3	798,186.3
19 พ.ค. 2567 00:59:59 น.	69.7	4.7	57.1	797					



สถานีระบบบำบัดน้ำเสียแห่งที่ 1					สถานีระบบบำบัดน้ำเสียแห่งที่ 1				
19 พ.ค. 2567 16:14:59 น.	69.9	4.7	56.6	798,357.9	20 พ.ค. 2567 04:44:59 น.	69.6	4.7	39.3	799,046.1
19 พ.ค. 2567 16:29:59 น.	69.8	4.7	56.6	798,372.0	20 พ.ค. 2567 04:59:59 น.	69.6	4.7	37.8	799,055.5
19 พ.ค. 2567 16:44:59 น.	69.6	4.7	56.3	798,386.1	20 พ.ค. 2567 05:14:59 น.	69.6	4.7	36.4	799,064.6
19 พ.ค. 2567 16:59:59 น.	69.7	4.7	56.2	798,400.1	20 พ.ค. 2567 05:29:59 น.	69.6	4.7	35.1	799,073.4
19 พ.ค. 2567 17:14:59 น.	69.8	4.7	56.1	798,414.2	20 พ.ค. 2567 05:44:59 น.	69.6	4.7	34.0	799,081.9
19 พ.ค. 2567 17:29:59 น.	69.8	4.7	56.0	798,428.2	20 พ.ค. 2567 05:59:59 น.	69.6	4.7	32.8	799,090.1
19 พ.ค. 2567 17:44:59 น.	70.1	4.7	56.3	798,442.2	20 พ.ค. 2567 06:14:59 น.	69.6	4.7	31.6	799,098.0
19 พ.ค. 2567 17:59:59 น.	69.9	4.7	56.5	798,456.3	20 พ.ค. 2567 06:29:59 น.	69.6	4.7	30.5	799,105.6
19 พ.ค. 2567 18:14:59 น.	70.0	4.7	56.6	798,470.4	20 พ.ค. 2567 06:44:59 น.	69.6	4.7	29.4	799,112.9
19 พ.ค. 2567 18:29:59 น.	69.5	4.7	57.4	798,484.8	20 พ.ค. 2567 06:59:59 น.	69.6	4.7	28.6	799,120.1
19 พ.ค. 2567 18:44:59 น.	69.4	4.7	57.5	798,499.2	20 พ.ค. 2567 07:14:59 น.	69.6	4.7	27.8	799,127.1
19 พ.ค. 2567 18:59:59 น.	69.6	4.7	57.4	798,513.6	20 พ.ค. 2567 07:29:59 น.	69.6	4.7	26.9	799,133.8
19 พ.ค. 2567 19:14:59 น.	69.6	4.7	57.3	798,527.9	20 พ.ค. 2567 07:44:59 น.	69.6	4.7	26.1	799,140.3
19 พ.ค. 2567 19:29:59 น.	69.6	4.7	57.3	798,542.2	20 พ.ค. 2567 07:59:59 น.	69.7	4.7	25.1	799,146.6
19 พ.ค. 2567 19:44:59 น.	69.7	4.7	57.2	798,556.5	20 พ.ค. 2567 08:14:59 น.	69.8	4.7	24.2	799,152.6
19 พ.ค. 2567 19:59:59 น.	69.7	4.7	57.1	798,570.8	20 พ.ค. 2567 08:29:59 น.	69.7	4.7	23.3	799,158.4
19 พ.ค. 2567 20:14:59 น.	69.7	4.7	56.8	798,584.9	20 พ.ค. 2567 08:44:59 น.	69.4	4.7	22.6	799,164.1
19 พ.ค. 2567 20:29:59 น.	69.8	4.7	56.8	798,599.1	20 พ.ค. 2567 08:59:59 น.	69.6	4.7	21.8	799,169.5
19 พ.ค. 2567 20:44:59 น.	69.7	4.7	56.9	798,613.4	20 พ.ค. 2567 09:14:59 น.	69.7	4.7	21.1	799,174.8
19 พ.ค. 2567 20:59:59 น.	69.8	4.7	57.3	798,627.7	20 พ.ค. 2567 09:29:59 น.	69.6	4.7	20.6	799,179.9
19 พ.ค. 2567 21:14:59 น.	69.7	4.7	57.7	798,642.1	20 พ.ค. 2567 09:44:59 น.	68.7	4.7	20.5	799,185.1
19 พ.ค. 2567 21:29:59 น.	69.6	4.7	58.0	798,656.6	20 พ.ค. 2567 09:59:59 น.	69.3	4.7	20.5	799,190.2
19 พ.ค. 2567 21:44:59 น.	69.6	4.7	58.0	798,671.1	20 พ.ค. 2567 10:14:59 น.	70.3	4.7	20.7	799,195.4
19 พ.ค. 2567 21:59:59 น.	69.6	4.7	57.6	798,685.5	20 พ.ค. 2567 10:29:59 น.	70.7	4.7	20.7	799,200.6
19 พ.ค. 2567 22:14:59 น.	69.6	4.7	57.6	798,699.9	20 พ.ค. 2567 10:44:59 น.	70.1	4.7	20.7	799,205.8
19 พ.ค. 2567 22:29:59 น.	69.6	4.7	57.9	798,714.4	20 พ.ค. 2567 10:59:59 น.	69.4	4.7	20.7	799,210.9
19 พ.ค. 2567 22:44:59 น.	69.7	4.7	57.7	798,728.8	20 พ.ค. 2567 11:14:59 น.	69.4	4.7	20.8	799,216.1
19 พ.ค. 2567 22:59:59 น.	69.6	4.7	57.5	798,743.2	20 พ.ค. 2567 11:29:59 น.	69.6	4.7	20.7	799,221.3
19 พ.ค. 2567 23:14:59 น.	69.7	4.7	57.6	798,757.6	20 พ.ค. 2567 11:44:59 น.	69.8	4.7	20.8	799,226.5
19 พ.ค. 2567 23:29:59 น.	69.7	4.7	57.8	798,772.1	20 พ.ค. 2567 11:59:59 น.	69.8	4.7	20.8	799,231.7
19 พ.ค. 2567 23:44:59 น.	69.6	4.7	58.1	798,786.6	20 พ.ค. 2567 12:14:59 น.	69.9	4.7	20.9	799,236.9
19 พ.ค. 2567 23:59:59 น.	69.6	4.7	58.3	798,801.2	20 พ.ค. 2567 12:29:59 น.	69.9	4.7	21.1	799,242.1
20 พ.ค. 2567 00:14:59 น.	69.7	4.7	58.4	798,815.8	20 พ.ค. 2567 12:44:59 น.	69.8	4.7	21.2	799,247.4
20 พ.ค. 2567 00:29:59 น.	69.7	4.7	57.9	798,830.3	20 พ.ค. 2567 12:59:59 น.	69.1	4.7	21.3	799,252.8
20 พ.ค. 2567 00:44:59 น.	69.7	4.7	57.2	798,844.5	20 พ.ค. 2567 13:14:59 น.	70.3	4.7	21.4	799,258.1
20 พ.ค. 2567 00:59:59 น.	69.7	4.7	56.2	798,858.6	20 พ.ค. 2567 13:29:59 น.	70.2	4.7	21.3	799,263.4
20 พ.ค. 2567 01:14:59 น.	69.6	4.7	55.0	798,872.3	20 พ.ค. 2567 13:44:59 น.	69.8	4.7	21.3	799,268.8
20 พ.ค. 2567 01:29:59 น.	69.7	4.7	54.2	798,885.9	20 พ.ค. 2567 13:59:59 น.	69.8	4.7	21.3	799,274.1
20 พ.ค. 2567 01:44:59 น.	69.7	4.7	53.2	798,899.1	20 พ.ค. 2567 14:14:59 น.	69.8	4.7	21.3	799,279.4
20 พ.ค. 2567 01:59:59 น.	69.6	4.7	52.2	798,912.2	20 พ.ค. 2567 14:29:59 น.	70.0	4.7	21.2	799,284.7
20 พ.ค. 2567 02:14:59 น.	69.7	4.7	54.4	798,925.8	20 พ.ค. 2567 14:44:59 น.	69.9	4.7	21.1	799,290.0
20 พ.ค. 2567 02:29:59 น.	69.6	4.7	56.5	798,939.9	20 พ.ค. 2567 14:59:59 น.	69.0	4.7	21.0	799,295.3
20 พ.ค. 2567 02:44:59 น.	69.6	4.7	55.6	798,953.8	20 พ.ค. 2567 15:14:59 น.	68.5	4.8	20.9	799,300.4
20 พ.ค. 2567 02:59:59 น.	69.6	4.7	53.5	798,967.2	20 พ.ค. 2567 15:29:59 น.	69.3	4.7	20.8	799,305.7
20 พ.ค. 2567 03:14:59 น.	69.6	4.7	51.2	798,979.9	20 พ.ค. 2567 15:44:59 น.	69.7	4.7	20.6	799,310.8
20 พ.ค. 2567 03:29:59 น.	69.5	4.7	49.1	798,992.3	20 พ.ค. 2567 15:59:59 น.	69.7	4.7	20.3	799,315.9
20 พ.ค. 2567 03:44:59 น.	69.6	4.7	47.0	799,004.0	20 พ.ค. 2567 16:14:59 น.	69.9	4.7	20.1	799,320.9
20 พ.ค. 2567 03:59:59 น.	69.6	4.7	45.0	799,015.3	20 พ.ค. 2567 16:29:59 น.	70.6	4.7	20.0	799,325.9
20 พ.ค. 2567 04:14:59 น.	69.6	4.7	42.9	799,025.9	20 พ.ค. 2567 16:44:59 น.	69.5	4.7	20.2	799,330.9
20 พ.ค. 2567 04:29:59 น.	69.6	4.7	41.1	799,036.3	20 พ.ค. 2567 16:59:59 น.	69.4	4.7	20.5	799,336.1

สถานีระบบบำบัดน้ำเสียแห่งที่ 1					สถานีระบบบำบัดน้ำเสียแห่งที่ 1				
20 พ.ค. 2567 17:14:59 น.	69.2	4.7	20.7	799,341.3	21 พ.ค. 2567 05:44:59 น.	69.5	4.7	30.3	799,673.2
20 พ.ค. 2567 17:29:59 น.	69.0	4.7	20.9	799,346.5	21 พ.ค. 2567 05:59:59 น.	69.6	4.7	30.3	799,680.8
20 พ.ค. 2567 17:44:59 น.	69.0	4.7	21.2	799,351.8	21 พ.ค. 2567 06:14:59 น.	69.5	4.7	30.0	799,688.3
20 พ.ค. 2567 17:59:59 น.	69.4	4.7	21.6	799,357.2	21 พ.ค. 2567 06:29:59 น.	69.6	4.7	29.9	799,695.7
20 พ.ค. 2567 18:14:59 น.	70.0	4.7	21.9	799,362.6	21 พ.ค. 2567 06:44:59 น.	69.6	4.7	29.8	799,703.2
20 พ.ค. 2567 18:29:59 น.	70.2	4.7	22.1	799,368.2	21 พ.ค. 2567 06:59:59 น.	69.6	4.7	29.7	799,710.6
20 พ.ค. 2567 18:44:59 น.	69.6	4.7	22.1	799,373.7	21 พ.ค. 2567 07:14:59 น.	69.6	4.7	29.7	799,718.0
20 พ.ค. 2567 18:59:59 น.	69.5	4.7		799,379.3	21 พ.ค. 2567 07:29:59 น.	69.6	4.7	29.8	799,725.4
20 พ.ค. 2567 19:14:59 น.	69.6	4.7	22.3	799,384.8	21 พ.ค. 2567 07:44:59 น.	69.5	4.7	29.9	799,732.9
20 พ.ค. 2567 19:29:59 น.	69.7	4.7	24.0	799,390.8	21 พ.ค. 2567 07:59:59 น.	69.7	4.7	29.7	799,740.3
20 พ.ค. 2567 19:44:59 น.	69.7	4.7	24.2	799,396.9	21 พ.ค. 2567 08:14:59 น.	69.7	4.7	29.4	799,747.7
20 พ.ค. 2567 19:59:59 น.	69.5	4.7	24.6	799,403.0	21 พ.ค. 2567 08:29:59 น.	69.7	4.7	29.1	799,754.9
20 พ.ค. 2567 20:14:59 น.	69.6	4.7	25.0	799,409.3	21 พ.ค. 2567 08:44:59 น.	70.0	4.7	29.1	799,762.2
20 พ.ค. 2567 20:29:59 น.	69.7	4.7	25.6	799,415.7	21 พ.ค. 2567 08:59:59 น.	70.6	4.7	28.8	799,769.4
20 พ.ค. 2567 20:44:59 น.	69.7	4.7	25.9	799,422.1	21 พ.ค. 2567 09:14:59 น.	70.1	4.7	28.9	799,776.6
20 พ.ค. 2567 20:59:59 น.	69.9	4.7	25.7	799,428.6	21 พ.ค. 2567 09:29:59 น.	69.7	4.7	29.1	799,783.9
20 พ.ค. 2567 21:14:59 น.	69.8	4.7	25.7	799,435.0	21 พ.ค. 2567 09:44:59 น.	69.6	4.7	30.2	799,791.4
20 พ.ค. 2567 21:29:59 น.	69.7	4.7	25.8	799,441.4	21 พ.ค. 2567 09:59:59 น.	69.6	4.7	30.1	799,799.0
20 พ.ค. 2567 21:44:59 น.	69.6	4.7	25.9	799,447.9	21 พ.ค. 2567 10:14:59 น.	69.9	4.7	29.9	799,806.4
20 พ.ค. 2567 21:59:59 น.	69.6	4.7	26.1	799,454.4	21 พ.ค. 2567 10:29:59 น.	69.8	4.7	30.0	799,813.9
20 พ.ค. 2567 22:14:59 น.	69.6	4.7	26.2	799,461.0	21 พ.ค. 2567 10:44:59 น.	69.5	4.7	30.0	799,821.4
20 พ.ค. 2567 22:29:59 น.	69.6	4.7	26.3	799,467.6	21 พ.ค. 2567 10:59:59 น.	69.9	4.7	30.0	799,828.9
20 พ.ค. 2567 22:44:59 น.	69.7	4.7	26.8	799,474.3	21 พ.ค. 2567 11:14:59 น.	69.6	4.7	30.0	799,836.5
20 พ.ค. 2567 22:59:59 น.	69.6	4.7	27.2	799,481.1	21 พ.ค. 2567 11:29:59 น.	69.1	4.7	30.1	799,844.0
20 พ.ค. 2567 23:14:59 น.	69.6	4.7	27.7	799,488.0	21 พ.ค. 2567 11:44:59 น.	69.6	4.7	30.5	799,851.6
20 พ.ค. 2567 23:29:59 น.	69.6	4.7	27.9	799,494.9	21 พ.ค. 2567 11:59:59 น.	69.2	4.7	30.6	799,859.3
20 พ.ค. 2567 23:44:59 น.	69.6	4.7	27.8	799,501.9	21 พ.ค. 2567 12:14:59 น.	69.5	4.7	30.9	799,867.0
20 พ.ค. 2567 23:59:59 น.	69.6	4.7	27.6	799,508.8	21 พ.ค. 2567 12:29:59 น.	70.6	4.7	31.3	799,874.8
21 พ.ค. 2567 00:14:59 น.	69.6	4.7	27.3	799,515.6	21 พ.ค. 2567 12:44:59 น.	70.8	4.7	31.6	799,882.7
21 พ.ค. 2567 00:29:59 น.	69.6	4.7	27.3	799,522.4	21 พ.ค. 2567 12:59:59 น.	71.0	4.7	31.6	799,890.6
21 พ.ค. 2567 00:44:59 น.	69.6	4.7	27.6	799,529.4	21 พ.ค. 2567 13:14:59 น.	71.1	4.7	31.6	799,898.5
21 พ.ค. 2567 00:59:59 น.	69.7	4.7	27.8	799,536.3	21 พ.ค. 2567 13:29:59 น.	71.0	4.7	31.3	799,906.4
21 พ.ค. 2567 01:14:59 น.	69.7	4.7	27.8	799,543.3	21 พ.ค. 2567 13:44:59 น.	70.9	4.7	31.3	799,914.2
21 พ.ค. 2567 01:29:59 น.	69.6	4.7	27.8	799,550.2	21 พ.ค. 2567 13:59:59 น.	70.5	4.7	31.3	799,922.0
21 พ.ค. 2567 01:44:59 น.	69.6	4.7	27.8	799,557.2	21 พ.ค. 2567 14:14:59 น.	70.8	4.7	31.1	799,929.8
21 พ.ค. 2567 01:59:59 น.	69.6	4.7	27.8	799,564.1	21 พ.ค. 2567 14:29:59 น.	69.8	4.7	31.5	799,937.7
21 พ.ค. 2567 02:14:59 น.	69.6	4.7	27.9	799,571.1	21 พ.ค. 2567 14:44:59 น.	69.5	4.7	31.6	799,945.6
21 พ.ค. 2567 02:29:59 น.	69.6	4.7	28.1	799,578.1	21 พ.ค. 2567 14:59:59 น.	70.6	4.7	31.7	799,953.5
21 พ.ค. 2567 02:44:59 น.	69.7	4.7	28.2	799,585.2	21 พ.ค. 2567 15:14:59 น.	70.6	4.7	31.7	799,961.4
21 พ.ค. 2567 02:59:59 น									



สถานีระบบบำบัดน้ำเสียแห่งที่ 1					สถานีระบบบำบัดน้ำเสียแห่งที่ 1				
21 พ.ค. 2567 18:14:59 น.	69.6	4.7	30.6	800,053.7	22 พ.ค. 2567 06:44:59 น.	69.6	4.7	30.7	800,443.8
21 พ.ค. 2567 18:29:59 น.	69.7	4.7	30.7	800,061.4	22 พ.ค. 2567 06:59:59 น.	69.6	4.7	30.2	800,451.3
21 พ.ค. 2567 18:44:59 น.	69.7	4.7	30.7	800,069.1	22 พ.ค. 2567 07:14:59 น.	69.6	4.7	30.0	800,458.8
21 พ.ค. 2567 18:59:59 น.	69.7	4.7	30.6	800,076.7	22 พ.ค. 2567 07:29:59 น.	69.6	4.7	29.8	800,466.3
21 พ.ค. 2567 19:14:59 น.	69.7	4.7	30.6	800,084.4	22 พ.ค. 2567 07:44:59 น.	69.7	4.7	29.6	800,473.7
21 พ.ค. 2567 19:29:59 น.	69.7	4.7	30.9	800,092.1	22 พ.ค. 2567 07:59:59 น.	69.8	4.7	29.3	800,481.0
21 พ.ค. 2567 19:44:59 น.	69.7	4.7	31.3	800,099.9	22 พ.ค. 2567 08:14:59 น.	69.9	4.7	29.0	800,488.3
21 พ.ค. 2567 19:59:59 น.	69.7	4.7	31.8	800,107.8	22 พ.ค. 2567 08:29:59 น.	69.8	4.7	29.0	800,495.5
21 พ.ค. 2567 20:14:59 น.	69.7	4.7	32.1	800,115.9	22 พ.ค. 2567 08:44:59 น.	69.7	4.7	29.0	800,502.8
21 พ.ค. 2567 20:29:59 น.	69.7	4.7	32.3	800,123.9	22 พ.ค. 2567 08:59:59 น.	70.3	4.7	29.2	800,510.1
21 พ.ค. 2567 20:44:59 น.	69.7	4.7	32.3	800,132.0	22 พ.ค. 2567 09:14:59 น.	69.7	4.7	29.2	800,517.4
21 พ.ค. 2567 20:59:59 น.	69.7	4.7	32.2	800,140.1	22 พ.ค. 2567 09:29:59 น.	69.5	4.7	29.2	800,524.7
21 พ.ค. 2567 21:14:59 น.	69.7	4.7	32.1	800,148.1	22 พ.ค. 2567 09:44:59 น.	70.1	4.7	29.3	800,532.0
21 พ.ค. 2567 21:29:59 น.	69.8	4.7	31.7	800,156.0	22 พ.ค. 2567 09:59:59 น.	70.3	4.7	29.1	800,539.3
21 พ.ค. 2567 21:44:59 น.	69.7	4.7	31.6	800,163.9	22 พ.ค. 2567 10:14:59 น.	70.1	4.7	29.1	800,546.6
21 พ.ค. 2567 21:59:59 น.	69.7	4.7	31.4	800,171.8	22 พ.ค. 2567 10:29:59 น.	69.8	4.7	29.0	800,553.8
21 พ.ค. 2567 22:14:59 น.	69.7	4.7	31.3	800,179.6	22 พ.ค. 2567 10:44:59 น.	69.3	4.7	29.0	800,561.1
21 พ.ค. 2567 22:29:59 น.	69.7	4.7	31.2	800,187.4	22 พ.ค. 2567 10:59:59 น.	70.3	4.7	29.1	800,568.3
21 พ.ค. 2567 22:44:59 น.	69.7	4.7	31.1	800,195.1	22 พ.ค. 2567 11:14:59 น.	70.1	4.7	29.2	800,575.6
21 พ.ค. 2567 22:59:59 น.	69.7	4.7	31.1	800,202.9	22 พ.ค. 2567 11:29:59 น.	69.6	4.7	29.2	800,582.9
21 พ.ค. 2567 23:14:59 น.	69.7	4.7	31.3	800,210.8	22 พ.ค. 2567 11:44:59 น.	69.6	4.7	29.2	800,590.3
21 พ.ค. 2567 23:29:59 น.	69.8	4.7	31.3	800,218.6	22 พ.ค. 2567 11:59:59 น.	69.7	4.7	29.4	800,597.6
21 พ.ค. 2567 23:44:59 น.	69.7	4.7	31.2	800,226.4	22 พ.ค. 2567 12:14:59 น.	69.8	4.7	29.5	800,604.9
21 พ.ค. 2567 23:59:59 น.	69.6	4.7	31.0	800,234.1	22 พ.ค. 2567 12:29:59 น.	69.8	4.7	29.5	800,612.3
22 พ.ค. 2567 00:14:59 น.	69.6	4.7	31.0	800,241.9	22 พ.ค. 2567 12:44:59 น.	69.8	4.7	29.5	800,619.8
22 พ.ค. 2567 00:29:59 น.	69.6	4.7	31.2	800,249.7	22 พ.ค. 2567 12:59:59 น.	70.2	4.7	30.0	800,627.2
22 พ.ค. 2567 00:44:59 น.	69.7	4.7	31.3	800,257.5	22 พ.ค. 2567 13:14:59 น.	69.7	4.7	30.5	800,634.8
22 พ.ค. 2567 00:59:59 น.	69.8	4.7	31.3	800,265.3	22 พ.ค. 2567 13:29:59 น.	69.5	4.7	30.7	800,642.3
22 พ.ค. 2567 01:14:59 น.	69.7	4.7	31.2	800,273.1	22 พ.ค. 2567 13:44:59 น.	69.7	4.7	30.4	800,650.1
22 พ.ค. 2567 01:29:59 น.	69.6	4.7	30.9	800,280.9	22 พ.ค. 2567 13:59:59 น.	69.7	4.7	30.2	800,657.7
22 พ.ค. 2567 01:44:59 น.	69.6	4.7	30.6	800,288.5	22 พ.ค. 2567 14:14:59 น.	69.7	4.7	31.6	800,665.6
22 พ.ค. 2567 01:59:59 น.	69.6	4.7	30.6	800,296.1	22 พ.ค. 2567 14:29:59 น.	69.8	4.7	35.6	800,674.5
22 พ.ค. 2567 02:14:59 น.	69.6	4.7	30.5	800,303.8	22 พ.ค. 2567 14:44:59 น.	69.7	4.7	35.5	800,683.4
22 พ.ค. 2567 02:29:59 น.	69.6	4.7	30.4	800,311.4	22 พ.ค. 2567 14:59:59 น.	69.8	4.7	35.3	800,692.2
22 พ.ค. 2567 02:44:59 น.	69.6	4.7	30.5	800,319.0	22 พ.ค. 2567 15:14:59 น.	69.9	4.7	35.1	800,700.9
22 พ.ค. 2567 02:59:59 น.	69.6	4.7	30.5	800,326.6	22 พ.ค. 2567 15:29:59 น.	69.8	4.7	35.0	800,709.7
22 พ.ค. 2567 03:14:59 น.	69.6	4.7	30.4	800,334.2	22 พ.ค. 2567 15:44:59 น.	69.7	4.7	34.8	800,718.4
22 พ.ค. 2567 03:29:59 น.	69.6	4.7	30.6	800,341.9	22 พ.ค. 2567 15:59:59 น.	69.2	4.7	34.3	800,726.9
22 พ.ค. 2567 03:44:59 น.	69.9	4.7	30.6	800,349.5	22 พ.ค. 2567 16:14:59 น.	69.3	4.7	33.8	800,735.4
22 พ.ค. 2567 03:59:59 น.	69.8	4.7	30.9	800,357.3	22 พ.ค. 2567 16:29:59 น.	69.8	4.7	33.5	800,743.8
22 พ.ค. 2567 04:14:59 น.	69.6	4.7	31.2	800,365.0	22 พ.ค. 2567 16:44:59 น.	69.8	4.7	33.3	800,752.1
22 พ.ค. 2567 04:29:59 น.	69.6	4.7	31.4	800,372.9	22 พ.ค. 2567 16:59:59 น.	69.9	4.7	33.1	800,760.4
22 พ.ค. 2567 04:44:59 น.	69.6	4.7	31.3	800,380.8	22 พ.ค. 2567 17:14:59 น.	69.9	4.7	32.8	800,768.6
22 พ.ค. 2567 04:59:59 น.	69.6	4.7	31.5	800,388.6	22 พ.ค. 2567 17:29:59 น.	69.8	4.7	32.6	800,776.7
22 พ.ค. 2567 05:14:59 น.	69.6	4.7	31.5	800,396.5	22 พ.ค. 2567 17:44:59 น.	69.7	4.7	32.6	800,784.8
22 พ.ค. 2567 05:29:59 น.	69.6	4.7	31.5	800,404.4	22 พ.ค. 2567 17:59:59 น.	69.7	4.7	32.6	800,793.0
22 พ.ค. 2567 05:44:59 น.	69.6	4.7	31.6	800,412.3	22 พ.ค. 2567 18:14:59 น.	69.7	4.7	32.6	800,801.1
22 พ.ค. 2567 05:59:59 น.	69.6	4.7	31.9	800,420.3	22 พ.ค. 2567 18:29:59 น.	69.7	4.7	32.6	800,809.3
22 พ.ค. 2567 06:14:59 น.	69.6	4.7	31.8	800,428.3	22 พ.ค. 2567 18:44:59 น.	69.7	4.7	32.6	800,817.4
22 พ.ค. 2567 06:29:59 น.	69.6	4.7	31.4	800,436.1	22 พ.ค. 2567 18:59:59 น.	69.6	4.7	32.5	800,825.6

สถานีระบบบำบัดน้ำเสียแห่งที่ 1					สถานีระบบบำบัดน้ำเสียแห่งที่ 1				
22 พ.ค. 2567 19:14:59 น.	69.7	4.7	32.5	800,833.7	23 พ.ค. 2567 07:44:59 น.	69.6	4.7	32.5	801,242.4
22 พ.ค. 2567 19:29:59 น.	69.7	4.7	32.5	800,841.8	23 พ.ค. 2567 07:59:59 น.	69.6	4.7	32.3	801,250.3
22 พ.ค. 2567 19:44:59 น.	69.7	4.7	32.6	800,849.9	23 พ.ค. 2567 08:14:59 น.	69.6	4.7	32.2	801,258.6
22 พ.ค. 2567 19:59:59 น.	69.7	4.7	32.8	800,858.1	23 พ.ค. 2567 08:29:59 น.	69.7	4.7	32.0	801,266.6
22 พ.ค. 2567 20:14:59 น.	69.7	4.7	33.0	800,866.4	23 พ.ค. 2567 08:44:59 น.	69.7	4.7	32.0	801,274.6
22 พ.ค. 2567 20:29:59 น.	69.7	4.7	33.1	800,874.7	23 พ.ค. 2567 08:59:59 น.	69.7	4.7	32.0	801,282.6
22 พ.ค. 2567 20:44:59 น.	69.8	4.7	33.1	800,882.9	23 พ.ค. 2567 09:14:59 น.	69.7	4.7	32.0	801,290.6
22 พ.ค. 2567 20:59:59 น.	69.7	4.7	33.1	800,891.2	23 พ.ค. 2567 09:29:59 น.	69.7	4.7	31.9	801,298.5
22 พ.ค. 2567 21:14:59 น.	69.7	4.7	33.2	800,899.5	23 พ.ค. 2567 09:44:59 น.	69.7	4.7	31.8	801,306.5
22 พ.ค. 2567 21:29:59 น.	69.7	4.7	33.1	800,907.8	23 พ.ค. 2567 09:59:59 น.	69.8	4.7	31.9	801,314.4
22 พ.ค. 2567 21:44:59 น.	69.7	4.7	33.0	800,916.1	23 พ.ค. 2567 10:14:59 น.	69.7	4.7	32.2	801,322.5
22 พ.ค. 2567 21:59:59 น.	69.6	4.7	32.9	800,924.3	23 พ.ค. 2567 10:29:59 น.	69.7	4.7	32.3	801,330.6
22 พ.ค. 2567 22:14:59 น.	69.6	4.7	32.9	800,932.4	23 พ.ค. 2567 10:44:59 น.	70.0	4.7	32.4	801,338.7
22 พ.ค. 2567 22:29:59 น.	69.6	4.7	32.8	800,940.7	23 พ.ค. 2567 10:59:59 น.	70.7	4.7	32.4	801,346.8
22 พ.ค. 2567 22:44:59 น.	69.7	4.7	32.9	800,948.9	23 พ.ค. 2567 11:14:59 น.	70.1	4.7	32.7	801,354.9
22 พ.ค. 2567 22:59:59 น.	69.6	4.7	32.9	800,957.1	23 พ.ค. 2567 11:29:59 น.	69.6	4.7	32.8	801,363.1
22 พ.ค. 2567 23:14:59 น.	69.6	4.7	32.8	800,965.3	23 พ.ค. 2567 11:44:59 น.	70.5	4.7	32.8	801,371.3
22 พ.ค. 2567 23:29:59 น.	69.6	4.7	32.9	800,973.6	23 พ.ค. 2567 11:59:59 น.	70.3	4.7	33.3	801,379.7
22 พ.ค. 2567 23:44:59 น.	69.7	4.7	33.1	800,981.8	23 พ.ค. 2567 12:14:59 น.	69.8	4.7	33.5	801,388.1
22 พ.ค. 2567 23:59:59 น.	69.7	4.7	32.8	800,990.0	23 พ.ค. 2567 12:29:59 น.	69.5	4.7	33.7	801,396.4
23 พ.ค. 2567 00:14:59 น.	69.6	4.7	32.2	800,998.1	23 พ.ค. 2567 12:44:59 น.	69.8	4.7	33.8	801,404.9
23 พ.ค. 2567 00:29:59 น.	69.6	4.7	32.0	801,006.1	23 พ.ค. 2567 12:59:59 น.	69.9	4.7	33.6	801,413.3
23 พ.ค. 2567 00:44:59 น.	69.6	4.7	32.0	801,014.1	23 พ.ค. 2567 13:14:59 น.	70.5	4.7	33.7	801,421.8
23 พ.ค. 2567 00:59:59 น.	69.8	4.7	32.2	801,022.1	23 พ.ค. 2567 13:29:59 น.	70.5	4.7	33.8	801,430.2
23 พ.ค. 2567 01:14:59 น.	69.6	4.7	32.1	801,030.1	23 พ.ค. 2567 13:44:59 น.	69.4	4.7	33.8	801,438.6
23 พ.ค. 2567 01:29:59 น.	69.5	4.7	32.1	801,038.2	23 พ.ค. 2567 13:59:59 น.	69.4	4.7	33.8	801,447.1
23 พ.ค. 2567 01:44:59 น.	69.6	4.7	32.2	801,046.2	23 พ.ค. 2567 14:14:59 น.	69.7	4.7	33.8	801,455.5
23 พ.ค. 2567 01:59:59 น.	69.8	4.7	32.2	801,054.3	23 พ.ค. 2567 14:29:59 น.	69.6	4.7	33.9	801,464.0
23 พ.ค. 2567 02:14:59 น.	69.7	4.7	32.2	801,062.3	23 พ.ค. 2567 14:44:59 น.	69.9	4.7	33.9	801,472.4
23 พ.ค. 2567 02:29:59 น.	69.6	4.7	32.3	801,070.4	23 พ.ค. 2567 14:59:59 น.	69.9	4.7	33.8	801,480.9
23 พ.ค. 2567 02:44:59 น.	69.6	4.7	32.3	801,078.4	23 พ.ค. 2567 15:14:59 น.	69.5	4.7	33.5	801,489.3
23 พ.ค. 2567 02:59:59 น.	69.6	4.7	32.3	801,086.5	23 พ.ค. 2567 15:29:59 น.	69.6	4.7	33.5	801,497.7
23 พ.ค. 2567 03:14:59 น.	69.6	4.7	32.3	801,094.6	23 พ.ค. 2567 15:44:59 น.	69.6	4.7	33.5	801,506.1
23 พ.ค. 2567 03:29:59 น.	69.4	4.7	32.3	801,102.7	23 พ.ค. 2567 15:59:59 น.	69.7	4.7	33.2	801,514.3
23 พ.ค. 2567 03:44:59 น.	69.5	4.7	32.4	801,110.8	23 พ.ค. 2567 16:14:59 น.	69.9	4.7	32.9	801,522.6
23 พ.ค. 2567 03:59:59 น.	69.6	4.7	32.7	801,118.9	23 พ.ค. 2567 16:29:59 น.	69.7	4.7	32.6	801,530.8
23 พ.ค. 2567 04:14:59 น.	69.6	4.7	33.0	801,127.2	23 พ.ค. 2567 16:44:59 น.	69.7	4.7	32.4	801,538.8
23 พ.ค. 2567 04:29:59 น.	69.6	4.7	33.1	801,135.4	23 พ.ค. 2567 16:59:59 น.	69.8	4.7	32.1	801,546.9
23 พ.ค. 2567 04:44:59 น.	69.6	4.7	33.2	801,143.8	23 พ.ค. 2567 17:14:59 น.	69.8	4.7	32.2	801,5



สถานีระบบบำบัดน้ำเสียแห่งที่ 1					สถานีระบบบำบัดน้ำเสียแห่งที่ 1				
23 พ.ค. 2567 20:14:59 น.	69.7	4.7	34.5	801,652.2	24 พ.ค. 2567 08:44:59 น.	69.8	4.7	55.7	802,265.1
23 พ.ค. 2567 20:29:59 น.	69.7	4.7	35.4	801,661.1	24 พ.ค. 2567 08:59:59 น.	69.4	4.7	55.8	802,279.1
23 พ.ค. 2567 20:44:59 น.	69.7	4.7	36.4	801,670.2	24 พ.ค. 2567 09:14:59 น.	69.3	4.7	55.9	802,293.0
23 พ.ค. 2567 20:59:59 น.	69.8	4.7	37.5	801,679.6	24 พ.ค. 2567 09:29:59 น.	69.7	4.7	55.9	802,307.0
23 พ.ค. 2567 21:14:59 น.	69.9	4.7	38.3	801,689.1	24 พ.ค. 2567 09:44:59 น.	69.8	4.7	56.0	802,321.0
23 พ.ค. 2567 21:29:59 น.	69.8	4.7	39.2	801,698.9	24 พ.ค. 2567 09:59:59 น.	69.8	4.7	56.2	802,335.0
23 พ.ค. 2567 21:44:59 น.	69.7	4.7	40.1	801,708.9	24 พ.ค. 2567 10:14:59 น.	69.8	4.7	56.2	802,349.1
23 พ.ค. 2567 21:59:59 น.	69.7	4.7	41.1	801,719.2	24 พ.ค. 2567 10:29:59 น.	70.5	4.7	56.3	802,363.2
23 พ.ค. 2567 22:14:59 น.	69.7	4.7	41.9	801,729.6	24 พ.ค. 2567 10:44:59 น.	70.3	4.7	56.6	802,377.3
23 พ.ค. 2567 22:29:59 น.	69.7	4.7	42.6	801,740.3	24 พ.ค. 2567 10:59:59 น.	69.8	4.7	56.9	802,391.6
23 พ.ค. 2567 22:44:59 น.	69.6	4.7	43.2	801,751.1	24 พ.ค. 2567 11:14:59 น.	69.3	4.7	57.2	802,405.8
23 พ.ค. 2567 22:59:59 น.	69.6	4.7	43.9	801,762.1	24 พ.ค. 2567 11:29:59 น.	69.1	4.7	57.2	802,420.1
23 พ.ค. 2567 23:14:59 น.	69.6	4.7	44.7	801,773.3	24 พ.ค. 2567 11:44:59 น.	69.3	4.7	57.3	802,434.4
23 พ.ค. 2567 23:29:59 น.	69.6	4.7	45.3	801,784.6	24 พ.ค. 2567 11:59:59 น.	69.5	4.7	57.9	802,448.9
23 พ.ค. 2567 23:44:59 น.	69.7	4.7	45.8	801,796.1	24 พ.ค. 2567 12:14:59 น.	69.4	4.7	58.2	802,463.5
23 พ.ค. 2567 23:59:59 น.	69.6	4.7	45.9	801,807.5	24 พ.ค. 2567 12:29:59 น.	69.6	4.7	58.4	802,478.1
24 พ.ค. 2567 00:14:59 น.	69.7	4.7	45.9	801,819.0	24 พ.ค. 2567 12:44:59 น.	69.9	4.7	58.5	802,492.8
24 พ.ค. 2567 00:29:59 น.	69.9	4.7	46.1	801,830.5	24 พ.ค. 2567 12:59:59 น.	69.8	4.7	58.5	802,507.4
24 พ.ค. 2567 00:44:59 น.	69.8	4.7	46.6	801,842.2	24 พ.ค. 2567 13:14:59 น.	69.8	4.7	58.5	802,522.0
24 พ.ค. 2567 00:59:59 น.	69.6	4.7	47.2	801,853.9	24 พ.ค. 2567 13:29:59 น.	69.8	4.7	58.5	802,536.6
24 พ.ค. 2567 01:14:59 น.	70.3	4.7	47.8	801,863.9	24 พ.ค. 2567 13:44:59 น.	69.8	4.7	58.5	802,551.3
24 พ.ค. 2567 01:29:59 น.	70.1	4.7	48.3	801,878.0	24 พ.ค. 2567 13:59:59 น.	69.8	4.7	58.4	802,565.8
24 พ.ค. 2567 01:44:59 น.	69.6	4.7	48.8	801,890.2	24 พ.ค. 2567 14:14:59 น.	70.1	4.7	58.3	802,580.4
24 พ.ค. 2567 01:59:59 น.	69.6	4.7	49.3	801,902.5	24 พ.ค. 2567 14:29:59 น.	70.0	4.7	58.3	802,594.9
24 พ.ค. 2567 02:14:59 น.	69.6	4.7	49.8	801,915.0	24 พ.ค. 2567 14:44:59 น.	69.4	4.7	58.3	802,609.5
24 พ.ค. 2567 02:29:59 น.	69.7	4.7	50.3	801,927.6	24 พ.ค. 2567 14:59:59 น.	70.1	4.7	58.3	802,624.1
24 พ.ค. 2567 02:44:59 น.	69.7	4.7	50.7	801,940.3	24 พ.ค. 2567 15:14:59 น.	70.6	4.7	58.1	802,638.6
24 พ.ค. 2567 02:59:59 น.	69.6	4.7	51.2	801,953.0	24 พ.ค. 2567 15:29:59 น.	70.5	4.7	58.2	802,653.2
24 พ.ค. 2567 03:14:59 น.	69.6	4.7	51.5	801,965.9	24 พ.ค. 2567 15:44:59 น.	70.9	4.7	58.1	802,667.7
24 พ.ค. 2567 03:29:59 น.	69.6	4.7	51.6	801,978.8	24 พ.ค. 2567 15:59:59 น.	70.3	4.7	57.5	802,682.1
24 พ.ค. 2567 03:44:59 น.	69.6	4.7	52.0	801,991.8	24 พ.ค. 2567 16:14:59 น.	70.4	4.7	57.3	802,696.4
24 พ.ค. 2567 03:59:59 น.	69.6	4.7	52.6	802,005.0	24 พ.ค. 2567 16:29:59 น.	69.6	4.7	56.9	802,710.6
24 พ.ค. 2567 04:14:59 น.	69.6	4.7	53.2	802,018.3	24 พ.ค. 2567 16:44:59 น.	69.5	4.7	56.8	802,724.8
24 พ.ค. 2567 04:29:59 น.	69.6	4.7	53.6	802,031.7	24 พ.ค. 2567 16:59:59 น.	69.9	4.7	56.7	802,739.0
24 พ.ค. 2567 04:44:59 น.	69.6	4.7	53.9	802,045.1	24 พ.ค. 2567 17:14:59 น.	69.7	4.7	56.7	802,753.2
24 พ.ค. 2567 04:59:59 น.	69.7	4.7	54.1	802,058.6	24 พ.ค. 2567 17:29:59 น.	69.7	4.7	56.8	802,767.4
24 พ.ค. 2567 05:14:59 น.	69.7	4.7	54.3	802,072.3	24 พ.ค. 2567 17:44:59 น.	69.6	4.7	56.8	802,781.6
24 พ.ค. 2567 05:29:59 น.	69.7	4.7	54.4	802,083.8	24 พ.ค. 2567 17:59:59 น.	69.7	4.7	56.8	802,795.8
24 พ.ค. 2567 05:44:59 น.	69.6	4.7	54.5	802,099.4	24 พ.ค. 2567 18:14:59 น.	69.7	4.7	56.9	802,810.0
24 พ.ค. 2567 05:59:59 น.	69.6	4.7	54.6	802,113.1	24 พ.ค. 2567 18:29:59 น.	69.7	4.7	57.1	802,824.3
24 พ.ค. 2567 06:14:59 น.	69.6	4.7	54.5	802,126.8	24 พ.ค. 2567 18:44:59 น.	69.8	4.7	57.1	802,838.6
24 พ.ค. 2567 06:29:59 น.	69.6	4.7	54.5	802,140.4	24 พ.ค. 2567 18:59:59 น.	69.8	4.7	57.1	802,852.9
24 พ.ค. 2567 06:44:59 น.	69.6	4.7	54.6	802,154.0	24 พ.ค. 2567 19:14:59 น.	69.7	4.7	57.3	802,867.2
24 พ.ค. 2567 06:59:59 น.	69.6	4.7	55.0	802,167.8	24 พ.ค. 2567 19:29:59 น.	69.7	4.7	57.3	802,881.5
24 พ.ค. 2567 07:14:59 น.	69.6	4.7	55.1	802,181.5	24 พ.ค. 2567 19:44:59 น.	69.7	4.7	57.5	802,895.9
24 พ.ค. 2567 07:29:59 น.	69.6	4.7	55.6	802,195.4	24 พ.ค. 2567 19:59:59 น.	69.7	4.7	58.0	802,910.4
24 พ.ค. 2567 07:44:59 น.	69.7	4.7	55.9	802,209.4	24 พ.ค. 2567 20:14:59 น.	69.7	4.7	58.3	802,925.0
24 พ.ค. 2567 07:59:59 น.	69.7	4.7	55.6	802,223.3	24 พ.ค. 2567 20:29:59 น.	69.7	4.7	58.6	802,939.6
24 พ.ค. 2567 08:14:59 น.	69.7	4.7	55.7	802,237.3	24 พ.ค. 2567 20:44:59 น.	69.7	4.7	58.8	802,954.3
24 พ.ค. 2567 08:29:59 น.	69.7	4.7	55.7	802,251.2	24 พ.ค. 2567 20:59:59 น.	69.7	4.7	58.8	802,969.1
สถานีระบบบำบัดน้ำเสียแห่งที่ 1					สถานีระบบบำบัดน้ำเสียแห่งที่ 1				
24 พ.ค. 2567 21:14:59 น.	69.7	4.7	58.9	802,983.8	25 พ.ค. 2567 09:44:59 น.	68.6	4.7	58.5	803,717.3
24 พ.ค. 2567 21:29:59 น.	69.7	4.7	58.9	802,998.3	25 พ.ค. 2567 09:59:59 น.	69.1	4.7	58.6	803,731.9
24 พ.ค. 2567 21:44:59 น.	69.7	4.7	59.0	803,013.3	25 พ.ค. 2567 10:14:59 น.	69.2	4.7	58.6	803,746.6
24 พ.ค. 2567 21:59:59 น.	69.7	4.7	58.9	803,027.9	25 พ.ค. 2567 10:29:59 น.	69.9	4.7	58.5	803,761.2
24 พ.ค. 2567 22:14:59 น.	69.7	4.7	58.9	803,042.7	25 พ.ค. 2567 10:44:59 น.	70.2	4.7	58.5	803,775.8
24 พ.ค. 2567 22:29:59 น.	69.7	4.7	58.8	803,057.4	25 พ.ค. 2567 10:59:59 น.	70.0	4.7	58.6	803,790.4
24 พ.ค. 2567 22:44:59 น.	69.7	4.7	58.7	803,072.1	25 พ.ค. 2567 11:14:59 น.	69.8	4.7	58.7	803,805.1
24 พ.ค. 2567 22:59:59 น.	69.7	4.7	58.8	803,086.8	25 พ.ค. 2567 11:29:59 น.	70.0	4.7	58.8	803,819.8
24 พ.ค. 2567 23:14:59 น.	69.6	4.7	58.7	803,101.4	25 พ.ค. 2567 11:44:59 น.	70.1	4.7	58.8	803,834.5
24 พ.ค. 2567 23:29:59 น.	69.7	4.7	58.7	803,116.1	25 พ.ค. 2567 11:59:59 น.	69.4	4.7	59.3	803,849.3
24 พ.ค. 2567 23:44:59 น.	69.7	4.7	58.7	803,130.8	25 พ.ค. 2567 12:14:59 น.	69.4	4.7	59.7	803,864.3
24 พ.ค. 2567 23:59:59 น.	69.6	4.7	58.2	803,145.3	25 พ.ค. 2567 12:29:59 น.	69.5	4.7	59.9	803,879.3
25 พ.ค. 2567 00:14:59 น.	69.6	4.7	57.9	803,159.8	25 พ.ค. 2567 12:44:59 น.	69.6	4.7	60.0	803,894.3
25 พ.ค. 2567 00:29:59 น.	69.7	4.7	57.8	803,174.3	25 พ.ค. 2567 12:59:59 น.	70.0	4.7	60.1	803,909.3
25 พ.ค. 2567 00:44:59 น.	69.7	4.7	57.8	803,188.8	25 พ.ค. 2567 13:14:59 น.	70.0	4.7	60.1	803,924.3
25 พ.ค. 2567 00:59:59 น.	69.7	4.7	57.9	803,203.2	25 พ.ค. 2567 13:29:59 น.	70.1	4.7	60.1	803,939.3
25 พ.ค. 2567 01:14:59 น.	69.6	4.7	57.9	803,217.7	25 พ.ค. 2567 13:44:59 น.	70.1	4.7	60.1	803,954.3
25 พ.ค. 2567 01:29:59 น.	69.6	4.7	58.2	803,232.3	25 พ.ค. 2567 13:59:59 น.	70.1	4.7	59.9	803,969.3
25 พ.ค. 2567 01:44:59 น.	69.6	4.7	58.2	803,246.8	25 พ.ค. 2567 14:14:59 น.	70.0	4.7	59.9	803,984.3
25 พ.ค. 2567 01:59:59 น.	69.6	4.7	58.3	803,261.4	25 พ.ค. 2567 14:29:59 น.	69.7	4.7	59.7	803,999.2
25 พ.ค. 2567 02:14:59 น.	69.6	4.7	58.3	803,275.9	25 พ.ค. 2567 14:44:59 น.	69.9	4.7	59.7	804,014.1
25 พ.ค. 2567 02:29:59 น.	69.6	4.7	58.3	803,290.5	25 พ.ค. 2567 14:59:59 น.	69.7	4.7	59.7	804,029.1
25 พ.ค. 2567 02:44:59 น.	69.6	4.7	58.5	803,305.1	25 พ.ค. 2567 15:14:59 น.	69.3	4.7	59.6	804,043.9
25 พ.ค. 2567 02:59:59 น.	69.6	4.7	58.6	803,319.8	25 พ.ค. 2567 15:29:59 น.	69.6	4.7	59.4	804,058.8
25 พ.ค. 2567 03:14:59 น.	69.6	4.7	58.6	803,334.4	25 พ.ค. 2567 15:44:59 น.	69.8	4.7	59.1	804,073.6
25 พ.ค. 2567 03:29:59 น.	69.7	4.7	58.7	803,349.1	25 พ.ค. 2567 15:59:59 น.	69.4	4.7	58.3	804,088.2
25 พ.ค. 2567 03:44:59 น.	69.7	4.7	58.7	803,363.8	25 พ.ค. 2567 16:14:59 น.	69.5	4.7	57.8	804,102.6
25 พ.ค. 2567 03:59:59 น.	69.7	4.7	59.0	803,378.5	25 พ.ค. 2567 16:29:59 น.	69.7	4.7	57.5	804,117.0
25 พ.ค. 2567 04:14:59 น.	69.6	4.7	59.3	803,393.4	25 พ.ค. 2567 16:44:59 น.	69.8	4.7	57.6	804,131.4
25 พ.ค. 2567 04:29:59 น.	69.6	4.7	59.4	803,408.2	25 พ.ค. 2567 16:59:59 น.	69.8	4.7	57.6	804,145.8
25 พ.ค. 2567 04:44:59 น.	69.6	4.7	59.3	803,422.9	25 พ.ค. 2567 17:14:59 น.	69.8	4.7	57.4	804,160.2
25 พ.ค. 2567 04:59:59 น.	69.6	4.7	59.3	803,437.8	25 พ.ค. 2567 17:29:59 น.	69.7	4.7	57.6	804,174.6
25 พ.ค. 2567 05:14:59 น.	69.6	4.7	59.3	803,452.6	25 พ.ค. 2567 17:44:59 น.	69.6	4.7	57.6	804,188.9
25 พ.ค. 2567 05:29:59 น.	69.6	4.7	59.2	803,467.4	25 พ.ค. 2567 17:59:59 น.	69.7	4.7	57.5	804,203.3
25 พ.ค. 2567 05:44:59 น.	69.6	4.7	59.2	803,482.2	25 พ.ค. 2567 18:14:59 น.	69.7	4.7	57.6	804,217.8
25 พ.ค. 2567 05:59:59 น.	69.6	4.7	59.1	803,497.0	25 พ.ค. 2567 18:29:59 น.	69.7	4.7	57.7	804,232.2
25 พ.ค. 2567 06:14:59 น.	69.9	4.7	59.0	803,511.8	25 พ.ค. 2567 18:44:59 น.	69.7	4.7	57.6	804,246.6
25 พ.ค. 2567 06:29:59 น.	69.8	4.7	58.8	803,526.4	25 พ.ค. 2567 18:59:59 น.	69.7	4.7	57.7	804,261.0
25 พ.ค. 2567 06:44:59 น.	69.7	4.7	58.8	803,541.1	25 พ.ค. 2567 19:14:59 น.	69.6	4.7	57.7	804,275.4
25 พ.ค. 2567 06:59:									



สถานีระบบบำบัดน้ำเสียแห่งที่ 1					สถานีระบบบำบัดน้ำเสียแห่งที่ 1				
25 พ.ค. 2567 22:14:59 น.	69.7	4.7	61.4	804,452.5	26 พ.ค. 2567 10:44:59 น.	69.6	4.7	77.5	805,429.8
25 พ.ค. 2567 22:29:59 น.	69.6	4.7	63.2	804,468.3	26 พ.ค. 2567 10:59:59 น.	70.0	4.7	77.8	805,449.3
25 พ.ค. 2567 22:44:59 น.	69.6	4.7	65.0	804,484.5	26 พ.ค. 2567 11:14:59 น.	70.0	4.7	77.9	805,468.8
25 พ.ค. 2567 22:59:59 น.	69.6	4.7	66.6	804,501.2	26 พ.ค. 2567 11:29:59 น.	69.8	4.7	78.0	805,488.3
25 พ.ค. 2567 23:14:59 น.	69.8	4.7	68.8	804,518.4	26 พ.ค. 2567 11:44:59 น.	69.4	4.7	78.0	805,507.8
25 พ.ค. 2567 23:29:59 น.	70.1	4.7	71.0	804,536.1	26 พ.ค. 2567 11:59:59 น.	69.6	4.7	78.5	805,527.4
25 พ.ค. 2567 23:44:59 น.	69.8	4.7	72.9	804,554.4	26 พ.ค. 2567 12:14:59 น.	69.9	4.7	78.9	805,547.1
25 พ.ค. 2567 23:59:59 น.	69.1	4.7	73.5	804,572.7	26 พ.ค. 2567 12:29:59 น.	69.7	4.7	79.0	805,566.9
26 พ.ค. 2567 00:14:59 น.	69.3	4.7	74.2	804,591.3	26 พ.ค. 2567 12:44:59 น.	69.8	4.7	79.0	805,586.6
26 พ.ค. 2567 00:29:59 น.	69.6	4.7	75.2	804,610.1	26 พ.ค. 2567 12:59:59 น.	69.8	4.7	79.0	805,606.4
26 พ.ค. 2567 00:44:59 น.	70.0	4.7	76.3	804,629.1	26 พ.ค. 2567 13:14:59 น.	69.8	4.7	78.9	805,626.1
26 พ.ค. 2567 00:59:59 น.	70.0	4.7	76.6	804,648.3	26 พ.ค. 2567 13:29:59 น.	69.8	4.7	79.0	805,645.8
26 พ.ค. 2567 01:14:59 น.	69.6	4.7	76.5	804,667.4	26 พ.ค. 2567 13:44:59 น.	69.8	4.7	79.1	805,665.6
26 พ.ค. 2567 01:29:59 น.	69.6	4.7	80.1	804,687.4	26 พ.ค. 2567 13:59:59 น.	69.8	4.7	79.1	805,685.4
26 พ.ค. 2567 01:44:59 น.	69.6	4.7	83.0	804,708.2	26 พ.ค. 2567 14:14:59 น.	69.8	4.7	78.9	805,705.1
26 พ.ค. 2567 01:59:59 น.	69.6	4.7	82.9	804,728.9	26 พ.ค. 2567 14:29:59 น.	69.8	4.7	78.8	805,724.8
26 พ.ค. 2567 02:14:59 น.	69.6	4.7	82.7	804,749.6	26 พ.ค. 2567 14:44:59 น.	69.8	4.7	78.7	805,744.4
26 พ.ค. 2567 02:29:59 น.	69.7	4.7	82.2	804,770.1	26 พ.ค. 2567 14:59:59 น.	69.8	4.7	78.9	805,764.2
26 พ.ค. 2567 02:44:59 น.	69.6	4.7	81.9	804,790.6	26 พ.ค. 2567 15:14:59 น.	69.8	4.7	79.2	805,783.9
26 พ.ค. 2567 02:59:59 น.	69.6	4.7	81.8	804,811.1	26 พ.ค. 2567 15:29:59 น.	69.8	4.7	79.0	805,803.7
26 พ.ค. 2567 03:14:59 น.	69.6	4.7	81.7	804,831.5	26 พ.ค. 2567 15:44:59 น.	69.8	4.7	78.6	805,823.3
26 พ.ค. 2567 03:29:59 น.	69.6	4.7	81.6	804,851.9	26 พ.ค. 2567 15:59:59 น.	69.8	4.7	77.6	805,842.8
26 พ.ค. 2567 03:44:59 น.	69.5	4.7	81.5	804,872.3	26 พ.ค. 2567 16:14:59 น.	69.8	4.7	77.6	805,862.1
26 พ.ค. 2567 03:59:59 น.	69.5	4.7	81.8	804,892.7	26 พ.ค. 2567 16:29:59 น.	69.8	4.7	77.5	805,881.5
26 พ.ค. 2567 04:14:59 น.	69.6	4.7	81.9	804,913.2	26 พ.ค. 2567 16:44:59 น.	69.9	4.7	77.6	805,900.9
26 พ.ค. 2567 04:29:59 น.	69.6	4.7	81.8	804,933.6	26 พ.ค. 2567 16:59:59 น.	69.8	4.7	77.4	805,920.3
26 พ.ค. 2567 04:44:59 น.	69.6	4.7	81.8	804,954.1	26 พ.ค. 2567 17:14:59 น.	69.8	4.7	77.2	805,939.8
26 พ.ค. 2567 04:59:59 น.	69.6	4.7	81.6	804,974.5	26 พ.ค. 2567 17:29:59 น.	69.8	4.7	77.1	805,958.8
26 พ.ค. 2567 05:14:59 น.	69.6	4.7	81.3	804,994.8	26 พ.ค. 2567 17:44:59 น.	69.8	4.7	76.7	805,978.0
26 พ.ค. 2567 05:29:59 น.	69.6	4.7	81.1	805,015.1	26 พ.ค. 2567 17:59:59 น.	70.0	4.7	76.5	805,997.1
26 พ.ค. 2567 05:44:59 น.	69.6	4.7	81.0	805,035.3	26 พ.ค. 2567 18:14:59 น.	70.8	4.7	76.4	806,016.3
26 พ.ค. 2567 05:59:59 น.	69.6	4.7	80.8	805,055.5	26 พ.ค. 2567 18:29:59 น.	70.4	4.7	76.4	806,035.3
26 พ.ค. 2567 06:14:59 น.	69.6	4.7	80.6	805,075.7	26 พ.ค. 2567 18:44:59 น.	70.2	4.7	76.5	806,054.4
26 พ.ค. 2567 06:29:59 น.	69.6	4.7	80.4	805,095.8	26 พ.ค. 2567 18:59:59 น.	70.1	4.7	76.6	806,073.6
26 พ.ค. 2567 06:44:59 น.	69.8	4.7	80.3	805,115.8	26 พ.ค. 2567 19:14:59 น.	69.7	4.7	76.6	806,092.8
26 พ.ค. 2567 06:59:59 น.	69.8	4.7	79.9	805,135.8	26 พ.ค. 2567 19:29:59 น.	69.6	4.7	76.8	806,111.9
26 พ.ค. 2567 07:14:59 น.	69.7	4.7	79.8	805,155.8	26 พ.ค. 2567 19:44:59 น.	69.7	4.7	77.4	806,131.3
26 พ.ค. 2567 07:29:59 น.	69.6	4.7	80.0	805,175.8	26 พ.ค. 2567 19:59:59 น.	69.7	4.7	78.1	806,150.8
26 พ.ค. 2567 07:44:59 น.	69.6	4.7	80.1	805,195.8	26 พ.ค. 2567 20:14:59 น.	69.6	4.7	78.5	806,170.4
26 พ.ค. 2567 07:59:59 น.	69.6	4.7	79.4	805,215.6	26 พ.ค. 2567 20:29:59 น.	69.6	4.7	78.7	806,190.1
26 พ.ค. 2567 08:14:59 น.	69.5	4.7	78.9	805,235.3	26 พ.ค. 2567 20:44:59 น.	69.6	4.7	78.7	806,209.8
26 พ.ค. 2567 08:29:59 น.	69.4	4.7	78.7	805,255.0	26 พ.ค. 2567 20:59:59 น.	69.6	4.7	78.7	806,229.4
26 พ.ค. 2567 08:44:59 น.	69.4	4.7	78.7	805,274.7	26 พ.ค. 2567 21:14:59 น.	69.7	4.7	78.5	806,249.1
26 พ.ค. 2567 08:59:59 น.	69.1	4.7	78.0	805,294.2	26 พ.ค. 2567 21:29:59 น.	69.7	4.7	78.6	806,268.8
26 พ.ค. 2567 09:14:59 น.	69.3	4.7	77.8	805,313.6	26 พ.ค. 2567 21:44:59 น.	69.7	4.7	78.6	806,288.4
26 พ.ค. 2567 09:29:59 น.	69.4	4.7	77.8	805,333.1	26 พ.ค. 2567 21:59:59 น.	69.7	4.7	78.5	806,308.0
26 พ.ค. 2567 09:44:59 น.	69.5	4.7	77.7	805,352.5	26 พ.ค. 2567 22:14:59 น.	69.7	4.7	78.3	806,327.6
26 พ.ค. 2567 09:59:59 น.	69.9	4.7	77.1	805,371.8	26 พ.ค. 2567 22:29:59 น.	69.7	4.7	78.3	806,347.1
26 พ.ค. 2567 10:14:59 น.	69.8	4.7	77.2	805,391.1	26 พ.ค. 2567 22:44:59 น.	69.7	4.7	78.2	806,366.7
26 พ.ค. 2567 10:29:59 น.	69.6	4.7	77.3	805,410.4	26 พ.ค. 2567 22:59:59 น.	69.7	4.7	78.3	806,386.3
สถานีระบบบำบัดน้ำเสียแห่งที่ 1					สถานีระบบบำบัดน้ำเสียแห่งที่ 1				
26 พ.ค. 2567 23:14:59 น.	69.7	4.7	78.3	806,405.8	27 พ.ค. 2567 11:44:59 น.	69.6	4.7	65.5	807,364.3
26 พ.ค. 2567 23:29:59 น.	69.6	4.7	78.2	806,425.4	27 พ.ค. 2567 11:59:59 น.	70.1	4.7	64.6	807,380.4
26 พ.ค. 2567 23:44:59 น.	69.7	4.7	77.9	806,444.9	27 พ.ค. 2567 12:14:59 น.	69.9	4.7	63.6	807,396.3
26 พ.ค. 2567 23:59:59 น.	69.7	4.7	77.4	806,464.3	27 พ.ค. 2567 12:29:59 น.	69.9	4.7	62.6	807,411.9
27 พ.ค. 2567 00:14:59 น.	69.7	4.7	77.2	806,483.6	27 พ.ค. 2567 12:44:59 น.	69.9	4.7	61.5	807,427.3
27 พ.ค. 2567 00:29:59 น.	69.6	4.7	77.1	806,502.8	27 พ.ค. 2567 12:59:59 น.	69.8	4.7	60.5	807,442.4
27 พ.ค. 2567 00:44:59 น.	69.7	4.7	77.2	806,522.1	27 พ.ค. 2567 13:14:59 น.	69.8	4.7	59.4	807,457.3
27 พ.ค. 2567 00:59:59 น.	69.7	4.7	77.1	806,541.4	27 พ.ค. 2567 13:29:59 น.	69.8	4.7	58.3	807,471.9
27 พ.ค. 2567 01:14:59 น.	69.7	4.7	77.2	806,560.7	27 พ.ค. 2567 13:44:59 น.	70.2	4.7	57.3	807,486.2
27 พ.ค. 2567 01:29:59 น.	69.7	4.7	77.3	806,580.0	27 พ.ค. 2567 13:59:59 น.	70.1	4.7	56.4	807,500.3
27 พ.ค. 2567 01:44:59 น.	69.6	4.7	77.2	806,599.3	27 พ.ค. 2567 14:14:59 น.	69.8	4.7	55.7	807,514.3
27 พ.ค. 2567 01:59:59 น.	69.6	4.7	77.5	806,618.7	27 พ.ค. 2567 14:29:59 น.	69.8	4.7	54.8	807,527.9
27 พ.ค. 2567 02:14:59 น.	69.7	4.7	77.5	806,638.1	27 พ.ค. 2567 14:44:59 น.	69.8	4.7	53.9	807,541.4
27 พ.ค. 2567 02:29:59 น.	69.7	4.7	77.6	806,657.4	27 พ.ค. 2567 14:59:59 น.	69.8	4.7	53.1	807,554.7
27 พ.ค. 2567 02:44:59 น.	69.6	4.7	77.5	806,676.8	27 พ.ค. 2567 15:14:59 น.	69.8	4.7	52.4	807,567.8
27 พ.ค. 2567 02:59:59 น.	69.6	4.7	77.5	806,696.2	27 พ.ค. 2567 15:29:59 น.	69.8	4.7	51.8	807,580.7
27 พ.ค. 2567 03:14:59 น.	69.6	4.7	77.4	806,715.6	27 พ.ค. 2567 15:44:59 น.	69.7	4.7	51.2	807,593.5
27 พ.ค. 2567 03:29:59 น.	69.6	4.7	77.5	806,734.9	27 พ.ค. 2567 15:59:59 น.	69.8	4.7	50.2	807,606.1
27 พ.ค. 2567 03:44:59 น.	69.6	4.7	77.5	806,754.3	27 พ.ค. 2567 16:14:59 น.	69.8	4.7	49.1	807,618.3
27 พ.ค. 2567 03:59:59 น.	69.6	4.7	78.0	806,773.8	27 พ.ค. 2567 16:29:59 น.	69.8	4.7	48.0	807,630.3
27 พ.ค. 2567 04:14:59 น.	69.6	4.7	78.3	806,793.4	27 พ.ค. 2567 16:44:59 น.	69.8	4.7	47.2	807,642.1
27 พ.ค. 2567 04:29:59 น.	69.6	4.7	78.5	806,813.0	27 พ.ค. 2567 16:59:59 น.	70.3	4.7	46.5	807,653.8
27 พ.ค. 2567 04:44:59 น.	69.6	4.7	78.6	806,832.6	27 พ.ค. 2567 17:14:59 น.	69.8	4.7	46.1	807,665.3
27 พ.ค. 2567 04:59:59 น.	69.8	4.7	78.6	806,852.3	27 พ.ค. 2567 17:29:59 น.	69.5	4.7	45.7	807,676.7
27 พ.ค. 2567 05:14:59 น.	69.7	4.7	78.5	806,871.9	27 พ.ค. 2567 17:44:59 น.	70.0	4.7	45.3	807,688.0
27 พ.ค. 2567 05:29:59 น.	69.6	4.7	78.5	806,891.6	27 พ.ค. 2567 17:59:59 น.	70.0	4.7	44.9	807,699.3
27 พ.ค. 2567 05:44:59 น.	69.7	4.7	78.5	806,911.2	27 พ.ค. 2567 18:14:59 น.	69.8	4.7	44.5	807,710.4
27 พ.ค. 2567 05:59:59 น.	69.6	4.7	78.5	806,930.8	27 พ.ค. 2567 18:29:59 น.	69.7	4.7	44.2	807,721.4
27 พ.ค. 2567 06:14:59 น.	69.8	4.7	78.4	806,950.4	27 พ.ค. 2567 18:44:59 น.	69.7	4.7	44.1	807,732.4
27 พ.ค. 2567 06:29:59 น.	69.8	4.7	78.3	806,969.9	27 พ.ค. 2567 18:59:59 น.	69.7	4.7	43.7	807,743.4
27 พ.ค. 2567 06:44:59 น.	69.5	4.7	78.4	806,989.6	27 พ.ค. 2567 19:14:59 น.	69.7	4.7	43.5	807,754.3
27 พ.ค. 2567 06:59:59 น.	69.6	4.7	78.3	807,009.1	27 พ.ค. 2567 19:29:59 น.	69.7	4.7	43.2	807,765.0
27 พ.ค. 2567 07:14:59 น.	69.7	4.7	78.1	807,028.7	27 พ.ค. 2567 19:44:59 น.	69.7	4.7	43.0	807,775.8
27 พ.ค. 2567 07:29:59 น.	69.7	4.7	78.3	807,048.3	27 พ.ค. 2567 19:59:59 น.	69.3	4.7	43.0	807,786.5
27 พ.ค. 2567 07:44:59 น.	69.8	4.7	78.0	807,067.8	27 พ.ค. 2567 20:14:59 น.	69.1	4.7	43.2	807,797.3
27 พ.ค. 2567 07:59:59 น.	69.7	4.7	77.4	807,087.1	27 พ.ค. 2567 20:29:59 น.	69.4	4.7	43.1	807,808.1
27 พ.ค. 2567 08:14:59 น.	69.7	4.7	77.0	807,106.4	27 พ.ค. 2567 20:44:59 น.	69.6	4.7	43.0	807,818.8
27 พ.ค. 2567 08:29:59 น.	69.6	4.7	77.2	807,125.6	27 พ.ค. 2567 20:59:59 น.	69.6	4.7	42.8	807,829.6
27 พ.ค. 2567 08:44:59 น.	69.6	4.7	77.2	807,144.9	27 พ.ค. 2567 21:14:59 น.	69.6	4.7	42.6	807,840.2
27 พ.ค. 2567 08:59:									



## สถานีระบบบำบัดน้ำเสียแห่งที่ 1

28 พ.ค. 2567 00:14:59 น.	69.3	4.7	40.3	807,964.6
28 พ.ค. 2567 00:29:59 น.	69.9	4.7	40.0	807,974.6
28 พ.ค. 2567 00:44:59 น.	70.0	4.7	39.9	807,984.6
28 พ.ค. 2567 00:59:59 น.	70.0	4.7	39.7	807,994.6
28 พ.ค. 2567 01:14:59 น.	70.2	4.7	39.8	808,004.5
28 พ.ค. 2567 01:29:59 น.	69.9	4.7	39.7	808,014.4
28 พ.ค. 2567 01:44:59 น.	69.9	4.7	39.6	808,024.3
28 พ.ค. 2567 01:59:59 น.	69.9	4.7	40.1	808,034.3
28 พ.ค. 2567 02:14:59 น.	70.1	4.7	40.6	808,044.4
28 พ.ค. 2567 02:29:59 น.	70.4	4.7	40.8	808,054.7
28 พ.ค. 2567 02:44:59 น.	69.7	4.7	41.1	808,064.9
28 พ.ค. 2567 02:59:59 น.	69.5	4.7	40.9	808,075.2
28 พ.ค. 2567 03:14:59 น.	69.3	4.7	40.7	808,085.3
28 พ.ค. 2567 03:29:59 น.	69.3	4.7	40.7	808,095.5
28 พ.ค. 2567 03:44:59 น.	69.7	4.7	40.8	808,105.7
28 พ.ค. 2567 03:59:59 น.	70.0	4.7	41.2	808,116.0
28 พ.ค. 2567 04:14:59 น.	70.4	4.7	41.5	808,126.4
28 พ.ค. 2567 04:29:59 น.	70.0	4.7	41.6	808,136.8
28 พ.ค. 2567 04:44:59 น.	69.5	4.7	41.5	808,147.1
28 พ.ค. 2567 04:59:59 น.	69.7	4.7	41.6	808,157.6
28 พ.ค. 2567 05:14:59 น.	69.7	4.7	41.6	808,167.9
28 พ.ค. 2567 05:29:59 น.	68.9	4.7	41.4	808,178.3
28 พ.ค. 2567 05:44:59 น.	68.9	4.7	41.1	808,188.6
28 พ.ค. 2567 05:59:59 น.	70.2	4.7	40.8	808,198.8
28 พ.ค. 2567 06:14:59 น.	70.2	4.7	40.7	808,208.9
28 พ.ค. 2567 06:29:59 น.	69.2	4.7	40.9	808,219.2
28 พ.ค. 2567 06:44:59 น.	69.8	4.7	40.7	808,229.4
28 พ.ค. 2567 06:59:59 น.	69.3	4.7	40.6	808,239.5
28 พ.ค. 2567 07:14:59 น.	69.1	4.7	40.8	808,249.7
28 พ.ค. 2567 07:29:59 น.	69.8	4.7	41.0	808,259.9
28 พ.ค. 2567 07:44:59 น.	69.7	4.7	40.9	808,270.2
28 พ.ค. 2567 07:59:59 น.	69.7	4.7	40.6	808,280.3
28 พ.ค. 2567 08:14:59 น.	69.7	4.7	39.9	808,290.3
28 พ.ค. 2567 08:29:59 น.	69.7	4.7	39.4	808,300.2
28 พ.ค. 2567 08:44:59 น.	69.7	4.7	39.4	808,310.0
28 พ.ค. 2567 08:59:59 น.	69.9	4.7	39.4	808,319.9
28 พ.ค. 2567 09:14:59 น.	69.9	4.7	39.4	808,329.8
28 พ.ค. 2567 09:29:59 น.	69.7	4.7	39.4	808,339.6
28 พ.ค. 2567 09:44:59 น.	69.6	4.7	39.0	808,349.3
28 พ.ค. 2567 09:59:59 น.	69.0	4.7	39.1	808,359.1
28 พ.ค. 2567 10:14:59 น.	69.1	4.7	39.3	808,368.9
28 พ.ค. 2567 10:29:59 น.	70.4	4.7	39.4	808,378.8
28 พ.ค. 2567 10:44:59 น.	70.9	4.7	39.4	808,388.6
28 พ.ค. 2567 10:59:59 น.	70.7	4.7	39.7	808,398.6
28 พ.ค. 2567 11:14:59 น.	70.2	4.7	39.8	808,408.5
28 พ.ค. 2567 11:29:59 น.	70.1	4.7	39.8	808,418.4
28 พ.ค. 2567 11:44:59 น.	70.1	4.7	39.8	808,428.4
28 พ.ค. 2567 11:59:59 น.	69.9	4.7	40.1	808,438.4
28 พ.ค. 2567 12:14:59 น.	69.7	4.7	40.3	808,448.5
28 พ.ค. 2567 12:29:59 น.	69.8	4.7	40.6	808,458.7

## สถานีระบบบำบัดน้ำเสียแห่งที่ 1

28 พ.ค. 2567 12:44:59 น.	69.7	4.7	40.6	808,468.8
28 พ.ค. 2567 12:59:59 น.	69.5	4.7	40.3	808,478.9
28 พ.ค. 2567 13:14:59 น.	69.8	4.7	40.3	808,489.0
28 พ.ค. 2567 13:29:59 น.	69.9	4.7	40.6	808,499.1
28 พ.ค. 2567 13:44:59 น.	69.9	4.7	40.8	808,509.3
28 พ.ค. 2567 13:59:59 น.	70.1	4.7	40.7	808,519.5
28 พ.ค. 2567 14:14:59 น.	69.3	4.7	40.2	808,529.5
28 พ.ค. 2567 14:29:59 น.	69.3	4.7	40.4	808,539.6
28 พ.ค. 2567 14:44:59 น.	70.0	4.7	40.3	808,549.7
28 พ.ค. 2567 14:59:59 น.	70.0	4.7	40.0	808,559.7
28 พ.ค. 2567 15:14:59 น.	69.8	4.7	39.8	808,569.7
28 พ.ค. 2567 15:29:59 น.	69.8	4.7	39.7	808,579.6
28 พ.ค. 2567 15:44:59 น.	69.8	4.7	40.1	808,589.6
28 พ.ค. 2567 15:59:59 น.	69.8	4.7	40.0	808,599.6
28 พ.ค. 2567 16:14:59 น.	69.8	4.7	40.0	808,609.6
28 พ.ค. 2567 16:29:59 น.	69.8	4.7	40.2	808,619.6
28 พ.ค. 2567 16:44:59 น.	69.8	4.7	40.8	808,629.9
28 พ.ค. 2567 16:59:59 น.	69.8	4.7	41.5	808,640.3
28 พ.ค. 2567 17:14:59 น.	69.7	4.7	42.1	808,650.8
28 พ.ค. 2567 17:29:59 น.	70.5	4.7	42.4	808,661.4
28 พ.ค. 2567 17:44:59 น.	70.4	4.7	42.8	808,672.1
28 พ.ค. 2567 17:59:59 น.	70.1	4.7	43.3	808,682.9
28 พ.ค. 2567 18:14:59 น.	70.1	4.7	43.9	808,693.9
28 พ.ค. 2567 18:29:59 น.	69.5	4.7	44.5	808,705.0
28 พ.ค. 2567 18:44:59 น.	69.5	4.7	45.1	808,716.3
28 พ.ค. 2567 18:59:59 น.	69.7	4.7		808,727.7
28 พ.ค. 2567 19:14:59 น.	69.7	4.7	46.5	808,739.3
28 พ.ค. 2567 19:29:59 น.	69.7	4.7	47.0	808,751.1
28 พ.ค. 2567 19:44:59 น.	69.7	4.7	47.5	808,762.9
28 พ.ค. 2567 19:59:59 น.	69.7	4.7	48.5	808,775.1
28 พ.ค. 2567 20:14:59 น.	69.7	4.7	51.0	808,787.8
28 พ.ค. 2567 20:29:59 น.	69.7	4.7	51.7	808,800.8
28 พ.ค. 2567 20:44:59 น.	69.7	4.7	52.7	808,813.9
28 พ.ค. 2567 20:59:59 น.	69.7	4.7	53.4	808,827.3
28 พ.ค. 2567 21:14:59 น.	69.7	4.7	53.6	808,840.7
28 พ.ค. 2567 21:29:59 น.	69.8	4.7	53.6	808,854.1
28 พ.ค. 2567 21:44:59 น.	69.8	4.7	53.6	808,867.5
28 พ.ค. 2567 21:59:59 น.	69.7	4.7	54.2	808,881.0
28 พ.ค. 2567 22:14:59 น.	69.7	4.7	54.4	808,894.6
28 พ.ค. 2567 22:29:59 น.	69.7	4.7	54.5	808,908.3
28 พ.ค. 2567 22:44:59 น.	69.7	4.7	54.7	808,921.9
28 พ.ค. 2567 22:59:59 น.	69.7	4.7	54.9	808,935.6
28 พ.ค. 2567 23:14:59 น.	69.7	4.7	55.2	808,949.4
28 พ.ค. 2567 23:29:59 น.	69.7	4.7	55.5	808,963.3
28 พ.ค. 2567 23:44:59 น.	69.8	4.7	55.7	808,977.3
28 พ.ค. 2567 23:59:59 น.	69.8	4.7	55.3	808,991.1
29 พ.ค. 2567 00:14:59 น.	69.7	4.7	55.0	809,004.8
29 พ.ค. 2567 00:29:59 น.	69.7	4.7	55.0	809,018.6
29 พ.ค. 2567 00:44:59 น.	69.7	4.7	54.9	809,032.3
29 พ.ค. 2567 00:59:59 น.	69.7	4.7	55.3	809,046.1

## สถานีระบบบำบัดน้ำเสียแห่งที่ 1

29 พ.ค. 2567 01:14:59 น.	69.7	4.7	55.5	809,060.0
29 พ.ค. 2567 01:29:59 น.	69.7	4.7	56.0	809,073.9
29 พ.ค. 2567 01:44:59 น.	69.7	4.7	56.3	809,088.1
29 พ.ค. 2567 01:59:59 น.	69.7	4.7	56.6	809,102.2
29 พ.ค. 2567 02:14:59 น.	69.7	4.7	56.5	809,116.3
29 พ.ค. 2567 02:29:59 น.	69.6	4.7	56.8	809,130.5
29 พ.ค. 2567 02:44:59 น.	69.6	4.7	57.0	809,144.8
29 พ.ค. 2567 02:59:59 น.	69.7	4.7	57.0	809,159.0
29 พ.ค. 2567 03:14:59 น.	69.7	4.7	56.7	809,173.2
29 พ.ค. 2567 03:29:59 น.	69.7	4.7	56.9	809,187.4
29 พ.ค. 2567 03:44:59 น.	69.7	4.7	57.1	809,201.7
29 พ.ค. 2567 03:59:59 น.	69.7	4.7	58.0	809,216.2
29 พ.ค. 2567 04:14:59 น.	69.7	4.7	58.8	809,230.9
29 พ.ค. 2567 04:29:59 น.	69.7	4.7	59.0	809,245.6
29 พ.ค. 2567 04:44:59 น.	69.6	4.7	59.2	809,260.4
29 พ.ค. 2567 04:59:59 น.	69.6	4.7	59.3	809,275.3
29 พ.ค. 2567 05:14:59 น.	69.6	4.7	59.4	809,290.1
29 พ.ค. 2567 05:29:59 น.	69.6	4.7	59.7	809,305.1
29 พ.ค. 2567 05:44:59 น.	69.7	4.7	59.7	809,320.0
29 พ.ค. 2567 05:59:59 น.	69.7	4.7	59.3	809,334.8
29 พ.ค. 2567 06:14:59 น.	69.7	4.7	58.7	809,349.5
29 พ.ค. 2567 06:29:59 น.	69.6	4.7	58.4	809,364.1
29 พ.ค. 2567 06:44:59 น.	69.6	4.7	58.3	809,378.6
29 พ.ค. 2567 06:59:59 น.	69.6	4.7	58.1	809,393.2
29 พ.ค. 2567 07:14:59 น.	69.6	4.7	58.2	809,407.8
29 พ.ค. 2567 07:29:59 น.	69.6	4.7	58.1	809,422.3
29 พ.ค. 2567 07:44:59 น.	69.7	4.7	58.1	809,436.8
29 พ.ค. 2567 07:59:59 น.	69.7	4.7	57.8	809,451.2
29 พ.ค. 2567 08:14:59 น.	69.7	4.7	58.0	809,465.7
29 พ.ค. 2567 08:29:59 น.	69.7	4.7	58.1	809,480.2
29 พ.ค. 2567 08:44:59 น.	70.2	4.7	58.4	809,494.8
29 พ.ค. 2567 08:59:59 น.	69.7	4.7	58.1	809,509.3
29 พ.ค. 2567 09:14:59 น.	69.3	4.7	58.6	809,524.0
29 พ.ค. 2567 09:29:59 น.	69.4	4.7	59.7	809,538.9
29 พ.ค. 2567 09:44:59 น.	68.6	4.7	61.6	809,554.3
29 พ.ค. 2567 09:59:59 น.	69.1	4.7	63.6	809,570.3
29 พ.ค. 2567 10:14:59 น.	69.8	4.7	65.8	809,586.7
29 พ.ค. 2567 10:29:59 น.	69.8	4.7	67.6	809,603.6
29 พ.ค. 2567 10:44:59 น.	69.8	4.7	69.4	809,620.9
29 พ.ค. 2567 10:59:59 น.	69.9	4.7	71.4	809,638.8
29 พ.ค. 2567 11:14:59 น.	70.6	4.7	73.0	809,657.1
29 พ.ค. 2567 11:29:59 น.	70.4	4.7	74.7	809,675.7
29 พ.ค. 2567 11:44:59 น.	70.2	4.7	76.5	809,694.8
29 พ.ค. 2567 11:59:59 น.	70.2	4.7	78.2	809,714.4
29 พ.ค. 2567 12:14:59 น.	70.2	4.7	79.4	809,734.2
29 พ.ค. 2567 12:29:59 น.	69.7	4.7	80.9	809,754.4
29 พ.ค. 2567 12:44:59 น.	68.8	4.7	82.3	809,775.0
29 พ.ค. 2567 12:59:59 น.	69.2	4.7	83.3	809,795.9
29 พ.ค. 2567 13:14:59 น.	69.8	4.7	83.8	809,816.8
29 พ.ค. 2567 13:29:59 น.	69.9	4.7	84.6	809,837.9

## สถานีระบบบำบัดน้ำเสียแห่งที่ 1

29 พ.ค. 2567 13:44:59 น.	70.0	4.7	85.7	809,859.4
29 พ.ค. 2567 13:59:59 น.	70.7	4.7	86.5	809,881.0
29 พ.ค. 2567 14:14:59 น.	71.1	4.7	87.6	809,902.9
29 พ.ค. 2567 14:29:59 น.	71.0	4.7	88.6	809,925.1
29 พ.ค. 2567 14:44:59 น.	70.3	4.7	90.0	809,947.6
29 พ.ค. 2567 14:59:59 น.	69.6	4.7	90.3	809,970.1
29 พ.ค. 2567 15:14:59 น.	69.5	4.7	90.9	809,992.9
29 พ.ค. 2567 15:29:59 น.	69.7	4.7	91.0	810,015.6
29 พ.ค. 2567 15:44:59 น.	69.7	4.7	90.9	810,038.3
29 พ.ค. 2567 15:59:59 น.	69.5	4.7	90.5	810,060.9
29 พ.ค. 2567 16:14:59 น.	69.6	4.7	90.6	810,083.6
29 พ.ค. 2567 16:29:59 น.	69.7	4.7	90.1	810,106.1
29 พ.ค. 2567 16:44:59 น.	69.7	4.7	90.3	810,128.7
29 พ.ค. 2567 16:59:59 น.	69.7	4.7	90.4	810,151.3
29 พ.ค. 2567 17:14:59 น.	69.7	4.7	90.8	810,174.0
29 พ.ค. 2567 17:29:59 น.	69.7	4.7	91.7	810,196.9
29 พ.ค. 2567 17:44:59 น.	69.7	4.7	92.7	810,220.1
29 พ.ค. 2567 17:59:59 น.	69.7	4.7	93.8	810,243.6
29 พ.ค. 2567 18:14:59 น.	69.7	4.7	94.3	810,267.1
29 พ.ค. 2567 18:29:59 น.	69.7	4.7	94.1	810,290.6
29 พ.ค. 2567 18:44:59 น.	69.7	4.7	94.4	810,314.2
29 พ.ค. 2567 18:59:59 น.	69.8	4.7	94.7	810,337.9
29 พ.ค. 2567 19:14:59 น.	69.6	4.7	95.1	810,361.7
29 พ.ค. 2567 19:29:59 น.	69.6	4.7	95.2	810,385.5
29 พ.ค. 2567 19:44:59 น.	69.7	4.7	95.8	810,409.4
29 พ.ค. 2567 19:59:59 น.	69.7	4.7	97.0	810,433.7
29 พ.ค. 2567 20:14:59 น.	69.4	4.7	97.9	810,458.1
29 พ.ค. 2567 20:29:59 น.	69.4	4.7	98.1	810,482.7
29 พ.ค. 2567 20:44:59 น.	69.7	4.7	98.4	810,507.3
29 พ.ค. 2567 20:59:59 น.	69.7	4.7	98.7	810,532.0
29 พ.ค. 2567 21:14:59 น.	69.6	4.7	98.9	810,556.7
29 พ.ค. 2567 21:29:59 น.	69.9	4.7	98.6	810,581.4
29 พ.ค. 2567 21:44:59 น.	69.9	4.7	98.3	810,605.9
29 พ.ค. 2567 21:59:59 น.	69.8	4.7	98.4	810,630.5
29 พ.ค. 2567 22:14:59 น.	69.7	4.7	98.3	810,655.1
29 พ.ค. 2567 22:29:59 น.	69.8	4.7	98.5	810,679.7
29 พ.ค. 2567 22:44:59 น.	69.7	4.7	98.7	810,704.4
29 พ.ค. 2567 22:59:59 น.	69.5	4.7	98.5	810,729.0
29 พ.ค. 2567 23:14:59 น.	69.7	4.7	98.4	810,753.6
29 พ.ค. 2567 23:29:59 น.	69.7	4.7	98.5	810,778.3
29 พ.ค. 2567 23:44:59 น.	69.6	4.7	98.6	810,802.9
29 พ.ค. 2567 23:59:59 น.	69.6	4.7	97.8	810,827.4
30 พ.ค. 2567 00:14:59 น.	69.6	4.7	97.2	810,851.6
30 พ.ค. 2567 00:29:59 น.	69.6	4.7	97.0	810,875.9
30 พ.ค. 2567 00:44:59 น.	69.6	4.7	97.2	810,900.2
30 พ.ค. 2567 00:59:59 น.	69.8	4.7	97.4	810,924.5
30 พ.ค. 2567 01:14:59 น.	69.6	4.7	97.7	810,948.9
30 พ.ค. 2567 01:29:59 น.	69.7	4.7	98.3	810,973.5
30 พ.ค. 2567 01:44:59 น.	69.7	4.7	98.4	810,998.1
30 พ.ค. 2567 01:59:59 น.	69.6	4.7	98.5	811,022.7



สถานีระบบบำบัดน้ำเสียแห่งที่ 1					สถานีระบบบำบัดน้ำเสียแห่งที่ 1				
30 พ.ค. 2567 02:14:59 น.	69.7	4.7	98.4	811,047.3	30 พ.ค. 2567 14:44:59 น.	69.8	4.7	99.1	812,286.4
30 พ.ค. 2567 02:29:59 น.	69.7	4.7	98.5	811,071.9	30 พ.ค. 2567 14:59:59 น.	69.3	4.7	97.9	812,310.9
30 พ.ค. 2567 02:44:59 น.	69.6	4.7	98.7	811,096.6	30 พ.ค. 2567 15:14:59 น.	69.7	4.7	96.4	812,335.0
30 พ.ค. 2567 02:59:59 น.	69.7	4.7	98.8	811,121.3	30 พ.ค. 2567 15:29:59 น.	69.4	4.7	94.7	812,358.7
30 พ.ค. 2567 03:14:59 น.	69.7	4.7	98.7	811,146.0	30 พ.ค. 2567 15:44:59 น.	69.7	4.7	92.6	812,381.8
30 พ.ค. 2567 03:29:59 น.	69.7	4.7	98.6	811,170.6	30 พ.ค. 2567 15:59:59 น.	69.6	4.7	89.8	812,404.3
30 พ.ค. 2567 03:44:59 น.	69.7	4.7	98.9	811,195.4	30 พ.ค. 2567 16:14:59 น.	69.5	4.7	87.3	812,426.1
30 พ.ค. 2567 03:59:59 น.	69.6	4.7	99.5	811,220.3	30 พ.ค. 2567 16:29:59 น.	69.6	4.7	85.1	812,447.4
30 พ.ค. 2567 04:14:59 น.	69.6	4.7	100.3	811,245.3	30 พ.ค. 2567 16:44:59 น.	69.7	4.7	83.0	812,468.1
30 พ.ค. 2567 04:29:59 น.	69.6	4.7	100.6	811,270.5	30 พ.ค. 2567 16:59:59 น.	69.7	4.7	81.3	812,488.4
30 พ.ค. 2567 04:44:59 น.	69.6	4.7	100.7	811,295.6	30 พ.ค. 2567 17:14:59 น.	69.7	4.7	80.0	812,508.4
30 พ.ค. 2567 04:59:59 น.	69.6	4.7	100.4	811,320.8	30 พ.ค. 2567 17:29:59 น.	69.7	4.7	78.9	812,528.2
30 พ.ค. 2567 05:14:59 น.	69.6	4.7	100.3	811,345.8	30 พ.ค. 2567 17:44:59 น.	69.7	4.7	77.5	812,547.6
30 พ.ค. 2567 05:29:59 น.	69.6	4.7	100.5	811,370.9	30 พ.ค. 2567 17:59:59 น.	69.7	4.7	76.8	812,566.8
30 พ.ค. 2567 05:44:59 น.	69.6	4.7	100.9	811,396.2	30 พ.ค. 2567 18:14:59 น.	69.7	4.7	76.0	812,585.8
30 พ.ค. 2567 05:59:59 น.	69.6	4.7	100.7	811,421.4	30 พ.ค. 2567 18:29:59 น.	69.7	4.7	75.0	812,604.5
30 พ.ค. 2567 06:14:59 น.	69.6	4.7	100.5	811,446.5	30 พ.ค. 2567 18:44:59 น.	69.7	4.7	74.4	812,623.1
30 พ.ค. 2567 06:29:59 น.	69.6	4.7	100.2	811,471.5	30 พ.ค. 2567 18:59:59 น.	69.7	4.7	73.4	812,641.4
30 พ.ค. 2567 06:44:59 น.	69.6	4.7	99.8	811,496.5	30 พ.ค. 2567 19:14:59 น.	70.0	4.7	72.4	812,659.5
30 พ.ค. 2567 06:59:59 น.	69.6	4.7	99.8	811,521.4	30 พ.ค. 2567 19:29:59 น.	70.0	4.7	71.3	812,677.3
30 พ.ค. 2567 07:14:59 น.	69.6	4.7	99.7	811,546.3	30 พ.ค. 2567 19:44:59 น.	69.7	4.7	70.6	812,695.0
30 พ.ค. 2567 07:29:59 น.	69.6	4.7	99.5	811,571.2	30 พ.ค. 2567 19:59:59 น.	69.7	4.7	70.7	812,712.6
30 พ.ค. 2567 07:44:59 น.	69.7	4.7	99.5	811,596.1	30 พ.ค. 2567 20:14:59 น.	69.7	4.7	70.4	812,730.3
30 พ.ค. 2567 07:59:59 น.	69.7	4.7	98.7	811,620.8	30 พ.ค. 2567 20:29:59 น.	69.6	4.7	70.0	812,747.8
30 พ.ค. 2567 08:14:59 น.	69.8	4.7	98.1	811,645.3	30 พ.ค. 2567 20:44:59 น.	69.6	4.7	69.5	812,765.1
30 พ.ค. 2567 08:29:59 น.	69.6	4.7	98.0	811,669.8	30 พ.ค. 2567 20:59:59 น.	69.7	4.7	69.3	812,782.4
30 พ.ค. 2567 08:44:59 น.	69.5	4.7	98.0	811,694.3	30 พ.ค. 2567 21:14:59 น.	69.7	4.7	69.2	812,799.8
30 พ.ค. 2567 08:59:59 น.	69.8	4.7	97.9	811,718.8	30 พ.ค. 2567 21:29:59 น.	69.7	4.7	68.7	812,816.9
30 พ.ค. 2567 09:14:59 น.	70.4	4.7	97.5	811,743.2	30 พ.ค. 2567 21:44:59 น.	69.7	4.7	67.8	812,833.9
30 พ.ค. 2567 09:29:59 น.	70.1	4.7	97.4	811,767.5	30 พ.ค. 2567 21:59:59 น.	69.7	4.7	67.2	812,850.6
30 พ.ค. 2567 09:44:59 น.	69.0	4.7	97.3	811,791.9	30 พ.ค. 2567 22:14:59 น.	69.7	4.7	66.9	812,867.4
30 พ.ค. 2567 09:59:59 น.	69.2	4.7	97.6	811,816.3	30 พ.ค. 2567 22:29:59 น.	69.7	4.7	66.4	812,883.9
30 พ.ค. 2567 10:14:59 น.	70.2	4.7	97.7	811,840.6	30 พ.ค. 2567 22:44:59 น.	69.7	4.7	66.4	812,900.6
30 พ.ค. 2567 10:29:59 น.	69.9	4.7	97.8	811,865.1	30 พ.ค. 2567 22:59:59 น.	69.7	4.7	66.0	812,917.1
30 พ.ค. 2567 10:44:59 น.	69.5	4.7	97.6	811,889.5	30 พ.ค. 2567 23:14:59 น.	69.7	4.7	65.4	812,933.4
30 พ.ค. 2567 10:59:59 น.	69.4	4.7	97.5	811,913.9	30 พ.ค. 2567 23:29:59 น.	69.6	4.7	65.0	812,949.6
30 พ.ค. 2567 11:14:59 น.	69.3	4.7	97.4	811,938.3	30 พ.ค. 2567 23:44:59 น.	69.6	4.7	64.6	812,965.8
30 พ.ค. 2567 11:29:59 น.	69.3	4.7	97.5	811,962.6	30 พ.ค. 2567 23:59:59 น.	69.7	4.7	63.7	812,981.7
30 พ.ค. 2567 11:44:59 น.	69.6	4.7	97.7	811,987.1	30 พ.ค. 2567 00:14:59 น.	69.7	4.7	62.8	812,997.4
30 พ.ค. 2567 11:59:59 น.	70.2	4.7	98.6	812,011.7	31 พ.ค. 2567 00:29:59 น.	69.6	4.7	62.5	813,013.1
30 พ.ค. 2567 12:14:59 น.	70.0	4.7	99.5	812,036.6	31 พ.ค. 2567 00:44:59 น.	69.6	4.7	62.6	813,028.7
30 พ.ค. 2567 12:29:59 น.	70.0	4.7	100.4	812,061.7	31 พ.ค. 2567 00:59:59 น.	69.7	4.7	62.4	813,044.3
30 พ.ค. 2567 12:44:59 น.	70.2	4.7	100.3	812,086.8	31 พ.ค. 2567 01:14:59 น.	69.7	4.7	62.0	813,059.8
30 พ.ค. 2567 12:59:59 น.	70.1	4.7	100.0	812,111.8	31 พ.ค. 2567 01:29:59 น.	69.6	4.7	61.8	813,075.3
30 พ.ค. 2567 13:14:59 น.	69.6	4.7	100.0	812,136.8	31 พ.ค. 2567 01:44:59 น.	69.7	4.7	61.4	813,090.6
30 พ.ค. 2567 13:29:59 น.	70.2	4.7	100.5	812,161.9	31 พ.ค. 2567 01:59:59 น.	69.7	4.7	61.3	813,105.9
30 พ.ค. 2567 13:44:59 น.	70.6	4.7	100.0	812,186.9	31 พ.ค. 2567 02:14:59 น.	69.7	4.7	61.2	813,121.3
30 พ.ค. 2567 13:59:59 น.	70.7	4.7	99.7	812,211.8	31 พ.ค. 2567 02:29:59 น.	69.7	4.7	61.0	813,136.5
30 พ.ค. 2567 14:14:59 น.	70.4	4.7	99.5	812,236.7	31 พ.ค. 2567 02:44:59 น.	69.7	4.7	60.9	813,151.7
30 พ.ค. 2567 14:29:59 น.	70.3	4.7	100.0	812,261.7	31 พ.ค. 2567 02:59:59 น.	69.7	4.7	60.8	813,166.9
สถานีระบบบำบัดน้ำเสียแห่งที่ 1					สถานีระบบบำบัดน้ำเสียแห่งที่ 1				
31 พ.ค. 2567 03:14:59 น.	69.7	4.7	60.8	813,182.1	31 พ.ค. 2567 15:44:59 น.	69.8	4.7	59.2	813,932.7
31 พ.ค. 2567 03:29:59 น.	69.6	4.7	60.7	813,197.3	31 พ.ค. 2567 15:59:59 น.	70.1	4.7	58.3	813,947.3
31 พ.ค. 2567 03:44:59 น.	69.6	4.7	61.0	813,212.5	31 พ.ค. 2567 16:14:59 น.	69.8	4.7	57.7	813,961.6
31 พ.ค. 2567 03:59:59 น.	69.6	4.7	62.0	813,228.0	31 พ.ค. 2567 16:29:59 น.	69.6	4.7	57.6	813,976.1
31 พ.ค. 2567 04:14:59 น.	69.6	4.7	62.6	813,243.7	31 พ.ค. 2567 16:44:59 น.	69.7	4.7	57.9	813,990.5
31 พ.ค. 2567 04:29:59 น.	69.6	4.7	62.7	813,259.3	31 พ.ค. 2567 16:59:59 น.	69.9	4.7	57.9	814,005.0
31 พ.ค. 2567 04:44:59 น.	69.6	4.7	62.2	813,274.9	31 พ.ค. 2567 17:14:59 น.	69.9	4.7	57.9	814,019.5
31 พ.ค. 2567 04:59:59 น.	69.6	4.7	61.9	813,290.4	31 พ.ค. 2567 17:29:59 น.	69.7	4.7	57.6	814,033.9
31 พ.ค. 2567 05:14:59 น.	69.6	4.7	61.6	813,305.8	31 พ.ค. 2567 17:44:59 น.	69.7	4.7	57.5	814,048.3
31 พ.ค. 2567 05:29:59 น.	69.6	4.7	61.4	813,321.1	31 พ.ค. 2567 17:59:59 น.	69.7	4.7	57.8	814,062.8
31 พ.ค. 2567 05:44:59 น.	69.6	4.7	61.2	813,336.4	31 พ.ค. 2567 18:14:59 น.	69.8	4.7	58.1	814,077.3
31 พ.ค. 2567 05:59:59 น.	69.6	4.7	61.0	813,351.6	31 พ.ค. 2567 18:29:59 น.	69.8	4.7	58.1	814,091.8
31 พ.ค. 2567 06:14:59 น.	69.6	4.7	60.8	813,366.9	31 พ.ค. 2567 18:44:59 น.	69.7	4.7	58.2	814,106.3
31 พ.ค. 2567 06:29:59 น.	69.6	4.7	60.7	813,382.1	31 พ.ค. 2567 18:59:59 น.	69.7	4.7	58.1	814,120.8
31 พ.ค. 2567 06:44:59 น.	69.6	4.7	60.5	813,397.1	31 พ.ค. 2567 19:14:59 น.	69.6	4.7	58.2	814,135.4
31 พ.ค. 2567 06:59:59 น.	69.6	4.7	60.3	813,412.3	31 พ.ค. 2567 19:29:59 น.	69.7	4.7	58.3	814,149.9
31 พ.ค. 2567 07:14:59 น.	69.6	4.7	60.1	813,427.3	31 พ.ค. 2567 19:44:59 น.	69.7	4.7	58.8	814,164.7
31 พ.ค. 2567 07:29:59 น.	69.6	4.7	60.1	813,442.3	31 พ.ค. 2567 19:59:59 น.	69.7	4.7	59.5	814,179.5
31 พ.ค. 2567 07:44:59 น.	69.6	4.7	60.0	813,457.3	31 พ.ค. 2567 20:14:59 น.	69.7	4.7	59.6	814,194.4
31 พ.ค. 2567 07:59:59 น.	69.7	4.7	59.3	813,472.1	31 พ.ค. 2567 20:29:59 น.	69.6	4.7	59.5	814,209.3
31 พ.ค. 2567 08:14:59 น.	69.6	4.7	58.7	813,486.8	31 พ.ค. 2567 20:44:59 น.	69.6	4.7	59.5	814,224.2
31 พ.ค. 2567 08:29:59 น.	69.6	4.7	58.5	813,501.4	31 พ.ค. 2567 20:59:59 น.	69.6	4.7	59.3	814,239.0
31 พ.ค. 2567 08:44:59 น.	69.7	4.7	58.3	813,516.0	31 พ.ค. 2567 21:14:59 น.	69.6	4.7	59.4	814,253.8
31 พ.ค. 2567 08:59:59 น.	69.7	4.7	58.1	813,530.6	31 พ.ค. 2567 21:29:59 น.	69.6	4.7	59.5	814,268.8
31 พ.ค. 2567 09:14:59 น.	69.7	4.7	58.0	813,545.0	31 พ.ค. 2567 21:44:59 น.	69.6	4.7	59.9	814,283.7
31 พ.ค. 2567 09:29:59 น.	69.6	4.7	57.9	813,559.5	31 พ.ค. 2567 21:59:59 น.	69.6	4.7	59.9	814,298.6
31 พ.ค. 2567 09:44:59 น.	69.6	4.7	58.1	813,574.0	31 พ.ค. 2567 22:14:59 น.	69.6	4.7	59.8	814,313.6
31 พ.ค. 2567 09:59:59 น.	69.7	4.7	59.1	813,588.8	31 พ.ค. 2567 22:29:59 น.	69.6	4.7	59.4	814,328.4
31 พ.ค. 2567 10:14:59 น.	69.7	4.7	59.5	813,603.7	31 พ.ค. 2567 22:44:59 น.	69.6	4.7	59.4	814,343.3
31 พ.ค. 2567 10:29:59 น.	69.7	4.7	59.2	813,618.5	31 พ.ค. 2567 22:59:59 น.	69.6	4.7	59.7	814,358.3
31 พ.ค. 2567 10:44:59 น.	69.6	4.7	59.2	813,633.3	31 พ.ค. 2567 23:14:59 น.	69.6	4.7	59.7	814,373.2
31 พ.ค. 2567 10:59:59 น.	69.7	4.7	59.4	813,648.1	31 พ.ค. 2567 23:29:59 น.	69.7	4.7	59.9	814,388.1
31 พ.ค. 2567 11:14:59 น.	69.6	4.7	59.3	813,662.9	31 พ.ค. 2567 23:44:59 น.	69.7	4.7	59.7	814,403.1
31 พ.ค. 2567 11:29:59 น.	69.6	4.7	59.5	813,677.8	31 พ.ค. 2567 23:59:59 น.	69.6	4.7	58.5	814,417.7
31 พ.ค. 2567 11:44:59 น.	69.6	4.7	59.7	813,692.8	1 มิ.ย. 2567 00:14:59 น.	69.6	4.7	57.5	814,432.1
31 พ.ค. 2567 11:59:59 น.	69.4	4.7	60.0	813,707.8	1 มิ.ย. 2567 00:29:59 น.	69.6	4.7	57.2	814,446.4
31 พ.ค. 2567 12:14:59 น.	69.6	4.7	60.4	813,722.8	1 มิ.ย. 2567 00:44:59 น.	69.6	4.7	57.4	814,460.8
31 พ.ค. 2567 12:29:59 น.	69.8	4.7	60.5	813,737.9	1 มิ.ย. 2567 00:59:59 น.	69.6	4.7	57.7	814,475.1
31 พ.ค. 2567 12:44:59 น.	69.7	4.7	60.2	813,753.0	1 มิ.ย. 2567 01:14:59 น.	69.6	4.7	57.3	814,489.4
31 พ.ค.									



สถานีระบบบำบัดน้ำเสียแห่งที่ 1

1 มิ.ย. 2567 04:14:59 น.	69.8	4.7	58.9	814,662.9
1 มิ.ย. 2567 04:29:59 น.	69.6	4.7	59.0	814,677.6
1 มิ.ย. 2567 04:44:59 น.	69.6	4.7	58.9	814,692.3
1 มิ.ย. 2567 04:59:59 น.	69.6	4.7	58.9	814,707.1
1 มิ.ย. 2567 05:14:59 น.	69.6	4.7	58.9	814,721.8
1 มิ.ย. 2567 05:29:59 น.	69.6	4.7	58.9	814,736.5
1 มิ.ย. 2567 05:44:59 น.	69.6	4.7	59.0	814,751.2
1 มิ.ย. 2567 05:59:59 น.	69.6	4.7	58.9	814,765.9
1 มิ.ย. 2567 06:14:59 น.	69.6	4.7	59.0	814,780.7
1 มิ.ย. 2567 06:29:59 น.	69.6	4.7	58.6	814,795.3
1 มิ.ย. 2567 06:44:59 น.	69.6	4.7	58.7	814,810.0
1 มิ.ย. 2567 06:59:59 น.	69.5	4.7	58.8	814,824.7
1 มิ.ย. 2567 07:14:59 น.	69.6	4.7	58.6	814,839.4
1 มิ.ย. 2567 07:29:59 น.	69.8	4.7	58.1	814,853.9
1 มิ.ย. 2567 07:44:59 น.	69.6	4.7	58.0	814,868.4
1 มิ.ย. 2567 07:59:59 น.	69.6	4.7	57.9	814,882.9
1 มิ.ย. 2567 08:14:59 น.	69.6	4.7	57.6	814,897.3
1 มิ.ย. 2567 08:29:59 น.	69.6	4.7	56.1	814,911.3
1 มิ.ย. 2567 08:44:59 น.	69.7	4.7	55.1	814,925.1
1 มิ.ย. 2567 08:59:59 น.	69.7	4.7	54.9	814,938.8
1 มิ.ย. 2567 09:14:59 น.	69.7	4.7	54.6	814,952.4
1 มิ.ย. 2567 09:29:59 น.	69.6	4.7	54.5	814,966.0
1 มิ.ย. 2567 09:44:59 น.	69.6	4.7	54.3	814,979.6
1 มิ.ย. 2567 09:59:59 น.	69.7	4.7	54.6	814,993.2
1 มิ.ย. 2567 10:14:59 น.	70.0	4.7	55.0	815,006.9
1 มิ.ย. 2567 10:29:59 น.	69.9	4.7	55.3	815,020.8
1 มิ.ย. 2567 10:44:59 น.	69.6	4.7	55.3	815,034.6
1 มิ.ย. 2567 10:59:59 น.	70.1	4.7	55.5	815,048.4
1 มิ.ย. 2567 11:14:59 น.	70.3	4.7	55.5	815,062.3
1 มิ.ย. 2567 11:29:59 น.	69.7	4.7	55.6	815,076.3
1 มิ.ย. 2567 11:44:59 น.	69.7	4.7	55.9	815,090.2
1 มิ.ย. 2567 11:59:59 น.	69.6	4.7	56.9	815,104.4
1 มิ.ย. 2567 12:14:59 น.	68.7	4.7	57.5	815,118.8
1 มิ.ย. 2567 12:29:59 น.	69.1	4.7	57.9	815,133.3
1 มิ.ย. 2567 12:44:59 น.	69.7	4.7	58.0	815,147.8
1 มิ.ย. 2567 12:59:59 น.	69.8	4.7	58.1	815,162.3
1 มิ.ย. 2567 13:14:59 น.	69.5	4.7	58.4	815,176.9
1 มิ.ย. 2567 13:29:59 น.	69.4	4.7	58.8	815,191.6
1 มิ.ย. 2567 13:44:59 น.	69.8	4.7	58.7	815,206.3
1 มิ.ย. 2567 13:59:59 น.	70.1	4.7	58.5	815,220.9
1 มิ.ย. 2567 14:14:59 น.	70.0	4.7	58.3	815,235.4
1 มิ.ย. 2567 14:29:59 น.	69.7	4.7	58.3	815,250.1
1 มิ.ย. 2567 14:44:59 น.	69.5	4.7	58.4	815,264.6
1 มิ.ย. 2567 14:59:59 น.	69.4	4.7	58.4	815,279.3
1 มิ.ย. 2567 15:14:59 น.	69.5	4.7	58.4	815,293.9
1 มิ.ย. 2567 15:29:59 น.	70.1	4.7	58.5	815,308.4
1 มิ.ย. 2567 15:44:59 น.	70.2	4.7	58.3	815,323.1
1 มิ.ย. 2567 15:59:59 น.	69.8	4.7	57.5	815,337.4
1 มิ.ย. 2567 16:14:59 น.	69.6	4.7	56.8	815,351.6
1 มิ.ย. 2567 16:29:59 น.	69.4	4.7	56.2	815,365.7

สถานีระบบบำบัดน้ำเสียแห่งที่ 1

1 มิ.ย. 2567 16:44:59 น.	69.5	4.7	56.0	815,379.7
1 มิ.ย. 2567 16:59:59 น.	69.6	4.7	56.2	815,393.7
1 มิ.ย. 2567 17:14:59 น.	69.5	4.7	56.2	815,407.8
1 มิ.ย. 2567 17:29:59 น.	69.7	4.7	55.7	815,421.7
1 มิ.ย. 2567 17:44:59 น.	69.7	4.7	55.4	815,435.5
1 มิ.ย. 2567 17:59:59 น.	69.7	4.7	55.4	815,449.4
1 มิ.ย. 2567 18:14:59 น.	69.7	4.7	55.5	815,463.2
1 มิ.ย. 2567 18:29:59 น.	69.7	4.7	55.5	815,477.1
1 มิ.ย. 2567 18:44:59 น.	69.6	4.7	55.7	815,491.0
1 มิ.ย. 2567 18:59:59 น.	69.7	4.7	55.8	815,505.0
1 มิ.ย. 2567 19:14:59 น.	69.7	4.7	55.9	815,518.9
1 มิ.ย. 2567 19:29:59 น.	69.7	4.7	56.0	815,532.9
1 มิ.ย. 2567 19:44:59 น.	69.7	4.7	56.3	815,547.0
1 มิ.ย. 2567 19:59:59 น.	69.7	4.7	57.0	815,561.3
1 มิ.ย. 2567 20:14:59 น.	70.2	4.7	57.5	815,575.6
1 มิ.ย. 2567 20:29:59 น.	70.3	4.7	57.7	815,590.1
1 มิ.ย. 2567 20:44:59 น.	69.6	4.7	57.9	815,604.6
1 มิ.ย. 2567 20:59:59 น.	69.7	4.7	57.9	815,619.0
1 มิ.ย. 2567 21:14:59 น.	69.6	4.7	57.9	815,633.5
1 มิ.ย. 2567 21:29:59 น.	69.6	4.7	58.0	815,648.0
1 มิ.ย. 2567 21:44:59 น.	69.6	4.7	58.0	815,662.5
1 มิ.ย. 2567 21:59:59 น.	69.6	4.7	58.0	815,677.0
1 มิ.ย. 2567 22:14:59 น.	69.7	4.7	58.0	815,691.5
1 มิ.ย. 2567 22:29:59 น.	69.8	4.7	58.1	815,706.0
1 มิ.ย. 2567 22:44:59 น.	69.6	4.7	58.1	815,720.6
1 มิ.ย. 2567 22:59:59 น.	69.6	4.7	58.1	815,735.1
1 มิ.ย. 2567 23:14:59 น.	69.6	4.7	58.2	815,749.6
1 มิ.ย. 2567 23:29:59 น.	69.7	4.7	58.2	815,764.1
1 มิ.ย. 2567 23:44:59 น.	69.6	4.7	58.2	815,778.7
1 มิ.ย. 2567 23:59:59 น.	69.6	4.7	57.5	815,793.1





สถานีระบบบำบัดน้ำเสียแห่งที่ 1

Record Time	COD (mg/l)	BOD (mg/l)	pH	TDS (mg/l)	Flow (m3/hr)	Total Discharge (m3)
1 มิ.ย. 2567 00:14:59 น.	69.6	4.7		57.5	814,432.1	
1 มิ.ย. 2567 00:29:59 น.	69.6	4.7		57.2	814,446.4	
1 มิ.ย. 2567 00:44:59 น.	69.6	4.7		57.4	814,460.8	
1 มิ.ย. 2567 00:59:59 น.	69.6	4.7		57.7	814,475.1	
1 มิ.ย. 2567 01:14:59 น.	69.6	4.7		57.5	814,489.4	
1 มิ.ย. 2567 01:29:59 น.	69.6	4.7		57.4	814,503.8	
1 มิ.ย. 2567 01:44:59 น.	69.6	4.7		57.6	814,518.2	
1 มิ.ย. 2567 01:59:59 น.	69.6	4.7		57.8	814,532.6	
1 มิ.ย. 2567 02:14:59 น.	69.6	4.7		57.6	814,547.1	
1 มิ.ย. 2567 02:29:59 น.	69.6	4.7		57.3	814,561.4	
1 มิ.ย. 2567 02:44:59 น.	69.6	4.7		57.2	814,575.7	
1 มิ.ย. 2567 02:59:59 น.	69.6	4.7		57.4	814,590.0	
1 มิ.ย. 2567 03:14:59 น.	69.6	4.7		57.7	814,604.4	
1 มิ.ย. 2567 03:29:59 น.	69.6	4.7		58.0	814,618.9	
1 มิ.ย. 2567 03:44:59 น.	69.6	4.7		58.2	814,633.5	
1 มิ.ย. 2567 03:59:59 น.	69.8	4.7		58.6	814,648.1	
1 มิ.ย. 2567 04:14:59 น.	69.8	4.7		58.9	814,662.9	
1 มิ.ย. 2567 04:29:59 น.	69.6	4.7		59.0	814,677.6	
1 มิ.ย. 2567 04:44:59 น.	69.6	4.7		58.9	814,692.3	
1 มิ.ย. 2567 04:59:59 น.	69.6	4.7		58.9	814,707.1	
1 มิ.ย. 2567 05:14:59 น.	69.6	4.7		58.9	814,721.8	
1 มิ.ย. 2567 05:29:59 น.	69.6	4.7		58.9	814,736.5	
1 มิ.ย. 2567 05:44:59 น.	69.6	4.7		59.0	814,751.2	
1 มิ.ย. 2567 05:59:59 น.	69.6	4.7		58.9	814,765.9	
1 มิ.ย. 2567 06:14:59 น.	69.6	4.7		59.0	814,780.7	
1 มิ.ย. 2567 06:29:59 น.	69.6	4.7		58.6	814,795.3	
1 มิ.ย. 2567 06:44:59 น.	69.6	4.7		58.7	814,810.0	
1 มิ.ย. 2567 06:59:59 น.	69.5	4.7		58.8	814,824.7	
1 มิ.ย. 2567 07:14:59 น.	69.6	4.7		58.6	814,839.4	
1 มิ.ย. 2567 07:29:59 น.	69.8	4.7		58.1	814,853.9	
1 มิ.ย. 2567 07:44:59 น.	69.6	4.7		58.0	814,868.4	
1 มิ.ย. 2567 07:59:59 น.	69.6	4.7		57.9	814,882.9	
1 มิ.ย. 2567 08:14:59 น.	69.6	4.7		57.6	814,897.3	
1 มิ.ย. 2567 08:29:59 น.	69.6	4.7		56.1	814,911.3	
1 มิ.ย. 2567 08:44:59 น.	69.7	4.7		55.1	814,925.1	
1 มิ.ย. 2567 08:59:59 น.	69.7	4.7		54.9	814,938.8	
1 มิ.ย. 2567 09:14:59 น.	69.7	4.7		54.6	814,952.4	
1 มิ.ย. 2567 09:29:59 น.	69.6	4.7		54.5	814,966.0	
1 มิ.ย. 2567 09:44:59 น.	69.6	4.7		54.3	814,979.6	
1 มิ.ย. 2567 09:59:59 น.	69.7	4.7		54.6	814,993.2	
1 มิ.ย. 2567 10:14:59 น.	70.0	4.7		55.0	815,006.9	
1 มิ.ย. 2567 10:29:59 น.	69.9	4.7		55.3	815,020.8	

สถานีระบบบำบัดน้ำเสียแห่งที่ 1

1 มิ.ย. 2567 10:44:59 น.	69.6	4.7	55.3	815,034.6
1 มิ.ย. 2567 10:59:59 น.	70.1	4.7	55.5	815,048.4
1 มิ.ย. 2567 11:14:59 น.	70.3	4.7	55.5	815,062.3
1 มิ.ย. 2567 11:29:59 น.	69.7	4.7	55.6	815,076.3
1 มิ.ย. 2567 11:44:59 น.	69.7	4.7	55.9	815,090.2
1 มิ.ย. 2567 11:59:59 น.	69.6	4.7	56.9	815,104.4
1 มิ.ย. 2567 12:14:59 น.	68.7	4.7	57.5	815,118.8
1 มิ.ย. 2567 12:29:59 น.	69.1	4.7	57.9	815,133.3
1 มิ.ย. 2567 12:44:59 น.	69.7	4.7	58.0	815,147.8
1 มิ.ย. 2567 12:59:59 น.	69.8	4.7	58.1	815,162.3
1 มิ.ย. 2567 13:14:59 น.	69.5	4.7	58.4	815,176.9
1 มิ.ย. 2567 13:29:59 น.	69.4	4.7	58.8	815,191.6
1 มิ.ย. 2567 13:44:59 น.	69.8	4.7	58.7	815,206.3
1 มิ.ย. 2567 13:59:59 น.	70.1	4.7	58.5	815,220.9
1 มิ.ย. 2567 14:14:59 น.	70.0	4.7	58.3	815,235.4
1 มิ.ย. 2567 14:29:59 น.	69.7	4.7	58.3	815,250.1
1 มิ.ย. 2567 14:44:59 น.	69.5	4.7	58.4	815,264.6
1 มิ.ย. 2567 14:59:59 น.	69.4	4.7	58.4	815,279.3
1 มิ.ย. 2567 15:14:59 น.	69.5	4.7	58.4	815,293.9
1 มิ.ย. 2567 15:29:59 น.	70.1	4.7	58.5	815,308.4
1 มิ.ย. 2567 15:44:59 น.	70.2	4.7	58.3	815,323.1
1 มิ.ย. 2567 15:59:59 น.	69.8	4.7	57.5	815,337.4
1 มิ.ย. 2567 16:14:59 น.	69.6	4.7	56.8	815,351.6
1 มิ.ย. 2567 16:29:59 น.	69.4	4.7	56.2	815,365.7
1 มิ.ย. 2567 16:44:59 น.	69.5	4.7	56.0	815,379.7
1 มิ.ย. 2567 16:59:59 น.	69.6	4.7	56.2	815,393.7
1 มิ.ย. 2567 17:14:59 น.	69.5	4.7	56.2	815,407.8
1 มิ.ย. 2567 17:29:59 น.	69.7	4.7	55.7	815,421.7
1 มิ.ย. 2567 17:44:59 น.	69.7	4.7	55.4	815,435.5
1 มิ.ย. 2567 17:59:59 น.	69.7	4.7	55.4	815,449.4
1 มิ.ย. 2567 18:14:59 น.	69.7	4.7	55.5	815,463.2
1 มิ.ย. 2567 18:29:59 น.	69.7	4.7	55.5	815,477.1
1 มิ.ย. 2567 18:44:59 น.	69.6	4.7	55.7	815,491.0
1 มิ.ย. 2567 18:59:59 น.	69.7	4.7	55.8	815,505.0
1 มิ.ย. 2567 19:14:59 น.	69.7	4.7	55.9	815,518.9
1 มิ.ย. 2567 19:29:59 น.	69.7	4.7	56.0	815,532.9
1 มิ.ย. 2567 19:44:59 น.	69.7	4.7	56.3	815,547.0
1 มิ.ย. 2567 19:59:59 น.	69.7	4.7	57.0	815,561.3
1 มิ.ย. 2567 20:14:59 น.	70.2	4.7	57.5	815,575.6
1 มิ.ย. 2567 20:29:59 น.	70.3	4.7	57.7	815,590.1
1 มิ.ย. 2567 20:44:59 น.	69.6	4.7	57.9	815,604.6
1 มิ.ย. 2567 20:59:59 น.	69.7	4.7	57.9	815,619.0
1 มิ.ย. 2567 21:14:59 น.	69.6	4.7	57.9	815,633.5
1 มิ.ย. 2567 21:29:59 น.	69.6	4.7	58.0	815,648.0
1 มิ.ย. 2567 21:44:59 น.	69.6	4.7	58.0	815,662.5
1 มิ.ย. 2567 21:59:59 น.	69.6	4.7	58.0	815,677.0
1 มิ.ย. 2567 22:14:59 น.	69.7	4.7	58.0	815,691.5
1 มิ.ย. 2567 22:29:59 น.	69.8	4.7	58.1	815,706.0
1 มิ.ย. 2567 22:44:59 น.	69.6	4.7	58.1	815,720.6
1 มิ.ย. 2567 22:59:59 น.	69.6	4.7	58.1	815,735.1

สถานีระบบบำบัดน้ำเสียแห่งที่ 1

1 มิ.ย. 2567 23:14:59 น.	69.6	4.7	58.2	815,749.6
1 มิ.ย. 2567 23:29:59 น.	69.7	4.7	58.2	815,764.1
1 มิ.ย. 2567 23:44:59 น.	69.6	4.7	58.2	815,778.7
1 มิ.ย. 2567 23:59:59 น.	69.6	4.7	57.5	815,793.1
2 มิ.ย. 2567 00:14:59 น.	69.6	4.7	57.0	815,807.3
2 มิ.ย. 2567 00:29:59 น.	69.7	4.7	56.5	815,821.4
2 มิ.ย. 2567 00:44:59 น.	69.9	4.7	56.6	815,835.6
2 มิ.ย. 2567 00:59:59 น.	69.8	4.7	56.6	815,849.8
2 มิ.ย. 2567 01:14:59 น.	69.6	4.7	56.7	815,863.9
2 มิ.ย. 2567 01:29:59 น.	69.7	4.7	56.5	815,878.1
2 มิ.ย. 2567 01:44:59 น.	69.7	4.7	56.6	815,892.2
2 มิ.ย. 2567 01:59:59 น.	69.7	4.7	56.7	815,906.4
2 มิ.ย. 2567 02:14:59 น.	69.6	4.7	56.8	815,920.6
2 มิ.ย. 2567 02:29:59 น.	69.7	4.7	56.9	815,934.8
2 มิ.ย. 2567 02:44:59 น.	69.7	4.7	57.0	815,949.1
2 มิ.ย. 2567 02:59:59 น.	69.6	4.7	57.0	815,963.3
2 มิ.ย. 2567 03:14:59 น.	69.5	4.7	57.1	815,977.6
2 มิ.ย. 2567 03:29:59 น.	69.8	4.7	57.3	815,991.9
2 มิ.ย. 2567 03:44:59 น.	70.0	4.7	57.4	816,006.3
2 มิ.ย. 2567 03:59:59 น.	69.8	4.7	58.1	816,020.8
2 มิ.ย. 2567 04:14:59 น.	69.5	4.7	58.6	816,035.4
2 มิ.ย. 2567 04:29:59 น.	69.4	4.7	58.8	816,050.1
2 มิ.ย. 2567 04:44:59 น.	69.6	4.7	59.0	816,064.9
2 มิ.ย. 2567 04:59:59 น.	69.9	6.7	59.0	816,079.6
2 มิ.ย. 2567 05:14:59 น.	69.9	4.7	59.0	816,094.4
2 มิ.ย. 2567 05:29:59 น.	69.7	4.7	59.0	816,109.1
2 มิ.ย. 2567 05:44:59 น.	69.6	4.7	59.0	816,123.9
2 มิ.ย. 2567 05:59:59 น.	69.4	4.7	59.0	816,138.6
2 มิ.ย. 2567 06:14:59 น.	69.8	4.7	58.9	816,153.3
2 มิ.ย. 2567 06:29:59 น.	69.9	4.7	58.8	816,168.1
2 มิ.ย. 2567 06:44:59 น.	69.6	4.7	58.7	816,182.7
2 มิ.ย. 2567 06:59:59 น.	69.6	4.7	58.6	816,197.4
2 มิ.ย. 2567 07:14:59 น.	69.7	4.7	58.5	816,212.0
2 มิ.ย. 2567 07:29:59 น.	69.7	4.7	58.5	816,226.6
2 มิ.ย. 2567 07:44:59 น.	69.6	4.7	58.3	816,241.2
2 มิ.ย. 2567 07:59:59 น.	69.6	4.7	57.8	816,255.6
2 มิ.ย. 2567 08:14:59 น.	69.7	4.7	57.3	816,269.9
2 มิ.ย. 2567 08:29:59 น.	69.7	4.7	57.0	816,284.2
2 มิ.ย. 2567 08:44:59 น.	69.7	4.7	56.9	816,298.4
2 มิ.ย. 2567 08:59:59 น.	69.7	4.7	57.0	816,312.7
2 มิ.ย. 2567 09:14:59 น.	69.7	4.7	57.1	816,326.9
2 มิ.ย. 2567 09:29:59 น.	69.7	4.7	57.2	816,341.3
2 มิ.ย. 2567 09:44:59 น.	69.7	4.7	57.5	816,355.6
2 มิ.ย. 2567 09:59:59 น.	69.6	4.7	57.5	816,369.9
2 มิ.ย. 2567 10:14:59 น.	69.6	4.7	57.6	816,384.4
2 มิ.ย. 2567 10:29:59 น.	69.8	4.7	57.7	816,398.8
2 มิ.ย. 2567 10:44:59 น.	70.1	4.7	57.8	816,413.3
2 มิ.ย. 2567 10:59:59 น.	70.6	4.7	57.8	816,427.7
2 มิ.ย. 2567 11:14:59 น.	70.8	4.7	58.4	816,442.3
2 มิ.ย. 2567 11:29:59 น.	70.4	4.7	58.4	816,456.9

สถานีระบบบำบัดน้ำเสียแห่งที่ 1

2 มิ.ย. 2567 11:44:59 น.	70.5	4.7	58.8	816,471.6
2 มิ.ย. 2567 11:59:59 น.	70.5	4.7	59.7	816,486.6
2 มิ.ย. 2567 12:14:59 น.	69.7	4.7	60.3	816,501.6
2 มิ.ย. 2567 12:29:59 น.	70.0	4.7	60.4	816,516.8
2 มิ.ย. 2567 12:44:59 น.	70.2	4.7	60.4	816,531.8
2 มิ.ย. 2567 12:59:59 น.	70.5	4.7	60.5	816,546.9
2 มิ.ย. 2567 13:14:59 น.	70.4	4.7	60.3	816,562.0
2 มิ.ย. 2567 13:29:59 น.	69.3	4.7	60.2	816,577.1
2 มิ.ย. 2567 13:44:59 น.	69.1	4.7	60.2	816,592.1
2 มิ.ย. 2567 13:59:59 น.	69.6	4.7	60.1	816,607.1
2 มิ.ย. 2567 14:14:59 น.	69.7	4.7	60.1	816,622.2
2 มิ.ย. 2567 14:29:59 น.	69.7	4.7	60.1	816,637.2
2 มิ.ย. 2567 14:44:59 น.	69.7	4.7	60.3	816,652.3
2 มิ.ย. 2567 14:59:59 น.	69.7	4.7	60.3	816,667.3
2 มิ.ย. 2567 15:14:59 น.	69.8	4.7	60.3	816,682.4
2 มิ.ย. 2567 15:29:59 น.	70.0	4.7	60.1	816,697.4
2 มิ.ย. 2567 15:44:59 น.	69.9	4.7	60.5	816,712.6
2 มิ.ย. 2567 15:59:59 น.	69.7	4.7	59.7	816,727.4
2 มิ.ย. 2567 16:14:59 น.	69.7	4.7	59.1	816,742.2
2 มิ.ย. 2567 16:29:59 น.	69.7	4.7	58.7	816,756.9
2 มิ.ย. 2567 16:44:59 น.	69.7	4.7	58.5	816,771.5
2 มิ.ย. 2567 16:59:59 น.	69.8	4.7	58.6	816,786.2
2 มิ.ย. 2567 17:14:59 น.	69.8	4.7	58.2	816,800.7
2 มิ.ย. 2567 17:29:59 น.	69.8	4.7	58.2	816,815.3
2 มิ.ย. 2567 17:44:59 น.	69.7	4.7	58.2	816,829.8
2 มิ.ย. 2567 17:59:59 น.	69.7	4.7	58.1	816,844.3
2 มิ.ย. 2567 18:14:59 น.	69.7	4.7	58.2	816,858.9
2 มิ.ย. 2567 18:29:59 น.	69.7	4.7	58.2	816,873.4
2 มิ.ย. 2567 18:44:59 น.	69.7	4.7	58.2	816,887.9
2 มิ.ย. 2567 18:59:59 น.	69.7	4.7		816,902.5
2 มิ.ย. 2567 19:14:59 น.	69.7	4.7		816,917.1
2 มิ.ย. 2567 19:29:59 น.	69.7	4.7	58.4	816,931.7
2 มิ.ย. 2567 19:44:59 น.	69.7	4.7	58.5	816,946.3
2 มิ.ย. 2567 19:59:59 น.	69.7	4.7	59.0	816,961.1
2 มิ.ย. 2567 20:14:59 น.	69.6	4.7	59.4	816,975.9
2 มิ.ย. 2567 20:29:59 น.	69.6	4.7	59.6	816,990.8
2 มิ.ย. 2567 20:44:59 น.	69.7	4.7	59.8	817,005.8
2 มิ.ย. 2567 20:59:59 น.	69.6	4.7	59.9	817,020.8
2 มิ.ย. 2567 21:14:59 น.	69.6	4.7	59.7	817,035.7
2 มิ.ย. 2567 21:29:59 น.	69.7	4.7	59.7	817,050.6
2 มิ.ย. 2567 21:44:59 น.	69.6	4.7	59.8	817,065.6
2 มิ.ย. 2567 21:59:59 น.	69.5	4.7	59.9	817,080.5
2 มิ.ย. 2567 22:14:59 น.	69.4	4.7	60.1	817,095.6
2 มิ.ย. 2567 22:29:59 น.	69.3	4.7	60.5	817,110.7
2 มิ.ย. 2567 22:44:59 น.	69.6	4.7	60.8	817,125.9
2 มิ.ย. 2567 22:59:59 น.	69.6	4.7	60.8	817,141.1
2 มิ.ย. 2567 23:14:59 น.	69.6	4.7	60.9	817,156.3
2 มิ.ย. 2567 23:29:59 น.	69.6	4.7	60.8	817,171.4
2 มิ.ย. 2567 23:44:59 น.	69.6	4.7	60.7	817,186.6
2 มิ.ย. 2567 23:59:59 น.	69.6	4.7	60.0	817,201.2



สถานีระบบบำบัดน้ำเสียแห่งที่ 1					สถานีระบบบำบัดน้ำเสียแห่งที่ 1				
3 มิ.ย. 2567 00:14:59 น.	69.6	4.7	59.4	817,216.5	3 มิ.ย. 2567 12:44:59 น.	70.0	4.7	63.1	818,035.4
3 มิ.ย. 2567 00:29:59 น.	69.6	4.7	59.1	817,231.3	3 มิ.ย. 2567 12:59:59 น.	70.5	4.7	62.5	818,051.1
3 มิ.ย. 2567 00:44:59 น.	69.6	4.7	58.8	817,245.9	3 มิ.ย. 2567 13:14:59 น.	69.7	4.7	62.1	818,066.6
3 มิ.ย. 2567 00:59:59 น.	69.6	4.7	59.0	817,260.6	3 มิ.ย. 2567 13:29:59 น.	69.9	4.7	61.6	818,082.0
3 มิ.ย. 2567 01:14:59 น.	69.6	4.7	59.2	817,275.4	3 มิ.ย. 2567 13:44:59 น.	70.1	4.7	61.5	818,097.4
3 มิ.ย. 2567 01:29:59 น.	69.6	4.7	59.7	817,290.4	3 มิ.ย. 2567 13:59:59 น.	70.4	4.7	61.5	818,112.8
3 มิ.ย. 2567 01:44:59 น.	69.6	4.7	60.1	817,305.4	3 มิ.ย. 2567 14:14:59 น.	70.4	4.7	61.1	818,128.0
3 มิ.ย. 2567 01:59:59 น.	69.6	4.7	60.1	817,320.4	3 มิ.ย. 2567 14:29:59 น.	69.8	4.7	60.8	818,143.3
3 มิ.ย. 2567 02:14:59 น.	69.6	4.7	60.2	817,335.4	3 มิ.ย. 2567 14:44:59 น.	70.2	4.7	60.6	818,158.4
3 มิ.ย. 2567 02:29:59 น.	69.6	4.7	60.7	817,350.6	3 มิ.ย. 2567 14:59:59 น.	70.3	4.7	60.7	818,173.6
3 มิ.ย. 2567 02:44:59 น.	69.6	4.7	61.2	817,365.9	3 มิ.ย. 2567 15:14:59 น.	69.7	4.7	60.6	818,188.7
3 มิ.ย. 2567 02:59:59 น.	69.6	4.7	62.0	817,381.4	3 มิ.ย. 2567 15:29:59 น.	69.7	4.7	60.4	818,203.8
3 มิ.ย. 2567 03:14:59 น.	69.6	4.7	62.7	817,397.1	3 มิ.ย. 2567 15:44:59 น.	69.9	4.7	60.9	818,219.0
3 มิ.ย. 2567 03:29:59 น.	69.6	4.7	64.4	817,413.2	3 มิ.ย. 2567 15:59:59 น.	70.0	4.7	62.7	818,234.7
3 มิ.ย. 2567 03:44:59 น.	69.6	4.7	70.0	817,430.7	3 มิ.ย. 2567 16:14:59 น.	69.9	4.7	62.4	818,250.3
3 มิ.ย. 2567 03:59:59 น.	69.6	4.7	73.0	817,448.9	3 มิ.ย. 2567 16:29:59 น.	69.8	4.7	62.0	818,265.8
3 มิ.ย. 2567 04:14:59 น.	69.6	4.7	74.0	817,467.4	3 มิ.ย. 2567 16:44:59 น.	70.4	4.7	61.4	818,281.1
3 มิ.ย. 2567 04:29:59 น.	69.6	4.7	73.9	817,485.9	3 มิ.ย. 2567 16:59:59 น.	70.3	4.7	61.2	818,296.4
3 มิ.ย. 2567 04:44:59 น.	69.6	4.7	73.8	817,504.4	3 มิ.ย. 2567 17:14:59 น.	69.2	4.7	61.1	818,311.8
3 มิ.ย. 2567 04:59:59 น.	69.6	4.7	73.4	817,522.8	3 มิ.ย. 2567 17:29:59 น.	69.4	4.7	61.4	818,327.1
3 มิ.ย. 2567 05:14:59 น.	69.6	4.7	73.1	817,541.0	3 มิ.ย. 2567 17:44:59 น.	69.4	4.7	62.2	818,342.6
3 มิ.ย. 2567 05:29:59 น.	69.6	4.7	72.6	817,559.1	3 มิ.ย. 2567 17:59:59 น.	69.7	4.7	62.5	818,358.3
3 มิ.ย. 2567 05:44:59 น.	69.6	4.7	72.1	817,577.2	3 มิ.ย. 2567 18:14:59 น.	70.1	4.7	62.8	818,373.9
3 มิ.ย. 2567 05:59:59 น.	69.6	4.7	71.5	817,595.1	3 มิ.ย. 2567 18:29:59 น.	69.8	4.7	63.3	818,389.8
3 มิ.ย. 2567 06:14:59 น.	69.6	4.7	70.8	817,612.8	3 มิ.ย. 2567 18:44:59 น.	69.7	4.7	65.2	818,406.1
3 มิ.ย. 2567 06:29:59 น.	69.8	4.7	70.0	817,630.3	3 มิ.ย. 2567 18:59:59 น.	69.7	4.7	66.4	818,422.6
3 มิ.ย. 2567 06:44:59 น.	69.8	4.7	69.3	817,647.6	3 มิ.ย. 2567 19:14:59 น.	69.9	4.7	66.4	818,439.2
3 มิ.ย. 2567 06:59:59 น.	69.6	4.7	69.1	817,664.9	3 มิ.ย. 2567 19:29:59 น.	69.7	4.7	66.1	818,455.7
3 มิ.ย. 2567 07:14:59 น.	69.6	4.7	68.7	817,682.0	3 มิ.ย. 2567 19:44:59 น.	69.7	4.7	65.7	818,472.1
3 มิ.ย. 2567 07:29:59 น.	69.6	4.7	68.5	817,699.1	3 มิ.ย. 2567 19:59:59 น.	69.7	4.7	66.1	818,488.6
3 มิ.ย. 2567 07:44:59 น.	69.6	4.7	68.0	817,716.1	3 มิ.ย. 2567 20:14:59 น.	69.7	4.7	66.4	818,505.3
3 มิ.ย. 2567 07:59:59 น.	69.6	4.7	67.0	817,732.9	3 มิ.ย. 2567 20:29:59 น.	69.8	4.7	66.3	818,521.8
3 มิ.ย. 2567 08:14:59 น.	69.6	4.7	65.9	817,749.4	3 มิ.ย. 2567 20:44:59 น.	69.7	4.7	66.1	818,538.4
3 มิ.ย. 2567 08:29:59 น.	69.6	4.7	65.6	817,765.8	3 มิ.ย. 2567 20:59:59 น.	69.7	4.7	66.5	818,555.0
3 มิ.ย. 2567 08:44:59 น.	69.6	4.7	65.3	817,782.1	3 มิ.ย. 2567 21:14:59 น.	69.7	4.7	66.2	818,571.6
3 มิ.ย. 2567 08:59:59 น.	69.6	4.7	65.0	817,798.3	3 มิ.ย. 2567 21:29:59 น.	69.8	4.7	65.9	818,588.0
3 มิ.ย. 2567 09:14:59 น.	69.6	4.7	64.7	817,814.5	3 มิ.ย. 2567 21:44:59 น.	69.7	4.7	65.6	818,604.4
3 มิ.ย. 2567 09:29:59 น.	69.6	4.7	64.5	817,830.6	3 มิ.ย. 2567 21:59:59 น.	69.7	4.7	65.5	818,620.8
3 มิ.ย. 2567 09:44:59 น.	69.7	4.7	64.0	817,846.6	3 มิ.ย. 2567 22:14:59 น.	69.7	4.7	65.7	818,637.3
3 มิ.ย. 2567 09:59:59 น.	69.7	4.7	63.7	817,862.6	3 มิ.ย. 2567 22:29:59 น.	69.6	4.7	65.7	818,653.6
3 มิ.ย. 2567 10:14:59 น.	69.7	4.7	63.3	817,878.4	3 มิ.ย. 2567 22:44:59 น.	69.6	4.7	65.2	818,669.9
3 มิ.ย. 2567 10:29:59 น.	69.7	4.7	63.0	817,894.1	3 มิ.ย. 2567 22:59:59 น.	69.6	4.7	64.6	818,686.1
3 มิ.ย. 2567 10:44:59 น.	69.8	4.7	62.8	817,909.8	3 มิ.ย. 2567 23:14:59 น.	70.0	4.7	64.1	818,702.1
3 มิ.ย. 2567 10:59:59 น.	69.8	4.7	62.5	817,925.4	3 มิ.ย. 2567 23:29:59 น.	70.2	4.7	63.7	818,718.0
3 มิ.ย. 2567 11:14:59 น.	69.8	4.7	62.2	817,941.0	3 มิ.ย. 2567 23:44:59 น.	69.7	4.7	63.1	818,733.8
3 มิ.ย. 2567 11:29:59 น.	69.7	4.7	62.1	817,956.5	3 มิ.ย. 2567 23:59:59 น.	69.7	4.7	61.8	818,749.3
3 มิ.ย. 2567 11:44:59 น.	69.9	4.7	62.6	817,972.2	4 มิ.ย. 2567 00:14:59 น.	69.7	4.7	60.7	818,764.4
3 มิ.ย. 2567 11:59:59 น.	69.9	4.7	63.2	817,988.0	4 มิ.ย. 2567 00:29:59 น.	69.3	4.7	60.3	818,779.5
3 มิ.ย. 2567 12:14:59 น.	69.3	4.7	63.4	818,003.8	4 มิ.ย. 2567 00:44:59 น.	69.1	4.7	60.0	818,794.5
3 มิ.ย. 2567 12:29:59 น.	69.6	4.7	63.2	818,019.6	4 มิ.ย. 2567 00:59:59 น.	69.6	4.7	60.0	818,809.5

สถานีระบบบำบัดน้ำเสียแห่งที่ 1					สถานีระบบบำบัดน้ำเสียแห่งที่ 1				
4 มิ.ย. 2567 01:14:59 น.	69.6	4.7	60.5	818,824.6	4 มิ.ย. 2567 13:44:59 น.	70.1	4.7	59.4	819,566.1
4 มิ.ย. 2567 01:29:59 น.	69.7	4.7	60.7	818,839.8	4 มิ.ย. 2567 13:59:59 น.	69.7	4.7	59.4	819,581.0
4 มิ.ย. 2567 01:44:59 น.	69.6	4.7	60.7	818,854.9	4 มิ.ย. 2567 14:14:59 น.	69.9	4.7	59.5	819,595.9
4 มิ.ย. 2567 01:59:59 น.	69.6	4.7	60.1	818,869.9	4 มิ.ย. 2567 14:29:59 น.	70.2	4.7	59.5	819,610.8
4 มิ.ย. 2567 02:14:59 น.	69.7	4.7	59.8	818,884.9	4 มิ.ย. 2567 14:44:59 น.	69.6	4.7	59.4	819,625.6
4 มิ.ย. 2567 02:29:59 น.	69.7	4.7	59.8	818,899.9	4 มิ.ย. 2567 14:59:59 น.	69.8	4.7	59.3	819,640.4
4 มิ.ย. 2567 02:44:59 น.	69.5	4.7	60.0	818,914.9	4 มิ.ย. 2567 15:14:59 น.	70.3	4.7	59.4	819,655.3
4 มิ.ย. 2567 02:59:59 น.	69.4	4.7	59.8	818,929.8	4 มิ.ย. 2567 15:29:59 น.	70.2	4.7	59.3	819,670.1
4 มิ.ย. 2567 03:14:59 น.	69.5	4.7	59.7	818,944.7	4 มิ.ย. 2567 15:44:59 น.	69.7	4.7	58.8	819,684.8
4 มิ.ย. 2567 03:29:59 น.	69.1	4.7	60.1	818,959.7	4 มิ.ย. 2567 15:59:59 น.	69.8	4.7	58.0	819,699.3
4 มิ.ย. 2567 03:44:59 น.	68.9	4.7	60.3	818,974.8	4 มิ.ย. 2567 16:14:59 น.	69.8	4.7	57.3	819,713.6
4 มิ.ย. 2567 03:59:59 น.	69.8	4.7	61.0	818,990.0	4 มิ.ย. 2567 16:29:59 น.	69.8	4.7	56.9	819,727.9
4 มิ.ย. 2567 04:14:59 น.	70.2	4.7	60.9	819,005.3	4 มิ.ย. 2567 16:44:59 น.	69.8	4.7	56.8	819,742.1
4 มิ.ย. 2567 04:29:59 น.	69.2	4.7	60.6	819,020.4	4 มิ.ย. 2567 16:59:59 น.	69.8	4.7	56.7	819,756.3
4 มิ.ย. 2567 04:44:59 น.	69.1	4.7	60.2	819,035.4	4 มิ.ย. 2567 17:14:59 น.	69.8	4.7	56.5	819,770.4
4 มิ.ย. 2567 04:59:59 น.	70.1	4.7	60.3	819,050.5	4 มิ.ย. 2567 17:29:59 น.	70.0	4.7	56.6	819,784.6
4 มิ.ย. 2567 05:14:59 น.	70.3	4.7	60.2	819,065.5	4 มิ.ย. 2567 17:44:59 น.	70.4	4.7	56.6	819,798.7
4 มิ.ย. 2567 05:29:59 น.	70.0	4.7	60.7	819,080.7	4 มิ.ย. 2567 17:59:59 น.	70.3	4.7	56.8	819,812.9
4 มิ.ย. 2567 05:44:59 น.	69.8	4.7	60.9	819,095.9	4 มิ.ย. 2567 18:14:59 น.	69.9	4.7	57.0	819,827.1
4 มิ.ย. 2567 05:59:59 น.	69.1	4.7	60.9	819,111.1	4 มิ.ย. 2567 18:29:59 น.	69.3	4.7	57.1	819,841.4
4 มิ.ย. 2567 06:14:59 น.	68.9	4.7	60.8	819,126.4	4 มิ.ย. 2567 18:44:59 น.	69.5	4.7	57.1	819,855.7
4 มิ.ย. 2567 06:29:59 น.	69.6	4.7	60.7	819,141.5	4 มิ.ย. 2567 18:59:59 น.	69.8	4.7	57.0	819,870.0
4 มิ.ย. 2567 06:44:59 น.	70.1	4.7	60.4	819,156.6	4 มิ.ย. 2567 19:14:59 น.	69.7	4.7	57.3	819,884.3
4 มิ.ย. 2567 06:59:59 น.	69.8	4.7	60.3	819,171.7	4 มิ.ย. 2567 19:29:59 น.	69.7	4.7	57.5	819,898.7
4 มิ.ย. 2567 07:14:59 น.	69.7	4.7	60.5	819,186.8	4 มิ.ย. 2567 19:44:59 น.	69.7	4.7	57.7	819,913.1
4 มิ.ย. 2567 07:29:59 น.	69.9	4.7	60.6	819,202.0	4 มิ.ย. 2567 19:59:59 น.	69.7	4.7	58.6	819,927.8
4 มิ.ย. 2567 07:44:59 น.	69.7	4.7	60.4	819,217.1	4 มิ.ย. 2567 20:14:59 น.	69.7	4.7	59.2	819,942.6
4 มิ.ย. 2567 07:59:59 น.	69.7	4.7	59.6	819,232.0	4 มิ.ย. 2567 20:29:59 น.	69.7	4.7	59.5	819,957.5
4 มิ.ย. 2567 08:14:59 น.	69.7	4.7	58.9	819,246.8	4 มิ.ย. 2567 20:44:59 น.	69.7	4.7	59.7	819,972.4
4 มิ.ย. 2567 08:29:59 น.	69.7	4.7	58.7	819,261.4	4 มิ.ย. 2567 20:59:59 น.	69.7	4.7	59.8	819,987.4
4 มิ.ย. 2567 08:44:59 น.	69.7	4.7	58.6	819,276.1	4 มิ.ย. 2567 21:14:59 น.	69.7	4.7	59.8	820,002.3
4 มิ.ย. 2567 08:59:59 น.	69.5	4.7	58.5	819,290.7	4 มิ.ย. 2567 21:29:59 น.	69.7	4.7	59.7	820,017.2
4 มิ.ย. 2567 09:14:59 น.	69.5	4.7	58.0	819,305.2	4 มิ.ย. 2567 21:44:59 น.	69.7	4.7	59.6	820,032.1
4 มิ.ย. 2567 09:29:59 น.	69.8	4.7	57.2	819,319.4	4 มิ.ย. 2567 21:59:59 น.	69.7	4.7	59.5	820,046.9
4 มิ.ย. 2567 09:44:59 น.	69.5	4.7	56.8	819,333.6	4 มิ.ย. 2567 22:14:59 น.	69.7	4.7	59.6	820,061.9
4 มิ.ย. 2567 09:59:59 น.	68.9	4.7	56.6	819,347.8	4 มิ.ย. 2567 22:29:59 น.	69.7	4.7	59.5	820,076.8
4 มิ.ย. 2567 10:14:59 น.	69.5	4.7	56.7	819,361.9	4 มิ.ย. 2567 22:44:59 น.	69.7	4.7	59.5	820,091.6
4 มิ.ย. 2567 10:29:59 น.	70.3	4.7	56.8	819,376.2	4 มิ.ย. 2567 22:59:59 น.	69.7	4.7	59.5	820,106.5
4 มิ.ย. 2567 10:44:59 น.	70.5	4.7	56.9	819,390.4	4 มิ.ย. 2567 23:14:59 น.	69.7	4.7	59.3	820,121.3
4 มิ.ย. 2567 10:59:59 น.	70.2	4.7	56.9	819,404.6	4 มิ.ย. 2567 23:29:59 น.	69.7	4.7	59.2	820,136.1
4 มิ.ย. 2567 11:14:59 น.	69.8	4.7	57.1	819,418					



สถานีระบบบำบัดน้ำเสียแห่งที่ 1					สถานีระบบบำบัดน้ำเสียแห่งที่ 1				
5 มิ.ย. 2567 02:14:59 น.	69.6	4.7	57.3	820,294.1	5 มิ.ย. 2567 14:44:59 น.	70.4	4.7	61.1	821,030.8
5 มิ.ย. 2567 02:29:59 น.	69.7	4.7	57.4	820,308.4	5 มิ.ย. 2567 14:59:59 น.	70.2	4.7	61.6	821,046.3
5 มิ.ย. 2567 02:44:59 น.	69.7	4.7	57.4	820,322.8	5 มิ.ย. 2567 15:14:59 น.	69.9	4.7	62.0	821,061.8
5 มิ.ย. 2567 02:59:59 น.	69.6	4.7	57.4	820,337.1	5 มิ.ย. 2567 15:29:59 น.	70.1	4.7	62.5	821,077.4
5 มิ.ย. 2567 03:14:59 น.	69.7	4.7	57.6	820,351.5	5 มิ.ย. 2567 15:44:59 น.	69.7	4.7	62.9	821,093.1
5 มิ.ย. 2567 03:29:59 น.	69.7	4.7	57.5	820,365.9	5 มิ.ย. 2567 15:59:59 น.	69.6	4.7	62.9	821,108.8
5 มิ.ย. 2567 03:44:59 น.	69.7	4.7	57.7	820,380.3	5 มิ.ย. 2567 16:14:59 น.	69.8	4.7	62.9	821,124.6
5 มิ.ย. 2567 03:59:59 น.	69.7	4.7	58.5	820,395.0	5 มิ.ย. 2567 16:29:59 น.	69.9	4.7	62.7	821,140.3
5 มิ.ย. 2567 04:14:59 น.	69.7	4.7	59.2	820,409.8	5 มิ.ย. 2567 16:44:59 น.	70.0	4.7	62.6	821,155.9
5 มิ.ย. 2567 04:29:59 น.	69.7	4.7	59.5	820,424.6	5 มิ.ย. 2567 16:59:59 น.	69.8	4.7	62.7	821,171.6
5 มิ.ย. 2567 04:44:59 น.	69.6	4.7	59.8	820,439.6	5 มิ.ย. 2567 17:14:59 น.	69.8	4.7	62.5	821,187.2
5 มิ.ย. 2567 04:59:59 น.	69.5	4.7	59.8	820,454.6	5 มิ.ย. 2567 17:29:59 น.	69.8	4.7	62.1	821,202.7
5 มิ.ย. 2567 05:14:59 น.	69.6	4.7	59.7	820,469.5	5 มิ.ย. 2567 17:44:59 น.	69.9	4.7	61.7	821,218.1
5 มิ.ย. 2567 05:29:59 น.	69.5	4.7	59.8	820,484.4	5 มิ.ย. 2567 17:59:59 น.	69.7	4.7	61.5	821,233.5
5 มิ.ย. 2567 05:44:59 น.	69.5	4.7	59.9	820,499.4	5 มิ.ย. 2567 18:14:59 น.	69.1	4.7	59.9	821,248.5
5 มิ.ย. 2567 05:59:59 น.	69.4	4.7	59.8	820,514.4	5 มิ.ย. 2567 18:29:59 น.	69.8	4.7	57.8	821,262.9
5 มิ.ย. 2567 06:14:59 น.	69.7	4.7	59.7	820,529.3	5 มิ.ย. 2567 18:44:59 น.	69.7	4.7	56.6	821,277.1
5 มิ.ย. 2567 06:29:59 น.	69.7	4.7	59.8	820,544.3	5 มิ.ย. 2567 18:59:59 น.	69.7	4.7	55.9	821,291.1
5 มิ.ย. 2567 06:44:59 น.	69.6	4.7	59.7	820,559.2	5 มิ.ย. 2567 19:14:59 น.	69.7	4.7	55.6	821,304.9
5 มิ.ย. 2567 06:59:59 น.	69.7	4.7	59.6	820,574.1	5 มิ.ย. 2567 19:29:59 น.	69.7	4.7	55.6	821,318.8
5 มิ.ย. 2567 07:14:59 น.	69.7	4.7	59.6	820,588.9	5 มิ.ย. 2567 19:44:59 น.	69.7	4.7	55.7	821,332.7
5 มิ.ย. 2567 07:29:59 น.	69.7	4.7	59.7	820,603.9	5 มิ.ย. 2567 19:59:59 น.	69.7	4.7	55.7	821,346.6
5 มิ.ย. 2567 07:44:59 น.	69.8	4.7	59.3	820,618.7	5 มิ.ย. 2567 20:14:59 น.	69.7	4.7	55.8	821,360.6
5 มิ.ย. 2567 07:59:59 น.	69.8	4.7	58.4	820,633.3	5 มิ.ย. 2567 20:29:59 น.	69.7	4.7	55.9	821,374.6
5 มิ.ย. 2567 08:14:59 น.	70.2	4.7	57.8	820,647.8	5 มิ.ย. 2567 20:44:59 น.	69.7	4.7	56.1	821,388.6
5 มิ.ย. 2567 08:29:59 น.	70.1	4.7	57.5	820,662.1	5 มิ.ย. 2567 20:59:59 น.	69.7	4.7	56.3	821,402.7
5 มิ.ย. 2567 08:44:59 น.	69.7	4.7	57.7	820,676.6	5 มิ.ย. 2567 21:14:59 น.	69.7	4.7	56.4	821,416.8
5 มิ.ย. 2567 08:59:59 น.	70.2	4.7	57.7	820,691.0	5 มิ.ย. 2567 21:29:59 น.	69.7	4.7	56.6	821,430.9
5 มิ.ย. 2567 09:14:59 น.	70.8	4.7	58.2	820,705.6	5 มิ.ย. 2567 21:44:59 น.	69.7	4.7	56.8	821,445.1
5 มิ.ย. 2567 09:29:59 น.	70.7	4.7	58.2	820,720.1	5 มิ.ย. 2567 21:59:59 น.	69.7	4.7	57.1	821,459.4
5 มิ.ย. 2567 09:44:59 น.	70.9	4.7	58.4	820,734.7	5 มิ.ย. 2567 22:14:59 น.	69.6	4.7	59.3	821,474.2
5 มิ.ย. 2567 09:59:59 น.	70.1	4.7	59.0	820,749.4	5 มิ.ย. 2567 22:29:59 น.	69.6	4.7	60.9	821,489.4
5 มิ.ย. 2567 10:14:59 น.	69.3	4.7	59.8	820,764.4	5 มิ.ย. 2567 22:44:59 น.	69.7	4.7	61.8	821,504.9
5 มิ.ย. 2567 10:29:59 น.	69.9	4.7	59.1	820,779.2	5 มิ.ย. 2567 22:59:59 น.	69.6	4.7	62.1	821,520.4
5 มิ.ย. 2567 10:44:59 น.	70.3	4.7	58.8	820,793.9	5 มิ.ย. 2567 23:14:59 น.	69.6	4.7	62.2	821,536.0
5 มิ.ย. 2567 10:59:59 น.	71.0	4.7	58.6	820,808.5	5 มิ.ย. 2567 23:29:59 น.	69.7	4.7	62.3	821,551.5
5 มิ.ย. 2567 11:14:59 น.	70.0	4.7	58.4	820,823.1	5 มิ.ย. 2567 23:44:59 น.	69.7	4.7	62.3	821,567.1
5 มิ.ย. 2567 11:29:59 น.	68.9	4.7	58.3	820,837.7	5 มิ.ย. 2567 23:59:59 น.	69.7	4.7	62.1	821,582.6
5 มิ.ย. 2567 11:44:59 น.	69.5	4.7	58.5	820,852.3	6 มิ.ย. 2567 00:14:59 น.	69.7	4.7	62.0	821,598.1
5 มิ.ย. 2567 11:59:59 น.	69.7	4.7	58.7	820,867.0	6 มิ.ย. 2567 00:29:59 น.	69.6	4.7	61.9	821,613.6
5 มิ.ย. 2567 12:14:59 น.	69.5	4.7	58.7	820,881.7	6 มิ.ย. 2567 00:44:59 น.	69.7	4.7	61.9	821,629.1
5 มิ.ย. 2567 12:29:59 น.	69.3	4.7	59.0	820,896.4	6 มิ.ย. 2567 00:59:59 น.	69.7	4.7	61.9	821,644.6
5 มิ.ย. 2567 12:44:59 น.	69.2	4.7	59.2	820,911.2	6 มิ.ย. 2567 01:14:59 น.	69.7	4.7	61.9	821,660.1
5 มิ.ย. 2567 12:59:59 น.	69.8	4.7	59.2	820,926.0	6 มิ.ย. 2567 01:29:59 น.	69.7	4.7	62.0	821,675.5
5 มิ.ย. 2567 13:14:59 น.	69.8	4.7	59.2	820,940.8	6 มิ.ย. 2567 01:44:59 น.	69.8	4.7	61.9	821,691.0
5 มิ.ย. 2567 13:29:59 น.	69.8	4.7	59.2	820,955.6	6 มิ.ย. 2567 01:59:59 น.	69.6	4.7	61.8	821,706.5
5 มิ.ย. 2567 13:44:59 น.	70.0	4.7	59.4	820,970.4	6 มิ.ย. 2567 02:14:59 น.	69.6	4.7	60.1	821,721.5
5 มิ.ย. 2567 13:59:59 น.	69.8	4.7	59.4	820,985.3	6 มิ.ย. 2567 02:29:59 น.	69.6	4.7	57.8	821,735.9
5 มิ.ย. 2567 14:14:59 น.	70.0	4.7	60.2	821,000.4	6 มิ.ย. 2567 02:44:59 น.	69.6	4.7	56.1	821,749.9
5 มิ.ย. 2567 14:29:59 น.	70.1	4.7	60.8	821,015.6	6 มิ.ย. 2567 02:59:59 น.	69.6	4.7	55.7	821,763.9

สถานีระบบบำบัดน้ำเสียแห่งที่ 1				สถานีระบบบำบัดน้ำเสียแห่งที่ 1				สถานีระบบบำบัดน้ำเสียแห่งที่ 1			
6 มิ.ย. 2567 03:14:59 น.	69.6	4.7	55.6	821,777.8	6 มิ.ย. 2567 15:44:59 น.	69.9	4.7	84.5	822,529.2		
6 มิ.ย. 2567 03:29:59 น.	69.6	4.7	55.5	821,791.7	6 มิ.ย. 2567 15:59:59 น.	69.8	4.7	84.4	822,550.3		
6 มิ.ย. 2567 03:44:59 น.	69.7	4.7	55.6	821,805.6	6 มิ.ย. 2567 16:14:59 น.	69.8	4.7	84.3	822,571.4		
6 มิ.ย. 2567 03:59:59 น.	69.6	4.7	55.7	821,819.5	6 มิ.ย. 2567 16:29:59 น.	69.8	4.7	84.4	822,592.5		
6 มิ.ย. 2567 04:14:59 น.	69.6	4.7	55.8	821,833.4	6 มิ.ย. 2567 16:44:59 น.	69.8	4.7	84.6	822,613.6		
6 มิ.ย. 2567 04:29:59 น.	69.6	4.7	56.0	821,847.4	6 มิ.ย. 2567 16:59:59 น.	69.8	4.7	84.7	822,634.8		
6 มิ.ย. 2567 04:44:59 น.	69.6	4.7	56.1	821,861.5	6 มิ.ย. 2567 17:14:59 น.	69.8	4.7	84.2	822,655.8		
6 มิ.ย. 2567 04:59:59 น.	69.6	4.7	56.3	821,875.6	6 มิ.ย. 2567 17:29:59 น.	69.9	4.7	83.5	822,676.8		
6 มิ.ย. 2567 05:14:59 น.	69.6	4.7	56.5	821,889.7	6 มิ.ย. 2567 17:44:59 น.	70.0	4.7	83.3	822,697.6		
6 มิ.ย. 2567 05:29:59 น.	69.6	4.7	56.4	821,903.8	6 มิ.ย. 2567 17:59:59 น.	69.8	4.7	82.9	822,718.3		
6 มิ.ย. 2567 05:44:59 น.	69.6	4.7	56.4	821,917.9	6 มิ.ย. 2567 18:14:59 น.	69.8	4.7	80.6	822,738.4		
6 มิ.ย. 2567 05:59:59 น.	69.6	4.7	56.7	821,932.1	6 มิ.ย. 2567 18:29:59 น.	70.4	4.7	77.8	822,757.9		
6 มิ.ย. 2567 06:14:59 น.	69.6	4.7	59.0	821,946.8	6 มิ.ย. 2567 18:44:59 น.	69.5	4.7	76.2	822,776.9		
6 มิ.ย. 2567 06:29:59 น.	69.6	4.7	61.4	821,962.1	6 มิ.ย. 2567 18:59:59 น.	69.2	4.7	75.6	822,795.8		
6 มิ.ย. 2567 06:44:59 น.	69.6	4.7	62.4	821,977.8	6 มิ.ย. 2567 19:14:59 น.	69.8	4.7	75.2	822,814.6		
6 มิ.ย. 2567 06:59:59 น.	69.6	4.7	62.8	821,993.4	6 มิ.ย. 2567 19:29:59 น.	69.7	4.7	75.2	822,833.4		
6 มิ.ย. 2567 07:14:59 น.	69.6	4.7	62.8	822,009.1	6 มิ.ย. 2567 19:44:59 น.	69.7	4.7	75.5	822,852.3		
6 มิ.ย. 2567 07:29:59 น.	69.7	4.7	62.4	822,024.8	6 มิ.ย. 2567 19:59:59 น.	70.0	4.7	75.9	822,871.3		
6 มิ.ย. 2567 07:44:59 น.	69.7	4.7	62.2	822,040.3	6 มิ.ย. 2567 20:14:59 น.	69.7	4.7	75.8	822,890.2		
6 มิ.ย. 2567 07:59:59 น.	69.7	4.7	61.9	822,055.8	6 มิ.ย. 2567 20:29:59 น.	69.7	4.7	75.7	822,909.1		
6 มิ.ย. 2567 08:14:59 น.	69.6	4.7	61.5	822,071.2	6 มิ.ย. 2567 20:44:59 น.	69.7	4.7	75.8	822,928.1		
6 มิ.ย. 2567 08:29:59 น.	69.2	4.7	61.4	822,086.5	6 มิ.ย. 2567 20:59:59 น.	69.7	4.7	76.0	822,947.0		
6 มิ.ย. 2567 08:44:59 น.	69.2	4.7	61.5	822,101.9	6 มิ.ย. 2567 21:14:59 น.	69.7	4.7	76.5	822,966.2		
6 มิ.ย. 2567 08:59:59 น.	69.7	4.7	61.5	822,117.3	6 มิ.ย. 2567 21:29:59 น.	69.7	4.7	77.0	822,985.4		
6 มิ.ย. 2567 09:14:59 น.	69.9	4.7	61.4	822,132.6	6 มิ.ย. 2567 21:44:59 น.	69.7	4.7	77.2	823,004.7		
6 มิ.ย. 2567 09:29:59 น.	70.3	4.7	61.3	822,147.9	6 มิ.ย. 2567 21:59:59 น.	69.7	4.7	77.6	823,024.1		
6 มิ.ย. 2567 09:44:59 น.	70.2	4.7	61.0	822,163.2	6 มิ.ย. 2567 22:14:59 น.	69.7	4.7	79.6	823,044.0		
6 มิ.ย. 2567 09:59:59 น.	69.6	4.7	61.0	822,178.4	6 มิ.ย. 2567 22:29:59 น.	69.7	4.7	81.7	823,064.4		
6 มิ.ย. 2567 10:14:59 น.	70.3	4.7	59.9	822,193.4	6 มิ.ย. 2567 22:44:59 น.	69.7	4.7	82.9	823,085.2		
6 มิ.ย. 2567 10:29:59 น.	69.4	4.7	58.4	822,208.0	6 มิ.ย. 2567 22:59:59 น.	69.7	4.7	82.7	823,105.9		
6 มิ.ย. 2567 10:44:59 น.	70.5	4.7	57.4	822,222.3	6 มิ.ย. 2567 23:14:59 น.	69.7	4.7	82.5	823,126.5		
6 มิ.ย. 2567 10:59:59 น.	70.1	4.7	56.9	822,236.6	6 มิ.ย. 2567 23:29:59 น.	69.7	4.7	82.2	823,147.0		
6 มิ.ย. 2567 11:14:59 น.	70.9	4.7	56.7	822,250.8	6 มิ.ย. 2567 23:44:59 น.	69.7	4.7	82.0	823,167.5		
6 มิ.ย. 2567 11:29:59 น.	70.3	4.7	56.8	822,264.9	6 มิ.ย. 2567 23:59:59 น.	69.7	4.7	81.8	823,188.0		
6 มิ.ย. 2567 11:44:59 น.	68.5	4.8	56.9	822,279.2	7 มิ.ย. 2567 00:14:59 น.	69.7	4.7	81.7	823,208.4		
6 มิ.ย. 2567 11:59:59 น.	69.0	4.7	56.9	822,293.4	7 มิ.ย. 2567 00:29:59 น.	69.7	4.7	81.5	823,228.8		
6 มิ.ย. 2567 12:14:59 น.	69.9	4.7	56.4	822,307.5	7 มิ.ย. 2567 00:44:59 น.	69.6	4.7	81.5	823,249.2		
6 มิ.ย. 2567 12:29:59 น.	69.8	4.7	56.3	822,321.6	7 มิ.ย. 2567 00:59:59 น.	69.7	4.7	81.3	823,269.5		
6 มิ.ย. 2567 12:44:59 น.	70.0	4.7	56.6	822,335.7	7 มิ.ย. 2567 01:14:59 น.	69.7	4.7	81.2	823,289.8		
6 มิ.ย. 2567 12:59:59 น.	70.3	4.7	56.5	822,349.8	7 มิ.ย. 2567 01:29:59 น.	69.7	4.7	81.3	823,310.1		
6 มิ.ย. 2567 13:14:59 น.	70.5	4.7	56.7	822,364.0	7 มิ.ย. 2567 01:44:59 น.	69.6	4.7	81.6	823,330.6		
6 มิ.ย. 2567 13:29:59 น.	69.8	4.7	56.9	822,378.3	7 มิ.ย. 2567 01:59:59 น.	69.7	4.7	81.1	823,350.8		
6 มิ.ย. 2567 13:44:59 น.	69.7	4.7	57.6	822,392.6	7 มิ.ย. 2567 02:14:59 น.	69.6	4.7	78.8	823,370.5		
6 มิ.ย. 2567 13:59:59 น.	69.6	4.7	58.8	822,407.3	7 มิ.ย. 2567 02:29:59 น.	69.6	4.7	76.3	823,389.6		
6 มิ.ย. 2567 14:14:59 น.	69.7	4.7	61.9	822,422.8	7 มิ.ย. 2567 02:44:59 น.	69.6	4.7	75.5	823,408.5		
6 มิ.ย. 2567 14:29:59 น.	69.7	4.7	65.0	822,439.1	7 มิ.ย. 2567 02:59:59 น.	69.6	4.7	75.2	823,427.3		
6 มิ.ย. 2567 14:44:59 น.	69.7	4.7	67.3	822,455.9	7 มิ.ย. 2567 03:14:59 น.	69.6	4.7	74.9	823,446.0		
6 มิ.ย. 2567 14:59:59 น.	69.6	4.7	68.1	822,472.9	7 มิ.ย. 2567 03:29:59 น.	69.6	4.7	75.0	823,464.8		
6 มิ.ย. 2567 15:14:59 น.	69.9	4.7	68.7	822,490.1	7 มิ.ย. 2567 03:44:59 น.	69.6	4.7	75.3	823,483.6		
6 มิ.ย. 2567 15:29:59 น.	70.2	4.7	72.1	822,508.1	7 มิ.ย. 2567 03:59:59 น.	69.6	4.7	75.4	823,502.4		



สถานีระบบบำบัดน้ำเสียแห่งที่ 1				สถานีระบบบำบัดน้ำเสียแห่งที่ 1			
7 มิ.ย. 2567 04:14:59 น.	69.6	4.7	75.5	823,521.3	70.0	4.7	81.9
7 มิ.ย. 2567 04:29:59 น.	69.6	4.7	75.5	823,540.2	69.7	4.7	82.6
7 มิ.ย. 2567 04:44:59 น.	69.6	4.7	75.8	823,559.1	69.7	4.7	84.4
7 มิ.ย. 2567 04:59:59 น.	69.6	4.7	76.1	823,578.1	69.7	4.7	84.7
7 มิ.ย. 2567 05:14:59 น.	69.7	4.7	76.2	823,597.2	69.7	4.7	84.8
7 มิ.ย. 2567 05:29:59 น.	69.8	4.7	76.3	823,616.3	69.7	4.7	84.9
7 มิ.ย. 2567 05:44:59 น.	69.6	4.7	76.3	823,635.3	69.7	4.7	82.4
7 มิ.ย. 2567 05:59:59 น.	69.6	4.7	76.7	823,654.5	69.7	4.7	79.7
7 มิ.ย. 2567 06:14:59 น.	69.6	4.7	78.5	823,674.1	69.7	4.7	78.3
7 มิ.ย. 2567 06:29:59 น.	69.6	4.7	80.3	823,694.2	69.7	4.7	78.1
7 มิ.ย. 2567 06:44:59 น.	69.6	4.7	81.7	823,714.6	69.6	4.7	78.1
7 มิ.ย. 2567 06:59:59 น.	69.6	4.7	82.1	823,735.2	69.6	4.7	77.6
7 มิ.ย. 2567 07:14:59 น.	69.6	4.7	82.2	823,755.7	69.6	4.7	77.4
7 มิ.ย. 2567 07:29:59 น.	69.6	4.7	81.9	823,776.2	69.6	4.7	77.3
7 มิ.ย. 2567 07:44:59 น.	69.7	4.7	81.9	823,796.7	69.6	4.7	77.4
7 มิ.ย. 2567 07:59:59 น.	69.7	4.7	82.7	823,817.3	69.7	4.7	77.5
7 มิ.ย. 2567 08:14:59 น.	69.6	4.7	82.5	823,838.0	69.7	4.7	77.1
7 มิ.ย. 2567 08:29:59 น.	69.6	4.7	82.7	823,858.6	69.6	4.7	77.2
7 มิ.ย. 2567 08:44:59 น.	69.8	4.7	82.6	823,879.3	69.6	4.7	77.2
7 มิ.ย. 2567 08:59:59 น.	69.6	4.7	82.4	823,899.9	69.7	4.7	77.3
7 มิ.ย. 2567 09:14:59 น.	69.3	4.7	82.2	823,920.4	69.6	4.7	77.4
7 มิ.ย. 2567 09:29:59 น.	69.6	4.7	82.0	823,940.9	69.6	4.7	77.6
7 มิ.ย. 2567 09:44:59 น.	69.7	4.7	82.0	823,961.4	69.7	4.7	79.6
7 มิ.ย. 2567 09:59:59 น.	70.5	4.7	81.6	823,981.9	69.7	4.7	81.7
7 มิ.ย. 2567 10:14:59 น.	70.4	4.7	79.6	824,001.8	69.9	4.7	82.8
7 มิ.ย. 2567 10:29:59 น.	69.8	4.7	77.8	824,021.2	69.5	4.7	83.3
7 มิ.ย. 2567 10:44:59 น.	69.9	4.7	77.2	824,040.5	69.6	4.7	83.4
7 มิ.ย. 2567 10:59:59 น.	70.2	4.7	76.8	824,059.7	69.6	4.7	83.3
7 มิ.ย. 2567 11:14:59 น.	71.1	4.7	76.5	824,078.8	69.7	4.7	83.2
7 มิ.ย. 2567 11:29:59 น.	70.9	4.7	75.8	824,097.8	69.7	4.7	83.1
7 มิ.ย. 2567 11:44:59 น.	70.0	4.7	75.7	824,116.6	69.7	4.7	82.8
7 มิ.ย. 2567 11:59:59 น.	69.5	4.7	75.8	824,135.6	69.6	4.7	82.8
7 มิ.ย. 2567 12:14:59 น.	69.0	4.7	75.8	824,154.6	69.6	4.7	83.1
7 มิ.ย. 2567 12:29:59 น.	69.7	4.7	76.2	824,173.6	69.6	4.7	83.1
7 มิ.ย. 2567 12:44:59 น.	70.6	4.7	76.4	824,192.7	69.6	4.7	82.9
7 มิ.ย. 2567 12:59:59 น.	70.4	4.7	76.7	824,211.9	69.7	4.7	82.6
7 มิ.ย. 2567 13:14:59 น.	70.1	4.7	77.0	824,231.1	69.7	4.7	82.6
7 มิ.ย. 2567 13:29:59 น.	69.6	4.7	76.9	824,250.3	69.7	4.7	82.2
7 มิ.ย. 2567 13:44:59 น.	69.8	4.7	77.1	824,269.6	69.6	4.7	79.6
7 มิ.ย. 2567 13:59:59 น.	69.9	4.7	78.1	824,289.1	69.6	4.7	76.9
7 มิ.ย. 2567 14:14:59 น.	69.9	4.7	80.0	824,309.1	69.6	4.7	76.0
7 มิ.ย. 2567 14:29:59 น.	70.0	4.7	82.0	824,329.6	69.6	4.7	75.8
7 มิ.ย. 2567 14:44:59 น.	70.6	4.7	82.7	824,350.3	69.6	4.7	75.5
7 มิ.ย. 2567 14:59:59 น.	70.5	4.7	82.9	824,371.1	69.6	4.7	75.2
7 มิ.ย. 2567 15:14:59 น.	70.3	4.7	83.3	824,391.9	69.6	4.7	74.9
7 มิ.ย. 2567 15:29:59 น.	69.8	4.7	83.4	824,412.7	69.6	4.7	75.0
7 มิ.ย. 2567 15:44:59 น.	70.4	4.7	83.3	824,433.5	69.6	4.7	75.0
7 มิ.ย. 2567 15:59:59 น.	70.1	4.7	83.1	824,454.3	69.6	4.7	75.1
7 มิ.ย. 2567 16:14:59 น.	68.4	4.8	82.4	824,475.0	69.7	4.7	75.3
7 มิ.ย. 2567 16:29:59 น.	68.9	4.7	82.6	824,495.6	69.6	4.7	75.5

สถานีระบบบำบัดน้ำเสียแห่งที่ 1				สถานีระบบบำบัดน้ำเสียแห่งที่ 1			
8 มิ.ย. 2567 05:14:59 น.	69.6	4.7	75.7	825,510.4	69.7	4.7	75.2
8 มิ.ย. 2567 05:29:59 น.	69.6	4.7	76.0	825,529.4	69.5	4.7	74.8
8 มิ.ย. 2567 05:44:59 น.	69.6	4.7	76.5	825,548.5	69.7	4.7	72.0
8 มิ.ย. 2567 05:59:59 น.	69.6	4.7	77.1	825,567.8	69.9	4.7	68.8
8 มิ.ย. 2567 06:14:59 น.	69.6	4.7	78.9	825,587.5	69.9	4.7	66.2
8 มิ.ย. 2567 06:29:59 น.	69.4	4.7	81.0	825,607.8	69.8	4.7	65.0
8 มิ.ย. 2567 06:44:59 น.	69.7	4.7	81.7	825,628.1	69.8	4.7	62.5
8 มิ.ย. 2567 06:59:59 น.	69.6	4.7	81.7	825,648.6	69.7	4.7	61.9
8 มิ.ย. 2567 07:14:59 น.	69.6	4.7	81.8	825,669.0	69.7	4.7	61.6
8 มิ.ย. 2567 07:29:59 น.	69.5	4.7	81.4	825,689.3	69.6	4.7	61.2
8 มิ.ย. 2567 07:44:59 น.	69.7	4.7	81.2	825,709.6	69.8	4.7	60.6
8 มิ.ย. 2567 07:59:59 น.	69.7	4.7	81.0	825,729.9	69.7	4.7	60.4
8 มิ.ย. 2567 08:14:59 น.	69.7	4.7	80.5	825,750.0	69.7	4.7	60.5
8 มิ.ย. 2567 08:29:59 น.	69.7	4.7	79.6	825,769.9	69.7	4.7	60.9
8 มิ.ย. 2567 08:44:59 น.	69.7	4.7	79.5	825,789.8	69.7	4.7	60.6
8 มิ.ย. 2567 08:59:59 น.	69.8	4.7	78.6	825,809.4	69.7	4.7	60.2
8 มิ.ย. 2567 09:14:59 น.	69.9	4.7	77.6	825,828.8	69.7	4.7	60.4
8 มิ.ย. 2567 09:29:59 น.	69.7	4.7	76.6	825,847.9	69.7	4.7	62.8
8 มิ.ย. 2567 09:44:59 น.	70.7	4.7	76.0	825,867.0	69.7	4.7	64.7
8 มิ.ย. 2567 09:59:59 น.	70.4	4.7	75.0	825,885.7	69.7	4.7	64.9
8 มิ.ย. 2567 10:14:59 น.	69.5	4.7	72.6	825,903.9	69.7	4.7	65.2
8 มิ.ย. 2567 10:29:59 น.	68.7	4.7	69.7	825,921.3	69.7	4.7	65.0
8 มิ.ย. 2567 10:44:59 น.	69.0	4.7	67.9	825,938.3	69.7	4.7	64.8
8 มิ.ย. 2567 10:59:59 น.	69.7	4.7	67.0	825,955.0	69.7	4.7	64.6
8 มิ.ย. 2567 11:14:59 น.	70.8	4.7	66.3	825,971.6	69.7	4.7	64.3
8 มิ.ย. 2567 11:29:59 น.	69.8	4.7	65.6	825,988.0	69.7	4.7	64.0
8 มิ.ย. 2567 11:44:59 น.	69.8	4.7	65.1	826,004.3	69.6	4.7	63.8
8 มิ.ย. 2567 11:59:59 น.	69.6	4.7	65.0	826,020.5	69.7	4.7	63.4
8 มิ.ย. 2567 12:14:59 น.	69.3	4.7	64.5	826,036.6	69.7	4.7	63.3
8 มิ.ย. 2567 12:29:59 น.	69.6	4.7	63.8	826,052.6	69.7	4.7	63.1
8 มิ.ย. 2567 12:44:59 น.	69.1	4.7	63.4	826,068.4	69.7	4.7	62.6
8 มิ.ย. 2567 12:59:59 น.	69.2	4.7	63.3	826,084.3	69.6	4.7	62.4
8 มิ.ย. 2567 13:14:59 น.	69.5	4.7	63.3	826,100.1	69.6	4.7	61.9
8 มิ.ย. 2567 13:29:59 น.	70.1	4.7	62.6	826,115.8	69.6	4.7	59.9
8 มิ.ย. 2567 13:44:59 น.	70.2	4.7	62.3	826,131.3	69.5	4.7	57.6
8 มิ.ย. 2567 13:59:59 น.	70.1	4.7	62.2	826,146.8	69.5	4.7	56.4
8 มิ.ย. 2567 14:14:59 น.	70.0	4.7	64.1	826,162.9	69.2	4.7	55.8
8 มิ.ย. 2567 14:29:59 น.	70.2	4.7	65.6	826,179.3	69.4	4.7	56.0
8 มิ.ย. 2567 14:44:59 น.	70.4	4.7	65.8	826,195.8	69.1	4.7	55.9
8 มิ.ย. 2567 14:59:59 น.	70.0	4.7	66.0	826,212.3	69.6	4.7	56.1
8 มิ.ย. 2567 15:14:59 น.	70.1	4.7	66.0	826,228.8	69.7	4.7	56.2
8 มิ.ย. 2567 15:29:59 น.	69.6	4.7	65.6	826,245.1	69.5	4.7	56.2
8 มิ.ย. 2567 15:44:59 น.	69.8	4.7	65.3	826,261.4	69.5	4.7	56.0
8 มิ.ย. 2567 15:59:59 น.	69.7	4.7	64.8	826,277.6	69.7	4.7	56.0
8 มิ.ย. 2567 16:14:59 น.	69.8	4.7	64.4	826,293.8	69.7	4.7	56.2
8 มิ.ย. 2567 16:29:59 น.	69.8	4.7	64.3	826,309.8	69.7	4.7	56.0
8 มิ.ย. 2567 16:44:59 น.	70.0	4.7	57.6	826,324.3	69.8	4.7	56.1
8 มิ.ย. 2567 16:59:59 น.	70.2	4.7	76.9	826,343.5	69.7	4.7	56.0
8 มิ.ย. 2567 17:14:59 น.	69.6	4.7	79.4	826,363.3	69.9	4.7	56.3
8 มิ.ย. 2567 17:29:59 น.	69.1	4.7	77.1	826,382.6			



สถานีระบบบำบัดน้ำเสียแห่งที่ 1					สถานีระบบบำบัดน้ำเสียแห่งที่ 1				
9 มิ.ย. 2567 06:14:59 น.	69.8	4.7	58.6	827,167.1	9 มิ.ย. 2567 18:44:59 น.	69.7	4.7	52.5	827,886.0
9 มิ.ย. 2567 06:29:59 น.	69.2	4.7	61.1	827,182.3	9 มิ.ย. 2567 18:59:59 น.	69.7	4.7	52.1	827,899.1
9 มิ.ย. 2567 06:44:59 น.	69.8	4.7	62.3	827,197.9	9 มิ.ย. 2567 19:14:59 น.	69.7	4.7		827,912.1
9 มิ.ย. 2567 06:59:59 น.	70.0	4.7	63.2	827,213.7	9 มิ.ย. 2567 19:29:59 น.	69.7	4.7	52.1	827,925.1
9 มิ.ย. 2567 07:14:59 น.	69.8	4.7	63.8	827,229.7	9 มิ.ย. 2567 19:44:59 น.	69.8	4.7	52.3	827,938.2
9 มิ.ย. 2567 07:29:59 น.	70.0	4.7	64.1	827,245.7	9 มิ.ย. 2567 19:59:59 น.	69.8	4.7	52.7	827,951.4
9 มิ.ย. 2567 07:44:59 น.	69.7	4.7	63.5	827,261.6	9 มิ.ย. 2567 20:14:59 น.	69.7	4.7	53.0	827,964.6
9 มิ.ย. 2567 07:59:59 น.	69.8	4.7	62.3	827,277.1	9 มิ.ย. 2567 20:29:59 น.	69.7	4.7	53.1	827,977.9
9 มิ.ย. 2567 08:14:59 น.	69.7	4.7	60.3	827,292.3	9 มิ.ย. 2567 20:44:59 น.	69.7	4.7	53.7	827,991.3
9 มิ.ย. 2567 08:29:59 น.	70.0	4.7	60.3	827,307.3	9 มิ.ย. 2567 20:59:59 น.	69.7	4.7	54.0	828,004.8
9 มิ.ย. 2567 08:44:59 น.	69.6	4.7	59.6	827,322.2	9 มิ.ย. 2567 21:14:59 น.	69.7	4.7	54.1	828,018.3
9 มิ.ย. 2567 08:59:59 น.	69.7	4.7	57.0	827,336.4	9 มิ.ย. 2567 21:29:59 น.	69.7	4.7	54.4	828,031.9
9 มิ.ย. 2567 09:14:59 น.	69.7	4.7	55.6	827,350.3	9 มิ.ย. 2567 21:44:59 น.	69.7	4.7	54.6	828,045.6
9 มิ.ย. 2567 09:29:59 น.	69.7	4.7	58.4	827,364.9	9 มิ.ย. 2567 21:59:59 น.	69.7	4.7	54.8	828,059.3
9 มิ.ย. 2567 09:44:59 น.	69.7	4.7	58.8	827,379.7	9 มิ.ย. 2567 22:14:59 น.	69.7	4.7	56.5	828,073.4
9 มิ.ย. 2567 09:59:59 น.	69.7	4.7	58.9	827,394.4	9 มิ.ย. 2567 22:29:59 น.	69.8	4.7	57.9	828,087.8
9 มิ.ย. 2567 10:14:59 น.	69.7	4.7	57.4	827,408.8	9 มิ.ย. 2567 22:44:59 น.	69.9	4.7	58.6	828,102.5
9 มิ.ย. 2567 10:29:59 น.	69.6	4.7	55.5	827,422.6	9 มิ.ย. 2567 22:59:59 น.	69.7	4.7	58.8	828,117.2
9 มิ.ย. 2567 10:44:59 น.	69.5	4.7	54.1	827,436.1	9 มิ.ย. 2567 23:14:59 น.	69.7	4.7	59.5	828,132.0
9 มิ.ย. 2567 10:59:59 น.	69.9	4.7	53.6	827,449.5	9 มิ.ย. 2567 23:29:59 น.	69.6	4.7	59.9	828,147.0
9 มิ.ย. 2567 11:14:59 น.	70.5	4.7	53.3	827,462.9	9 มิ.ย. 2567 23:44:59 น.	69.6	4.7	59.6	828,161.9
9 มิ.ย. 2567 11:29:59 น.	70.1	4.7	54.0	827,476.4	9 มิ.ย. 2567 23:59:59 น.	69.7	4.7	59.4	828,176.8
9 มิ.ย. 2567 11:44:59 น.	70.0	4.7	54.2	827,489.9	9 มิ.ย. 2567 00:14:59 น.	69.6	4.7	59.2	828,191.5
9 มิ.ย. 2567 11:59:59 น.	69.9	4.7	54.2	827,503.4	10 มิ.ย. 2567 00:29:59 น.	69.6	4.7	59.9	828,206.5
9 มิ.ย. 2567 12:14:59 น.	69.8	4.7	54.4	827,517.1	10 มิ.ย. 2567 00:44:59 น.	69.6	4.7	60.1	828,221.5
9 มิ.ย. 2567 12:29:59 น.	69.7	4.7	54.7	827,530.7	10 มิ.ย. 2567 00:59:59 น.	69.6	4.7	60.2	828,236.6
9 มิ.ย. 2567 12:44:59 น.	69.5	4.7	54.8	827,544.4	10 มิ.ย. 2567 01:14:59 น.	69.6	4.7	60.0	828,251.6
9 มิ.ย. 2567 12:59:59 น.	70.0	4.7	55.0	827,558.2	10 มิ.ย. 2567 01:29:59 น.	69.6	4.7	60.1	828,266.6
9 มิ.ย. 2567 13:14:59 น.	69.8	4.7	55.0	827,571.9	10 มิ.ย. 2567 01:44:59 น.	69.6	4.7	60.0	828,281.6
9 มิ.ย. 2567 13:29:59 น.	69.9	4.7	55.1	827,585.7	10 มิ.ย. 2567 01:59:59 น.	69.6	4.7	60.0	828,296.6
9 มิ.ย. 2567 13:44:59 น.	69.9	4.7	55.1	827,599.4	10 มิ.ย. 2567 02:14:59 น.	69.5	4.7	58.6	828,311.3
9 มิ.ย. 2567 13:59:59 น.	69.2	4.7	55.3	827,613.3	10 มิ.ย. 2567 02:29:59 น.	69.6	4.7	56.8	828,325.4
9 มิ.ย. 2567 14:14:59 น.	69.4	4.7	57.1	827,627.6	10 มิ.ย. 2567 02:44:59 น.	69.7	4.7	55.6	828,339.3
9 มิ.ย. 2567 14:29:59 น.	69.4	4.7	58.8	827,642.3	10 มิ.ย. 2567 02:59:59 น.	69.6	4.7	55.2	828,353.3
9 มิ.ย. 2567 14:44:59 น.	69.8	4.7	59.3	827,657.1	10 มิ.ย. 2567 03:14:59 น.	69.6	4.7	55.0	828,366.9
9 มิ.ย. 2567 14:59:59 น.	70.1	4.7	59.2	827,671.9	10 มิ.ย. 2567 03:29:59 น.	69.6	4.7	55.1	828,380.6
9 มิ.ย. 2567 15:14:59 น.	70.6	4.7	59.3	827,686.7	10 มิ.ย. 2567 03:44:59 น.	69.6	4.7	55.2	828,394.4
9 มิ.ย. 2567 15:29:59 น.	70.3	4.7	59.2	827,701.5	10 มิ.ย. 2567 03:59:59 น.	69.6	4.7	55.4	828,408.3
9 มิ.ย. 2567 15:44:59 น.	70.2	4.7	58.5	827,716.1	10 มิ.ย. 2567 04:14:59 น.	69.6	4.7	55.5	828,422.2
9 มิ.ย. 2567 15:59:59 น.	69.9	4.7	57.8	827,730.6	10 มิ.ย. 2567 04:29:59 น.	69.6	4.7	55.7	828,436.1
9 มิ.ย. 2567 16:14:59 น.	70.2	4.7	57.4	827,744.9	10 มิ.ย. 2567 04:44:59 น.	69.6	4.7	56.0	828,450.1
9 มิ.ย. 2567 16:29:59 น.	70.3	4.7	57.5	827,759.3	10 มิ.ย. 2567 04:59:59 น.	69.6	4.7	56.0	828,464.1
9 มิ.ย. 2567 16:44:59 น.	70.0	4.7	57.9	827,773.8	10 มิ.ย. 2567 05:14:59 น.	69.7	4.7	56.1	828,478.1
9 มิ.ย. 2567 16:59:59 น.	69.8	4.7	58.0	827,788.3	10 มิ.ย. 2567 05:29:59 น.	69.5	4.7	56.0	828,492.1
9 มิ.ย. 2567 17:14:59 น.	70.0	4.7	57.9	827,802.8	10 มิ.ย. 2567 05:44:59 น.	69.2	4.7	56.1	828,506.1
9 มิ.ย. 2567 17:29:59 น.	69.7	4.7	57.5	827,817.1	10 มิ.ย. 2567 05:59:59 น.	69.6	4.7	56.3	828,520.3
9 มิ.ย. 2567 17:44:59 น.	69.4	4.7	57.1	827,831.4	10 มิ.ย. 2567 06:14:59 น.	69.6	4.7	58.2	828,534.8
9 มิ.ย. 2567 17:59:59 น.	69.2	4.7	57.0	827,845.6	10 มิ.ย. 2567 06:29:59 น.	69.6	4.7	59.6	828,549.7
9 มิ.ย. 2567 18:14:59 น.	69.5	4.7	55.4	827,859.5	10 มิ.ย. 2567 06:44:59 น.	69.6	4.7	60.4	828,564.8
9 มิ.ย. 2567 18:29:59 น.	69.9	4.7	53.6	827,872.9	10 มิ.ย. 2567 06:59:59 น.	69.7	4.7	60.3	828,579.9
สถานีระบบบำบัดน้ำเสียแห่งที่ 1					สถานีระบบบำบัดน้ำเสียแห่งที่ 1				
10 มิ.ย. 2567 07:14:59 น.	69.7	4.7	60.1	828,594.9	10 มิ.ย. 2567 19:44:59 น.	69.7	4.7	61.7	829,327.8
10 มิ.ย. 2567 07:29:59 น.	69.6	4.7	60.1	828,609.9	10 มิ.ย. 2567 19:59:59 น.	69.7	4.7	62.7	829,343.4
10 มิ.ย. 2567 07:44:59 น.	69.6	4.7	60.0	828,624.9	10 มิ.ย. 2567 20:14:59 น.	69.7	4.7	63.5	829,359.3
10 มิ.ย. 2567 07:59:59 น.	69.7	4.7	59.8	828,639.9	10 มิ.ย. 2567 20:29:59 น.	69.7	4.7	64.1	829,375.4
10 มิ.ย. 2567 08:14:59 น.	69.8	4.7	59.5	828,654.8	10 มิ.ย. 2567 20:44:59 น.	69.7	4.7	64.6	829,391.5
10 มิ.ย. 2567 08:29:59 น.	70.0	4.7	60.0	828,669.8	10 มิ.ย. 2567 20:59:59 น.	69.7	4.7	64.9	829,407.8
10 มิ.ย. 2567 08:44:59 น.	69.7	4.7	59.8	828,684.7	10 มิ.ย. 2567 21:14:59 น.	69.7	4.7	65.2	829,424.1
10 มิ.ย. 2567 08:59:59 น.	69.7	4.7	59.6	828,699.6	10 มิ.ย. 2567 21:29:59 น.	69.8	4.7	65.7	829,440.4
10 มิ.ย. 2567 09:14:59 น.	69.7	4.7	59.7	828,714.5	10 มิ.ย. 2567 21:44:59 น.	69.9	4.7	66.8	829,457.1
10 มิ.ย. 2567 09:29:59 น.	69.7	4.7	59.8	828,729.5	10 มิ.ย. 2567 21:59:59 น.	69.7	4.7	67.7	829,474.1
10 มิ.ย. 2567 09:44:59 น.	69.6	4.7	60.1	828,744.5	10 มิ.ย. 2567 22:14:59 น.	69.7	4.7	69.3	829,491.4
10 มิ.ย. 2567 09:59:59 น.	69.7	4.7	60.3	828,759.6	10 มิ.ย. 2567 22:29:59 น.	69.7	4.7	71.1	829,509.2
10 มิ.ย. 2567 10:14:59 น.	70.0	4.7	59.5	828,774.5	10 มิ.ย. 2567 22:44:59 น.	69.7	4.7	71.4	829,527.0
10 มิ.ย. 2567 10:29:59 น.	69.7	4.7	58.1	828,789.0	10 มิ.ย. 2567 22:59:59 น.	69.7	4.7	71.4	829,544.9
10 มิ.ย. 2567 10:44:59 น.	69.5	4.7	56.8	828,803.2	10 มิ.ย. 2567 23:14:59 น.	69.7	4.7	71.7	829,562.8
10 มิ.ย. 2567 10:59:59 น.	69.2	4.7	55.9	828,817.1	10 มิ.ย. 2567 23:29:59 น.	69.6	4.7	73.0	829,581.1
10 มิ.ย. 2567 11:14:59 น.	69.1	4.7	55.5	828,831.0	10 มิ.ย. 2567 23:44:59 น.	69.7	4.7	77.8	829,600.5
10 มิ.ย. 2567 11:29:59 น.	69.9	4.7	55.6	828,844.9	10 มิ.ย. 2567 23:59:59 น.	69.8	4.7	103.4	829,626.4
10 มิ.ย. 2567 11:44:59 น.	70.0	4.7	56.1	828,858.9	11 มิ.ย. 2567 00:14:59 น.	69.6	4.7	100.9	829,651.6
10 มิ.ย. 2567 11:59:59 น.	69.2	4.7	56.3	828,873.0	11 มิ.ย. 2567 00:29:59 น.	69.6	4.7	99.3	829,676.4
10 มิ.ย. 2567 12:14:59 น.	70.1	4.7	56.3	828,887.1	11 มิ.ย. 2567 00:44:59 น.	69.6	4.7	97.7	829,700.8
10 มิ.ย. 2567 12:29:59 น.	69.9	4.7	56.5	828,901.3	11 มิ.ย. 2567 00:59:59 น.	69.6	4.7	96.4	829,724.9
10 มิ.ย. 2567 12:44:59 น.	70.8	4.7	56.3	828,915.3	11 มิ.ย. 2567 01:14:59 น.	69.6	4.7	95.0	829,748.7
10 มิ.ย. 2567 12:59:59 น.	69.6	4.7	56.3	828,929.4	11 มิ.ย. 2567 01:29:59 น.	69.6	4.7	93.9	829,772.1
10 มิ.ย. 2567 13:14:59 น.	69.2	4.7	56.1	828,943.4	11 มิ.ย. 2567 01:44:59 น.	69.6	4.7	93.0	829,795.4
10 มิ.ย. 2567 13:29:59 น.	69.9	4.7	55.6	828,957.3	11 มิ.ย. 2567 01:59:59 น.	69.6	4.7	91.3	829,818.3
10 มิ.ย. 2567 13:44:59 น.	69.1	4.7	55.2	828,971.1	11 มิ.ย. 2567 02:14:59 น.	69.6	4.7	88.0	829,840.3
10 มิ.ย. 2567 13:59:59 น.	70.2	4.7	56.0	828,985.1	11 มิ.ย. 2567 02:29:59 น.	69.6	4.7	84.5	829,861.3
10 มิ.ย. 2567 14:14:59 น.	71.0	4.7	57.7	828,999.5	11 มิ.ย. 2567 02:44:59 น.	69.7	4.7	83.0	829,882.1
10 มิ.ย. 2567 14:29:59 น.	70.6	4.7	58.8	829,014.2	11 มิ.ย. 2567 02:59:59 น.	69.6	4.7	82.6	829,902.8
10 มิ.ย. 2567 14:44:59 น.	69.9	4.7	59.2	829,029.0	11 มิ.ย. 2567 03:14:59 น.	69.6	4.7	82.0	829,923.2
10 มิ.ย. 2567 14:59:59 น.	70.4	4.7	59.0	829,043.8	11 มิ.ย. 2567 03:29:59 น.	69.7	4.7	80.9	829,943.4
10 มิ.ย. 2567 15:14:59 น.	70.7	4.7	58.5	829,058.4	11 มิ.ย. 2567 03:44:59 น.	69.6	4.7	80.3	829,963.5
10 มิ.ย. 2567 15:29:59 น.	69.6	4.7	58.3	829,072.9	11 มิ.ย. 2567 03:59:59 น.	69.6	4.7	79.8	829,983.4
10 มิ.ย. 2567 15:44:59 น.	69.5	4.7	58.2	829,087.5	11 มิ.ย. 2567 04:14:59 น.	69.6	4.7	79.5	830,003.3
10 มิ.ย. 2567 15:59:59 น.	69.4	4.7	58.2	829,102.1	11 มิ.ย. 2567 04:29:59 น.	69.6	4.7	79.6	830,023.3
10 มิ.ย. 2567 16:14:59 น.	69.5	4.7	58.4	829,116.6	11 มิ.ย. 2567 04:44:59 น.	69.6	4.7	79.6	830,043.1
10 มิ.ย. 2567 16:29:59 น.	68.9	4.7	58.6	829,131.3	11 มิ.ย. 2567 04:59:59 น.	69.6	4.7	79.9	830,063.1
10 มิ.ย. 2567 16:44:59 น.	70.0	4.7	58.9	829,146.0	11 มิ.ย. 2567 05:14:59 น.	69.7	4.7	79.7	830,083.1
10 มิ.ย. 2567 16:59:59 น.	69.8	4.7	59.4	829,160.9	11 มิ.ย. 2567 05:29:59 น.	69			



สถานีระบบบำบัดน้ำเสียแห่งที่ 1					สถานีระบบบำบัดน้ำเสียแห่งที่ 1				
11 มิ.ย. 2567 08:14:59 น.	69.6	4.7	83.4	830,332.1	11 มิ.ย. 2567 20:44:59 น.	69.7	4.7	72.5	831,277.3
11 มิ.ย. 2567 08:29:59 น.	69.6	4.7	83.8	830,353.1	11 มิ.ย. 2567 20:59:59 น.	69.7	4.7	72.8	831,295.4
11 มิ.ย. 2567 08:44:59 น.	69.7	4.7	82.0	830,373.6	11 มิ.ย. 2567 21:14:59 น.	69.5	4.7	73.2	831,313.8
11 มิ.ย. 2567 08:59:59 น.	69.8	4.7	80.7	830,393.8	11 มิ.ย. 2567 21:29:59 น.	69.7	4.7	73.1	831,332.0
11 มิ.ย. 2567 09:14:59 น.	69.8	4.7	79.2	830,413.5	11 มิ.ย. 2567 21:44:59 น.	69.7	4.7	73.0	831,350.3
11 มิ.ย. 2567 09:29:59 น.	69.9	4.7	78.2	830,433.1	11 มิ.ย. 2567 21:59:59 น.	69.7	4.7	73.3	831,368.6
11 มิ.ย. 2567 09:44:59 น.	70.5	4.7	77.3	830,452.4	11 มิ.ย. 2567 22:14:59 น.	69.7	4.7	75.0	831,387.3
11 มิ.ย. 2567 09:59:59 น.	71.1	4.7	76.9	830,471.6	11 มิ.ย. 2567 22:29:59 น.	69.7	4.7	77.0	831,406.6
11 มิ.ย. 2567 10:14:59 น.	70.6	4.7	74.3	830,490.2	11 มิ.ย. 2567 22:44:59 น.	69.6	4.7	78.3	831,426.2
11 มิ.ย. 2567 10:29:59 น.	69.5	4.7	72.2	830,508.3	11 มิ.ย. 2567 22:59:59 น.	69.7	4.7	78.7	831,445.8
11 มิ.ย. 2567 10:44:59 น.	69.8	4.7	70.6	830,525.9	11 มิ.ย. 2567 23:14:59 น.	69.6	4.7	78.8	831,465.4
11 มิ.ย. 2567 10:59:59 น.	69.6	4.7	70.9	830,543.6	11 มิ.ย. 2567 23:29:59 น.	69.6	4.7	78.8	831,484.8
11 มิ.ย. 2567 11:14:59 น.	69.6	4.7	70.2	830,561.2	11 มิ.ย. 2567 23:44:59 น.	69.5	4.7	78.8	831,504.9
11 มิ.ย. 2567 11:29:59 น.	69.1	4.7	71.3	830,579.0	12 มิ.ย. 2567 00:15:00 น.	69.7	4.7	79.0	831,544.3
11 มิ.ย. 2567 11:44:59 น.	69.7	4.7	72.4	830,597.1	12 มิ.ย. 2567 00:30:00 น.	69.6	4.7	79.1	831,564.1
11 มิ.ย. 2567 11:59:59 น.	69.7	4.7	72.6	830,615.3	12 มิ.ย. 2567 00:45:00 น.	69.7	4.7	79.2	831,583.8
11 มิ.ย. 2567 12:14:59 น.	70.5	4.7	73.5	830,633.6	12 มิ.ย. 2567 01:00:00 น.	69.6	4.7	79.4	831,603.7
11 มิ.ย. 2567 12:29:59 น.	70.3	4.7	74.0	830,652.1	12 มิ.ย. 2567 01:15:00 น.	69.6	4.7	79.7	831,623.6
11 มิ.ย. 2567 12:44:59 น.	70.2	4.7	74.0	830,670.6	12 มิ.ย. 2567 01:30:00 น.	69.6	4.7	79.9	831,643.6
11 มิ.ย. 2567 12:59:59 น.	69.6	4.7	73.9	830,689.1	12 มิ.ย. 2567 01:45:00 น.	69.5	4.7	80.1	831,663.6
11 มิ.ย. 2567 13:14:59 น.	70.8	4.7	73.7	830,707.6	12 มิ.ย. 2567 02:00:00 น.	69.7	4.7	79.5	831,683.5
11 มิ.ย. 2567 13:29:59 น.	70.6	4.7	74.6	830,726.2	12 มิ.ย. 2567 02:15:00 น.	69.7	4.7	77.6	831,702.9
11 มิ.ย. 2567 13:44:59 น.	69.4	4.7	74.7	830,744.9	12 มิ.ย. 2567 02:30:00 น.	69.6	4.7	75.7	831,721.8
11 มิ.ย. 2567 13:59:59 น.	70.3	4.7	75.2	830,763.7	12 มิ.ย. 2567 02:45:00 น.	69.6	4.7	74.7	831,740.6
11 มิ.ย. 2567 14:14:59 น.	70.4	4.7	77.0	830,782.9	12 มิ.ย. 2567 03:00:00 น.	69.4	4.7	74.5	831,759.2
11 มิ.ย. 2567 14:29:59 น.	69.8	4.7	78.9	830,802.6	12 มิ.ย. 2567 03:15:00 น.	69.0	4.7	74.3	831,777.8
11 มิ.ย. 2567 14:44:59 น.	69.8	4.7	80.0	830,822.6	12 มิ.ย. 2567 03:30:00 น.	69.5	4.7	74.0	831,796.3
11 มิ.ย. 2567 14:59:59 น.	69.9	4.7	79.3	830,842.4	12 มิ.ย. 2567 03:45:00 น.	69.9	4.7	74.0	831,814.8
11 มิ.ย. 2567 15:14:59 น.	69.7	4.7	78.4	830,862.1	12 มิ.ย. 2567 04:00:00 น.	69.9	4.7	74.1	831,833.3
11 มิ.ย. 2567 15:29:59 น.	69.7	4.7	77.8	830,881.5	12 มิ.ย. 2567 04:15:00 น.	69.6	4.7	74.7	831,852.0
11 มิ.ย. 2567 15:44:59 น.	70.0	4.7	77.5	830,900.9	12 มิ.ย. 2567 04:30:00 น.	69.6	4.7	74.8	831,870.7
11 มิ.ย. 2567 15:59:59 น.	69.8	4.7	77.7	830,920.3	12 มิ.ย. 2567 04:45:00 น.	69.7	4.7	74.8	831,889.4
11 มิ.ย. 2567 16:14:59 น.	69.8	4.7	78.2	830,939.9	12 มิ.ย. 2567 05:00:00 น.	69.9	4.7	74.8	831,908.1
11 มิ.ย. 2567 16:29:59 น.	69.8	4.7	78.7	830,959.6	12 มิ.ย. 2567 05:15:00 น.	69.6	4.7	75.0	831,926.9
11 มิ.ย. 2567 16:44:59 น.	69.8	4.7	78.7	830,979.2	12 มิ.ย. 2567 05:30:00 น.	69.6	4.7	75.5	831,945.8
11 มิ.ย. 2567 16:59:59 น.	69.8	4.7	78.6	830,998.8	12 มิ.ย. 2567 05:45:00 น.	69.6	4.7	75.8	831,964.7
11 มิ.ย. 2567 17:14:59 น.	69.9	4.7	78.6	831,018.5	12 มิ.ย. 2567 06:00:00 น.	69.6	4.7	75.6	831,983.4
11 มิ.ย. 2567 17:29:59 น.	69.9	4.7	78.6	831,038.1	12 มิ.ย. 2567 06:15:00 น.	69.6	4.7	77.0	832,002.7
11 มิ.ย. 2567 17:44:59 น.	69.7	4.7	78.6	831,057.8	12 มิ.ย. 2567 06:30:00 น.	69.6	4.7	78.8	832,022.4
11 มิ.ย. 2567 17:59:59 น.	69.4	4.7	78.0	831,077.3	12 มิ.ย. 2567 06:45:00 น.	69.6	4.7	80.0	832,042.4
11 มิ.ย. 2567 18:14:59 น.	69.7	4.7	75.9	831,096.3	12 มิ.ย. 2567 07:00:00 น.	69.4	4.7	80.4	832,062.5
11 มิ.ย. 2567 18:29:59 น.	69.1	4.7	73.5	831,114.6	12 มิ.ย. 2567 07:15:00 น.	69.6	4.7	80.5	832,082.6
11 มิ.ย. 2567 18:44:59 น.	69.7	4.7	72.0	831,132.6	12 มิ.ย. 2567 07:30:00 น.	69.6	4.7	81.2	832,102.9
11 มิ.ย. 2567 18:59:59 น.	69.7	4.7	71.5	831,150.5	12 มิ.ย. 2567 07:45:00 น.	69.7	4.7	81.6	832,123.4
11 มิ.ย. 2567 19:14:59 น.	69.7	4.7	71.8	831,168.5	12 มิ.ย. 2567 08:00:00 น.	69.7	4.7	81.3	832,143.8
11 มิ.ย. 2567 19:29:59 น.	69.7	4.7	72.2	831,186.5	12 มิ.ย. 2567 08:15:00 น.	69.7	4.7	81.9	832,164.2
11 มิ.ย. 2567 19:44:59 น.	69.7	4.7	72.4	831,204.6	12 มิ.ย. 2567 08:30:00 น.	69.7	4.7	81.7	832,184.6
11 มิ.ย. 2567 19:59:59 น.	69.7	4.7	72.6	831,222.8	12 มิ.ย. 2567 08:45:00 น.	69.7	4.7	81.2	832,204.9
11 มิ.ย. 2567 20:14:59 น.	69.7	4.7	72.8	831,240.9	12 มิ.ย. 2567 09:00:00 น.	69.8	4.7	81.0	832,225.2
11 มิ.ย. 2567 20:29:59 น.	69.7	4.7	72.6	831,259.1	12 มิ.ย. 2567 09:15:00 น.	69.9	4.7	80.8	832,245.4

สถานีระบบบำบัดน้ำเสียแห่งที่ 1					สถานีระบบบำบัดน้ำเสียแห่งที่ 1				
12 มิ.ย. 2567 09:30:00 น.	69.8	4.7	80.9	832,265.6	12 มิ.ย. 2567 22:00:00 น.	69.7	4.7	63.7	833,197.1
12 มิ.ย. 2567 09:45:00 น.	69.4	4.7	80.7	832,285.8	12 มิ.ย. 2567 22:15:00 น.	69.7	4.7	65.0	833,213.4
12 มิ.ย. 2567 10:00:00 น.	68.7	4.7	80.6	832,306.0	12 มิ.ย. 2567 22:30:00 น.	69.7	4.7	66.1	833,229.9
12 มิ.ย. 2567 10:15:00 น.	69.2	4.7	78.6	832,325.6	12 มิ.ย. 2567 22:45:00 น.	69.7	4.7	66.8	833,246.6
12 มิ.ย. 2567 10:30:00 น.	70.4	4.7	76.2	832,344.8	12 มิ.ย. 2567 23:00:00 น.	69.7	4.7	67.1	833,263.3
12 มิ.ย. 2567 10:45:00 น.	69.7	4.7	75.6	832,363.7	12 มิ.ย. 2567 23:15:00 น.	69.7	4.7	66.8	833,280.0
12 มิ.ย. 2567 11:00:00 น.	69.1	4.7	75.5	832,382.5	12 มิ.ย. 2567 23:30:00 น.	69.7	4.7	66.4	833,296.6
12 มิ.ย. 2567 11:15:00 น.	69.8	4.7	75.5	832,401.4	12 มิ.ย. 2567 23:45:00 น.	69.6	4.7	66.0	833,313.1
12 มิ.ย. 2567 11:30:00 น.	70.0	4.7	75.2	832,420.2	13 มิ.ย. 2567 00:00:00 น.	69.7	4.7	66.0	833,329.6
12 มิ.ย. 2567 11:45:00 น.	69.7	4.7	74.8	832,438.9	13 มิ.ย. 2567 00:15:00 น.	69.6	4.7	65.5	833,345.9
12 มิ.ย. 2567 12:00:00 น.	69.2	4.7	74.7	832,457.5	13 มิ.ย. 2567 00:30:00 น.	69.6	4.7	64.9	833,362.2
12 มิ.ย. 2567 12:15:00 น.	69.4	4.7	75.1	832,476.4	13 มิ.ย. 2567 00:45:00 น.	69.6	4.7	64.3	833,378.2
12 มิ.ย. 2567 12:30:00 น.	70.0	4.7	75.7	832,495.4	13 มิ.ย. 2567 01:00:00 น.	69.7	4.7	64.1	833,394.1
12 มิ.ย. 2567 12:45:00 น.	70.2	4.7	76.0	832,514.4	13 มิ.ย. 2567 01:15:00 น.	69.6	4.7	64.0	833,410.3
12 มิ.ย. 2567 13:00:00 น.	69.9	4.7	76.0	832,533.2	13 มิ.ย. 2567 01:30:00 น.	69.6	4.7	64.1	833,426.3
12 มิ.ย. 2567 13:15:00 น.	70.0	4.7	75.9	832,552.3	13 มิ.ย. 2567 01:45:00 น.	69.6	4.7	63.7	833,442.2
12 มิ.ย. 2567 13:30:00 น.	69.8	4.7	75.8	832,571.4	13 มิ.ย. 2567 02:00:00 น.	69.6	4.7	63.4	833,458.1
12 มิ.ย. 2567 13:45:00 น.	69.8	4.7	75.5	832,590.1	13 มิ.ย. 2567 02:15:00 น.	69.6	4.7	61.9	833,473.5
12 มิ.ย. 2567 14:00:00 น.	69.8	4.7	75.8	832,609.0	13 มิ.ย. 2567 02:30:00 น.	69.6	4.7	59.9	833,488.5
12 มิ.ย. 2567 14:15:00 น.	69.8	4.7	77.3	832,628.5	13 มิ.ย. 2567 02:45:00 น.	69.6	4.7	58.6	833,503.1
12 มิ.ย. 2567 14:30:00 น.	69.9	4.7	79.2	832,648.1	13 มิ.ย. 2567 03:00:00 น.	69.6	4.7	57.7	833,517.6
12 มิ.ย. 2567 14:45:00 น.	69.9	4.7	80.2	832,668.2	13 มิ.ย. 2567 03:15:00 น.	69.6	4.7	57.2	833,531.9
12 มิ.ย. 2567 15:00:00 น.	70.2	4.7	80.7	832,688.4	13 มิ.ย. 2567 03:30:00 น.	69.6	4.7	56.7	833,546.1
12 มิ.ย. 2567 15:15:00 น.	69.9	4.7	80.6	832,708.7	13 มิ.ย. 2567 03:45:00 น.	69.6	4.7	56.8	833,560.3
12 มิ.ย. 2567 15:30:00 น.	69.8	4.7	80.5	832,728.6	13 มิ.ย. 2567 04:00:00 น.	69.7	4.7	57.0	833,574.5
12 มิ.ย. 2567 15:45:00 น.	70.0	4.7	80.3	832,748.8	13 มิ.ย. 2567 04:15:00 น.	69.7	4.7	57.2	833,588.8
12 มิ.ย. 2567 16:00:00 น.	70.1	4.7		832,768.9	13 มิ.ย. 2567 04:30:00 น.	69.6	4.7	57.2	833,603.1
12 มิ.ย. 2567 16:15:00 น.	70.2	4.7	80.6	832,789.1	13 มิ.ย. 2567 04:45:00 น.	69.6	4.7	57.2	833,617.4
12 มิ.ย. 2567 16:30:00 น.	70.0	4.7	80.2	832,809.0	13 มิ.ย. 2567 05:00:00 น.	69.6	4.7	57.1	833,631.7
12 มิ.ย. 2567 16:45:00 น.	69.8	4.7	79.9	832,829.0	13 มิ.ย. 2567 05:15:00 น.	69.6	4.7	57.0	833,645.9
12 มิ.ย. 2567 17:00:00 น.	69.8	4.7	79.6	832,848.9	13 มิ.ย. 2567 05:30:00 น.	69.6	4.7	57.2	833,660.2
12 มิ.ย. 2567 17:15:00 น.	69.8	4.7	79.4	832,868.9	13 มิ.ย. 2567 05:45:00 น.	69.6	4.7	57.2	833,674.5
12 มิ.ย. 2567 17:30:00 น.	69.8	4.7	79.1	832,888.5	13 มิ.ย. 2567 06:00:00 น.	69.6	4.7	57.4	833,688.9
12 มิ.ย. 2567 17:45:00 น.	69.9	4.7	78.6	832,908.2	13 มิ.ย. 2567 06:15:00 น.	69.6	4.7	58.8	833,703.6
12 มิ.ย. 2567 18:00:00 น.	69.9	4.7	77.6	832,927.7	13 มิ.ย. 2567 06:30:00 น.	69.6	4.7	59.7	833,718.5
12 มิ.ย. 2567 18:15:00 น.	69.5	4.7	75.2	832,946.6	13 มิ.ย. 2567 06:45:00 น.	69.6	4.7	60.1	833,733.6
12 มิ.ย. 2567 18:30:00 น.	69.6	4.7	72.4	832,964.5	13 มิ.ย. 2567 07:00:00 น.	69.6	4.7	61.0	833,748.8
12 มิ.ย. 2567 18:45:00 น.	69.8	4.7	70.4	832,982.1	13 มิ.ย. 2567 07:15:00 น.	69.6	4.7	61.3	833,764.1
12 มิ.ย. 2567 19:00:00 น.	69.8	4.7	68.9	832,999.4	13 มิ.ย. 2567 07:30:00 น.	69.6	4.7		833,779.3
12 มิ.ย. 2567 19:15:00 น.									



สถานีระบบบำบัดน้ำเสียแห่งที่ 1					สถานีระบบบำบัดน้ำเสียแห่งที่ 1				
13 มิ.ย. 2567 10:30:00 น.	69.8	4.7	58.8	833,960.8	13 มิ.ย. 2567 23:00:00 น.	69.7	4.7	60.1	834,677.9
13 มิ.ย. 2567 10:45:00 น.	70.0	4.7	57.7	833,975.2	13 มิ.ย. 2567 23:15:00 น.	70.0	4.7	60.2	834,692.9
13 มิ.ย. 2567 11:00:00 น.	70.4	4.7	56.7	833,989.4	13 มิ.ย. 2567 23:30:00 น.	69.9	4.7	60.2	834,707.9
13 มิ.ย. 2567 11:15:00 น.	70.1	4.7	56.2	834,003.4	13 มิ.ย. 2567 23:45:00 น.	69.7	4.7	60.5	834,723.1
13 มิ.ย. 2567 11:30:00 น.	69.9	4.7	56.2	834,017.4	14 มิ.ย. 2567 00:00:00 น.	69.6	4.7	60.5	834,738.3
13 มิ.ย. 2567 11:45:00 น.	69.6	4.7	53.9	834,031.4	14 มิ.ย. 2567 00:15:00 น.	69.6	4.7	60.5	834,753.3
13 มิ.ย. 2567 12:00:00 น.	69.8	4.7	56.3	834,045.5	14 มิ.ย. 2567 00:30:00 น.	69.7	4.7	60.4	834,768.4
13 มิ.ย. 2567 12:15:00 น.	70.6	4.7	56.6	834,059.7	14 มิ.ย. 2567 00:45:00 น.	69.7	4.7	60.2	834,783.5
13 มิ.ย. 2567 12:30:00 น.	70.2	4.7	56.6	834,073.8	14 มิ.ย. 2567 01:00:00 น.	69.6	4.7	60.4	834,798.6
13 มิ.ย. 2567 12:45:00 น.	69.6	4.7	56.4	834,087.9	14 มิ.ย. 2567 01:15:00 น.	69.6	4.7	60.3	834,813.7
13 มิ.ย. 2567 13:00:00 น.	69.0	4.7	56.4	834,102.0	14 มิ.ย. 2567 01:30:00 น.	69.6	4.7	60.2	834,828.8
13 มิ.ย. 2567 13:15:00 น.	69.4	4.7	56.5	834,116.2	14 มิ.ย. 2567 01:45:00 น.	69.6	4.7	60.0	834,843.7
13 มิ.ย. 2567 13:30:00 น.	69.8	4.7	56.7	834,130.3	14 มิ.ย. 2567 02:00:00 น.	69.6	4.7	59.7	834,858.6
13 มิ.ย. 2567 13:45:00 น.	69.4	4.7	56.9	834,144.6	14 มิ.ย. 2567 02:15:00 น.	69.5	4.7	58.4	834,873.3
13 มิ.ย. 2567 14:00:00 น.	69.1	4.7	57.2	834,158.9	14 มิ.ย. 2567 02:30:00 น.	69.2	4.7	56.6	834,887.4
13 มิ.ย. 2567 14:15:00 น.	70.3	4.7	59.1	834,173.6	14 มิ.ย. 2567 02:45:00 น.	69.4	4.7	55.6	834,901.3
13 มิ.ย. 2567 14:30:00 น.	70.6	4.7	60.4	834,188.8	14 มิ.ย. 2567 03:00:00 น.	69.6	4.7	55.2	834,915.1
13 มิ.ย. 2567 14:45:00 น.	70.9	4.7	61.0	834,204.0	14 มิ.ย. 2567 03:15:00 น.	69.6	4.7	55.0	834,928.9
13 มิ.ย. 2567 15:00:00 น.	70.3	4.7	61.2	834,219.3	14 มิ.ย. 2567 03:30:00 น.	69.6	4.7	54.8	834,942.6
13 มิ.ย. 2567 15:15:00 น.	70.2	4.7	61.3	834,234.6	14 มิ.ย. 2567 03:45:00 น.	69.6	4.7	54.7	834,956.3
13 มิ.ย. 2567 15:30:00 น.	69.8	4.7	61.3	834,249.9	14 มิ.ย. 2567 04:00:00 น.	69.6	4.7	54.9	834,970.0
13 มิ.ย. 2567 15:45:00 น.	69.9	4.7	60.6	834,265.1	14 มิ.ย. 2567 04:15:00 น.	69.6	4.7	55.3	834,983.8
13 มิ.ย. 2567 16:00:00 น.	69.9	4.7	60.3	834,280.2	14 มิ.ย. 2567 04:30:00 น.	69.6	4.7	55.3	834,997.6
13 มิ.ย. 2567 16:15:00 น.	69.8	4.7	60.3	834,295.3	14 มิ.ย. 2567 04:45:00 น.	69.7	4.7	55.4	835,011.5
13 มิ.ย. 2567 16:30:00 น.	69.8	4.7	60.0	834,310.3	14 มิ.ย. 2567 05:00:00 น.	69.7	4.7	55.4	835,025.3
13 มิ.ย. 2567 16:45:00 น.	69.6	4.7	59.8	834,325.2	14 มิ.ย. 2567 05:15:00 น.	69.7	4.7	55.4	835,039.1
13 มิ.ย. 2567 17:00:00 น.	69.9	4.7	59.7	834,340.1	14 มิ.ย. 2567 05:30:00 น.	69.7	4.7	55.5	835,053.0
13 มิ.ย. 2567 17:15:00 น.	70.3	4.7	59.7	834,355.1	14 มิ.ย. 2567 05:45:00 น.	69.6	4.7	55.7	835,066.9
13 มิ.ย. 2567 17:30:00 น.	69.7	4.7	59.6	834,369.9	14 มิ.ย. 2567 06:00:00 น.	69.6	4.7	56.3	835,081.0
13 มิ.ย. 2567 17:45:00 น.	69.4	4.7	59.5	834,384.8	14 มิ.ย. 2567 06:15:00 น.	69.6	4.7	57.8	835,095.4
13 มิ.ย. 2567 18:00:00 น.	69.7	4.7	59.1	834,399.6	14 มิ.ย. 2567 06:30:00 น.	69.6	4.7	59.2	835,110.3
13 มิ.ย. 2567 18:15:00 น.	70.2	4.7	57.6	834,414.0	14 มิ.ย. 2567 06:45:00 น.	69.6	4.7	60.0	835,125.3
13 มิ.ย. 2567 18:30:00 น.	70.2	4.7	55.9	834,427.9	14 มิ.ย. 2567 07:00:00 น.	69.6	4.7	60.2	835,140.3
13 มิ.ย. 2567 18:45:00 น.	69.8	4.7	54.4	834,441.6	14 มิ.ย. 2567 07:15:00 น.	69.6	4.7	61.3	835,155.6
13 มิ.ย. 2567 19:00:00 น.	69.7	4.7	54.0	834,455.1	14 มิ.ย. 2567 07:30:00 น.	69.6	4.7	61.1	835,170.9
13 มิ.ย. 2567 19:15:00 น.	69.8	4.7	54.0	834,468.6	14 มิ.ย. 2567 07:45:00 น.	69.7	4.7	61.0	835,186.1
13 มิ.ย. 2567 19:30:00 น.	69.8	4.7	53.9	834,482.1	14 มิ.ย. 2567 08:00:00 น.	69.7	4.7	61.1	835,201.4
13 มิ.ย. 2567 19:45:00 น.	69.7	4.7	54.2	834,495.6	14 มิ.ย. 2567 08:15:00 น.	69.8	4.7	61.4	835,216.8
13 มิ.ย. 2567 20:00:00 น.	69.7	4.7	54.3	834,509.2	14 มิ.ย. 2567 08:30:00 น.	69.4	4.7	61.5	835,232.1
13 มิ.ย. 2567 20:15:00 น.	69.7	4.7	54.8	834,522.9	14 มิ.ย. 2567 08:45:00 น.	69.6	4.7	61.5	835,247.5
13 มิ.ย. 2567 20:30:00 น.	69.7	4.7	54.9	834,536.6	14 มิ.ย. 2567 09:00:00 น.	69.4	4.7	61.5	835,262.9
13 มิ.ย. 2567 20:45:00 น.	69.7	4.7	54.7	834,550.3	14 มิ.ย. 2567 09:15:00 น.	69.3	4.7	61.6	835,278.3
13 มิ.ย. 2567 21:00:00 น.	69.7	4.7	54.7	834,563.9	14 มิ.ย. 2567 09:30:00 น.	70.2	4.7	61.5	835,293.6
13 มิ.ย. 2567 21:15:00 น.	69.7	4.7	54.9	834,577.7	14 มิ.ย. 2567 09:45:00 น.	70.2	4.7	61.6	835,309.1
13 มิ.ย. 2567 21:30:00 น.	69.7	4.7	54.8	834,591.4	14 มิ.ย. 2567 10:00:00 น.	70.7	4.7	61.4	835,324.4
13 มิ.ย. 2567 21:45:00 น.	69.7	4.7	55.0	834,605.1	14 มิ.ย. 2567 10:15:00 น.	70.9	4.7	60.2	835,339.4
13 มิ.ย. 2567 22:00:00 น.	69.7	4.7	55.3	834,618.9	14 มิ.ย. 2567 10:30:00 น.	70.4	4.7	58.4	835,354.1
13 มิ.ย. 2567 22:15:00 น.	69.7	4.7	57.2	834,633.2	14 มิ.ย. 2567 10:45:00 น.	69.9	4.7	57.2	835,368.4
13 มิ.ย. 2567 22:30:00 น.	69.6	4.7	59.0	834,647.9	14 มิ.ย. 2567 11:00:00 น.	69.9	4.7	56.8	835,382.6
13 มิ.ย. 2567 22:45:00 น.	69.7	4.7	59.7	834,662.9	14 มิ.ย. 2567 11:15:00 น.	70.9	4.7	56.9	835,396.8
สถานีระบบบำบัดน้ำเสียแห่งที่ 1					สถานีระบบบำบัดน้ำเสียแห่งที่ 1				
14 มิ.ย. 2567 11:30:00 น.	70.1	4.7	57.2	835,411.1	15 มิ.ย. 2567 00:00:00 น.	69.6	4.7	61.7	836,160.2
14 มิ.ย. 2567 11:45:00 น.	70.0	4.7	57.5	835,425.4	15 มิ.ย. 2567 00:15:00 น.	69.6	4.7	61.8	836,175.7
14 มิ.ย. 2567 12:00:00 น.	69.9	4.7	57.6	835,439.9	15 มิ.ย. 2567 00:30:00 น.	69.7	4.7	62.1	836,191.2
14 มิ.ย. 2567 12:15:00 น.	69.8	4.7	57.3	835,454.2	15 มิ.ย. 2567 00:45:00 น.	69.6	4.7	62.1	836,206.7
14 มิ.ย. 2567 12:30:00 น.	69.6	4.7	57.7	835,468.6	15 มิ.ย. 2567 01:00:00 น.	69.6	4.7	61.6	836,222.1
14 มิ.ย. 2567 12:45:00 น.	70.3	4.7	57.2	835,482.9	15 มิ.ย. 2567 01:15:00 น.	69.6	4.7	61.2	836,237.4
14 มิ.ย. 2567 13:00:00 น.	70.0	4.7	57.1	835,497.2	15 มิ.ย. 2567 01:30:00 น.	69.6	4.7	61.2	836,252.7
14 มิ.ย. 2567 13:15:00 น.	70.0	4.7	56.9	835,511.4	15 มิ.ย. 2567 01:45:00 น.	69.6	4.7	61.5	836,268.1
14 มิ.ย. 2567 13:30:00 น.	70.0	4.7	56.9	835,525.6	15 มิ.ย. 2567 02:00:00 น.	69.7	4.7	61.6	836,283.5
14 มิ.ย. 2567 13:45:00 น.	69.7	4.7	58.1	835,540.1	15 มิ.ย. 2567 02:15:00 น.	69.6	4.7	60.2	836,298.5
14 มิ.ย. 2567 14:00:00 น.	69.9	4.7	58.9	835,554.9	15 มิ.ย. 2567 02:30:00 น.	69.6	4.7	58.5	836,313.1
14 มิ.ย. 2567 14:15:00 น.	69.8	4.7	60.4	835,570.0	15 มิ.ย. 2567 02:45:00 น.	69.6	4.7	57.0	836,327.4
14 มิ.ย. 2567 14:30:00 น.	69.8	4.7	62.2	835,585.5	15 มิ.ย. 2567 03:00:00 น.	69.6	4.7	56.4	836,341.5
14 มิ.ย. 2567 14:45:00 น.	69.8	4.7	62.4	835,601.1	15 มิ.ย. 2567 03:15:00 น.	69.6	4.7	56.2	836,355.6
14 มิ.ย. 2567 15:00:00 น.	69.8	4.7	62.3	835,616.7	15 มิ.ย. 2567 03:30:00 น.	69.6	4.7	56.2	836,369.6
14 มิ.ย. 2567 15:15:00 น.	70.4	4.7	62.6	835,632.3	15 มิ.ย. 2567 03:45:00 น.	69.6	4.7	56.6	836,383.8
14 มิ.ย. 2567 15:30:00 น.	70.0	4.7	62.5	835,647.9	15 มิ.ย. 2567 04:00:00 น.	69.6	4.7	56.7	836,397.9
14 มิ.ย. 2567 15:45:00 น.	70.6	4.7	62.6	835,663.6	15 มิ.ย. 2567 04:15:00 น.	69.6	4.7	56.8	836,412.1
14 มิ.ย. 2567 16:00:00 น.	70.7	4.7	62.7	835,679.3	15 มิ.ย. 2567 04:30:00 น.	69.6	4.7	57.0	836,426.4
14 มิ.ย. 2567 16:15:00 น.	70.0	4.7	62.6	835,694.9	15 มิ.ย. 2567 04:45:00 น.	69.6	4.7	57.2	836,440.7
14 มิ.ย. 2567 16:30:00 น.	69.9	4.7	62.3	835,710.5	15 มิ.ย. 2567 05:00:00 น.	69.6	4.7	57.1	836,454.9
14 มิ.ย. 2567 16:45:00 น.	69.7	4.7	62.7	835,726.2	15 มิ.ย. 2567 05:15:00 น.	69.6	4.7	57.1	836,469.3
14 มิ.ย. 2567 17:00:00 น.	69.7	4.7	62.6	835,741.8	15 มิ.ย. 2567 05:30:00 น.	69.6	4.7	57.3	836,483.6
14 มิ.ย. 2567 17:15:00 น.	69.7	4.7	62.7	835,757.5	15 มิ.ย. 2567 05:45:00 น.	69.6	4.7	57.1	836,497.8
14 มิ.ย. 2567 17:30:00 น.	69.9	4.7	62.6	835,773.1	15 มิ.ย. 2567 06:00:00 น.	69.6	4.7	57.2	836,512.1
14 มิ.ย. 2567 17:45:00 น.	69.8	4.7	62.7	835,788.9	15 มิ.ย. 2567 06:15:00 น.	69.6	4.7	58.8	836,526.9
14 มิ.ย. 2567 18:00:00 น.	69.8	4.7	62.4	835,804.4	15 มิ.ย. 2567 06:30:00 น.	69.6	4.7	60.1	836,541.9
14 มิ.ย. 2567 18:15:00 น.	69.8	4.7	61.1	835,819.8	15 มิ.ย. 2567 06:45:00 น.	69.4	4.7	60.8	836,557.1
14 มิ.ย. 2567 18:30:00 น.	69.8	4.7	59.4	835,834.6	15 มิ.ย. 2567 07:00:00 น.	69.6	4.7	61.3	836,572.4
14 มิ.ย. 2567 18:45:00 น.	69.7	4.7	58.4	835,849.2	15 มิ.ย. 2567 07:15:00 น.	69.6	4.7	61.4	836,587.8
14 มิ.ย. 2567 19:00:00 น.	69.7	4.7	57.8	835,863.6	15 มิ.ย. 2567 07:30:00 น.	69.6	4.7	61.0	836,603.0
14 มิ.ย. 2567 19:15:00 น.	69.7	4.7	57.6	835,878.0	15 มิ.ย. 2567 07:45:00 น.	69.6	4.7	60.8	836,618.2
14 มิ.ย. 2567 19:30:00 น.	69.7	4.7	57.7	835,892.4	15 มิ.ย. 2567 08:00:00 น.	69.6	4.7	61.0	836,633.4
14 มิ.ย. 2567 19:45:00 น.	69.7	4.7	57.9	835,906.9	15 มิ.ย. 2567 08:15:00 น.	69.6	4.7	60.9	836,648.7
14 มิ.ย. 2567 20:00:00 น.	69.7	4.7	57.9	835,921.4	15 มิ.ย. 2567 08:30:00 น.	69.7	4.7	61.3	836,664.0
14 มิ.ย. 2567 20:15:00 น.	69.7	4.7	58.0	835,935.9	15 มิ.ย. 2567 08:45:00 น.	69.7	4.7	60.8	836,679.2
14 มิ.ย. 2567 20:30:00 น.	69.7	4.7	57.9	835,950.4	15 มิ.ย. 2567 09:00:00 น.	69.7	4.7	60.0	836,694.2
14 มิ.ย. 2567 20:45:00 น.	69.7	4.7	57.7	835,964.8	15 มิ.ย. 2567 09:15:00 น.	69.7	4.7	59.2	836,709.0
14 มิ.ย. 2567 21:00:00 น.	69.7	4.7	57.5	835,979.2	15 มิ.ย. 2567 09:30:00 น.	69.8	4.7	58.7	836,723.7
14 มิ.ย. 2567 21:15:									



สถานีระบบบำบัดน้ำเสียแห่งที่ 1				สถานีระบบบำบัดน้ำเสียแห่งที่ 1					
15 มิ.ย. 2567 12:30:00 น.	69.7	4.7	47.9	836,880.3	16 มิ.ย. 2567 01:00:00 น.	69.6	4.7	42.3	837,442.7
15 มิ.ย. 2567 12:45:00 น.	69.6	4.7	47.8	836,892.3	16 มิ.ย. 2567 01:15:00 น.	69.6	4.7	42.1	837,453.2
15 มิ.ย. 2567 13:00:00 น.	69.3	4.7	47.4	836,904.1	16 มิ.ย. 2567 01:30:00 น.	69.7	4.7	41.9	837,463.7
15 มิ.ย. 2567 13:15:00 น.	69.6	4.7	46.7	836,915.8	16 มิ.ย. 2567 01:45:00 น.	69.6	4.7	41.8	837,474.1
15 มิ.ย. 2567 13:30:00 น.	69.1	4.7	46.5	836,927.4	16 มิ.ย. 2567 02:00:00 น.	69.6	4.7	41.7	837,484.6
15 มิ.ย. 2567 13:45:00 น.	69.2	4.7	46.1	836,938.9	16 มิ.ย. 2567 02:15:00 น.	69.6	4.7	40.6	837,494.7
15 มิ.ย. 2567 14:00:00 น.	69.3	4.7	45.8	836,950.4	16 มิ.ย. 2567 02:30:00 น.	69.6	4.7	39.0	837,504.4
15 มิ.ย. 2567 14:15:00 น.	70.5	4.7	46.3	836,961.9	16 มิ.ย. 2567 02:45:00 น.	69.6	4.7	37.7	837,513.9
15 มิ.ย. 2567 14:30:00 น.	69.7	4.7	46.8	836,973.6	16 มิ.ย. 2567 03:00:00 น.	69.6	4.7	36.7	837,523.1
15 มิ.ย. 2567 14:45:00 น.	70.1	4.7	46.5	836,985.3	16 มิ.ย. 2567 03:15:00 น.	69.6	4.7	36.1	837,532.1
15 มิ.ย. 2567 15:00:00 น.	70.1	4.7	46.5	836,996.9	16 มิ.ย. 2567 03:30:00 น.	69.7	4.7	35.5	837,540.9
15 มิ.ย. 2567 15:15:00 น.	69.8	4.7	46.3	837,008.4	16 มิ.ย. 2567 03:45:00 น.	69.7	4.7	34.7	837,549.6
15 มิ.ย. 2567 15:30:00 น.	70.1	4.7	46.2	837,020.0	16 มิ.ย. 2567 04:00:00 น.	69.5	4.7	34.5	837,558.2
15 มิ.ย. 2567 15:45:00 น.	69.6	4.7	46.2	837,031.6	16 มิ.ย. 2567 04:15:00 น.	69.6	4.7	34.3	837,566.8
15 มิ.ย. 2567 16:00:00 น.	68.9	4.7	46.1	837,043.1	16 มิ.ย. 2567 04:30:00 น.	69.6	4.7	34.0	837,575.3
15 มิ.ย. 2567 16:15:00 น.	70.3	4.7	46.0	837,054.6	16 มิ.ย. 2567 04:45:00 น.	69.8	4.7	33.8	837,583.8
15 มิ.ย. 2567 16:30:00 น.	70.4	4.7	45.6	837,066.0	16 มิ.ย. 2567 05:00:00 น.	69.6	4.7	33.6	837,592.1
15 มิ.ย. 2567 16:45:00 น.	70.3	4.7	50.4	837,078.6	16 มิ.ย. 2567 05:15:00 น.	69.6	4.7	33.5	837,600.5
15 มิ.ย. 2567 17:00:00 น.	69.7	4.7	54.8	837,092.3	16 มิ.ย. 2567 05:30:00 น.	70.1	4.7	33.2	837,608.8
15 มิ.ย. 2567 17:15:00 น.	69.3	4.7	53.6	837,105.7	16 มิ.ย. 2567 05:45:00 น.	69.8	4.7	32.7	837,616.9
15 มิ.ย. 2567 17:30:00 น.	69.5	4.7	52.4	837,118.8	16 มิ.ย. 2567 06:00:00 น.	69.6	4.7	32.6	837,625.1
15 มิ.ย. 2567 17:45:00 น.	69.6	4.7	51.8	837,131.8	16 มิ.ย. 2567 06:15:00 น.	69.6	4.7	33.3	837,633.4
15 มิ.ย. 2567 18:00:00 น.	69.7	4.7	50.8	837,144.4	16 มิ.ย. 2567 06:30:00 น.	69.6	4.7	34.1	837,641.9
15 มิ.ย. 2567 18:15:00 น.	69.7	4.7	48.6	837,156.6	16 มิ.ย. 2567 06:45:00 น.	69.6	4.7	34.5	837,650.6
15 มิ.ย. 2567 18:30:00 น.	69.7	4.7	46.4	837,168.2	16 มิ.ย. 2567 07:00:00 น.	69.3	4.7	34.3	837,659.1
15 มิ.ย. 2567 18:45:00 น.	69.7	4.7	44.2	837,179.2	16 มิ.ย. 2567 07:15:00 น.	68.9	4.7	34.3	837,667.7
15 มิ.ย. 2567 19:00:00 น.	69.7	4.7	43.0	837,189.9	16 มิ.ย. 2567 07:30:00 น.	69.4	4.7	34.5	837,676.3
15 มิ.ย. 2567 19:15:00 น.	69.7	4.7	42.4	837,200.6	16 มิ.ย. 2567 07:45:00 น.	69.2	4.7	34.4	837,684.9
15 มิ.ย. 2567 19:30:00 น.	69.7	4.7	41.5	837,210.9	16 มิ.ย. 2567 08:00:00 น.	69.4	4.7	34.1	837,693.4
15 มิ.ย. 2567 19:45:00 น.	69.7	4.7	40.9	837,221.1	16 มิ.ย. 2567 08:15:00 น.	69.6	4.7	34.3	837,702.0
15 มิ.ย. 2567 20:00:00 น.	69.7	4.7	40.7	837,231.3	16 มิ.ย. 2567 08:30:00 น.	70.0	4.7	34.3	837,710.6
15 มิ.ย. 2567 20:15:00 น.	69.7	4.7	40.6	837,241.5	16 มิ.ย. 2567 08:45:00 น.	69.8	4.7	34.0	837,719.1
15 มิ.ย. 2567 20:30:00 น.	69.7	4.7	40.4	837,251.6	16 มิ.ย. 2567 09:00:00 น.	69.7	4.7	34.0	837,727.6
15 มิ.ย. 2567 20:45:00 น.	69.7	4.7	40.3	837,261.7	16 มิ.ย. 2567 09:15:00 น.	69.7	4.7	33.9	837,736.1
15 มิ.ย. 2567 21:00:00 น.	69.7	4.7	40.4	837,271.8	16 มิ.ย. 2567 09:30:00 น.	69.7	4.7	34.2	837,744.6
15 มิ.ย. 2567 21:15:00 น.	69.7	4.7	40.6	837,281.9	16 มิ.ย. 2567 09:45:00 น.	69.8	4.7	34.8	837,753.3
15 มิ.ย. 2567 21:30:00 น.	69.7	4.7	40.7	837,292.1	16 มิ.ย. 2567 10:00:00 น.	69.7	4.7	35.2	837,762.1
15 มิ.ย. 2567 21:45:00 น.	69.7	4.7	40.5	837,302.2	16 มิ.ย. 2567 10:15:00 น.	69.2	4.7	34.6	837,770.8
15 มิ.ย. 2567 22:00:00 น.	69.7	4.7	40.8	837,312.4	16 มิ.ย. 2567 10:30:00 น.	69.5	4.7	33.3	837,779.1
15 มิ.ย. 2567 22:15:00 น.	69.7	4.7	42.4	837,323.0	16 มิ.ย. 2567 10:45:00 น.	69.8	4.7	32.2	837,787.1
15 มิ.ย. 2567 22:30:00 น.	69.7	4.7	43.6	837,333.9	16 มิ.ย. 2567 11:00:00 น.	69.8	4.7	31.5	837,795.0
15 มิ.ย. 2567 22:45:00 น.	69.7	4.7	43.9	837,344.9	16 มิ.ย. 2567 11:15:00 น.	70.7	4.7	31.2	837,802.8
15 มิ.ย. 2567 23:00:00 น.	69.6	4.7	44.0	837,355.9	16 มิ.ย. 2567 11:30:00 น.	70.5	4.7	30.9	837,810.5
15 มิ.ย. 2567 23:15:00 น.	69.7	4.7	43.9	837,366.9	16 มิ.ย. 2567 11:45:00 น.	70.6	4.7	30.5	837,818.1
15 มิ.ย. 2567 23:30:00 น.	69.7	4.7	44.0	837,377.9	16 มิ.ย. 2567 12:00:00 น.	69.6	4.7	30.3	837,825.8
15 มิ.ย. 2567 23:45:00 น.	69.6	4.7	44.2	837,388.9	16 มิ.ย. 2567 12:15:00 น.	69.4	4.7	29.7	837,833.1
16 มิ.ย. 2567 00:00:00 น.	69.6	4.7	43.8	837,399.9	16 มิ.ย. 2567 12:30:00 น.	70.4	4.7	28.7	837,840.3
16 มิ.ย. 2567 00:15:00 น.	69.6	4.7	43.3	837,410.7	16 มิ.ย. 2567 12:45:00 น.	69.2	4.7	27.9	837,847.3
16 มิ.ย. 2567 00:30:00 น.	69.6	4.7	42.9	837,421.4	16 มิ.ย. 2567 13:00:00 น.	69.3	4.7	28.7	837,854.5
16 มิ.ย. 2567 00:45:00 น.	69.6	4.7	42.6	837,432.1	16 มิ.ย. 2567 13:15:00 น.	69.7	4.7		837,862.5

สถานีระบบบำบัดน้ำเสียแห่งที่ 1				สถานีระบบบำบัดน้ำเสียแห่งที่ 1					
16 มิ.ย. 2567 13:30:00 น.	69.7	4.7	837,872.9	17 มิ.ย. 2567 02:00:00 น.	69.6	4.7	35.6	838,453.7	
16 มิ.ย. 2567 13:45:00 น.	69.5	4.7	53.3	837,886.3	17 มิ.ย. 2567 02:15:00 น.	69.6	4.7	34.8	838,462.4
16 มิ.ย. 2567 14:00:00 น.	69.6	4.7		837,901.9	17 มิ.ย. 2567 02:30:00 น.	69.6	4.7	33.4	838,470.7
16 มิ.ย. 2567 14:15:00 น.	69.6	4.7	66.5	837,918.6	17 มิ.ย. 2567 02:45:00 น.	69.6	4.7	32.4	838,478.8
16 มิ.ย. 2567 14:30:00 น.	69.6	4.7	69.1	837,935.9	17 มิ.ย. 2567 03:00:00 น.	69.6	4.7	31.7	838,486.8
16 มิ.ย. 2567 14:45:00 น.	69.6	4.7	68.7	837,953.0	17 มิ.ย. 2567 03:15:00 น.	69.6	4.7	31.3	838,494.6
16 มิ.ย. 2567 15:00:00 น.	69.6	4.7	67.3	837,969.9	17 มิ.ย. 2567 03:30:00 น.	69.6	4.7	30.9	838,502.3
16 มิ.ย. 2567 15:15:00 น.	69.6	4.7	65.8	837,986.3	17 มิ.ย. 2567 03:45:00 น.	70.0	4.7	30.6	838,509.9
16 มิ.ย. 2567 15:30:00 น.	69.6	4.7	64.5	838,002.4	17 มิ.ย. 2567 04:00:00 น.	69.8	4.7	30.4	838,517.6
16 มิ.ย. 2567 15:45:00 น.	69.6	4.7	63.1	838,018.2	17 มิ.ย. 2567 04:15:00 น.	69.6	4.7	30.1	838,525.1
16 มิ.ย. 2567 16:00:00 น.	69.6	4.7	61.3	838,033.5	17 มิ.ย. 2567 04:30:00 น.	69.6	4.7	29.8	838,532.5
16 มิ.ย. 2567 16:15:00 น.	69.6	4.7	59.7	838,048.4	17 มิ.ย. 2567 04:45:00 น.	69.6	4.7	29.7	838,539.9
16 มิ.ย. 2567 16:30:00 น.	69.6	4.7	58.3	838,063.0	17 มิ.ย. 2567 05:00:00 น.	69.6	4.7	29.5	838,547.4
16 มิ.ย. 2567 16:45:00 น.	69.6	4.7	56.9	838,077.3	17 มิ.ย. 2567 05:15:00 น.	69.6	4.7	29.4	838,554.7
16 มิ.ย. 2567 17:00:00 น.	69.6	4.7	55.8	838,091.2	17 มิ.ย. 2567 05:30:00 น.	69.6	4.7	29.3	838,562.0
16 มิ.ย. 2567 17:15:00 น.	69.6	4.7	54.8	838,104.9	17 มิ.ย. 2567 05:45:00 น.	69.6	4.7	29.5	838,569.4
16 มิ.ย. 2567 17:30:00 น.	69.6	4.7	53.6	838,118.3	17 มิ.ย. 2567 06:00:00 น.	69.6	4.7	29.7	838,576.8
16 มิ.ย. 2567 17:45:00 น.	69.6	4.7	51.9	838,131.3	17 มิ.ย. 2567 06:15:00 น.	69.6	4.7	30.3	838,584.3
16 มิ.ย. 2567 18:00:00 น.	69.7	4.7	50.6	838,143.9	17 มิ.ย. 2567 06:30:00 น.	69.6	4.7	31.4	838,592.2
16 มิ.ย. 2567 18:15:00 น.	69.7	4.7	48.7	838,156.1	17 มิ.ย. 2567 06:45:00 น.	69.6	4.7	31.8	838,600.2
16 มิ.ย. 2567 18:30:00 น.	69.7	4.7	46.3	838,167.6	17 มิ.ย. 2567 07:00:00 น.	69.6	4.7	31.7	838,608.1
16 มิ.ย. 2567 18:45:00 น.	69.6	4.7	44.5	838,178.8	17 มิ.ย. 2567 07:15:00 น.	69.6	4.7	31.8	838,616.1
16 มิ.ย. 2567 19:00:00 น.	69.6	4.7	43.0	838,189.5	17 มิ.ย. 2567 07:30:00 น.	69.7	4.7	31.6	838,623.9
16 มิ.ย. 2567 19:15:00 น.	69.6	4.7	42.0	838,200.1	17 มิ.ย. 2567 07:45:00 น.	69.7	4.7	31.7	838,631.9
16 มิ.ย. 2567 19:30:00 น.	69.6	4.7	41.0	838,210.3	17 มิ.ย. 2567 08:00:00 น.	69.7	4.7	31.8	838,639.8
16 มิ.ย. 2567 19:45:00 น.	69.6	4.7	40.3	838,220.4	17 มิ.ย. 2567 08:15:00 น.	69.7	4.7	31.8	838,647.8
16 มิ.ย. 2567 20:00:00 น.	69.6	4.7	39.5	838,230.3	17 มิ.ย. 2567 08:30:00 น.	69.6	4.7	31.8	838,655.8
16 มิ.ย. 2567 20:15:00 น.	69.6	4.7	38.8	838,239.9	17 มิ.ย. 2567 08:45:00 น.	69.7	4.7	32.3	838,663.8
16 มิ.ย. 2567 20:30:00 น.	69.6	4.7	38.2	838,249.5	17 มิ.ย. 2567 09:00:00 น.	69.7	4.7	32.8	838,672.0
16 มิ.ย. 2567 20:45:00 น.	69.6	4.7	37.7	838,258.9	17 มิ.ย. 2567 09:15:00 น.	69.7	4.7	32.6	838,680.2
16 มิ.ย. 2567 21:00:00 น.	69.6	4.7	37.3	838,268.3	17 มิ.ย. 2567 09:30:00 น.	69.7	4.7	32.7	838,688.4
16 มิ.ย. 2567 21:15:00 น.	69.6	4.7	36.7	838,277.4	17 มิ.ย. 2567 09:45:00 น.	69.6	4.7	32.8	838,696.6
16 มิ.ย. 2567 21:30:00 น.	69.7	4.7	36.4	838,286.5	17 มิ.ย. 2567 10:00:00 น.	69.6	4.7	33.0	838,704.8
16 มิ.ย. 2567 21:45:00 น.	69.6	4.7	36.1	838,295.6	17 มิ.ย. 2567 10:15:00 น.	69.4	4.7	32.4	838,712.9
16 มิ.ย. 2567 22:00:00 น.	69.6	4.7	36.0	838,304.6	17 มิ.ย. 2567 10:30:00 น.	69.6	4.7	31.6	838,720.8
16 มิ.ย. 2567 22:15:00 น.	69.6	4.7	37.3	838,313.9	17 มิ.ย. 2567 10:45:00 น.	70.1	4.7	30.9	838,728.5
16 มิ.ย. 2567 22:30:00 น.	69.6	4.7	38.3	838,323.4	17 มิ.ย. 2567 11:00:00 น.	70.1	4.7	30.3	838,736.1
16 มิ.ย. 2567 22:45:00 น.	69.6	4.7	38.7	838,333.1	17 มิ.ย. 2567 11:15:00 น.	69.8	4.7	29.4	838,743.4
16 มิ.ย. 2567 23:00:00 น.	69.6	4.7	38.6	838,342.8	17 มิ.ย. 2567 11:30:00 น.	69.9	4.7	28.5	838,750.6
16 มิ.ย. 2567 23:15:00 น.	69.6	4.7	38.5	838,352.4	17 มิ.ย. 2567 11:45:00 น.	69.8	4.7	28.2	838,757.6
16 มิ.ย. 2567 23:30:00 น.	69.6	4.7	38.1	838,361.9	17 มิ.ย. 2567 12:00:00 น.	69.7	4.7	28.2	838,764.7
16 มิ.ย. 2567 23:45:00 น.	69.6	4.7	37.7	838,371.4	17 มิ.ย. 2567 12:15:00 น.	69.5	4.7	27.4	838,771.6
17 มิ.ย. 2567 00:00:00 น.	69.6	4.7	37.4	838,380.7	17 มิ.ย. 2567 12:30:00 น.	69.6	4.7	27.7	838,778.4
17 มิ.ย. 2567 00:15:00 น.	69.6	4.7	37.2	838,390.0	17 มิ.ย. 2567 12:45:00 น.	70.0	4.7	27.9	838,785.4
17 มิ.ย. 2567 00:30:00 น.	69.7	4.7	36.9	838,399.3	17 มิ.ย. 2567 13:00:00 น.	69.8	4.7	27.8	838,792.4
17 มิ.ย. 2567 00:45:00 น.	69.6	4.7	36.8	838,408.4	17 มิ.ย. 2567 13:15:00 น.	69.7	4.7	28.0	838,799.4
17 มิ.ย. 2567 01:00:00 น.	69.6	4.7	36.7	838,417.6	17 มิ.ย. 2567 13:30:00 น.	69.9	4.7	28.2	838,806.4
17 มิ.ย. 2567 01:15:00 น.	69.6	4.7	36.4	838,426.8	17 มิ.ย. 2567 13:45:00 น.	69.7	4.7	28.2	838,813.5
17 มิ.ย. 2567 01:30:00 น.	69.6	4.7	36.2	838,435.8	17 มิ.ย. 2567 14:00:00 น.	69.7	4.7	28.6	838,820.6
17 มิ.ย. 2567 01:45:00 น.	69.6	4.7	36.0	838,444.8	17 มิ.ย. 2567 14:15:00 น.	69.7	4.7	29.2	838,827.9



สถานีระบบบำบัดน้ำเสียแห่งที่ 1					สถานีระบบบำบัดน้ำเสียแห่งที่ 1				
17 มิ.ย. 2567 14:30:00 น.	69.6	4.7	30.4	838,835.6	18 มิ.ย. 2567 03:00:00 น.	69.6	4.7	28.2	839,202.8
17 มิ.ย. 2567 14:45:00 น.	69.7	4.7	31.0	838,843.3	18 มิ.ย. 2567 03:15:00 น.	69.8	4.7	27.9	839,209.8
17 มิ.ย. 2567 15:00:00 น.	69.7	4.7	31.2	838,851.1	18 มิ.ย. 2567 03:30:00 น.	69.9	4.7	27.8	839,216.7
17 มิ.ย. 2567 15:15:00 น.	69.7	4.7	31.3	838,858.9	18 มิ.ย. 2567 03:45:00 น.	69.7	4.7	27.6	839,223.6
17 มิ.ย. 2567 15:30:00 น.	69.7	4.7	31.2	838,866.8	18 มิ.ย. 2567 04:00:00 น.	69.6	4.7	27.4	839,230.4
17 มิ.ย. 2567 15:45:00 น.	69.7	4.7	31.0	838,874.5	18 มิ.ย. 2567 04:15:00 น.	69.6	4.7	27.4	839,237.3
17 มิ.ย. 2567 16:00:00 น.	69.7	4.7	31.0	838,882.2	18 มิ.ย. 2567 04:30:00 น.	69.6	4.7	27.5	839,244.2
17 มิ.ย. 2567 16:15:00 น.	69.7	4.7	30.8	838,889.9	18 มิ.ย. 2567 04:45:00 น.	69.6	4.7	27.3	839,251.0
17 มิ.ย. 2567 16:30:00 น.	69.7	4.7	30.8	838,897.6	18 มิ.ย. 2567 05:00:00 น.	69.6	4.7	27.4	839,257.9
17 มิ.ย. 2567 16:45:00 น.	69.6	4.7	31.2	838,905.4	18 มิ.ย. 2567 05:15:00 น.	69.6	4.7	27.7	839,264.8
17 มิ.ย. 2567 17:00:00 น.	69.5	4.7	31.4	838,913.3	18 มิ.ย. 2567 05:30:00 น.	69.6	4.7	27.7	839,271.7
17 มิ.ย. 2567 17:15:00 น.	70.0	4.7	31.2	838,921.1	18 มิ.ย. 2567 05:45:00 น.	69.6	4.7	27.5	839,278.6
17 มิ.ย. 2567 17:30:00 น.	69.7	4.7	30.7	838,928.8	18 มิ.ย. 2567 06:00:00 น.	69.6	4.7	27.5	839,285.4
17 มิ.ย. 2567 17:45:00 น.	69.6	4.7	30.1	838,936.3	18 มิ.ย. 2567 06:15:00 น.	69.6	4.7	28.3	839,292.5
17 มิ.ย. 2567 18:00:00 น.	69.7	4.7	29.9	838,943.8	18 มิ.ย. 2567 06:30:00 น.	69.7	4.7	29.1	839,299.8
17 มิ.ย. 2567 18:15:00 น.	69.7	4.7	29.2	838,951.0	18 มิ.ย. 2567 06:45:00 น.	69.6	4.7	29.4	839,307.1
17 มิ.ย. 2567 18:30:00 น.	69.7	4.7	28.1	838,958.1	18 มิ.ย. 2567 07:00:00 น.	69.6	4.7	28.9	839,314.4
17 มิ.ย. 2567 18:45:00 น.	69.6	4.7	27.3	838,964.9	18 มิ.ย. 2567 07:15:00 น.	69.6	4.7	28.9	839,321.6
17 มิ.ย. 2567 19:00:00 น.	69.7	4.7	26.9	838,971.6	18 มิ.ย. 2567 07:30:00 น.	69.6	4.7	29.1	839,328.9
17 มิ.ย. 2567 19:15:00 น.	69.6	4.7	26.7	838,978.3	18 มิ.ย. 2567 07:45:00 น.	69.6	4.7	29.2	839,336.2
17 มิ.ย. 2567 19:30:00 น.	69.6	4.7	26.6	838,985.0	18 มิ.ย. 2567 08:00:00 น.	69.6	4.7	29.1	839,343.4
17 มิ.ย. 2567 19:45:00 น.	69.6	4.7	26.5	838,991.6	18 มิ.ย. 2567 08:15:00 น.	69.7	4.7	29.4	839,350.8
17 มิ.ย. 2567 20:00:00 น.	69.6	4.7	26.5	838,998.3	18 มิ.ย. 2567 08:30:00 น.	69.7	4.7	29.9	839,358.3
17 มิ.ย. 2567 20:15:00 น.	69.6	4.7	26.6	839,004.9	18 มิ.ย. 2567 08:45:00 น.	69.7	4.7	30.4	839,365.9
17 มิ.ย. 2567 20:30:00 น.	69.6	4.7	26.8	839,011.6	18 มิ.ย. 2567 09:00:00 น.	69.9	4.7	30.8	839,373.6
17 มิ.ย. 2567 20:45:00 น.	69.6	4.7	27.0	839,018.3	18 มิ.ย. 2567 09:15:00 น.	69.7	4.7	31.0	839,381.4
17 มิ.ย. 2567 21:00:00 น.	69.7	4.7	26.9	839,025.1	18 มิ.ย. 2567 09:30:00 น.	69.7	4.7	31.1	839,389.1
17 มิ.ย. 2567 21:15:00 น.	69.6	4.7	26.9	839,031.8	18 มิ.ย. 2567 09:45:00 น.	69.6	4.7	31.3	839,396.9
17 มิ.ย. 2567 21:30:00 น.	69.6	4.7	27.1	839,038.6	18 มิ.ย. 2567 10:00:00 น.	69.6	4.7	31.3	839,404.8
17 มิ.ย. 2567 21:45:00 น.	70.0	4.7	27.2	839,045.4	18 มิ.ย. 2567 10:15:00 น.	69.4	4.7	30.2	839,412.3
17 มิ.ย. 2567 22:00:00 น.	69.8	4.7	27.6	839,052.3	18 มิ.ย. 2567 10:30:00 น.	69.6	4.7	29.2	839,419.6
17 มิ.ย. 2567 22:15:00 น.	69.6	4.7	28.8	839,059.4	18 มิ.ย. 2567 10:45:00 น.	70.3	4.7	28.4	839,426.7
17 มิ.ย. 2567 22:30:00 น.	69.6	4.7	29.8	839,066.9	18 มิ.ย. 2567 11:00:00 น.	70.0	4.7	28.2	839,433.8
17 มิ.ย. 2567 22:45:00 น.	69.6	4.7	30.6	839,074.6	18 มิ.ย. 2567 11:15:00 น.	70.0	4.7	28.1	839,440.8
17 มิ.ย. 2567 23:00:00 น.	69.6	4.7	30.9	839,082.3	18 มิ.ย. 2567 11:30:00 น.	70.2	4.7	28.0	839,447.8
17 มิ.ย. 2567 23:15:00 น.	69.6	4.7	31.1	839,090.1	18 มิ.ย. 2567 11:45:00 น.	69.6	4.7	28.0	839,454.8
17 มิ.ย. 2567 23:30:00 น.	69.6	4.7	30.9	839,097.8	18 มิ.ย. 2567 12:00:00 น.	70.2	4.7	28.0	839,461.8
17 มิ.ย. 2567 23:45:00 น.	69.6	4.7	30.9	839,105.4	18 มิ.ย. 2567 12:15:00 น.	70.1	4.7	27.8	839,468.8
18 มิ.ย. 2567 00:00:00 น.	69.6	4.7	30.9	839,113.2	18 มิ.ย. 2567 12:30:00 น.	69.8	4.7	27.5	839,475.6
18 มิ.ย. 2567 00:15:00 น.	69.7	4.7	30.7	839,120.9	18 มิ.ย. 2567 12:45:00 น.	69.9	4.7	27.2	839,482.4
18 มิ.ย. 2567 00:30:00 น.	69.7	4.7	30.4	839,128.5	18 มิ.ย. 2567 13:00:00 น.	69.8	4.7	27.3	839,489.3
18 มิ.ย. 2567 00:45:00 น.	69.6	4.7	30.2	839,136.1	18 มิ.ย. 2567 13:15:00 น.	70.0	4.7	27.5	839,496.1
18 มิ.ย. 2567 01:00:00 น.	69.5	4.7	30.2	839,143.6	18 มิ.ย. 2567 13:30:00 น.	70.5	4.7	27.5	839,503.0
18 มิ.ย. 2567 01:15:00 น.	69.6	4.7	30.2	839,151.1	18 มิ.ย. 2567 13:45:00 น.	69.7	4.7	27.3	839,509.8
18 มิ.ย. 2567 01:30:00 น.	70.1	4.7	30.4	839,158.8	18 มิ.ย. 2567 14:00:00 น.	70.0	4.7	27.0	839,516.6
18 มิ.ย. 2567 01:45:00 น.	69.8	4.7	30.3	839,166.3	18 มิ.ย. 2567 14:15:00 น.	69.8	4.7	27.3	839,523.4
18 มิ.ย. 2567 02:00:00 น.	69.6	4.7	30.2	839,173.9	18 มิ.ย. 2567 14:30:00 น.	69.7	4.7	28.0	839,530.8
18 มิ.ย. 2567 02:15:00 น.	69.6	4.7	29.8	839,181.3	18 มิ.ย. 2567 14:45:00 น.	69.7	4.7	28.3	839,537.4
18 มิ.ย. 2567 02:30:00 น.	69.6	4.7	29.1	839,188.6	18 มิ.ย. 2567 15:00:00 น.	69.7	4.7	28.5	839,544.6
18 มิ.ย. 2567 02:45:00 น.	69.6	4.7	28.5	839,195.7	18 มิ.ย. 2567 15:15:00 น.	69.7	4.7	28.4	839,551.7

สถานีระบบบำบัดน้ำเสียแห่งที่ 1					สถานีระบบบำบัดน้ำเสียแห่งที่ 1				
18 มิ.ย. 2567 15:30:00 น.	69.7	4.7	28.1	839,558.7	19 มิ.ย. 2567 04:00:00 น.	69.6	4.7	27.6	839,912.9
18 มิ.ย. 2567 15:45:00 น.	69.7	4.7	27.9	839,565.7	19 มิ.ย. 2567 04:15:00 น.	69.5	4.7	27.4	839,919.8
18 มิ.ย. 2567 16:00:00 น.	69.7	4.7	27.9	839,572.7	19 มิ.ย. 2567 04:30:00 น.	69.9	4.7	27.3	839,926.6
18 มิ.ย. 2567 16:15:00 น.	69.7	4.7	27.9	839,579.6	19 มิ.ย. 2567 04:45:00 น.	69.8	4.7	27.4	839,933.4
18 มิ.ย. 2567 16:30:00 น.	69.7	4.7	28.1	839,586.7	19 มิ.ย. 2567 05:00:00 น.	69.4	4.7	27.3	839,940.3
18 มิ.ย. 2567 16:45:00 น.	69.7	4.7	28.3	839,593.8	19 มิ.ย. 2567 05:15:00 น.	69.6	4.7	27.3	839,947.1
18 มิ.ย. 2567 17:00:00 น.	69.7	4.7	28.7	839,600.9	19 มิ.ย. 2567 05:30:00 น.	69.6	4.7	27.4	839,954.0
18 มิ.ย. 2567 17:15:00 น.	70.2	4.7	28.9	839,608.2	19 มิ.ย. 2567 05:45:00 น.	69.4	4.7	27.4	839,960.8
18 มิ.ย. 2567 17:30:00 น.	70.6	4.7	28.9	839,615.4	19 มิ.ย. 2567 06:00:00 น.	69.5	4.7	27.5	839,967.7
18 มิ.ย. 2567 17:45:00 น.	70.1	4.7	28.7	839,622.6	19 มิ.ย. 2567 06:15:00 น.	69.7	4.7	27.9	839,974.6
18 มิ.ย. 2567 18:00:00 น.	69.8	4.7	28.4	839,629.6	19 มิ.ย. 2567 06:30:00 น.	69.9	4.7	33.5	839,983.0
18 มิ.ย. 2567 18:15:00 น.	69.7	4.7	27.8	839,636.6	19 มิ.ย. 2567 06:45:00 น.	69.1	4.7	40.6	839,993.2
18 มิ.ย. 2567 18:30:00 น.	69.7	4.7	27.2	839,643.4	19 มิ.ย. 2567 07:00:00 น.	69.6	4.7	40.6	840,003.3
18 มิ.ย. 2567 18:45:00 น.	69.7	4.7	26.8	839,650.1	19 มิ.ย. 2567 07:15:00 น.	69.8	4.7	40.2	840,013.4
18 มิ.ย. 2567 19:00:00 น.	69.7	4.7	26.5	839,656.7	19 มิ.ย. 2567 07:30:00 น.	69.6	4.7	39.8	840,023.4
18 มิ.ย. 2567 19:15:00 น.	69.7	4.7	26.3	839,663.3	19 มิ.ย. 2567 07:45:00 น.	69.7	4.7	39.4	840,033.2
18 มิ.ย. 2567 19:30:00 น.	69.7	4.7	26.1	839,669.8	19 มิ.ย. 2567 08:00:00 น.	69.7	4.7	38.7	840,042.9
18 มิ.ย. 2567 19:45:00 น.	69.7	4.7	26.1	839,676.3	19 มิ.ย. 2567 08:15:00 น.	69.7	4.7	38.5	840,052.5
18 มิ.ย. 2567 20:00:00 น.	69.7	4.7	26.2	839,682.9	19 มิ.ย. 2567 08:30:00 น.	69.7	4.7	38.6	840,062.1
18 มิ.ย. 2567 20:15:00 น.	69.7	4.7	26.3	839,689.4	19 มิ.ย. 2567 08:45:00 น.	69.7	4.7	38.4	840,071.8
18 มิ.ย. 2567 20:30:00 น.	69.6	4.7	26.3	839,696.0	19 มิ.ย. 2567 09:00:00 น.	69.7	4.7	38.4	840,081.4
18 มิ.ย. 2567 20:45:00 น.	69.7	4.7	26.4	839,702.6	19 มิ.ย. 2567 09:15:00 น.	69.6	4.7	38.4	840,090.9
18 มิ.ย. 2567 21:00:00 น.	69.7	4.7	26.7	839,709.3	19 มิ.ย. 2567 09:30:00 น.	69.9	4.7	38.1	840,100.5
18 มิ.ย. 2567 21:15:00 น.	69.7	4.7	26.9	839,716.0	19 มิ.ย. 2567 09:45:00 น.	70.3	4.7	37.9	840,109.9
18 มิ.ย. 2567 21:30:00 น.	69.7	4.7	26.8	839,722.7	19 มิ.ย. 2567 10:00:00 น.	69.9	4.7	37.5	840,119.3
18 มิ.ย. 2567 21:45:00 น.	69.7	4.7	26.8	839,729.4	19 มิ.ย. 2567 10:15:00 น.	69.7	4.7	36.9	840,128.6
18 มิ.ย. 2567 22:00:00 น.	69.6	4.7	26.9	839,736.1	19 มิ.ย. 2567 10:30:00 น.	69.4	4.7	35.9	840,137.6
18 มิ.ย. 2567 22:15:00 น.	69.7	4.7	27.9	839,743.1	19 มิ.ย. 2567 10:45:00 น.	69.7	4.7	35.1	840,146.3
18 มิ.ย. 2567 22:30:00 น.	69.7	4.7	29.0	839,750.3	19 มิ.ย. 2567 11:00:00 น.	69.8	4.7	34.2	840,154.9
18 มิ.ย. 2567 22:45:00 น.	69.6	4.7	29.6	839,757.8	19 มิ.ย. 2567 11:15:00 น.	70.3	4.7	33.5	840,163.3
18 มิ.ย. 2567 23:00:00 น.	69.7	4.7	30.0	839,765.3	19 มิ.ย. 2567 11:30:00 น.	70.8	4.7	32.8	840,171.4
18 มิ.ย. 2567 23:15:00 น.	69.6	4.7	30.0	839,772.8	19 มิ.ย. 2567 11:45:00 น.	70.6	4.7	32.5	840,179.6
18 มิ.ย. 2567 23:30:00 น.	69.6	4.7	29.9	839,780.2	19 มิ.ย. 2567 12:00:00 น.	69.9	4.7	32.2	840,187.6
18 มิ.ย. 2567 23:45:00 น.	69.6	4.7	29.9	839,787.7	19 มิ.ย. 2567 12:15:00 น.	69.6	4.7	32.5	840,195.8
19 มิ.ย. 2567 00:00:00 น.	69.6	4.7	29.9	839,795.2	19 มิ.ย. 2567 12:30:00 น.	69.7	4.7	35.9	840,204.8
19 มิ.ย. 2567 00:15:00 น.	69.7	4.7	30.0	839,802.7	19 มิ.ย. 2567 12:45:00 น.	69.7	4.7	36.4	840,213.8
19 มิ.ย. 2567 00:30:00 น.	69.7	4.7	30.2	839,810.3	19 มิ.ย. 2567 13:00:00 น.	69.7	4.7	36.6	840,222.9
19 มิ.ย. 2567 00:45:00 น.	69.6	4.7	30.4	839,817.9	19 มิ.ย. 2567 13:15:00 น.	69.7	4.7	36.6	840,232.1
19 มิ.ย. 2567 01:00:00 น.	69.6	4.7	30.7	839,825.5	19 มิ.ย. 2567 13:30:00 น.	69.8	4.7	36.5	840,241.3
19 มิ.ย. 2567 01									







สถานีระบบบำบัดน้ำเสียแห่งที่ 1				สถานีระบบบำบัดน้ำเสียแห่งที่ 1					
21 มิ.ย. 2567 18:30:00 น.	69.7	4.7	53.3	842,771.6	22 มิ.ย. 2567 07:00:00 น.	69.7	4.7	38.8	843,392.6
21 มิ.ย. 2567 18:45:00 น.	69.7	4.7	53.3	842,784.9	22 มิ.ย. 2567 07:15:00 น.	69.7	4.7	38.8	843,402.3
21 มิ.ย. 2567 19:00:00 น.	69.6	4.7	52.8	842,798.2	22 มิ.ย. 2567 07:30:00 น.	70.1	4.7	38.5	843,411.9
21 มิ.ย. 2567 19:15:00 น.	69.7	4.7	52.8	842,811.4	22 มิ.ย. 2567 07:45:00 น.	70.0	4.7	38.3	843,421.5
21 มิ.ย. 2567 19:30:00 น.	69.6	4.7	52.9	842,824.6	22 มิ.ย. 2567 08:00:00 น.	69.6	4.7	38.0	843,431.0
21 มิ.ย. 2567 19:45:00 น.	69.6	4.7	53.3	842,837.9	22 มิ.ย. 2567 08:15:00 น.	69.6	4.7	38.0	843,440.5
21 มิ.ย. 2567 20:00:00 น.	69.6	4.7	53.3	842,851.4	22 มิ.ย. 2567 08:30:00 น.	69.6	4.7	39.2	843,450.3
21 มิ.ย. 2567 20:15:00 น.	69.6	4.7	53.9	842,864.9	22 มิ.ย. 2567 08:45:00 น.	69.6	4.7	40.3	843,460.3
21 มิ.ย. 2567 20:30:00 น.	69.6	4.7	52.6	842,878.0	22 มิ.ย. 2567 09:00:00 น.	69.6	4.7	40.8	843,470.5
21 มิ.ย. 2567 20:45:00 น.	69.6	4.7	50.9	842,890.8	22 มิ.ย. 2567 09:15:00 น.	69.6	4.7	40.9	843,480.8
21 มิ.ย. 2567 21:00:00 น.	69.6	4.7	49.6	842,903.1	22 มิ.ย. 2567 09:30:00 น.	69.6	4.7	40.8	843,490.9
21 มิ.ย. 2567 21:15:00 น.	69.6	4.7	48.9	842,915.4	22 มิ.ย. 2567 09:45:00 น.	69.7	4.7	40.8	843,501.1
21 มิ.ย. 2567 21:30:00 น.	69.2	4.7	48.7	842,927.6	22 มิ.ย. 2567 10:00:00 น.	69.7	4.7	40.5	843,511.3
21 มิ.ย. 2567 21:45:00 น.	69.3	4.7	48.6	842,939.7	22 มิ.ย. 2567 10:15:00 น.	69.8	4.7	40.3	843,521.4
21 มิ.ย. 2567 22:00:00 น.	69.7	4.7	48.7	842,951.9	22 มิ.ย. 2567 10:30:00 น.	69.8	4.7	39.8	843,531.3
21 มิ.ย. 2567 22:15:00 น.	69.2	4.7	48.6	842,964.1	22 มิ.ย. 2567 10:45:00 น.	69.7	4.7	39.2	843,541.1
21 มิ.ย. 2567 22:30:00 น.	69.2	4.7	48.8	842,976.3	22 มิ.ย. 2567 11:00:00 น.	69.7	4.7	39.0	843,550.9
21 มิ.ย. 2567 22:45:00 น.	69.6	4.7	48.9	842,988.5	22 มิ.ย. 2567 11:15:00 น.	69.7	4.7	38.9	843,560.6
21 มิ.ย. 2567 23:00:00 น.	69.6	4.7	49.1	843,000.8	22 มิ.ย. 2567 11:30:00 น.	70.0	4.7	38.6	843,570.3
21 มิ.ย. 2567 23:15:00 น.	69.6	4.7	49.2	843,013.1	22 มิ.ย. 2567 11:45:00 น.	70.0	4.7	38.2	843,579.8
21 มิ.ย. 2567 23:30:00 น.	69.0	4.7	49.3	843,025.4	22 มิ.ย. 2567 12:00:00 น.	69.8	4.7	38.0	843,589.3
21 มิ.ย. 2567 23:45:00 น.	69.4	4.7	49.3	843,037.7	22 มิ.ย. 2567 12:15:00 น.	69.4	4.7	37.8	843,598.8
22 มิ.ย. 2567 00:00:00 น.	69.9	4.7	49.5	843,050.1	22 มิ.ย. 2567 12:30:00 น.	69.4	4.7	36.9	843,607.9
22 มิ.ย. 2567 00:15:00 น.	69.7	4.7	49.9	843,062.5	22 มิ.ย. 2567 12:45:00 น.	69.9	4.7	35.6	843,616.9
22 มิ.ย. 2567 00:30:00 น.	69.6	4.7	51.8	843,075.4	22 มิ.ย. 2567 13:00:00 น.	69.9	4.7	34.5	843,625.5
22 มิ.ย. 2567 00:45:00 น.	69.6	4.7	53.1	843,088.8	22 มิ.ย. 2567 13:15:00 น.	69.4	4.7	33.3	843,633.8
22 มิ.ย. 2567 01:00:00 น.	69.6	4.7	53.8	843,102.2	22 มิ.ย. 2567 13:30:00 น.	69.0	4.7	32.8	843,642.1
22 มิ.ย. 2567 01:15:00 น.	69.8	4.7	54.4	843,115.8	22 มิ.ย. 2567 13:45:00 น.	70.1	4.7	32.4	843,650.1
22 มิ.ย. 2567 01:30:00 น.	69.7	4.7	54.3	843,129.4	22 มิ.ย. 2567 14:00:00 น.	70.0	4.7	31.6	843,658.0
22 มิ.ย. 2567 01:45:00 น.	69.1	4.7	54.4	843,142.9	22 มิ.ย. 2567 14:15:00 น.	69.9	4.7	30.9	843,665.8
22 มิ.ย. 2567 02:00:00 น.	69.3	4.7	54.3	843,156.6	22 มิ.ย. 2567 14:30:00 น.	70.1	4.7	30.4	843,673.4
22 มิ.ย. 2567 02:15:00 น.	69.6	4.7	54.2	843,170.1	22 มิ.ย. 2567 14:45:00 น.	69.8	4.7	30.0	843,680.8
22 มิ.ย. 2567 02:30:00 น.	69.6	4.7	54.0	843,183.6	22 มิ.ย. 2567 15:00:00 น.	69.7	4.7	29.5	843,688.3
22 มิ.ย. 2567 02:45:00 น.	69.0	4.7	53.8	843,197.0	22 มิ.ย. 2567 15:15:00 น.	69.7	4.7	29.1	843,695.5
22 มิ.ย. 2567 03:00:00 น.	68.3	4.7	53.7	843,210.4	22 มิ.ย. 2567 15:30:00 น.	69.7	4.7	28.6	843,702.7
22 มิ.ย. 2567 03:15:00 น.	69.0	4.7	53.5	843,223.8	22 มิ.ย. 2567 15:45:00 น.	69.9	4.7	28.1	843,709.7
22 มิ.ย. 2567 03:30:00 น.	69.5	4.7	52.6	843,236.9	22 มิ.ย. 2567 16:00:00 น.	70.0	4.7	27.7	843,716.6
22 มิ.ย. 2567 03:45:00 น.	68.7	4.7	51.8	843,249.9	22 มิ.ย. 2567 16:15:00 น.	69.8	4.7	27.6	843,723.5
22 มิ.ย. 2567 04:00:00 น.	69.0	4.7	51.0	843,262.6	22 มิ.ย. 2567 16:30:00 น.	69.7	4.7	28.6	843,730.6
22 มิ.ย. 2567 04:15:00 น.	69.7	4.7	50.1	843,275.1	22 มิ.ย. 2567 16:45:00 น.	69.6	4.7	29.5	843,738.0
22 มิ.ย. 2567 04:30:00 น.	69.7	4.7	48.4	843,287.3	22 มิ.ย. 2567 17:00:00 น.	69.6	4.7	29.9	843,745.5
22 มิ.ย. 2567 04:45:00 น.	70.9	4.7	46.7	843,298.9	22 มิ.ย. 2567 17:15:00 น.	69.7	4.7	30.2	843,753.1
22 มิ.ย. 2567 05:00:00 น.	70.2	4.7	45.1	843,310.2	22 มิ.ย. 2567 17:30:00 น.	69.7	4.7	30.3	843,760.6
22 มิ.ย. 2567 05:15:00 น.	69.6	4.7	44.0	843,321.2	22 มิ.ย. 2567 17:45:00 น.	69.7	4.7	30.3	843,768.2
22 มิ.ย. 2567 05:30:00 น.	69.8	4.7	43.2	843,332.0	22 มิ.ย. 2567 18:00:00 น.	69.7	4.7	30.0	843,775.7
22 มิ.ย. 2567 05:45:00 น.	69.8	4.7	42.3	843,342.6	22 มิ.ย. 2567 18:15:00 น.	69.7	4.7	29.8	843,783.1
22 มิ.ย. 2567 06:00:00 น.	69.7	4.7	41.4	843,352.9	22 มิ.ย. 2567 18:30:00 น.	69.7	4.7	29.5	843,790.5
22 มิ.ย. 2567 06:15:00 น.	69.6	4.7	40.5	843,363.1	22 มิ.ย. 2567 18:45:00 น.	69.6	4.7	29.3	843,797.8
22 มิ.ย. 2567 06:30:00 น.	69.0	4.7	39.9	843,373.1	22 มิ.ย. 2567 19:00:00 น.	69.6	4.7	29.0	843,805.1
22 มิ.ย. 2567 06:45:00 น.	69.2	4.7	39.3	843,382.9	22 มิ.ย. 2567 19:15:00 น.	69.7	4.7	28.9	843,812.3
สถานีระบบบำบัดน้ำเสียแห่งที่ 1				สถานีระบบบำบัดน้ำเสียแห่งที่ 1					
22 มิ.ย. 2567 19:30:00 น.	69.7	4.7	28.7	843,819.5	23 มิ.ย. 2567 08:00:00 น.	69.6	4.7	22.2	844,130.4
22 มิ.ย. 2567 19:45:00 น.	69.8	4.7	28.6	843,826.6	23 มิ.ย. 2567 08:15:00 น.	69.6	4.7	22.3	844,136.0
22 มิ.ย. 2567 20:00:00 น.	69.7	4.7	28.6	843,833.8	23 มิ.ย. 2567 08:30:00 น.	69.6	4.7	22.3	844,141.8
22 มิ.ย. 2567 20:15:00 น.	69.6	4.7	28.7	843,840.9	23 มิ.ย. 2567 08:45:00 น.	69.6	4.7	24.1	844,147.8
22 มิ.ย. 2567 20:30:00 น.	69.6	4.7	28.1	843,848.0	23 มิ.ย. 2567 09:00:00 น.	69.6	4.7	24.8	844,154.0
22 มิ.ย. 2567 20:45:00 น.	69.9	4.7	27.2	843,854.8	23 มิ.ย. 2567 09:15:00 น.	69.6	4.7	25.1	844,160.3
22 มิ.ย. 2567 21:00:00 น.	69.8	4.7	26.4	843,861.4	23 มิ.ย. 2567 09:30:00 น.	69.6	4.7	25.5	844,166.7
22 มิ.ย. 2567 21:15:00 น.	69.6	4.7	25.6	843,867.8	23 มิ.ย. 2567 09:45:00 น.	69.6	4.7	26.1	844,173.2
22 มิ.ย. 2567 21:30:00 น.	69.7	4.7	25.2	843,874.1	23 มิ.ย. 2567 10:00:00 น.	69.6	4.7	26.2	844,179.8
22 มิ.ย. 2567 21:45:00 น.	69.7	4.7	25.0	843,880.4	23 มิ.ย. 2567 10:15:00 น.	69.7	4.7	26.7	844,186.4
22 มิ.ย. 2567 22:00:00 น.	69.6	4.7	24.7	843,886.5	23 มิ.ย. 2567 10:30:00 น.	69.7	4.7	27.0	844,193.1
22 มิ.ย. 2567 22:15:00 น.	69.6	4.7	24.6	843,892.7	23 มิ.ย. 2567 10:45:00 น.	69.7	4.7	27.2	844,199.9
22 มิ.ย. 2567 22:30:00 น.	69.6	4.7	24.5	843,898.8	23 มิ.ย. 2567 11:00:00 น.	69.7	4.7	27.1	844,206.8
22 มิ.ย. 2567 22:45:00 น.	69.6	4.7	24.5	843,904.9	23 มิ.ย. 2567 11:15:00 น.	69.7	4.7	27.0	844,213.5
22 มิ.ย. 2567 23:00:00 น.	69.6	4.7	24.3	843,911.0	23 มิ.ย. 2567 11:30:00 น.	69.7	4.7	27.2	844,220.3
22 มิ.ย. 2567 23:15:00 น.	69.6	4.7	24.1	843,917.0	23 มิ.ย. 2567 11:45:00 น.	69.7	4.7	27.3	844,227.1
22 มิ.ย. 2567 23:30:00 น.	69.6	4.7	23.9	843,923.0	23 มิ.ย. 2567 12:00:00 น.	69.8	4.7	27.6	844,234.0
22 มิ.ย. 2567 23:45:00 น.	69.6	4.7	23.8	843,928.9	23 มิ.ย. 2567 12:15:00 น.	69.8	4.7	27.7	844,240.9
23 มิ.ย. 2567 00:00:00 น.	69.6	4.7	24.0	843,934.9	23 มิ.ย. 2567 12:30:00 น.	69.7	4.7	27.3	844,247.7
23 มิ.ย. 2567 00:15:00 น.	69.6	4.7	23.9	843,940.9	23 มิ.ย. 2567 12:45:00 น.	69.6	4.7	26.7	844,254.4
23 มิ.ย. 2567 00:30:00 น.	69.6	4.7	24.7	843,947.1	23 มิ.ย. 2567 13:00:00 น.	69.5	4.7	26.4	844,261.0
23 มิ.ย. 2567 00:45:00 น.	69.6	4.7	25.5	843,953.4	23 มิ.ย. 2567 13:15:00 น.	69.5	4.7	26.2	844,267.6
23 มิ.ย. 2567 01:00:00 น.	69.6	4.7	25.8	843,959.9	23 มิ.ย. 2567 13:30:00 น.	69.5	4.7	26.3	844,274.1
23 มิ.ย. 2567 01:15:00 น.	69.6	4.7	26.0	843,966.4	23 มิ.ย. 2567 13:45:00 น.	69.6	4.7	26.4	844,280.8
23 มิ.ย. 2567 01:30:00 น.	68.9	4.7	26.1	843,972.9	23 มิ.ย. 2567 14:00:00 น.	69.8	4.7	26.2	844,287.3
23 มิ.ย. 2567 01:45:00 น.	68.9	4.7	26.1	843,979.4	23 มิ.ย. 2567 14:15:00 น.	69.8	4.7	26.1	844,293.8
23 มิ.ย. 2567 02:00:00 น.	69.3	4.7	26.3	843,986.1	23 มิ.ย. 2567 14:30:00 น.	69.7	4.7	26.1	844,300.3
23 มิ.ย. 2567 02:15:00 น.	69.8	4.7	26.2	843,992.6	23 มิ.ย. 2567 14:45:00 น.	69.6	4.7	26.4	844,306.9
23 มิ.ย. 2567 02:30:00 น.	69.9	4.7	26.1	843,999.1	23 มิ.ย. 2567 15:00:00 น.	69.9	4.7	26.6	844,313.6
23 มิ.ย. 2567 02:45:00 น.	69.5	4.7	25.9	844,005.6	23 มิ.ย. 2567 15:15:00 น.	70.2	4.7	26.6	844,320.2
23 มิ.ย. 2567 03:00:00 น.	69.5	4.7	25.5	844,012.0	23 มิ.ย. 2567 15:30:00 น.	69.9	4.7	26.6	844,326.9
23 มิ.ย. 2567 03:15:00 น.	69.6	4.7	25.7	844,018.4	23 มิ.ย. 2567 15:45:00 น.	69.7	4.7	26.3	844,333.4
23 มิ.ย. 2567 03:30:00 น.	69.6	4.7	26.0	844,024.9	23 มิ.ย. 2567 16:00:00 น.	70.0	4.7	26.5	844,340.1
23 มิ.ย. 2567 03:45:00 น.	69.6	4.7	26.2	844,031.4	23 มิ.ย. 2567 16:15:00 น.	69.7	4.7	26.7	844,346.8
23 มิ.ย. 2567 04:00:00 น.	69.6	4.7	26.2	844,038.0	23 มิ.ย. 2567 16:30:00 น.	69.5	4.7	27.8	844,353.7
23 มิ.ย. 2567 04:15:00 น.	69.6	4.7	26.0	844,044.5	23 มิ.ย. 2567 16:45:00 น.	69.2	4.7	29.0	844,360.9
23 มิ.ย. 2567 04:30:00 น.	69.6	4.7	25.3	844,050.8	23 มิ.ย. 2567 17:00:00 น.	69.9	4.7	30.0	844,368.4
23 มิ.ย. 2567 04:45:00 น.	69.6	4.7	24.5	844,056.9	23 มิ.ย. 2567 17:15:00 น.	70.1	4.7	30.4	844,376.1
23 มิ.ย. 2567 05:00:00 น.	69.8	4.7	23.9	844,062.9	23 มิ.ย. 2567 17:30:00 น.	69.9	4.7	30.6	844,383.7
23 มิ.ย. 2567 05:15:00 น.	69.7	4.7	23.4						



สถานีระบบบำบัดน้ำเสียแห่งที่ 1					สถานีระบบบำบัดน้ำเสียแห่งที่ 1				
23 มิ.ย. 2567 20:30:00 น.	69.7	4.7	29.6	844,473.3	24 มิ.ย. 2567 09:00:00 น.	69.7	4.7	32.5	844,849.7
23 มิ.ย. 2567 20:45:00 น.	69.7	4.7	29.0	844,480.5	24 มิ.ย. 2567 09:15:00 น.	69.7	4.7	32.8	844,857.9
23 มิ.ย. 2567 21:00:00 น.	69.6	4.7	28.4	844,487.6	24 มิ.ย. 2567 09:30:00 น.	69.7	4.7	32.7	844,866.1
23 มิ.ย. 2567 21:15:00 น.	69.6	4.7	28.1	844,494.6	24 มิ.ย. 2567 09:45:00 น.	69.7	4.7	32.7	844,874.2
23 มิ.ย. 2567 21:30:00 น.	69.6	4.7	27.9	844,501.6	24 มิ.ย. 2567 10:00:00 น.	69.6	4.7	32.7	844,882.4
23 มิ.ย. 2567 21:45:00 น.	69.6	4.7	27.7	844,508.5	24 มิ.ย. 2567 10:15:00 น.	69.7	4.7	32.6	844,890.5
23 มิ.ย. 2567 22:00:00 น.	69.6	4.7	27.8	844,515.4	24 มิ.ย. 2567 10:30:00 น.	69.8	4.7	32.7	844,898.7
23 มิ.ย. 2567 22:15:00 น.	69.6	4.7	27.8	844,522.4	24 มิ.ย. 2567 10:45:00 น.	69.8	4.7	32.8	844,906.9
23 มิ.ย. 2567 22:30:00 น.	69.7	4.7	28.0	844,529.4	24 มิ.ย. 2567 11:00:00 น.	69.7	4.7	33.0	844,915.2
23 มิ.ย. 2567 22:45:00 น.	69.7	4.7	27.9	844,536.4	24 มิ.ย. 2567 11:15:00 น.	69.7	4.7	33.5	844,923.6
23 มิ.ย. 2567 23:00:00 น.	69.7	4.7	27.7	844,543.3	24 มิ.ย. 2567 11:30:00 น.	69.5	4.7	33.8	844,932.0
23 มิ.ย. 2567 23:15:00 น.	69.6	4.7	27.7	844,550.3	24 มิ.ย. 2567 11:45:00 น.	69.2	4.7	33.8	844,940.4
23 มิ.ย. 2567 23:30:00 น.	69.6	4.7	27.8	844,557.2	24 มิ.ย. 2567 12:00:00 น.	69.7	4.7	33.5	844,948.8
23 มิ.ย. 2567 23:45:00 น.	69.6	4.7	28.3	844,564.3	24 มิ.ย. 2567 12:15:00 น.	70.1	4.7	33.3	844,957.2
24 มิ.ย. 2567 00:00:00 น.	69.6	4.7	28.5	844,571.4	24 มิ.ย. 2567 12:30:00 น.	70.3	4.7	32.7	844,965.3
24 มิ.ย. 2567 00:15:00 น.	69.6	4.7	28.8	844,578.6	24 มิ.ย. 2567 12:45:00 น.	70.1	4.7	31.6	844,973.3
24 มิ.ย. 2567 00:30:00 น.	69.6	4.7	29.9	844,586.1	24 มิ.ย. 2567 13:00:00 น.	69.7	4.7	31.2	844,981.1
24 มิ.ย. 2567 00:45:00 น.	69.6	4.7	30.7	844,593.8	24 มิ.ย. 2567 13:15:00 น.	69.7	4.7	30.6	844,988.7
24 มิ.ย. 2567 01:00:00 น.	69.6	4.7	31.6	844,601.7	24 มิ.ย. 2567 13:30:00 น.	70.2	4.7	30.2	844,996.3
24 มิ.ย. 2567 01:15:00 น.	69.6	4.7	32.4	844,609.8	24 มิ.ย. 2567 13:45:00 น.	70.0	4.7	29.8	845,003.8
24 มิ.ย. 2567 01:30:00 น.	69.6	4.7	32.5	844,617.9	24 มิ.ย. 2567 14:00:00 น.	69.6	4.7	29.6	845,011.1
24 มิ.ย. 2567 01:45:00 น.	69.6	4.7	32.5	844,626.0	24 มิ.ย. 2567 14:15:00 น.	69.6	4.7	32.1	845,019.2
24 มิ.ย. 2567 02:00:00 น.	69.6	4.7	32.6	844,634.1	24 มิ.ย. 2567 14:30:00 น.	70.3	4.7	32.5	845,027.3
24 มิ.ย. 2567 02:15:00 น.	69.6	4.7	32.9	844,642.3	24 มิ.ย. 2567 14:45:00 น.	70.6	4.7	32.3	845,035.4
24 มิ.ย. 2567 02:30:00 น.	69.6	4.7	32.9	844,650.6	24 มิ.ย. 2567 15:00:00 น.	70.0	4.7	32.2	845,043.4
24 มิ.ย. 2567 02:45:00 น.	69.6	4.7	32.7	844,658.8	24 มิ.ย. 2567 15:15:00 น.	69.3	4.7	32.7	845,051.6
24 มิ.ย. 2567 03:00:00 น.	69.6	4.7	32.4	844,666.8	24 มิ.ย. 2567 15:30:00 น.	69.2	4.7	32.9	845,059.8
24 มิ.ย. 2567 03:15:00 น.	69.6	4.7	32.2	844,674.9	24 มิ.ย. 2567 15:45:00 น.	68.8	4.7	32.9	845,068.1
24 มิ.ย. 2567 03:30:00 น.	69.6	4.7	32.3	844,682.9	24 มิ.ย. 2567 16:00:00 น.	69.7	4.7	32.7	845,076.3
24 มิ.ย. 2567 03:45:00 น.	69.6	4.7	32.3	844,691.0	24 มิ.ย. 2567 16:15:00 น.	69.5	4.7	32.2	845,084.3
24 มิ.ย. 2567 04:00:00 น.	69.8	4.7	32.2	844,699.1	24 มิ.ย. 2567 16:30:00 น.	69.1	4.7	33.3	845,092.6
24 มิ.ย. 2567 04:15:00 น.	69.8	4.7	31.9	844,707.0	24 มิ.ย. 2567 16:45:00 น.	70.0	4.7	34.5	845,101.3
24 มิ.ย. 2567 04:30:00 น.	69.7	4.7	31.2	844,714.8	24 มิ.ย. 2567 17:00:00 น.	70.3	4.7	34.9	845,110.0
24 มิ.ย. 2567 04:45:00 น.	69.6	4.7	30.4	844,722.4	24 มิ.ย. 2567 17:15:00 น.	69.9	4.7	34.7	845,118.7
24 มิ.ย. 2567 05:00:00 น.	69.6	4.7	29.9	844,729.9	24 มิ.ย. 2567 17:30:00 น.	69.5	4.7	34.6	845,127.3
24 มิ.ย. 2567 05:15:00 น.	69.2	4.7	29.6	844,737.3	24 มิ.ย. 2567 17:45:00 น.	69.6	4.7	34.6	845,136.0
24 มิ.ย. 2567 05:30:00 น.	69.3	4.7	29.4	844,744.6	24 มิ.ย. 2567 18:00:00 น.	69.8	4.7	34.3	845,144.6
24 มิ.ย. 2567 05:45:00 น.	69.6	4.7	29.2	844,751.9	24 มิ.ย. 2567 18:15:00 น.	69.8	4.7	34.4	845,153.1
24 มิ.ย. 2567 06:00:00 น.	69.6	4.7	29.0	844,759.2	24 มิ.ย. 2567 18:30:00 น.	69.7	4.7	34.5	845,161.8
24 มิ.ย. 2567 06:15:00 น.	69.7	4.7	29.5	844,766.6	24 มิ.ย. 2567 18:45:00 น.	69.7	4.7	34.7	845,170.4
24 มิ.ย. 2567 06:30:00 น.	69.6	4.7	30.0	844,774.1	24 มิ.ย. 2567 19:00:00 น.	69.7	4.7	34.4	845,179.1
24 มิ.ย. 2567 06:45:00 น.	69.5	4.7	29.9	844,781.6	24 มิ.ย. 2567 19:15:00 น.	69.7	4.7	34.2	845,187.6
24 มิ.ย. 2567 07:00:00 น.	69.6	4.7	29.6	844,788.9	24 มิ.ย. 2567 19:30:00 น.	69.7	4.7	34.0	845,196.1
24 มิ.ย. 2567 07:15:00 น.	69.6	4.7	29.4	844,796.3	24 มิ.ย. 2567 19:45:00 น.	69.7	4.7	34.0	845,204.6
24 มิ.ย. 2567 07:30:00 น.	69.7	4.7	29.3	844,803.6	24 มิ.ย. 2567 20:00:00 น.	69.7	4.7	33.8	845,213.1
24 มิ.ย. 2567 07:45:00 น.	69.7	4.7	29.3	844,811.0	24 มิ.ย. 2567 20:15:00 น.	69.7	4.7	33.4	845,221.4
24 มิ.ย. 2567 08:00:00 น.	69.6	4.7	29.2	844,818.3	24 มิ.ย. 2567 20:30:00 น.	69.6	4.7	32.6	845,229.6
24 มิ.ย. 2567 08:15:00 น.	69.7	4.7	29.9	844,825.8	24 มิ.ย. 2567 20:45:00 น.	69.6	4.7	31.6	845,237.5
24 มิ.ย. 2567 08:30:00 น.	69.7	4.7	31.1	844,833.6	24 มิ.ย. 2567 21:00:00 น.	69.6	4.7	30.9	845,245.2
24 มิ.ย. 2567 08:45:00 น.	69.6	4.7	32.0	844,841.6	24 มิ.ย. 2567 21:15:00 น.	69.5	4.7	30.5	845,252.8

สถานีระบบบำบัดน้ำเสียแห่งที่ 1					สถานีระบบบำบัดน้ำเสียแห่งที่ 1				
24 มิ.ย. 2567 21:30:00 น.	69.5	4.7	30.4	845,260.4	25 มิ.ย. 2567 10:00:00 น.	69.8	4.7	34.6	845,674.1
24 มิ.ย. 2567 21:45:00 น.	69.7	4.7	30.2	845,268.0	25 มิ.ย. 2567 10:15:00 น.	69.8	4.7	34.5	845,682.7
24 มิ.ย. 2567 22:00:00 น.	69.7	4.7	30.1	845,275.5	25 มิ.ย. 2567 10:30:00 น.	69.6	4.7	34.3	845,691.3
24 มิ.ย. 2567 22:15:00 น.	69.6	4.7	29.9	845,283.0	25 มิ.ย. 2567 10:45:00 น.	69.7	4.7	34.4	845,699.9
24 มิ.ย. 2567 22:30:00 น.	69.6	4.7	29.6	845,290.4	25 มิ.ย. 2567 11:00:00 น.	69.7	4.7	34.5	845,708.5
24 มิ.ย. 2567 22:45:00 น.	69.6	4.7	29.5	845,297.8	25 มิ.ย. 2567 11:15:00 น.	69.7	4.7	34.5	845,717.1
24 มิ.ย. 2567 23:00:00 น.	69.6	4.7	29.5	845,305.1	25 มิ.ย. 2567 11:30:00 น.	69.7	4.7	34.6	845,725.8
24 มิ.ย. 2567 23:15:00 น.	69.6	4.7	29.4	845,312.5	25 มิ.ย. 2567 11:45:00 น.	69.7	4.7	34.6	845,734.4
24 มิ.ย. 2567 23:30:00 น.	69.6	4.7	29.3	845,319.8	25 มิ.ย. 2567 12:00:00 น.	69.8	4.7	34.5	845,743.1
24 มิ.ย. 2567 23:45:00 น.	69.6	4.7	29.6	845,327.2	25 มิ.ย. 2567 12:15:00 น.	69.9	4.7	34.6	845,751.7
25 มิ.ย. 2567 00:00:00 น.	69.6	4.7	29.9	845,334.7	25 มิ.ย. 2567 12:30:00 น.	69.8	4.7	33.7	845,760.1
25 มิ.ย. 2567 00:15:00 น.	69.7	4.7	30.1	845,342.2	25 มิ.ย. 2567 12:45:00 น.	69.4	4.7	32.8	845,768.3
25 มิ.ย. 2567 00:30:00 น.	69.6	4.7	31.1	845,349.9	25 มิ.ย. 2567 13:00:00 น.	69.5	4.7	32.2	845,776.4
25 มิ.ย. 2567 00:45:00 น.	69.6	4.7	31.9	845,357.9	25 มิ.ย. 2567 13:15:00 น.	70.1	4.7	31.9	845,784.4
25 มิ.ย. 2567 01:00:00 น.	69.7	4.7	32.8	845,366.1	25 มิ.ย. 2567 13:30:00 น.	69.6	4.7	31.4	845,792.3
25 มิ.ย. 2567 01:15:00 น.	69.7	4.7	34.9	845,374.8	25 มิ.ย. 2567 13:45:00 น.	69.4	4.7	31.1	845,800.0
25 มิ.ย. 2567 01:30:00 น.	69.6	4.7	36.0	845,383.8	25 มิ.ย. 2567 14:00:00 น.	69.9	4.7	30.8	845,807.7
25 มิ.ย. 2567 01:45:00 น.	69.6	4.7	36.7	845,393.0	25 มิ.ย. 2567 14:15:00 น.	69.8	4.7	30.4	845,815.3
25 มิ.ย. 2567 02:00:00 น.	69.6	4.7	37.0	845,402.3	25 มิ.ย. 2567 14:30:00 น.	69.8	4.7	30.1	845,822.8
25 มิ.ย. 2567 02:15:00 น.	69.6	4.7	36.9	845,411.5	25 มิ.ย. 2567 14:45:00 น.	69.8	4.7	30.0	845,830.3
25 มิ.ย. 2567 02:30:00 น.	69.6	4.7	36.8	845,420.7	25 มิ.ย. 2567 15:00:00 น.	70.3	4.7	29.8	845,837.8
25 มิ.ย. 2567 02:45:00 น.	69.6	4.7	36.8	845,429.9	25 มิ.ย. 2567 15:15:00 น.	70.3	4.7	30.1	845,845.3
25 มิ.ย. 2567 03:00:00 น.	69.6	4.7	36.7	845,439.1	25 มิ.ย. 2567 15:30:00 น.	69.5	4.7	30.3	845,852.9
25 มิ.ย. 2567 03:15:00 น.	69.6	4.7	36.8	845,448.3	25 มิ.ย. 2567 15:45:00 น.	69.3	4.7	30.4	845,860.5
25 มิ.ย. 2567 03:30:00 น.	69.6	4.7	36.9	845,457.4	25 มิ.ย. 2567 16:00:00 น.	69.8	4.7	30.4	845,868.1
25 มิ.ย. 2567 03:45:00 น.	69.6	4.7	36.7	845,466.6	25 มิ.ย. 2567 16:15:00 น.	70.0	4.7	30.4	845,875.7
25 มิ.ย. 2567 04:00:00 น.	69.6	4.7	36.4	845,475.8	25 มิ.ย. 2567 16:30:00 น.	69.8	4.7	31.3	845,883.5
25 มิ.ย. 2567 04:15:00 น.	69.6	4.7	35.9	845,484.8	25 มิ.ย. 2567 16:45:00 น.	69.8	4.7	32.3	845,891.6
25 มิ.ย. 2567 04:30:00 น.	69.6	4.7	35.0	845,493.5	25 มิ.ย. 2567 17:00:00 น.	69.7	4.7	32.5	845,899.7
25 มิ.ย. 2567 04:45:00 น.	69.6	4.7	34.0	845,501.9	25 มิ.ย. 2567 17:15:00 น.	70.0	4.7	32.7	845,907.9
25 มิ.ย. 2567 05:00:00 น.	69.6	4.7	33.3	845,510.3	25 มิ.ย. 2567 17:30:00 น.	70.2	4.7	32.8	845,916.1
25 มิ.ย. 2567 05:15:00 น.	69.6	4.7	33.0	845,518.5	25 มิ.ย. 2567 17:45:00 น.	69.6	4.7	32.5	845,924.2
25 มิ.ย. 2567 05:30:00 น.	69.6	4.7	32.6	845,526.7	25 มิ.ย. 2567 18:00:00 น.	70.1	4.7	32.5	845,932.3
25 มิ.ย. 2567 05:45:00 น.	69.6	4.7	32.1	845,534.7	25 มิ.ย. 2567 18:15:00 น.	70.3	4.7	32.6	845,940.5
25 มิ.ย. 2567 06:00:00 น.	69.6	4.7	31.7	845,542.6	25 มิ.ย. 2567 18:30:00 น.	69.7	4.7	32.5	845,948.6
25 มิ.ย. 2567 06:15:00 น.	69.6	4.7	31.6	845,550.6	25 มิ.ย. 2567 18:45:00 น.	69.7	4.7	32.6	845,956.8
25 มิ.ย. 2567 06:30:00 น.	69.6	4.7	31.4	845,558.4	25 มิ.ย. 2567 19:00:00 น.	69.7	4.7	32.5	845,964.9
25 มิ.ย. 2567 06:45:00 น.	69.6	4.7	31.0	845,566.2	25 มิ.ย. 2567 19:15:00 น.	69.7	4.7	32.4	845,973.0
25 มิ.ย. 2567 07:00:00 น.	69.6	4.7	31.2	845,573.9	25 มิ.ย. 2567 19:30:00 น.	69.6	4.7	31.9	845,980.9
25 มิ.ย. 2567 07									



สถานีระบบบำบัดน้ำเสียแห่งที่ 1					สถานีระบบบำบัดน้ำเสียแห่งที่ 1				
25 มิ.ย. 2567 22:30:00 น.	69.6	4.7	28.7	846,071.2	26 มิ.ย. 2567 11:00:00 น.	70.0	4.7	34.2	846,460.6
25 มิ.ย. 2567 22:45:00 น.	69.6	4.7	28.8	846,078.4	26 มิ.ย. 2567 11:15:00 น.	70.0	4.7	34.1	846,469.2
25 มิ.ย. 2567 23:00:00 น.	69.6	4.7	28.9	846,085.6	26 มิ.ย. 2567 11:30:00 น.	69.2	4.7	34.1	846,477.7
25 มิ.ย. 2567 23:15:00 น.	69.6	4.7	29.1	846,092.9	26 มิ.ย. 2567 11:45:00 น.	68.6	4.7	33.8	846,486.1
25 มิ.ย. 2567 23:30:00 น.	69.6	4.7	29.2	846,100.2	26 มิ.ย. 2567 12:00:00 น.	69.6	4.7	34.1	846,494.6
25 มิ.ย. 2567 23:45:00 น.	69.5	4.7	29.0	846,107.5	26 มิ.ย. 2567 12:15:00 น.	70.8	4.7	33.9	846,503.1
26 มิ.ย. 2567 00:00:00 น.	69.5	4.7	28.9	846,114.7	26 มิ.ย. 2567 12:30:00 น.	70.9	4.7	33.2	846,511.4
26 มิ.ย. 2567 00:15:00 น.	69.7	4.7	29.2	846,122.0	26 มิ.ย. 2567 12:45:00 น.	70.4	4.7	32.1	846,519.4
26 มิ.ย. 2567 00:30:00 น.	69.6	4.7	30.6	846,129.6	26 มิ.ย. 2567 13:00:00 น.	69.9	4.7	31.3	846,527.3
26 มิ.ย. 2567 00:45:00 น.	69.6	4.7	31.5	846,137.5	26 มิ.ย. 2567 13:15:00 น.	70.2	4.7	30.5	846,534.9
26 มิ.ย. 2567 01:00:00 น.	69.6	4.7	32.0	846,145.6	26 มิ.ย. 2567 13:30:00 น.	70.7	4.7	30.1	846,542.4
26 มิ.ย. 2567 01:15:00 น.	69.6	4.7	32.5	846,153.6	26 มิ.ย. 2567 13:45:00 น.	69.9	4.7	29.9	846,549.9
26 มิ.ย. 2567 01:30:00 น.	69.6	4.7	32.7	846,161.8	26 มิ.ย. 2567 14:00:00 น.	69.3	4.7	29.3	846,557.3
26 มิ.ย. 2567 01:45:00 น.	69.6	4.7	32.8	846,170.1	26 มิ.ย. 2567 14:15:00 น.	69.6	4.7	29.7	846,564.6
26 มิ.ย. 2567 02:00:00 น.	69.6	4.7	32.8	846,178.3	26 มิ.ย. 2567 14:30:00 น.	69.0	4.7	29.1	846,571.9
26 มิ.ย. 2567 02:15:00 น.	69.6	4.7	32.7	846,186.4	26 มิ.ย. 2567 14:45:00 น.	69.9	4.7	29.1	846,579.2
26 มิ.ย. 2567 02:30:00 น.	69.6	4.7	32.4	846,194.5	26 มิ.ย. 2567 15:00:00 น.	70.4	4.7	28.8	846,586.4
26 มิ.ย. 2567 02:45:00 น.	69.6	4.7	32.3	846,202.6	26 มิ.ย. 2567 15:15:00 น.	69.8	4.7	28.6	846,593.5
26 มิ.ย. 2567 03:00:00 น.	69.6	4.7	32.5	846,210.7	26 มิ.ย. 2567 15:30:00 น.	69.8	4.7	28.8	846,600.8
26 มิ.ย. 2567 03:15:00 น.	69.6	4.7	32.6	846,218.9	26 มิ.ย. 2567 15:45:00 น.	69.7	4.7	28.7	846,607.9
26 มิ.ย. 2567 03:30:00 น.	69.6	4.7	32.6	846,227.0	26 มิ.ย. 2567 16:00:00 น.	69.7	4.7	28.9	846,615.1
26 มิ.ย. 2567 03:45:00 น.	69.6	4.7	32.4	846,235.1	26 มิ.ย. 2567 16:15:00 น.	69.8	4.7	29.3	846,622.4
26 มิ.ย. 2567 04:00:00 น.	69.7	4.7	32.1	846,243.1	26 มิ.ย. 2567 16:30:00 น.	69.8	4.7	30.3	846,630.1
26 มิ.ย. 2567 04:15:00 น.	69.7	4.7	31.8	846,251.1	26 มิ.ย. 2567 16:45:00 น.	69.5	4.7	31.4	846,637.9
26 มิ.ย. 2567 04:30:00 น.	69.9	4.7	31.2	846,258.9	26 มิ.ย. 2567 17:00:00 น.	69.4	4.7	31.9	846,645.9
26 มิ.ย. 2567 04:45:00 น.	69.9	4.7	30.3	846,266.4	26 มิ.ย. 2567 17:15:00 น.	69.3	4.7	32.1	846,653.9
26 มิ.ย. 2567 05:00:00 น.	69.6	4.7	30.9	846,273.9	26 มิ.ย. 2567 17:30:00 น.	69.4	4.7	31.9	846,661.9
26 มิ.ย. 2567 05:15:00 น.	69.7	4.7	29.5	846,281.3	26 มิ.ย. 2567 17:45:00 น.	69.7	4.7	31.7	846,669.8
26 มิ.ย. 2567 05:30:00 น.	69.7	4.7	29.4	846,288.6	26 มิ.ย. 2567 18:00:00 น.	69.7	4.7	31.5	846,677.7
26 มิ.ย. 2567 05:45:00 น.	69.2	4.7	29.2	846,295.9	26 มิ.ย. 2567 18:15:00 น.	69.7	4.7	31.6	846,685.6
26 มิ.ย. 2567 06:00:00 น.	69.2	4.7	28.9	846,303.1	26 มิ.ย. 2567 18:30:00 น.	69.7	4.7	31.4	846,693.4
26 มิ.ย. 2567 06:15:00 น.	69.6	4.7	28.8	846,310.4	26 มิ.ย. 2567 18:45:00 น.	69.7	4.7	31.3	846,701.3
26 มิ.ย. 2567 06:30:00 น.	69.6	4.7	28.8	846,317.6	26 มิ.ย. 2567 19:00:00 น.	69.8	4.7	31.5	846,709.1
26 มิ.ย. 2567 06:45:00 น.	69.6	4.7	28.7	846,324.8	26 มิ.ย. 2567 19:15:00 น.	69.8	4.7	31.4	846,717.0
26 มิ.ย. 2567 07:00:00 น.	69.7	4.7	28.8	846,331.9	26 มิ.ย. 2567 19:30:00 น.	69.6	4.7	31.3	846,724.8
26 มิ.ย. 2567 07:15:00 น.	69.7	4.7	29.2	846,339.3	26 มิ.ย. 2567 19:45:00 น.	69.4	4.7	31.0	846,732.6
26 มิ.ย. 2567 07:30:00 น.	69.7	4.7	29.5	846,346.6	26 มิ.ย. 2567 20:00:00 น.	69.5	4.7	31.1	846,740.3
26 มิ.ย. 2567 07:45:00 น.	69.8	4.7	29.7	846,354.0	26 มิ.ย. 2567 20:15:00 น.	69.7	4.7	31.1	846,748.1
26 มิ.ย. 2567 08:00:00 น.	69.8	4.7	29.7	846,361.4	26 มิ.ย. 2567 20:30:00 น.	69.7	4.7	30.6	846,755.8
26 มิ.ย. 2567 08:15:00 น.	69.7	4.7	29.7	846,368.9	26 มิ.ย. 2567 20:45:00 น.	69.7	4.7	30.0	846,763.3
26 มิ.ย. 2567 08:30:00 น.	69.7	4.7	30.5	846,376.5	26 มิ.ย. 2567 21:00:00 น.	69.7	4.7	29.4	846,770.6
26 มิ.ย. 2567 08:45:00 น.	69.7	4.7	31.7	846,384.4	26 มิ.ย. 2567 21:15:00 น.	69.6	4.7	29.0	846,777.9
26 มิ.ย. 2567 09:00:00 น.	69.7	4.7	32.5	846,392.6	26 มิ.ย. 2567 21:30:00 น.	69.6	4.7	28.7	846,785.0
26 มิ.ย. 2567 09:15:00 น.	69.7	4.7	33.0	846,400.8	26 มิ.ย. 2567 21:45:00 น.	69.6	4.7	28.5	846,792.1
26 มิ.ย. 2567 09:30:00 น.	69.7	4.7	33.5	846,409.2	26 มิ.ย. 2567 22:00:00 น.	69.6	4.7	28.4	846,799.3
26 มิ.ย. 2567 09:45:00 น.	69.7	4.7	34.4	846,417.8	26 มิ.ย. 2567 22:15:00 น.	69.6	4.7	28.3	846,806.3
26 มิ.ย. 2567 10:00:00 น.	69.6	4.7	34.6	846,426.4	26 มิ.ย. 2567 22:30:00 น.	69.7	4.7	28.4	846,813.4
26 มิ.ย. 2567 10:15:00 น.	69.8	4.7	34.3	846,435.0	26 มิ.ย. 2567 22:45:00 น.	69.7	4.7	28.6	846,820.6
26 มิ.ย. 2567 10:30:00 น.	70.4	4.7	34.2	846,443.6	26 มิ.ย. 2567 23:00:00 น.	69.7	4.7	28.5	846,827.7
26 มิ.ย. 2567 10:45:00 น.	70.2	4.7	34.2	846,452.1	26 มิ.ย. 2567 23:15:00 น.	69.7	4.7	28.5	846,834.8
สถานีระบบบำบัดน้ำเสียแห่งที่ 1					สถานีระบบบำบัดน้ำเสียแห่งที่ 1				
26 มิ.ย. 2567 23:30:00 น.	69.6	4.7	28.6	846,842.0	27 มิ.ย. 2567 12:00:00 น.	69.5	4.7	31.3	847,218.4
26 มิ.ย. 2567 23:45:00 น.	69.6	4.7	28.8	846,849.2	27 มิ.ย. 2567 12:15:00 น.	69.5	4.7	31.1	847,226.2
27 มิ.ย. 2567 00:00:00 น.	69.6	4.7	28.9	846,856.4	27 มิ.ย. 2567 12:30:00 น.	69.4	4.7	30.7	847,233.9
27 มิ.ย. 2567 00:15:00 น.	69.6	4.7	29.3	846,863.8	27 มิ.ย. 2567 12:45:00 น.	69.5	4.7	29.9	847,241.4
27 มิ.ย. 2567 00:30:00 น.	69.5	4.7	30.5	846,871.3	27 มิ.ย. 2567 13:00:00 น.	70.0	4.7	29.4	847,248.7
27 มิ.ย. 2567 00:45:00 น.	69.4	4.7	31.5	846,879.2	27 มิ.ย. 2567 13:15:00 น.	69.9	4.7	29.0	847,255.9
27 มิ.ย. 2567 01:00:00 น.	69.6	4.7	31.9	846,887.2	27 มิ.ย. 2567 13:30:00 น.	69.7	4.7	28.8	847,263.2
27 มิ.ย. 2567 01:15:00 น.	69.6	4.7	31.9	846,895.2	27 มิ.ย. 2567 13:45:00 น.	69.8	4.7	28.7	847,270.3
27 มิ.ย. 2567 01:30:00 น.	69.6	4.7	32.0	846,903.1	27 มิ.ย. 2567 14:00:00 น.	69.8	4.7	28.6	847,277.5
27 มิ.ย. 2567 01:45:00 น.	69.6	4.7	32.1	846,911.2	27 มิ.ย. 2567 14:15:00 น.	70.1	4.7	28.1	847,284.5
27 มิ.ย. 2567 02:00:00 น.	69.7	4.7	32.0	846,919.2	27 มิ.ย. 2567 14:30:00 น.	70.1	4.7	27.5	847,291.3
27 มิ.ย. 2567 02:15:00 น.	69.6	4.7	31.9	846,927.2	27 มิ.ย. 2567 14:45:00 น.	70.3	4.7	27.3	847,298.2
27 มิ.ย. 2567 02:30:00 น.	69.6	4.7	31.9	846,935.1	27 มิ.ย. 2567 15:00:00 น.	70.5	4.7	27.0	847,304.9
27 มิ.ย. 2567 02:45:00 น.	69.6	4.7	32.0	846,943.1	27 มิ.ย. 2567 15:15:00 น.	70.4	4.7	26.8	847,311.6
27 มิ.ย. 2567 03:00:00 น.	69.6	4.7	32.0	846,951.1	27 มิ.ย. 2567 15:30:00 น.	70.4	4.7	26.7	847,318.3
27 มิ.ย. 2567 03:15:00 น.	69.5	4.7	32.2	846,959.2	27 มิ.ย. 2567 15:45:00 น.	69.7	4.7	26.7	847,324.9
27 มิ.ย. 2567 03:30:00 น.	69.6	4.7	32.5	846,967.3	27 มิ.ย. 2567 16:00:00 น.	69.8	4.7	26.7	847,331.6
27 มิ.ย. 2567 03:45:00 น.	69.6	4.7	32.6	846,975.5	27 มิ.ย. 2567 16:15:00 น.	69.8	4.7	26.9	847,338.3
27 มิ.ย. 2567 04:00:00 น.	69.6	4.7	32.6	846,983.6	27 มิ.ย. 2567 16:30:00 น.	69.7	4.7		847,345.2
27 มิ.ย. 2567 04:15:00 น.	69.6	4.7	32.2	846,991.7	27 มิ.ย. 2567 16:45:00 น.	69.7	4.7	27.5	847,352.1
27 มิ.ย. 2567 04:30:00 น.	69.6	4.7	31.4	846,999.6	27 มิ.ย. 2567 17:00:00 น.	69.7	4.7	27.4	847,358.9
27 มิ.ย. 2567 04:45:00 น.	69.7	4.7	30.6	847,007.2	27 มิ.ย. 2567 17:15:00 น.	69.7	4.7	27.1	847,365.7
27 มิ.ย. 2567 05:00:00 น.	69.6	4.7	30.1	847,014.8	27 มิ.ย. 2567 17:30:00 น.	69.7	4.7	33.7	847,374.6
27 มิ.ย. 2567 05:15:00 น.	69.5	4.7	29.9	847,022.2	27 มิ.ย. 2567 17:45:00 น.	69.7	4.7	37.6	847,384.1
27 มิ.ย. 2567 05:30:00 น.	69.4	4.7	29.7	847,029.6	27 มิ.ย. 2567 18:00:00 น.	69.7	4.7	37.9	847,393.5
27 มิ.ย. 2567 05:45:00 น.	69.6	4.7	29.6	847,037.1	27 มิ.ย. 2567 18:15:00 น.	69.7	4.7	38.4	847,403.1
27 มิ.ย. 2567 06:00:00 น.	69.6	4.7	29.2	847,044.3	27 มิ.ย. 2567 18:30:00 น.	69.7	4.7	39.0	847,412.9
27 มิ.ย. 2567 06:15:00 น.	69.6	4.7	28.8	847,051.6	27 มิ.ย. 2567 18:45:00 น.	69.7	4.7	40.2	847,422.9
27 มิ.ย. 2567 06:30:00 น.	69.6	4.7	28.4	847,058.6	27 มิ.ย. 2567 19:00:00 น.	69.7	4.7	40.7	847,433.1
27 มิ.ย. 2567 06:45:00 น.	69.6	4.7	28.1	847,065.7	27 มิ.ย. 2567 19:15:00 น.	69.7	4.7	41.1	847,443.4
27 มิ.ย. 2567 07:00:00 น.	69.6	4.7	27.4	847,072.5	27 มิ.ย. 2567 19:30:00 น.	69.7	4.7	41.6	847,453.8
27 มิ.ย. 2567 07:15:00 น.	69.6	4.7	26.9	847,079.3	27 มิ.ย. 2567 19:45:00 น.	69.6	4.7	42.0	847,464.3
27 มิ.ย. 2567 07:30:00 น.	69.6	4.7	26.2	847,085.8	27 มิ.ย. 2567 20:00:00 น.	69.4	4.7	42.3	847,474.8
27 มิ.ย. 2567 07:45:00 น.	69.5	4.7	26.1	847,092.3	27 มิ.ย. 2567 20:15:00 น.	69.6	4.7	42.4	847,485.4
27 มิ.ย. 2567 08:00:00 น.	69.5	4.7	25.9	847,098.8	27 มิ.ย. 2567 20:30:00 น.	69.7	4.7	41.8	847,495.8
27 มิ.ย. 2567 08:15:00 น.	69.6	4.7	25.9	847,105.3	27 มิ.ย. 2567 20:45:00 น.	69.9	4.7	40.9	847,506.1
27 มิ.ย. 2567 08:30:00 น.	69.7	4.7	27.2	847,112.1	27 มิ.ย. 2567 21:00:00 น.	70.2	4.7	41.1	847,516.3
27 มิ.ย. 2567 08:45:00 น.	69.7	4.7	28.3	847,119.1	27 มิ.ย. 2567 21:15:00 น.	69.5	4.7	41.4	847,526.7
27 มิ.ย. 2567 09:00:00 น.	69.7	4.7	29.3	847,126.4	27 มิ.ย. 2567 21:30:00 น.	69.3	4.7	41.9	847,537.1
27 มิ.ย. 2567 09:15:00 น.									



สถานีระบบบำบัดน้ำเสียแห่งที่ 1				สถานีระบบบำบัดน้ำเสียแห่งที่ 1					
28 มิ.ย. 2567 00:30:00 น.	69.7	4.7	47.3	847,669.5	28 มิ.ย. 2567 13:00:00 น.	70.1	4.7	50.3	848,356.9
28 มิ.ย. 2567 00:45:00 น.	69.7	4.7	49.0	847,681.8	28 มิ.ย. 2567 13:15:00 น.	70.5	4.7	49.7	848,369.3
28 มิ.ย. 2567 01:00:00 น.	69.6	4.7	53.5	847,695.1	28 มิ.ย. 2567 13:30:00 น.	69.8	4.7	48.7	848,381.4
28 มิ.ย. 2567 01:15:00 น.	69.6	4.7	61.1	847,710.4	28 มิ.ย. 2567 13:45:00 น.	69.7	4.7	48.3	848,393.6
28 มิ.ย. 2567 01:30:00 น.	69.7	4.7	61.2	847,725.7	28 มิ.ย. 2567 14:00:00 น.	69.7	4.7	48.4	848,405.6
28 มิ.ย. 2567 01:45:00 น.	69.7	4.7	61.5	847,741.0	28 มิ.ย. 2567 14:15:00 น.	69.6	4.7	48.4	848,417.8
28 มิ.ย. 2567 02:00:00 น.	69.6	4.7	60.4	847,756.1	28 มิ.ย. 2567 14:30:00 น.	69.7	4.7	49.0	848,430.0
28 มิ.ย. 2567 02:15:00 น.	69.6	4.7	59.6	847,771.1	28 มิ.ย. 2567 14:45:00 น.	69.7	4.7	49.3	848,442.3
28 มิ.ย. 2567 02:30:00 น.	69.6	4.7	58.7	847,785.8	28 มิ.ย. 2567 15:00:00 น.	69.7	4.7	50.1	848,454.8
28 มิ.ย. 2567 02:45:00 น.	69.6	4.7	57.8	847,800.2	28 มิ.ย. 2567 15:15:00 น.	69.8	4.7	49.9	848,467.3
28 มิ.ย. 2567 03:00:00 น.	69.6	4.7	57.8	847,814.6	28 มิ.ย. 2567 15:30:00 น.	69.7	4.7	49.3	848,479.6
28 มิ.ย. 2567 03:15:00 น.	69.8	4.7	57.4	847,829.0	28 มิ.ย. 2567 15:45:00 น.	69.7	4.7	48.8	848,491.8
28 มิ.ย. 2567 03:30:00 น.	70.0	4.7	56.8	847,843.2	28 มิ.ย. 2567 16:00:00 น.	69.7	4.7	49.2	848,504.1
28 มิ.ย. 2567 03:45:00 น.	69.6	4.7	56.6	847,857.3	28 มิ.ย. 2567 16:15:00 น.	69.6	4.7	49.7	848,516.6
28 มิ.ย. 2567 04:00:00 น.	69.4	4.7	56.0	847,871.3	28 มิ.ย. 2567 16:30:00 น.	69.6	4.7	51.6	848,529.4
28 มิ.ย. 2567 04:15:00 น.	69.2	4.7	55.7	847,885.3	28 มิ.ย. 2567 16:45:00 น.	69.6	4.7	52.8	848,542.6
28 มิ.ย. 2567 04:30:00 น.	69.6	4.7	54.3	847,898.8	28 มิ.ย. 2567 17:00:00 น.	69.7	4.7	53.4	848,556.0
28 มิ.ย. 2567 04:45:00 น.	69.6	4.7	52.3	847,911.9	28 มิ.ย. 2567 17:15:00 น.	69.6	4.7	53.4	848,569.4
28 มิ.ย. 2567 05:00:00 น.	69.6	4.7	51.0	847,924.6	28 มิ.ย. 2567 17:30:00 น.	69.6	4.7	53.3	848,582.7
28 มิ.ย. 2567 05:15:00 น.	69.7	4.7	50.7	847,937.3	28 มิ.ย. 2567 17:45:00 น.	69.7	4.7	52.0	848,595.7
28 มิ.ย. 2567 05:30:00 น.	69.8	4.7	50.9	847,950.0	28 มิ.ย. 2567 18:00:00 น.	69.6	4.7	50.8	848,608.4
28 มิ.ย. 2567 05:45:00 น.	69.8	4.7	51.1	847,962.8	28 มิ.ย. 2567 18:15:00 น.	69.6	4.7	50.9	848,621.1
28 มิ.ย. 2567 06:00:00 น.	69.6	4.7	51.2	847,975.6	28 มิ.ย. 2567 18:30:00 น.	69.6	4.7	50.6	848,633.8
28 มิ.ย. 2567 06:15:00 น.	69.6	4.7	51.0	847,988.4	28 มิ.ย. 2567 18:45:00 น.	69.5	4.7	50.6	848,646.4
28 มิ.ย. 2567 06:30:00 น.	69.6	4.7	51.2	848,001.1	28 มิ.ย. 2567 19:00:00 น.	69.6	4.7		848,658.9
28 มิ.ย. 2567 06:45:00 น.	69.4	4.7	51.8	848,014.1	28 มิ.ย. 2567 19:15:00 น.	69.6	4.7	49.4	848,671.3
28 มิ.ย. 2567 07:00:00 น.	69.2	4.7	51.8	848,027.1	28 มิ.ย. 2567 19:30:00 น.	69.6	4.7	48.9	848,683.5
28 มิ.ย. 2567 07:15:00 น.	68.9	4.7	52.5	848,040.1	28 มิ.ย. 2567 19:45:00 น.	69.7	4.7	48.9	848,695.8
28 มิ.ย. 2567 07:30:00 น.	68.6	4.7	52.2	848,053.2	28 มิ.ย. 2567 20:00:00 น.	69.6	4.7	49.0	848,708.0
28 มิ.ย. 2567 07:45:00 น.	69.6	4.7	51.7	848,066.1	28 มิ.ย. 2567 20:15:00 น.	69.6	4.7	48.6	848,720.1
28 มิ.ย. 2567 08:00:00 น.	69.6	4.7	51.5	848,079.0	28 มิ.ย. 2567 20:30:00 น.	69.6	4.7	47.1	848,731.9
28 มิ.ย. 2567 08:15:00 น.	69.7	4.7	52.9	848,092.3	28 มิ.ย. 2567 20:45:00 น.	69.7	4.7	45.3	848,743.3
28 มิ.ย. 2567 08:30:00 น.	69.6	4.7	55.7	848,106.2	28 มิ.ย. 2567 21:00:00 น.	69.7	4.7	43.9	848,754.3
28 มิ.ย. 2567 08:45:00 น.	69.7	4.7	57.3	848,120.5	28 มิ.ย. 2567 21:15:00 น.	69.6	4.7	43.0	848,764.9
28 มิ.ย. 2567 09:00:00 น.	69.7	4.7	58.5	848,135.1	28 มิ.ย. 2567 21:30:00 น.	69.6	4.7	42.3	848,775.6
28 มิ.ย. 2567 09:15:00 น.	69.7	4.7	58.5	848,149.8	28 มิ.ย. 2567 21:45:00 น.	69.6	4.7	41.9	848,786.0
28 มิ.ย. 2567 09:30:00 น.	69.7	4.7	58.3	848,164.3	28 มิ.ย. 2567 22:00:00 น.	69.6	4.7	42.1	848,796.6
28 มิ.ย. 2567 09:45:00 น.	69.5	4.7	57.9	848,178.8	28 มิ.ย. 2567 22:15:00 น.	69.6	4.7	42.0	848,807.1
28 มิ.ย. 2567 10:00:00 น.	69.4	4.7	57.7	848,193.2	28 มิ.ย. 2567 22:30:00 น.	69.6	4.7	41.8	848,817.5
28 มิ.ย. 2567 10:15:00 น.	70.5	4.7	57.5	848,207.6	28 มิ.ย. 2567 22:45:00 น.	69.6	4.7	41.6	848,827.9
28 มิ.ย. 2567 10:30:00 น.	70.8	4.7	57.5	848,222.0	28 มิ.ย. 2567 23:00:00 น.	69.6	4.7	41.4	848,838.3
28 มิ.ย. 2567 10:45:00 น.	70.2	4.7	56.2	848,236.0	28 มิ.ย. 2567 23:15:00 น.	69.6	4.7	41.3	848,848.6
28 มิ.ย. 2567 11:00:00 น.	68.8	4.7	55.2	848,249.8	28 มิ.ย. 2567 23:30:00 น.	69.6	4.7	41.4	848,858.9
28 มิ.ย. 2567 11:15:00 น.	69.6	4.7	55.0	848,263.6	28 มิ.ย. 2567 23:45:00 น.	69.6	4.7	41.5	848,869.3
28 มิ.ย. 2567 11:30:00 น.	71.1	4.7	54.6	848,277.2	29 มิ.ย. 2567 00:00:00 น.	69.6	4.7	41.4	848,879.6
28 มิ.ย. 2567 11:45:00 น.	70.7	4.7	54.6	848,290.9	29 มิ.ย. 2567 00:15:00 น.	69.7	4.7	41.9	848,890.1
28 มิ.ย. 2567 12:00:00 น.	69.9	4.7	54.6	848,304.5	29 มิ.ย. 2567 00:30:00 น.	69.7	4.7	43.3	848,900.9
28 มิ.ย. 2567 12:15:00 น.	69.5	4.7	54.8	848,318.3	29 มิ.ย. 2567 00:45:00 น.	69.6	4.7	44.1	848,912.0
28 มิ.ย. 2567 12:30:00 น.	69.0	4.7	52.9	848,331.4	29 มิ.ย. 2567 01:00:00 น.	69.6	4.7	44.1	848,923.0
28 มิ.ย. 2567 12:45:00 น.	69.9	4.7	51.3	848,344.3	29 มิ.ย. 2567 01:15:00 น.	69.6	4.7	43.6	848,933.9

สถานีระบบบำบัดน้ำเสียแห่งที่ 1				สถานีระบบบำบัดน้ำเสียแห่งที่ 1					
29 มิ.ย. 2567 01:30:00 น.	69.6	4.7	42.8	848,944.6	29 มิ.ย. 2567 14:00:00 น.	69.7	4.7	34.2	849,386.3
29 มิ.ย. 2567 01:45:00 น.	69.6	4.7	42.5	848,953.3	29 มิ.ย. 2567 14:15:00 น.	70.4	4.7	33.9	849,394.7
29 มิ.ย. 2567 02:00:00 น.	69.6	4.7	42.2	848,965.8	29 มิ.ย. 2567 14:30:00 น.	69.9	4.7	33.3	849,403.1
29 มิ.ย. 2567 02:15:00 น.	69.6	4.7	41.9	848,976.3	29 มิ.ย. 2567 14:45:00 น.	69.8	4.7	33.3	849,411.4
29 มิ.ย. 2567 02:30:00 น.	69.6	4.7	41.5	848,986.6	29 มิ.ย. 2567 15:00:00 น.	70.0	4.7	32.9	849,419.6
29 มิ.ย. 2567 02:45:00 น.	69.6	4.7	40.9	848,996.9	29 มิ.ย. 2567 15:15:00 น.	69.7	4.7	32.4	849,427.6
29 มิ.ย. 2567 03:00:00 น.	69.5	4.7	40.2	849,006.9	29 มิ.ย. 2567 15:30:00 น.	69.6	4.7	32.6	849,435.8
29 มิ.ย. 2567 03:15:00 น.	69.5	4.7	39.3	849,016.8	29 มิ.ย. 2567 15:45:00 น.	69.1	4.7	32.3	849,443.8
29 มิ.ย. 2567 03:30:00 น.	69.6	4.7	38.7	849,026.4	29 มิ.ย. 2567 16:00:00 น.	70.5	4.7	31.1	849,451.6
29 มิ.ย. 2567 03:45:00 น.	69.6	4.7	38.3	849,036.0	29 มิ.ย. 2567 16:15:00 น.	70.4	4.7	30.0	849,459.1
29 มิ.ย. 2567 04:00:00 น.	69.6	4.7	38.0	849,045.5	29 มิ.ย. 2567 16:30:00 น.	70.1	4.7	28.9	849,466.3
29 มิ.ย. 2567 04:15:00 น.	69.8	4.7	37.8	849,054.9	29 มิ.ย. 2567 16:45:00 น.	70.1	4.7	28.4	849,473.4
29 มิ.ย. 2567 04:30:00 น.	69.8	4.7	37.6	849,064.3	29 มิ.ย. 2567 17:00:00 น.	69.8	4.7	27.8	849,480.4
29 มิ.ย. 2567 04:45:00 น.	68.7	4.7	37.4	849,073.7	29 มิ.ย. 2567 17:15:00 น.	69.5	4.7		849,487.3
29 มิ.ย. 2567 05:00:00 น.	69.6	4.7	36.8	849,082.9	29 มิ.ย. 2567 17:30:00 น.	69.7	4.7	27.7	849,494.2
29 มิ.ย. 2567 05:15:00 น.	69.6	4.7	36.1	849,091.9	29 มิ.ย. 2567 17:45:00 น.	69.7	4.7	28.0	849,501.2
29 มิ.ย. 2567 05:30:00 น.	69.6	4.7	35.9	849,100.9	29 มิ.ย. 2567 18:00:00 น.	69.7	4.7	28.3	849,508.3
29 มิ.ย. 2567 05:45:00 น.	69.6	4.7	35.5	849,109.8	29 มิ.ย. 2567 18:15:00 น.	69.8	4.7	28.4	849,515.4
29 มิ.ย. 2567 06:00:00 น.	69.6	4.7	35.3	849,118.6	29 มิ.ย. 2567 18:30:00 น.	69.6	4.7	28.3	849,522.4
29 มิ.ย. 2567 06:15:00 น.	69.6	4.7	34.9	849,127.3	29 มิ.ย. 2567 18:45:00 น.	69.7	4.7	28.2	849,529.5
29 มิ.ย. 2567 06:30:00 น.	69.3	4.7	34.7	849,136.0	29 มิ.ย. 2567 19:00:00 น.	69.7	4.7	28.2	849,536.6
29 มิ.ย. 2567 06:45:00 น.	68.9	4.7	34.7	849,144.7	29 มิ.ย. 2567 19:15:00 น.	69.6	4.7	28.4	849,543.6
29 มิ.ย. 2567 07:00:00 น.	69.6	4.7	34.4	849,153.3	29 มิ.ย. 2567 19:30:00 น.	69.6	4.7	29.0	849,550.9
29 มิ.ย. 2567 07:15:00 น.	69.6	4.7	34.2	849,161.8	29 มิ.ย. 2567 19:45:00 น.	69.6	4.7	29.5	849,558.3
29 มิ.ย. 2567 07:30:00 น.	69.7	4.7	34.2	849,1					



สถานีระบบบำบัดน้ำเสียแห่งที่ 1					สถานีระบบบำบัดน้ำเสียแห่งที่ 1				
30 มิ.ย. 2567 02:30:00 น.	69.6	4.7	29.5	849,768.8	30 มิ.ย. 2567 15:00:00 น.	70.7	4.7	31.7	850,161.7
30 มิ.ย. 2567 02:45:00 น.	69.6	4.7	29.5	849,776.2	30 มิ.ย. 2567 15:15:00 น.	69.8	4.7	31.3	850,169.5
30 มิ.ย. 2567 03:00:00 น.	69.6	4.7	29.6	849,783.6	30 มิ.ย. 2567 15:30:00 น.	69.7	4.7	31.2	850,177.3
30 มิ.ย. 2567 03:15:00 น.	69.6	4.7	29.9	849,791.1	30 มิ.ย. 2567 15:45:00 น.	69.4	4.7	31.0	850,185.1
30 มิ.ย. 2567 03:30:00 น.	69.6	4.7	30.0	849,798.6	30 มิ.ย. 2567 16:00:00 น.	69.2	4.7	30.1	850,192.6
30 มิ.ย. 2567 03:45:00 น.	69.6	4.7	30.0	849,806.1	30 มิ.ย. 2567 16:15:00 น.	70.3	4.7	29.1	850,199.9
30 มิ.ย. 2567 04:00:00 น.	69.6	4.7	30.9	849,813.8	30 มิ.ย. 2567 16:30:00 น.	69.9	4.7	28.3	850,206.9
30 มิ.ย. 2567 04:15:00 น.	69.6	4.7	31.9	849,821.8	30 มิ.ย. 2567 16:45:00 น.	69.4	4.7	27.7	850,213.8
30 มิ.ย. 2567 04:30:00 น.	69.6	4.7	32.5	849,829.9	30 มิ.ย. 2567 17:00:00 น.	69.9	4.7	27.3	850,220.6
30 มิ.ย. 2567 04:45:00 น.	69.6	4.7	32.4	849,838.0	30 มิ.ย. 2567 17:15:00 น.	70.0	4.7	27.3	850,227.4
30 มิ.ย. 2567 05:00:00 น.	69.8	4.7	32.3	849,846.1	30 มิ.ย. 2567 17:30:00 น.	69.9	4.7	27.2	850,234.3
30 มิ.ย. 2567 05:15:00 น.	70.0	4.7	32.3	849,854.1	30 มิ.ย. 2567 17:45:00 น.	70.7	4.7	26.9	850,241.0
30 มิ.ย. 2567 05:30:00 น.	69.6	4.7	32.4	849,862.3	30 มิ.ย. 2567 18:00:00 น.	69.7	4.7	26.6	850,247.6
30 มิ.ย. 2567 05:45:00 น.	69.6	4.7	32.3	849,870.3	30 มิ.ย. 2567 18:15:00 น.	69.2	4.7	26.6	850,254.3
30 มิ.ย. 2567 06:00:00 น.	69.6	4.7	32.1	849,878.3	30 มิ.ย. 2567 18:30:00 น.	69.7	4.7	26.7	850,260.9
30 มิ.ย. 2567 06:15:00 น.	69.6	4.7	32.0	849,886.3	30 มิ.ย. 2567 18:45:00 น.	69.6	4.7	26.7	850,267.6
30 มิ.ย. 2567 06:30:00 น.	69.6	4.7	31.9	849,894.3	30 มิ.ย. 2567 19:00:00 น.	69.7	4.7	26.8	850,274.3
30 มิ.ย. 2567 06:45:00 น.	69.6	4.7	31.9	849,902.3	30 มิ.ย. 2567 19:15:00 น.	69.7	4.7	27.1	850,281.1
30 มิ.ย. 2567 07:00:00 น.	69.6	4.7	31.9	849,910.3	30 มิ.ย. 2567 19:30:00 น.	69.7	4.7	26.9	850,287.8
30 มิ.ย. 2567 07:15:00 น.	69.6	4.7	31.8	849,918.2	30 มิ.ย. 2567 19:45:00 น.	69.7	4.7	27.5	850,294.7
30 มิ.ย. 2567 07:30:00 น.	69.7	4.7	31.8	849,926.1	30 มิ.ย. 2567 20:00:00 น.	69.7	4.7	28.6	850,301.8
30 มิ.ย. 2567 07:45:00 น.	69.6	4.7	31.6	849,934.0	30 มิ.ย. 2567 20:15:00 น.	69.7	4.7	29.5	850,309.2
30 มิ.ย. 2567 08:00:00 น.	69.7	4.7	31.0	849,941.8	30 มิ.ย. 2567 20:30:00 น.	69.7	4.7	30.0	850,316.7
30 มิ.ย. 2567 08:15:00 น.	69.6	4.7	30.2	849,949.3	30 มิ.ย. 2567 20:45:00 น.	69.7	4.7	30.2	850,324.3
30 มิ.ย. 2567 08:30:00 น.	69.6	4.7	30.0	849,956.8	30 มิ.ย. 2567 21:00:00 น.	69.6	4.7	30.4	850,331.9
30 มิ.ย. 2567 08:45:00 น.	69.6	4.7	29.8	849,964.3	30 มิ.ย. 2567 21:15:00 น.	69.7	4.7	30.5	850,339.5
30 มิ.ย. 2567 09:00:00 น.	69.7	4.7	29.7	849,971.7	30 มิ.ย. 2567 21:30:00 น.	69.7	4.7	30.6	850,347.1
30 มิ.ย. 2567 09:15:00 น.	69.6	4.7	29.6	849,979.1	30 มิ.ย. 2567 21:45:00 น.	69.7	4.7	30.2	850,354.7
30 มิ.ย. 2567 09:30:00 น.	69.7	4.7	29.8	849,986.5	30 มิ.ย. 2567 22:00:00 น.	69.7	4.7	30.0	850,362.2
30 มิ.ย. 2567 09:45:00 น.	69.7	4.7	29.7	849,993.9	30 มิ.ย. 2567 22:15:00 น.	69.7	4.7	29.8	850,369.6
30 มิ.ย. 2567 10:00:00 น.	69.7	4.7	29.9	850,001.4	30 มิ.ย. 2567 22:30:00 น.	69.7	4.7	29.9	850,377.1
30 มิ.ย. 2567 10:15:00 น.	69.7	4.7	30.4	850,009.0	30 มิ.ย. 2567 22:45:00 น.	69.7	4.7	30.0	850,384.6
30 มิ.ย. 2567 10:30:00 น.	69.7	4.7	30.9	850,016.8	30 มิ.ย. 2567 23:00:00 น.	69.7	4.7	29.9	850,392.1
30 มิ.ย. 2567 10:45:00 น.	69.9	4.7	31.2	850,024.5	30 มิ.ย. 2567 23:15:00 น.	69.7	4.7	29.7	850,399.5
30 มิ.ย. 2567 11:00:00 น.	70.2	4.7	31.2	850,032.3	30 มิ.ย. 2567 23:30:00 น.	69.6	4.7	29.7	850,406.9
30 มิ.ย. 2567 11:15:00 น.	69.9	4.7	31.1	850,040.1	30 มิ.ย. 2567 23:45:00 น.	69.6	4.7	29.5	850,414.3
30 มิ.ย. 2567 11:30:00 น.	70.2	4.7	31.2	850,047.9	1 ก.ค. 2567 00:00:00 น.	69.6	4.7	28.9	850,421.6
30 มิ.ย. 2567 11:45:00 น.	70.4	4.7	31.4	850,055.8	1 ก.ค. 2567 00:15:00 น.	69.6	4.7	28.2	850,428.6
30 มิ.ย. 2567 12:00:00 น.	69.7	4.7	32.1	850,063.8	1 ก.ค. 2567 00:30:00 น.	69.6	4.7	27.9	850,435.6
30 มิ.ย. 2567 12:15:00 น.	69.3	4.7	32.8	850,071.9	1 ก.ค. 2567 00:45:00 น.	69.4	4.7	27.7	850,442.4
30 มิ.ย. 2567 12:30:00 น.	69.6	4.7	32.8	850,080.1	1 ก.ค. 2567 01:00:00 น.	69.8	4.7	27.6	850,449.4
30 มิ.ย. 2567 12:45:00 น.	69.0	4.7	32.9	850,088.4	1 ก.ค. 2567 01:15:00 น.	70.2	4.7	27.7	850,456.3
30 มิ.ย. 2567 13:00:00 น.	69.9	4.7	33.1	850,096.6	1 ก.ค. 2567 01:30:00 น.	69.6	4.7	27.8	850,463.3
30 มิ.ย. 2567 13:15:00 น.	70.1	4.7	33.3	850,104.9	1 ก.ค. 2567 01:45:00 น.	69.6	4.7	27.7	850,470.1
30 มิ.ย. 2567 13:30:00 น.	70.7	4.7	33.1	850,113.3	1 ก.ค. 2567 02:00:00 น.	69.6	4.7	27.6	850,477.0
30 มิ.ย. 2567 13:45:00 น.	70.0	4.7	32.7	850,121.4	1 ก.ค. 2567 02:15:00 น.	69.6	4.7	27.4	850,483.9
30 มิ.ย. 2567 14:00:00 น.	70.7	4.7	32.3	850,129.5	1 ก.ค. 2567 02:30:00 น.	69.6	4.7	27.4	850,490.7
30 มิ.ย. 2567 14:15:00 น.	71.0	4.7	32.4	850,137.6	1 ก.ค. 2567 02:45:00 น.	69.6	4.7	27.6	850,497.6
30 มิ.ย. 2567 14:30:00 น.	70.4	4.7	32.5	850,145.8	1 ก.ค. 2567 03:00:00 น.	69.6	4.7	28.0	850,504.6
30 มิ.ย. 2567 14:45:00 น.	70.1	4.7	32.1	850,153.8	1 ก.ค. 2567 03:15:00 น.	69.6	4.7	28.0	850,511.6

สถานีระบบบำบัดน้ำเสียแห่งที่ 1					สถานีระบบบำบัดน้ำเสียแห่งที่ 1				
1 ก.ค. 2567 03:30:00 น.	69.6	4.7	28.1	850,518.6	1 ก.ค. 2567 16:00:00 น.	69.6	4.7	29.6	850,911.8
1 ก.ค. 2567 03:45:00 น.	69.6	4.7	28.6	850,525.8	1 ก.ค. 2567 16:15:00 น.	68.8	4.7	28.6	850,918.9
1 ก.ค. 2567 04:00:00 น.	69.6	4.7	30.0	850,533.3	1 ก.ค. 2567 16:30:00 น.	68.8	4.7	28.0	850,925.9
1 ก.ค. 2567 04:15:00 น.	69.6	4.7	30.7	850,540.9	1 ก.ค. 2567 16:45:00 น.	69.4	4.7	27.4	850,932.8
1 ก.ค. 2567 04:30:00 น.	69.6	4.7	31.3	850,548.8	1 ก.ค. 2567 17:00:00 น.	69.6	4.7	26.9	850,939.4
1 ก.ค. 2567 04:45:00 น.	69.7	4.7	31.6	850,556.7	1 ก.ค. 2567 17:15:00 น.	68.5	4.8	26.3	850,946.1
1 ก.ค. 2567 05:00:00 น.	69.8	4.7	31.8	850,564.6	1 ก.ค. 2567 17:30:00 น.	69.2	4.7	25.7	850,952.4
1 ก.ค. 2567 05:15:00 น.	69.6	4.7	31.5	850,572.5	1 ก.ค. 2567 17:45:00 น.	70.2	4.7	25.7	850,958.9
1 ก.ค. 2567 05:30:00 น.	69.6	4.7	31.2	850,580.3	1 ก.ค. 2567 18:00:00 น.	70.5	4.7	26.5	850,965.5
1 ก.ค. 2567 05:45:00 น.	69.6	4.7	30.9	850,588.1	1 ก.ค. 2567 18:15:00 น.	69.6	4.7	26.5	850,972.1
1 ก.ค. 2567 06:00:00 น.	69.6	4.7	30.7	850,595.7	1 ก.ค. 2567 18:30:00 น.	69.7	4.7	26.4	850,978.8
1 ก.ค. 2567 06:15:00 น.	69.6	4.7	30.7	850,603.4	1 ก.ค. 2567 18:45:00 น.	69.6	4.7	26.3	850,985.3
1 ก.ค. 2567 06:30:00 น.	69.6	4.7	31.0	850,611.1	1 ก.ค. 2567 19:00:00 น.	69.3	4.7	26.6	850,991.9
1 ก.ค. 2567 06:45:00 น.	69.6	4.7	31.1	850,618.9	1 ก.ค. 2567 19:15:00 น.	69.5	4.7	26.8	850,998.7
1 ก.ค. 2567 07:00:00 น.	69.6	4.7	31.1	850,626.7	1 ก.ค. 2567 19:30:00 น.	69.7	4.7	27.1	851,005.4
1 ก.ค. 2567 07:15:00 น.	69.6	4.7	31.7	850,634.6	1 ก.ค. 2567 19:45:00 น.	69.7	4.7	27.6	851,012.4
1 ก.ค. 2567 07:30:00 น.	69.6	4.7	32.5	850,642.8	1 ก.ค. 2567 20:00:00 น.	69.7	4.7	28.9	851,019.6
1 ก.ค. 2567 07:45:00 น.	69.6	4.7	32.2	850,650.8	1 ก.ค. 2567 20:15:00 น.	69.7	4.7	30.0	851,027.1
1 ก.ค. 2567 08:00:00 น.	69.6	4.7	31.5	850,658.6	1 ก.ค. 2567 20:30:00 น.	69.7	4.7	31.5	851,034.9
1 ก.ค. 2567 08:15:00 น.	69.6	4.7	30.7	850,666.3	1 ก.ค. 2567 20:45:00 น.	69.7	4.7	32.4	851,043.1
1 ก.ค. 2567 08:30:00 น.	69.7	4.7	30.3	850,673.9	1 ก.ค. 2567 21:00:00 น.	69.7	4.7	32.7	851,051.3
1 ก.ค. 2567 08:45:00 น.	69.6	4.7	30.1	850,681.4	1 ก.ค. 2567 21:15:00 น.	69.7	4.7	32.6	851,059.4
1 ก.ค. 2567 09:00:00 น.	69.8	4.7	30.2	850,689.0	1 ก.ค. 2567 21:30:00 น.	69.7	4.7	32.6	851,067.6
1 ก.ค. 2567 09:15:00 น.	70.1	4.7	30.3	850,696.6	1 ก.ค. 2567 21:45:00 น.	69.7	4.7	32.2	851,075.6
1 ก.ค. 2567 09:30:00 น.	69.6	4.7	30.6	850,704.2	1 ก.ค. 2567 22:00:00 น.	69.7	4.7	31.9	851,083.6
1 ก.ค. 2567 09:45:00 น.	69.6	4.7	30.7	850,711.9	1 ก.ค. 2567 22:15:00 น.	69.7	4.7	31.8	851,091.5
1 ก.ค. 2567 10:00:00 น.	69.7	4.7	30.7	850,719.6	1 ก.ค. 2567 22:30:00 น.	69.7	4.7	31.6	851,099.4
1 ก.ค. 2567 10:15:00 น.	69.9	4.7	30.8	850,727.3	1 ก.ค. 2567 22:45:00 น.	69.7	4.7	31.4	851,107.3
1 ก.ค. 2567 10:30:00 น.	69.7	4.7	30.9	850,735.0	1 ก.ค. 2567 23:00:00 น.	69.6	4.7	31.3	851,115.1
1 ก.ค. 2567 10:45:00 น.	69.8	4.7	30.8	850,742.7	1 ก.ค. 2567 23:15:00 น.	69.7	4.7	31.7	851,123.1
1 ก.ค. 2567 11:00:00 น.	69.7	4.7	31.0	850,750.4	1 ก.ค. 2567 23:30:00 น.	69.7	4.7	31.9	851,131.0
1 ก.ค. 2567 11:15:00 น.	69.8	4.7	31.3	850,758.3	1 ก.ค. 2567 23:45:00 น.	69.7	4.7	31.8	851,139.0
1 ก.ค. 2567 11:30:00 น.	69.6	4.7	31.4	850,766.1					
1 ก.ค. 2567 11:45:00 น.	70.1	4.7	31.8	850,774.0					
1 ก.ค. 2567 12:00:00 น.	70.7	4.7	32.7	850,782.2					
1 ก.ค. 2567 12:15:00 น.	70.0	4.7	33.5	850,790.6					
1 ก.ค. 2567 12:30:00 น.	70.0	4.7	33.9	850,799.0					
1 ก.ค. 2567 12:45:00 น.	71.0	4.7	34.1	850,807.6					
1 ก.ค. 2567 13:00:00 น.	70.9	4.7	33.5	850,815.9					
1 ก.ค. 2567 13:15:00 น.	69.7	4.7	33.1	850,824.2					
1 ก.ค. 2567 13:30:00 น.	69.2	4.7	32.8	850,832.4					
1 ก.ค. 2567 13:45:00 น.	70.1	4.7	32.5	850,840.5					
1 ก.ค. 2567 14:00:00 น.	69.1	4.7	32.6	850,848.6					
1 ก.ค. 2567 14:15:00 น.	69.3	4.7	32.8	850,856.9	</				