ภาคผนวก

> ภาพแสดงที่ตั้งโครงการ

> บริเวณพื้นที่รอบโครงการ

ป้ายชื่อโครงการ และบริเวณภายนอกตัวอาคาร

ป้อมยามและเจ้าหน้าที่รักษาความปลอดภัย ตลอด 24 ชั่วโมง

กระจกโค้งบริเวณทางโค้ง

กล้องวงจรปิดบริเวณโดยรอบพื้นที่โครงการ

ป้ายบ่งชี้ทางหนีไฟ

อุปกรณ์ดับเพลิง

หัวจ่ายน้ำดับเพลิง

รางระบายน้ำภายในโครงการ

จุดล้างตัวก่อนลงสระว่ายน้ำ

บริเวณโดยรอบสระว่ายน้ำ

ห้องน้ำบริเวณสระว่ายน้ำ มีล็อคเกอร์สำหรับเก็บของใช้ส่วนตัว

บริเวณโดยรอบพื้นที่จอดรถ

บริเวณโดยรอบโครงการและพื้นที่เขียว

แสดงการเก็บตัวอย่างคุณภาพน้ำทิ้ง

แสดงการเก็บตัวอย่างคุณภาพน้ำในสระว่ายน้ำ

ภาคผนวก

ผลการตรวจวิเคราะห์คุณภาพน้ำทิ้ง

ตารางการตรวจคุณภาพน้ำเสีย

เดือน มกราคม 2567หน้า1/2

บริษัท เอ็นไวแล็บ จำกัด 540,540/1 ซอยบางแค 7 แขวงบางแค เขตบางแค กรุงเทพฯ 10160
Envilab Co., Ltd. 540,540/1 Soi Bangkhae 7 Bangkhae Bangkhae Bangkok 10160
Tel : 02-802-3577-8 Fax. 02-802-3773 E-mail : info@evltesting.com
Neediss Envilab

รายงานผลการวิเคราะห์

ชื่อโครงการ	:	เดอะ ไดมอนด์ นวนคร-ลลาดไท อาคาร C			
ชื่อลูกค้า	:	นิติบุคคลอาคารชุดเดอะ ไดมอนด์ นวนคร-ลลาดไท C			
ที่อยู่ลูกค้า	:	เลขที่ 99/335 หมู่ 14 ตำบลคลองหนึ่ง อำเภอคลองหลวง ปทุมธานี 12120			
มาตรฐานวิธีวิเคราะห์	:	Standard Methods for the Examination of Water and Wastewater 23rd ed.,2017.			
เครื่องมือเก็บตัวอย่าง/วิเคราะห์	:	Grab Sampling			
สถานที่เก็บตัวอย่าง	:	คุณภาพน้ำทิ้ง (จุดพักน้ำทิ้งก่อนระบายสู่สาธารณะ)	ผู้เก็บตัวอย่าง	:	บริษัท เอ็นไวแล็บ จำกัด
วันที่เก็บตัวอย่าง	:	11 มกราคม 2567	วันที่รับตัวอย่าง	:	11 มกราคม 2567
วันที่วิเคราะห์	:	11-17 มกราคม 2567	วันที่พิมพ์รายงาน	:	2 กุมภาพันธ์ 2567
หมายเลขตัวอย่าง	:	WT-24-000843-000846,000848	หมายเลขรายงานผลการวิเคราะห์	:	00048/67

พารามิเตอร์	หน่วย	มาตรฐานวิธีวิเคราะห์	ผลวิเคราะห์
pH	-	Electrometric Method	7.76
Biochemical Oxygen Demand (BOD)	mg/l	5-Day BOD Test Method	39
Total Suspended Solids (TSS)	mg/l	Dried at 103-105 °C Method	14
Sulfide	mg/l	Iodometric Method	1.8
TKN	mg/l	Semi-Micro and Macro Kjeldahl Method	76.49
Fat Oil & Grease	mg/l	Liquid-Liquid, Partition-Gravimetric Method	2.2

หมายเหตุ สภาพตัวอย่าง : ของเหลว สีเหลืองขุ่น

นางสาวนิรชา จันทรมาศ
เจ้าหน้าที่วิเคราะห์

Envilab Co.,Ltd.

นางสาวณิชาริย์ เดิมสายทอง
ทีมบริหารวิชาการ

ผลการวิเคราะห์นี้รับรองเฉพาะตัวอย่างที่ได้ทำการวิเคราะห์เท่านั้น
ห้ามทำสำเนารายงานผลการวิเคราะห์เพียงบางส่วนโดยไม่ได้รับอนุญาตจากห้องปฏิบัติการเป็นลายลักษณ์อักษร

ประกาศใช้ 01/02/2566 FE-REP-01-28:Rev.01

บริษัท เอ็นไวแล็บ จำกัด 540/540/1 ซอยบางแค 7 แขวงบางแค เขตบางแค กรุงเทพฯ 10160
Envilab Co., Ltd. 540/540/1 Soi Bangkhae 7 Bangkhae Bangkhae Bangkok 10160
Tel : 02-802-3577-8 Fax. 02-802-3773 E-mail : info@evltesting.com Neediss Envilab

รายงานผลการวิเคราะห์

ชื่อโครงการ	:	เดอะ ไดมอนด์ นวนคร-ตลาดไท อาคาร C			
ชื่อลูกค้า	:	นิติบุคคลอาคารชุดเดอะ ไดมอนด์ นวนคร-ตลาดไท C			
ที่อยู่ลูกค้า	:	เลขที่ 99/335 หมู่ 14 ตำบลคลองหนึ่ง อำเภอคลองหลวง ปทุมธานี 12120			
มาตรฐานวิธีวิเคราะห์	:	Standard Methods for the Examination of Water and Wastewater 23rd ed.,2017.			
เครื่องมือเก็บตัวอย่าง/วิเคราะห์	:	Grab Sampling			
สถานที่เก็บตัวอย่าง	:	คุณภาพน้ำทิ้ง (จุดพักน้ำทิ้งก่อนระบายสู่สาธารณะ)	ผู้เก็บตัวอย่าง	:	บริษัท เอ็นไวแล็บ จำกัด
วันที่เก็บตัวอย่าง	:	11 มกราคม 2567	วันที่รับตัวอย่าง	:	11 มกราคม 2567
วันที่วิเคราะห์	:	11-18 มกราคม 2567	วันที่พิมพ์รายงาน	:	2 กุมภาพันธ์ 2567
หมายเลขตัวอย่าง	:	WT-24-000847	หมายเลขรายงานผลการวิเคราะห์	:	00048/67

พารามิเตอร์	หน่วย	มาตรฐานวิธีวิเคราะห์	ผลวิเคราะห์
Total Coliform Bacteria (TCB)	MPN/100 ml	MPN Test Method	$>1.6 \times 10^5$

หมายเหตุ สภาพตัวอย่าง : ของเหลว สีเหลืองขุ่น

นางสาวจีรนันท์ เนียลเชื่น
เจ้าหน้าที่วิเคราะห์

Envilab Co.,Ltd.

นางสาวธรากร หองดีแท้
ทีมบริหารวิชาการ

ผลการวิเคราะห์นี้รับรองเฉพาะตัวอย่างที่ได้ทำการวิเคราะห์เท่านั้น
ห้ามคัดอ่านรายงานผลการวิเคราะห์เพียงบางส่วนโดยไม่ได้รับอนุญาตจากห้องปฏิบัติการเป็นลายลักษณ์อักษร

ประกาศใช้ 01/02/2566 FE-REP-01-28:Rev.01

เดือน กุมภาพันธุ หน้า ½

บริษัท เอ็นไวแล็บ จำกัด
Envilab Co., Ltd.

Needes Envilab

รายงานผลการวิเคราะห์

ชื่อโครงการ	: นิติบุคคลอาคารชุดเดอะ โดมอนด์ นวนคร-ลลาดไท C		
ชื่อลูกค้า	: นิติบุคคลอาคารชุดเดอะ โดมอนด์ นวนคร-ลลาดไท C		
ที่อยู่ลูกค้า	: เลขที่ 99/335 หมู่ 14 ตำบลคลองหนึ่ง อำเภอคลองหลวง ปทุมธานี 12120		
มาตรฐานวิธีวิเคราะห์	: Standard Methods for the Examination of Water and Wastewater 23rd ed.,2017.		
เครื่องมือเก็บตัวอย่าง/วิเคราะห์	: Grab Sampling		
สถานที่เก็บตัวอย่าง	: คณภาพน้ำทิ้ง (จุดพักน้ำทิ้งก่อนระบายสู่สาธารณะ)	ผู้เก็บตัวอย่าง	: บริษัท เอ็นไวแล็บ จำกัด
วันที่เก็บตัวอย่าง	: 6 กุมภาพันธ์ 2567	วันที่รับตัวอย่าง	: 6 กุมภาพันธ์ 2567
วันที่วิเคราะห์	: 6-13 กุมภาพันธ์ 2567	วันที่พิมพ์รายงาน	: 20 กุมภาพันธ์ 2567
หมายเลขตัวอย่าง	: WT-24-001992-001995,001997	หมายเลขรายงานผลการวิเคราะห์	: 00284/67

พารามิเตอร์	หน่วย	มาตรฐานวิธีวิเคราะห์	ผลวิเคราะห์
pH	-	Electrometric Method	7.89
Biochemical Oxygen Demand (BOD)	mg/l	5-Day BOD Test Method	34
Total Suspended Solids (TSS)	mg/l	Dried at 103-105 °C Method	8
Sulfide	mg/l	Iodometric Method	0.6
TKN	mg/l	Semi-Micro and Macro Kjeldahl Method	75.24
Fat Oil & Grease	mg/l	Liquid-Liquid, Partition-Gravimetric Method	1.9

หมายเหตุ สภาพตัวอย่าง : ของเหลวสีเหลืองขุ่น

นางสาวนิรยา จันทรมาศ
เจ้าหน้าที่วิเคราะห์

Envilab Co.,Ltd.

นางสาวณิชารีย์ เดิมสายทอง
ทีมบริหารวิชาการ

ผลการวิเคราะห์นี้รับรองเฉพาะตัวอย่างที่ได้ทำการวิเคราะห์เท่านั้น
ห้ามคัดลอกรายงานผลการวิเคราะห์เพียงบางส่วนโดยไม่ได้รับอนุญาตจากห้องปฏิบัติการเป็นลายลักษณ์อักษร
หน้า 1/1

ประกาศใช้ 01/02/2566 FE-REP-01-28:Rev 01

บริษัท เอ็นไวแล็บ จำกัด
Envilab Co., Ltd.
Needes Envilab

รายงานผลการวิเคราะห์

ชื่อโครงการ	:	นิติบุคคลอาคารชุดเดอะ ไลมอนด์ นวนคร-ตลาดไท C			
ชื่อลูกค้า	:	นิติบุคคลอาคารชุดเดอะ ไลมอนด์ นวนคร-ตลาดไท C			
ที่อยู่ลูกค้า	:	เลขที่ 99/335 หมู่ 14 ตำบลคลองหนึ่ง อำเภอคลองหลวง ปทุมธานี 12120			
มาตรฐานวิธีวิเคราะห์	:	Standard Methods for the Examination of Water and Wastewater 23rd ed.,2017.			
เครื่องมือเก็บตัวอย่าง/วิเคราะห์	:	Grab Sampling			
สถานที่เก็บตัวอย่าง	:	คุณภาพน้ำทิ้ง (จุดพักน้ำทิ้งก่อนระบายสู่สาธารณะ)	ผู้เก็บตัวอย่าง	:	บริษัท เอ็นไวแล็บ จำกัด
วันที่เก็บตัวอย่าง	:	6 กุมภาพันธ์ 2567	วันที่รับตัวอย่าง	:	6 กุมภาพันธ์ 2567
วันที่วิเคราะห์	:	6-12 กุมภาพันธ์ 2567	วันที่พิมพ์รายงาน	:	20 กุมภาพันธ์ 2567
หมายเลขตัวอย่าง	:	WT-24-001996	หมายเลขรายงานผลการวิเคราะห์	:	00284/67

พารามิเตอร์	หน่วย	มาตรฐานวิธีวิเคราะห์	ผลวิเคราะห์
Total Coliform Bacteria (TCB)	MPN/100 ml	MPN Test Method	$>1.6 \times 10^5$

หมายเหตุ สภาพตัวอย่าง : ของเหลวสีเหลืองขุ่น

นางสาวจีรนันท์ เนียลเขื่น
เจ้าหน้าที่วิเคราะห์

Envilab Co.,Ltd.

นางสาวธรากร ทองดีแท้
ทีมบริหารวิชาการ

ผลการวิเคราะห์นี้รับรองเฉพาะตัวอย่างที่ได้ทำการวิเคราะห์เท่านั้น
ห้ามคัดลอกรายงานผลการวิเคราะห์ส่วนใดส่วนหนึ่งโดยไม่ได้รับอนุญาตจากห้องปฏิบัติการเป็นลายลักษณ์อักษร

ประกาศใช้ 01/02/2566 FE-REP-01-28 Rev.01

บริษัท เอ็นไวแล็บ จำกัด 540,540/1 ซอยบางแค 7 แขวงบางแค เขตบางแค กรุงเทพฯ 10160
Envilab Co., Ltd. 540,540/1 Soi Bangkhae 7 Bangkhae Bangkhae Bangkok 10160
Tel : 02-802-3577-8 Fax. 02-802-3773 E-mail : info@evltesting.com

Neediss Envilab

รายงานผลการวิเคราะห์

ชื่อโครงการ	:	นิติบุคคลอาคารชุดเดอะ ไดมอนด์ นวนคร-ตลาดไท C			
ชื่อลูกค้า	:	นิติบุคคลอาคารชุดเดอะ ไดมอนด์ นวนคร-ตลาดไท C			
ที่อยู่ลูกค้า	:	เลขที่ 99/335 หมู่ 14 ตำบลคลองหนึ่ง อำเภอคลองหลวง ปทุมธานี 12120			
มาตรฐานวิธีวิเคราะห์	:	Standard Methods for the Examination of Water and Wastewater 23rd ed.,2017.			
เครื่องมือเก็บตัวอย่าง/วิเคราะห์	:	Grab Sampling			
สถานที่เก็บตัวอย่าง	:	คุณภาพน้ำทิ้ง (จุดพักน้ำทิ้งก่อนระบายสู่สาธารณะ)	**ผู้เก็บตัวอย่าง**	:	บริษัท เอ็นไวแล็บ จำกัด
วันที่เก็บตัวอย่าง	:	10 มีนาคม 2567	**วันที่รับตัวอย่าง**	:	11 มีนาคม 2567
วันที่วิเคราะห์	:	11-15 มีนาคม 2567	**วันที่พิมพ์รายงาน**	:	22 มีนาคม 2567
หมายเลขตัวอย่าง	:	WT-24-004536-004539,004541	**หมายเลขรายงานผลการวิเคราะห์**	:	00619/67

พารามิเตอร์	หน่วย	มาตรฐานวิธีวิเคราะห์	ผลวิเคราะห์
pH	-	Electrometric Method	7.24
Biochemical Oxygen Demand (BOD)	mg/l	5-Day BOD Test Method	22
Total Suspended Solids (TSS)	mg/l	Dried at 103-105 °C Method	10
Sulfide	mg/l	Iodometric Method	1.5
TKN	mg/l	Semi-Micro and Macro Kjeldahl Method	66.53
Fat Oil & Grease	mg/l	Liquid-Liquid, Partition-Gravimetric Method	1.6

หมายเหตุ สภาพตัวอย่าง : ของเหลว สีเหลืองขุ่น มีตะกอน

นางสาวนิรชา จันทรมาศ
เจ้าหน้าที่วิเคราะห์

Envilab Co.,Ltd.

นางสาวณิชารีย์ เดิมสายทอง
ทีมบริหารวิชาการ

ผลการวิเคราะห์นี้รับรองเฉพาะตัวอย่างที่ได้ทำการวิเคราะห์เท่านั้น
ห้ามคัดถ่ายรายงานผลการวิเคราะห์เพียงบางส่วนโดยไม่ได้รับอนุญาตจากห้องปฏิบัติการเป็นลายลักษณ์อักษร

บริษัท เอ็นไวแล็บ จำกัด 540,540/1 ซอยบางแค 7 แขวงบางแค เขตบางแค กรุงเทพฯ 10160
Envilab Co., Ltd. 540,540/1 Soi Bangkhae 7 Bangkhae Bangkhae Bangkok 10160
Tel : 02-802-3577-8 Fax. 02-802-3773 E-mail : info@evltesting.com

Neediss Envilab

รายงานผลการวิเคราะห์

ชื่อโครงการ	:	นิติบุคคลอาคารชุดเดอะ ไดมอนด์ นวนคร-ตลาดไท C			
ชื่อลูกค้า	:	นิติบุคคลอาคารชุดเดอะ ไดมอนด์ นวนคร-ตลาดไท C			
ที่อยู่ลูกค้า	:	เลขที่ 99/335 หมู่ 14 ตำบลคลองหนึ่ง อำเภอคลองหลวง ปทุมธานี 12120			
มาตรฐานวิธีวิเคราะห์	:	Standard Methods for the Examination of Water and Wastewater 23rd ed.,2017.			
เครื่องมือเก็บตัวอย่าง/วิเคราะห์	:	Grab Sampling			
สถานที่เก็บตัวอย่าง	:	คุณภาพน้ำทิ้ง (จุดพักน้ำทิ้งก่อนระบายสู่สาธารณะ)	**ผู้เก็บตัวอย่าง**	:	บริษัท เอ็นไวแล็บ จำกัด
วันที่เก็บตัวอย่าง	:	10 มีนาคม 2567	**วันที่รับตัวอย่าง**	:	11 มีนาคม 2567
วันที่วิเคราะห์	:	11-15 มีนาคม 2567	**วันที่พิมพ์รายงาน**	:	22 มีนาคม 2567
หมายเลขตัวอย่าง	:	WT-24-004540	**หมายเลขรายงานผลการวิเคราะห์**	:	00619/67

พารามิเตอร์	หน่วย	มาตรฐานวิธีวิเคราะห์	ผลวิเคราะห์
Total Coliform Bacteria (TCB)	MPN/100 ml	MPN Test Method	$>1.6 \times 10^5$

หมายเหตุ สภาพตัวอย่าง : ของเหลว สีเหลืองขุ่น มีตะกอน

นางสาวจีรนันท์ เนียลเซ็น
เจ้าหน้าที่วิเคราะห์

Envilab Co.,Ltd.

นางสาวธรากร ทองดีแท้
ทีมบริหารวิชาการ

ผลการวิเคราะห์นี้รับรองเฉพาะตัวอย่างที่ได้ทำการวิเคราะห์เท่านั้น
ห้ามคัดลำรายงานผลการวิเคราะห์เพียงบางส่วนโดยไม่ได้รับอนุญาตจากห้องปฏิบัติการเป็นลายลักษณ์อักษร

บริษัท เอ็นไวแล็บ จำกัด 540,540/1 ซอยบางแค 7 แขวงบางแค เขตบางแค กรุงเทพฯ 10160
Envilab Co., Ltd. 540,540/1 Soi Bangkhae 7 Bangkhae Bangkhae Bangkok 10160
Tel : 02-802-3577-8 Fax. 02-802-3773 E-mail : info@evltesting.com

Neediss Envilab

รายงานผลการวิเคราะห์

ชื่อโครงการ	:	นิติบุคคลอาคารชุดเดอะ ไดมอนด์ นวนคร-ตลาดไท C			
ชื่อลูกค้า	:	นิติบุคคลอาคารชุดเดอะ ไดมอนด์ นวนคร-ตลาดไท C			
ที่อยู่ลูกค้า	:	เลขที่ 99/335 หมู่ 14 ตำบลคลองหนึ่ง อำเภอคลองหลวง ปทุมธานี 12120			
มาตรฐานวิธีวิเคราะห์	:	Standard Methods for the Examination of Water and Wastewater 23rd ed.,2017.			
เครื่องมือเก็บตัวอย่าง/วิเคราะห์	:	Grab Sampling			
สถานที่เก็บตัวอย่าง	:	คุณภาพน้ำทิ้ง (จุดพักน้ำทิ้งก่อนระบายสู่สาธารณะ)	ผู้เก็บตัวอย่าง	:	บริษัท เอ็นไวแล็บ จำกัด
วันที่เก็บตัวอย่าง	:	6 เมษายน 2567	วันที่รับตัวอย่าง	:	7 เมษายน 2567
วันที่วิเคราะห์	:	7-12 เมษายน 2567	วันที่พิมพ์รายงาน	:	22 เมษายน 2567
หมายเลขตัวอย่าง	:	WT-24-007696-007699,007701	หมายเลขรายงานผลการวิเคราะห์	:	00871/67

พารามิเตอร์	หน่วย	มาตรฐานวิธีวิเคราะห์	ผลวิเคราะห์
pH	-	Electrometric Method	6.99
Biochemical Oxygen Demand (BOD)	mg/l	5-Day BOD Test Method	48
Total Suspended Solids (TSS)	mg/l	Dried at 103-105 °C Method	12
Sulfide	mg/l	Iodometric Method	1.0
TKN	mg/l	Semi-Micro and Macro Kjeldahl Method	61.78
Fat Oil & Grease	mg/l	Liquid-Liquid, Partition-Gravimetric Method	1.4

หมายเหตุ สภาพตัวอย่าง : ของเหลว สีเหลืองขุ่น ตะกอนเล็กน้อย

นางสาวนิรชา จันทรมาศ
เจ้าหน้าที่วิเคราะห์

Envilab Co.,Ltd.

นางสาวณิชารีย์ เดิมสายทอง
ทีมบริหารวิชาการ

ผลการวิเคราะห์นี้รับรองเฉพาะตัวอย่างที่ได้ทำการวิเคราะห์เท่านั้น
ห้ามคัดถ่ายรายงานผลการวิเคราะห์เพียงบางส่วนโดยไม่ได้รับอนุญาตถือเป็นการปฏิบัติการเป็นอายลักษณ์อักษร

บริษัท เอ็นไวแล็บ จำกัด 540,540/1 ซอยบางแค 7 แขวงบางแค เขตบางแค กรุงเทพฯ 10160
Envilab Co., Ltd. 540,540/1 Soi Bangkhae 7 Bangkhae Bangkhae Bangkok 10160
Tel : 02-802-3577-8 Fax. 02-802-3773 E-mail : info@evltesting.com
Neediss Envilab

รายงานผลการวิเคราะห์

ชื่อโครงการ	:	นิติบุคคลอาคารชุดเดอะ ไดมอนด์ นวนคร-ตลาดไท C			
ชื่อลูกค้า	:	นิติบุคคลอาคารชุดเดอะ ไดมอนด์ นวนคร-ตลาดไท C			
ที่อยู่ลูกค้า	:	เลขที่ 99/335 หมู่ 14 ตำบลคลองหนึ่ง อำเภอคลองหลวง ปทุมธานี 12120			
มาตรฐานวิธีวิเคราะห์	:	Standard Methods for the Examination of Water and Wastewater 23rd ed.,2017.			
เครื่องมือเก็บตัวอย่าง/วิเคราะห์	:	Grab Sampling			
สถานที่เก็บตัวอย่าง	:	คุณภาพน้ำทิ้ง (จุดพักน้ำทิ้งก่อนระบายสู่สาธารณะ)	ผู้เก็บตัวอย่าง	:	บริษัท เอ็นไวแล็บ จำกัด
วันที่เก็บตัวอย่าง	:	6 เมษายน 2567	วันที่รับตัวอย่าง	:	7 เมษายน 2567
วันที่วิเคราะห์	:	7-13 เมษายน 2567	วันที่พิมพ์รายงาน	:	22 เมษายน 2567
หมายเลขตัวอย่าง	:	WT-24-007700	หมายเลขรายงานผลการวิเคราะห์	:	00871/67

พารามิเตอร์	หน่วย	มาตรฐานวิธีวิเคราะห์	ผลวิเคราะห์
Total Coliform Bacteria (TCB)	MPN/100 ml	MPN Test Method	$>1.6 \times 10^5$

หมายเหตุ สภาพตัวอย่าง : ของเหลว สีเหลืองขุ่น ตะกอนเล็กน้อย

นางสาวจีรนันท์ เนียลเซ็น
เจ้าหน้าที่วิเคราะห์

Envilab Co.,Ltd.

นางสาวธรากร ทองดีแท้
ทีมบริหารวิชาการ

ผลการวิเคราะห์นี้รับรองเฉพาะตัวอย่างที่ได้ทำการวิเคราะห์เท่านั้น
ห้ามคัดถ่ายรายงานผลการวิเคราะห์เพียงบางส่วนโดยไม่ได้รับอนุญาตจากห้องปฏิบัติการเป็นลายลักษณ์อักษร

ภาคผนวก

แบบบันทึกรายละเอียดของสถิติและข้อมูลซึ่งแสดงผลการทำงานของระบบบำบัดน้ำเสียและการดูแล (ทส.1 ทส.2)

รายงานสรุปผลการทำงานของระบบบำบัดน้ำเสีย

ชื่อแหล่งกำเนิดมลพิษ : นิติบุคคลอาคารชุด เดอะ ไดมอนด์ นวนคร-ตลาดไท

แหล่งกำเนิดมลพิษ ตั้งอยู่เลขที่ : 99 หมู่ที่ : 14 ซอย : เทพกุญชร 42

ถนน : พหลโยธิน แขวง/ตำบล : คลองหนึ่ง เขต/ตำบล : คลองหลวง

จังหวัด : ปทุมธานี โทรศัพท์ : 0649367031 โทรสาร : -

มี : นิติบุคคลอคารชุด เดอะ ไดมอนด์ นวนคร-ตลาดไท เป็นเจ้าของหรือผู้ครอบครองแหล่งกำเนิดมลพิษ

ประกอบกิจการประเภท : อาคารชุด

ประเภทย่อย : ประเภท ข ตั้งแต่ 100 ห้องแต่ไม่ถึง 500 จำนวนห้อง : 334

สังกัด : < สังกัด>

ใบอนุญาตเลขที่ (ถ้ามี) : - ออกให้โดย : - หมดอายุ : วว/ดด/ปปปป

ในการนี้ ขอรายงานสรุปผลการทำงานของระบบบำบัดน้ำเสีย ของแหล่งกำเนิดมลพิษสำหรับ เดือน มกราคม พ.ศ. 2567 ตามที่ได้กำหนดในมาตรา 80 แห่งพระราชบัญญัติส่งเสริมและรักษาคุณภาพสิ่งแวดล้อมแห่งชาติ พ.ศ. 2535 ในฐานะ

ลงชื่อ นาย สมน๊ก เคลือวัลย์ เจ้าของหรือผู้ครอบครองแหล่งกำเนิดมลพิษ

ลงชื่อ _____ ผู้ควบคุมระบบบำบัดน้ำเสีย

ใบอนุญาตเลขที่ _____ หมดอายุ _____

ออกให้โดย _____

ลงชื่อ _____ ผู้รับจ้างให้บริการบำบัดน้ำเสีย

ใบอนุญาตเลขที่ _____ หมดอายุ _____

ออกให้โดย _____

2. ข้อมูลเกี่ยวกับระบบน้ำเสีย และแหล่งรองรับน้ำทิ้ง

(1) ประเภท / ชนิดของระบบบำบัดน้ำเสีย ความสามารถในการบำบัดน้ำเสีย

1. ระบบบำบัดน้ำเสียแบบบ่อเติมอากาศ (Aerated Lagoon หรือ AL) 1,324.72 ลบ.ม./วัน

(2) การทำงานของระบบบำบัดน้ำเสีย [X] แบบต่อเนื่อง 12 ชั่วโมง/วัน

[ ] แบบไม่ต่อเนื่อง (ระบุ)

(3) อุปกรณ์และเครื่องมือที่ใช้ในระบบบำบัดน้ำเสีย [ ] เครื่องสูบน้ำ [X] ระบบเติมอากาศ

[ ] เครื่องกวน/ผสมน้ำเสีย [ ] เครื่องกวน/ผสมสารเคมี

[ ] เครื่องสูบตะกอน [ ] อื่นๆ

[ ] อื่นๆ

[ ] อื่นๆ

(4) แหล่งรองรับน้ำทิ้ง (ระบุ)

(5) วิธีจัดการตะกอนที่เกิดขึ้นจากระบบบำบัดน้ำเสียและวิธีการกำจัด

3. สรุปผลการทำงานของระบบบำบัดน้ำเสียเป็นรายเดือน

(1) ปริมาณการใช้ไฟฟ้าของระบบบำบัดน้ำเสีย (หน่วย) 17.640 หน่วย

(2) ปริมาณน้ำใช้ในทุกกิจกรรมของแหล่งกำเนิดมลพิษ (ลบ.ม.) 1,655.900 ลบ.ม.

(3) ปริมาณน้ำเสียที่เข้าระบบบำบัดน้ำเสีย (ลบ.ม.) 1,324.720 ลบ.ม.

(4) การระบายน้ำทิ้งจากระบบบำบัดน้ำเสีย [X] ระบายทุกวัน

[ ] ระบายบางวัน (ระบุจำนวนวันที่ระบาย) วัน

[ ] ไม่ระบายเลย

(5) ปริมาณสารเคมี หรือสารสกัดชีวภาพที่ใช้ ปริมาณ หน่วย

1. EM 40.000 กิโลกรัม

(6) การทำงานของระบบบำบัดน้ำเสีย

ระบบบำบัดน้ำเสีย [X] ปกติ [ ] ผิดปกติ

ระบบเติมอากาศ [X] ปกติ [ ] ผิดปกติ

(7) ปริมาณตะกอนส่วนเกินที่เกิดขึ้นจากระบบบำบัดน้ำเสียที่นำไปกำจัด 0.00 กิโลกรัม

(8) ปัญหา อุปสรรค และแนวทางแก้ไข

คำเตือน ๑. เจ้าของหรือผู้ครอบครองแหล่งกำเนิดมลพิษ ผู้ควบคุมระบบบำบัดน้ำเสีย หรือผู้รับจ้างให้บริการบำบัดน้ำเสียผู้ใดไม่จัดเก็บสถิติ ข้อมูล หรือไม่ทำบันทึกหรือรายงานตามมาตรา ๘๐ ต้องระวางโทษจำคุกไม่เกินหนึ่งเดือน หรือปรับไม่เกินหนึ่งหมื่นบาท หรือทั้งจำทั้งปรับตามมาตรา ๑๐๖

๒. ผู้ควบคุมระบบบำบัดน้ำเสียหรือผู้รับจ้างให้บริการบำบัดน้ำเสียผู้ใดทำบันทึกหรือรายงานโดยแสดงข้อความอันเป็นเท็จ ต้องระวางโทษจำคุกไม่เกินหนึ่งปี หรือปรับไม่เกินหนึ่งแสนบาท หรือทั้งจำทั้งปรับตามมาตรา ๑๐๗

แบบ ทส. 2

รายงานสรุปผลการทำงานของระบบบำบัดน้ำเสีย

ชื่อแหล่งกำเนิดมลพิษ : นิติบุคคลอาคารชุด เดอะ ไดมอนด์ นวนคร-ตลาดไท

แหล่งกำเนิดมลพิษ ตั้งอยู่เลขที่ : 99 หมู่ที่ : 14 ซอย : เทพกุญชร 42

ถนน : พหลโยธิน แขวง/ตำบล : คลองหนึ่ง เขต/ตำบล : คลองหลวง

จังหวัด : ปทุมธานี โทรศัพท์ : 0649367031 โทรสาร : -

มี : นิติบุคคลอาคารชุด เดอะ ไดมอนด์ นวนคร-ตลาดไท เป็นเจ้าของหรือผู้ครอบครองแหล่งกำเนิดมลพิษ

ประกอบกิจการประเภท : อาคารชุด

ประเภทย่อย : ประเภท ข ตั้งแต่ 100 ห้องแต่ไม่ถึง 500 จำนวนห้อง : 334

สังกัด : < สังกัด>

ใบอนุญาตเลขที่ (ถ้ามี) : - ออกให้โดย : - หมดอายุ : วว/ดด/ปปปป

ในการนี้ ขอรายงานสรุปผลการทำงานของระบบบำบัดน้ำเสีย ของแหล่งกำเนิดมลพิษสำหรับ เดือน กุมภาพันธ์ พ.ศ. 2567 ตามที่ได้กำหนดในมาตรา 80 แห่งพระราชบัญญัติส่งเสริมและรักษาคุณภาพสิ่งแวดล้อมแห่งชาติ พ.ศ. 2535 ในฐานะ

ลงชื่อ นาย สมนึก เคลือวัลย์ เจ้าของหรือผู้ครอบครองแหล่งกำเนิดมลพิษ

ลงชื่อ _____ ผู้ควบคุมระบบบำบัดน้ำเสีย

ใบอนุญาตเลขที่ _____ หมดอายุ _____

ออกให้โดย _____

ลงชื่อ _____ ผู้รับจ้างให้บริการบำบัดน้ำเสีย

ใบอนุญาตเลขที่ _____ หมดอายุ _____

ออกให้โดย _____

2. ข้อมูลเกี่ยวกับระบบน้ำเสีย และแหล่งรองรับน้ำทิ้ง

(1) ประเภท / ชนิดของระบบบำบัดน้ำเสีย ความสามารถในการบำบัดน้ำเสีย

1. ระบบบำบัดน้ำเสียแบบบ่อเติมอากาศ (Aerated Lagoon หรือ AL) 1,058.88 ลบ.ม./วัน

(2) การทำงานของระบบบำบัดน้ำเสีย [X] แบบต่อเนื่อง 12 ชั่วโมง/วัน

[ ] แบบไม่ต่อเนื่อง (ระบุ)

(3) อุปกรณ์และเครื่องมือที่ใช้ในระบบบำบัดน้ำเสีย [ ] เครื่องสูบน้ำ [X] ระบบเติมอากาศ

[ ] เครื่องกวน/ผสมน้ำเสีย [ ] เครื่องกวน/ผสมสารเคมี

[ ] เครื่องสูบตะกอน [ ] อื่นๆ

[ ] อื่นๆ

[ ] อื่นๆ

(4) แหล่งรองรับน้ำทิ้ง (ระบุ)

(5) วิธีจัดการตะกอนที่เกิดขึ้นจากระบบบำบัดน้ำเสียและวิธีการกำจัด

3. สรุปผลการทำงานของระบบบำบัดน้ำเสียเป็นรายเดือน

(1) ปริมาณการใช้ไฟฟ้าของระบบบำบัดน้ำเสีย (หน่วย) 83.960 หน่วย

(2) ปริมาณน้ำใช้ในทุกกิจกรรมของแหล่งกำเนิดมลพิษ (ลบ.ม.) 1,323.600 ลบ.ม.

(3) ปริมาณน้ำเสียที่เข้าระบบบำบัดน้ำเสีย (ลบ.ม.) 1,058.880 ลบ.ม.

(4) การระบายน้ำทิ้งจากระบบบำบัดน้ำเสีย [X] ระบายทุกวัน

[ ] ระบายบางวัน (ระบุจำนวนวันที่ระบาย) วัน

[ ] ไม่ระบายเลย

(5) ปริมาณสารเคมี หรือสารสกัดชีวภาพที่ใช้ ปริมาณ หน่วย

1. EM 40.000 กิโลกรัม

(6) การทำงานของระบบบำบัดน้ำเสีย

ระบบบำบัดน้ำเสีย [X] ปกติ [ ] ผิดปกติ

ระบบเติมอากาศ [X] ปกติ [ ] ผิดปกติ

(7) ปริมาณตะกอนส่วนเกินที่เกิดขึ้นจากระบบบำบัดน้ำเสียที่นำไปกำจัด 0.00 กิโลกรัม

(8) ปัญหา อุปสรรค และแนวทางแก้ไข

คำเตือน ๑. เจ้าของหรือผู้ครอบครองแหล่งกำเนิดมลพิษ ผู้ควบคุมระบบบำบัดน้ำเสีย หรือผู้รับจ้างให้บริการบำบัดน้ำเสียผู้ใดไม่จัดเก็บสถิติ ข้อมูล หรือไม่ทำบันทึกหรือรายงาน ตามมาตรา ๘๐ ต้องระวางโทษจำคุกไม่เกินหนึ่งเดือน หรือปรับไม่เกินหนึ่งหมื่นบาท หรือทั้งจำทั้งปรับตามมาตรา ๑๐๖

๒. ผู้ควบคุมระบบบำบัดน้ำเสียหรือผู้รับจ้างให้บริการบำบัดน้ำเสียผู้ใดทำบันทึกหรือรายงาน โดยแสดงข้อความอันเป็นเท็จ ต้องระวางโทษจำคุกไม่เกินหนึ่งปี หรือปรับไม่เกิน หนึ่งแสนบาท หรือทั้งจำทั้งปรับตามมาตรา ๑๐๗

แบบ ทส. 2

รายงานสรุปผลการทำงานของระบบบำบัดน้ำเสีย

ชื่อแหล่งกำเนิดมลพิษ : นิติบุคคลอาคารชุด เดอะ ไดมอนด์ นวนคร-ตลาดไท

แหล่งกำเนิดมลพิษ ตั้งอยู่เลขที่ : 99 หมู่ที่ : 14 ซอย : เทพกุญชร 42

ถนน : พหลโยธิน แขวง/ตำบล : คลองหนึ่ง เขต/ตำบล : คลองหลวง

จังหวัด : ปทุมธานี โทรศัพท์ : 0649367031 โทรสาร : -

มี : นิติบุคคลอาคารชุด เดอะ ไดมอนด์ นวนคร-ตลาดไท เป็นเจ้าของหรือผู้ครอบครองแหล่งกำเนิดมลพิษ

ประกอบกิจการประเภท : อาคารชุด

ประเภทย่อย : ประเภท ข ตั้งแต่ 100 ห้องแต่ไม่ถึง 500 จำนวนห้อง : 334

สังกัด : < สังกัด>

ใบอนุญาตเลขที่ (ถ้ามี) : - ออกให้โดย : - หมดอายุ : วว/ดด/ปปปป

ในการนี้ ขอรายงานสรุปผลการทำงานของระบบบำบัดน้ำเสีย ของแหล่งกำเนิดมลพิษสำหรับ เดือน มีนาคม พ.ศ. 2567 ตามที่ได้กำหนดในมาตรา 80 แห่งพระราชบัญญัติส่งเสริมและรักษาคุณภาพสิ่งแวดล้อมแห่งชาติ พ.ศ. 2535 ในฐานะ

ลงชื่อ นาย สมนึก เคลือวัลย์ เจ้าของหรือผู้ครอบครองแหล่งกำเนิดมลพิษ

ลงชื่อ _____ ผู้ควบคุมระบบบำบัดน้ำเสีย

ใบอนุญาตเลขที่ _____ หมดอายุ _____

ออกให้โดย _____

ลงชื่อ _____ ผู้รับจ้างให้บริการบำบัดน้ำเสีย

ใบอนุญาตเลขที่ _____ หมดอายุ _____

ออกให้โดย _____

2. ข้อมูลเกี่ยวกับระบบน้ำเสีย และแหล่งรองรับน้ำทิ้ง

(1) ประเภท / ชนิดของระบบบำบัดน้ำเสีย ความสามารถในการบำบัดน้ำเสีย

1. ระบบบำบัดน้ำเสียแบบบ่อเติมอากาศ (Aerated Lagoon หรือ AL) 1,292.83 ลบ.ม./วัน

(2) การทำงานของระบบบำบัดน้ำเสีย [X] แบบต่อเนื่อง 12 ชั่วโมง/วัน

[ ] แบบไม่ต่อเนื่อง (ระบุ)

(3) อุปกรณ์และเครื่องมือที่ใช้ในระบบบำบัดน้ำเสีย [ ] เครื่องสูบน้ำ [X] ระบบเติมอากาศ

[ ] เครื่องกวน/ผสมน้ำเสีย [ ] เครื่องกวน/ผสมสารเคมี

[ ] เครื่องสูบตะกอน [ ] อื่นๆ

[ ] อื่นๆ

[ ] อื่นๆ

(4) แหล่งรองรับน้ำทิ้ง (ระบุ)

(5) วิธีจัดการตะกอนที่เกิดขึ้นจากระบบบำบัดน้ำเสียและวิธีการกำจัด

3. สรุปผลการทำงานของระบบบำบัดน้ำเสียเป็นรายเดือน

(1) ปริมาณการใช้ไฟฟ้าของระบบบำบัดน้ำเสีย (หน่วย) 23.080 หน่วย

(2) ปริมาณน้ำใช้ในทุกกิจกรรมของแหล่งกำเนิดมลพิษ (ลบ.ม.) 1,616.040 ลบ.ม.

(3) ปริมาณน้ำเสียที่เข้าระบบบำบัดน้ำเสีย (ลบ.ม.) 1,292.830 ลบ.ม.

(4) การระบายน้ำทิ้งจากระบบบำบัดน้ำเสีย [X] ระบายทุกวัน

[ ] ระบายบางวัน (ระบุจำนวนวันที่ระบาย) วัน

[ ] ไม่ระบายเลย

(5) ปริมาณสารเคมี หรือสารสกัดชีวภาพที่ใช้ ปริมาณ หน่วย

1. EM 40.000 กิโลกรัม

(6) การทำงานของระบบบำบัดน้ำเสีย

ระบบบำบัดน้ำเสีย [X] ปกติ [ ] ผิดปกติ

ระบบเติมอากาศ [X] ปกติ [ ] ผิดปกติ

(7) ปริมาณตะกอนส่วนเกินที่เกิดขึ้นจากระบบนำบัดน้ำเสียที่นำไปกำจัด 0.00 กิโลกรัม

(8) ปัญหา อุปสรรค และแนวทางแก้ไข

คำเตือน ๑. เจ้าของหรือผู้ครอบครองแหล่งกำเนิดมลพิษ ผู้ควบคุมระบบบำบัดน้ำเสีย หรือผู้รับจ้างให้บริการบำบัดน้ำเสียผู้ใดไม่จัดเก็บสถิติ ข้อมูล หรือไม่ทำบันทึกหรือรายงาน ตามมาตรา ๘๐ ต้องระวางโทษจำคุกไม่เกินหนึ่งเดือน หรือปรับไม่เกินหนึ่งหมื่นบาท หรือทั้งจำทั้งปรับตามมาตรา ๑๐๖

๒. ผู้ควบคุมระบบบำบัดน้ำเสียหรือผู้รับจ้างให้บริการบำบัดน้ำเสียผู้ใดทำบันทึกหรือรายงาน โดยแสดงข้อความอันเป็นเท็จ ต้องระวางโทษจำคุกไม่เกินหนึ่งปี หรือปรับไม่เกิน หนึ่งแสนบาท หรือทั้งจำทั้งปรับตามมาตรา ๑๐๗

แบบ ทส. 2

รายงานสรุปผลการทำงานของระบบบำบัดน้ำเสีย

ชื่อแหล่งกำเนิดมลพิษ : นิติบุคคลอาคารชุด เดอะ ไดมอนด์ นวนคร-ตลาดไท

แหล่งกำเนิดมลพิษ ตั้งอยู่เลขที่ : 99 หมู่ที่ : 14 ซอย : เทพกุญชร 42

ถนน : พหลโยธิน แขวง/ตำบล : คลองหนึ่ง เขต/ตำบล : คลองหลวง

จังหวัด : ปทุมธานี โทรศัพท์ : 0649367031 โทรสาร : -

มี : เป็นเจ้าของหรือผู้ครอบครองแหล่งกำเนิดมลพิษ

ประกอบกิจการประเภท : อาคารชุด

ประเภทย่อย : ประเภท ข ตั้งแต่ 100 ห้องแต่ไม่ถึง 500 จำนวนห้อง : 334

สังกัด : < สังกัด>

ใบอนุญาตเลขที่ (ถ้ามี) : - ออกให้โดย : - หมดอายุ : วว/ดด/ปปปป

ในการนี้ ขอรายงานสรุปผลการทำงานของระบบบำบัดน้ำเสีย ของแหล่งกำเนิดมลพิษสำหรับ เดือน เมษายน พ.ศ. 2567 ตามที่ได้กำหนดในมาตรา 80 แห่งพระราชบัญญัติส่งเสริมและรักษาคุณภาพสิ่งแวดล้อมแห่งชาติ พ.ศ. 2535 ในฐานะ

ลงชื่อ นาย สมนึก เคลือวัลย์ เจ้าของหรือผู้ครอบครองแหล่งกำเนิดมลพิษ

ลงชื่อ _____ ผู้ควบคุมระบบบำบัดน้ำเสีย

ใบอนุญาตเลขที่ _____ หมดอายุ _____

ออกให้โดย _____

ลงชื่อ _____ ผู้รับจ้างให้บริการบำบัดน้ำเสีย

ใบอนุญาตเลขที่ _____ หมดอายุ _____

ออกให้โดย _____

2. ข้อมูลเกี่ยวกับระบบน้ำเสีย และแหล่งรองรับน้ำทิ้ง

(1) ประเภท / ชนิดของระบบบำบัดน้ำเสีย ความสามารถในการบำบัดน้ำเสีย

1. ระบบบำบัดน้ำเสียแบบบ่อเติมอากาศ (Aerated Lagoon หรือ AL) 1,410.90 ลบ.ม./วัน

(2) การทำงานของระบบบำบัดน้ำเสีย [X] แบบต่อเนื่อง 12 ชั่วโมง/วัน

[ ] แบบไม่ต่อเนื่อง (ระบุ)

(3) อุปกรณ์และเครื่องมือที่ใช้ในระบบบำบัดน้ำเสีย [ ] เครื่องสูบน้ำ [X] ระบบเติมอากาศ

[ ] เครื่องกวน/ผสมน้ำเสีย [ ] เครื่องกวน/ผสมสารเคมี

[ ] เครื่องสูบตะกอน [ ] อื่นๆ

[ ] อื่นๆ

[ ] อื่นๆ

(4) แหล่งรองรับน้ำทิ้ง (ระบุ)

(5) วิธีจัดการตะกอนที่เกิดขึ้นจากระบบบำบัดน้ำเสียและวิธีการกำจัด

3. สรุปผลการทำงานของระบบบำบัดน้ำเสียเป็นรายเดือน

(1) ปริมาณการใช้ไฟฟ้าของระบบบำบัดน้ำเสีย (หน่วย) 23.150 หน่วย

(2) ปริมาณน้ำใช้ในทุกกิจกรรมของแหล่งกำเนิดมลพิษ (ลบ.ม.) 1,410.900 ลบ.ม.

(3) ปริมาณน้ำเสียที่เข้าระบบบำบัดน้ำเสีย (ลบ.ม.) 1,128.720 ลบ.ม.

(4) การระบายน้ำทิ้งจากระบบบำบัดน้ำเสีย [X] ระบายทุกวัน

[ ] ระบายบางวัน (ระบุจำนวนวันที่ระบาย) วัน

[ ] ไม่ระบายเลย

(5) ปริมาณสารเคมี หรือสารสกัดชีวภาพที่ใช้ ปริมาณ หน่วย

1. EM 40.000 กิโลกรัม

(6) การทำงานของระบบบำบัดน้ำเสีย

ระบบบำบัดน้ำเสีย [X] ปกติ [ ] ผิดปกติ

ระบบเติมอากาศ [X] ปกติ [ ] ผิดปกติ

(7) ปริมาณตะกอนส่วนเกินที่เกิดขึ้นจากระบบนำบัดน้ำเสียที่นำไปกำจัด 0.00 กิโลกรัม

(8) ปัญหา อุปสรรค และแนวทางแก้ไข

คำเตือน ๑. เจ้าของหรือผู้ครอบครองแหล่งกำเนิดมลพิษ ผู้ควบคุมระบบบำบัดน้ำเสีย หรือผู้รับจ้างให้บริการบำบัดน้ำเสียผู้ใดไม่จัดเก็บสถิติ ข้อมูล หรือไม่ทำบันทึกหรือรายงานตามมาตรา ๘๐ ต้องระวางโทษจำคุกไม่เกินหนึ่งเดือน หรือปรับไม่เกินหนึ่งหมื่นบาท หรือทั้งจำทั้งปรับตามมาตรา ๑๐๖

๒. ผู้ควบคุมระบบบำบัดน้ำเสียหรือผู้รับจ้างให้บริการบำบัดน้ำเสียผู้ใดทำบันทึกหรือรายงานโดยแสดงข้อความอันเป็นเท็จ ต้องระวางโทษจำคุกไม่เกินหนึ่งปี หรือปรับไม่เกินหนึ่งแสนบาท หรือทั้งจำทั้งปรับตามมาตรา ๑๐๗

รายงานสรุปผลการทำงานของระบบบำบัดน้ำเสีย

ชื่อแหล่งกำเนิดมลพิษ : นิติบุคคลอาคารชุด เดอะ ไดมอนด์ นวนคร-ตลาดไท

แหล่งกำเนิดมลพิษ ตั้งอยู่เลขที่ : 99 หมู่ที่ : 14 ซอย : เทพกุญชร 42

ถนน : พหลโยธิน แขวง/ตำบล : คลองหนึ่ง เขต/ตำบล : คลองหลวง

จังหวัด : ปทุมธานี โทรศัพท์ : 0649367031 โทรสาร : -

มี : เป็นเจ้าของหรือผู้ครอบครองแหล่งกำเนิดมลพิษ

ประกอบกิจการประเภท : อาคารชุด

ประเภทย่อย : ประเภท ข ตั้งแต่ 100 ห้องแต่ไม่ถึง 500 จำนวนห้อง : 334

สังกัด : < สังกัด>

ใบอนุญาตเลขที่ (ถ้ามี) : - ออกให้โดย : - หมดอายุ : วว/ดด/ปปปป

ในการนี้ ขอรายงานสรุปผลการทำงานของระบบบำบัดน้ำเสีย ของแหล่งกำเนิดมลพิษสำหรับ เดือน พฤษภาคม พ.ศ. 2567 ตามที่ได้กำหนดในมาตรา 80 แห่งพระราชบัญญัติส่งเสริมและรักษาคุณภาพสิ่งแวดล้อมแห่งชาติ พ.ศ. 2535 ในฐานะ

ลงชื่อ นาย สมนึก เคลือวัลย์ เจ้าของหรือผู้ครอบครองแหล่งกำเนิดมลพิษ

ลงชื่อ _____ ผู้ควบคุมระบบบำบัดน้ำเสีย

ใบอนุญาตเลขที่ _____ หมดอายุ _____

ออกให้โดย _____

ลงชื่อ _____ ผู้รับจ้างให้บริการบำบัดน้ำเสีย

ใบอนุญาตเลขที่ _____ หมดอายุ _____

ออกให้โดย _____

2. ข้อมูลเกี่ยวกับระบบน้ำเสีย และแหล่งรองรับน้ำทิ้ง

(1) ประเภท / ชนิดของระบบบำบัดน้ำเสีย ความสามารถในการบำบัดน้ำเสีย

1. ระบบบำบัดน้ำเสียแบบบ่อเติมอากาศ (Aerated Lagoon หรือ AL) 1,302.00 ลบ.ม./วัน

(2) การทำงานของระบบบำบัดน้ำเสีย [X] แบบต่อเนื่อง 12 ชั่วโมง/วัน

[ ] แบบไม่ต่อเนื่อง (ระบุ)

(3) อุปกรณ์และเครื่องมือที่ใช้ในระบบบำบัดน้ำเสีย [ ] เครื่องสูบน้ำ [X] ระบบเติมอากาศ

[ ] เครื่องกวน/ผสมน้ำเสีย [ ] เครื่องกวน/ผสมสารเคมี

[ ] เครื่องสูบตะกอน [ ] อื่นๆ

[ ] อื่นๆ

[ ] อื่นๆ

(4) แหล่งรองรับน้ำทิ้ง (ระบุ)

(5) วิธีจัดการตะกอนที่เกิดขึ้นจากระบบบำบัดน้ำเสียและวิธีการกำจัด

3. สรุปผลการทำงานของระบบบำบัดน้ำเสียเป็นรายเดือน

(1) ปริมาณการใช้ไฟฟ้าของระบบบำบัดน้ำเสีย (หน่วย) 21.000 หน่วย

(2) ปริมาณน้ำใช้ในทุกกิจกรรมของแหล่งกำเนิดมลพิษ (ลบ.ม.) 1,627.500 ลบ.ม.

(3) ปริมาณน้ำเสียที่เข้าระบบบำบัดน้ำเสีย (ลบ.ม.) 1,302.000 ลบ.ม.

(4) การระบายน้ำทิ้งจากระบบบำบัดน้ำเสีย [X] ระบายทุกวัน

[ ] ระบายบางวัน (ระบุจำนวนวันที่ระบาย) วัน

[ ] ไม่ระบายเลย

(5) ปริมาณสารเคมี หรือสารสกัดชีวภาพที่ใช้ ปริมาณ หน่วย

1. EM 40.000 กิโลกรัม

(6) การทำงานของระบบบำบัดน้ำเสีย

ระบบบำบัดน้ำเสีย [X] ปกติ [ ] ผิดปกติ

ระบบเติมอากาศ [X] ปกติ [ ] ผิดปกติ

(7) ปริมาณตะกอนส่วนเกินที่เกิดขึ้นจากระบบบำบัดน้ำเสียที่นำไปกำจัด 0.00 กิโลกรัม

(8) ปัญหา อุปสรรค และแนวทางแก้ไข

คำเตือน ๑. เจ้าของหรือผู้ครอบครองแหล่งกำเนิดมลพิษ ผู้ควบคุมระบบบำบัดน้ำเสีย หรือผู้รับจ้างให้บริการบำบัดน้ำเสียผู้ใดไม่จัดเก็บสถิติ ข้อมูล หรือไม่ทำบันทึกหรือรายงานตามมาตรา ๘๐ ต้องระวางโทษจำคุกไม่เกินหนึ่งเดือน หรือปรับไม่เกินหนึ่งหมื่นบาท หรือทั้งจำทั้งปรับตามมาตรา ๑๐๖

๒. ผู้ควบคุมระบบบำบัดน้ำเสียหรือผู้รับจ้างให้บริการบำบัดน้ำเสียผู้ใดทำบันทึกหรือรายงานโดยแสดงข้อความอันเป็นเท็จ ต้องระวางโทษจำคุกไม่เกินหนึ่งปี หรือปรับไม่เกินหนึ่งแสนบาท หรือทั้งจำทั้งปรับตามมาตรา ๑๐๗

แบบ ทส. 2

รายงานสรุปผลการทำงานของระบบบำบัดน้ำเสีย

ชื่อแหล่งกำเนิดมลพิษ : นิติบุคคลอาคารชุด เดอะ ไดมอนด์ นวนคร-ตลาดไท

แหล่งกำเนิดมลพิษ ตั้งอยู่เลขที่ : 99 หมู่ที่ : 14 ซอย : เทพกุญชร 42

ถนน : พหลโยธิน แขวง/ตำบล : คลองหนึ่ง เขต/ตำบล : คลองหลวง

จังหวัด : ปทุมธานี โทรศัพท์ : 0649367031 โทรสาร : -

มี : เป็นเจ้าของหรือผู้ครอบครองแหล่งกำเนิดมลพิษ

ประกอบกิจการประเภท : อาคารชุด

ประเภทย่อย : ประเภท ข ตั้งแต่ 100 ห้องแต่ไม่ถึง 500 จำนวนห้อง : 334

สังกัด : < สังกัด>

ใบอนุญาตเลขที่ (ถ้ามี) : - ออกให้โดย : - หมดอายุ : วว/ดด/ปปปป

ในการนี้ ขอรายงานสรุปผลการทำงานของระบบบำบัดน้ำเสีย ของแหล่งกำเนิดมลพิษสำหรับ เดือน มิถุนายน พ.ศ. 2567 ตามที่ได้กำหนดในมาตรา 80 แห่งพระราชบัญญัติส่งเสริมและรักษาคุณภาพสิ่งแวดล้อมแห่งชาติ พ.ศ. 2535 ในฐานะ

ลงชื่อ นาย สมนึก เคลือวัลย์ เจ้าของหรือผู้ครอบครองแหล่งกำเนิดมลพิษ

ลงชื่อ _____ ผู้ควบคุมระบบบำบัดน้ำเสีย

ใบอนุญาตเลขที่ _____ หมดอายุ _____

ออกให้โดย _____

ลงชื่อ _____ ผู้รับจ้างให้บริการบำบัดน้ำเสีย

ใบอนุญาตเลขที่ _____ หมดอายุ _____

ออกให้โดย _____

2. ข้อมูลเกี่ยวกับระบบน้ำเสีย และแหล่งรองรับน้ำทิ้ง

(1) ประเภท / ชนิดของระบบบำบัดน้ำเสีย ความสามารถในการบำบัดน้ำเสีย

1. ระบบบำบัดน้ำเสียแบบบ่อเติมอากาศ (Aerated Lagoon หรือ AL) 1,163.20 ลบ.ม./วัน

(2) การทำงานของระบบบำบัดน้ำเสีย [X] แบบต่อเนื่อง 12 ชั่วโมง/วัน

[ ] แบบไม่ต่อเนื่อง (ระบุ)

(3) อุปกรณ์และเครื่องมือที่ใช้ในระบบบำบัดน้ำเสีย

[ ] เครื่องสูบน้ำ [X] ระบบเติมอากาศ

[ ] เครื่องกวน/ผสมน้ำเสีย [ ] เครื่องกวน/ผสมสารเคมี

[ ] เครื่องสูบตะกอน [ ] อื่นๆ

[ ] อื่นๆ

[ ] อื่นๆ

(4) แหล่งรองรับน้ำทิ้ง (ระบุ)

(5) วิธีจัดการตะกอนที่เกิดขึ้นจากระบบบำบัดน้ำเสียและวิธีการกำจัด

3. สรุปผลการทำงานของระบบบำบัดน้ำเสียเป็นรายเดือน

(1) ปริมาณการใช้ไฟฟ้าของระบบบำบัดน้ำเสีย (หน่วย) 20.040 หน่วย

(2) ปริมาณน้ำใช้ในทุกกิจกรรมของแหล่งกำเนิดมลพิษ (ลบ.ม.) 1,454.000 ลบ.ม.

(3) ปริมาณน้ำเสียที่เข้าระบบบำบัดน้ำเสีย (ลบ.ม.) 1,163.200 ลบ.ม.

(4) การระบายน้ำทิ้งจากระบบบำบัดน้ำเสีย [X] ระบายทุกวัน

[ ] ระบายบางวัน (ระบุจำนวนวันที่ระบาย) วัน

[ ] ไม่ระบายเลย

(5) ปริมาณสารเคมี หรือสารสกัดชีวภาพที่ใช้ ปริมาณ หน่วย

1. EM 40.000 กิโลกรัม

(6) การทำงานของระบบบำบัดน้ำเสีย

ระบบบำบัดน้ำเสีย [X] ปกติ [ ] ผิดปกติ

ระบบเติมอากาศ [X] ปกติ [ ] ผิดปกติ

(7) ปริมาณตะกอนส่วนเกินที่เกิดขึ้นจากระบบบำบัดน้ำเสียที่นำไปกำจัด 0.00 กิโลกรัม

(8) ปัญหา อุปสรรค และแนวทางแก้ไข

คำเตือน ๑. เจ้าของหรือผู้ครอบครองแหล่งกำเนิดมลพิษ ผู้ควบคุมระบบบำบัดน้ำเสีย หรือผู้รับจ้างให้บริการบำบัดน้ำเสียผู้ใดไม่จัดเก็บสถิติ ข้อมูล หรือไม่ทำบันทึกหรือรายงาน ตามมาตรา ๘๐ ต้องระวางโทษจำคุกไม่เกินหนึ่งเดือน หรือปรับไม่เกินหนึ่งหมื่นบาท หรือทั้งจำทั้งปรับตามมาตรา ๑๐๖

๒. ผู้ควบคุมระบบบำบัดน้ำเสียหรือผู้รับจ้างให้บริการบำบัดน้ำเสียผู้ใดทำบันทึกหรือรายงาน โดยแสดงข้อความอันเป็นเท็จ ต้องระวางโทษจำคุกไม่เกินหนึ่งปี หรือปรับไม่เกินหนึ่งแสนบาท หรือทั้งจำทั้งปรับตามมาตรา ๑๐๗

ภาคผนวก

สภาพเศรษฐกิจ สังคม และการซ้อมหนีไฟ

วุฒิบัตรเลขที่ สปภ.(กปภ.๒) ๒๐๕๖ /๒๕๖๖

กรุงเทพมหานคร

ได้รับใบอนุญาตจากกรมสวัสดิการและคุ้มครองแรงงาน ใบอนุญาตเลขที่ ดพฝ.-ร ๒๐๒

ขอรับรองว่า

นิติบุคคลอาคารชุด เดอะ ไดมอนด์ นวนคร - ตลาดไท

ตั้งอยู่ ๙๙ หมู่ ๑๔ ตำบลคล องหนึ่ง อำเภอคลองหลวง จังหวัดปทุมธานี ๑๒๑๒๐

ได้ดำเนินการฝึกซ้อมดับเพลิงและฝึกซ้อมอพยพหนีไฟ

ตามกฎกระทรวงกำหนดมาตรฐานในการบริหาร จัดการ และดำเนินการด้านความปลอดภัย อาชีวอนามัย และสภาพแวดล้อมในการทำงานเกี่ยวกับการป้องกันและระงับอัคคีภัย พ.ศ. ๒๕๕๕ ลงวันที่ ๗ ธันวาคม พ.ศ. ๒๕๕๕

ผู้เข้ารับการฝึกอบรม จำนวน ๓๐ คน

เมื่อวันที่ ๒๔ ธันวาคม ๒๕๖๖

ให้ไว้ ณ วันที่ ๒๔ ธันวาคม ๒๕๖๖

(นายสุรชัย รวิวรรณ)
รองผู้อำนวยการสำนักป้องกันและบรรเทาสาธารณภัย
รักษาราชการแทนผู้อำนวยการสำนักป้องกันและบรรเทาสาธารณภัย
ปฏิบัติราชการแทนผู้ว่าราชการกรุงเทพมหานคร

ภาคผนวก

การตรวจสอบและการซ่อมบำรุงรักษาอาคาร

เลขที่ 66 / 2566

แบบ ร.๑

ใบรับรองการตรวจสอบอาคาร

ใบรับรองฉบับนี้ออกให้เพื่อแสดงว่า

อาคาร นิติบุคคลอาคารชุด เดอะ ไดมอนด์ นวนคร – ตลาดไท (อาคาร ซี)

ตั้งอยู่เลขที่ 99 ตรอก/ซอย - ถนน - หมู่ที่ 14

ตำบล/แขวง คลองหนึ่ง อำเภอ/เขต คลองหลวง จังหวัด ปทุมธานี

ได้ผ่านการตรวจสอบอาคาร ตามพระราชบัญญัติควบคุมอาคาร พ.ศ. ๒๕๒๒ แล้ว

เจ้าพนักงานท้องถิ่นได้พิจารณาผลการตรวจสอบอาคาร ซึ่งทำการตรวจสอบโดยผู้ตรวจสอบชื่อ บริษัท ไอ.อี.คิว. เอ็นจิเนียริ่ง จำกัด แล้ว เห็นว่า อาคารนี้มีสภาพปลอดภัยในการใช้งาน

ออกให้ ณ วันที่ 6 เดือน ก.ค. พ.ศ. 2566

(นายธานี ใจแคล้ว)

ตำแหน่ง รองนายกเทศมนตรี ปฏิบัติราชการแทน
นายกเทศมนตรีเมืองท่าโขลง
เจ้าพนักงานท้องถิ่น

ภาคผนวก

การทำความสะอาดถังเก็บน้ำต่าง ๆ ภายในโครงการ

BKK Merchant Co., Ltd. www.nam-dee.com
94/4 Soi Nawamin163 Y17 Nuanchan, Buengkum, Bangkok 10230
Tel. 02-988-9471, 095-261-4955 E-Mail : nam-dee@hotmail.com

Operation Report

ปี 2566

Customer Name	:	นิติบุคคลอาคารชุด เดอะไดมอนด์ นวนคร-ตลาดไท อาคาร ซี
Address	:	เลขที่ 99 ม.14 ต.คลองหนึ่ง อ.คลองหลวง จ.ปทุมธานี 12120
Service Type	:	Tank Cleansing
วันที่ปฏิบัติงาน	:	26 พฤศจิกายน 2566
รายละเอียดงาน	:	ล้างแท้งค์น้ำใต้ดิน จำนวน 1 ถัง (4 ถังย่อย) ล้างแท้งค์น้ำดาดฟ้า จำนวน 2 ถัง

สถานที่	อาคารชุด เดอะไดมอนด์ นวนคร-ตลาดไท อาคาร ซี	**วันที่ล้าง**	26 ตุลาคม พ.ศ. 2566
ถังเก็บน้ำ	ถังเก็บน้ำดาดฟ้า	**เวลา**	9:30 – 12:00 น.

รายละเอียด

สภาพภายในถังน้ำ	ถังที่ 1	ถังที่ 2
ถังเก็บน้ำ	แคปซูลไฟเบอร์กลาส	แคปซูลไฟเบอร์กลาส
ปริมาตรความจุ	30 ลบ.ม.	30 ลบ.ม.
ขยะภายในถัง	ไม่มี	ไม่มี
ตะกอนภายในถังน้ำ	คราบสีดำที่ผนังถังน้ำ	คราบสีดำที่ผนังถังน้ำ
ผนังแท้งค์น้ำ	สภาพโปร่งแสง	สภาพโปร่งแสง
ก้านวัดระดับน้ำ	- ชุดขาวัดระดับน้ำควบคุมการเติมน้ำ - ชุดขาวัดระดับน้ำ Booster Pump ขาวัดมีการต่อเส้นเหล็ก เป็นสนิมมาก	ไม่มี
ท่อเติมน้ำ	ท่อเติมน้ำแยกถังปกติ	ท่อเติมน้ำแยกถังปกติ
ท่อจ่ายน้ำ	ท่อจ่ายน้ำ PVC สภาพปกติ	ท่อจ่ายน้ำ PVC สภาพปกติ
คำแนะนำอื่น	ปรับปรุงขาวัดระดับน้ำ Electrode ใหม่	-

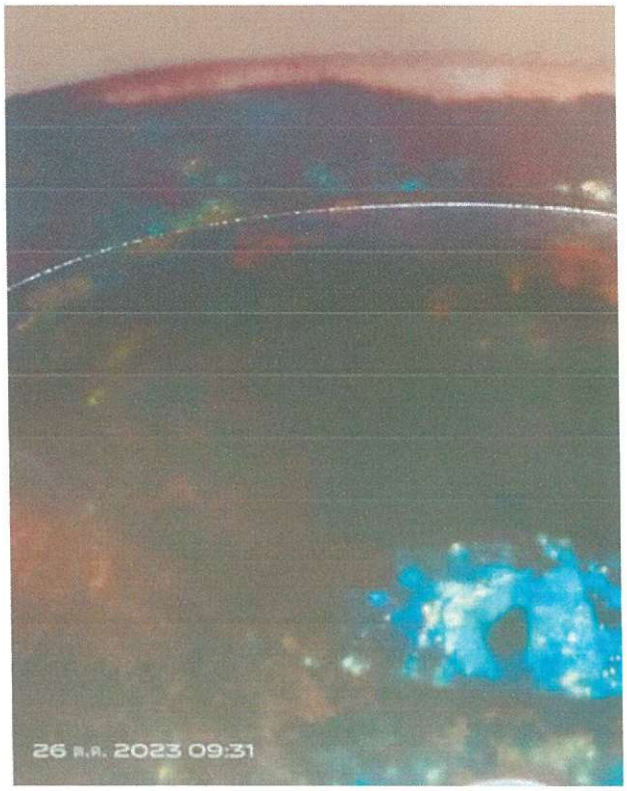

ภาพก่อนทำความสะอาด

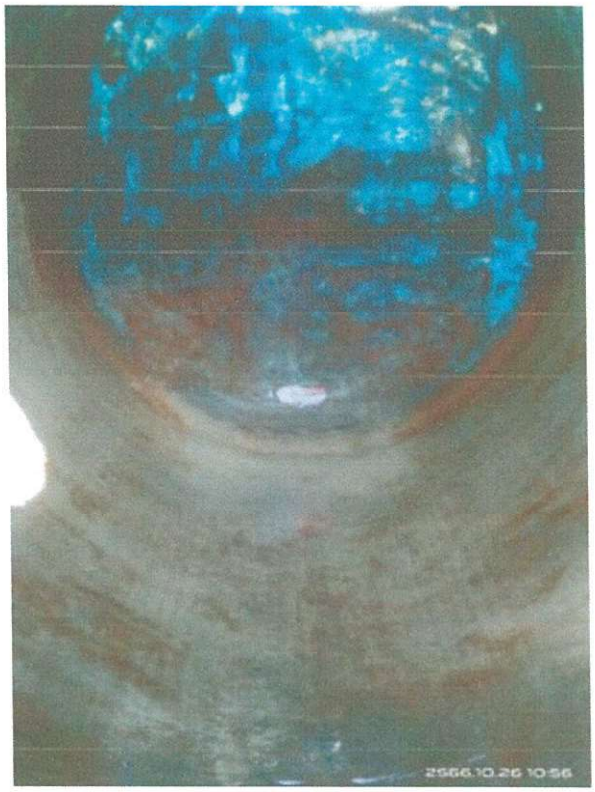

ภาพหลังทำความสะอาด

ภาพทำการเติมอากาศระหว่างปฏิบัติงาน

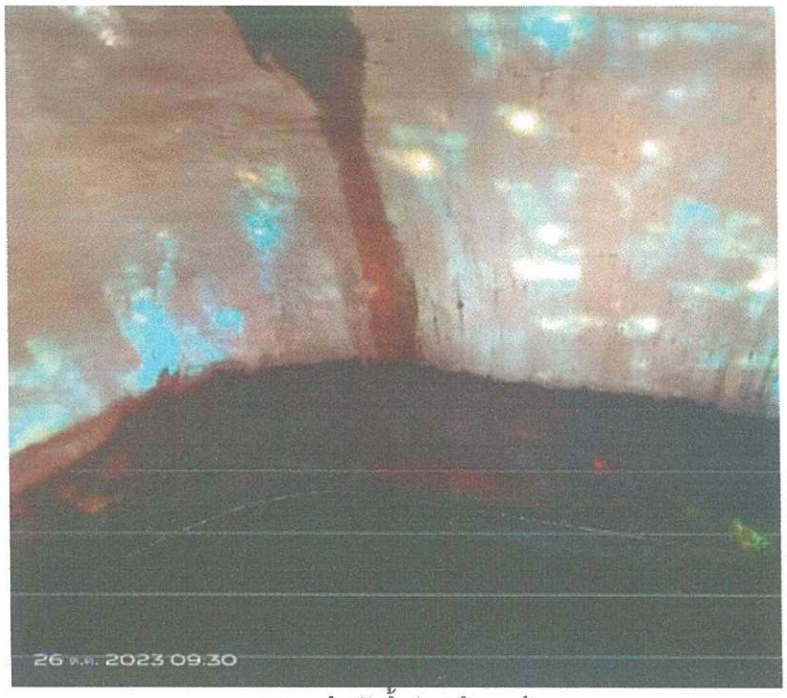

ภาพภายในถังน้ำก่อนทำการล้าง

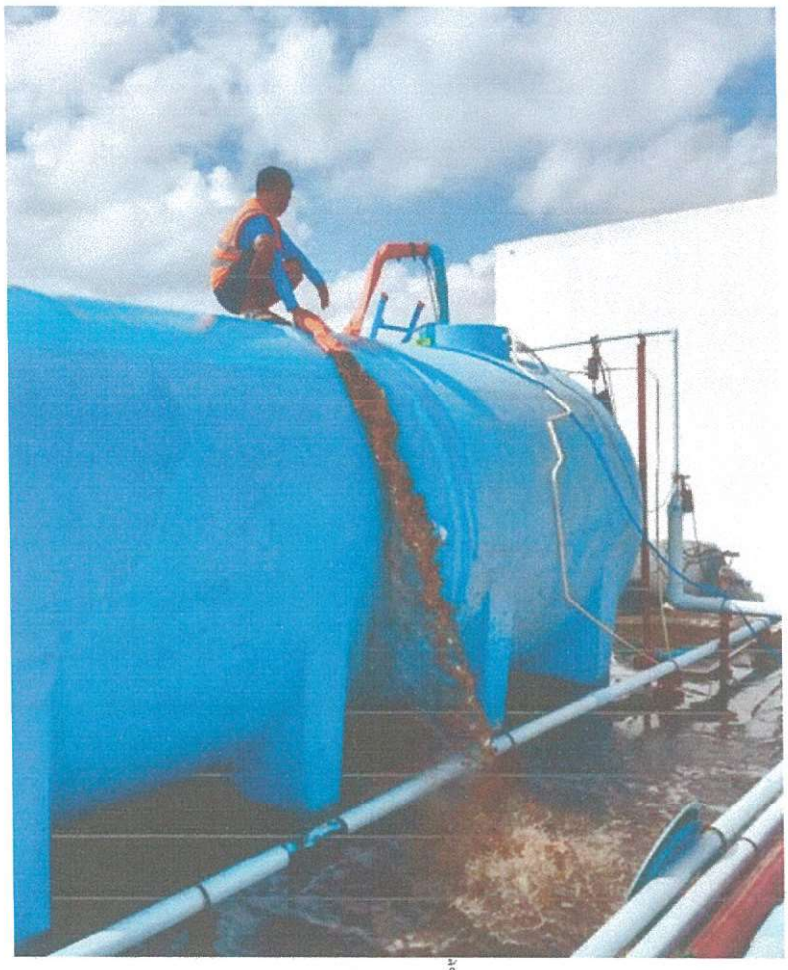

ภาพการสูบระบายน้ำตะกอน

ภาพก้านวัดระดับน้ำที่มีปัญหาสนิมเหล็ก

แนะนำให้เปลี่ยนใหม่

ภาพพนักงานทำการขัดล้างถัง

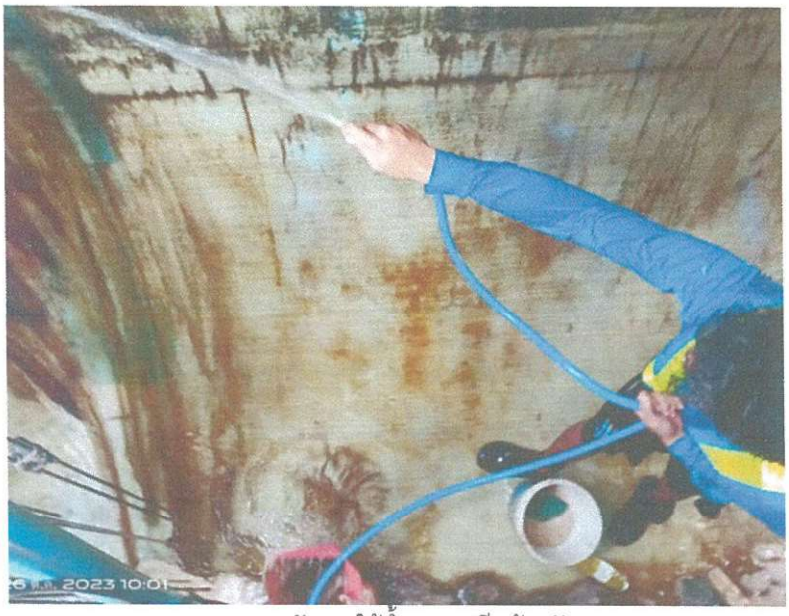

ภาพพนักงานใช้น้ำสะอาดฉีดล้างถัง

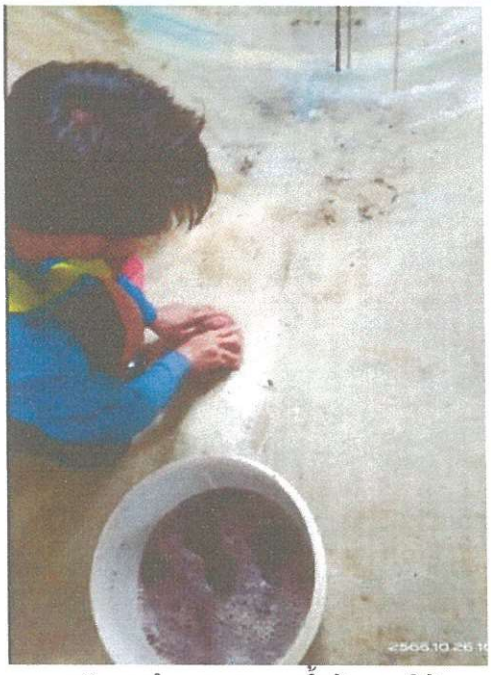

ภาพพนักงานทำความสะอาดน้ำล้างออกให้หมด

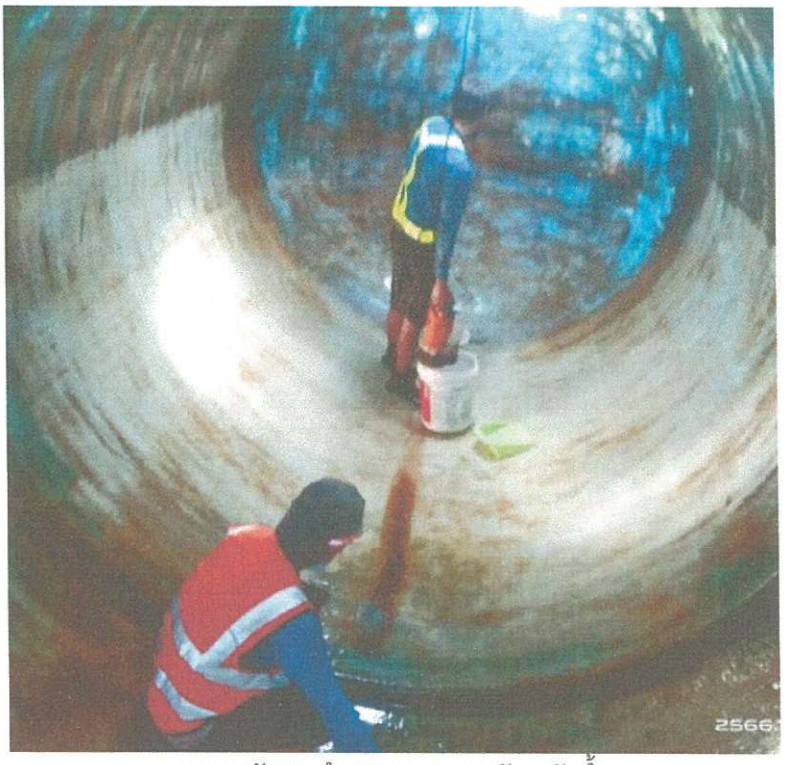

ภาพพนักงานทำความสะอาดขาวัดระดับน้ำ

ภาพทำการฉีดพ่นคลอรีนฆ่าเชื้อโรค

ภาพถังเก็บน้ำดาดฟ้า ถังที่ 1 ที่ทำความสะอาดเสร็จแล้ว

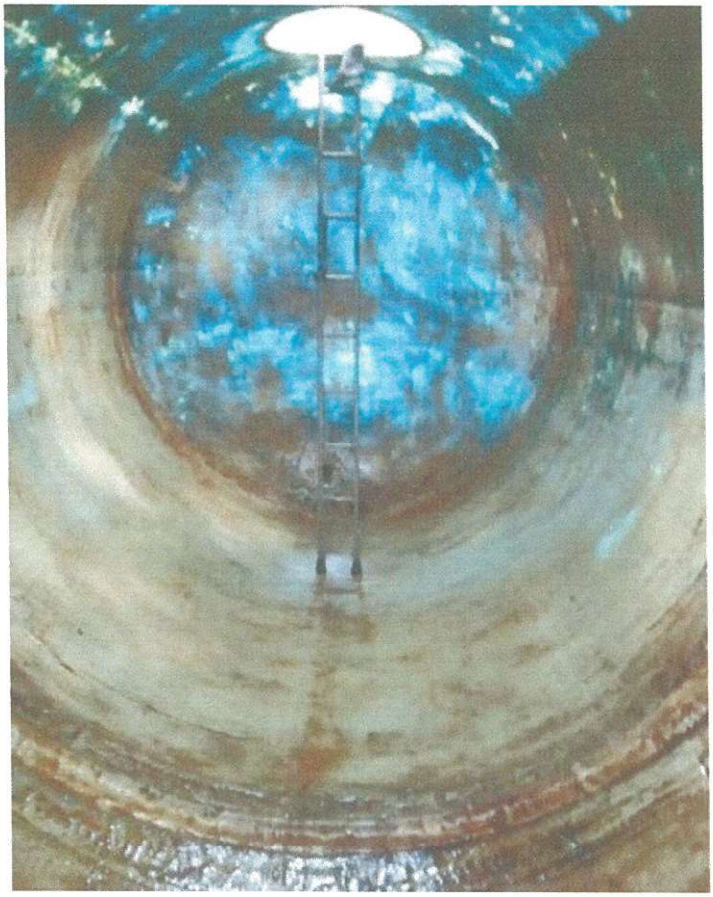

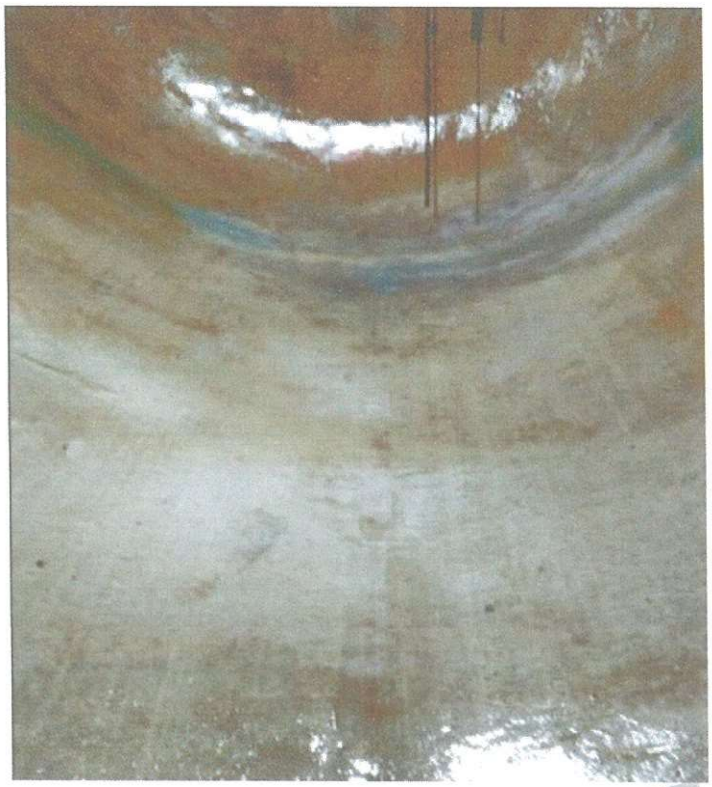

ภาพถังเก็บน้ำดาดฟ้า ถังที่ 2 ที่ทำความสะอาดเสร็จแล้ว

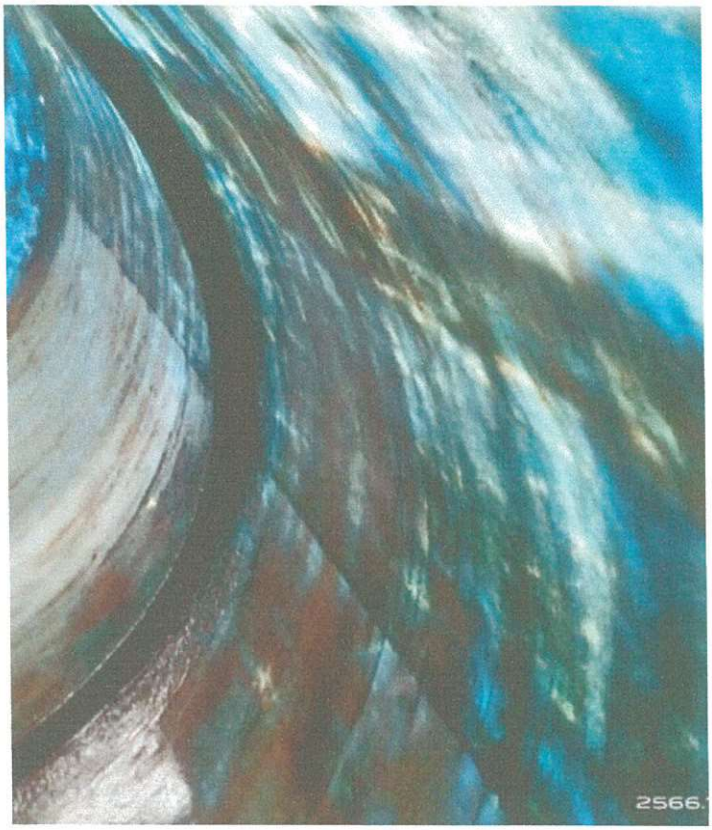

สถานที่	อาคารชุด เดอะไดมอนด์ นวนคร-ตลาดไท อาคาร ซี	**วันที่ล้าง**	26 ตุลาคม พ.ศ. 2566
ถังเก็บน้ำ	ถังเก็บน้ำใต้ดิน	**เวลา**	12:00 – 15:00 น.

รายละเอียด

สภาพภายในถังน้ำ	ถังที่ 1
ขนาดมิติ	5.0 x 16.0 x 1.6 เมตร
ระดับความลึกของน้ำ	1.4 ม.
ปริมาตรความจุ	ปริมาตรน้ำ 150 ลบ.ม.
ขยะภายในถัง	ไม่มี
การแตกร้าวของผนังแท้งค์น้ำ	ไม่มี
ผนังกันซึม	สภาพกันซึมปกติ (อายุใช้งานควรปรับปรุงกันซึม)
พื้นถังน้ำ	เรียบปกติ
ท่อดูด	ท่อ PE – PVC ฟุตวาล์ว
ขาวัดระดับน้ำ อิเล็คโทรด	ปกติ
ฝาปิดถัง	ฝาถังเหล็กกลม ไม่มียาง น้ำไหลลงถังได้
คำแนะนำอื่น	ทำกันซึมผนังถังเก็บน้ำใหม่ และ ปรับปรุงซีลยางป้องกันน้ำไหลลงถัง

ภาพภายในถังน้ำใต้ดินก่อนทำความสะอาด

ภาพภายในถังน้ำทำความสะอาดเสร็จแล้ว

ภาพการสูบระบายน้ำตะกอน

ภาพพนักงานทำการขัดผนังถังก็บน้ำ

ภาพการดูดเศษดินจากขอบปากบ่อ

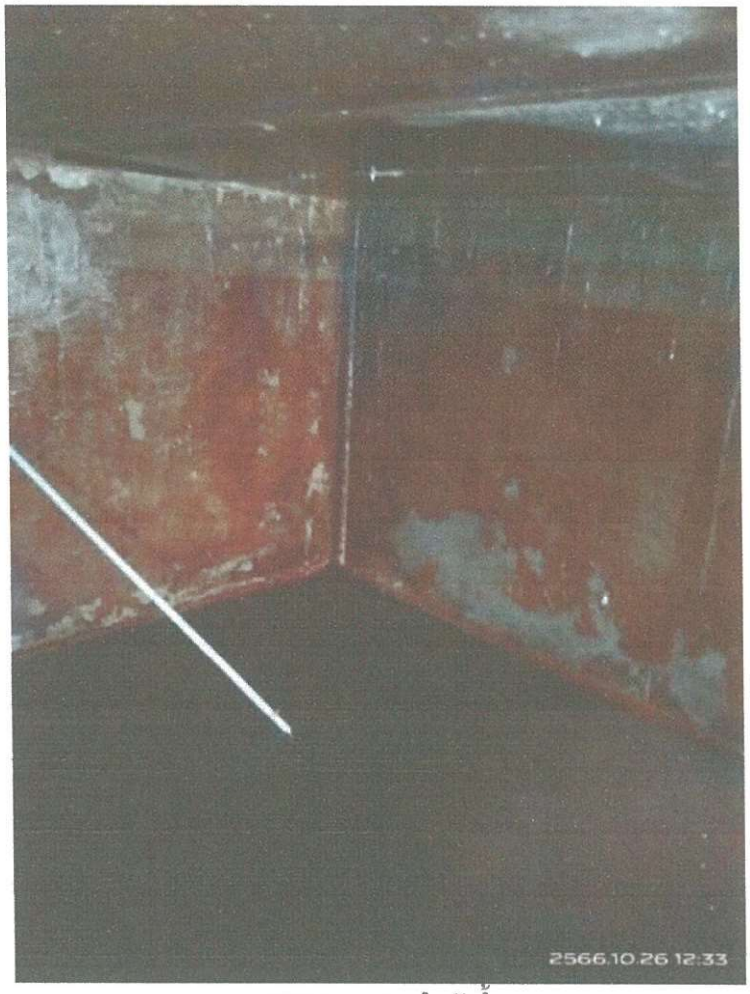

ภาพตะกอนภายในถังน้ำ

ภาพพนักงานขัดผนังและใช้น้ำสะอาดฉีดล้าง

ภาพพื้นถังน้ำที่ล้างเสร็จแล้ว

ภาพถังเก็บน้ำใต้ดิน ที่ทำความสะอาดเสร็จแล้ว

ภาพฟุตวาล์ว สภาพปกติ

ภาพรูบาลานซ์ระหว่างถังน้ำ

ภาพถังเก็บน้ำใต้ดิน แนะนำให้ปรับปรุงทำกันซึมใหม่

ภาพกันซึมของผนังที่ลอก

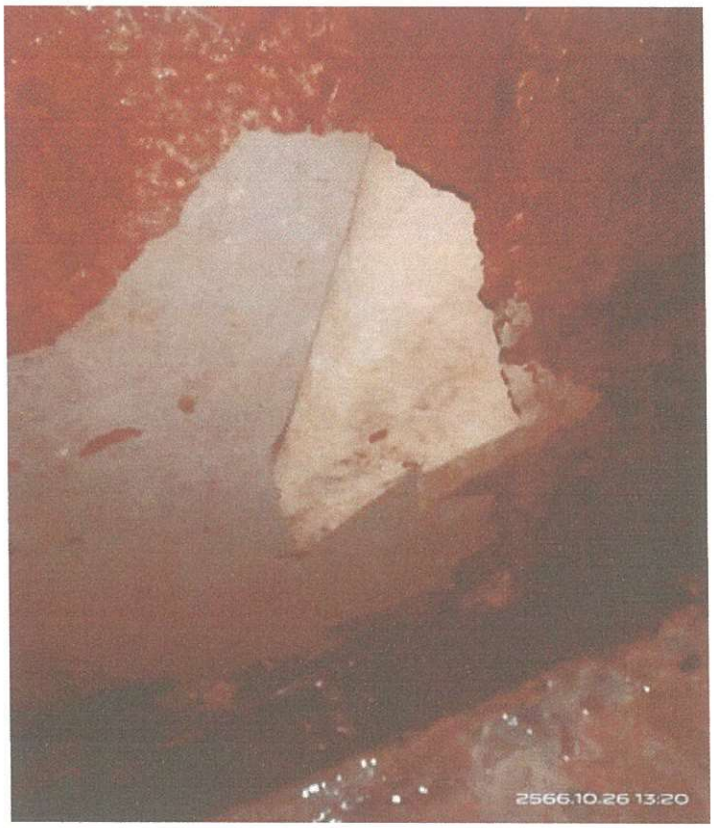

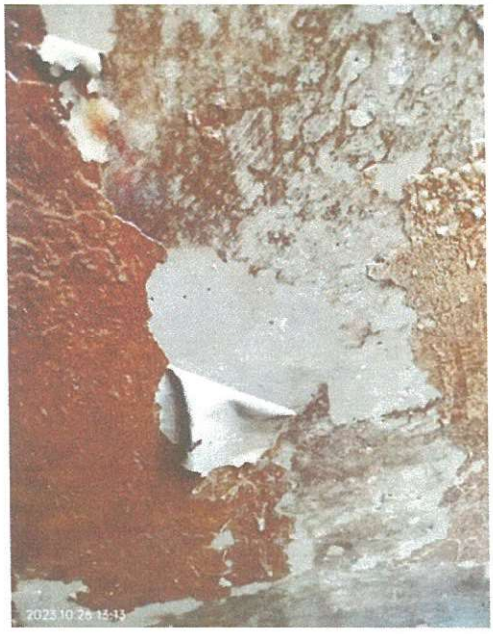
2023.10.26 15:13

2023.10.26 13:13

BKK MERCHANT CO.,LTD.
Nam Dee
BKK Merchant Co., Ltd. www.nam-dee.com
94/4 Soi Nawamin163 Y17 Nuanchan, Buengkum, Bangkok 10230
Tel. 02-988-9471, 095-261-4955 E-Mail : nam-dee@hotmail.com

หนังสือรับรองการล้างถังเก็บน้ำดี

บริษัท บีเคเค เมอร์ชานท์ จำกัด ที่อยู่เลขที่ 94/4 ซ.นวมินทร์ 163 แยก 17 แขวงนวลจันทร์ เขตบึงกุ่ม กรุงเทพฯ เป็นผู้ให้บริการทำความสะอาดถังเก็บน้ำ

บริษัท บีเคเค เมอร์ชานท์ จำกัด ขอรับรองว่า ได้เข้าดำเนินการล้างถังเก็บน้ำของ อาคารชุด เดอะไดมอนด์ นวนคร-ตลาดไท อาคาร ซี ที่อยู่ เลขที่ 99 ม.14 ต.คลองหนึ่ง อ.คลองหลวง จ.ปทุมธานี เมื่อวันที่ 26 ตุลาคม 2566 ด้วยขั้นตอนการล้างแบบระบายโคลนตะกอน และทำความสะอาดถัง 100% พร้อมฉีดคลอรีนฆ่าเชื้อโรค โดยมีรายละเอียดถังเก็บน้ำดังนี้

ถังเก็บน้ำ	ชนิดถัง / ความจุ	จำนวน
ถังเก็บน้ำใต้ดิน	ถังคอนกรีต ความจุ 120 ลบ.ม. (4 บ่อย่อย)	1 บ่อ
ถังเก็บน้ำดาดฟ้า	ถังไฟเบอร์กลาส ความจุ 30 ลบ.ม.	2 ถัง

ดังนั้น ทางบริษัท บีเคเค เมอร์ชานท์ จำกัด ได้ออกหนังสือรับรองการปฏิบัติงาน ไว้เป็นหลักฐานต่อไป

ขอแสดงความนับถือ

.....

(ชยุตม์ธรรม์ นายจีรพจน์)

บริษัท บีเคเค เมอร์ชานท์ จำกัด

30 / 10 / 2566

BKK MERCHANT CO.,LTD.

Nam Dee

BKK Merchant Co., Ltd.
94/4 Soi Nawamin163 Y17 Nuanchan, Buengkum, Bangkok 10230
Tel. 02-988-9471, 095-261-4955
E-Mail : nam-dee@hotmail.com
www.nam-dee.com

ภาคผนวก

หนังสือรับรองห้องปฏิบัติการ

แบบ กมข./สมอ.๒

ใบรับรองเลขที่ 20T191/1169

ใบรับรองห้องปฏิบัติการ

อาศัยอำนาจตามความในพระราชบัญญัติการมาตรฐานแห่งชาติ พ.ศ. ๒๕๕๑

เลขาธิการสำนักงานมาตรฐานผลิตภัณฑ์อุตสาหกรรม

ออกใบรับรองฉบับนี้ให้

บริษัท เอ็นไวรอนเม้นท์ แอนด์ แลบอราตอรี่ จำกัด

มีห้องปฏิบัติการตั้งอยู่เลขที่

๔๐ ซอยเลี่ยงเมืองนนทบุรี ๑๓ ตำบลตลาดขวัญ อำเภอเมืองนนทบุรี จังหวัดนนทบุรี

ได้รับการรับรองความสามารถห้องปฏิบัติการทดสอบ

ตามมาตรฐานเลขที่ มอก. 17025–2561 (ISO/IEC 17025 : 2017)

ข้อกำหนดทั่วไปว่าด้วยความสามารถห้องปฏิบัติการทดสอบและสอบเทียบ

หมายเลขการรับรองที่ ทดสอบ ๐๒๔๐

โดยมีสาขาการรับรองตามรายละเอียดแนบท้ายใบรับรอง

ตั้งแต่ วันที่ ๑๙ ตุลาคม พ.ศ. ๒๕๖๓

ถึง วันที่ ๑๘ ตุลาคม พ.ศ. ๒๕๖๖

ออกให้ ณ วันที่ ๒๘ ต.ค. ๒๕๖๓

(นายวันชัย พนมชัย)

เลขาธิการสำนักงานมาตรฐานผลิตภัณฑ์อุตสาหกรรม

กระทรวงอุตสาหกรรม สำนักงานมาตรฐานผลิตภัณฑ์อุตสาหกรรม

รายละเอียดแนบท้ายใบรับรองห้องปฏิบัติการทดสอบ
ใบรับรองเลขที่ 20T191/1169

ชื่อห้องปฏิบัติการ ห้องปฏิบัติการทดสอบ
บริษัท เอ็นไวรอนเม้นท์ แอนด์ แลบอราตอรี่ จำกัด

ที่อยู่ เลขที่ 40 ซอยเลี่ยงเมืองนนทบุรี 13 ตำบลตลาดขวัญ อำเภอเมืองนนทบุรี จังหวัดนนทบุรี

หมายเลขการรับรองที่ ทดสอบ 0240

สถานภาพห้องปฏิบัติการ ☑ ถาวร ☐ นอกสถานที่ ☐ ชั่วคราว ☐ เคลื่อนที่

สาขาการทดสอบ	รายการทดสอบ	วิธีทดสอบ
สาขาสิ่งแวดล้อม		
1. น้ำและน้ำเสีย (water and wastewater)	– pH 4.0 to 10.0	– Standard Methods for the Examination of Water and Wastewater, APHA, AWWA, WEF, 23rd edition, 2017, part 4500-H^+ B
	– Total suspended solids (TSS) 5.0 mg/l to 1 000 mg/l	– Standard Methods for the Examination of Water and Wastewater, APHA, AWWA, WEF, 23rd edition, 2017, part 2540 D
	– Copper (Cu) 0.030 mg/l to 5.00 mg/l	– Standard Methods for the Examination of Water and Wastewater, APHA, AWWA, WEF, 23rd edition, 2017, part 3111 B and part 3030 E
	– Biochemical oxygen demand (BOD) 5.0 mg/l to 2 000 mg/l	– Standard Methods for the Examination of Water and Wastewater, APHA, AWWA, WEF, 23rd edition, 2017, part 5210 B and part 4500-O C

รายละเอียดแนบท้ายใบรับรองห้องปฏิบัติการทดสอบ
ใบรับรองเลขที่ 20T191/1169

หมายเลขการรับรองที่ ทดสอบ 0240
สถานภาพห้องปฏิบัติการ ☑ ถาวร ☐ นอกสถานที่ ☐ ชั่วคราว ☐ เคลื่อนที่

สาขาการทดสอบ	รายการทดสอบ	วิธีทดสอบ
สาขาสิ่งแวดล้อม 2. น้ำเสีย (wastewater)	– Chemical oxygen demand (COD) 40.0 to 4 000 mg/l	– Standard Methods for the Examination of Water and Wastewater, APHA, AWWA, WEF, 23rd edition, 2017, part 5220 C

ออกให้ ณ วันที่ ๒ ๘ ต.ค. ๒๕๖๓

(นายวันชัย พนมชัย)
เลขาธิการสำนักงานมาตรฐานผลิตภัณฑ์อุตสาหกรรม

ภาคผนวก

เอกสารสอบเทียบเครื่องมือตรวจวัดคุณภาพน้ำทิ้ง

TECHNOLOGY PROMOTION ASSOCIATION (THAILAND-JAPAN)
CORPORATE SERVICES 3: EQUIPMENT CALIBRATION AND TESTING SERVICES
534 4 PATTANAKARN ROAD SOI 18, SUANLUANG, SUANLUANG BANGKOK 10250
TEL. 0-2717-3000 29 FAX. 0-2719 9484

NSC-TISI-TIS17025
CALIBRATION 0008

Certificate of Calibration

Equipment :	pH Meter
Manufacturer :	Eutech
Model :	pH 510
Serial No. :	293152
ID No. :	pHM-03
Condition As-Received:	Used Item
Received Date :	10 February 2023
Calibration Date :	27 February 2023
Reference :	2302-0368DC-1
Submitted by :	Environment & Laboratory Co.,Ltd. 40 Soi Liangmueangnonthaburi 13 Talad Kwan, Mueang, Nonthaburi 11000
Ambient Temperature :	(25 ± 2.5) °C
Relative Humidity :	(50 ± 15) %
Calibration Procedure :	In - house method : - CP-CH5 by direct measurement with standard voltage calibrator and direct measurement with certified reference material (CRM)

Calibrated by : Warakorn Lerngagtrakul

Approved by : Approved Signatory

(✓) Malee Butkruea
( ) Saithip Meangmai
( ) Warakorn Lerngagtrakul

Issue Date : 7 March 2023

The Uncertainties are for a confidence probability of approximately 95%

This certificate may not be reproduced other than in full, except with the prior written
Approval of the head of Corporate Services 3 : Equipment Calibration and Testing Services

A 0051726

Condition of this calibration result

1. Reference Standard Instrument : -

Instrument	Serial No.	ID No.	Cert. No.	Due Date
1) Document Process Calibrator	54030049	130RC116	22E2769	24 Aug 2023

This certification is traceable to the International System of Unit maintained at:-

- Traceable to National Institute of Metrology (Thailand), NIMT

2. Certified Reference Materials : The measurement results are traceable to SI through CPA chem Ltd., ANSI-ASQ National Accreditation Board, Accredited No. AR-1835

Buffer Solution	Manufacturer	Lot No.	Exp. date
pH 4.008	CPA chem	826588	09 July 2024
pH 6.987	CPA chem	826589	09 July 2023
pH 10.010	CPA chem	863835	28 Dec 2023

3. This certificate is valid only to the item calibrated on date and place of calibration.

Calibration Results

Function : mV Measurement

Performing standard curve by Fluke at pH (4,7,10)

Unit Under Calibration	Nominal Value	Standard Voltage Input	Actual Reading		Uncertainty of Measurement	Coverage factor
	pH	mV	mV	pH	(±mV)	*k*
pH Meter S/N.: 293152	4.00	177.48	177.4	4.01	0.058	2.00
	7.00	0.00	0.0	7.00	0.058	2.00
	10.00	-177.48	-177.3	10.01	0.058	2.00

Function : pH Measurement

Performing three buffers standard curve by using buffer nominal pH (4,7,10)

Unit Under Calibration	Standard pH Buffer Solution	Actual pH Reading	Actual mV Reading (mV)	Uncertainty of pH measurement (±)	Coverage factor *k*
pH Electrode S/N.:ECFC7252101B 262	4.008	4.01	176.5	0.0085	2.05
	6.987	7.00	1.7	0.011	2.00
	10.010	10.01	-173.6	0.0092	2.00

The reported uncertainty of measurement was based on a standard uncertainty multiplied by a coverage factor *k*, providing a level of confidence of approximately 95 %.

-o0o-

Malu.

TECHNOLOGY PROMOTION ASSOCIATION (THAILAND-JAPAN)
CORPORATE SERVICES 3: EQUIPMENT CALIBRATION AND TESTING SERVICES
534/4 PATTANAKARN ROAD SOI 18, SUANLUANG, SUANLUANG BANGKOK 10250
TEL. 0-2717-3000-29 FAX 0-2719-9484

NSC-TISI-TIS17025
CALIBRATION 0008

Certificate of Calibration

Equipment :	Electronic Balance
Manufacturer :	Mettler Toledo
Model :	ML204T /00
Serial No. :	B647342339
ID No. :	ANB-003
Submitted by :	Environment & Laboratory Co.,Ltd. 40 Soi Liangmueangnonthaburi 13, Talad Kwan, Mueang, Nonthaburi 11000
Location :	Room No. 304
Received order :	12 July 2023
Calibration Date :	13 July 2023
Ambient Temperature :	15 °C to 40 °C
Relative Humidity :	30 % to 90 %
Calibrated by :	Khit Rutlanaprapachai
Approved by :	Approved Signatory

( ) Pornthippa Tameyakul
(✓) Malee Butkruea
( ) Suwit Imjai

Issue Date : 24 July 2023

The Uncertainties are for a confidence probability of approximately 95%

This certificate may not be reproduced other than in full, except with the prior written
Approval of the head of Corporate Services 3 : Equipment Calibration and Testing Services.

A 0056485

Equipment : Electronic Balance
Condition As-Received : Used Item
Reference : 2307-0094OC-8

Cert.No.: 23MM176

Procedure used :-

Calibration were conducted using in-house calibration procedure CP-OB01 according to direct measurement method against standard weight.

Condition of this result of calibration

1. Reference standard instruments:-

Instruments	Model	Serial No.	ID No.	Test report No.	Due date
1) Standard Weight Set (E2)	15884	24053	70RC007	MM-0010-22	20 Jan 2024

2. This certificate is valid only to the item calibrated on date and place of calibration.
3. This result of calibration was made on requested at the point specified by customer.
4. This certificate is not certified for any commercial transaction.
5. This certification is traceable to the International System of Unit.

Result of calibration ( ) Without Adjustment (*) After Adjustment by Internal Calibration

Range capacity : 0 g to 220 g Resolution 0.0001 g

Before Adjustment :

Applied Weight (g)	Balance Reading (g)	Correction (g)	Measurement Uncertainty (± mg)	Coverage Factor (k)
100	99.9999	+0.0001	0.17	2.00
200	199.9998	+0.0002	0.29	2.00

After Adjustment :

1. Determination of the standard deviation of weighing machine (n = 10)

Applied Weight (g)	Standard Deviation of Reading (g)
100	0.00005
200	0.00007

Matu.

a 1172197

Equipment : Electronic Balance
Condition As-Received : Used Item
Reference : 2307-0094OC-8

Cert.No.: 23MM176

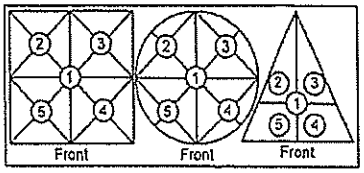

Result of calibration

2. Effect of off center loading

A mass of 100 g was placed to various position on the pan.
The weighing machine reading error obtained is given in the table

Position 1 (g)	Position 2 (g)	Position 3 (g)	Position 4 (g)	Position 5 (g)	Maximum difference between off-center and central loading (g)
-0.0003	-0.0001	-0.0004	-0.0004	-0.0003	0.0002

3. Departure from nominal value

Applied Weight (g)	Balance Reading (g)	Correction (g)	Measurement Uncertainty (± mg)	Coverage Factor (k)
Unload	0.0000	0.0000	0.11	2.05
0.2	0.2000	0.0000	0.11	2.05
0.5	0.5000	0.0000	0.11	2.05
2	2.0001	-0.0001	0.11	2.05
5	5.0000	0.0000	0.12	2.05
10	9.9999	+0.0001	0.12	2.05
20	20.0001	-0.0001	0.12	2.04
50	50.0001	-0.0001	0.14	2.00
100	100.0000	0.0000	0.17	2.00
150	149.9999	+0.0001	0.29	2.00
200	200.0000	0.0000	0.29	2.00

The reported uncertainty of measurement was based on a standard uncertainty multiplied by a coverage factor k , providing a level of confidence of approximately 95 %.

-o0o-

Malu.

ภาคผนวก

เอกสารขึ้นทะเบียนบริษัท
วิเคราะห์คุณภาพน้ำทิ้ง

ที่ อก ๐๓๑๐(๑)/ ๑ ๓ ๔ ๙ ๖

กรมโรงงานอุตสาหกรรม
ถนนพระรามที่ ๖ แขวงทุ่งพญาไท
เขตราชเทวี กรุงเทพฯ ๑๐๔๐๐

๒๐ กันยายน ๒๕๖๖

เรื่อง ต่ออายุหนังสือรับขึ้นทะเบียนห้องปฏิบัติการวิเคราะห์เอกชน

เรียน กรรมการผู้จัดการ บริษัท เอ็นไวแล็บ จำกัด

อ้างถึง คำขอขึ้นทะเบียน/ต่ออายุ/เปลี่ยนแปลงบุคลากร และชนิดสารมลพิษของห้องปฏิบัติการวิเคราะห์เอกชน ลงวันที่ ๑๐ กรกฎาคม ๒๕๖๖

สิ่งที่ส่งมาด้วย ๑. รายชื่อผู้ควบคุมดูแลห้องปฏิบัติการวิเคราะห์ จำนวน ๑ แผ่น
๒. รายชื่อเจ้าหน้าที่ประจำห้องปฏิบัติการวิเคราะห์ จำนวน ๒ แผ่น
๓. ขอบข่ายสารมลพิษที่ได้รับขึ้นทะเบียนจากกรมโรงงานอุตสาหกรรม จำนวน ๙ แผ่น

ตามหนังสือที่อ้างถึง บริษัท เอ็นไวแล็บ จำกัด ขอต่ออายุหนังสือรับขึ้นทะเบียนห้องปฏิบัติการวิเคราะห์เอกชน เลขทะเบียน ว-๑๑๘ สถานที่ตั้งเลขที่ ๕๔๐, ๕๔๐/๑ ซอยบางแค ๗ แขวงบางแค เขตบางแค กรุงเทพมหานคร ต่อกรมโรงงานอุตสาหกรรม นั้น

กรมโรงงานอุตสาหกรรมพิจารณาแล้ว ให้บริษัท เอ็นไวแล็บ จำกัด ต่ออายุหนังสือรับขึ้นทะเบียนห้องปฏิบัติการวิเคราะห์เอกชน โดยมีองค์ประกอบดังนี้

ก. ผู้ควบคุมดูแลห้องปฏิบัติการวิเคราะห์ จำนวน ๓ ราย ตามสิ่งที่ส่งมาด้วย ๑

ข. เจ้าหน้าที่ประจำห้องปฏิบัติการวิเคราะห์ ๔๗ ราย ตามสิ่งที่ส่งมาด้วย ๒

ค. ขอบข่ายสารมลพิษที่ได้รับขึ้นทะเบียนให้วิเคราะห์ในน้ำเสีย น้ำใต้ดิน อากาศเสีย สิ่งปฏิกูล หรือวัสดุที่ไม่ใช้แล้ว และดิน ตามสิ่งที่ส่งมาด้วย ๓

หนังสือฉบับนี้จะหมดอายุในวันที่ ๑๔ กรกฎาคม ๒๕๖๙ หากประสงค์จะต่ออายุหนังสือรับขึ้นทะเบียนห้องปฏิบัติการวิเคราะห์เอกชน ให้ยื่นคำขอต่ออายุพร้อมเอกสารประกอบคำขอต่อกรมโรงงานอุตสาหกรรม ภายใน ๓๐ วัน ก่อนวันสิ้นอายุของหนังสือรับขึ้นทะเบียนห้องปฏิบัติการวิเคราะห์เอกชน ทั้งนี้ สามารถยื่นคำขอผ่านระบบอิเล็กทรอนิกส์ได้ที่หน้าเว็บไซต์กรมโรงงานอุตสาหกรรม

จึงเรียนมาเพื่อทราบ

ขอแสดงความนับถือ

(นายประสม ดำรงพงษ์)
ผู้อำนวยการกองวิจัยและเตือนภัยมลพิษโรงงาน
ปฏิบัติราชการแทนอธิบดีกรมโรงงานอุตสาหกรรม

กองวิจัยและเตือนภัยมลพิษโรงงาน
กลุ่มมาตรฐานวิธีการวิเคราะห์ทดสอบมลพิษและทะเบียนห้องปฏิบัติการ
โทร. ๐ ๒๔๓๐ ๖๓๑๒ ต่อ ๒๑๐๓-๕
โทรสาร ๐ ๒๔๓๐ ๖๓๑๒ ต่อ ๒๑๙๙
ไปรษณีย์อิเล็กทรอนิกส์ saraban@diw.mail.go.th

สิ่งที่ส่งมาด้วย ๑

เอกสารแนบท้ายหนังสือรับต่ออายุขึ้นทะเบียนห้องปฏิบัติการวิเคราะห์เอกชน

บริษัท เอ็นไวแล็บ จำกัด เลขทะเบียน ว-๑๑๘

ที่ อก ๐๓๑๐(๑)/ ๑ ๓ ๔ ๙ ๖ ลงวันที่ ๒ ๐ กันยายน ๒๕๖๖

ก. ผู้ควบคุมดูแลห้องปฏิบัติการวิเคราะห์ จำนวน ๓ ราย

๑) นายอาดิตย์ วิทยประภารัตน์ ทะเบียนเลขที่ ว-๑๑๘-ค-๐๐๐๑

๒) นางสาวเสาวลักษณ์ จิตราภัณฑ์ ทะเบียนเลขที่ ว-๑๑๘-ค-๐๐๐๒

๓) นายพงศ์ศิริ จิตตวิมล ทะเบียนเลขที่ ว-๑๑๘-ค-๐๐๐๓

เอกสารแนบท้ายหนังสือรับต่ออายุขึ้นทะเบียนห้องปฏิบัติการวิเคราะห์เอกชน
บริษัท เอ็นไวแล็บ จำกัด เลขทะเบียน ว-๑๑๘
ที่ อก ๐๓๑๐(๑)/ ๑ ๓ ๔ ๙ ๖ ลงวันที่ ๒ ๐ กันยายน ๒๕๖๖

ข. เจ้าหน้าที่ประจำห้องปฏิบัติการวิเคราะห์ จำนวน ๔๗ ราย

๑) นางสาวอรณิช กิจประสงค์	ทะเบียนเลขที่ ว-๑๑๘-จ-๐๐๐๖
๒) นางสาวเจนจิรา โมกขบุรุษ	ทะเบียนเลขที่ ว-๑๑๘-จ-๐๐๐๘
๓) นางสาวศศิธร แก้วมูล	ทะเบียนเลขที่ ว-๑๑๘-จ-๐๐๐๙
๔) นางสาวนิรชา จันทรมาศ	ทะเบียนเลขที่ ว-๑๑๘-จ-๐๐๑๐
๕) นางสาวอนัญญา สิริโภไคย	ทะเบียนเลขที่ ว-๑๑๘-จ-๐๐๑๒
๖) นายธีรศานต์ พรสุขสมบูรณ์	ทะเบียนเลขที่ ว-๑๑๘-จ-๐๐๑๓
๗) นายสิริยศ ศรียืนยง	ทะเบียนเลขที่ ว-๑๑๘-จ-๐๐๑๔
๘) นายธนบดี อนุศาสนนันท์	ทะเบียนเลขที่ ว-๑๑๘-จ-๐๐๑๖
๙) นายเลิศฟ้า ศรีเมืองแก้ว	ทะเบียนเลขที่ ว-๑๑๘-จ-๐๐๑๘
๑๐) ว่าที่ร้อยตรี พิทวัส เสนาจันทร์	ทะเบียนเลขที่ ว-๑๑๘-จ-๐๐๑๙
๑๑) นายวุฒิพงษ์ กลางประพันธ์	ทะเบียนเลขที่ ว-๑๑๘-จ-๐๐๒๐
๑๒) นายณัฐวุฒิ สาดพุ่ม	ทะเบียนเลขที่ ว-๑๑๘-จ-๐๐๒๑
๑๓) นายฮาซัน เส็ง	ทะเบียนเลขที่ ว-๑๑๘-จ-๐๐๒๓
๑๔) นางสาวปณิตา ชุติลิมปชาติ	ทะเบียนเลขที่ ว-๑๑๘-จ-๐๐๒๖
๑๕) นางสาวณัฐชา วงศ์รัตน์	ทะเบียนเลขที่ ว-๑๑๘-จ-๐๐๒๗
๑๖) นางสาวกาญจนา หมื่นสอน	ทะเบียนเลขที่ ว-๑๑๘-จ-๐๐๒๘
๑๗) นางสาวอรวรรณ เทียมทัศน์	ทะเบียนเลขที่ ว-๑๑๘-จ-๐๐๓๑
๑๘) นางสาวสุภาพร เอี่ยมเจริญ	ทะเบียนเลขที่ ว-๑๑๘-จ-๐๐๓๒
๑๙) นางสาวสุประวีณ์ ชุติวรรณพงศ์	ทะเบียนเลขที่ ว-๑๑๘-จ-๐๐๓๓
๒๐) นางสุนีย์ วิทยประภารัตน์	ทะเบียนเลขที่ ว-๑๑๘-จ-๐๐๓๔
๒๑) นางสาวธันยพร รัตนโสภิณสวัสดิ์	ทะเบียนเลขที่ ว-๑๑๘-จ-๐๐๓๕
๒๒) นายเมืองนนท์ ทองฮ้า	ทะเบียนเลขที่ ว-๑๑๘-จ-๐๐๓๖
๒๓) นางสาวณิชารีย์ เติมสายทอง	ทะเบียนเลขที่ ว-๑๑๘-จ-๐๐๓๗
๒๔) นายนัธทวัฒน์ พงศ์คุณาธรรม	ทะเบียนเลขที่ ว-๑๑๘-จ-๐๐๓๘
๒๕) นางสาวพรวรรณ นันทวรรัตน์	ทะเบียนเลขที่ ว-๑๑๘-จ-๐๐๓๙
๒๖) นายอมรเทพ ก้อนกลีบ	ทะเบียนเลขที่ ว-๑๑๘-จ-๐๐๔๐
๒๗) นางสาวศรัณย์พร เนื่องอุดม	ทะเบียนเลขที่ ว-๑๑๘-จ-๐๐๔๑
๒๘) นางสาวกัลย์สุดา มานเมาะ	ทะเบียนเลขที่ ว-๑๑๘-จ-๐๐๔๒
๒๙) นางอรุณรัตน์ ฉัตรชฎานุกูล	ทะเบียนเลขที่ ว-๑๑๘-จ-๐๐๔๓
๓๐) นางสาวพรฑิตา เตตะมะ	ทะเบียนเลขที่ ว-๑๑๘-จ-๐๐๔๔
๓๑) นายธนาวัตร ใจแก้ว	ทะเบียนเลขที่ ว-๑๑๘-จ-๐๐๔๕
๓๒) นางสาวอันธิกา แก้วสวัสดิ์	ทะเบียนเลขที่ ว-๑๑๘-จ-๐๐๔๖
๓๓) นางสาวชลธิชา ใจเอี่ยม	ทะเบียนเลขที่ ว-๑๑๘-จ-๐๐๔๗
๓๔) นางสาวรุ่งนภา เจริญรักษา	ทะเบียนเลขที่ ว-๑๑๘-จ-๐๐๔๘
๓๕) นางสาวธมลวรรณ กิ้มเฉี้ยง	ทะเบียนเลขที่ ว-๑๑๘-จ-๐๐๔๙
๓๖) นางสาวหทัยรัตน์ น้อยโพนทัน	ทะเบียนเลขที่ ว-๑๑๘-จ-๐๐๕๐

๓๗) นางสาวปิยธิดา...

๓๗) นางสาวปิยธิดา พริ้งรักษา	ทะเบียนเลขที่ ว-๑๑๘-จ-๐๐๕๑
๓๘) นางสาวกรวีร์ สุขกุล	ทะเบียนเลขที่ ว-๑๑๘-จ-๐๐๕๒
๓๙) นางสาวณัชชนก ประสิทธิพันธุ์	ทะเบียนเลขที่ ว-๑๑๘-จ-๐๐๕๓
๔๐) นางสาวขนิษฐา คงคล้าย	ทะเบียนเลขที่ ว-๑๑๘-จ-๐๐๕๔
๔๑) นางสาวภควดี อยู่อิ่ม	ทะเบียนเลขที่ ว-๑๑๘-จ-๐๐๕๕
๔๒) นางสาวจรัสพร กิ่งกาหลง	ทะเบียนเลขที่ ว-๑๑๘-จ-๐๐๕๖
๔๓) นางสาวกนิษฐนาฏ วงศ์เครือ	ทะเบียนเลขที่ ว-๑๑๘-จ-๐๐๕๗
๔๔) นางสาวทิพยาภรณ์ สำแดงสี	ทะเบียนเลขที่ ว-๑๑๘-จ-๐๐๕๘
๔๕) นายคุณานนต์ พิลา	ทะเบียนเลขที่ ว-๑๑๘-จ-๐๐๕๙
๔๖) นายวรพล ณรงค์ศักดิ์ศิริ	ทะเบียนเลขที่ ว-๑๑๘-จ-๐๐๖๐
๔๗) นางสาวอธิติยา การะเกษ	ทะเบียนเลขที่ ว-๑๑๘-จ-๐๐๖๑

เอกสารแนบท้ายหนังสือรับต่ออายุขึ้นทะเบียนห้องปฏิบัติการวิเคราะห์เอกชน
บริษัท เอ็นไวแล็บ จำกัด เลขทะเบียน ว-๑๑๘
ที่ อก ๐๓๑๐(๑)/ ๑ ๓ ๔ ๙ ๖ ลงวันที่ ๒ ๐ กันยายน ๒๕๖๖

ค. ขอบข่ายสารมลพิษที่ได้รับขึ้นทะเบียนจากกรมโรงงานอุตสาหกรรม จำนวน ๙๙ รายการ

<u>น้ำเสีย จำนวน 23 รายการ</u>

ลำดับที่	สารมลพิษ	วิธีวิเคราะห์
1	Arsenic	1) Digestion, Hydride Generation/Atomic Absorption Spectrometric Method[3] 2) Digestion, Inductively Coupled Plasma Method[3]
2	Barium	Digestion, Inductively Coupled Plasma Method[3]
3	Biochemical Oxygen Demand	1) 5-Day BOD Test, Azide Modification Method[3] 2) 5-Day BOD Test, Membrane Electrode Method[3]
4	Cadmium	1) Digestion, Direct Air-Acetylene Flame Method[3] 2) Digestion, Inductively Coupled Plasma Method[3]
5	Chemical Oxygen Demand	Closed Reflux, Titrimetric Method[3]
6	Color	ADMI Weighted-Ordinate Spectrophotometric Method[3]
7	Copper	1) Digestion, Direct Air-Acetylene Flame Method[3] 2) Digestion, Inductively Coupled Plasma Method[3]
8	Free Chlorine	Iodometric Method[3]
9	Hexavalent Chromium	Colorimetric Method[3]
10	Lead	1) Digestion, Direct Air-Acetylene Flame Method[3] 2) Digestion, Inductively Coupled Plasma Method[3]
11	Manganese	Digestion, Inductively Coupled Plasma Method[3]
12	Mercury	Digestion, Cold-Vapor Atomic Absorption Spectrometric Method[3]
13	Nickel	Digestion, Inductively Coupled Plasma Method[3]
14	Oil & Grease	Liquid-Liquid, Partition-Gravimetric Method[3]
15	pH	Electrometric Method[3]
16	Selenium	1) Digestion, Hydride Generation/Atomic Absorption Spectrometric Method[3] 2) Digestion, Inductively Coupled Plasma Method[3]
17	Sulfide	Iodometric Method[3]
18	Temperature	Laboratory and Field Methods[3]
19	Total Dissolved Solids	Dried at 180 °C[3]

20 Total Kjeldahl Nitrogen ...

ลำดับที่	สารมลพิษ	วิธีวิเคราะห์
20	Total Kjeldahl Nitrogen	1) Macro-Kjeldahl Method[3] 2) Semi-Micro-Kjeldahl Method[3]
21	Total Suspended Solids	Dried at 103-105 °C[3]
22	Trivalent Chromium	Digestion, Inductively Coupled Plasma Method; Colorimetric Method; Calculation[3]
23	Zinc	1) Digestion, Direct Air-Acetylene Flame Method[3] 2) Digestion, Inductively Coupled Plasma Method[3]

<u>น้ำใต้ดิน จำนวน 17 รายการ</u>

ลำดับที่	สารมลพิษ	วิธีวิเคราะห์
1	Antimony	Digestion, Inductively Coupled Plasma Method[3]
2	Arsenic	1) Digestion, Hydride Generation/Atomic Absorption Spectrometric Method[3] 2) Digestion, Inductively Coupled Plasma Method[3]
3	Barium	Digestion, Inductively Coupled Plasma Method[3]
4	Beryllium	Digestion, Inductively Coupled Plasma Method[3]
5	Cadmium	1) Digestion, Direct Air-Acetylene Flame Method[3] 2) Digestion, Inductively Coupled Plasma Method[3]
6	Chromium	Digestion, Inductively Coupled Plasma Method[3]
7	Chromium (III)	Digestion, Inductively Coupled Plasma Method; Colorimetric Method; Calculation[3]
8	Chromium (VI)	Colorimetric Method[3]
9	Lead	1) Digestion, Direct Air-Acetylene Flame Method[3] 2) Digestion, Inductively Coupled Plasma Method[3]
10	Manganese	Digestion, Inductively Coupled Plasma Method[3]
11	Mercury	Digestion, Cold-Vapor Atomic Absorption Spectrometric Method[3]
12	Nickel	Digestion, Inductively Coupled Plasma Method[3]
13	pH	Electrometric Method[3]
14	Selenium	1) Digestion, Hydride Generation/Atomic Absorption Spectrometric Method[3] 2) Digestion, Inductively Coupled Plasma Method[3]
15	Silver	Digestion, Inductively Coupled Plasma Method[3]

16 Vanadium ...

ลำดับที่	สารมลพิษ	วิธีวิเคราะห์
16	Vanadium	Digestion, Inductively Coupled Plasma Method[3]
17	Zinc	1) Digestion, Direct Air-Acetylene Flame Method[3] 2) Digestion, Inductively Coupled Plasma Method[3]

<u>อากาศเสีย (ปล่องระบาย) จำนวน 24 รายการ</u>

ลำดับที่	สารมลพิษ	วิธีวิเคราะห์
1	Antimony	Isokinetic Sampling, Digestion, Inductively Coupled Plasma Method[4]
2	Arsenic	Isokinetic Sampling, Digestion, Inductively Coupled Plasma Method[4]
3	Beryllium	Isokinetic Sampling, Digestion, Inductively Coupled Plasma Method[4]
4	Cadmium	Isokinetic Sampling, Digestion, Inductively Coupled Plasma Method[4]
5	Carbon monoxide	Instrumental Analyzer Method[4]
6	Chromium	Isokinetic Sampling, Digestion, Inductively Coupled Plasma Method[4]
7	Cobalt	Isokinetic Sampling, Digestion, Inductively Coupled Plasma Method[4]
8	Copper	Isokinetic Sampling, Digestion, Inductively Coupled Plasma Method[4]
9	Cresol	Adsorption Sampling, Gas Chromatographic Method[4]
10	Dioxins/Furans	Isokinetic Sampling, Analysis by ISO/IEC 17025 Accredited Laboratory or Analysis by Department of Industrial Works Registered Laboratory (Dioxins/Furans Analysis Approved)[4]
11	Hydrogen Sulfide	Absorption Sampling, Iodometric Method[4]
12	Lead	Isokinetic Sampling, Digestion, Inductively Coupled Plasma Method[4]
13	Manganese	Isokinetic Sampling, Digestion, Inductively Coupled Plasma Method[4]
14	Mercury	Isokinetic Sampling, Digestion, Cold-Vapor Atomic Absorption Spectrometric Method[4]

15 Nickel...

ลำดับที่	สารมลพิษ	วิธีวิเคราะห์
15	Nickel	Isokinetic Sampling, Digestion, Inductively Coupled Plasma Method[4]
16	Opacity	Ringelmann's Method[2]
17	Oxides of Nitrogen	1) Absorption Sampling, Phenoldisulfonic acid Method[4] 2) Instrumental Analyzer Method[4]
18	Selenium	Isokinetic Sampling, Digestion, Inductively Coupled Plasma Method[4]
19	Sulfur dioxide	1) Absorption Sampling, Barium-Thorin Titrimetric Method[4] 2) Instrumental Analyzer Method[4]
20	Sulfuric acid	Isokinetic Sampling, Barium-Thorin Titrimetric Method[4]
21	Tin	Isokinetic Sampling, Digestion, Inductively Coupled Plasma Method[4]
22	Total Suspended Particulate	Isokinetic Sampling, Gravimetric Method[4]
23	Vanadium	Isokinetic Sampling, Digestion, Inductively Coupled Plasma Method[4]
24	Xylene	Adsorption Sampling, Gas Chromatographic Method[4]

<u>สิ่งปฏิกูลหรือวัสดุที่ไม่ใช้แล้ว จำนวน 19 รายการ</u>

ลำดับที่	สารมลพิษ	วิธีวิเคราะห์
1	Antimony	1) Waste Extraction, Digestion, Inductively Coupled Plasma Method[1,5,9] 2) Digestion, Inductively Coupled Plasma Method[6,9]
2	Arsenic	1) Waste Extraction, Digestion, Hydride Generation/ Atomic Absorption Spectrometric Method[1,5,11] 2) Digestion, Hydride Generation/Atomic Absorption Spectrometric Method[6,11]
3	Barium	1) Waste Extraction, Digestion, Inductively Coupled Plasma Method[1,5,9] 2) Digestion, Inductively Coupled Plasma Method[6,9]
4	Beryllium	1) Waste Extraction, Digestion, Inductively Coupled Plasma Method[1,5,9] 2) Digestion, Inductively Coupled Plasma Method[6,9]

ลำดับที่	สารมลพิษ	วิธีวิเคราะห์
5	Cadmium	1) Waste Extraction, Digestion, Flame Atomic Absorption Spectrometric Method[1,5,10] 2) Waste Extraction, Digestion, Inductively Coupled Plasma Method[1,5,9] 3) Digestion, Flame Atomic Absorption Spectrometric Method[6,10] 4) Digestion, Inductively Coupled Plasma Method[6,9]
6	Chromium	1) Waste Extraction, Digestion, Inductively Coupled Plasma Method[1,5,9] 2) Digestion, Inductively Coupled Plasma Method[6,9]
7	Chromium (III)	1) Waste Extraction, Digestion, Inductively Coupled Plasma Method; Waste Extraction, Colorimetric Method; Calculation[1,5,8,12] 2) Digestion, Inductively Coupled Plasma Method; Alkaline Digestion, Colorimetric Method; Calculation[6,7,8,12]
8	Chromium (VI)	1) Waste Extraction, Colorimetric Method[1,12] 2) Alkaline Digestion, Colorimetric Method[8,12]
9	Cobalt	1) Waste Extraction, Digestion, Inductively Coupled Plasma Method[1,5,9] 2) Digestion, Inductively Coupled Plasma Method[6,9]
10	Copper	1) Waste Extraction, Digestion, Flame Atomic Absorption Spectrometric Method[1,5,10] 2) Waste Extraction, Digestion, Inductively Coupled Plasma Method[1,5,9] 3) Digestion, Flame Atomic Absorption Spectrometric Method[6,10] 4) Digestion, Inductively Coupled Plasma Method[6,9]
11	Lead	1) Waste Extraction, Digestion, Flame Atomic Absorption Spectrometric Method[1,5,10] 2) Waste Extraction, Digestion, Inductively Coupled Plasma Method[1,5,9] 3) Digestion, Flame Atomic Absorption Spectrometric Method[6,10] 4) Digestion, Inductively Coupled Plasma Method[6,9]

ลำดับที่	สารมลพิษ	วิธีวิเคราะห์
12	Mercury	1) Waste Extraction, Digestion, Cold-Vapor Atomic Absorption Spectrometric Method[1,5,13] 2) Digestion, Cold-Vapor Atomic Absorption Spectrometric Method[14]
13	Molybdenum	1) Waste Extraction, Digestion, Inductively Coupled Plasma Method[1,5,9] 2) Digestion, Inductively Coupled Plasma Method[6,9]
14	Nickel	1) Waste Extraction, Digestion, Inductively Coupled Plasma Method[1,5,9] 2) Digestion, Inductively Coupled Plasma Method[6,9]
15	Selenium	1) Waste Extraction, Digestion, Hydride Generation/ Atomic Absorption Spectrometric Method[1,5,15] 2) Digestion, Hydride Generation/Atomic Absorption Spectrometric Method[6,15]
16	Silver	1) Waste Extraction, Digestion, Inductively Coupled Plasma Method[1,5,9] 2) Digestion, Inductively Coupled Plasma Method[6,9]
17	Thallium	1) Waste Extraction, Digestion, Inductively Coupled Plasma Method[1,5,9] 2) Digestion, Inductively Coupled Plasma Method[6,9]
18	Vanadium	1) Waste Extraction, Digestion, Inductively Coupled Plasma Method[1,5,9] 2) Digestion, Inductively Coupled Plasma Method[6,9]
19	Zinc	1) Waste Extraction, Digestion, Flame Atomic Absorption Spectrometric Method[1,5,10] 2) Waste Extraction, Digestion, Inductively Coupled Plasma Method[1,5,9] 3) Digestion, Flame Atomic Absorption Spectrometric Method[6,10] 4) Digestion, Inductively Coupled Plasma Method[6,9]

<u>ดิน จำนวน 16 รายการ</u>

ลำดับที่	สารมลพิษ	วิธีวิเคราะห์
1	Antimony	Digestion, Inductively Coupled Plasma Method[6,7,9]
2	Arsenic	1) Digestion, Hydride Generation/Atomic Absorption Spectrometric Method[6,7,11] 2) Digestion, Inductively Coupled Plasma Method[6,7,9]
3	Barium	Digestion, Inductively Coupled Plasma Method[6,7,9]
4	Beryllium	Digestion, Inductively Coupled Plasma Method[6,7,9]
5	Cadmium	1) Digestion, Flame Atomic Absorption Spectrometric Method[6,7,10] 2) Digestion, Inductively Coupled Plasma Method[6,7,9]
6	Chromium	Digestion, Inductively Coupled Plasma Method[6,7,9]
7	Chromium (III)	Digestion, Inductively Coupled Plasma Method; Alkaline Digestion, Colorimetric Method; Calculation[6,7,8,9,12]
8	Chromium (VI)	Alkaline Digestion, Colorimetric Method[8,12]
9	Lead	1) Digestion, Flame Atomic Absorption Spectrometric Method[6,7,10] 2) Digestion, Inductively Coupled Plasma Method[6,7,9]
10	Mercury	Digestion, Cold-Vapor Atomic Absorption Spectrometric Method[14]
11	Manganese	Digestion, Inductively Coupled Plasma Method[6,7,9]
12	Nickel	Digestion, Inductively Coupled Plasma Method[6,7,9]
13	Selenium	1) Digestion, Hydride Generation/Atomic Absorption Spectrometric Method[6,7,15] 2) Digestion, Inductively Coupled Plasma Method[6,7,9]
16	Silver	Digestion, Inductively Coupled Plasma Method[6,7,9]
18	Vanadium	Digestion, Inductively Coupled Plasma Method[6,7,9]
19	Zinc	1) Digestion, Flame Atomic Absorption Spectrometric Method[6,7,10] 2) Digestion, Inductively Coupled Plasma Method[6,7,9]

<u>เอกสารอ้างอิง</u>

1. กระทรวงอุตสาหกรรม. ประกาศกระทรวงอุตสาหกรรม, พ.ศ. 2548. เรื่อง การกำจัดสิ่งปฏิกูลหรือวัสดุที่ไม่ใช้แล้ว.**ราชกิจจานุเบกษา.** 25 มกราคม 2549. เล่มที่ 123 ตอนพิเศษ 11ง.

2. กระทรวงอุตสาหกรรม. ประกาศกระทรวงอุตสาหกรรม, พ.ศ. 2549. เรื่อง กำหนดค่าปริมาณเขม่าควันที่เจือปนในอากาศที่ระบายออกจากปล่องของหม้อน้ำโรงสีข้าวที่ใช้แกลบเป็นเชื้อเพลิง. **ราชกิจจานุเบกษา.** 4 ธันวาคม 2549. เล่มที่ 123 ตอนพิเศษ 125ง.

3. APHA, AWWA, WEF. **Standard Methods for the Examination of Water and Wastewater.** 23rd ed. Washington, DC: APHA, 2017.

4. United States Environmental Protection Agency. **Standards of Performance for New Stationary Sources.** 40 CFR 60. Appendix A, 2022.

5. United States Environmental Protection Agency. **Test Methods for Evaluation Solid Waste Physical/Chemical Methods. SW-846,** 1997.

6. United States Environmental Protection Agency. Test Methods for Evaluation Solid Waste Physical/Chemical Methods. **Acid Digestion of Sediment, Sludges, and Soils, SW-846 Method 3050B,** 1996.

7. United States Environmental Protection Agency. Test Methods for Evaluation Solid Waste Physical/Chemical Methods. **Microwave Assisted Acid Digestion of Sediments, Sludges, and Oils. SW-846 Method 3051A,** 2007.

8. United States Environmental Protection Agency. Test Methods for Evaluation Solid Waste Physical/Chemical Methods. **Alkaline Digestion for Hexavalent Chromium. SW-846 Method 3060A,** 1996.

9. United States Environmental Protection Agency. Test Methods for Evaluation Solid Waste Physical/Chemical Methods. **Inductively Coupled Plasma-Atomic Emission Spectrometry. SW-846 Method 6010D,** 2018.

10. United States Environmental Protection Agency. Test Methods for Evaluation Solid Waste Physical/Chemical Methods. **Flame Atomic Absorption Spectrophotometry. SW-846 Method 7000B,** 2007.

11. United States Environmental Protection Agency. Test Methods for Evaluation Solid Waste Physical/Chemical Methods. **Antimony and Arsenic (Atomic Absorption, Borohydride Reduction). SW-846 Method 7062,** 1994.

12. United States Environmental Protection Agency. Test Methods for Evaluation Solid Waste Physical/Chemical Methods. **Chromium, Hexavalent (Colorimetric). SW-846 Method 7196A,** 1992.

13. United States Environmental Protection Agency. Test Methods for Evaluation Solid Waste Physical/Chemical Methods. **Mercury in Liquid Waste (Manual Cold-Vapor Technique). SW-846 Method 7470A,** 1994.

14. United States...

14. United States Environmental Protection Agency. Test Methods for Evaluation Solid Waste Physical/Chemical Methods. **Mercury in Solid or Semisolid Wastes (Manual Cold-Vapor Technique). SW-846 Method 7471B,** 2007.

15. United States Environmental Protection Agency. Test Methods for Evaluation Solid Waste Physical/Chemical Methods. **Selenium (Atomic Absorption, Borohydride Reduction). SW-846 Method 7742,** 1994.

ภาคผนวก

เอกสารสำคัญนิติบุคคลอาคารชุดฯ

อ.1

อ.6

อช.10

อช.12

อช.13

แบบ อ. ๑

ใบอนุญาตก่อสร้างอาคาร ดัดแปลงอาคาร หรือรื้อถอนอาคาร

เลขที่ 214 / 2559

อนุญาตให้ บริษัท ไดมอนด์ รัชดา เฮ้าส์ซิ่ง จำกัด เจ้าของอาคาร

อยู่บ้านเลขที่ 31/70 ตรอก/ซอย ลาดพร้าว 23 ถนน ลาดพร้าว หมู่ที่ -

ตำบล/แขวง จันทร์เกษม อำเภอ/เขต จตุจักร จังหวัด กรุงเทพมหานคร

ข้อ ๑ ทำการ ก่อสร้างอาคาร

ที่บ้านเลขที่ - ตรอก/ซอย ถนน เทพกุญชร 1 หมู่ที่ 14

ตำบล/แขวง คลองหนึ่ง อำเภอ/เขต คลองหลวง จังหวัด ปทุมธานี

ในที่ดินโฉนดที่ดิน เลขที่/น.ส. ๓ เลขที่/ส.ค. ๑ เลขที่ 382,170303-170309,170994,170995,170997

เป็นที่ดินของ บริษัท ไดมอนด์ รัชดา เฮ้าส์ซิ่ง จำกัด 170999

ข้อ ๒ เป็นอาคาร ถาวร

(๑) ชนิด ค.ส.ล. 8 ชั้น จำนวน 3 หลัง เพื่อใช้เป็น อาคารชุด

พื้นที่/ความยาว 29,271.00 ตารางเมตร ที่จอดรถ ที่กลับรถ และทางเข้าออกของรถ

จำนวน 126 คัน พื้นที่ 2,880.00 ตารางเมตร

(๒) ชนิด ท่อระบายน้ำ จำนวน 3 แถว เพื่อใช้เป็น ท่อระบายน้ำ

พื้นที่/ความยาว 1,095.00 ที่จอดรถ ที่กลับรถ และทางเข้าออกของรถ

จำนวน - คัน พื้นที่ - ตารางเมตร

(๓) ชนิด ค.ส.ล. 2 ชั้น จำนวน 1 หลัง เพื่อใช้เป็น สโมสร

พื้นที่/ความยาว 516.00 ตารางเมตร ที่จอดรถ ที่กลับรถ และทางเข้าออกของรถ

จำนวน - คัน พื้นที่ - ตารางเมตร

ตามแผนผังบริเวณ แบบแปลน รายการประกอบแบบแปลน และรายการคำนวณ

เลขที่ 132 / 2559 ที่แนบท้ายใบอนุญาตนี้

ข้อ ๓ โดยมีนายวรพจน์ พงษ์เจริญ สสถ.1284 นายจิรพัฒน์ สินธหานันท์ ภย. เป็นผู้ควบคุมงาน

ข้อ ๔ ผู้ได้รับใบอนุญาตต้องปฏิบัติตามเงื่อนไขดังต่อไปนี้

(๑) ผู้ได้รับใบอนุญาตต้องปฏิบัติตามหลักเกณฑ์ วิธีการ และเงื่อนไขตามที่กำหนดในกฎกระทรวงและหรือข้อบัญญัติท้องถิ่น ซึ่งออกตามความในมาตรา ๘ (๑๑) มาตรา ๙ หรือมาตรา ๑๐ แห่งพระราชบัญญัติควบคุมอาคาร พ.ศ. ๒๕๒๒

(๒) เจ้าของอาคารจะต้องขออนุญาตหรือปฏิบัติตามกฎหมายอื่น ๆ ที่เกี่ยวข้องด้วยแล้วแต่กรณี

ใบอนุญาตฉบับนี้ให้ใช้ได้จนถึงวันที่ 9 เดือน สิงหาคม พ.ศ. 2561

ออกให้ ณ วันที่ 10 เดือน สิงหาคม พ.ศ. 2559

(ลายมือชื่อ) (นายปกรณ์ ทองปราง)

(รองนายกเทศมนตรีปฏิบัติราชการแทน)

ตำแหน่ง นายกเทศมนตรีเมืองท่าโขลง

เจ้าพนักงานท้องถิ่น

การต่ออายุใบอนุญาต

การต่ออายุใบอนุญาตครั้งที่.....	การต่ออายุใบอนุญาตครั้งที่.....	การต่ออายุใบอนุญาตครั้งที่.....
ให้ต่ออายุใบอนุญาตฉบับนี้จนถึง	ให้ต่ออายุใบอนุญาตฉบับนี้จนถึง	ให้ต่ออายุใบอนุญาตฉบับนี้จนถึง
วันที่.....เดือน.....พ.ศ.....	วันที่.....เดือน.....พ.ศ.....	วันที่.....เดือน.....พ.ศ.....
โดยมีเงื่อนไข.....	โดยมีเงื่อนไข.....	โดยมีเงื่อนไข.....
.....	.....	.....
(ลายมือชื่อ).....	(ลายมือชื่อ).....	(ลายมือชื่อ).....
ตำแหน่ง.....	ตำแหน่ง.....	ตำแหน่ง.....
เจ้าพนักงานท้องถิ่นผู้อนุญาต	เจ้าพนักงานท้องถิ่นผู้อนุญาต	เจ้าพนักงานท้องถิ่นผู้อนุญาต

คำเตือน

๑. ถ้าผู้ได้รับใบอนุญาตจะบอกเลิกตัวผู้ควบคุมงานที่ระบุชื่อไว้ในใบอนุญาต หรือผู้ควบคุมงานจะบอกเลิกการเป็นผู้ควบคุมงาน ให้มีหนังสือแจ้งให้เจ้าพนักงานท้องถิ่นทราบ ทั้งนี้ ไม่เป็นการกระทบถึงสิทธิและหน้าที่ทางแพ่งระหว่างผู้ได้รับใบอนุญาตกับผู้ควบคุมงานนั้น ในการบอกเลิกตัวผู้ควบคุมงานนี้ผู้ได้รับใบอนุญาตต้องระงับการดำเนินการตามที่ได้รับอนุญาตไว้ก่อนจนกว่าจะมีผู้ควบคุมงานคนใหม่ และมีหนังสือแจ้งพร้อมกับส่งมอบหนังสือแสดงความยินยอมของผู้ควบคุมงานคนใหม่ให้แก่เจ้าพนักงานท้องถิ่นแล้ว

๒. ผู้ได้รับใบอนุญาต ที่ต้องจัดให้มีพื้นที่หรือสิ่งที่สร้างขึ้นเพื่อใช้เป็นที่จอดรถ ที่กลับรถ และทางเข้าออกของรถตามที่กำหนดไว้ในใบอนุญาตฉบับนี้ ต้องแสดงที่จอดรถ ที่กลับรถ และทางเข้าออกของรถไว้ให้ปรากฏตามแผนผังบริเวณที่รับใบอนุญาต การดัดแปลงหรือใช้ที่จอดรถ ที่กลับรถ และทางเข้าออกของรถเพื่อการอื่นนั้นต้องได้รับใบอนุญาตจากเจ้าพนักงานท้องถิ่น

๓. ผู้ได้รับใบอนุญาตก่อสร้าง ดัดแปลง หรือเคลื่อนย้ายอาคารประเภทควบคุมการใช้ เมื่อได้ทำการตามที่ได้รับใบอนุญาตเสร็จแล้ว ต้องได้รับใบรับรองจากเจ้าพนักงานท้องถิ่นตามมาตรา ๓๒ ก่อนจึงจะใช้อาคารนั้นได้

๔. ใบอนุญาตฉบับนี้ ให้ใช้ได้ตามระยะเวลาที่กำหนดในใบอนุญาต ถ้าประสงค์จะขอต่ออายุใบอนุญาตจะต้องยื่นคำขอก่อนใบอนุญาตสิ้นอายุ

แบบ อ. ๖

ใบรับรองการก่อสร้างอาคาร ดัดแปลงอาคาร หรือเคลื่อนย้ายอาคาร

เลขที่ 57/63

ใบรับรองฉบับนี้แสดงว่า บริษัท ไดมอนด์ รัชดา เฮาส์ซิ่ง จำกัด เจ้าของอาคาร/ผู้ครอบครองอาคาร อยู่บ้านเลขที่ 31/70 ตรอก/ซอย ลาดพร้าว 23 ถนน ลาดพร้าว หมู่ที่ - ตำบล/แขวง จันทรเกษม อำเภอ/เขต จตุจักร จังหวัด กรุงเทพมหานคร ได้ทำการ ดัดแปลง อาคารเป็นไปโดยถูกต้องตามที่ได้รับอนุญาตในใบอนุญาต เลขที่ 232 / 2563 ลงวันที่ 19 เดือน มิถุนายน พ.ศ. 2563 ซึ่งอาคารดังกล่าวเป็นอาคารประเภทควบคุมการใช้ เจ้าพนักงานท้องถิ่นจึงออกใบรับรองให้ดังต่อไปนี้

ข้อ ๑ เป็นอาคาร ถาวร

(๑) ชนิด ค.ส.ล. 8 ชั้น จำนวน 1 หลัง เพื่อใช้เป็น อาคารชุดพักอาศัย โดยมีที่จอดรถ ที่กลับรถ และทางเข้าออกของรถ จำนวน - คัน

(๒) ชนิด - จำนวน - เพื่อใช้เป็น - โดยมีที่จอดรถ ที่กลับรถ และทางเข้าออกของรถ จำนวน - คัน

(๓) ชนิด - จำนวน - เพื่อใช้เป็น - โดยมีที่จอดรถ ที่กลับรถ และทางเข้าออกของรถ จำนวน คัน

ที่บ้านเลขที่ ตรอก/ซอย เทพกุญชร 1 ถนน - หมู่ที่ 14 ตำบล/แขวง คลองหนึ่ง อำเภอ/เขต คลองหลวง จังหวัด ปทุมธานี โดย บริษัท ไดมอนด์ รัชดา เฮาส์ซิ่ง จำกัด เป็นเจ้าของอาคาร และ บริษัท ไดมอนด์ รัชดา เฮาส์ซิ่ง จำกัด เป็นผู้ครอบครองอาคาร อยู่ในที่ดินโฉนดที่ดิน เลขที่/น.ส. ๓ เลขที่/ส.ค. ๑ เลขที่ 170305 เป็นที่ดินของ บริษัท ไดมอนด์ รัชดา เฮาส์ซิ่ง จำกัด

ข้อ ๒ ผู้ได้รับใบรับรองต้องปฏิบัติตามเงื่อนไข ดังต่อไปนี้

(๑) ผู้ได้รับใบรับรองต้องปฏิบัติตามหลักเกณฑ์ วิธีการ และเงื่อนไขตามที่กำหนดในกฎกระทรวง และหรือข้อบัญญัติท้องถิ่น ซึ่งออกตามความในมาตรา ๘ (๑๑) มาตรา ๙ หรือมาตรา ๑๐ แห่งพระราชบัญญัติควบคุมอาคาร พ.ศ. ๒๕๒๒

(๒) .....

ออกให้ ณ วันที่ ..... เดือน ..... พ.ศ. .....

(ลายมือชื่อ) .....

(นายมาวิกร บุญดาระวะ)

ปลัดเทศบาล ปฏิบัติหน้าที่

ตำแหน่ง นายกเทศมนตรีเมืองคลองหลวง

เจ้าพนักงานท้องถิ่นผู้รับรอง

คำเตือน

๑. ห้ามเจ้าของ หรือผู้ครอบครองอาคารใช้หรือยินยอมให้บุคคลใดใช้อาคารเพื่อกิจการอื่น นอกจากที่ระบุไว้ในใบรับรองฉบับนี้

๒. ห้ามเจ้าของ หรือผู้ครอบครองอาคารเปลี่ยนการใช้อาคารประเภทควบคุมการใช้สำหรับกิจการหนึ่งไปใช้เป็นอาคารประเภทควบคุมการใช้สำหรับอีกกิจการหนึ่ง เว้นแต่จะได้รับใบอนุญาตจากเจ้าพนักงานท้องถิ่น

๓. ห้ามเจ้าของ หรือผู้ครอบครองอาคารที่ต้องมีพื้นที่หรือสิ่งที่สร้างขึ้นเพื่อใช้เป็นที่จอดรถ ที่กลับรถ และทางเข้าออกของรถตามที่กำหนดในกฎกระทรวง ดัดแปลง หรือใช้ที่จอดรถ ที่กลับรถ และทางเข้าออกของรถนั้นเพื่อการอื่นไม่ว่าทั้งหมดหรือบางส่วน เว้นแต่จะได้รับใบอนุญาตจากเจ้าพนักงานท้องถิ่น

๔. ผู้ได้รับใบรับรองต้องแสดงใบรับรองฉบับนี้ไว้ในที่เปิดเผยและเห็นได้ง่าย ณ อาคารนั้น

(อ.ข. ๑๐)

หนังสือสำคัญการจดทะเบียนอาคารชุด

สำนักงานที่ดินจังหวัดปทุมธานี สาขาคลองหลวง
วันที่ ๒๔ เดือน กรกฎาคม พ.ศ. ๒๕๖๐

หนังสือนี้ออกให้เพื่อแสดงว่าพนักงานเจ้าหน้าที่ได้จดทะเบียนอาคารชุดตามพระราชบัญญัติอาคารชุด พ.ศ. ๒๕๒๒ ตามคำขอของผู้มีกรรมสิทธิ์ในที่ดินและอาคารชื่อ บริษัท ไดมอนด์ รัชดา เฮ้าส์ซิ่ง จำกัด ทะเบียนเลขที่ ๖/๒๕๖๐ เมื่อวันที่ ๒๔ เดือน กรกฎาคม พ.ศ. ๒๕๖๐
โดยมีรายการ ดังนี้

๑. ชื่ออาคารชุด เดอะ ไดมอนด์ นวนคร-ตลาดไท

๒. โฉนดที่ดินเลขที่ ๑๗๐๓๐๖ ตำบลคลองหนึ่ง อำเภอคลองหลวง จังหวัดปทุมธานี

๓. จำนวนอาคาร ๑ หลัง

๔. จำนวนห้องชุด ๓๓๕ ห้องชุด

๕. บันทึกรายละเอียด(รายการทรัพย์ส่วนกลาง เฉพาะทรัพย์ส่วนกลางตามมาตรา ๑๕(๕),(๖),(๗))

(๑) ที่ดินอาคารชุดโฉนดที่ดินเลขที่ ๑๗๐๓๐๖ ตำบลคลองหนึ่ง

(๒) โครงสร้างและสิ่งก่อสร้าง
- เสาเข็มตอกคอนกรีตเสริมเหล็ก
- โครงสร้างคอนกรีตเสริมเหล็ก และระบบสำเร็จรูปบางส่วน

(๓) อาคารเป็นอาคารคอนกรีตเสริมเหล็กสูง ๘ ชั้น จำนวน ๑ อาคาร

(๔) ส่วนของอาคารที่มีไว้เพื่อประโยชน์ร่วมกัน
- พื้นที่ทางเดินภายในและภายนอกอาคาร
- บันไดระหว่างชั้นและโถงบันได
- บันไดหนีไฟ
- ลิฟท์โดยสาร
- ประตูทางเข้าและออก
- ป้ายชื่ออาคารชุด

(๕) เครื่องมือและเครื่องใช้ที่มีเพื่อประโยชน์ร่วมกัน
- ระบบสัญญาณโทรทัศน์
- ระบบโทรศัพท์สายตรง
- ระบบป้องกันอัคคีภัย
- ระบบรักษาความปลอดภัย (CCTV)
- ระบบดับเพลิง
- ระบบบำบัดน้ำเสีย ระบบไฟฟ้า ระบบประปา ระบบสุขาภิบาล ท่อระบายน้ำ ช่องท่อ
- ระบบน้ำประปา ห้องปั๊มน้ำ และมิเตอร์น้ำประปาสำหรับห้องชุด
- ระบบไฟฟ้า ห้องไฟฟ้า และมิเตอร์ไฟฟ้าสำหรับห้องชุด
- ระบบไฟฟ้าและแสงสว่างทางเดินภายใน

นางอภิญญา สำเนาประทีปรัฐ
เจ้าพนักงานที่ดินชำนาญการ
๕ ต.ค. ๒๕๖๐

(๖) สถานที่และทรัพย์สินที่มีไว้เพื่อบริการส่วนรวม

- ที่จอดรถ จำนวน ๔๒ คัน
- ถนนภายในและโดยรอบโครงการ
- ทางเดินส่วนกลางทุกชั้นทุกอาคาร
- โถงต้อนรับชั้นล่างและโถงลิฟท์ทุกชั้นทุกอาคาร
- ห้องพักขยะรวม
- ถังเก็บน้ำใต้ดิน
- สำนักงานนิติบุคคลอาคารชุด
- ตู้ใส่จดหมาย
- ห้องเก็บของ
- ห้องเครื่องลิฟท์ ห้องปั๊มน้ำ ห้องมิเตอร์ไฟฟ้า-ประปา ห้องหม้อแปลงไฟฟ้าและ แผงไฟฟ้า
- ที่ตั้งจานรับสัญญาณทีวีและดาวเทียม
- ระบบน้ำประปา ห้องปั๊มน้ำ และมิเตอร์น้ำประปาสำหรับห้องชุด

๖. ทรัพย์ส่วนบุคคล

- ห้องชุดพักอาศัย จำนวน ๓๓๔ ห้องชุด
- ห้องชุดสำนักงานนิติบุคคลอาคารชุด จำนวน ๑ ห้องชุด
- ที่จอดรถส่วนบุคคล จำนวน - คัน

อื่น ๆ.....

(ลงชื่อ).....พนักงานเจ้าหน้าที่

(นายรังสรรค์ สันติวิจิตร)

เจ้าพนักงานที่ดินจังหวัดปทุมธานี สาขาคลองหลวง

แบบพิมพ์หมายเลข ๕๙-๑๒๘๗๕๒ ถึง ๕๙-๑๒๘๘๐๐ (จำนวน ๔๙ คู่ฉบับ)

แบบพิมพ์หมายเลข ๕๙-๑๓๒๔๔๐ ถึง ๕๙-๑๓๒๗๒๕ (จำนวน ๒๘๕ คู่ฉบับ)

สำเนาถูกต้อง

(นางอภิญญา สำแประดิษฐ์)

เจ้าพนักงานที่ดินชำนาญการ

- ๕ ต.ค. ๒๕๕๙

รายการจดทะเบียนแต่งตั้ง / เปลี่ยนแปลงกรรมการนิติบุคคลอาคารชุด และเปลี่ยนแปลงผู้จัดการนิติบุคคลอาคารชุด

ลำดับ	ประเภท	อาคารชุด		นิติบุคคลอาคารชุด		ชื่อผู้พ้นจากตำแหน่ง	ชื่อผู้ได้รับแต่งตั้งใหม่	พนักงานเจ้าหน้าที่จดทะเบียน วัน เดือน ปี
		ชื่อ	ทะเบียนเลขที่	ชื่อ	ทะเบียนเลขที่			
5	จดทะเบียนเปลี่ยนแปลง	เอคะไอมณฑล	6/2560	เอคะไอมณฑล	6/2560	บริษัท แม่โกร พร็อพเพอร์ตี้	บริษัท แม่โกร	
	ผู้จัดการนิติบุคคลอาคารชุด	หลวงพร - ตลาดใต้		หลวงพร - ตลาดใต้		แม่โกรแม้นจิต จำกัด	พร็อพเพอร์ตี้	
	(ตามมติที่ประชุมใหญ่					โดย นายสมชาติ	แม่โกรแม้นจิต จำกัด	
	สามัญประจำปี 2566					เครือสัจ สุขีมาศ	โดย นายสมชาติ	
	เมื่อวันที่ 28 มกราคม 2567)					(กระแทน)	เครือสัจ สุขีมาศ	
6	จดทะเบียนเปลี่ยนแปลง	เอคะไอมณฑล	6/2560	เอคะไอมณฑล	6/2560	1. นายสมชาติ สุขีมาศ	1. นายภูมินิ ลวงเลิศ	
	คณะกรรมการนิติบุคคล	หลวงพร - ตลาดใต้		หลวงพร - ตลาดใต้		2. นายวัชพร สุขีมาศ	2. นายสมเกียรติ ตันจิราภา	
	อาคารชุด					3. นายวิรัช กาญจนรงค์	3. นายวัชพร สุขีมาศ	
	(ตามมติที่ประชุมใหญ่						4. นายวิรัช กาญจนรงค์	
	สามัญประจำปี 2566						5. นายกิตติพงษ์ ภูมิลิขิต	
	เมื่อวันที่ 28 มกราคม 2567)							

สำเนาถูกต้อง

(นางจรัญญา สามประดิษฐ์)
เจ้าพนักงานที่ดินชำนาญงาน

7 พ.ค. 2567

(อ.ข. ๑๓)

หนังสือสำคัญการจดทะเบียนนิติบุคคลอาคารชุด

สำนักงานที่ดินจังหวัดปทุมธานี สาขาคลองหลวง
วันที่ ๕ เดือน กันยายน พ.ศ. ๒๕๖๐

หนังสือสำคัญฉบับนี้ออกให้เพื่อแสดงว่าพนักงานเจ้าหน้าที่ได้รับจดทะเบียนนิติบุคคลอาคารชุด ตามพระราชบัญญัติอาคารชุด พ.ศ. ๒๕๒๒ ทะเบียนเลขที่ ๔/๒๕๖๐ เมื่อวันที่ ๕ เดือน กันยายน พ.ศ. ๒๕๖๐ โดยมีรายการ ดังนี้

๑. ชื่อนิติบุคคลอาคารชุด เดอะ ไดมอนด์ นวนคร-ตลาดไท

๒. มีวัตถุประสงค์นิติบุคคลอาคารชุดเป็นไปตามมาตรา ๓๓ แห่งพระราชบัญญัติอาคารชุด พ.ศ. ๒๕๒๒ ซึ่งบัญญัติว่า เพื่อจัดการและดูแลรักษาทรัพย์ส่วนกลางและให้มีอำนาจกระทำการใดๆ เพื่อประโยชน์ตามวัตถุประสงค์ดังกล่าว ทั้งนี้ตามมติของเจ้าของร่วมภายใต้บังคับแห่งพระราชบัญญัตินี้

๓. ที่ตั้งสำนักงานอยู่ที่ บ้านเลขที่ ๙๙ หมู่ที่ ๑๙ ถนน -
ตรอก / ซอย - ตำบล / แขวง คลองหนึ่ง
อำเภอ / เขต คลองหลวง จังหวัด ปทุมธานี โทรศัพท์ -

(ลงชื่อ) พนักงานเจ้าหน้าที่
(นายรังสรรค์ สันติวิจิตร)
เจ้าพนักงานที่ดินจังหวัดปทุมธานี สาขาคลองหลวง

จ่าพนักงานเอกสารทั่วไป (๒๑/๐๓/๖๐)
อนิกา ทองน้อย

(นางนรา บรสิงห์)
เนิมเป็
(นายชัยวัฒน์ ...)
งาน
ตรวจ
สำเนาถูกต้อง
(นางอภิญญา ...)
เจ้าพนักงานที่ดินชำนาญการ
๒ ต.ค. ๒๕๖๐

ภาคผนวก

หนังสือเห็นชอบ EIA

ที่ ทส ๑๐๐๙.๕/ ๔๒๖๗๖

สำนักงานนโยบายและแผน
ทรัพยากรธรรมชาติและสิ่งแวดล้อม
ถนนพระรามที่ ๖ แขวงสามเสนใน
เขตพญาไท กรุงเทพฯ ๑๐๔๐๐

๗ เมษายน ๒๕๕๙

เรื่อง แจ้งผลการพิจารณารายงานการวิเคราะห์ผลกระทบสิ่งแวดล้อมโครงการ The Diamond นวนคร-ตลาดไท ของบริษัท ไดมอนด์ รัชดา เฮ้าส์ซิ่ง จำกัด

เรียน กรรมการผู้จัดการบริษัท ไดมอนด์ รัชดา เฮ้าส์ซิ่ง จำกัด

อ้างถึง หนังสือสำนักงานนโยบายและแผนทรัพยากรธรรมชาติและสิ่งแวดล้อม ที่ ทส ๑๐๐๙.๕/๑๕๖๗๑ ลงวันที่ ๒๕ ธันวาคม ๒๕๕๘

สิ่งที่ส่งมาด้วย ๑. สำเนาหนังสือบริษัท มาสเตอร์ ฟอร์ กรีน จำกัด ที่ MFG : ๐๑๗/๒๐๑๖-๐๓ ลงวันที่ ๒ มีนาคม ๒๕๕๙

๒. สำเนาหนังสือบริษัท มาสเตอร์ ฟอร์ กรีน จำกัด ที่ MFG : ๐๒๓/๒๐๑๖-๐๓ ลงวันที่ ๒๙ มีนาคม ๒๕๕๙

๓. สรุปมาตรการป้องกันและแก้ไขผลกระทบสิ่งแวดล้อม และมาตรการติดตามตรวจสอบผลกระทบสิ่งแวดล้อมที่โครงการ The Diamond นวนคร-ตลาดไท ของบริษัท ไดมอนด์ รัชดา เฮ้าส์ซิ่ง จำกัด ต้องยึดถือปฏิบัติอย่างเคร่งครัด

๔. แนวทางการเสนอรายงานผลการปฏิบัติตามมาตรการป้องกันและแก้ไขผลกระทบสิ่งแวดล้อมและมาตรการติดตามตรวจสอบผลกระทบสิ่งแวดล้อม โครงการด้านอาคาร การจัดสรรที่ดิน และบริการชุมชน

ตามหนังสือที่อ้างถึง สำนักงานนโยบายและแผนทรัพยากรธรรมชาติและสิ่งแวดล้อมได้แจ้งมติคณะกรรมการผู้ชำนาญการพิจารณารายงานการวิเคราะห์ผลกระทบสิ่งแวดล้อมด้านอาคาร การจัดสรรที่ดินและบริการชุมชน ในการประชุมครั้งที่ ๘๗/๒๕๕๘ เมื่อวันที่ ๑๖ ธันวาคม ๒๕๕๘ มีมติไม่ให้ความเห็นชอบรายงานการวิเคราะห์ผลกระทบสิ่งแวดล้อมโครงการ The Diamond นวนคร-ตลาดไท ของบริษัท ไดมอนด์ รัชดา เฮ้าส์ซิ่ง จำกัด ตั้งอยู่ที่ ถนนเทพกุญชร ๑ (ถนนเลียบคลองระบายน้ำที่ ๑) ตำบลคลองหนึ่ง อำเภอคลองหลวง จังหวัดปทุมธานี เป็นโครงการประเภทอาคารอยู่อาศัยรวม (อาคารชุด) มีห้องพักอาศัยรวม ๒,๘๒๘ ห้อง จัดทำรายงานการวิเคราะห์ผลกระทบสิ่งแวดล้อมโดย บริษัท มาสเตอร์ ฟอร์ กรีน จำกัด โดยให้โครงการแก้ไขเพิ่มเติม

รายละเอียด...

รายละเอียดข้อมูลในรายงานให้ครบถ้วนสมบูรณ์ ต่อมาบริษัท ไดมอนด์ รัชดา เฮ้าส์ซิ่ง จำกัด ได้มอบหมายและมอบอำนาจให้บริษัท มาสเตอร์ ฟอร์ กรีน จำกัด จัดทำและเสนอรายงานฯ ฉบับชี้แจงเพิ่มเติม ให้สำนักงานนโยบายฯ ดำเนินการตามขั้นตอนการพิจารณารายงาน รายละเอียดตามสิ่งที่ส่งมาด้วย ๑ และ ๒

สำนักงานนโยบายและแผนทรัพยากรธรรมชาติและสิ่งแวดล้อม ได้พิจารณาและนำเสนอรายงานการวิเคราะห์ผลกระทบสิ่งแวดล้อมดังกล่าวต่อคณะกรรมการผู้ชำนาญการพิจารณารายงานการวิเคราะห์ผลกระทบสิ่งแวดล้อมด้านอาคาร การจัดสรรที่ดิน และบริการชุมชน พิจารณาตามลำดับขั้นตอนการพิจารณา และในการประชุมครั้งที่ ๒๔/๒๕๕๙ เมื่อวันที่ ๓๐ มีนาคม ๒๕๕๙ คณะกรรมการผู้ชำนาญการฯ มีมติให้ความเห็นชอบรายงานการวิเคราะห์ผลกระทบสิ่งแวดล้อมโครงการ The Diamond นวนคร-ตลาดไท ของบริษัท ไดมอนด์ รัชดา เฮ้าส์ซิ่ง จำกัด โดยให้บริษัท ไดมอนด์ รัชดา เฮ้าส์ซิ่ง จำกัด เจ้าของโครงการปฏิบัติตามมาตรการป้องกันและแก้ไขผลกระทบสิ่งแวดล้อม และมาตรการติดตามตรวจสอบผลกระทบสิ่งแวดล้อมที่เสนอไว้ในรายงานฯ อย่างเคร่งครัด ทั้งนี้ หากท่านได้รับอนุญาตแล้ว สำนักงานนโยบายฯ ขอความร่วมมือท่านส่งสำเนาใบอนุญาตพร้อมเงื่อนไขให้สำนักงานนโยบายฯ ทราบด้วย และเมื่อเริ่มดำเนินโครงการแล้วจะต้องเสนอรายงานผลการปฏิบัติตามมาตรการป้องกันและแก้ไขผลกระทบสิ่งแวดล้อม และมาตรการติดตามตรวจสอบผลกระทบสิ่งแวดล้อม รายละเอียดตามสิ่งที่ส่งมาด้วย ๓ และ ๔ รวมทั้งโครงการจะต้องปฏิบัติตามกฎหมายอื่นใดที่เกี่ยวข้องด้วย และประสานกับผู้จัดทำรายงานฯ ให้ดำเนินการรวบรวมรายละเอียดข้อมูลทั้งหมดเรียงตามลำดับการพิจารณาของคณะกรรมการผู้ชำนาญการ จำนวน ๑ เล่ม พร้อมแผ่นบันทึกข้อมูล (CD-ROM) ในรูปของ Digital File (pdf) Adobe Acrobat จำนวน ๒ แผ่น พร้อมทั้งให้จัดทำรายงานฉบับสมบูรณ์ที่ปรับปรุงตามข้อคิดเห็นของคณะกรรมการผู้ชำนาญการ จำนวน ๓ เล่ม พร้อมแผ่นบันทึกข้อมูล (CD-ROM) ในรูปของ Digital File (pdf) Adobe Acrobat จำนวน ๘ แผ่น เสนอต่อสำนักงานนโยบายฯ ภายใน ๑ เดือน เพื่อใช้เป็นเอกสารอ้างอิงและส่งให้หน่วยงานที่เกี่ยวข้องต่อไป ทั้งนี้ สำนักงานนโยบายฯ ได้สำเนาหนังสือแจ้งบริษัท มาสเตอร์ ฟอร์ กรีน จำกัด เพื่อดำเนินการต่อไปด้วยแล้ว

จึงเรียนมาเพื่อโปรดพิจารณาดำเนินการต่อไป

ขอแสดงความนับถือ

(นางปิยนันท์ โศภนคณาภรณ์)
รองเลขาธิการฯ ปฏิบัติราชการแทน
เลขาธิการสำนักงานนโยบายและแผนทรัพยากรธรรมชาติและสิ่งแวดล้อม

สำนักวิเคราะห์ผลกระทบสิ่งแวดล้อม
โทรศัพท์ ๐ ๒๒๖๕ ๖๕๐๐ กด ๒ กด ๖๘๑๐-๖๘๑๖
โทรสาร ๐ ๒๒๖๕ ๖๖๒๔

9 ซอยประชาอุทิศ 79 แขวงทุ่งครุ เขตทุ่งครุ กรุงเทพมหานคร 10140
9 Pracha-Utid 79, Pracha-Utid Rd., Thungkru Bangkok 10140 Thailand
Tel./Fax : 02-426-0578 e-mail : planma99@gmail.com , master.forgreen@gmail.com

MFG - 013 - 2016-02

5152

2 มีนาคม 2559

เรื่อง ขอนำส่งรายงาน วิเคราะห์ผลกระทบสิ่งแวดล้อม (รายงานชี้แจงเพิ่มเติม ครั้งที่ 2) โครงการ The Diamond นวนคร-ตลาดไท ของบริษัท ไดมอนด์ รัชดา เฮ้าส์ซิ่ง จำกัด

สำนักวิเคราะห์ผลกระทบสิ่งแวดล้อม
เลขที่.....วันที่.....
เวลา.....ผู้รับ.....

เรียน เลขาธิการสำนักงานนโยบายและแผนทรัพยากรธรรมชาติและสิ่งแวดล้อม

สิ่งที่ส่งมาด้วย 1. รายงานการวิเคราะห์ผลกระทบสิ่งแวดล้อม(รายงานชี้แจงเพิ่มเติม ครั้งที่ 2) จำนวน 18 เล่ม

ด้วยบริษัท ไดมอนด์ รัชดา เฮ้าส์ซิ่ง จำกัด ได้มอบหมายให้ บริษัท มาสเตอร์ ฟอร์ กรีน จำกัด ในการจัดทำรายงานการวิเคราะห์ผลกระทบสิ่งแวดล้อม (EIA) โครงการ The Diamond นวนคร-ตลาดไท ตั้งอยู่ที่ถนนเทพกุญชร 1 (ถนนเลียบคลองระบายน้ำที่ 1) ตำบลคลองหนึ่ง อำเภอคลองหลวง จังหวัดปทุมธานี เพื่อเสนอต่อสำนักงานนโยบายและแผนทรัพยากรธรรมชาติและสิ่งแวดล้อม (สผ.) พิจารณาให้ความเห็นชอบนั้น

บัดนี้ บริษัทที่ปรึกษาได้จัดทำรายงานฯ แล้วเสร็จ จึงขอนำส่งรายงานการวิเคราะห์ผลกระทบสิ่งแวดล้อม (รายงานชี้แจงเพิ่มเติม ครั้งที่ 2) จำนวน 18 เล่ม ดังรายละเอียดในสิ่งที่ส่งมาด้วย

จึงเรียนมาเพื่อโปรดพิจารณา

ขอแสดงความนับถือ

(นายอาหะหมัด เจ๊ะแม็ง)
กรรมการผู้จัดการ

สำเนาถูกต้อง
(นางสุปราณี แสงไทย)
เจ้าหน้าที่งานธุรการอาวุโส

MASTER FOR GREEN CO. LTD.
บริษัท มาสเตอร์ ฟอร์ กรีน จำกัด
9 ซอยประชาอุทิศ 79 แขวงทุ่งครุ เขตทุ่งครุ กรุงเทพมหานคร 10140
9 Pracha-Utid 79, Pracha-Utid Rd., Thongkru Bangkok 10140 Thailand
Tel/fax : 02-426-0578 e-mail : pianma99@gmail.com , master.for.green@gmail.com

สำนักงานนโยบายและแผน
ทรัพยากรธรรมชาติและสิ่งแวดล้อม
เลขที่ 7015 วันที่ 29 มี.ค. 2559
เวลา 16.40 น. ผู้รับ

MFG : 023 / 2016-03

29 มีนาคม 2559

เรื่อง ขอนำส่งรายงานการวิเคราะห์ผลกระทบสิ่งแวดล้อม (รายงานชี้แจงเพิ่มเติม ครั้งที่ 3) โครงการ The Diamond นวนคร-ตลาดไท ของบริษัท ไดมอนด์ รัชดา เฮ้าส์ซิ่ง จำกัด

เรียน เลขาธิการสำนักงานนโยบายและแผนทรัพยากรธรรมชาติและสิ่งแวดล้อม

สิ่งที่ส่งมาด้วย 1. รายงานการวิเคราะห์ผลกระทบสิ่งแวดล้อม(รายงานชี้แจงเพิ่มเติม ครั้งที่ 3) จำนวน 18 เล่ม

ด้วยบริษัท ไดมอนด์ รัชดา เฮ้าส์ซิ่ง จำกัด ได้มอบหมายให้ บริษัท มาสเตอร์ ฟอร์ กรีน จำกัด ในการจัดทำรายงานการวิเคราะห์ผลกระทบสิ่งแวดล้อม (EIA) โครงการ The Diamond นวนคร-ตลาดไท ตั้งอยู่ที่ถนนเทพกุญชร 1 (ถนนเลียบคลองระบายน้ำที่ 1) ตำบลคลองหนึ่ง อำเภอคลองหลวง จังหวัดปทุมธานี เพื่อเสนอต่อสำนักงานนโยบายและแผนทรัพยากรธรรมชาติและสิ่งแวดล้อม (สผ.) พิจารณาให้ความเห็นชอบนั้น

บัดนี้ บริษัทที่ปรึกษาได้จัดทำรายงานฯ แล้วเสร็จ จึงขอนำส่งรายงานการวิเคราะห์ผลกระทบสิ่งแวดล้อม (รายงานชี้แจงเพิ่มเติม ครั้งที่ 3) จำนวน 18 เล่ม ดังรายละเอียดในสิ่งที่ส่งมาด้วย

จึงเรียนมาเพื่อโปรดพิจารณา

สำนักวิเคราะห์ผลกระทบสิ่งแวดล้อม
เลขที่ 829 วันที่ 29 มี.ค. 2559
เวลา 15.56 ผู้รับ

ขอแสดงความนับถือ

MASTER FOR GREEN CO.,LTD.
บริษัท มาสเตอร์ ฟอร์ กรีน จำกัด

(นายอาหะหมัด เจ๊ะแม็ง)
กรรมการผู้จัดการ

กลุ่มโครงการบริการฯ
เลขที่ 793 วันที่ 30 มี.ค. 59
เวลา 10.01 ผู้รับ

สำเนาถูกต้อง

(นางสุปราณี แดงไทย)
เจ้าพนักงานธุรการอาวุโส

ใน รบ. สวพ.