

รูปภาพประกอบมาตรการ(EIA)

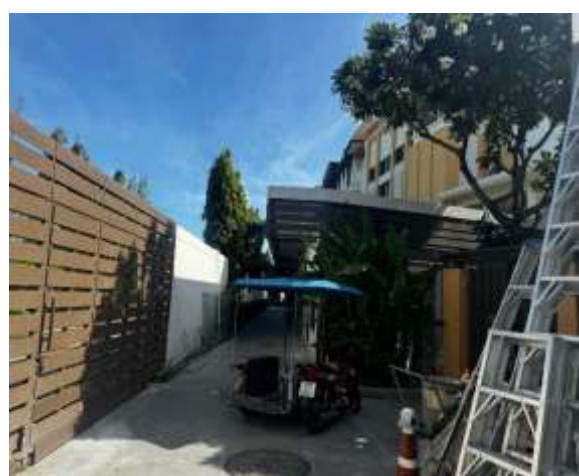

ภาพที่ 1 ป้ายชื่อโครงการ



ภาพที่ 2 รั้วโครงการ



ภาพที่ 3 รูปภาพตึกอาคาร



ภาพที่ 4 พื้นที่สีเขียวภายในโครงการ

รายงานผลการปฏิบัติตามมาตรการป้องกันและแก้ไขผลกระทบสิ่งแวดล้อม และมาตรการติดตามตรวจสอบผลกระทบสิ่งแวดล้อม
โครงการ สปริงฟิลด์ แอท ซีรีส์ ออร์ต แอนด์ สปา (ระยะดำเนินการ)



ภาพที่ 5 ป้ายห้ามติดเครื่องยนต์ในขณะจอดรถ



ภาพที่ 6 ป้ายจำกัดความเร็ว



ภาพที่ 7 ระบบบำบัดน้ำเสียแบบเติมอากาศ

รายงานผลการปฏิบัติตามมาตรการป้องกันและแก้ไขผลกระทบสิ่งแวดล้อม และมาตรการติดตามตรวจสอบผลกระทบสิ่งแวดล้อม
โครงการ สปริงฟิลด์ แอท ซีรีส์อร์ต แอนด์ สปา (ระยะดำเนินการ)



ภาพที่ 8 รณรงคืประหยัดน้ำ



ภาพที่ 9 ระบบวาล์วควบคุม



ภาพที่ 10 ถังเก็บน้ำสำรองและระบบจ่ายน้ำ

รายงานผลการปฏิบัติตามมาตรการป้องกันและแก้ไขผลกระทบสิ่งแวดล้อม และมาตรการติดตามตรวจสอบผลกระทบสิ่งแวดล้อม

โครงการ สปริงฟیلด์ แอท ซีรีส์อร์ต แอนด์ สปา (ระยะดำเนินการ)



ภาพที่ 11 ป้ายรณรงค์ประหยัดไฟ



ภาพที่ 12 ถังขยะเปียก ขยะแห้ง ขยะอันตราย



ภาพที่ 13 ห้องพักมูลฝอยรวม

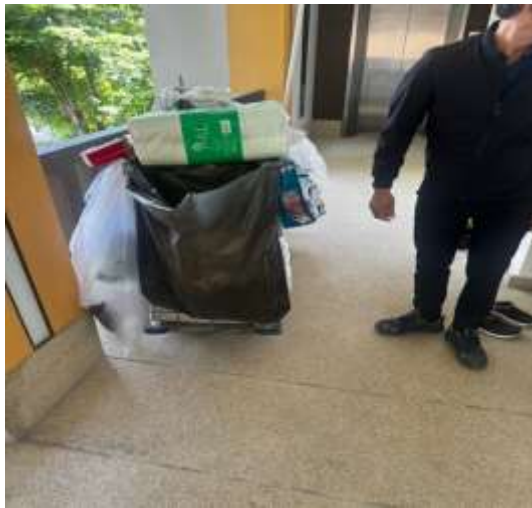

ภาพที่ 14 พนักงานเก็บขนและคัดแยกขยะออกจากถัง



ภาพที่ 15 แม่บ้านทำความสะอาดห้องพักขยะรวม



ภาพที่ 16 ทำความสะอาดท่อระบายน้ำ



ภาพที่ 17 ป่อหนองน้ำ



ภาพที่ 18 เครื่องหมายจราจรที่ถนนและลานจอดรถ



ภาพที่ 19 เจ้าหน้าที่รักษาความปลอดภัยคอยอำนวยความสะดวกบริเวณทางเข้า-ออก

รายงานผลการปฏิบัติตามมาตรการป้องกันและแก้ไขผลกระทบสิ่งแวดล้อม และมาตรการติดตามตรวจสอบผลกระทบสิ่งแวดล้อม
โครงการ สปริงฟิลด์ แอท ซีรีส์ ออร์ต แอนด์ สปา (ระยะดำเนินการ)



ภาพที่ 20 ที่จอดรถ



ภาพที่ 21 ทางเข้า-ออก(ต้องไม่มีสิ่งกีดขวาง)

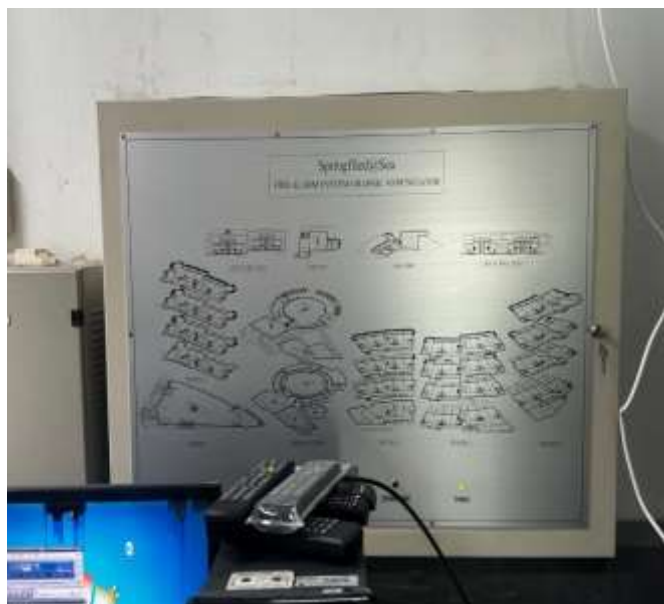

ภาพที่ 22 ระบบเตือนอัคคีภัย



ภาพที่ 23 ตู้สายฉีดน้ำดับเพลิง



ภาพที่ 24 น้ำสำรองสำหรับดับเพลิง



ภาพที่ 25 ระบบดับเพลิงอัตโนมัติ

รายงานผลการปฏิบัติตามมาตรการป้องกันและแก้ไขผลกระทบสิ่งแวดล้อม และมาตรการติดตามตรวจสอบผลกระทบสิ่งแวดล้อม
โครงการ สปริงฟิลด์ แอท ซีรีส์อร์ต แอนด์ สปา (ระยะดำเนินการ)



ภาพที่ 26 เครื่องดับเพลิงแบบมือถือ



ภาพที่ 27 บันไดหนีไฟ



ภาพที่ 28 ระบบจ่ายไฟฟ้าสำรอง



ภาพที่ 29 บ้ายบอกทางหนีไฟ



ภาพที่ 30 บ้ายแปลนแต่ละชั้น



ภาพที่ 31 กล้องวงจรปิด



ภาพที่ 32 เส้นทางหนีไฟ



ภาพที่ 33 จุดรวมพล