

# เอกสารแนบ 1

สำเนาหนังสือผลการพิจารณารายงาน  
การประเมินผลกระทบสิ่งแวดล้อม



ที่ ทส ๑๐๐๙.๒/ ๙ ๐ ๖ ๑

สำนักงานนโยบายและแผน  
ทรัพยากรธรรมชาติและสิ่งแวดล้อม  
๑๑๘/๑ อาคารทิปโก้ ๒ ถนนพระรามที่ ๖  
แขวงพญาไท เขตพญาไท กรุงเทพฯ ๑๐๔๐๐

ที่ ๑ พฤษภาคม ๒๕๖๕

เรื่อง แจ้งผลการพิจารณารายงานการประเมินผลกระทบสิ่งแวดล้อม โครงการทำเหมืองชนิดแร่หินอุตสาหกรรมชนิดหินแกรนิตเพื่ออุตสาหกรรมก่อสร้าง ของนายวุฒิพงษ์ วงศ์ชุมพิศ คำขอประทานบัตรที่ ๑/๒๕๕๙ และคำขอใบอนุญาตจัดตั้งสถานที่ทิ้งหรือเก็บมูลดินทรายนอกเขตเหมืองแร่ที่ ๑/๒๕๖๒ และคำขอใบอนุญาตจัดตั้งสถานที่ทิ้งหรือเก็บมูลดินทรายนอกเขตเหมืองแร่ที่ ๒/๒๕๖๒ ตั้งอยู่ที่ ตำบลหล่อยung อำเภอดะกั่วทุ่ง จังหวัดพังงา

เรียน นายวุฒิพงษ์ วงศ์ชุมพิศ

อ้างถึง หนังสือสำนักงานนโยบายและแผนทรัพยากรธรรมชาติและสิ่งแวดล้อม ที่ ทส ๑๐๑๐.๒/๗๒๑๑ ลงวันที่ ๑๒ เมษายน ๒๕๖๕

สิ่งที่ส่งมาด้วย ๑. สำเนาหนังสือบริษัท เอ บี อี เอ็น เอ็นจีเนียริง คอนซัลแตนท์ จำกัด ที่ E080/05/2565

ลงวันที่ ๑๒ พฤษภาคม ๒๕๖๕

๒. มาตรการป้องกันและแก้ไขผลกระทบสิ่งแวดล้อม และมาตรการติดตามตรวจสอบผลกระทบสิ่งแวดล้อม ที่โครงการทำเหมืองชนิดแร่หินอุตสาหกรรมชนิดหินแกรนิตเพื่ออุตสาหกรรมก่อสร้าง ของนายวุฒิพงษ์ วงศ์ชุมพิศ คำขอประทานบัตรที่ ๑/๒๕๕๙ และคำขอใบอนุญาตจัดตั้งสถานที่ทิ้งหรือเก็บมูลดินทรายนอกเขตเหมืองแร่ที่ ๑/๒๕๖๒ และคำขอใบอนุญาตจัดตั้งสถานที่ทิ้งหรือเก็บมูลดินทรายนอกเขตเหมืองแร่ที่ ๒/๒๕๖๒ ตั้งอยู่ที่ ตำบลหล่อยung อำเภอดะกั่วทุ่ง จังหวัดพังงา ต้องยึดถือปฏิบัติอย่างเคร่งครัด

ตามหนังสือที่อ้างถึง สำนักงานนโยบายและแผนทรัพยากรธรรมชาติและสิ่งแวดล้อม ได้แจ้งผลการพิจารณาของคณะกรรมการผู้ชำนาญการพิจารณารายงานการประเมินผลกระทบสิ่งแวดล้อม โครงการทำเหมืองแร่ ในการประชุมครั้งที่ ๘/๒๕๖๕ เมื่อวันที่ ๓๐ มีนาคม ๒๕๖๕ คณะกรรมการผู้ชำนาญการฯ มิได้ให้ความเห็นชอบรายงานการประเมินผลกระทบสิ่งแวดล้อม โครงการทำเหมืองชนิดแร่หินอุตสาหกรรมชนิดหินแกรนิตเพื่ออุตสาหกรรมก่อสร้าง ของนายวุฒิพงษ์ วงศ์ชุมพิศ คำขอประทานบัตรที่ ๑/๒๕๕๙ และคำขอใบอนุญาตจัดตั้งสถานที่ทิ้งหรือเก็บมูลดินทรายนอกเขตเหมืองแร่ที่ ๑/๒๕๖๒ และคำขอใบอนุญาตจัดตั้งสถานที่ทิ้งหรือเก็บมูลดินทรายนอกเขตเหมืองแร่ที่ ๒/๒๕๖๒ ตั้งอยู่ที่ ตำบลหล่อยung อำเภอดะกั่วทุ่ง จังหวัดพังงา ต่อมาบริษัท เอ บี อี เอ็น เอ็นจีเนียริง คอนซัลแตนท์ จำกัด ได้เสนอรายงานฉบับแก้ไขเพิ่มเติมให้สำนักงานนโยบายฯ ดำเนินการ ตามขั้นตอนการพิจารณารายงาน รายละเอียดตามสิ่งที่ส่งมาด้วย ๑

สำนักงาน...

สำนักงานนโยบายและแผนทรัพยากรธรรมชาติและสิ่งแวดล้อม ได้เสนอรายงานการประเมินผลกระทบสิ่งแวดล้อมดังกล่าว ให้คณะกรรมการผู้ชำนาญการฯ โครงการเหมืองแร่ พิจารณาในการประชุมครั้งที่ ๑๒/๒๕๖๕ เมื่อวันที่ ๒๕ พฤษภาคม ๒๕๖๕ คณะกรรมการผู้ชำนาญการฯ มีมติให้ความเห็นชอบรายงานการประเมินผลกระทบสิ่งแวดล้อม โครงการทำเหมืองชนิดแร่หินอุตสาหกรรมชนิดหินแกรนิตเพื่ออุตสาหกรรมก่อสร้าง ของนายวุฒิพงษ์ วงศ์ชุมพิต คำขอประทานบัตรที่ ๑/๒๕๕๙ และคำขอใบอนุญาตจัดตั้งสถานที่ทิ้งหรือเก็บมูลดินทรายนอกเขตเหมืองแร่ที่ ๑/๒๕๖๒ และคำขอใบอนุญาตจัดตั้งสถานที่ทิ้งหรือเก็บมูลดินทรายนอกเขตเหมืองแร่ที่ ๒/๒๕๖๒ ตั้งอยู่ที่ ตำบลหล่อสูง อำเภอตะกั่วทุ่ง จังหวัดพังงา โดยให้ปฏิบัติตามมาตรการป้องกันและแก้ไขผลกระทบสิ่งแวดล้อมและมาตรการติดตามตรวจสอบผลกระทบสิ่งแวดล้อมอย่างเคร่งครัด รายละเอียดตามสิ่งที่ส่งมาด้วย ๒ และให้ประสานบริษัทที่ปรึกษาเพื่อจัดทำรายงานเรียงตามลำดับการพิจารณา จำนวน ๑ ฉบับ และรายงานฉบับสมบูรณ์ ที่ได้แก้ไขเพิ่มเติมตามที่คณะกรรมการผู้ชำนาญการฯ โครงการเหมืองแร่กำหนดแล้ว จำนวน ๑ ฉบับ พร้อมทั้งจัดทำแนบบันทึกข้อมูลในรูปแบบ Portable Document Format (PDF File) จำนวน ๑ แผ่น และ ๘ แผ่น ตามลำดับ เสนอต่อสำนักงานนโยบายฯ ภายในเวลา ๔๕ วัน นับจากวันที่ได้รับแจ้งผลการพิจารณา เพื่อใช้เป็นเอกสารอ้างอิงและส่งให้หน่วยงานที่เกี่ยวข้องต่อไป ทั้งนี้ สำนักงานนโยบายฯ ได้มีหนังสือแจ้งบริษัท เอ บี อี เอ็น เอ็นจีเนียริง คอนซัลแตนท์ จำกัด เพื่อดำเนินการในส่วนที่เกี่ยวข้องต่อไปด้วยแล้ว

จึงเรียนมาเพื่อโปรดพิจารณา

ขอแสดงความนับถือ



เลขาธิการ

สำนักงานนโยบายและแผนทรัพยากรธรรมชาติและสิ่งแวดล้อม

กองวิเคราะห์ผลกระทบสิ่งแวดล้อม

โทร. ๐ ๒๒๖๔ ๖๕๐๐ ต่อ ๖๗๙๐

ไปรษณีย์อิเล็กทรอนิกส์ sarabun@onep.go.th

สำเนาถูกต้อง

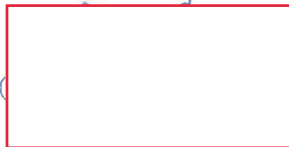



ที่ ทส ๑๐๐๙.๑/ ๕ ๑ ๘ ๕

ถึง บริษัท เอ บี อี เอ็น เอ็นจีเนียริง คอนซัลแตนท์ จำกัด

สำนักงานนโยบายและแผนทรัพยากรธรรมชาติและสิ่งแวดล้อม ขอส่งสำเนาหนังสือ  
ที่ ทส ๑๐๐๙.๕/๔๐๒๑ ลงวันที่ ๓๑ พฤษภาคม ๒๕๖๕ เรื่อง แจ้งผลการพิจารณาร่างการประเมินผลกระทบ  
สิ่งแวดล้อม โครงการทำเหมืองแร่ชนิดหินอุตสาหกรรมชนิดหินแกรนิตเพื่ออุตสาหกรรมก่อสร้าง ของ  
นายวุฒิพงษ์ วงศ์ชุมพาศ คำขอประทานบัตรที่ ๑/๒๕๕๙ และคำขอใบอนุญาตจัดตั้งสถานที่ทิ้งหรือเก็บมูลดิน  
ทรายนอกเขตเหมืองแร่ที่ ๑/๒๕๖๒ และคำขอใบอนุญาตจัดตั้งสถานที่ทิ้งหรือเก็บมูลดินทรายนอกเขตเหมืองแร่  
ที่ ๒/๒๕๖๒ ตั้งอยู่ที่ ตำบลห้วยยาง อำเภอดงหลวง จังหวัดพิจิตร เพื่อโปรดดำเนินการต่อไป

สำนักงานนโยบายและแผน  
ทรัพยากรธรรมชาติและสิ่งแวดล้อม  
๕ มิถุนายน ๒๕๖๕



กองวิเคราะห์ผลกระทบสิ่งแวดล้อม

โทร. ๐๒ ๒๖๕ ๖๖๑๕

โทรสาร ๐๒ ๒๖๕ ๖๖๑๖

ไปรษณีย์อิเล็กทรอนิกส์ sarabun@onep.go.th





บริษัท เอ บี อี เอ็ม เอ็นจิเนียริ่ง คอนซัลแตนท์ จำกัด  
A B E N ENGINEERING CONSULTANTS CO.,LTD.

ที่ E080/05/2565

12 พฤษภาคม 2565

สำนักงานโยธาและแผน	
ทรัพยากรธรรมชาติและสิ่งแวดล้อม	
เลขที่ ๗๘๕	วันที่ ๑๕ พ.ค. ๒๕๖๕
เวลา ๙:3๖	ผู้รับ

เรื่อง นำส่งรายงานการประเมินผลกระทบสิ่งแวดล้อม ฉบับแก้ไขเพิ่มเติม ครั้งที่ 2  
เรียน เลขาธิการสำนักงานนโยบายและแผนทรัพยากรธรรมชาติและสิ่งแวดล้อม  
สิ่งที่ส่งมาด้วย รายงานการประเมินผลกระทบสิ่งแวดล้อม ฉบับแก้ไขเพิ่มเติม ครั้งที่ 2 จำนวน 15 เล่ม  
และแผ่นบันทึกข้อมูล CD จำนวน 2 แผ่น

ตามที่บริษัท เอ บี อี เอ็ม เอ็นจิเนียริ่ง คอนซัลแตนท์ จำกัด ได้เป็นที่ปรึกษาและจัดทำรายงานการประเมินผลกระทบสิ่งแวดล้อม โครงการท่าเรือขนส่งสินค้าและท่าเรืออุตสาหกรรมบริเวณท่าเรือแหลมฉบัง ของนายวุฒิพงษ์ วงศ์ชุมพิต คำขอประทานบัตรที่ 1/2559 และคำขอใบอนุญาตจัดตั้งสถานที่ทิ้งหรือเก็บมูลดินทรายนอกเขตเหมืองแร่ที่ 1/2562 และคำขอใบอนุญาตจัดตั้งสถานที่ทิ้งหรือเก็บมูลดินทรายนอกเขตเหมืองแร่ที่ 2/2562 ตั้งอยู่ที่ ตำบลหนองขี้เหล็ก อำเภอดงหลวง จังหวัดพิจิตร นั้น และคณะกรรมการผู้ชำนาญการพิจารณารายงานการประเมินผลกระทบสิ่งแวดล้อม โครงการเหมืองแร่ พิจารณารายงานในการประชุม ครั้งที่ 8/2565 เมื่อวันที่ 30 มีนาคม 2565 มีมติไม่ให้ความเห็นชอบ รายงานฉบับดังกล่าว โดยให้แก้ไขเพิ่มเติมข้อมูลของรายงานฯ ตามแนวทาง รายละเอียด ประเด็น หรือหัวข้อที่ คณะกรรมการผู้ชำนาญการฯ โครงการเหมืองแร่กำหนดให้มีความสมบูรณ์

บริษัทฯ ได้จัดทำรายงานการประเมินผลกระทบสิ่งแวดล้อม ฉบับแก้ไขเพิ่มเติม ครั้งที่ 2 เป็นที่เรียบร้อยแล้ว และขอส่งมาพร้อมหนังสือฉบับนี้เพื่อประกอบการพิจารณา

จึงเรียนมาเพื่อโปรดพิจารณา

ขอแสดงความนับถือ



**ABEN**  
ENGINEERING  
CONSULTANTS CO.,LTD.

สำเนาถูกต้อง

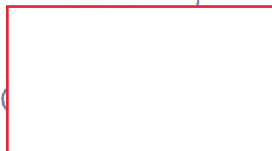

บริษัท เอ บี อี เอ็ม เอ็นจิเนียริ่ง คอนซัลแตนท์ จำกัด

14/21-22 หมู่ที่ 15 โครงการลาดแค บางนา ตำบลบางแก้ว อำเภอบางพลี จังหวัดสมุทรปราการ 10540

14/21-22, Moo 15 Cascade Bangsa, Bang Naew, Bangkok, Samut Prakan 10540

โทรศัพท์มือถือ : 0108537137860 (สำนักงานใหญ่)



โทรศัพท์ 0-2138-3658-9 โทรสาร 0-2138-3669

Tel : 0-2138-3658-9

Fax : 0-2138-3669



E-mail : abenengineering@gmail.com

# มาตรการป้องกันและแก้ไขผลกระทบสิ่งแวดล้อม และมาตรการติดตามตรวจสอบผลกระทบสิ่งแวดล้อม

ที่โครงการทำเหมืองชนิดแร่หินอุตสาหกรรมชนิดหินแกรนิต  
เพื่ออุตสาหกรรมก่อสร้าง  
ของนายวุฒิพงษ์ วงศ์ชุมพิศ คำขอประทานบัตรที่ 1/2559  
และคำขอใบอนุญาตจัดตั้งสถานที่ทิ้งหรือเก็บมูลดินทราย  
นอกเขตเหมืองแร่ที่ 1/2562 และคำขอใบอนุญาตจัดตั้งสถานที่ทิ้ง  
หรือเก็บมูลดินทรายนอกเขตเหมืองแร่ที่ 2/2562  
ตั้งอยู่ที่ ตำบลหล่อลุง อำเภอตะกั่วทุ่ง จังหวัดพังงา

นายวุฒิพงษ์ วงศ์ชุมพิศ  
เลขที่ 23/138 หมู่ที่ 2 ตำบลเกาะแก้ว อำเภอเมืองภูเก็ต  
จังหวัดภูเก็ต 83000

ต้องยึดถือปฏิบัติอย่างเคร่งครัด

สำนักงานนโยบายและแผนทรัพยากรธรรมชาติและสิ่งแวดล้อม

\_\_\_\_\_

## หนังสือแสดงเจตจำนง

लग्ना

--

# **เอกสารแนบ 2**

**เอกสารรับช่วงการทำเหมือง**



## หนังสืออนุญาตให้รับช่วงการทำเหมือง

(หนังสือฉบับนี้ออกตามความในมาตรา ๗๑ แห่งพระราชบัญญัติแร่ พ.ศ. ๒๕๖๐)

ที่ ๑/๒๕๖๕

ส่วนราชการ สำนักงานอุตสาหกรรมจังหวัดพังงา

วันที่ ๒๔ เดือน พฤศจิกายน พ.ศ. ๒๕๖๕

หนังสือฉบับนี้ออกให้เพื่อแสดงว่า

ซึ่งเป็นผู้ถือประทานบัตรที่ ๒๓๔๓๐/๑๖๕๐๙ ทำเหมืองแร่ประเภทที่ ๒

ชนิดแร่ หินอุตสาหกรรมชนิดหินแกรนิตเพื่ออุตสาหกรรมก่อสร้าง

ที่ตำบล หล่อยาง อำเภอ ตะกั่วทุ่ง จังหวัด พังงา

เนื้อที่ ๑๔๓ ไร่ - งาน ๓๘ ตารางวา มีอายุ ๒๒ ปี

นับตั้งแต่วันที่ ๓๑ เดือน ตุลาคม พ.ศ. ๒๕๖๕ ถึงวันที่ ๓๐ เดือน ตุลาคม พ.ศ. ๒๕๘๗

ได้ยินยอมตกลงให้ ห้างหุ้นส่วนจำกัด เหมืองหินบำรุง ๔๔ (หล่อยาง) อายุ - สัญชาติ ไทย

หมายเลขบัตรประจำตัวประชาชน/ทะเบียนนิติบุคคลเลขที่

อยู่บ้านเลขที่/ที่ตั้งสำนักงานเลขที่ ๙/๕ หมู่ที่ ๒ ตรอก/ซอย -

ถนน - ตำบล/แขวง เกาะแก้ว อำเภอ/เขต เมืองภูเก็ต

จังหวัด ภูเก็ต เป็นผู้รับช่วงการทำเหมืองแร่ตามประทานบัตรดังกล่าว

☒ เต็มทั้งแปลง เป็นเนื้อที่ ๑๔๓ ไร่ - งาน ๓๘ ตารางวา

☐ บางส่วนของเขตประทานบัตร เป็นเนื้อที่ ไร่ - งาน ตารางวา

ตามที่ปรากฏในแผนที่แนบท้ายหนังสืออนุญาตฉบับนี้ โดยผู้รับช่วงการทำเหมืองตกลงรับช่วงการทำเหมือง

ดังกล่าว เป็นระยะเวลา ๒๒ ปี นับตั้งแต่วันที่ ๓๑ เดือน ตุลาคม พ.ศ. ๒๕๖๕ ถึง

วันที่ ๓๐ เดือน ตุลาคม พ.ศ. ๒๕๘๗

ออกให้ ณ วันที่ ๒๔ เดือน พฤศจิกายน พ.ศ. ๒๕๖๕

เจ้าพนักงานอุตสาหกรรมแร่ประจำท้องที่จังหวัดพังงา

**หมายเหตุ** ผู้ถือประทานบัตรที่ได้ให้ผู้รับช่วงการทำเหมือง ยังคงมีหน้าที่และความรับผิดชอบตามกฎหมาย และผู้รับช่วง  
การทำเหมืองนั้นมสิทธิ หน้าที่ และความรับผิดชอบตามกฎหมายในส่วนที่รับช่วงการทำเหมือง เช่นเดียวกับผู้ถือประทานบัตร



แผนที่แสดงเขตประทานบัตร  
แบบทำหนังสืออนุญาตให้รับช่วงการทำเหมืองที่ ๑/๒๕๖๕

แผ่นที่ 1

ลงวันที่ ๒๕ พฤศจิกายน พ.ศ. ๒๕๖๕

(ตามข้อ ๖ ของประกาศกระทรวงอุตสาหกรรม เรื่อง กำหนดหลักเกณฑ์ วิธีการ และเงื่อนไขในการยื่นคำขอ  
และการอนุญาตรับช่วงการทำเหมือง และการเลิกรับช่วงการทำเหมือง พ.ศ. ๒๕๖๑)

คำขอที่ ๑/๒๕๖๕

E 431500.00 m.

N 905000.00 m.

4625 II

รวางที่

L 7018

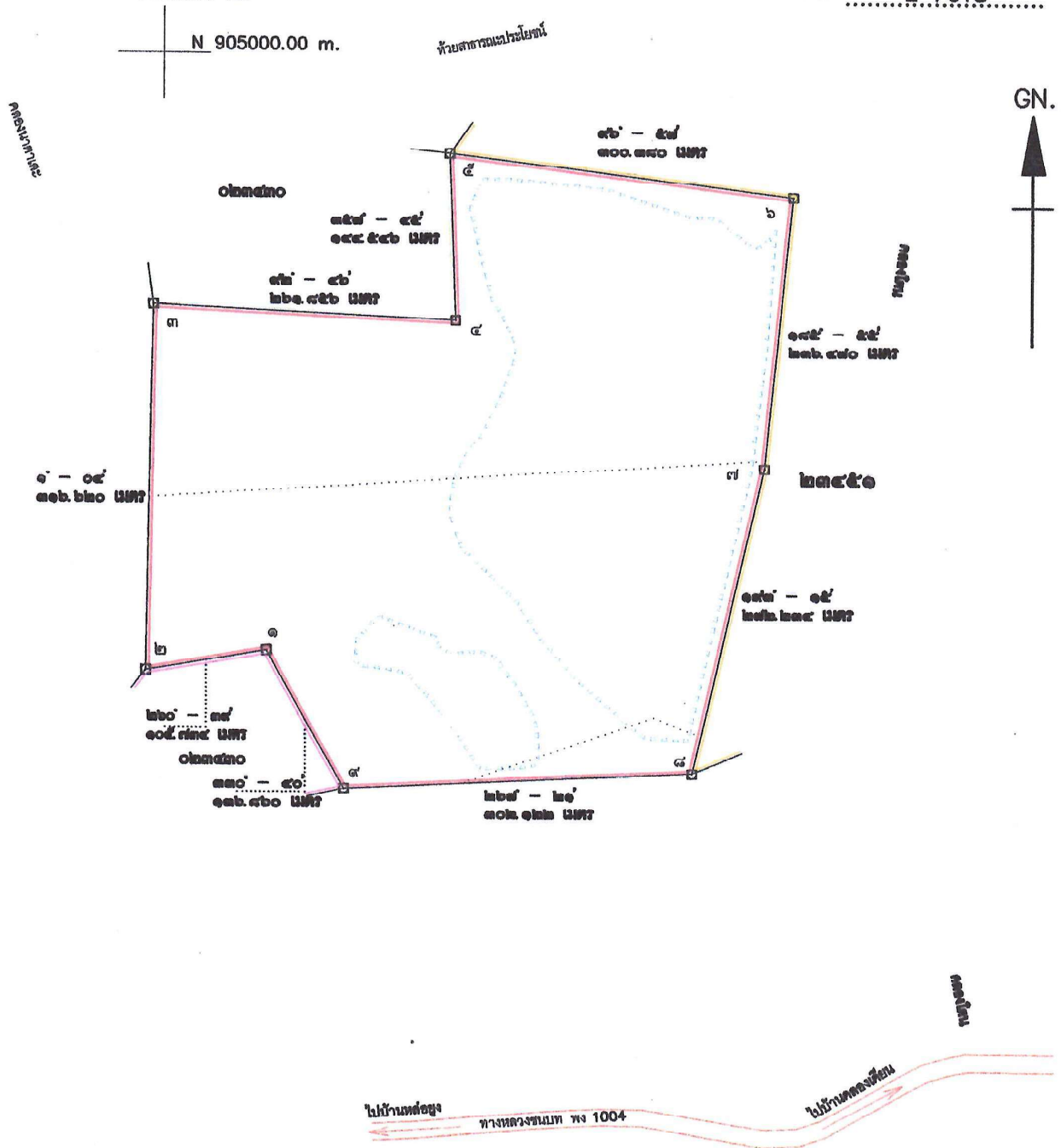

เนื้อที่ ๑๑๓ ไร่ งาน ๓๙ ตารางวา มาตราส่วน ๑:๕๐๐๐

( ต่อแผ่น 2 )

จากมุมหมายเลข.....๑.....ถึงมุมหมายเลข.....๒.....ทิศ.....๒๖๐.....องศา.....๓๙.....ลิปดา.....ระยะ.....๑๐๕.๗๓๕.....เมตร	
จากมุมหมายเลข.....๒.....ถึงมุมหมายเลข.....๓.....ทิศ.....๑.....องศา.....๐๕.....ลิปดา.....ระยะ.....๓๑๖.๖๒๐.....เมตร	
จากมุมหมายเลข.....๓.....ถึงมุมหมายเลข.....๔.....ทิศ.....๓๒.....องศา.....๕๖.....ลิปดา.....ระยะ.....๒๖๑.๘๕๖.....เมตร	
จากมุมหมายเลข.....๔.....ถึงมุมหมายเลข.....๕.....ทิศ.....๓๕๗.....องศา.....๕๕.....ลิปดา.....ระยะ.....๑๙๕.๕๕๖.....เมตร	
จากมุมหมายเลข.....๕.....ถึงมุมหมายเลข.....๖.....ทิศ.....๓๖.....องศา.....๕๗.....ลิปดา.....ระยะ.....๓๐๐.๓๙๐.....เมตร	
จากมุมหมายเลข.....๖.....ถึงมุมหมายเลข.....๗.....ทิศ.....๑๙๕.....องศา.....๕๕.....ลิปดา.....ระยะ.....๒๓๖.๕๗๐.....เมตร	
จากมุมหมายเลข.....๗.....ถึงมุมหมายเลข.....๘.....ทิศ.....๑๙๓.....องศา.....๑๕.....ลิปดา.....ระยะ.....๒๗๗.๒๓๕.....เมตร	
จากมุมหมายเลข.....๘.....ถึงมุมหมายเลข.....๙.....ทิศ.....๒๖๗.....องศา.....๒๑.....ลิปดา.....ระยะ.....๓๐๒.๑๒๒.....เมตร	
จากมุมหมายเลข.....๙.....ถึงมุมหมายเลข.....๑.....ทิศ.....๓๓๐.....องศา.....๕๐.....ลิปดา.....ระยะ.....๑๓๖.๘๖๐.....เมตร	
จากมุมหมายเลข.....๑.....ถึงมุมหมายเลข.....๒.....ทิศ.....๑.....องศา.....๐๕.....ลิปดา.....ระยะ.....๑๐๕.๗๓๕.....เมตร	



ผู้เขียน



หัวหน้า



เจ้าพนักงานอุตสาหกรรมแร่ประจำท้องที่พังงา



# เอกสารแนบ 3

เอกสารหลักประกันการฟื้นฟูพื้นที่การทำเหมือง

หนังสือค้ำประกันเลขที่ 02573221000048

วันที่ 10 มกราคม 2566

ข้าพเจ้า ธนาคารกรุงเทพ จำกัด (มหาชน) สำนักงานเลขที่ 333 ถนนสีลม แขวงสีลม เขตบางรัก กรุงเทพมหานคร โดย.....ผู้มีอำนาจลงนามผูกพันของธนาคาร

ขอทำหนังสือค้ำประกันฉบับนี้ไว้ต่อ กรมอุตสาหกรรมพื้นฐานและการเหมืองแร่ ดังมีข้อความต่อไปนี้

ข้อ 1 ตามที่.....  
ได้รับอนุญาตประทานบัตร และเป็นผู้ถือประทานบัตรที่.....  
วันอนุญาตวันที่ 31 ตุลาคม 2565

รวม.....3.....แปลง เหมืองประเภทที่.....2.....ซึ่งตามประกาศคณะกรรมการแร่ เรื่อง การวางหลักประกัน

การฟื้นฟูสภาพพื้นที่การทำเหมืองและเยียวยาผู้ได้รับผลกระทบจากการทำเหมือง พ.ศ.2562 จะต้องวางหลักประกันสำหรับการฟื้นฟูสภาพพื้นที่การทำเหมืองตลอดอายุโครงการตามแผนการฟื้นฟูสภาพพื้นที่การทำเหมืองในมาตรการป้องกันและแก้ไขผลกระทบสิ่งแวดล้อมที่กำหนดไว้ในรายงานการประเมินผลกระทบสิ่งแวดล้อมของแต่ละโครงการ รวมถึงวงเงินสำหรับการเยียวยาผู้ได้รับผลกระทบจากการทำเหมืองของแต่ละโครงการตามนัย มาตรา ข้อ 4 (3) (3.1) และข้อ 4 (3) (3.2) แห่งประกาศคณะกรรมการแร่ดังกล่าว กรมอุตสาหกรรมพื้นฐานและการเหมืองแร่ วรรคที่ 1 ของวงเงินหลักประกันการทำเหมือง เป็นเงิน.....

-860,838.00-บาท(แปดแสนหกหมื่นแปดร้อยสามสิบแปดบาทถ้วน)

ข้าพเจ้ายินยอมผูกพันตนโดยไม่มีเงื่อนไขที่จะค้ำประกัน.....  
กรมอุตสาหกรรมพื้นฐานและการเหมืองแร่ เป็นเงินไม่เกิน.....-860,838.00- บาท  
(แปดแสนหกหมื่นแปดร้อยสามสิบแปดบาทถ้วน) ในกรณีที่.....ห้างหุ้นส่วนจำกัด เหมืองหินบารุง 44 (หล่อยง)

มิได้ปฏิบัติตามภาระหน้าที่ใดๆ หรือปฏิบัติผิดเงื่อนไขข้อใดข้อหนึ่งตามประกาศคณะกรรมการแร่ เรื่อง การวางหลักประกันการฟื้นฟูสภาพพื้นที่การทำเหมืองและเยียวยาผู้ได้รับผลกระทบจากการทำเหมือง พ.ศ.2562 ซึ่งกรมอุตสาหกรรมพื้นฐานและการเหมืองแร่มีสิทธิได้รับเงินหรือเรียกร้องค่าเสียหายจาก.....ได้แล้ว ข้าพเจ้ายินยอมชำระเงินแทนให้

ทันที โดยไม่จำเป็นต้องเรียกร้องให้.....ชำระหนี้ก่อน  
ข้อ 2 หนังสือค้ำประกันนี้มีผลใช้บังคับตั้งแต่วันที่ 10 มกราคม 2566 จนถึงวันที่ 30 ตุลาคม 2587

และข้าพเจ้าจะไม่เพิกถอนการค้ำประกันภายในระยะเวลาที่กำหนดไว้

ข้อ 3 หากกรมอุตสาหกรรมพื้นฐานและการเหมืองแร่ ยินยอมให้ผิด หรือก่อนเวลา หรือยินยอมให้.....  
ห้างหุ้นส่วนจำกัด เหมืองหินบารุง 44 (หล่อยง) ปฏิบัติผิดแผกไปจากเงื่อนไขใดๆ ในประกาศคณะกรรมการแร่ ให้ถือว่าข้าพเจ้าได้ยินยอมในกรณีนั้นๆ ด้วย

ข้าพเจ้าได้ลงนามไว้ต่อหน้าพยานเป็นสำคัญ

ลงชื่อ.....

ผู้ค้ำประกัน

ลงชื่อ.....

ลงชื่อ.....

พยาน

วันที่ 15 มกราคม 2567

เรื่อง ขอส่งรายงานแผนและผลการดำเนินงานด้านการฟื้นฟูพื้นที่ทำเหมืองประจำปี 2566 โครงการทำเหมืองชนิดแร่หินอุตสาหกรรมชนิดหินแกรนิต เพื่ออุตสาหกรรมก่อสร้าง ประทานบัตรที่ 23430/16509 ของ นายวุฒิพงษ์ วงศ์ชุมพิศ (หจก.เหมืองหินบำรุง 44 (หล่อลุง) รับช่วงฯ)

เรียน อธิบดีกรมอุตสาหกรรมพื้นฐานและการเหมืองแร่

สิ่งที่ส่งมาด้วย รายงานแผนและผลการดำเนินงานด้านการฟื้นฟูพื้นที่ทำเหมืองประจำปี 2566 โครงการทำเหมืองชนิดแร่หินอุตสาหกรรมชนิดหินแกรนิต เพื่ออุตสาหกรรมก่อสร้าง ประทานบัตรที่ 23430/16509 ของ นายวุฒิพงษ์ วงศ์ชุมพิศ (หจก.เหมืองหินบำรุง 44 (หล่อลุง) รับช่วงฯ) จำนวน 1 ชุด พร้อม CD-ROM 1 ชุด

ด้วยนายวุฒิพงษ์ วงศ์ชุมพิศ (หจก.เหมืองหินบำรุง 44 (หล่อลุง) รับช่วงฯ) ผู้ถือประทานบัตรที่ 23430/16509 (กปบ.ที่ 1/2559) และใบอนุญาตจัดตั้งสถานที่ทิ้งหรือเก็บมูลดินทรายนอกเขตเหมืองแร่ที่ 1/2562 และ 2/2562 โครงการทำเหมืองชนิดแร่หินอุตสาหกรรมชนิดหินแกรนิต เพื่ออุตสาหกรรมก่อสร้าง ที่ตำบลหล่อลุง อำเภอตะกั่วทุ่ง จังหวัดพังงา (หจก. เหมืองหินบำรุง 44 (หล่อลุง) รับช่วงการทำเหมือง) ได้มอบหมายให้ บริษัท อีสระ โกลบอล เทคโนโลยี แอนด์ เซอร์วิส จำกัด เป็นผู้จัดทำรายงานแผนและผลการดำเนินงานด้านการฟื้นฟูพื้นที่ทำเหมืองประจำปี 2566 ตามเงื่อนไขมาตรการฯ ประกอบการเห็นชอบรายงานการประเมินผลกระทบสิ่งแวดล้อมของโครงการ

บริษัทฯ ได้จัดทำรายงานแผนและผลการดำเนินงานฯ ดังกล่าวข้างต้นเสร็จเรียบร้อยแล้ว จึงขอส่งรายงานฯ ประจำปี 2566 จำนวน 1 ชุด ดังเอกสารที่ส่งมาด้วย เพื่อประกอบการพิจารณาดำเนินการตามขั้นตอนและระเบียบที่เกี่ยวข้องต่อไป

จึงเรียนมาเพื่อโปรดพิจารณา และขอขอบคุณมา ณ โอกาสนี้

ขอแสดงความนับถือ



บริษัท อีสระ โกลบอล เทคโนโลยี แอนด์ เซอร์วิส จำกัด

# เอกสารแนบ 4

เอกสารประกันภัยความรับผิดชอบต่อชีวิต ร่างกาย





บริษัท กรุงเทพประกันภัย จำกัด (มหาชน)  
Bangkok Insurance Public Company Limited

25 ถนนสาทรใต้ แขวงทุ่งมหาเมฆ เขตสาทร กรุงเทพฯ 10120 Tel. 0 2285 8888  
25 Sathon Tai Road, Thung Maha Mek, Sathon, Bangkok 10120 Fax 0 2610 2100

เริ่มกิจการปี พ.ศ. 2490  
Established 1947  
ทะเบียนเลขที่ 0107536000625  
Registration No. 0107536000625

กรมธรรม์ประกันภัยความรับผิดตามกฎหมายต่อบุคคลภายนอก(สำหรับการทำเหมืองแร่)  
PUBLIC LIABILITY INSURANCE FOR MINE

ตารางกรมธรรม์ประกันภัย (THE SCHEDULE)			
รหัสบริษัท Company code	002	<input checked="" type="checkbox"/> ต่ออายุ Renewal	<input type="checkbox"/> ประกันภัยใหม่ New Business
กรมธรรม์ประกันภัยเลขที่			
1. ชื่อผู้เอาประกันภัย Name of the Insured (หจก.เหมืองหินบำรุง 44(หล่อลุง) รับช่วงการทำเหมือง)			
ที่อยู่ Address 9/5 หมู่ 2 ต.เกาะแก้ว อ.เมืองภูเก็ต จ.ภูเก็ต 83000			
2. ลักษณะกิจการหรือธุรกิจ การทำเหมืองแร่ The Business <input checked="" type="checkbox"/> ประเภท 2    การทำเหมืองประเภทที่ 2 Type 2 <input type="checkbox"/> ประเภท 3 Type 3			
3. สถานที่ประกอบกิจการที่เอาประกันภัย    ประทานบัตรเลขที่ 23430/16509 Insured Premises    เลขที่ 7 หมู่ 9 ต.หล่อลุง อ.ตะกั่วทุ่ง จ.พังงา 82140			
4. อาณาเขตที่คุ้มครอง    ประทานบัตรเลขที่ 23430/16509    เขตอำนาจศาลที่คุ้มครอง    ประเทศไทย Territorial Limit    เลขที่ 7 หมู่ 9 ต.หล่อลุง อ.ตะกั่วทุ่ง จ.พังงา 82140    Jurisdiction    Thailand			
5. ระยะเวลาประกันภัย : เริ่มต้นวันที่    10/01/2024    เวลา    16.30    น.    สิ้นสุดวันที่    10/01/2025    เวลา    16.30    น. Period of Insurance : From    At    Hrs.    To    At    Hrs.			
6. ขอบเขตของการเสี่ยงภัย : คุ้มครองความรับผิดตามกฎหมายซึ่งเกิดจากการประกอบธุรกิจและเกิดขึ้นภายในหรือมีสาเหตุจากการใช้สถานที่ประกอบกิจการที่เอาประกันภัย Description of Risk    Legal Liability arising from the Business and happening within or caused by the Insured Permits.			
7. จำนวนเงินจำกัดความรับผิด Limit of Liability <input checked="" type="checkbox"/> ประเภท 2    5,000,000    บาท/ต่อครั้ง Type 2    Baht <input type="checkbox"/> ประเภท 3    บาท/ต่อครั้ง Type 3    Baht			
8. ความรับผิดส่วนแรกที่ผู้เอาประกันภัยต้องรับผิดชอบต่ออุบัติเหตุแต่ละครั้ง (ถ้ามี) Deductible to be Borne by The Insured for each Accident			
9. เบี้ยประกันภัยขั้นต้นคำนวณจาก    -    ประมาณ    -    บาท The First Premium Calculate From    Estimated at The Amount of    Baht			
10. เบี้ยประกันภัยสุทธิ Net Premium		อากรแสตมป์ Stamp Duty	
11,169.95    บาท Baht		45.00    บาท Baht	
ภาษีมูลค่าเพิ่ม VAT.		เบี้ยประกันภัยรวม Total Premium	
785.05    บาท Baht		12,000.00    บาท Baht	
11. เอกสารแนบท้ายของกรมธรรม์ประกันภัย Attached endorsements			
วันที่สัญญาประกันภัย Agreement made on		วันออกกรมธรรม์ประกันภัย Policy issued on	
10/01/2024		16/01/2024	
<input type="checkbox"/> ประกันภัยโดยตรง Direct		<input type="checkbox"/> ตัวแทนประกันวินาศภัย Agent	
<input checked="" type="checkbox"/> นายหน้า Broker		ใบอนุญาตเลขที่ :    300038/2547 License No. :	
บมจ. ธนาคารกรุงเทพ			

# เอกสารแนบ 5

กองทุนพัฒนาหมู่บ้านรอบพื้นที่เหมืองแร่

คำสั่งที่ 1/2566

เรื่อง แต่งตั้งคณะกรรมการมวลชนสัมพันธ์ ประธานบัตรที่ 23430/16509  
โครงการเหมืองแร่หินอุตสาหกรรมชนิดแกรนิตเพื่ออุตสาหกรรมก่อสร้าง  
ที่ตำบลหล่อยูง อำเภอตะกั่วทุ่ง จังหวัดพังงา

ด้วย [ ] รับช่วงการทำเหมือง)

ผู้ประกอบการเหมืองแร่ ประธานบัตรเลขที่ 23430/16509 ชนิดแร่หินอุตสาหกรรมชนิดแกรนิต เพื่ออุตสาหกรรมก่อสร้าง ที่ตำบลหล่อยูง อำเภอตะกั่วทุ่ง จังหวัดพังงา มีความประสงค์จะจัดตั้งคณะกรรมการมวลชนสัมพันธ์ เพื่อดำเนินการตามเงื่อนไขมาตรการป้องกันและแก้ไขผลกระทบต่อสิ่งแวดล้อมของสำนักงานนโยบายและแผนทรัพยากรธรรมชาติและสิ่งแวดล้อม และตามประกาศแนวทางการบริหารจัดการกองทุนสำหรับโครงการเหมืองแร่ของกรมอุตสาหกรรมพื้นฐานและการเหมืองแร่ ดังนั้น เพื่อให้เป็นไปตามเงื่อนไขการอนุญาตประธานบัตรและประกาศฯ ดังกล่าว รวมทั้งเป็นไปตามวัตถุประสงค์ของโครงการที่ต้องการให้ทุกภาคส่วนที่เกี่ยวข้องมีส่วนร่วมให้ความคิดเห็นเกี่ยวกับการประกอบกิจการเหมืองแร่ เป็นการส่งเสริมให้โครงการและชุมชนอยู่ร่วมกันโดยปกติสุขอย่างยั่งยืน จึงแต่งตั้งคณะกรรมการมวลชนสัมพันธ์ สำหรับประธานบัตรเลขที่ 23430/16509 ที่ตำบลหล่อยูง อำเภอตะกั่วทุ่ง จังหวัดพังงา โดยมีองค์ประกอบของคณะกรรมการและอำนาจหน้าที่ ดังนี้

องค์ประกอบคณะกรรมการ

คณะที่ปรึกษา

1. อุตสาหกรรมจังหวัดพังงา หรือผู้แทน
2. สาธารณสุขอำเภอตะกั่วทุ่ง หรือผู้แทน
3. พัฒนาการอำเภอตะกั่วทุ่ง หรือผู้แทน
4. เกษตรอำเภอตะกั่วทุ่ง หรือผู้แทน
5. นายกองค์การบริหารส่วนตำบลหล่อยูง หรือผู้แทน
6. นายกองค์การบริหารส่วนตำบลคลองเคียน หรือผู้แทน
7. ผู้อำนวยการโรงพยาบาลส่งเสริมสุขภาพตำบลบ้านทองหลาง หรือผู้แทน
8. ผู้อำนวยการโรงเรียนบ้านบากัน หรือผู้แทน
9. โต๊ะอิหม่ามมัสยิดบ้านทองหลาง หรือผู้แทน
10. โต๊ะอิหม่ามมัสยิดบ้านบากัน หรือผู้แทน
11. โต๊ะอิหม่ามมัสยิดบ้านนาทะเล(บ้านบางจัน) หรือผู้แทน
12. โต๊ะอิหม่ามมัสยิดบ้านติเต๊ะ หรือผู้แทน

คณะกรรมการ

- |     |     |                                  |                     |
|-----|-----|----------------------------------|---------------------|
| 1.  | [ ] | ผู้แทนผู้ถือประธานบัตร           | ประธานกรรมการ       |
| 2.  | [ ] | ผู้ใหญ่บ้านหมู่ที่ 9 บ้านบากัน   | กรรมการ             |
| 3.  | [ ] | ผู้ใหญ่บ้านหมู่ที่ 7 บ้านบางจัน  | กรรมการ             |
| 4.  | [ ] | ผู้ใหญ่บ้านหมู่ที่ 5 บ้านติเต๊ะ  | กรรมการ             |
| 5.  | [ ] | ผู้ใหญ่บ้านหมู่ที่ 4 บ้านทองหลาง | กรรมการ             |
| 6.  | [ ] | อสม. หมู่ที่ 9 บ้านบากัน         | กรรมการ             |
| 7.  | [ ] | อสม. หมู่ที่ 7 บ้านบางจัน        | กรรมการ             |
| 8.  | [ ] | อสม. หมู่ที่ 5 บ้านติเต๊ะ        | กรรมการ             |
| 9.  | [ ] | อสม. หมู่ที่ 4 บ้านทองหลาง       | กรรมการ             |
| 10. | [ ] | เจ้าหน้าที่ของโครงการ            | กรรมการและเลขานุการ |



**ให้คณะกรรมการมีอำนาจหน้าที่ดังนี้**

1. พิจารณาให้ความเห็นแผนงานที่เกี่ยวข้องกับกิจกรรมหรือโครงการเฝ้าระวังสุขภาพและการเบิกจ่ายงบประมาณจากกองทุนเฝ้าระวังสุขภาพของโครงการตามประกาศแนวทางการบริหารจัดการกองทุนเฝ้าระวังสุขภาพของกรมอุตสาหกรรมพื้นฐานและการเหมืองแร่
  2. พิจารณาให้ความเห็นแผนงานที่เกี่ยวข้องกับกิจกรรมหรือโครงการพัฒนาหมู่บ้านและการเบิกจ่ายงบประมาณจากกองทุนพัฒนาหมู่บ้านรอบพื้นที่เหมืองแร่ ตามประกาศแนวทางการบริหารจัดการกองทุนพัฒนาหมู่บ้านรอบพื้นที่เหมืองแร่ของกรมอุตสาหกรรมพื้นฐานและการเหมืองแร่
  3. ตรวจสอบและรายงานผลการดำเนินงานของคณะกรรมการมวลชนสัมพันธ์ และรายงานให้กรมอุตสาหกรรมพื้นฐานและการเหมืองแร่และสำนักงานนโยบายและแผนทรัพยากรธรรมชาติและสิ่งแวดล้อมทราบตลอดระยะเวลาการดำเนินโครงการ
  4. ตรวจสอบและให้ข้อคิดเห็น รวมถึงการพิจารณาแก้ไขปัญหากรณีประชาชนร้องเรียนเกี่ยวกับผลกระทบที่เกิดจากการประกอบกิจการของโครงการ
  5. พิจารณาให้ความเห็นขอระเบียบคณะกรรมการมวลชนสัมพันธ์ เพื่อเป็นกรอบแนวทางในการดำเนินงานของคณะกรรมการมวลชนสัมพันธ์ของโครงการ
  6. ดำเนินการตามที่มาตรการฯ กำหนดไว้หรือกรณีอื่น ๆ ตามที่ได้รับมอบหมาย
- ทั้งนี้ ตั้งแต่บัดนี้เป็นต้นไป

สั่ง ณ วันที่ 16 เดือน มกราคม พ.ศ. 2566

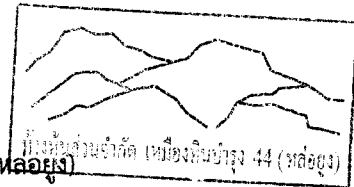

ห้างหุ้นส่วนจำกัด เหมืองหินบารุง 44 (เหลืออยู่)

ประกาศ  
เรื่อง แต่งตั้งคณะกรรมการมวชนสัมพันธ์ ประทานบัตรที่ 23430/16509  
โครงการเหมืองแร่หินอุตสาหกรรมชนิดหินแกรนิต(เพื่ออุตสาหกรรมก่อสร้าง)  
ที่ตำบลห้วยอู้อำเภอดงหลวง จังหวัดพิจิตร (เพิ่มเติม)

ตามที่ [ ] ผู้รับช่วงการทำเหมือง ประทานบัตรที่ 23430/16509 ของนายวุฒิพงษ์ วงศ์ชุมพิศ ชนิดแร่หินอุตสาหกรรมชนิดหินแกรนิต (เพื่ออุตสาหกรรมก่อสร้าง) ที่ตำบลห้วยอู้อำเภอดงหลวง จังหวัดพิจิตร ได้แต่งตั้งคณะกรรมการมวชนสัมพันธ์ เพื่อดำเนินการตามเงื่อนไขมาตรการป้องกันและแก้ไขผลกระทบสิ่งแวดล้อมของสำนักงานนโยบายและแผนทรัพยากรธรรมชาติและสิ่งแวดล้อม และตามประกาศแนวทางการบริหารจัดการกองทุนสำหรับโครงการเหมืองแร่ของกรมอุตสาหกรรมพื้นฐานและการเหมืองแร่ นั้น

เพื่อให้การดำเนินงานของคณะกรรมการฯ มีประสิทธิภาพและมีความสะดวกในการประสานงาน จึงแต่งตั้งคณะกรรมการมวชนสัมพันธ์ สำหรับประทานบัตรที่ 23430/16509 ที่ตำบลห้วยอู้อำเภอดงหลวง จังหวัดพิจิตร เพิ่มเติม จำนวน 2 ราย ดังนี้

1. [ ] เป็นคณะที่ปรึกษา
2. [ ] เลขานุการ

ทั้งนี้ ตั้งแต่บัดนี้เป็นต้นไป

สั่ง ณ วันที่ 7 เดือน เมษายน พ.ศ. 2566

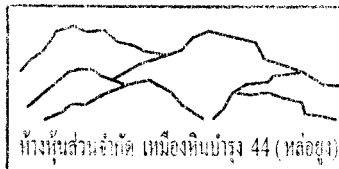

ห้างหุ้นส่วนจำกัด เหมืองหินบำรุง 44 (ห้วยอู้อ)

สาขา 0573  
Branch อีสาน

บัญชีเลขที่  
Account No.



ชื่อบัญชี

Account Name

戶口名稱

หจก. เหมืองหินบุรี 44 (บ่อขุด) (กองทุน  
พัฒนาหมู่บ้านรอบพื้นที่เหมืองแร่)

ทะเบียนเล่มที่ SC

SC76452807



Bangkok Bank 曼谷銀行  
ธนาคารกรุงไทย

6452807

วัน เดือน ปี  
DAY  
日 月 年

ลำดับ  
DEP. NO.

คำย่อ  
CODE

ถอน  
WITHDRAWAL  
支出

ฝาก  
DEPOSIT  
存入

คงเหลือ  
BALANCE  
結存

หมายเลข  
MACH. NO.

25/06/23		INT	*****973.86	*****501,973.86	0000	1
25/06/23		TAX	*****9.74	*****501,964.12	0000	2
31/07/23	04	W/D	*****500,000.00	*****1,964.12	0573T	3
25/12/23		INT	*****245.12	*****2,209.24	0000	4
25/12/23		TAX	*****2.45	*****2,206.79	0000	5
07/05/24	78	TRD	*****500,000.00	*****502,206.79	0014M	6
						7
						8
						9
						10
						11

# เอกสารแนบ 6

กองทุนเพื่อระวางสุขภาพ

สาขา 0573  
Branch คลอง

บัญชีเลขที่  
Account No.

ชื่อบัญชี

Account Name

戶口名稱

หจก. เหมืองหินปาร์ก 44 (หล่อปูน) (กองทุนเพื่อระงับภาวะสุภาพ)

ทะเบียนเลขที่ SC

SC76452808

 Bangkok Bank 曼谷銀行  
ธนาคารกรุงเทพ

6452808

วัน เดือน ปี D M Y 日 月 年	ลำดับ DEP. NO.	คำย่อ CODE	ถอน WITHDRAWAL 支出	ฝาก DEPOSIT 存入	คงเหลือ BALANCE 結存	หมายเหตุ MACH. NO.
25/06/23		INT	*****390.71	*****201,390.71	0000	1
25/06/23		TAX	*****3.91	*****201,386.80	0000	2
25/12/23		INT	*****553.40	*****201,940.20	0000	3
25/12/23		TAX	*****5.53	*****201,934.67	0000	4
26/03/24		B/F		*****201,934.67	0442T	5
23/04/24	04	W/D	*****160,794.00	*****41,140.67	0573T	6
07/05/24	78	TRD	*****200,000.00	*****241,140.67	0Q14M	7
						8
						9
						10
						11

# เอกสารแนบ 7

การช่วยเหลือชุมชนและหน่วยงาน  
ราชการ

ที่ ศธ ๐๔๐๙๗.๑๐๑/๐๒๖



โรงเรียนบ้านบางจัน สพป.พังงา  
ตำบลหล่อยุ้ง อำเภอดงทับทิม  
จังหวัดพังงา ๘๒๑๔๐

๑๙ มกราคม ๒๕๖๗

เรื่อง ขอขอบคุณ

เรียน หจก.เหมืองหินบารุง

ตามที่ท่าน ได้บริจาครถจักรยาน ให้กับทางโรงเรียนบ้านบางจัน จำนวน ๑ คัน  
เมื่อวันที่ ๑๒ มกราคม ๒๕๖๗ นั้น

ทางโรงเรียนบ้านบางจัน ได้รับจักรยานดังกล่าวแล้ว และจะนำไปใช้ในกิจกรรมวันเด็ก  
แห่งชาติ ประจำปี ๒๕๖๗ ให้กับนักเรียนโรงเรียนบ้านบางจัน ตามวัตถุประสงค์ของผู้บริจาคต่อไป

ในโอกาสนี้ ขอให้สิ่งศักดิ์สิทธิ์ทั้งหลายที่ท่านเคารพนับถือ ได้โปรดประทานพรให้ท่าน  
และครอบครัว มีสุขภาพแข็งแรง และประสบแต่ความสุขสวัสดิ์พัฒน์มงคล สมบูรณ์พูนผลในสิ่งที่  
พึงปรารถนาทุกประการเทอญ

จึงเรียนมาเพื่อโปรดทราบและขอขอบคุณอย่างสูงมา ณ โอกาสนี้

ขอแสดงความนับถือ



ผู้อำนวยการโรงเรียนบ้านบางจัน

โรงเรียนบ้านบางจัน

๐๙ ๘๗๔๕ ๓๘๖๙



ที่ พง ๗๑๙๐๓/ว ๒



องค์การบริหารส่วนตำบลโคกกलय  
อำเภอตะกั่วทุ่ง จังหวัดพังงา ๘๒๑๔๐

๒ มกราคม ๒๕๖๗

เรื่อง ขอขอบคุณที่ให้ความอนุเคราะห์ของขวัญ

เรียน หจก.เหมืองหินบ้ำรุง

อ้างถึง หนังสือองค์การบริหารส่วนตำบลโคกกलय ที่ พง ๗๑๙๐๓/ว ๑๓๔๗ ลงวันที่ ๔ ธันวาคม ๒๕๖๖

ตามที่ท่านได้สนับสนุนของขวัญร่วมกิจกรรมงานวันเด็กแห่งชาติ ประจำปี ๒๕๖๗ ในวันเสาร์  
ที่ ๑๓ มกราคม ๒๕๖๗ ณ สนามข้างสำนักงานเทศบาลตำบลโคกกलय อำเภอตะกั่วทุ่ง จังหวัดพังงา นั้น

องค์การบริหารส่วนตำบลโคกกलय ขอขอบคุณในการให้ความอนุเคราะห์ของขวัญจากท่าน  
ด้วยดีตลอดมา จึงขอขอบคุณมา ณ โอกาสนี้

จึงเรียนมาเพื่อทราบ

ขอแสดงความนับถือ

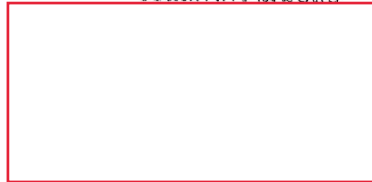

นายกองค์การบริหารส่วนตำบลโคกกलय

กองช่าง

โทรศัพท์ ๐ ๗๖๕๘ ๑๙๖๓ ต่อ ๑๐๓ , โทรสาร ๐ ๗๖๕๘ ๑๙๖๓ ต่อ ๑๐๘

เว็บไซต์ [kokkloy.go.th](http://kokkloy.go.th)

“ซื่อสัตย์ สุจริต มุ่งสัมฤทธิ์ของงาน ยึดมั่นมาตรฐาน บริการด้วยใจเป็นธรรม”



ที่ พง ๗๒๒๐๔/ว ๐๓๗

องค์การบริหารส่วนตำบลคลองเคียน  
๕๕ ตำบลคลองเคียน อำเภอตะกั่วทุ่ง  
จังหวัดพังงา ๘๒๑๔๐

๑๕ มกราคม ๒๕๖๗

เรื่อง ขอขอบคุณ

เรียน ห้างหุ้นส่วนจำกัด เหมืองหินบำรุง ๔๔ (หล่อยุง)

ตามที่ องค์การบริหารส่วนตำบลคลองเคียนได้ดำเนินการจัดโครงการสนับสนุนกิจกรรมเด็กและเยาวชน (กิจกรรมการจัดงานวันเด็กแห่งชาติ) ประจำปีงบประมาณ พ.ศ. ๒๕๖๗ เพื่อเป็นการส่งเสริมและสนับสนุนให้เด็ก เยาวชน ได้มีความรู้ความเข้าใจเกี่ยวกับบทบาท สิทธิ หน้าที่ของตนเอง กล้าคิด กล้าทำ ในทางสร้างสรรค์ และเป็นประโยชน์ มีส่วนร่วมในการทำกิจกรรมตามความสามารถและความสนใจ ในวันเสาร์ที่ ๑๓ มกราคม พ.ศ. ๒๕๖๗ ณ องค์การบริหารส่วนตำบลคลองเคียน นั้น

องค์การบริหารส่วนตำบลคลองเคียน ได้รับการอนุเคราะห์จักรยานจากท่าน จำนวน ๑ คัน เพื่อใช้ในกิจกรรมการจัดงานวันเด็กแห่งชาติดังกล่าว จึงขอขอบคุณท่านเป็นอย่างสูง มา ณ โอกาสนี้ และหวังเป็นอย่างยิ่งว่าคงได้รับการอนุเคราะห์จากท่านในโอกาสต่อไป

จึงเรียนมาเพื่อทราบ

ขอแสดงความนับถือ

ใน

กองการศึกษา ฯ

โทร. ๐ ๗๖๔๑ ๐๘๗๘

โทรสาร ๐ ๗๖๔๑ ๐๘๗๗

<http://www.khlongkhan.go.th>

**“ชื่อสัตย์ สุจริต มุ่งผลสัมฤทธิ์ของงาน ยึดมั่นมาตรฐาน บริการด้วยความเป็นธรรม”**



ที่ ศธ ๐๔๐๙๗.๑๖๐/๐๔๓

โรงเรียนวัดนากลางมิตรภาพที่ ๑๖๓  
ตำบลหล่ออยู่ อำเภอดงหลวง  
จังหวัดพิจิตร ๓๖๑๔๐

๒๐ มีนาคม ๒๕๖๗

เรื่อง ขอบขอบคุณ

เรียน ผู้จัดการห้างหุ้นส่วนจำกัด เหมืองหินบำรุง ๔๔ (หล่ออยู่)

อ้างถึง หนังสือโรงเรียนวัดนากลางมิตรภาพที่ ๑๖๓ ที่ ศธ ๐๔๐๙๗.๑๖๐/๐๒๖ ลงวันที่ ๑๓ กุมภาพันธ์ ๒๕๖๗

ด้วย ทางโรงเรียนวัดนากลางมิตรภาพที่ ๑๖๓ ต้องการปรับปรุงพื้นที่ บริเวณภายในโรงเรียนให้ดีขึ้น โดยต้องขอความอนุเคราะห์จากท่าน เป็นหินฝุ่น จำนวน ๖ คัน รถ ๖ ล้อ นั้น

ในการนี้ โรงเรียนวัดนากลางมิตรภาพที่ ๑๖๓ จึงขอขอบคุณท่านที่ให้ความอนุเคราะห์ในครั้งนี้ และหวังเป็นอย่างยิ่งว่าจะได้รับความอนุเคราะห์จากท่านด้วยดี ในโอกาสต่อไป

จึงเรียนมาเพื่อทราบและขอขอบคุณมา ณ โอกาสนี้

ขอแสดงความนับถือ



โรงเรียนวัดนากลางมิตรภาพที่ ๑๖๓

๐๘ ๙๔๗/๓ ๖๘๐๔

บ้านเลขที่ 25/7 หมู่ที่ 9

ตำบลหล่อยูง อำเภอตะกั่วทุ่ง

จังหวัดพังงา 82140

วันที่ 26 กุมภาพันธ์ 2567

เรื่อง ขอขอบคุณในความอนุเคราะห์

เรียน หจก.เหมืองหินบํารุง 44 (หล่อยูง)

ตามที่ท่านได้กรุณาให้ความอนุเคราะห์

1.หินรีแฉัด จำนวน 1 เทียว น้ำหนัก 13.21 ตัน ราคา ตันละ 160 บาท เป็นเงิน 2,113.60 บาท

2.ค่าขนส่ง รถสิบล้อ 1 เทียว เทียวละ 1,000 บาท เป็นเงิน 1,000 บาท

ให้กับ กระผมนายดำรงค์ ไชยราบ คิดเป็นเงิน 3,113.60 บาท (สามพันหนึ่งร้อยสิบสามบาทหกสิบสตางค์)

เมื่อวันที่ 25 กุมภาพันธ์ 2567 แล้วนั้น

กระผมนายดำรงค์ ไชยราบ ขอขอบคุณท่านเป็นอย่างสูง มา ณ.โอกาสนี้

ขอแสดงความนับถือ



ที่ ศธ 04097.060/046



โรงเรียนบ้านติเตะ 22 ม.5  
ตำบลคลองเคียน อำเภอดงแก้วทุ่ง  
จังหวัดพังงา 82130

11 มีนาคม 2567

เรื่อง ขอขอบคุณความอนุเคราะห์

เรียน ผู้จัดการเหมืองหินบำรุง

ตามที่โรงเรียนบ้านติเตะได้รับความอนุเคราะห์งบประมาณสนับสนุนสื่อกีฬาจำนวน 43 ตัว  
เพื่อใช้ในการแข่งขันกีฬาด้านยาเสพติด ณ องค์การบริหารส่วนตำบลคลองเคียน เมื่อวันที่ 1-7 มีนาคม 2567 นั้น  
ในการนี้ โรงเรียนบ้านติเตะ ขอขอบคุณในความอนุเคราะห์ของท่านมา ณ โอกาสนี้และหวังเป็น  
อย่างยิ่งว่าคงมีโอกาสได้รับความอนุเคราะห์ในครั้งต่อไป

จึงเรียนมาเพื่อทราบ

ขอแสดงความนับถือ



ฝ่ายบริหารบุคคล

งานกิจกรรมสัมพันธ์ชุมชน(หนังสือตอบขอบคุณ)

โทร. ๐๘-๗๕๐๐๕๕๐ (ส.อ.อ.อ.อ.)

e-mail:bantitaeschool@gmail.com



วัดนากลาง

ต.หล่อยูง อ.ตะกั่วทุ่ง จ.พังงา ๘๒๑๔๐

31 มีนาคม ๒๕๖๗

เรื่อง ขอขอบคุณผู้อนุเคราะห์สนับสนุนทรายล้าง

เรียน ห้างหุ้นส่วนจำกัด เหมือนหินบพรง ๔๔ (หล่อยูง)

ตามที่ท่านได้ให้ความอนุเคราะห์สนับสนุนทรายล้าง เพื่อก่อเจดีย์ทรายบริเวณลานวัดนากลาง หมู่ที่ ๑๐ ตำบลหล่อยูง อำเภอตะกั่วทุ่ง จังหวัดพังงา จำนวน ๑ พวงจากท่าน เพื่อใช้ในวันที่ ๑๑ เมษายน ๒๕๖๗ นั้น

วัดนากลางหล่อยูง ขอขอบคุณมา ณ โอกาสนี้ และหวังเป็นอย่างยิ่งว่าจะได้รับความอนุเคราะห์ในการจัดกิจกรรมต่างๆ ด้วยดีในโอกาสต่อไป

จึงเรียนมาเพื่อโปรดทราบ



บ้านเลขที่ 10/4 หมู่ที่ 3

ตำบลห้วยยาง อำเภอตะกั่วทุ่ง

จังหวัดพังงา 82140

วันที่ 25 เมษายน 2567

เรื่อง ขอขอบคุณในความอนุเคราะห์

เรียน หจก.เหมืองหินบำรุง 44 (ห้วยยาง)

ตามที่ท่านได้กรุณา ให้ความอนุเคราะห์

1.หินรีแฉัด จำนวน 3 เที่ยว น้ำหนัก 21.86 ตัน ราคา ตันละ 160 บาท เป็นเงิน 3,497.60 บาท

2.หินฝุ่น จำนวน 1 เที่ยว น้ำหนัก 7.56 ตัน ราคา ตันละ 150 บาท เป็นเงิน 1,134.00 บาท

3.ค่าขนส่ง รถหกล้อ 4 เที่ยว เที่ยวละ 1,500 บาท เป็นเงิน 6,000.00 บาท

ให้กับ กระผม  คิดเป็นเงิน 10,631.60 บาท (หนึ่งหมื่นหกกร้อยสามสิบเอ็ดบาทหกสิบสตางค์)

เมื่อวันที่ 24 เมษายน 2567 แล้วนั้น

กระผม  ขอขอบคุณท่านเป็นอย่างสูง มา ณ.โอกาสนี้

ขอแสดงความนับถือ



โทร 0936053437



บ้านเลขที่ 59 หมู่ที่ 8

ตำบลห้วยยาง อำเภอตะกั่วทุ่ง

จังหวัดพังงา 82140

วันที่ 12 พฤษภาคม 2567

เรื่อง ขอขอบคุณในความอนุเคราะห์

เรียน หจก.เหมืองหินบำรุง 44 (ห้วยยาง)

ตามที่ท่านได้กรุณาให้ความอนุเคราะห์

1.หินคลุก จำนวน 1 เที่ยว น้ำหนัก 7.70 ตัน ราคา ตันละ 220 บาท เป็นเงิน 1,694.00 บาท

2.ค่าขนส่ง รถหกล้อ 1 เที่ยว เที่ยวละ 1,500 บาท เป็นเงิน 1,500.00 บาท

ให้กับ กระผม  คิดเป็นเงิน 3,194.00 บาท (สามพันหนึ่งร้อยเก้าสิบบาทถ้วน)

เมื่อวันที่ 11 พฤษภาคม 2567 แล้วนั้น

กระผม  ขอขอบคุณท่านเป็นอย่างสูง มา ณ.โอกาสนี้

ขอแสดงความนับถือ



บ้านเลขที่ 23/2 หมู่ที่ 6

ตำบลห้วยยาง อำเภอตะกั่วทุ่ง

จังหวัดพังงา 82140

วันที่ 20 พฤษภาคม 2567

เรื่อง ขอบขอบคุณ ในความอนุเคราะห์

เรียน หจก.เหมืองหินบำรุง 44 (ห้วยยาง)

ตามที่ท่านได้กรุณา ให้ความอนุเคราะห์

1. หินรีแฉ็ค จำนวน 2 เทียวก น้ำหนัก 26.35 ตัน ราคา ตันละ 160 บาท เป็นเงิน 4,216.00 บาท

2. ค่าขนส่ง รถสิบล้อ 2 เทียวก เทียวกละ 2,000 บาท เป็นเงิน 4,000.00 บาท

ให้กับ กระผม  คิดเป็นเงิน 8,216 บาท (แปดพันสองร้อยสิบหกบาทถ้วน)

เมื่อวันที่ 19 พฤษภาคม 2567 แล้วนั้น

กระผม  ขอขอบคุณท่านเป็นอย่างสูง มา ณ. โอกาสนี้

ขอแสดงความนับถือ



มอบทุนการศึกษา 15 ทุน-ทุนละ 1,000 บาท  
โรงเรียนบ้านทองหลาง ต.ตะกั่วทุ่ง จ.พังงา





# มอบทุนการศึกษา 10 ทุน-ทุนละ 1,000 บาท โรงเรียนบ้านบางจัน ต.ตะกั่วทุ่ง จ.พังงา





# มอบทุนการศึกษา 10 ทุน-ทุนละ 1,000 บาท โรงเรียนบ้านติเตะ ต.คลองเคียน จ.พังงา





# ตรวจสอบสุขภาพประชาชนโดยรอบพื้นที่โครงการ

## วันที่ 1 มิถุนายน 2567





# ตรวจสอบสุขภาพประชาชนโดยรอบพื้นที่โครงการ วันที่ 1 มิถุนายน 2567





# เอกสารแนบ 8

ผลการตรวจวัดคุณภาพสิ่งแวดล้อม

## ANALYSIS REPORT

PM : 041-67 Blue-2024

Customer: นายวุฒิพงษ์ วงศ์ชุมพิต (ทจก. เหมืองหินบำรุง 44 (หล่อยิ่ง) รับช่วงการทำเหมืองฯ) Sampling Date: 2-5 กรกฎาคม 2567

Project: โครงการทำเหมืองชนิดแร่หินอุตสาหกรรมชนิดหินแกรนิตเพื่ออุตสาหกรรมก่อสร้าง Analysis Date: 8 กรกฎาคม 2567

คำขอประทานบัตรที่ 1/2559 (ประทานบัตรที่ 23430/16509) และคำขอใบอนุญาต  
จัดตั้งสถานที่ทิ้งหรือเก็บมูลดินทรายนอกเขตเหมืองแร่ที่ 1/2562 และคำขอใบอนุญาต  
จัดตั้งสถานที่ทิ้งหรือเก็บมูลดินทรายนอกเขตเหมืองแร่ที่ 2/2562

Location: ตำบลหล่อยิ่ง อำเภอดงหลวง จังหวัดพิจิตร

Report Date: 12 กรกฎาคม 2567

### ผลการตรวจวัดคุณภาพอากาศในบรรยากาศ

สถานีตรวจวัด	วันที่ตรวจวัด	ปริมาณฝุ่นละอองรวม: TSP (มก./ลบ.ม.)	ปริมาณฝุ่นละอองขนาดเล็ก: PM-10 (มก./ลบ.ม.)
โรงโม่หินของโครงการ (47P 0431416E, 0904607N)	2-3 กรกฎาคม 2567	0.161	0.054
	3-4 กรกฎาคม 2567	0.154	0.050
	4-5 กรกฎาคม 2567	0.156	0.052
บ้านราษฎร หมู่ที่ 9 บ้านบกกันทางด้าน ทิศตะวันตก (47P 0430981E, 0903379N)	2-3 กรกฎาคม 2567	0.162	0.056
	3-4 กรกฎาคม 2567	0.149	0.047
	4-5 กรกฎาคม 2567	0.161	0.056
บ้านราษฎร หมู่ที่ 9 บ้านบกกันทางด้าน ทิศตะวันออกเฉียงใต้ (47P 0432486E, 0904211N)	2-3 กรกฎาคม 2567	0.195	0.073
	3-4 กรกฎาคม 2567	0.157	0.052
	4-5 กรกฎาคม 2567	0.173	0.060
บ้านราษฎร หมู่ที่ 4 บ้านทองหลาง (สถานีอนามัยทองหลาง) (47P 0430962E, 0907121N)	2-3 กรกฎาคม 2567	0.145	0.042
	3-4 กรกฎาคม 2567	0.187	0.070
	4-5 กรกฎาคม 2567	0.189	0.070
ค่ามาตรฐาน		0.330	0.120

หมายเหตุ : - วิธีการเก็บตัวอย่าง TSP : High Volume Air Sampler  
- วิธีการเก็บตัวอย่าง PM-10 : Size Selective High Volume Air Sampler

ค่ามาตรฐาน: ประกาศคณะกรรมการสิ่งแวดล้อมแห่งชาติ ฉบับที่ 24 (พ.ศ. 2547) เรื่อง กำหนดมาตรฐานคุณภาพอากาศในบรรยากาศโดยทั่วไป

ในนามห้องปฏิบัติการห้างหุ้นส่วนจำกัด บลู คอนซัลแตนท์



ห้างหุ้นส่วนจำกัด บลู คอนซัลแตนท์  
BLUE CONSULTANT  
Limited Partnership

ANALYSIS REPORT

Wind : 018-67 Blue-2024

Customer: นายวุฒิพงษ์ วงศ์ชุมพิต (หจก. เหมืองหินบำรุง 44 (หล่อลุง) รับช่วงการทำเหมืองฯ)

Project: โครงการทำเหมืองชนิดแร่หินอุตสาหกรรมชนิดหินแกรนิตเพื่ออุตสาหกรรมก่อสร้าง

คำขอประทานบัตรที่ 1/2559 (ประทานบัตรที่ 23430/16509) และคำขอใบอนุญาต

จัดตั้งสถานที่ทิ้งหรือเก็บมูลดินทรายนอกเขตเหมืองแร่ที่ 1/2562 และคำขอใบอนุญาต

จัดตั้งสถานที่ทิ้งหรือเก็บมูลดินทรายนอกเขตเหมืองแร่ที่ 2/2562

Location: ตำบลหล่อลุง อำเภอดงหลวง จังหวัดพิจิตร

Report Date: 12 กรกฎาคม 2567

ผลการตรวจวัดทิศทางและความเร็วลม

สถานีตรวจวัด: โรงไม้หินของโครงการ

ทิศทางลม	ความเร็วลม (เมตรต่อวินาที)						%
	0.4-1.8	1.8-3.6	3.6-5.8	5.8-8.5	8.5-11.2	TOTAL	
N	3	0	0	0	0	3	4.17
NNE	10	0	0	0	0	10	13.89
NE	2	0	0	0	0	2	2.78
ENE	0	0	0	0	0	0	0.00
E	0	0	0	0	0	0	0.00
ESE	0	0	0	0	0	0	0.00
SE	0	0	0	0	0	0	0.00
SSE	7	0	0	0	0	7	9.72
S	13	0	0	0	0	13	18.06
SSW	0	0	0	0	0	0	0.00
SW	0	0	0	0	0	0	0.00
WSW	0	0	0	0	0	0	0.00
W	0	0	0	0	0	0	0.00
WNW	0	0	0	0	0	0	0.00
NW	0	0	0	0	0	0	0.00
NNW	0	0	0	0	0	0	0.00
TOTAL	35	0	0	0	0	35	48.61
CALM - ลมสงบ (<0.4 m/s)						37	51.39
TOTAL						72	100.00

## ANALYSIS REPORT

Wind : 018-67 Blue-2024

Customer: นายวุฒิพงษ์ วงศ์ชุมพิศ (หจก. เหมืองหินบำรุง 44 (หล่ออยู่) รับช่วงการทำเหมืองฯ)

Sampling Date: 2-5 กรกฎาคม 2567

Project: โครงการทำเหมืองชนิดแร่หินอุตสาหกรรมชนิดหินแกรนิตเพื่ออุตสาหกรรมก่อสร้าง

Analysis Date: 2-5 กรกฎาคม 2567

คำขอประทานบัตรที่ 1/2559 (ประทานบัตรที่ 23430/16509) และคำขอใบอนุญาต

จัดตั้งสถานที่ทิ้งหรือเก็บมูลดินทรายนอกเขตเหมืองแร่ที่ 1/2562 และคำขอใบอนุญาต

จัดตั้งสถานที่ทิ้งหรือเก็บมูลดินทรายนอกเขตเหมืองแร่ที่ 2/2562

Location: ตำบลหล่ออยู่ อำเภอดงหลวง จังหวัดพิจิตร

Report Date: 12 กรกฎาคม 2567

ผลการตรวจวัดทิศทางและความเร็วลม

สถานีตรวจวัด: โรงโม่หินของโครงการ

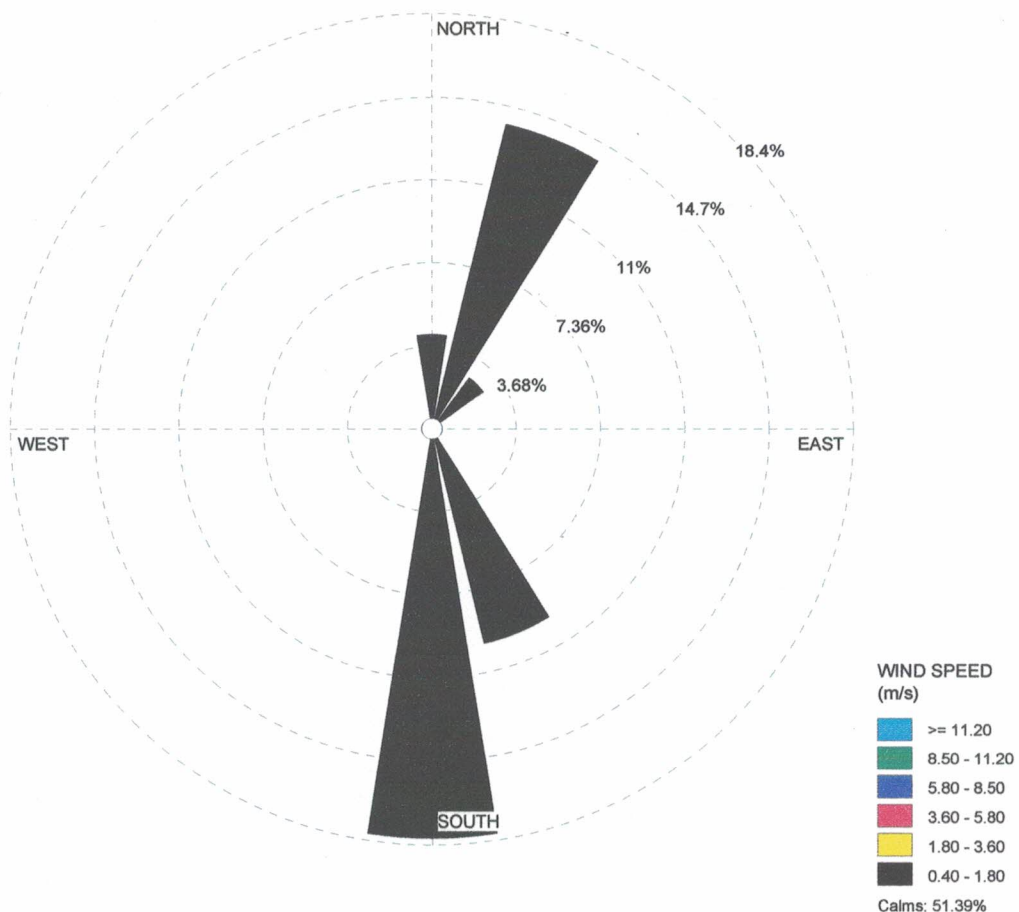

ในนามห้องปฏิบัติการห้างหุ้นส่วนจำกัด บลู คอนซัลแตนท์

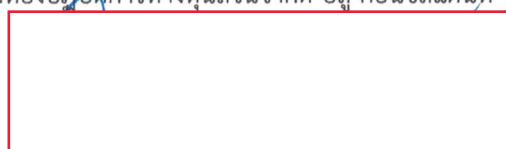

ผู้จัดการห้องปฏิบัติการ

ห้างหุ้นส่วนจำกัด บลู คอนซัลแตนท์  
BLUE CONSULTANT  
Limited Partnership



## ANALYSIS REPORT

Sound : 154-67 Blue-2024

Customer: นายวุฒิพงษ์ วงศ์ชุมพิศ (หจก. เหมืองหินบำรุง 44 (หล่อยุง) รับช่วงการทำเหมืองฯ)

Sampling Date: 2-5 กรกฎาคม 2567

Project: โครงการทำเหมืองหินแกรนิตเพื่ออุตสาหกรรมชนิดหินแกรนิตเพื่ออุตสาหกรรมก่อสร้าง

Analysis Date: 2-5 กรกฎาคม 2567

คำขอประทานบัตรที่ 1/2559 (ประทานบัตรที่ 23430/16509) และคำขอใบอนุญาต

จัดตั้งสถานที่ทิ้งหรือเก็บมูลดินทรายนอกเขตเหมืองแร่ที่ 1/2562 และคำขอใบอนุญาต

จัดตั้งสถานที่ทิ้งหรือเก็บมูลดินทรายนอกเขตเหมืองแร่ที่ 2/2562

Location: ตำบลหล่อยุง อำเภอดงหลวง จังหวัดพิจิตร

Report Date: 12 กรกฎาคม 2567

### ผลการตรวจวัดระดับเสียงโดยทั่วไป

ช่วงเวลาที่ทำการตรวจวัด	สถานีตรวจวัด: โรงโม่หินของโครงการ (47P 0432477E, 0904238N)					
	2-3 กรกฎาคม 2567		3-4 กรกฎาคม 2567		4-5 กรกฎาคม 2567	
	Leq-1 hr	Lmax (dBA)	Leq-1 hr	Lmax (dBA)	Leq-1 hr	Lmax (dBA)
10.00-11.00	70.2	90.3	64.8	87.7	65.1	76.8
11.00-12.00	65.2	93.1	63.1	79.2	62.1	85.9
12.00-13.00	62.0	70.9	59.5	78.2	62.9	78.9
13.00-14.00	63.5	81.8	63.8	80.6	75.4	98.6
14.00-15.00	65.1	79.2	64.0	78.8	64.3	79.3
15.00-16.00	64.4	71.8	62.7	79.6	64.0	72.7
16.00-17.00	68.1	93.0	62.5	72.3	61.9	93.2
17.00-18.00	60.3	81.6	59.4	78.5	63.8	90.1
18.00-19.00	61.7	72.8	61.5	72.5	60.7	85.9
19.00-20.00	63.1	79.4	63.0	86.5	59.0	77.0
20.00-21.00	63.5	75.8	63.6	74.0	59.2	79.6
21.00-22.00	67.4	78.3	64.9	76.3	58.5	81.9
22.00-23.00	70.4	77.9	65.3	77.8	58.0	79.0
23.00-00.00	59.5	81.1	70.5	96.0	48.4	66.1
00.00-01.00	58.3	71.1	67.0	75.9	49.7	66.2
01.00-02.00	57.1	67.4	69.2	75.6	44.9	59.2
02.00-03.00	54.4	62.5	65.0	73.8	43.7	51.3
03.00-04.00	57.6	65.3	71.5	78.5	43.7	52.0
04.00-05.00	54.6	68.4	65.3	73.8	44.0	63.0
05.00-06.00	58.9	87.1	57.1	88.7	60.8	85.5
06.00-07.00	64.9	89.4	67.3	94.8	62.5	84.0
07.00-08.00	64.7	87.1	64.0	86.0	65.4	88.2
08.00-09.00	64.6	86.5	64.4	87.5	64.8	85.5
09.00-10.00	64.7	87.3	64.7	89.0	64.6	85.6
Leq-24 hr (dBA)	64.6	93.1	65.6	96.0	64.5	98.6
มาตรฐาน	70	115	70	115	70	115

หมายเหตุ : - ตรวจวัดโดยใช้ Sound Level Meter : ACO/6236 S/N 162030

มาตรฐาน : ประกาศคณะกรรมการสิ่งแวดล้อมแห่งชาติ ฉบับที่ 15 (พ.ศ. 2540) เรื่อง กำหนดมาตรฐานระดับเสียงโดยทั่วไป

ในนามห้องปฏิบัติการห้างหุ้นส่วนจำกัด บลู คอนซัลแตนท์



ผู้จัดการห้องปฏิบัติการ

ห้างหุ้นส่วนจำกัด บลู คอนซัลแตนท์  
BLUE CONSULTANT  
Limited Partnership

## ANALYSIS REPORT

Sound : 155-67 Blue-2024

Customer: นายวุฒิพงษ์ วงศ์ชุมพิต (ทจก. เหมืองหินบำรุง 44 (หล่อยุง) รับช่วงการทำเหมืองฯ)

Sampling Date: 2-5 กรกฎาคม 2567

Project: โครงการทำเหมืองชนิดแร่หินอุตสาหกรรมชนิดหินแกรนิตเพื่ออุตสาหกรรมก่อสร้าง

Analysis Date: 2-5 กรกฎาคม 2567

คำขอประทานบัตรที่ 1/2559 (ประทานบัตรที่ 23430/16509) และคำขอใบอนุญาต

จัดตั้งสถานที่ทิ้งหรือเก็บมูลดินทรายนอกเขตเหมืองแร่ที่ 1/2562 และคำขอใบอนุญาต

จัดตั้งสถานที่ทิ้งหรือเก็บมูลดินทรายนอกเขตเหมืองแร่ที่ 2/2562

Location: ตำบลหล่อยุง อำเภอดงหลวง จังหวัดพิจิตร

Report Date: 12 กรกฎาคม 2567

### ผลการตรวจวัดระดับเสียงโดยทั่วไป

ช่วงเวลาทำการตรวจวัด	สถานีตรวจวัด: บ้านราษฎร หมู่ที่ 9 บ้านบักทันทางด้านทิศตะวันตก (47P 0430971E, 0903366N)					
	2-3 กรกฎาคม 2567		3-4 กรกฎาคม 2567		4-5 กรกฎาคม 2567	
	Leq-1 hr	Lmax (dBA)	Leq-1 hr	Lmax (dBA)	Leq-1 hr	Lmax (dBA)
11.00-12.00	52.4	75.5	51.2	68.2	53.3	78.4
12.00-13.00	50.8	76.9	50.1	67.4	51.9	69.7
13.00-14.00	52.4	77.6	53.9	84.8	50.7	68.6
14.00-15.00	53.4	81.4	51.9	80.8	51.0	65.6
15.00-16.00	55.1	83.4	54.8	83.0	55.9	67.9
16.00-17.00	52.2	71.3	53.2	77.6	56.8	79.4
17.00-18.00	54.1	79.2	56.1	82.5	59.0	87.8
18.00-19.00	52.8	75.1	52.5	72.0	55.4	68.7
19.00-20.00	53.0	76.5	52.3	68.9	52.8	68.8
20.00-21.00	49.4	67.6	50.9	67.1	52.4	66.6
21.00-22.00	48.9	76.0	50.8	69.0	52.6	61.9
22.00-23.00	48.2	61.1	50.4	61.8	52.6	62.5
23.00-00.00	47.5	59.4	50.0	60.8	52.5	62.2
00.00-01.00	47.7	56.2	55.4	65.4	63.1	74.6
01.00-02.00	48.1	59.3	53.0	67.7	57.9	76.0
02.00-03.00	50.5	69.0	53.5	75.8	56.5	82.5
03.00-04.00	51.0	70.9	53.0	71.8	55.0	72.7
04.00-05.00	54.5	71.1	55.7	72.0	56.9	72.9
05.00-06.00	55.5	76.2	56.2	78.0	56.9	79.7
06.00-07.00	54.8	72.1	56.1	77.9	57.4	83.7
07.00-08.00	55.3	81.3	56.9	80.3	58.4	79.2
08.00-09.00	51.6	73.8	54.2	76.5	56.7	79.1
09.00-10.00	50.2	68.5	51.9	72.6	53.5	76.7
10.00-11.00	48.5	66.3	50.4	72.2	52.3	78.1
Leq-24 hr (dBA)	52.3	83.4	53.6	84.8	56.2	87.8
มาตรฐาน	70	115	70	115	70	115

หมายเหตุ : - ตรวจวัดโดยใช้ Sound Level Meter : ACO/6236 S/N 172104

มาตรฐาน : ประกาศคณะกรรมการสิ่งแวดล้อมแห่งชาติ ฉบับที่ 15 (พ.ศ. 2540) เรื่อง กำหนดมาตรฐานระดับเสียงโดยทั่วไป

ในนามห้องปฏิบัติการห้างหุ้นส่วนจำกัด บลู คอนซัลแตนท์



ผู้จัดการห้องปฏิบัติการ

ห้างหุ้นส่วนจำกัด บลู คอนซัลแตนท์  
BLUE CONSULTANT  
Limited Partnership



## ANALYSIS REPORT

Sound : 156-67 Blue-2024

Customer: นายวุฒิพงษ์ วงศ์ชุมพิต (หจก. เหมืองหินบํารุง 44 (หล่อยิง) รับช่วงการทำเหมืองฯ)

Sampling Date: 2-5 กรกฎาคม 2567

Project: โครงการทำเหมืองหินบํารุงหินอุตสาหกรรมชนิดหินแกรนิตเพื่ออุตสาหกรรมก่อสร้าง

Analysis Date: 2-5 กรกฎาคม 2567

คำขอประทานบัตรที่ 1/2559 (ประทานบัตรที่ 23430/16509) และคำขอใบอนุญาต

จัดตั้งสถานที่ทิ้งหรือเก็บมูลดินทรายนอกเขตเหมืองแร่ที่ 1/2562 และคำขอใบอนุญาต

จัดตั้งสถานที่ทิ้งหรือเก็บมูลดินทรายนอกเขตเหมืองแร่ที่ 2/2562

Location: ตำบลหล่อยิง อำเภอดงขั้ว จังหวัดพังงา

Report Date: 12 กรกฎาคม 2567

ผลการตรวจวัดระดับเสียงโดยทั่วไป

ช่วงเวลาทำการตรวจวัด	สถานีตรวจวัด: บ้านราษฎร หมู่ที่ 9 บ้านปากทางด้านทิศตะวันออกเฉียงใต้ (47P 0432477E, 0904238N)					
	2-3 กรกฎาคม 2567		3-4 กรกฎาคม 2567		4-5 กรกฎาคม 2567	
	Leq-1 hr	Lmax (dBA)	Leq-1 hr	Lmax (dBA)	Leq-1 hr	Lmax (dBA)
10.00-11.00	62.4	93.4	55.9	80.5	59.2	87.0
11.00-12.00	57.1	80.2	56.0	78.1	62.5	91.1
12.00-13.00	59.0	82.2	62.4	92.1	58.2	86.2
13.00-14.00	59.0	87.3	57.1	78.0	58.4	84.2
14.00-15.00	60.4	90.2	58.5	81.6	59.0	84.4
15.00-16.00	60.6	89.5	58.1	84.1	60.1	91.0
16.00-17.00	60.6	87.9	61.9	93.4	61.7	84.7
17.00-18.00	58.4	80.6	59.2	83.9	60.2	83.2
18.00-19.00	60.8	83.6	59.3	83.6	57.9	78.5
19.00-20.00	58.9	84.8	58.3	88.2	55.8	77.3
20.00-21.00	57.0	79.9	56.8	81.4	55.7	84.3
21.00-22.00	54.7	78.5	61.7	95.0	55.1	85.8
22.00-23.00	54.6	79.7	60.2	95.6	56.3	87.3
23.00-00.00	53.9	82.1	54.5	80.0	51.4	79.7
00.00-01.00	51.5	78.1	62.9	77.8	55.6	76.4
01.00-02.00	48.2	71.0	57.7	76.3	65.4	86.3
02.00-03.00	48.0	72.8	59.0	82.3	57.6	76.8
03.00-04.00	54.0	81.3	70.3	75.1	54.5	78.5
04.00-05.00	52.5	78.9	59.1	77.7	53.6	74.4
05.00-06.00	55.1	79.7	56.2	79.8	57.2	79.8
06.00-07.00	57.7	82.2	59.1	85.5	60.5	88.8
07.00-08.00	62.5	91.9	61.2	89.9	59.9	87.8
08.00-09.00	58.5	88.0	59.6	86.8	60.7	85.6
09.00-10.00	56.4	80.4	58.0	84.3	59.6	88.1
Leq-24 hr (dBA)	58.2	93.4	61.0	95.6	59.2	91.1
มาตรฐาน	70	115	70	115	70	115

หมายเหตุ : - ตรวจวัดโดยใช้ Sound Level Meter : ACO/6236 S/N 090154

มาตรฐาน : ประกาศคณะกรรมการสิ่งแวดล้อมแห่งชาติ ฉบับที่ 15 (พ.ศ. 2540) เรื่อง กำหนดมาตรฐานระดับเสียงโดยทั่วไป

ในนามห้องปฏิบัติการห้างหุ้นส่วนจำกัด บลู คอนซัลแตนท์

ห้างหุ้นส่วนจำกัด บลู คอนซัลแตนท์

BLUE CONSULTANT  
Limited Partnership

ผู้จัดการห้องปฏิบัติการ



## ANALYSIS REPORT

Sound : 157-67 Blue-2024

Customer: นายวุฒิพงษ์ วงศ์ชุมพิต (หจก. เหมืองหินบารุง 44 (หล่อเยุง) รับช่วงการทำเหมืองฯ)

Sampling Date: 2-5 กรกฎาคม 2567

Project: โครงการทำเหมืองชนิดแร่หินอุตสาหกรรมชนิดหินแกรนิตเพื่ออุตสาหกรรมก่อสร้าง

Analysis Date: 2-5 กรกฎาคม 2567

คำขอประทานบัตรที่ 1/2559 (ประทานบัตรที่ 23430/16509) และคำขอใบอนุญาต

จัดตั้งสถานที่ทิ้งหรือเก็บมูลดินทรายนอกเขตเหมืองแร่ที่ 1/2562 และคำขอใบอนุญาต

จัดตั้งสถานที่ทิ้งหรือเก็บมูลดินทรายนอกเขตเหมืองแร่ที่ 2/2562

Location: ตำบลหล่อเยุง อำเภอดงหลวง จังหวัดพิจิตร

Report Date: 12 กรกฎาคม 2567

### ผลการตรวจวัดระดับเสียงโดยทั่วไป

ช่วงเวลาทำการตรวจวัด	สถานีตรวจวัด: บ้านราษฎร หมู่ที่ 4 บ้านทองหลาง (สถานีอนามัยทองหลาง) (47P 0430939E, 0907117N)					
	2-3 กรกฎาคม 2567		3-4 กรกฎาคม 2567		4-5 กรกฎาคม 2567	
	Leq-1 hr	Lmax (dBA)	Leq-1 hr	Lmax (dBA)	Leq-1 hr	Lmax (dBA)
11.00-12.00	58.1	89.5	59.6	82.6	58.9	86.1
12.00-13.00	62.3	81.9	52.9	76.8	57.6	79.4
13.00-14.00	53.2	78.7	54.6	85.1	53.9	81.9
14.00-15.00	56.3	83.7	53.4	77.6	54.9	80.7
15.00-16.00	55.9	83.2	61.0	81.5	58.5	82.4
16.00-17.00	55.2	79.7	53.1	76.8	54.2	78.3
17.00-18.00	51.6	69.8	52.7	76.0	52.2	72.9
18.00-19.00	62.0	88.8	59.6	79.1	60.8	84.0
19.00-20.00	57.1	77.4	59.0	81.3	58.1	79.4
20.00-21.00	57.2	74.6	53.6	81.2	55.4	77.9
21.00-22.00	54.2	71.0	52.9	77.6	53.6	74.3
22.00-23.00	54.4	66.4	64.5	74.5	59.5	70.5
23.00-00.00	54.6	67.0	55.5	71.0	55.1	69.0
00.00-01.00	55.2	66.9	60.6	74.0	57.9	70.5
01.00-02.00	55.2	66.3	60.6	73.1	57.9	69.7
02.00-03.00	53.6	64.3	64.3	78.6	59.0	71.5
03.00-04.00	50.0	64.0	68.5	77.1	59.3	70.6
04.00-05.00	63.5	83.6	61.5	73.9	62.5	78.8
05.00-06.00	58.7	80.2	60.3	81.2	59.5	80.7
06.00-07.00	54.8	79.5	57.0	81.5	55.9	80.5
07.00-08.00	56.6	85.3	54.7	81.6	55.7	83.5
08.00-09.00	55.2	75.0	54.7	79.8	55.0	77.4
09.00-10.00	53.7	76.2	54.6	78.7	54.2	77.5
10.00-11.00	56.8	79.2	55.5	80.3	56.2	79.8
Leq-24 hr (dBA)	57.4	89.5	60.2	85.1	57.6	86.1
มาตรฐาน	70	115	70	115	70	115

หมายเหตุ : - ตรวจวัดโดยใช้ Sound Level Meter : ACO/6236 S/N 172110

มาตรฐาน : ประกาศคณะกรรมการสิ่งแวดล้อมแห่งชาติ ฉบับที่ 15 (พ.ศ. 2540) เรื่อง กำหนดมาตรฐานระดับเสียงโดยทั่วไป

ในนามห้องปฏิบัติการห้างหุ้นส่วนจำกัด บลู คอนซัลแตนท์

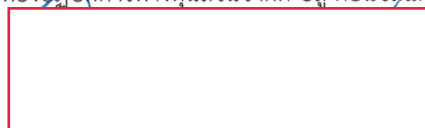

ห้างหุ้นส่วนจำกัด บลู คอนซัลแตนท์  
BLUE CONSULTANT  
Limited Partnership

ผู้จัดการห้องปฏิบัติการ



Science Center, Faculty of Science and Technology, Suan Sunandha Rajabhat University  
ศูนย์วิทยาศาสตร์ คณะวิทยาศาสตร์และเทคโนโลยี มหาวิทยาลัยราชภัฏสวนสุนันทา  
1 U-Thong Nok Rd., Dusit Sub-District, Dusit District, Bangkok 10300 Tel. 02-1601143-45 # 57  
1 ถนนอุทองนอก แขวงจรีพยาบาล เขตดุสิต กรุงเทพมหานคร 10300 โทรศัพท์ 02-1601143-45 ต่อ 57

## ANALYSIS REPORT

Customer Name : นายวุฒิพงษ์ วงศ์ชุมพิก (หจก. เหมือนหินบำรุง 44 (หล่อลุง) รับช่วงการทำเหมืองฯ)  
Address : ตำบลหล่อลุง อำเภอดงหลวง จังหวัดพิจิตร  
Project Name : โครงการทำเหมืองชนิดแร่หินอุตสาหกรรมชนิดหินแกรนิตเพื่ออุตสาหกรรมก่อสร้างคำขอประทานบัตรที่ 1/2559 (ประทานบัตรที่ 23430/16509)  
: และคำขอใบอนุญาตจัดตั้งสถานที่ทิ้งหรือเก็บมูลดินทรายนอกเขตเหมืองแร่ที่ 1/2562  
และคำขอใบอนุญาตจัดตั้งสถานที่ทิ้งหรือเก็บมูลดินทรายนอกเขตเหมืองแร่ที่ 2/2562  
Characteristics : น้ำผิวดิน  
Sampling Point : บ่อดักตะกอนของโครงการ Report No. : SCI 075/2567  
(47P 0431402E, 0904933N)  
คลองนาตาสะช่วงไหลผ่านใกล้เคียงโครงการหลักหมุด  
ที่ 2 (47P 0431410E, 0904424N)  
Sampling Date : Jul 4, 2024 Received : Jul 5, 2024  
Sampling Time : 11.05 น., 10.55 น. Analytical Date : Jul 5-12, 2024  
Sampling By : ศูนย์วิทยาศาสตร์ มหาวิทยาลัยราชภัฏสวนสุนันทา Report Date : Jul 15, 2024

Parameters	Unit	Method	บ่อดักตะกอน ของโครงการ	คลองนาตาสะช่วงไหล ผ่านใกล้เคียงโครงการ หลักหมุดที่ 2	มาตรฐาน
pH	-	Electrometric	6.7	6.6	5.0-9.0
Turbidity	NTU	Nephelometric	122.0	62.0	-
Total Hardness	mg/l as CaCO <sub>3</sub>	EDTA Titrimetric	36.00	48.00	-
Total Suspended Solids	mg/l	Dried at 103-105 °C	39	22	-

Remark : มาตรฐานคุณภาพน้ำในแหล่งน้ำผิวดินประเภทที่ 3 ตามประกาศคณะกรรมการสิ่งแวดล้อมแห่งชาติฉบับที่ 8 (พ.ศ. 2537) เรื่องกำหนดมาตรฐาน  
คุณภาพน้ำในแหล่งน้ำผิวดิน

- แหล่งน้ำผิวดินประเภทที่ 3 เป็นแหล่งน้ำที่ได้รับน้ำทิ้งจากกิจกรรมบางประเภท และสามารถใช้เป็นประโยชน์เพื่อ  
(ก) การอุปโภคและบริโภคโดยต้องผ่านการฆ่าเชื้อโรคตามปกติและผ่านกระบวนการปรับปรุงคุณภาพน้ำทั่วไปก่อน  
(ข) การเกษตร

\* ในน้ำมีความกระด้างในรูปของ CaCO<sub>3</sub> < 100 mg/L

\*\* ในน้ำมีความกระด้างในรูปของ CaCO<sub>3</sub> ≥ 100 mg/L



นักวิทยาศาสตร์



ผู้จัดการวิชาการ



Science Center, Faculty of Science and Technology, Suan Sunandha Rajabhat University  
ศูนย์วิทยาศาสตร์ คณะวิทยาศาสตร์และเทคโนโลยี มหาวิทยาลัยราชภัฏสวนสุนันทา  
1 U-Thong Nok Rd., Dusit Sub-District, Dusit District, Bangkok 10300 Tel. 02-1601143-45 # 57  
1 ถนนอุทองนอก แขวงวชิรพยาบาล เขตดุสิต กรุงเทพมหานคร 10300 โทรศัพท์ 02-1601143-45 ต่อ 57

## ANALYSIS REPORT

Customer Name : นายวุฒิพงษ์ วงศ์ชุมพิก (หจก. เหมือนหินบำรุง 44 (หล่อลุง) รับช่วงการทำเหมืองฯ)  
Address : ตำบลหล่อลุง อำเภอดงหลวง จังหวัดพิจิตร  
Project Name : โครงการทำเหมืองชนิดแร่หินอุตสาหกรรมชนิดหินแกรนิตเพื่ออุตสาหกรรมก่อสร้างคำขอประทานบัตรที่ 1/2559 (ประทานบัตรที่ 23430/16509)  
: และคำขอใบอนุญาตจัดตั้งสถานที่ทิ้งหรือเก็บมูลดินทรายนอกเขตเหมืองแร่ที่ 1/2562  
และคำขอใบอนุญาตจัดตั้งสถานที่ทิ้งหรือเก็บมูลดินทรายนอกเขตเหมืองแร่ที่ 2/2562  
Characteristics : น้ำผิวดิน  
Sampling Point : บ่อดักตะกอนของโครงการ (47P 0431402E, 0904933N)  
คลองนาตาเสะช่วงไหลผ่านใกล้เคียงโครงการหลักหมุด  
ที่ 2 (47P 0431410E, 0904424N)  
Report No. : SCI 075/2567  
Sampling Date : Jul 4, 2024  
Received : Jul 5, 2024  
Sampling Time : 10.50 น., 11.20 น.  
Analytical Date : Jul 5-12, 2024  
Sampling By : ศูนย์วิทยาศาสตร์ มหาวิทยาลัยราชภัฏสวนสุนันทา  
Report Date : Jul 15, 2024

Parameters	Unit	Method	คลองนาตาเสะช่วง ไหลผ่านใกล้เคียง สำนักงานโครงการ	คลองนาตาเสะ ช่วงไหลผ่าน บ่อดักตะกอน 1	มาตรฐาน
pH	-	Electrometric	7.0	7.1	5.0-9.0
Turbidity	NTU	Nephelometric	71.9	92.6	-
Total Hardness	mg/l as CaCO <sub>3</sub>	EDTA Titrimetric	60.00	56.00	-
Total Suspended Solids	mg/l	Dried at 103-105 °C	27	31	-

Remark : มาตรฐานคุณภาพน้ำในแหล่งน้ำผิวดินประเภทที่ 3 ตามประกาศคณะกรรมการสิ่งแวดล้อมแห่งชาติฉบับที่ 8 (พ.ศ. 2537) เรื่องกำหนดมาตรฐาน  
คุณภาพน้ำในแหล่งน้ำผิวดิน

- แหล่งน้ำผิวดินประเภทที่ 3 เป็นแหล่งน้ำที่ได้รับน้ำทิ้งจากกิจกรรมบางประเภท และสามารถใช้เป็นประโยชน์เพื่อ  
(ก) การอุปโภคและบริโภคโดยต้องผ่านการฆ่าเชื้อโรคตามปกติและผ่านกระบวนการปรับปรุงคุณภาพน้ำทั่วไปก่อน  
(ข) การเกษตร

\* ในน้ำมีความกระด้างในรูปของ CaCO<sub>3</sub> < 100 mg/L

\*\* ในน้ำมีความกระด้างในรูปของ CaCO<sub>3</sub> ≥ 100 mg/L



นักวิทยาศาสตร์



ผู้จัดการวิชาการ





Science Center, Faculty of Science and Technology, Suan Sunandha Rajabhat University  
ศูนย์วิทยาศาสตร์ คณะวิทยาศาสตร์และเทคโนโลยี มหาวิทยาลัยราชภัฏสวนสุนันทา  
1 U-Thong Nok Rd., Dusit Sub-District, Dusit District, Bangkok 10300 Tel. 02-1601143-45 # 57  
1 ถนนอุทองนอก แขวงวรขิงยาบาล เขตดุสิต กรุงเทพมหานคร 10300 โทรศัพท์ 02-1601143-45 ต่อ 57

## ANALYSIS REPORT

Customer Name : นายวุฒิพงษ์ วงศ์ชุมพิศ (หจก. เหมืองหินบำรุง 44 (หล่อลุง) รับช่วงการทำเหมืองฯ)  
Address : ตำบลหล่อลุง อำเภอดงหลวง จังหวัดพิจิตร  
Project Name : โครงการทำเหมืองหินเพื่อหินอุตสาหกรรมชนิดหินแกรนิตเพื่ออุตสาหกรรมก่อสร้างคำขอประทานบัตรที่ 1/2559 (ประทานบัตรที่ 23430/16509)  
: และคำขอใบอนุญาตจัดตั้งสถานที่ทิ้งหรือเก็บมูลดินทรายนอกเขตเหมืองแร่ที่ 1/2562  
และคำขอใบอนุญาตจัดตั้งสถานที่ทิ้งหรือเก็บมูลดินทรายนอกเขตเหมืองแร่ที่ 2/2562  
Characteristics : น้ำใต้ดิน  
Sampling Point : บ่อบาดาลบ้านบากัน Report No. : SCI 075/2567  
(47P 0430901E, 0903618N)  
Sampling Date : Jul 4, 2024 Received : Jul 5, 2024  
Sampling Time : 11.55 น. Analytical Date : Jul 5-12, 2024  
Sampling By : ศูนย์วิทยาศาสตร์ มหาวิทยาลัยราชภัฏสวนสุนันทา Report Date : Jul 15, 2024

Parameters	Unit	Method	บ่อบาดาลบ้านบากัน	มาตรฐาน
pH	-	Electrometric	6.6	6.5-9.2
Total Hardness	mg/l as CaCO <sub>3</sub>	EDTA Titrimetric	4.50	500
Total Dissolved Solids	mg/l	Dried at 180 °C	35.0	1,200

Remark : มาตรฐานประกาศกระทรวงทรัพยากรธรรมชาติและสิ่งแวดล้อม เรื่องกำหนดหลักเกณฑ์และมาตรการในการจัดการสำหรับการป้องกัน  
ด้านสาธารณสุขและการป้องกันในเรื่องสิ่งแวดล้อมเป็นพิษ พ.ศ. 2551 ตีพิมพ์ในราชกิจจานุเบกษา เล่ม 125 ตอนพิเศษ 85 ง  
ลงวันที่ 21 พฤษภาคม 2552 (ตามเกณฑ์อนุโลมสูงสุด)



นักวิทยาศาสตร์



ผู้จัดการวิชาการ



# เอกสารแนบ 9

ใบอนุญาต แบบ ป.5





แบบ ป.๕

ใบอนุญาต

ให้ ~~ทำ ประกอบ ซ่อมแซม เปลี่ยนลักษณะ~~  
~~หรือ จำหน่าย อาวุธปืน หรือเครื่องกระสุนปืนสำหรับการค้า~~  
~~ให้ ทำ ขอ มี ใช้ ส่ง นำเข้า ค่า~~  
~~หรือ จำหน่ายด้วยประการใด ๆ ซึ่งวัตถุระเบิด~~  
~~ให้ ทำ ส่ง นำเข้า หรือค่าขนส่งดอกไม้เพลิง~~  
~~ให้ ส่ง นำเข้าหรือค่า~~ ซึ่งส่งเทียบอาวุธปืน



ใบอนุญาตที่	1/2567
สถานที่ออกใบอนุญาต	ที่ว่าการอำเภอตะกั่วป่า จังหวัดพังงา
วัน เดือน ปี ที่ออก	3 กรกฎาคม 2567
วัน เดือน ปี ที่สิ้นอายุ	2 กรกฎาคม 2568
ชื่อ อายุ ผู้รับใบอนุญาต	ช.ท.ก. เตมียองเต้ (ภ.ว. 44 (ท.ล.อ.ย.) โดยนายอ.อ.พ.ม. จ.ส.ม.ล.ค. (อายุ 64 ปี)
เชื้อชาติ สัญชาติ	ไทย-ไทย
ภูมิลำเนา บ้านเลขที่ หมู่ที่ ตำบล อำเภอ จังหวัด	222/2 หมู่ที่ 4 ตำบลเทพกระษัตรี อำเภอตะกั่วป่า จังหวัดพังงา
สถานที่ทำการตั้งอยู่ที่บ้านเลขที่ หมู่ที่ ตำบล อำเภอ จังหวัด	หมู่ที่ 9 ตำบลทล.อ.ย. อำเภอตะกั่วป่า จังหวัดพังงา
ค่าธรรมเนียม	200.- (สองร้อยบาทถ้วน)



วิธีการออกใบอนุญาต

๑. ข้อความข้างบนรายการใดที่ไม่อนุญาตให้จัดทำออก คงได้แต่รายการที่อนุญาต
๒. ซึ่ง วัน เดือน ปี ที่สิ้นอายุ ให้ลงตามที่กำหนดได้ตามกฎหมายหรือคำเตือนหลังใบอนุญาตข้อ ๑



## คำเตือน

๑. ใบอนุญาตนั้นมามีอายุใช้ได้ ๑ ปี นับแต่วันออก เว้นแต่กรณีที่ต้องออกให้เพื่อทำ  
ดินเป็นมรดกสำหรับใช้เอง มีอายุตลอดเวลาที่ผู้นั้นมีใบอนุญาตใหม่และใช้  
อาวุธปืนนั้นอยู่
๒. ใบอนุญาตนั้นใช้ได้เฉพาะตัวผู้รับอนุญาต
๓. ใบอนุญาตนั้นใช้ได้แต่เฉพาะสำหรับกิจการที่อนุญาตประเภทเดียว และให้ทำ  
การได้เฉพาะภายในสถานที่ซึ่งระบุไว้ในใบอนุญาตเท่านั้น
๔. ผู้รับใบอนุญาตทำการค้า หรือทำอาวุธปืน เครื่องกระสุนปืน วัตถุระเบิด จะขาย  
อาวุธปืน เครื่องกระสุนปืน วัตถุระเบิด ให้ได้แต่ผู้ที่ได้มาใบอนุญาตให้ขอ  
หรือมาแสดงเท่านั้น
๕. ผู้รับใบอนุญาต ทำการประกอบ ซ่อมแซม เปลี่ยนลักษณะอาวุธปืน จะรับ  
ทำการประกอบ ซ่อมแซม เปลี่ยนลักษณะได้แต่เฉพาะอาวุธปืนที่มีใบ  
อนุญาตและมีเครื่องหมายตรงกับใบอนุญาตเท่านั้น
๖. ผู้รับใบอนุญาตจะต้องจัดสถานที่เก็บรักษา วัตถุที่รับอนุญาตนั้น ให้เป็นที่ปลอดภัย  
ตามที่นายทะเบียนท้องที่จะกำหนดให้
๗. ผู้รับใบอนุญาตจะต้องทำการค้าหรือจำหน่ายได้แต่ภายในเวลา ๐๖.๐๐ น. ถึง  
เวลา ๑๘.๐๐ น. เท่านั้น

ใบอนุญาต (แบบ ป.๕) ที่ ๑/๒๕๖๗

วัน เดือน ปี ที่ออก ๓ กรกฎาคม ๒๕๖๗ วัน เดือน ปี ที่สิ้นอายุ ๒ กรกฎาคม ๒๕๖๘

๑. หนังสืออนุญาตให้ย้ายวัตถุระเบิด กระทรวงมหาดไทย เลขที่ ๑๙๘/๒๕๖๗ ลงวันที่ ๑๗ มิถุนายน ๒๕๖๗

- ดินระเบิด (ชนิดอีมีลชั่น) ขนาด ๕๕x๓๕๐ มม. จำนวน ๑๗,๓๗๐ นัด
- แก๊ปไฟฟ้า จำนวน ๑๗,๓๖๐ ดอก

หนังสือกระทรวงมหาดไทย ส่วนที่สุด ที่ มท ๐๒๐๘.๔/๑๓๐๙๑ ลงวันที่ ๑๗ มิถุนายน ๒๕๖๗

เรื่อง ขออนุญาตซื้อ มี ใช้ และย้ายวัตถุระเบิด

- ANFO จำนวน ๒๒๕,๖๔๐ กิโลกรัม

๒. ยอดคงเหลือตามใบอนุญาต แบบ ป.๕ ที่ ๑/๒๕๖๖ (ณ วันที่ ๓๐ มิถุนายน ๒๕๖๗)

วัน เดือน ปี ที่ออก ๑๒ มิถุนายน ๒๕๖๖ วัน เดือน ปี ที่สิ้นอายุ ๑๑ มิถุนายน ๒๕๖๗

- ดินระเบิด (ชนิดอีมีลชั่น) ขนาด ๕๕x๓๕๐ มม. จำนวน ๖,๑๗๙ นัด
- แก๊ปไฟฟ้า จำนวน ๔,๙๘๕ ดอก

๓. หมายเหตุ อนุญาตให้ซื้อ มี ใช้ ซึ่งวัตถุระเบิด ดังนี้

- ดินระเบิด (ชนิดอีมีลชั่น) ขนาด ๕๕x๓๕๐ มม. จำนวน ๑๑,๑๙๑ นัด
- แก๊ปไฟฟ้า จำนวน ๑๒,๗๗๕ ดอก
- ANFO จำนวน ๒๒๕,๖๔๐ กิโลกรัม





## หนังสืออนุญาตให้ย้ายวัดพระเปิด

เลขที่ ๑๓๔ /๒๕๖๗

กระทรวงมหาดไทย

วันที่ ๑๓ เดือน มิถุนายน พ.ศ. ๒๕๖๗

ด้วยห้างหุ้นส่วนจำกัด เหมืองหินบำรุง 44 (หล่ออยู่) โดยนายวุฒิพงษ์ วงศ์ชุมพิศ มีความจำเป็นต้องย้ายวัดพระเปิดที่ได้รับอนุญาตให้ซื้อ มี และใช้ เพื่อใช้ในการกระเปิดหินทำเหมืองบนบก ชนิดแร่หินอุตสาหกรรม ชนิดหินแกรนิตเพื่ออุตสาหกรรมก่อสร้าง โดยวิธีเหมืองเปิด ณ ตำบลหล่ออยู่ อำเภอตะกั่วทุ่ง จังหวัดพังงา ตามประทานบัตรที่ ๒๓๔๓๐/๑๖๕๐๙ นับแต่วันที่ ๓๑ ตุลาคม ๒๕๖๕ ถึงวันที่ ๓๐ ตุลาคม ๒๕๘๗ ประกอบหนังสืออนุญาตให้รับช่วงการทำเหมือง ที่ ๑/๒๕๖๕ ออกให้ ณ วันที่ ๒๔ พฤศจิกายน ๒๕๖๕ ถึงวันที่ ๓๐ ตุลาคม ๒๕๘๗ ตามชนิดและจำนวน ดังนี้

- ดินระเบิด (ชนิดอิมัลชัน) ขนาด ๕๕ X ๓๕๐ มิลลิเมตร

๑๗,๓๗๐ นิต

(หนึ่งหมื่นเจ็ดพันสามร้อยเจ็ดสิบนิต)

- แก๊ปไฟฟ้า

๑๗,๗๖๐ ดอก

(หนึ่งหมื่นเจ็ดพันเจ็ดร้อยหกสิบดอก)

โดยอนุมัติของเจ้าพนักงาน ซึ่งรัฐมนตรีว่าการกระทรวงมหาดไทยแต่งตั้งตามมาตรา ๔๓ แห่งพระราชบัญญัติอาวุธปืน เครื่องกระสุนปืน วัตถุระเบิด ดอกไม้เพลิง และสิ่งเทียมอาวุธปืน พ.ศ. ๒๔๙๐ และประกาศกระทรวงมหาดไทย ลงวันที่ ๔ มกราคม พ.ศ. ๒๕๔๘ ปลัดกระทรวงมหาดไทยออกหนังสืออนุญาตฉบับนี้ให้ห้างหุ้นส่วนจำกัด เหมืองหินบำรุง 44 (หล่ออยู่) โดยนายวุฒิพงษ์ วงศ์ชุมพิศ ย้ายวัดพระเปิดจากสถานที่เก็บวัดพระเปิดของผู้ประกอบการ ซึ่งได้รับอนุญาตให้ค้าวัตถุระเบิดที่จังหวัดสระบุรี ไปยังสถานที่เก็บวัดพระเปิดตั้งอยู่ ณ ตำบลหล่ออยู่ อำเภอตะกั่วทุ่ง จังหวัดพังงา ตามชนิดและจำนวนที่ได้รับอนุญาตให้ซื้อ มี และใช้วัตถุระเบิดดังกล่าว

ทั้งนี้ ให้ผู้ได้รับอนุญาตปฏิบัติตามเงื่อนไขที่กำหนดไว้หลังหนังสืออนุญาตโดยเคร่งครัด





## เงื่อนไขการอนุญาตให้ย้ายวัดพระเปิด

ข้อ ๑ หนังสืออนุญาตนี้มีอายุใช้ได้หนึ่งปีนับแต่วันที่ได้รับใบอนุญาตจากนายทะเบียนท้องที่ ให้ซื้อ มี ใช้ หรือส่ง นำเข้าหรือจำหน่ายด้วยประการใดๆ ซึ่งวัดพระเปิด แล้วแต่กรณี

ข้อ ๒ หนังสืออนุญาตนี้ใช้ได้เฉพาะตัวผู้รับอนุญาตและให้ทำการย้ายวัดพระเปิดได้เฉพาะภายในบริเวณเขตท้องที่ซึ่งระบุไว้เท่านั้น

ข้อ ๓ ห้ามมิให้ย้ายวัดพระเปิดก่อนที่นายทะเบียนท้องที่หรือผู้ได้รับมอบหมายจะได้ตรวจนับถูกต้องแล้ว

ข้อ ๔ หีบห่อที่บรรจุและยานพาหนะที่ใช้ในการขนย้ายวัดพระเปิด ต้องมีความมั่นคง แข็งแรง ปลอดภัย และห้ามมิให้ขนย้ายดินระเบิดและแก๊บในยานพาหนะเดียวกัน

ข้อ ๕ ผู้รับอนุญาตจะต้องวางมาตรการป้องกันเกี่ยวกับการย้ายวัดพระเปิดจากสถานที่ต้นทางถึงปลายทางให้ปลอดภัย มิให้เกิดการสูญหาย หากมีการสูญหายเกิดขึ้น จะพิจารณาไปในทางไม่อนุญาตอีกต่อไป เว้นแต่เป็นเหตุสุดวิสัย โดยให้มียานพาหนะควบคุมขบวนลำเลียงเพิ่มเติมนอกเหนือจากยานพาหนะที่บรรทุกวัดพระเปิด และให้มีผู้ควบคุมขบวนลำเลียงอย่างน้อย ๑ คน

ข้อ ๖ เมื่อยานพาหนะที่ขนย้ายวัดพระเปิดไปถึงสถานที่ปลายทาง ให้ผู้รับอนุญาตรายงานให้นายทะเบียนท้องที่ทราบเพื่อทำการตรวจนับจำนวนวัดพระเปิดภายในยี่สิบสี่ชั่วโมง และห้ามมิให้นำวัดพระเปิดดังกล่าวไปเก็บหรือใช้งานกว่านายทะเบียนท้องที่หรือผู้ได้รับมอบหมายนั้นจะได้ตรวจนับจำนวนถูกต้องแล้ว

ข้อ ๗ ผู้รับอนุญาตหรือเจ้าของยานพาหนะที่ใช้ในการขนย้ายวัดพระเปิด ต้องจัดให้มีประกันความเสียหายซึ่งคุ้มครองถึงบุคคลที่สามด้วย

ข้อ ๘ ยานพาหนะที่ใช้ในการขนย้ายวัดพระเปิดต้องจดทะเบียนเป็นรถบรรทุกวัสดุอันตรายตามกฎหมายว่าด้วยการขนส่งทางบก และห้ามมิให้ใช้รถพ่วงโดยเด็ดขาด

ข้อ ๙ เส้นทางและเวลาทำการขนย้ายวัดพระเปิด ให้หลีกเลี่ยงการใช้เส้นทางที่เป็นย่านชุมชน และในเวลาทำการจราจรคับคั่ง