

บทที่ 3

ผลการปฏิบัติตามมาตรการ
ติดตามตรวจสอบผลกระทบ
สิ่งแวดล้อม

ผลการปฏิบัติตามมาตรการติดตามตรวจสอบผลกระทบสิ่งแวดล้อม

ตามที่นิติบุคคลอาคารชุด นิซ โมโน รามคำแหง ได้ดำเนินการปฏิบัติตามมาตรการติดตามตรวจสอบผลกระทบสิ่งแวดล้อมที่เสนอในรายงานการประเมินผลกระทบสิ่งแวดล้อม (EIA) โดยทำการสำรวจสภาพโครงการร่วมกับการสัมภาษณ์เจ้าหน้าที่โครงการ ดังแสดงรายละเอียดในตารางที่ 3

ตารางที่ 3 แบบรายงานผลการปฏิบัติตามมาตรการติดตามตรวจสอบผลกระทบสิ่งแวดล้อมของโครงการนิช โมโน รามคำแหง

ดัชนีผลกระทบสิ่งแวดล้อม	จุดเก็บตัวอย่าง/จุดดำเนินการ	พารามิเตอร์/ดัชนีที่ตรวจวัด	ความถี่ในการตรวจวัด	ผลการปฏิบัติตามมาตรการฯ	เอกสารอ้างอิง
1. คุณภาพอากาศ	<ul style="list-style-type: none"> ระบบปรับอากาศของโครงการ ถนนและทางเดินรถภายในโครงการ 	<ul style="list-style-type: none"> การทำความสะอาดและทำลายเชื้อโรคจากระบบปรับอากาศของโครงการ ตรวจสอบป้ายเตือน “ห้ามติดเครื่องยนต์ขณะจอดรถ” ในบริเวณพื้นที่จอดรถของโครงการ ทำความสะอาดชั้นจอดรถอย่างสม่ำเสมอ 	<ul style="list-style-type: none"> ทุก 6 เดือน ตลอดระยะดำเนินการ 	<ul style="list-style-type: none"> จัดให้มีเจ้าหน้าที่ดำเนินการตามมาตรการฯอย่างเคร่งครัด 	ภาคผนวก ข ภาพที่ 3, 6
2. การบำบัดน้ำเสีย	<ul style="list-style-type: none"> น้ำทิ้งก่อนเข้าระบบบำบัด 1 ตัวอย่าง/ระบบ บ่อบำบัดน้ำสุดท้ายก่อนออกระบายออกสู่ท่อรับน้ำทิ้งสาธารณะ 1 ตัวอย่าง/ระบบ 	<ul style="list-style-type: none"> ตรวจวิเคราะห์ดัชนีคุณภาพน้ำประกอบด้วย <ul style="list-style-type: none"> - ค่าความเป็นกรดและด่าง (pH) - บีโอดี (BOD) - สารแขวนลอย (SS) - สารที่ละลายได้ทั้งหมด (TDS) - ซัลไฟด์ (Sulfide) - ทีเคเอ็น (TKN) - น้ำมันและไขมัน (Oil and Grease) 	<ul style="list-style-type: none"> เดือนละ 1 ครั้ง ตลอดระยะดำเนินการ 	<ul style="list-style-type: none"> จัดให้มีเจ้าหน้าที่ดำเนินการตามมาตรการฯอย่างเคร่งครัด 	ภาคผนวก ง
3. การระบายน้ำและป้องกันน้ำท่วม	<ul style="list-style-type: none"> บ่อบดตะกอนและรางระบายน้ำของโครงการ 	<ul style="list-style-type: none"> ตรวจสอบตะกอนและสิ่งกีดขวางการไหลของน้ำ 	<ul style="list-style-type: none"> อย่างน้อยเดือนละ 1 ครั้ง ตลอดระยะดำเนินการ 	<ul style="list-style-type: none"> จัดให้มีเจ้าหน้าที่ดำเนินการตามมาตรการฯอย่างเคร่งครัด 	ภาคผนวก ข ภาพที่ 5

ตารางที่ 3 (ต่อ) แบบรายงานผลการปฏิบัติตามมาตรการติดตามตรวจสอบผลกระทบสิ่งแวดล้อมของโครงการนิช โมโน รามคำแหง

ดัชนีผลกระทบสิ่งแวดล้อม	จุดเก็บตัวอย่าง/จุดดำเนินการ	พารามิเตอร์/ดัชนีที่ตรวจวัด	ความถี่ในการตรวจวัด	ผลการปฏิบัติตามมาตรการฯ	เอกสารอ้างอิง
4. การจัดการมูลฝอย	<ul style="list-style-type: none"> ปริมาณมูลฝอยและสภาพห้องพักมูลฝอยรวม 	<ul style="list-style-type: none"> ตรวจสอบสภาพห้องพักมูลฝอยให้ถูกสุขลักษณะ และไม่มีมูลฝอยตกค้าง 	<ul style="list-style-type: none"> อย่างน้อยสัปดาห์ละ 1 ครั้ง ตลอดระยะดำเนินการ 	<ul style="list-style-type: none"> จัดให้มีเจ้าหน้าที่ดำเนินการตามมาตรการฯอย่างเคร่งครัด 	ภาคผนวก ข ภาพที่ 7
5. การใช้ไฟฟ้าและการอนุรักษ์พลังงาน	<ul style="list-style-type: none"> ตรวจสอบความพร้อมในการใช้งานให้อยู่ในสภาพที่ดีอยู่เสมอ เลือกใช้หลอดไฟส่องสว่างแบบ LED ซึ่งใช้พลังงานต่ำ 	<ul style="list-style-type: none"> อุปกรณ์ไฟฟ้าต่างๆ เช่น หลอดไฟ หม้อแปลง ฯลฯ 	<ul style="list-style-type: none"> ทุก 6 เดือน ตลอดระยะดำเนินการ 	<ul style="list-style-type: none"> จัดให้มีเจ้าหน้าที่ดำเนินการตามมาตรการฯอย่างเคร่งครัด 	ภาคผนวก ข ภาพที่ 6
6. การจราจร	<ul style="list-style-type: none"> บันทึกสถิติอุบัติเหตุบริเวณทางเข้า-ออกของโครงการ 	<ul style="list-style-type: none"> สถิติอุบัติเหตุบริเวณ ทางเข้า-ออก 	<ul style="list-style-type: none"> อย่างน้อยสัปดาห์ละ 1 ครั้ง ตลอดระยะดำเนินการ 	<ul style="list-style-type: none"> จัดให้มีเจ้าหน้าที่ดำเนินการตามมาตรการฯอย่างเคร่งครัด 	ภาคผนวก ข ภาพที่ 3
	<ul style="list-style-type: none"> ตรวจสอบอุปกรณ์อำนวยความสะดวก เช่น ป้ายเตือนต่างๆ การจราจรภายในโครงการให้อยู่ในสภาพที่ดีอยู่เสมอ 	<ul style="list-style-type: none"> อุปกรณ์อำนวยความสะดวกภายในโครงการ 	<ul style="list-style-type: none"> ทุก 6 เดือน ตลอดระยะดำเนินการ 	<ul style="list-style-type: none"> จัดให้มีเจ้าหน้าที่ดำเนินการตามมาตรการฯอย่างเคร่งครัด 	ภาคผนวก ข ภาพที่ 3

ตารางที่ 3 (ต่อ) แบบรายงานผลการปฏิบัติตามมาตรการติดตามตรวจสอบผลกระทบสิ่งแวดล้อมของโครงการนิช โมโน รามคำแหง

ดัชนีผลกระทบสิ่งแวดล้อม	จุดเก็บตัวอย่าง/จุดดำเนินการ	พารามิเตอร์/ดัชนีที่ตรวจวัด	ความถี่ในการตรวจวัด	ผลการปฏิบัติตามมาตรการฯ	เอกสารอ้างอิง
7. สภาพเศรษฐกิจและสังคม	<ul style="list-style-type: none"> มีจุดรับเรื่องร้องเรียนที่แผนกต้อนรับของโครงการ สำรวจกลุ่มบ้านติดและบ้าน 100 เมตร 	<ul style="list-style-type: none"> ข้อร้องเรียนจากปัญหาความเดือดร้อนและผลกระทบที่ได้รับจากการดำเนินการของโครงการ 	<ul style="list-style-type: none"> ปีละ 1 ครั้ง ตลอดระยะเวลาดำเนินการ 	<ul style="list-style-type: none"> จัดให้มีเจ้าหน้าที่ดำเนินการตามมาตรการฯอย่างเคร่งครัด 	ภาคผนวก ข ภาพที่ 3
8. การเจ็บป่วยเนื่องจากสระว่ายน้ำ	<ul style="list-style-type: none"> น้ำในสระว่ายน้ำ ความลึกระดับผิวน้ำ 1 ตัวอย่าง น้ำในสระ ความลึกกึ่งกลางสระ 1 ตัวอย่าง 	<ul style="list-style-type: none"> ตรวจวิเคราะห์ดัชนีคุณภาพน้ำ สำหรับสระว่ายน้ำของโครงการที่ใช้เกลือในการฆ่าเชื้อโรค ประกอบด้วย <ul style="list-style-type: none"> pH คลอรีนอิสระคงเหลือ (Free Chlorine) โคลิฟอร์มแบคทีเรีย ฟิคัล โคลิฟอร์มแบคทีเรีย อี.โค.ไล (E.coli) Staphylococcus aureus Pseudomonas aeruginosa 	<ul style="list-style-type: none"> pH ดำเนินการตรวจวัดทุกวัน วันละ 2 ครั้ง ในช่วงเช้า และช่วงบ่าย ค่าคลอรีนอิสระคงเหลือ (Free Chlorine) ดำเนินการตรวจวัดทุกวัน วันละ 2 ครั้ง โคลิฟอร์มแบคทีเรียฟิคัล โคลิฟอร์มแบคทีเรีย, อี.โค.ไล (E.coli), Staphylococcus aureus ดำเนินการตรวจวัดทุกเดือน เดือนละ 1 ครั้ง 	<ul style="list-style-type: none"> จัดให้มีเจ้าหน้าที่ดำเนินการตามมาตรการฯอย่างเคร่งครัด 	ภาคผนวก ข ภาพที่ 9, ภาคผนวก ค

การตรวจวัดคุณภาพสิ่งแวดล้อม

การตรวจวัดคุณภาพน้ำทิ้ง ทำการเก็บตัวอย่างคุณภาพน้ำ 12 จุด ได้แก่ จุดรวบรวมน้ำเสียเข้าระบบบำบัดน้ำเสีย จำนวน 6 จุด จุดรวบรวมน้ำเสียหลังออกระบบบำบัดน้ำเสีย จำนวน 5 จุด และบ่อกักน้ำสุดท้ายของระบบก่อนระบายลงสู่ระบบระบายน้ำบนถนนสาธารณะจำนวน 1 จุด เดือนละ 1 ครั้ง

การตรวจวัดคุณภาพน้ำในสระว่ายน้ำ ทำการเก็บตัวอย่างคุณภาพน้ำ 6 จุด ได้แก่ น้ำในสระว่ายน้ำที่บริเวณฝัวน้ำ จำนวน 3 จุด และน้ำในสระว่ายน้ำที่ความลึกกึ่งกลางสระ จำนวน 3 จุดเดือนละ 1 ครั้ง

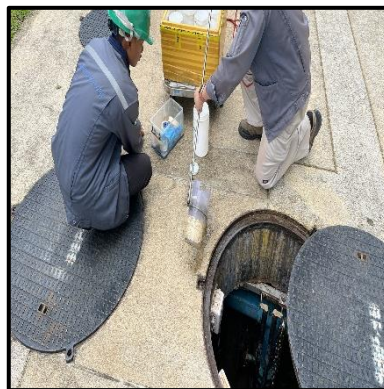

ผลการตรวจวัดคุณภาพสิ่งแวดล้อม

โครงการได้ดำเนินการตรวจวัดคุณภาพน้ำ และทำการเก็บตัวอย่างน้ำตามที่มาตรการกำหนด ส่งตรวจวิเคราะห์ทางห้องปฏิบัติการ เทียบกับมาตรฐานควบคุมการระบายน้ำทิ้งจากอาคารบางประเภทและบางขนาด ได้ผลวิเคราะห์ทางห้องปฏิบัติการ ดังนี้

การตรวจวัดคุณภาพน้ำทิ้ง

โครงการ นิช โมโน รามคำแหง ของ นิติบุคคลอาคารชุด นิช โมโน รามคำแหง
 จัดทำรายงานโดย บริษัท เซ็น เอกซ์ พร็อพเพอร์ตี้ แมเนจเม้นท์ จำกัด
 ระหว่างเดือน มกราคม - มิถุนายน พ.ศ. 2567
 ตำแหน่งที่ตรวจวัด จุลรวมรวมน้ำเสียก่อนเข้าระบบบำบัดน้ำเสีย (อาคาร A)
 ตำแหน่งพิกัด UTM ของสถานี $x = 677009.22$ $y = 1521940.31$ 47P

ดัชนีคุณภาพน้ำทิ้ง	หน่วย	ผลการตรวจวัด ^(๑)						ค่ามาตรฐาน ^(๒)	เกณฑ์กำหนดใน รายงานฯ ^(๓)
		30 ม.ค.	8 ก.พ.	11 มี.ค.	3 เม.ย.	7 พ.ค.	6 มิ.ย.		
pH	-	7.3	7.3	7.3	7.3	7.0	7.2	5-9	
BOD	mg/l	26	30	35	23	27	34	≤ 20	
SS	mg/l	129	126	117	11	156	8,682	≤ 30	
TDS	mg/l	492	464	400	468	664	768	≤ 500	
Sulfide	mg/l	ND.	ND.	ND.	ND.	ND.	0.9	≤ 1.0	
TKN	mg/l	63	65	54	26	38	41	≤ 35	
Oil & Grease	mg/l	14.5	14.9	< 3.0	ND.	< 3.0	< 3.0	≤ 20	

หมายเหตุ (๑) ในกรณี Not-Detectable ให้ระบุค่า Detection Limit ของวิธีการตรวจวัดที่ใช้

(๒) ระบุค่ามาตรฐานและเอกสารอ้างอิงค่ามาตรฐาน

(๓) ระบุค่าความเข้มข้นหรือ loading ที่กำหนดเป็นเงื่อนไขในรายงานการประเมินผลกระทบสิ่งแวดล้อม

การตรวจวัดคุณภาพน้ำทิ้ง

โครงการ นิช โมโน รามคำแหง ของ นิติบุคคลอาคารชุด นิช โมโน รามคำแหง
 จัดทำรายงานโดย บริษัท เซ็น เอกซ์ พร็อพเพอร์ตี้ แมเนจเม้นท์ จำกัด
 ระหว่างเดือน มกราคม - มิถุนายน พ.ศ. 2567
 ตำแหน่งที่ตรวจวัด จุดรวบรวมน้ำเสียหลังออกจากระบบบำบัดน้ำเสีย (อาคาร A)
 ตำแหน่งพิกัด UTM ของสถานี $x = 677009.22$ $y = 1521940.31$ 47P

ดัชนีคุณภาพน้ำทิ้ง	หน่วย	ผลการตรวจวัด ^(๑)						ค่ามาตรฐาน ^(๒)	เกณฑ์กำหนดใน รายงานฯ ^(๓)
		30 ม.ค.	8 ก.พ.	11 มี.ค.	3 เม.ย.	7 พ.ค.	6 มิ.ย.		
pH	-	7.3	7.2	4.8	5.0	5.5	7.6	5-9	
BOD	mg/l	19	25	24	20	15	20	≤ 20	
SS	mg/l	25	170	3	5	12	36	≤ 30	
TDS	mg/l	511	465	684	582	591	1,341	≤ 500	
Sulfide	mg/l	ND.	ND.	ND.	ND.	ND.	ND.	≤ 1.0	
TKN	mg/l	89	87	34	29	36	35	≤ 35	
Oil & Grease	mg/l	11.1	8.6	< 3.0	ND.	< 3.0	< 3.0	≤ 20	

- หมายเหตุ (๑) ในกรณี Not-Detectable ให้ระบุค่า Detection Limit ของวิธีการตรวจวัดที่ใช้
 (๒) ระบุค่ามาตรฐานและเอกสารอ้างอิงค่ามาตรฐาน
 (๓) ระบุค่าความเข้มข้นหรือ loading ที่กำหนดเป็นเงื่อนไขในรายงานการประเมินผลกระทบสิ่งแวดล้อม

การตรวจวัดคุณภาพน้ำทิ้ง

โครงการ นิช โมโน รามคำแหง ของ นิติบุคคลอาคารชุด นิช โมโน รามคำแหง
 จัดทำรายงานโดย บริษัท เซ็น เอกซ์ พร็อพเพอร์ตี้ แมเนจเม้นท์ จำกัด
 ระหว่างเดือน มกราคม - มิถุนายน พ.ศ. 2567
 ตำแหน่งที่ตรวจวัด จุดรวบรวมน้ำเสียก่อนเข้าระบบบำบัดน้ำเสีย (อาคาร B ทาวเวอร์ A)
 ตำแหน่งพิกัด UTM ของสถานี $x = 677009.22$ $y = 1521940.31$ 47P

ดัชนีคุณภาพน้ำทิ้ง	หน่วย	ผลการตรวจวัด ^(๑)						ค่ามาตรฐาน ^(๒)	เกณฑ์กำหนดใน รายงานฯ ^(๓)
		30 ม.ค.	8 ก.พ.	11 มี.ค.	3 เม.ย.	7 พ.ค.	6 มิ.ย.		
pH	-	7.4	7.3	7.2	7.3	7.3	7.4	5-9	
BOD	mg/l	11	13	20	17	13	20	≤ 20	
SS	mg/l	33	18	23	24	32	58	≤ 30	
TDS	mg/l	601	483	457	418	939	949	≤ 500	
Sulfide	mg/l	ND.	ND.	ND.	ND.	ND.	ND.	≤ 1.0	
TKN	mg/l	92	97	62	30	27	46	≤ 35	
Oil & Grease	mg/l	7.4	7.2	< 3.0	3.0	ND.	ND.	≤ 20	

หมายเหตุ (๑) ในกรณี Not-Detectable ให้ระบุค่า Detection Limit ของวิธีการตรวจวัดที่ใช้

(๒) ระบุค่ามาตรฐานและเอกสารอ้างอิงค่ามาตรฐาน

(๓) ระบุค่าความเข้มข้นหรือ loading ที่กำหนดเป็นเงื่อนไขในรายงานการประเมินผลกระทบสิ่งแวดล้อม

การตรวจวัดคุณภาพน้ำทิ้ง

โครงการ นิช โมโน รามคำแหง ของ นิติบุคคลอาคารชุด นิช โมโน รามคำแหง
 จัดทำรายงานโดย บริษัท เซ็น เอกซ์ พร็อพเพอร์ตี้ แมเนจเม้นท์ จำกัด
 ระหว่างเดือน มกราคม - มิถุนายน พ.ศ. 2567
 ตำแหน่งที่ตรวจวัด จุดรวบรวมน้ำเสียหลังออกจากระบบบำบัดน้ำเสีย (อาคาร B ทาวเวอร์ A)
 ตำแหน่งพิกัด UTM ของสถานี $x = 677009.22$ $y = 1521940.31$ 47P

ดัชนีคุณภาพน้ำทิ้ง	หน่วย	ผลการตรวจวัด ^(๑)						ค่ามาตรฐาน ^(๒)	เกณฑ์กำหนดใน รายงานฯ ^(๓)
		30 ม.ค.	8 ก.พ.	11 มี.ค.	3 เม.ย.	7 พ.ค.	6 มิ.ย.		
pH	-	7.6	8.0	7.4	7.7	7.9	8.1	5-9	
BOD	mg/l	16	5	18	13	3	2	≤ 20	
SS	mg/l	79	ND.	11	3	ND.	ND.	≤ 30	
TDS	mg/l	488	3,532	501	533	176	2,250	≤ 500	
Sulfide	mg/l	ND.	ND.	ND.	ND.	ND.	ND.	≤ 1.0	
TKN	mg/l	7	5	8	11	4	4	≤ 35	
Oil & Grease	mg/l	8.2	ND.	< 3.0	ND.	ND.	ND.	≤ 20	

หมายเหตุ (๑) ในกรณี Not-Detectable ให้ระบุค่า Detection Limit ของวิธีการตรวจวัดที่ใช้

(๒) ระบุค่ามาตรฐานและเอกสารอ้างอิงค่ามาตรฐาน

(๓) ระบุค่าความเข้มข้นหรือ loading ที่กำหนดเป็นเงื่อนไขในรายงานการประเมินผลกระทบสิ่งแวดล้อม

การตรวจวัดคุณภาพน้ำทิ้ง

โครงการ นิช โมโน รามคำแหง ของ นิติบุคคลอาคารชุด นิช โมโน รามคำแหง
 จัดทำรายงานโดย บริษัท เซ็น เอกซ์ พร็อพเพอร์ตี้ แมเนจเม้นท์ จำกัด
 ระหว่างเดือน มกราคม - มิถุนายน พ.ศ. 2567
 ตำแหน่งที่ตรวจวัด จุดรวบรวมน้ำเสียก่อนเข้าระบบบำบัดน้ำเสีย (อาคาร B ทาวเวอร์ B)
 ตำแหน่งพิกัด UTM ของสถานี $x = 677009.22$ $y = 1521940.31$ 47P

ดัชนีคุณภาพน้ำทิ้ง	หน่วย	ผลการตรวจวัด ^(๑)						ค่ามาตรฐาน ^(๒)	เกณฑ์กำหนดใน รายงานฯ ^(๓)
		30 ม.ค.	8 ก.พ.	11 มี.ค.	3 เม.ย.	7 พ.ค.	6 มิ.ย.		
pH	-	8.2	7.3	7.1	7.3	7.4	7.4	5-9	
BOD	mg/l	11	20	10	15	14	13	≤ 20	
SS	mg/l	455	21	12	28	20	102	≤ 30	
TDS	mg/l	940	511	434	451	1,060	1,020	≤ 500	
Sulfide	mg/l	ND.	ND.	ND.	ND.	ND.	ND.	≤ 1.0	
TKN	mg/l	4	7	4	7	11	40	≤ 35	
Oil & Grease	mg/l	16.1	8.3	< 3.0	< 3.0	< 3.0	< 3.0	≤ 20	

หมายเหตุ (๑) ในกรณี Not-Detectable ให้ระบุค่า Detection Limit ของวิธีการตรวจวัดที่ใช้

(๒) ระบุค่ามาตรฐานและเอกสารอ้างอิงค่ามาตรฐาน

(๓) ระบุค่าความเข้มข้นหรือ loading ที่กำหนดเป็นเงื่อนไขในรายงานการประเมินผลกระทบสิ่งแวดล้อม

การตรวจวัดคุณภาพน้ำทิ้ง

โครงการ นิช โมโน รามคำแหง ของ นิติบุคคลอาคารชุด นิช โมโน รามคำแหง
 จัดทำรายงานโดย บริษัท เซ็น เอกซ์ พร็อพเพอร์ตี้ แมเนจเม้นท์ จำกัด
 ระหว่างเดือน มกราคม - มิถุนายน พ.ศ. 2567
 ตำแหน่งที่ตรวจวัด จุดรวบรวมน้ำเสียหลังออกจากระบบบำบัดน้ำเสีย (อาคาร B ทาวเวอร์ B)
 ตำแหน่งพิกัด UTM ของสถานี $x = 677009.22$ $y = 1521940.31$ 47P

ดัชนีคุณภาพน้ำทิ้ง	หน่วย	ผลการตรวจวัด ^(๑)						ค่ามาตรฐาน ^(๒)	เกณฑ์กำหนดใน รายงานฯ ^(๓)
		30 ม.ค.	8 ก.พ.	11 มี.ค.	3 เม.ย.	7 พ.ค.	6 มิ.ย.		
pH	-	7.5	8.0	8.3	8.4	8.2	7.8	5-9	
BOD	mg/l	< 2	9	12	7	3	12	≤ 20	
SS	mg/l	ND.	3	ND.	8	< 3	44	≤ 30	
TDS	mg/l	292	656	680	698	313	727	≤ 500	
Sulfide	mg/l	ND.	ND.	ND.	ND.	ND.	ND.	≤ 1.0	
TKN	mg/l	< 4	4	4	4	< 4	5	≤ 35	
Oil & Grease	mg/l	ND.	ND.	< 3.0	ND	ND.	ND.	≤ 20	

หมายเหตุ (๑) ในกรณี Not-Detectable ให้ระบุค่า Detection Limit ของวิธีการตรวจวัดที่ใช้

(๒) ระบุค่ามาตรฐานและเอกสารอ้างอิงค่ามาตรฐาน

(๓) ระบุค่าความเข้มข้นหรือ loading ที่กำหนดเป็นเงื่อนไขในรายงานการประเมินผลกระทบสิ่งแวดล้อม

การตรวจวัดคุณภาพน้ำทิ้ง

โครงการ นิช โมโน รามคำแหง ของ นิติบุคคลอาคารชุด นิช โมโน รามคำแหง
 จัดทำรายงานโดย บริษัท เซ็น เอกซ์ พร็อพเพอร์ตี้ แมเนจเม้นท์ จำกัด
 ระหว่างเดือน มกราคม - มิถุนายน พ.ศ. 2567
 ตำแหน่งที่ตรวจวัด จุดรวบรวมน้ำเสียก่อนเข้าระบบบำบัดน้ำเสีย (ระบบบำบัดน้ำเสียหลัก)
 ตำแหน่งพิกัด UTM ของสถานี $x = 677009.22$ $y = 1521940.31$ 47P

ดัชนีคุณภาพน้ำทิ้ง	หน่วย	ผลการตรวจวัด ^(๑)						ค่ามาตรฐาน ^(๒)	เกณฑ์กำหนดใน รายงานฯ ^(๓)
		30 ม.ค.	8 ก.พ.	11 มี.ค.	3 เม.ย.	7 พ.ค.	6 มิ.ย.		
pH	-	7.4	7.6	7.1	7.4	7.4	7.5	5-9	
BOD	mg/l	37	40	15	32	14	17	≤ 20	
SS	mg/l	27	42	49	80	25	57	≤ 30	
TDS	mg/l	711	560	495	417	1,220	1,121	≤ 500	
Sulfide	mg/l	0.3	ND.	ND.	ND.	ND.	ND.	≤ 1.0	
TKN	mg/l	107	106	46	42	30	43	≤ 35	
Oil & Grease	mg/l	10.3	9.8	< 3.0	< 3.0	< 3.0	< 3.0	≤ 20	

หมายเหตุ (๑) ในกรณี Not-Detectable ให้ระบุค่า Detection Limit ของวิธีการตรวจวัดที่ใช้

(๒) ระบุค่ามาตรฐานและเอกสารอ้างอิงค่ามาตรฐาน

(๓) ระบุค่าความเข้มข้นหรือ loading ที่กำหนดเป็นเงื่อนไขในรายงานการประเมินผลกระทบสิ่งแวดล้อม

การตรวจวัดคุณภาพน้ำทิ้ง

โครงการ นิช โมโน รามคำแหง ของ นิติบุคคลอาคารชุด นิช โมโน รามคำแหง
 จัดทำรายงานโดย บริษัท เซ็น เอกซ์ พร็อพเพอร์ตี้ แมเนจเม้นท์ จำกัด
 ระหว่างเดือน มกราคม - มิถุนายน พ.ศ. 2567
 ตำแหน่งที่ตรวจวัด จุดรวบรวมน้ำเสียหลังออกจากระบบบำบัดน้ำเสีย (ระบบบำบัดน้ำเสียหลัก)
 ตำแหน่งพิกัด UTM ของสถานี $x = 677009.22$ $y = 1521940.31$ 47P

ดัชนีคุณภาพน้ำทิ้ง	หน่วย	ผลการตรวจวัด ^(๑)						ค่ามาตรฐาน ^(๒)	เกณฑ์กำหนดใน รายงานฯ ^(๓)
		30 ม.ค.	8 ก.พ.	11 มี.ค.	3 เม.ย.	7 พ.ค.	6 มิ.ย.		
pH	-	7.9	7.2	7.4	8.4	7.9	7.8	5-9	
BOD	mg/l	6	15	15	7	4	13	≤ 20	
SS	mg/l	< 3	8	8	8	11	14	≤ 30	
TDS	mg/l	689	552	474	698	183	786	≤ 500	
Sulfide	mg/l	ND.	ND.	ND.	ND.	ND.	ND.	≤ 1.0	
TKN	mg/l	3	4	4	4	< 4	6	≤ 35	
Oil & Grease	mg/l	ND.	ND.	< 3.0	ND.	ND.	ND.	≤ 20	

- หมายเหตุ (๑) ในกรณี Not-Detectable ให้ระบุค่า Detection Limit ของวิธีการตรวจวัดที่ใช้
 (๒) ระบุค่ามาตรฐานและเอกสารอ้างอิงค่ามาตรฐาน
 (๓) ระบุค่าความเข้มข้นหรือ loading ที่กำหนดเป็นเงื่อนไขในรายงานการประเมินผลกระทบสิ่งแวดล้อม

การตรวจวัดคุณภาพน้ำทิ้ง

โครงการ นิช โมโน รามคำแหง ของ นิติบุคคลอาคารชุด นิช โมโน รามคำแหง
 จัดทำรายงานโดย บริษัท เซ็น เอกซ์ พร็อพเพอร์ตี้ แมเนจเม้นท์ จำกัด
 ระหว่างเดือน มกราคม - มิถุนายน พ.ศ. 2567
 ตำแหน่งที่ตรวจวัด จุลรวมรวมน้ำเสียก่อนเข้าระบบบำบัดน้ำเสีย (อาคาร C)
 ตำแหน่งพิกัด UTM ของสถานี $x = 677009.22$ $y = 1521940.31$ 47P

ดัชนีคุณภาพน้ำทิ้ง	หน่วย	ผลการตรวจวัด ^(๑)						ค่ามาตรฐาน ^(๒)	เกณฑ์กำหนดใน รายงานฯ ^(๓)
		30 ม.ค.	8 ก.พ.	11 มี.ค.	3 เม.ย.	7 พ.ค.	6 มิ.ย.		
pH	-	7.4	5.2	7.0	7.3	7.4	6.3	5-9	
BOD	mg/l	10	5	24	27	15	11	≤ 20	
SS	mg/l	40	< 3	12	35	95	57	≤ 30	
TDS	mg/l	541	760	404	538	462	742	≤ 500	
Sulfide	mg/l	ND.	ND.	ND.	ND.	ND.	ND.	≤ 1.0	
TKN	mg/l	101	86	57	51	32	36	≤ 35	
Oil & Grease	mg/l	11.2	7.4	< 3.0	3.2	ND.	ND.	≤ 20	

หมายเหตุ (๑) ในกรณี Not-Detectable ให้ระบุค่า Detection Limit ของวิธีการตรวจวัดที่ใช้

(๒) ระบุค่ามาตรฐานและเอกสารอ้างอิงค่ามาตรฐาน

(๓) ระบุค่าความเข้มข้นหรือ loading ที่กำหนดเป็นเงื่อนไขในรายงานการประเมินผลกระทบสิ่งแวดล้อม

การตรวจวัดคุณภาพน้ำทิ้ง

โครงการ นิช โมโน รามคำแหง ของ นิติบุคคลอาคารชุด นิช โมโน รามคำแหง
 จัดทำรายงานโดย บริษัท เซ็น เอกซ์ พร็อพเพอร์ตี้ แมเนจเม้นท์ จำกัด
 ระหว่างเดือน มกราคม - มิถุนายน พ.ศ. 2567
 ตำแหน่งที่ตรวจวัด จุดรวบรวมน้ำเสียก่อนเข้าระบบบำบัดน้ำเสีย (อาคาร D, E, F)
 ตำแหน่งพิกัด UTM ของสถานี $x = 677009.22$ $y = 1521940.31$ 47P

ดัชนีคุณภาพน้ำทิ้ง	หน่วย	ผลการตรวจวัด ^(๑)						ค่ามาตรฐาน ^(๒)	เกณฑ์กำหนดใน รายงานฯ ^(๓)
		30 ม.ค.	8 ก.พ.	11 มี.ค.	3 เม.ย.	7 พ.ค.	6 มิ.ย.		
pH	-	7.2	7.1	7.0	7.3	7.7	7.7	5-9	
BOD	mg/l	153	47	50	32	3	6	≤ 20	
SS	mg/l	9,807	3	7,635	33	< 3	13	≤ 30	
TDS	mg/l	687	525	492	329	183	1,883	≤ 500	
Sulfide	mg/l	0.6	ND.	0.7	ND.	ND.	ND.	≤ 1.0	
TKN	mg/l	497	34	29	42	29	30	≤ 35	
Oil & Grease	mg/l	17.5	3.7	< 3.0	< 3.0	ND.	ND.	≤ 20	

หมายเหตุ (๑) ในกรณี Not-Detectable ให้ระบุค่า Detection Limit ของวิธีการตรวจวัดที่ใช้

(๒) ระบุค่ามาตรฐานและเอกสารอ้างอิงค่ามาตรฐาน

(๓) ระบุค่าความเข้มข้นหรือ loading ที่กำหนดเป็นเงื่อนไขในรายงานการประเมินผลกระทบสิ่งแวดล้อม

การตรวจวัดคุณภาพน้ำทิ้ง

โครงการ นิช โมโน รามคำแหง ของ นิติบุคคลอาคารชุด นิช โมโน รามคำแหง
 จัดทำรายงานโดย บริษัท เซ็น เอกซ์ พร็อพเพอร์ตี้ แมเนจเม้นท์ จำกัด
 ระหว่างเดือน มกราคม - มิถุนายน พ.ศ. 2567
 ตำแหน่งที่ตรวจวัด จุดรวบรวมน้ำเสียหลังออกจากระบบบำบัดน้ำเสีย (อาคาร C, D, E, F)
 ตำแหน่งพิกัด UTM ของสถานี $x = 677009.22$ $y = 1521940.31$ 47P

ดัชนีคุณภาพน้ำทิ้ง	หน่วย	ผลการตรวจวัด ^(๑)						ค่ามาตรฐาน ^(๒)	เกณฑ์กำหนดใน รายงานฯ ^(๓)
		30 ม.ค.	8 ก.พ.	11 มี.ค.	3 เม.ย.	7 พ.ค.	6 มิ.ย.		
pH	-	7.6	8.0	7.6	7.4	7.6	7.8	5-9	
BOD	mg/l	6	13	30	5	10	9	≤ 20	
SS	mg/l	11	ND.	14	4	30	12	≤ 30	
TDS	mg/l	762	658	616	659	915	586	≤ 500	
Sulfide	mg/l	ND.	ND.	ND.	ND.	ND.	ND.	≤ 1.0	
TKN	mg/l	9	6	18	10	14	11	≤ 35	
Oil & Grease	mg/l	ND.	ND.	< 3.0	< 3.0	< 3.0	< 3.0	≤ 20	

หมายเหตุ (๑) ในกรณี Not-Detectable ให้ระบุค่า Detection Limit ของวิธีการตรวจวัดที่ใช้

(๒) ระบุค่ามาตรฐานและเอกสารอ้างอิงค่ามาตรฐาน

(๓) ระบุค่าความเข้มข้นหรือ loading ที่กำหนดเป็นเงื่อนไขในรายงานการประเมินผลกระทบสิ่งแวดล้อม

การตรวจวัดคุณภาพน้ำทิ้ง

โครงการ นิช โมโน รามคำแหง ของ นิติบุคคลอาคารชุด นิช โมโน รามคำแหง
 จัดทำรายงานโดย บริษัท เซ็น เอกซ์ พร็อพเพอร์ตี้ แมเนจเม้นท์ จำกัด
 ระหว่างเดือน มกราคม - มิถุนายน พ.ศ. 2567
 ตำแหน่งที่ตรวจวัด บ่อพักน้ำสุดท้ายของระบบก่อนระบายลงสู่ระบบระบายน้ำบนถนนสาธารณะ
 ตำแหน่งพิกัด UTM ของสถานี $x = 677009.22$ $y = 1521940.31$ 47P

ดัชนีคุณภาพน้ำทิ้ง	หน่วย	ผลการตรวจวัด ^(๑)						ค่ามาตรฐาน ^(๒)	เกณฑ์กำหนดใน รายงานฯ ^(๓)
		30 ม.ค.	8 ก.พ.	11 มี.ค.	3 เม.ย.	7 พ.ค.	6 มิ.ย.		
pH	-	7.7	7.2	7.3	7.5	7.7	7.4	5-9	
BOD	mg/l	10	12	15	6	11	8	≤ 20	
SS	mg/l	11	ND.	7	5	4	20	≤ 30	
TDS	mg/l	537	361	421	513	362	447	≤ 500	
Sulfide	mg/l	ND.	ND.	ND.	ND.	ND.	ND.	≤ 1.0	
TKN	mg/l	24	16	20	12	9	7	≤ 35	
Oil & Grease	mg/l	ND.	ND.	ND.	ND.	ND.	ND.	≤ 20	

หมายเหตุ (๑) ในกรณี Not-Detectable ให้ระบุค่า Detection Limit ของวิธีการตรวจวัดที่ใช้

(๒) ระบุค่ามาตรฐานและเอกสารอ้างอิงค่ามาตรฐาน

(๓) ระบุค่าความเข้มข้นหรือ loading ที่กำหนดเป็นเงื่อนไขในรายงานการประเมินผลกระทบสิ่งแวดล้อม

การตรวจวัดคุณภาพน้ำสระว่ายน้ำ

โครงการ นิช โมโน รามคำแหง ของ นิติบุคคลอาคารชุด นิช โมโน รามคำแหง
 จัดทำรายงานโดย บริษัท เซ็น เอกซ์ พร็อพเพอร์ตี้ แมเนจเม้นท์ จำกัด
 ระหว่างเดือน มกราคม - มิถุนายน พ.ศ. 2567
 ตำแหน่งที่ตรวจวัด สระว่ายน้ำ อาคาร B ทาวเวอร์ A (ส่วนต้น)
 ตำแหน่งพิกัด UTM ของสถานี $x = 677009.22$ $y = 1521940.31$ 47P

ดัชนีคุณภาพ น้ำสระว่ายน้ำ	หน่วย	ผลการตรวจวัด ^(๑)						ค่ามาตรฐาน ^(๒)	เกณฑ์กำหนดใน รายงานฯ ^(๓)
		30 ม.ค.	8 ก.พ.	11 มี.ค.	3 เม.ย.	7 พ.ค.	6 มิ.ย.		
Total Coliform Bacteria	MPN /100 ml	ND.	ND.	ND.	ND.	ND.	ND.	<10	
Fecal Coliform Bacteria	MPN /100 ml	ND.	ND.	ND.	ND.	ND.	ND.	ตรวจไม่พบ	
E. coli	MPN /100 ml	ND.	ND.	ND.	ND.	ND.	ND.	ตรวจไม่พบ	
Staphylococcus Aureus	CFU/ml	ND.	ND.	ND.	ND.	ND.	ND.	ตรวจไม่พบ	
Pseudomonas aeruginosa	CFU/ml	ND.	ND.	ND.	ND.	ND.	ND.	ตรวจไม่พบ	

- หมายเหตุ (๑) ในกรณี Not-Detectable ให้ระบุค่า Detection Limit ของวิธีการตรวจวัดที่ใช้
 (๒) ระบุค่ามาตรฐานและเอกสารอ้างอิงค่ามาตรฐาน
 (๓) ระบุค่าความเข้มข้นหรือ loading ที่กำหนดเป็นเงื่อนไขในรายงานการประเมินผลกระทบสิ่งแวดล้อม

การตรวจวัดคุณภาพน้ำสระว่ายน้ำ

โครงการ นิช โมโน รามคำแหง ของ นิติบุคคลอาคารชุด นิช โมโน รามคำแหง
 จัดทำรายงานโดย บริษัท เซ็น เอกซ์ พร็อพเพอร์ตี้ แมเนจเม้นท์ จำกัด
 ระหว่างเดือน มกราคม - มิถุนายน พ.ศ. 2567
 ตำแหน่งที่ตรวจวัด สระว่ายน้ำ อาคาร B ทาวเวอร์ A (ส่วนลึก)
 ตำแหน่งพิกัด UTM ของสถานี $x = 677009.22$ $y = 1521940.31$ 47P

ดัชนีคุณภาพ น้ำสระว่ายน้ำ	หน่วย	ผลการตรวจวัด ^(๑)						ค่ามาตรฐาน ^(๒)	เกณฑ์กำหนดใน รายงานฯ ^(๓)
		30 ม.ค.	8 ก.พ.	11 มี.ค.	3 เม.ย.	7 พ.ค.	6 มิ.ย.		
Total Coliform Bacteria	MPN /100 ml	ND.	ND.	ND.	ND.	ND.	ND.	<10	
Fecal Coliform Bacteria	MPN /100 ml	ND.	ND.	ND.	ND.	ND.	ND.	ตรวจไม่พบ	
E. coli	MPN /100 ml	ND.	ND.	ND.	ND.	ND.	ND.	ตรวจไม่พบ	
Staphylococcus Aureus	CFU/ml	ND.	ND.	ND.	ND.	ND.	ND.	ตรวจไม่พบ	
Pseudomonas aeruginosa	CFU/ml	ND.	ND.	ND.	ND.	ND.	ND.	ตรวจไม่พบ	

- หมายเหตุ (๑) ในกรณี Not-Detectable ให้ระบุค่า Detection Limit ของวิธีการตรวจวัดที่ใช้
 (๒) ระบุค่ามาตรฐานและเอกสารอ้างอิงค่ามาตรฐาน
 (๓) ระบุค่าความเข้มข้นหรือ loading ที่กำหนดเป็นเงื่อนไขในรายงานการประเมินผลกระทบสิ่งแวดล้อม

การตรวจวัดคุณภาพน้ำสระว่ายน้ำ

โครงการ นิช โมโน รามคำแหง ของ นิติบุคคลอาคารชุด นิช โมโน รามคำแหง
 จัดทำรายงานโดย บริษัท เซ็น เอกซ์ พร็อพเพอร์ตี้ แมเนจเม้นท์ จำกัด
 ระหว่างเดือน มกราคม - มิถุนายน พ.ศ. 2567
 ตำแหน่งที่ตรวจวัด สระว่ายน้ำ อาคาร B ทาวเวอร์ B (ส่วนต้น)
 ตำแหน่งพิกัด UTM ของสถานี $x = 677009.22$ $y = 1521940.31$ 47P

ดัชนีคุณภาพ น้ำสระว่ายน้ำ	หน่วย	ผลการตรวจวัด ^(๑)						ค่ามาตรฐาน ^(๒)	เกณฑ์กำหนดใน รายงานฯ ^(๓)
		30 ม.ค.	8 ก.พ.	11 มี.ค.	3 เม.ย.	7 พ.ค.	6 มิ.ย.		
Total Coliform Bacteria	MPN /100 ml	ND.	ND.	ND.	ND.	ND.	ND.	<10	
Fecal Coliform Bacteria	MPN /100 ml	ND.	ND.	ND.	ND.	ND.	ND.	ตรวจไม่พบ	
E. coli	MPN /100 ml	ND.	ND.	ND.	ND.	ND.	ND.	ตรวจไม่พบ	
Staphylococcus Aureus	CFU/ml	ND.	ND.	ND.	ND.	ND.	ND.	ตรวจไม่พบ	
Pseudomonas aeruginosa	CFU/ml	ND.	ND.	ND.	ND.	ND.	ND.	ตรวจไม่พบ	

- หมายเหตุ (๑) ในกรณี Not-Detectable ให้ระบุค่า Detection Limit ของวิธีการตรวจวัดที่ใช้
 (๒) ระบุค่ามาตรฐานและเอกสารอ้างอิงค่ามาตรฐาน
 (๓) ระบุค่าความเข้มข้นหรือ loading ที่กำหนดเป็นเงื่อนไขในรายงานการประเมินผลกระทบสิ่งแวดล้อม

การตรวจวัดคุณภาพน้ำสระว่ายน้ำ

โครงการ นิช โมโน รามคำแหง ของ นิติบุคคลอาคารชุด นิช โมโน รามคำแหง
 จัดทำรายงานโดย บริษัท เซ็น เอกซ์ พร็อพเพอร์ตี้ แมเนจเม้นท์ จำกัด
 ระหว่างเดือน มกราคม - มิถุนายน พ.ศ. 2567
 ตำแหน่งที่ตรวจวัด สระว่ายน้ำ อาคาร B ทาวเวอร์ B (ส่วนลึก)
 ตำแหน่งพิกัด UTM ของสถานี $x = 677009.22$ $y = 1521940.31$ 47P

ดัชนีคุณภาพ น้ำสระว่ายน้ำ	หน่วย	ผลการตรวจวัด ^(๑)						ค่ามาตรฐาน ^(๒)	เกณฑ์กำหนดใน รายงานฯ ^(๓)
		30 ม.ค.	8 ก.พ.	11 มี.ค.	3 เม.ย.	7 พ.ค.	6 มิ.ย.		
Total Coliform Bacteria	MPN /100 ml	ND.	ND.	ND.	ND.	ND.	ND.	<10	
Fecal Coliform Bacteria	MPN /100 ml	ND.	ND.	ND.	ND.	ND.	ND.	ตรวจไม่พบ	
E. coli	MPN /100 ml	ND.	ND.	ND.	ND.	ND.	ND.	ตรวจไม่พบ	
Staphylococcus Aureus	CFU/ml	ND.	ND.	ND.	ND.	ND.	ND.	ตรวจไม่พบ	
Pseudomonas aeruginosa	CFU/ml	ND.	ND.	ND.	ND.	ND.	ND.	ตรวจไม่พบ	

- หมายเหตุ (๑) ในกรณี Not-Detectable ให้ระบุค่า Detection Limit ของวิธีการตรวจวัดที่ใช้
 (๒) ระบุค่ามาตรฐานและเอกสารอ้างอิงค่ามาตรฐาน
 (๓) ระบุค่าความเข้มข้นหรือ loading ที่กำหนดเป็นเงื่อนไขในรายงานการประเมินผลกระทบสิ่งแวดล้อม

การตรวจวัดคุณภาพน้ำสระว่ายน้ำ

โครงการ นิช โมโน รามคำแหง ของ นิติบุคคลอาคารชุด นิช โมโน รามคำแหง
 จัดทำรายงานโดย บริษัท เซ็น เอกซ์ พร็อพเพอร์ตี้ แมเนจเม้นท์ จำกัด
 ระหว่างเดือน มกราคม - มิถุนายน พ.ศ. 2567
 ตำแหน่งที่ตรวจวัด สระว่ายน้ำ อาคาร C, D, E (ส่วนต้น)
 ตำแหน่งพิกัด UTM ของสถานี $x = 677009.22$ $y = 1521940.31$ 47P

ดัชนีคุณภาพ น้ำสระว่ายน้ำ	หน่วย	ผลการตรวจวัด ^(๑)						ค่ามาตรฐาน ^(๒)	เกณฑ์กำหนดใน รายงานฯ ^(๓)
		30 ม.ค.	8 ก.พ.	11 มี.ค.	3 เม.ย.	7 พ.ค.	6 มิ.ย.		
Total Coliform Bacteria	MPN /100 ml	ND.	ND.	ND.	ND.	ND.	ND.	<10	
Fecal Coliform Bacteria	MPN /100 ml	ND.	ND.	ND.	ND.	ND.	ND.	ตรวจไม่พบ	
E. coli	MPN /100 ml	ND.	ND.	ND.	ND.	ND.	ND.	ตรวจไม่พบ	
Staphylococcus Aureus	CFU/ml	ND.	ND.	ND.	ND.	ND.	ND.	ตรวจไม่พบ	
Pseudomonas aeruginosa	CFU/ml	ND.	ND.	ND.	ND.	ND.	ND.	ตรวจไม่พบ	

- หมายเหตุ (๑) ในกรณี Not-Detectable ให้ระบุค่า Detection Limit ของวิธีการตรวจวัดที่ใช้
 (๒) ระบุค่ามาตรฐานและเอกสารอ้างอิงค่ามาตรฐาน
 (๓) ระบุค่าความเข้มข้นหรือ loading ที่กำหนดเป็นเงื่อนไขในรายงานการประเมินผลกระทบสิ่งแวดล้อม

การตรวจวัดคุณภาพน้ำสระว่ายน้ำ

โครงการ นิช โมโน รามคำแหง ของ นิติบุคคลอาคารชุด นิช โมโน รามคำแหง
 จัดทำรายงานโดย บริษัท เซ็น เอกซ์ พร็อพเพอร์ตี้ แมเนจเม้นท์ จำกัด
 ระหว่างเดือน มกราคม - มิถุนายน พ.ศ. 2567
 ตำแหน่งที่ตรวจวัด สระว่ายน้ำ อาคาร C, D, E (ส่วนลึก)
 ตำแหน่งพิกัด UTM ของสถานี $x = 677009.22$ $y = 1521940.31$ 47P

ดัชนีคุณภาพ น้ำสระว่ายน้ำ	หน่วย	ผลการตรวจวัด ^(๑)						ค่ามาตรฐาน ^(๒)	เกณฑ์กำหนดใน รายงานฯ ^(๓)
		30 ม.ค.	8 ก.พ.	11 มี.ค.	3 เม.ย.	7 พ.ค.	6 มิ.ย.		
Total Coliform Bacteria	MPN /100 ml	ND.	ND.	ND.	ND.	ND.	ND.	<10	
Fecal Coliform Bacteria	MPN /100 ml	ND.	ND.	ND.	ND.	ND.	ND.	ตรวจไม่พบ	
E. coli	MPN /100 ml	ND.	ND.	ND.	ND.	ND.	ND.	ตรวจไม่พบ	
Staphylococcus Aureus	CFU/ml	ND.	ND.	ND.	ND.	ND.	ND.	ตรวจไม่พบ	
Pseudomonas aeruginosa	CFU/ml	ND.	ND.	ND.	ND.	ND.	ND.	ตรวจไม่พบ	

- หมายเหตุ (๑) ในกรณี Not-Detectable ให้ระบุค่า Detection Limit ของวิธีการตรวจวัดที่ใช้
 (๒) ระบุค่ามาตรฐานและเอกสารอ้างอิงค่ามาตรฐาน
 (๓) ระบุค่าความเข้มข้นหรือ loading ที่กำหนดเป็นเงื่อนไขในรายงานการประเมินผลกระทบสิ่งแวดล้อม

