

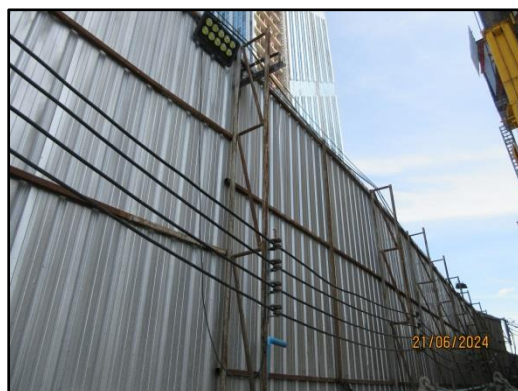

รูปที่ 1 กล่องรับเรื่องร้องเรียน



รูปที่ 2 รั้ว Metal Sheet โดยรอบโครงการ



รูปที่ 3 คนงานทำความสะอาดบริเวณพื้นที่ก่อสร้าง



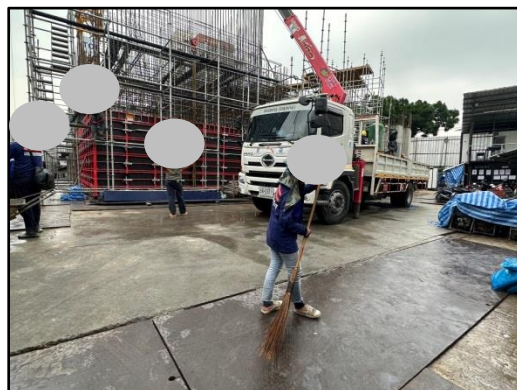
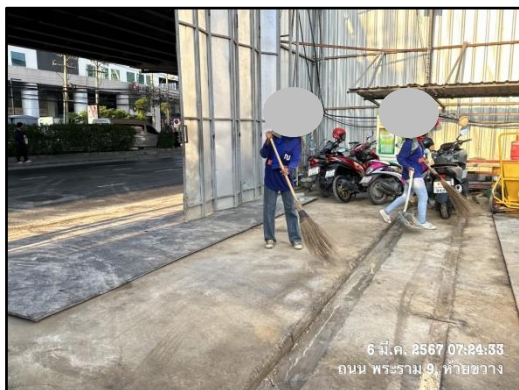

รูปที่ 3 (ต่อ) คนงานทำความสะอาดบริเวณพื้นที่ก่อสร้าง



รูปที่ 4 ปรับสภาพพื้นที่และทำการก่อสร้างเฉพาะภายในพื้นที่ของโครงการ

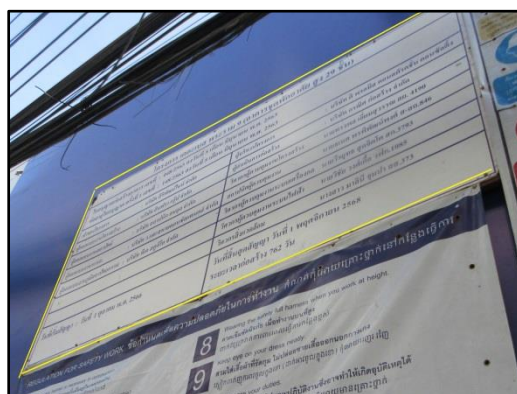

รูปที่ 5 ป้ายประชาสัมพันธ์โครงการ

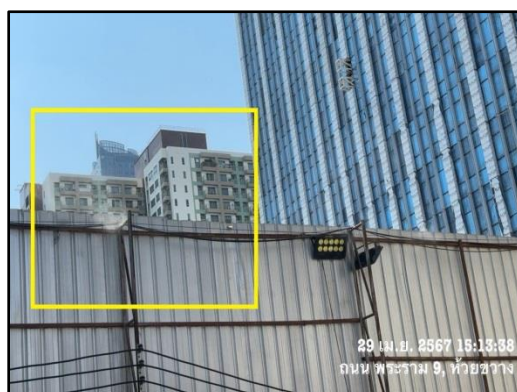
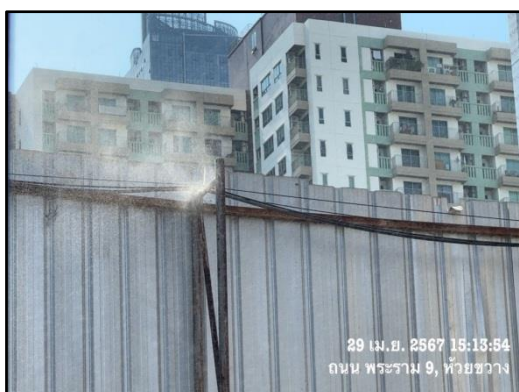

รูปที่ 6 ระบบสเปรย์น้ำ



รูปที่ 7 ฝ้าใบคลุมอาคาร



รูปที่ 8 ปิดคลุมวัสดุก่อสร้าง



รูปที่ 9 ป้ายกรุณาดับเครื่องยนต์





รูปที่ 10 กิจกรรม Morning Talk



รูปที่ 11 เจ้าหน้าที่ตรวจสอบเช็คอุปกรณ์เครื่องจักร

บริษัท เจริญโภคภัณฑ์อาหาร จำกัด (มหาชน) - บริษัท เจริญโภคภัณฑ์อาหาร จำกัด (มหาชน)

รายชื่อและเบอร์โทรศัพท์ติดต่อ - เครือข่าย พนักงาน

ลำดับ	รายชื่อ	ชื่อเล่น	ประเภทรถ	เบอร์โทรศัพท์
1	นาย บุญเรือง ใจมงคล	ช้างบุญเรือง	พริบ	084-673-8430
2	นาย เสกสรรค์ ชัยธรรม	ทีเสก	รถกระบะ	095-609-2412
3	นาย อรรถสิทธิ์ วัฒน	มอส	รถ 25 คัน ครีต	084-733-1882
4	คุณ วิจิตร วัฒน	คุณแก้ว	Sales บริษัท ครีต เอเชีย	094-661-9545

รูปที่ 12 เบอร์โทรประสานงานรถสำหรับขนส่ง



รูปที่ 13 พื้นที่สำหรับล้างรถและคนงานล้างรถบรรทุก



รูปที่ 14 การปิดคลุมรถบรรทุกด้วยผ้าใบก่อนออกจากโครงการ



รูปที่ 15 ป้ายห้ามจุดไฟ



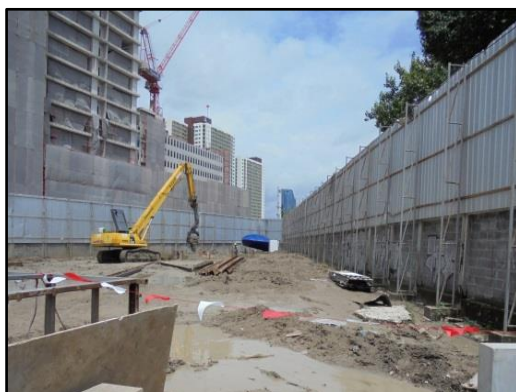
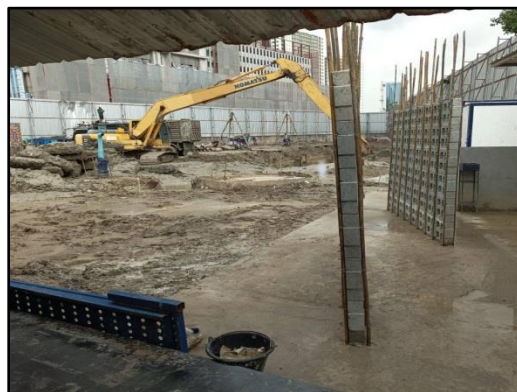

รูปที่ 16 ขุดดินในบริเวณพื้นที่โครงการ

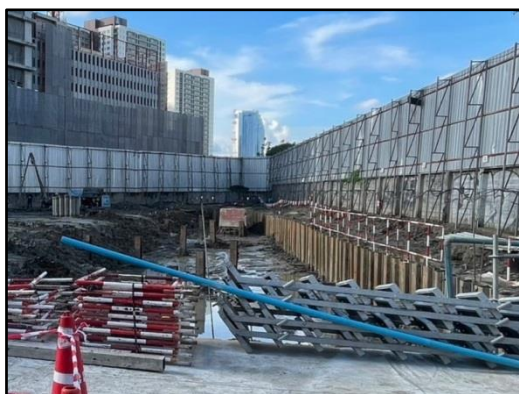

รูปที่ 17 ระบบค้ำยันป้องกันดินพัง

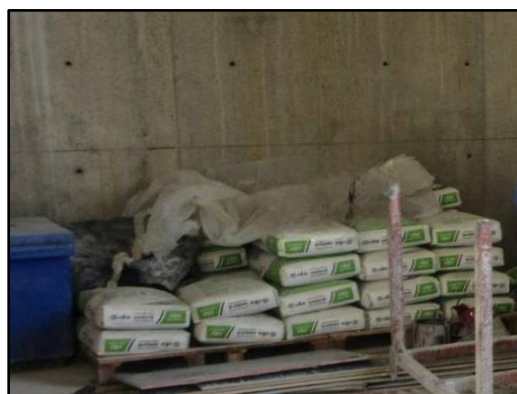

รูปที่ 18 พื้นที่เก็บปูนซีเมนต์

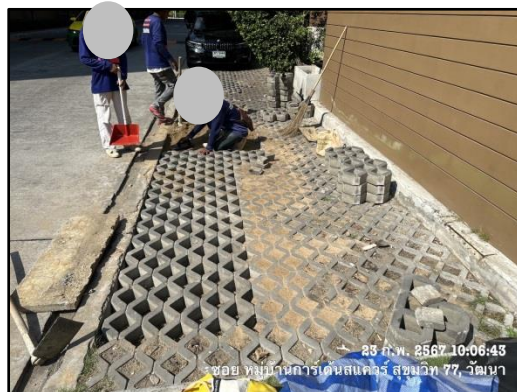

รูปที่ 19 ปรับปรุงถนนบริเวณพื้นที่ก่อสร้าง



รูปที่ 20 ปิดประตูเข้า-ออกโครงการ



รูปที่ 21 พื้นที่สำหรับตัดเจียกระเบื้อง





รูปที่ 22 Stock อุปกรณ์ป้องกันอันตรายส่วนบุคคล



รูปที่ 23 ป้ายเตือนให้คนงานสวมใส่อุปกรณ์ป้องกันส่วนบุคคล



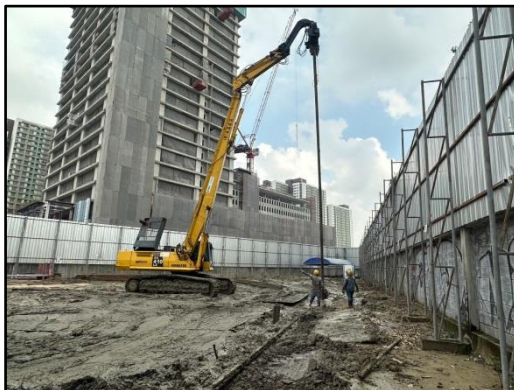

รูปที่ 24 เสาเข็ม

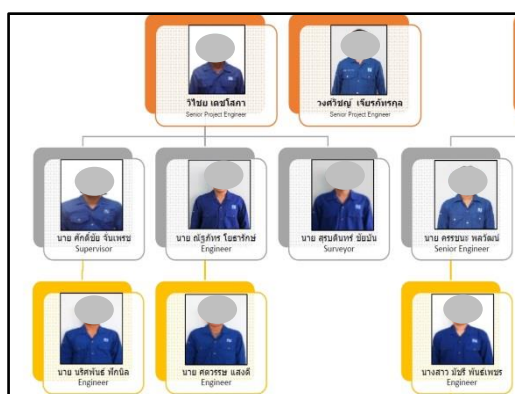

รูปที่ 25 วิศวกรประจำโครงการ



รูปที่ 26 ดำรงการเคลื่อนตัวของดิน

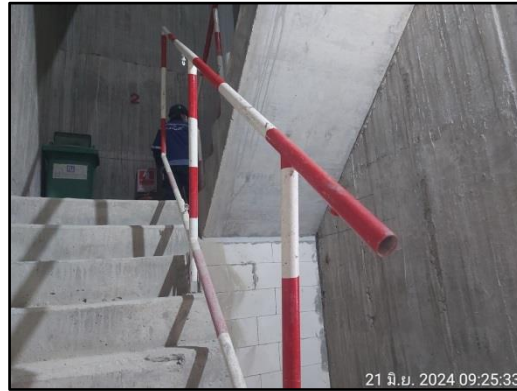

รูปที่ 27 ราวกันตก และป้ายเตือนอันตราย



รูปที่ 28 ห้องน้ำ ที่ล้างมือภายในโครงการ





รูปที่ 28 (ต่อ) ห้องน้ำ ที่ล้างมือภายในโครงการ

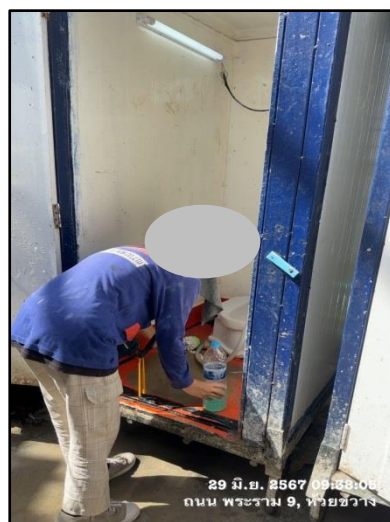
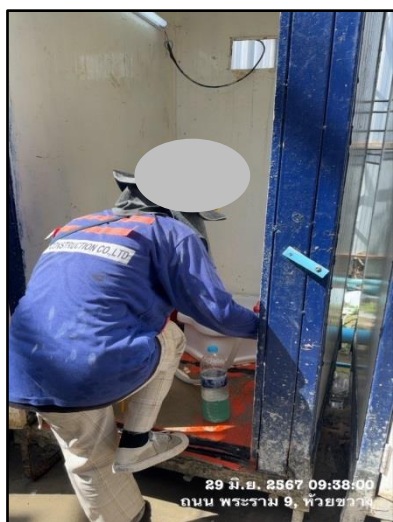

รูปที่ 29 คนงานทำความสะอาดห้องน้ำ



รูปที่ 30 ป้ายรณรงค์การใช้น้ำอย่างประหยัด



รูปที่ 31 ถังเก็บน้ำชั่วคราว



รูปที่ 32 รายละเอียดน้ำและท่อระบายน้ำชั่วคราวของโครงการ



รูปที่ 33 ถังรองรับมูลฝอยภายในโครงการและบ้านพักคนงาน



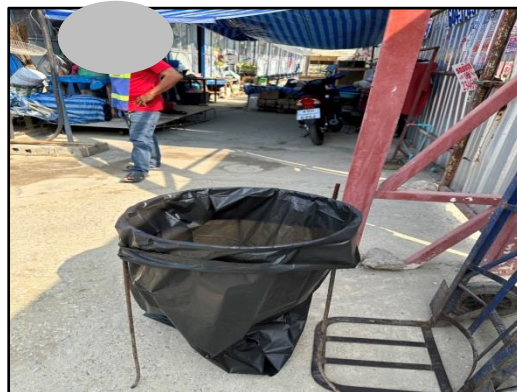

รูปที่ 33 (ต่อ) ถังรองรับมูลฝอยภายในโครงการและบ้านพักคนงาน



รูปที่ 34 ป้ายณรงค์การทิ้งขยะลงถัง



รูปที่ 35 พื้นที่สำหรับเก็บเศษวัสดุที่ไม่ใช้แล้ว



รูปที่ 36 รถขนเศษวัสดุที่ไม่ใช้แล้ว



รูปที่ 37 ป้ายรณรงค์ประหยัดไฟ



รูปที่ 38 พื้นที่จอดรถบรรทุกภายในโครงการ



รูปที่ 39 ป้ายสัญลักษณ์ต่างๆ





รูปที่ 39 (ต่อ) ป้ายสัญลักษณ์ต่างๆ



รูปที่ 40 เจ้าหน้าที่รักษาความปลอดภัยประจำโครงการ



รูปที่ 41 ลีสะท้อนแสง และแผ่นป้ายสะท้อนแสง

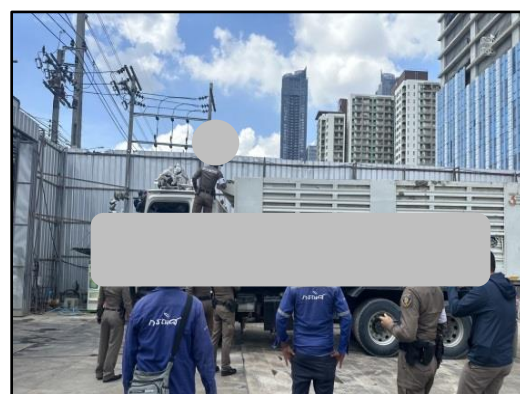
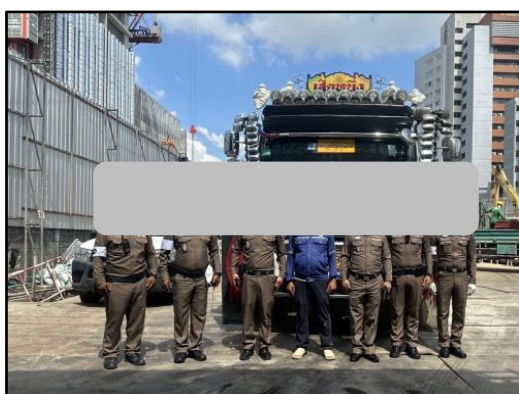

รูปที่ 42 จัดให้มีการดำเนินการตรวจสอบรถบรรทุกผ่านทางเจ้าหน้าที่



รูปที่ 43 ติดป้ายแสดงชื่อบริษัทผู้รับเหมา



รูปที่ 44 พื้นที่สำหรับจัดเก็บวัสดุไวไฟ



รูปที่ 45 ตรวจสอบสายไฟและอุปกรณ์ที่ใช้งาน





รูปที่ 46 ถังดับเพลิงเคมีในบริเวณพื้นที่ก่อสร้าง



รูปที่ 47 บ้านพักคนงานก่อสร้าง



รูปที่ 48 กฎระเบียบบ้านพักคนงาน



รูปที่ 49 หัวหน้าคนงานก่อสร้าง



รูปที่ 50 จุดรับส่งคนงาน

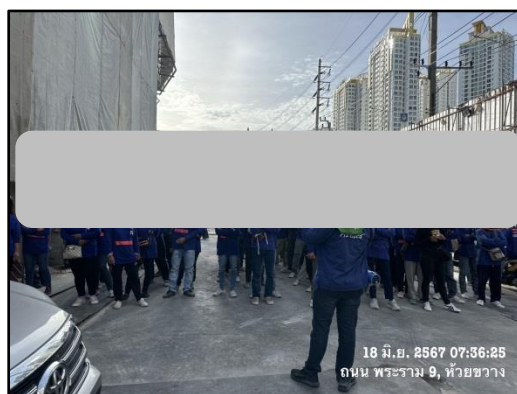
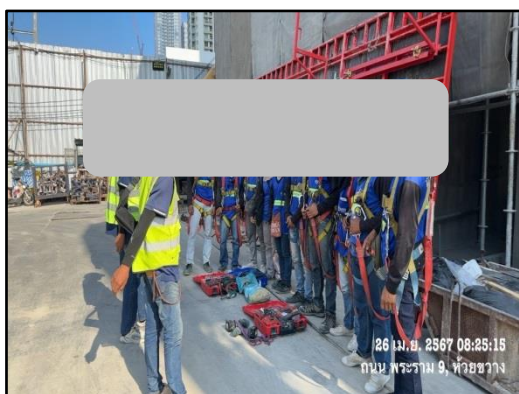

รูปที่ 51 คนงานสวมใส่ชุดยูนิฟอร์มผู้รับเหมา





รูปที่ 52 เจ้าหน้าที่ความปลอดภัยโครงการ (จป.)



รูปที่ 53 จุดรับแลกบัตรบริเวณด้านหน้าโครงการ



รูปที่ 54 ห้องส้วม ที่อาบน้ำ ภายในบ้านพักคนงาน

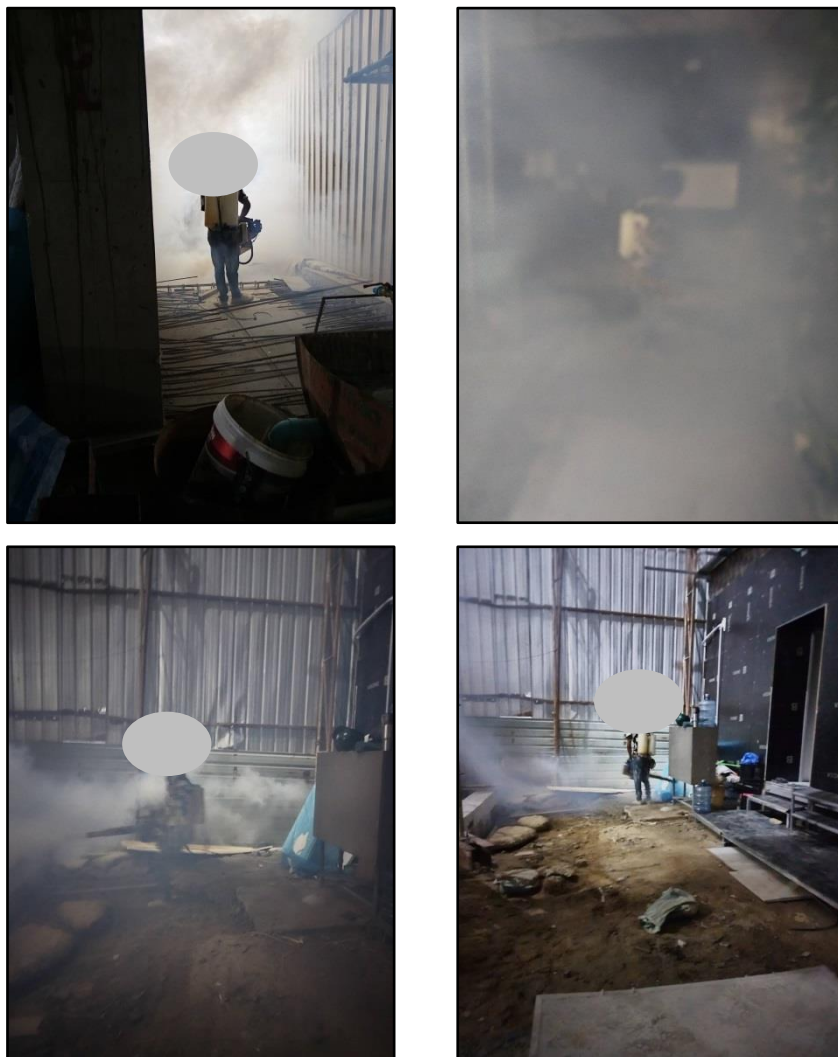

รูปที่ 55 ฉีดพ่นแมลง และพาหะนำโรค



รูปที่ 56 ป้ายกำหนดเวลาเข้า-ออกบ้านพักคนงาน





รูปที่ 57 พื้นที่สำหรับจัดเก็บอุปกรณ์การทำงาน



รูปที่ 58 อุปกรณ์ปฐมพยาบาลเบื้องต้น



รูปที่ 59 พื้นที่สำหรับพักผ่อนของคนงาน





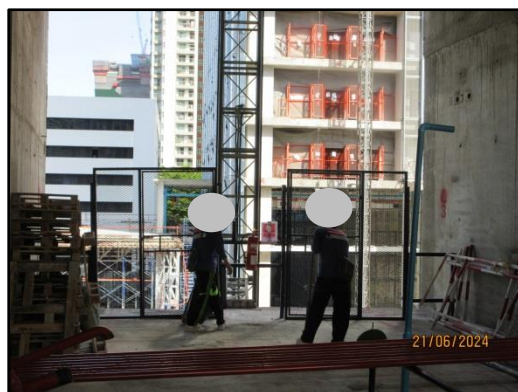

รูปที่ 63 พื้นที่การทำงานของคนงาน



รูปที่ 64 เจ้าหน้าที่พบปะบ้านข้างเคียง

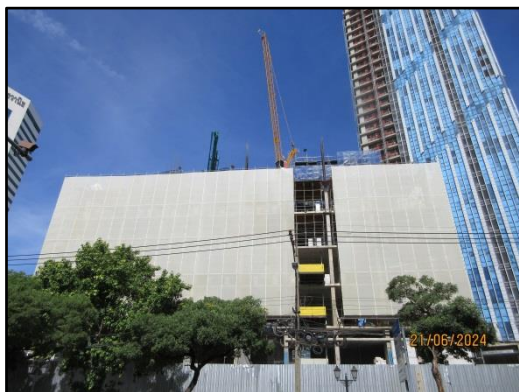

รูปที่ 65 สภาพปัจจุบันของโครงการ



รูปที่ 66 บอร์ดสถิติความปลอดภัย



รูปที่ 67 ตรวจเช็คนั่งร้าน