

ภาคผนวก

ภาคผนวก ก	สำเนาหนังสือเปลี่ยนชื่อ โครงการ ดีคอนโด เวล (dcondo vale)
ภาคผนวก ข	สำเนาหนังสือแจ้งผลการพิจารณารายงานการวิเคราะห์ผลกระทบสิ่งแวดล้อม โครงการ ดีคอนโด เวล (dcondo vale) ของบริษัท เอ็นอีดี แมเนจเม้นท์ จำกัด เลขที่ ทส 1009.5/11615 ลงวันที่ 6 กรกฎาคม 2566
ภาคผนวก ค	สำเนาหนังสืออนุญาตขึ้นทะเบียนห้องปฏิบัติการวิเคราะห์เอกชน
ภาคผนวก ง	หนังสือนำส่งรายงานฯ ต่อหน่วยงานราชการ ฉบับประจำเดือนสิงหาคม - ธันวาคม พ.ศ. 2566
ภาคผนวก จ	ใบรับแจ้งการก่อสร้าง คัดแปลง หรือรื้อถอนอาคาร ตามมาตรา 39 ตรี (แบบ ขพ.4)
ภาคผนวก ฉ	แผนงานก่อสร้าง
ภาคผนวก ช	แบบวิศวกรรมโครงสร้าง
ภาคผนวก ซ	ภาพประกอบคำอธิบายตามมาตรการป้องกันและแก้ไขผลกระทบสิ่งแวดล้อม
ภาคผนวก ฌ	แผนงานโครงการ
ภาคผนวก ฎ	แผนผังองค์กร
ภาคผนวก ฏ	การจัดจ้างผู้รับเหมา
ภาคผนวก ฐ	ใบอนุญาตประกอบวิชาชีพวิศวกรรมควบคุม
ภาคผนวก ฑ	ขั้นตอนการทำงานอย่างปลอดภัย
ภาคผนวก ท	การตรวจความปลอดภัยในการทำงานเกี่ยวกับงานปั้นจั่นเครื่องจักรกล อุปกรณ์ช่วยยก
ภาคผนวก ธ	คู่มือความปลอดภัยในการปฏิบัติงานสำหรับผู้รับเหมาสำหรับโครงการก่อสร้าง
ภาคผนวก ด	ประกันภัยความเสียหายทุกชนิด
ภาคผนวก ต	รายงานความปลอดภัยประจำเดือน
ภาคผนวก ถ	แผนงานความปลอดภัย อาชีวอนามัย และสิ่งแวดล้อม
ภาคผนวก ท	การตรวจสอบสภาพคนงานก่อนรับเข้าทำงาน
ภาคผนวก ฑ	ประวัติคนงานก่อสร้าง
ภาคผนวก ฐ	มาตรการป้องกัน ไข้ระวังโรคติดต่อเชื้อไวรัส COVID-19 ของโครงการ
ภาคผนวก น	บันทึกการใช้ไฟฟ้าของโครงการ
ภาคผนวก บ	แผนอพยพหนีไฟ และแผนฉุกเฉินกรณีเกิดเหตุเพลิงไหม้
ภาคผนวก ป	ใบรับรองผลการตรวจวิเคราะห์คุณภาพอากาศในบรรยากาศทั่วไป
ภาคผนวก ผ	ใบรับรองผลการตรวจวิเคราะห์ระดับเสียงทั่วไป
ภาคผนวก ฝ	ใบรับรองผลการตรวจวิเคราะห์ความสั่นสะเทือน
ภาคผนวก พ	ใบรับรองผลการตรวจวิเคราะห์คุณภาพน้ำทิ้ง
ภาคผนวก ฟ	มาตรฐานคุณภาพสิ่งแวดล้อม
ภาคผนวก ภ	ใบรับรองสอบเทียบเครื่องมือ



รูปที่ 1 สภาพปัจจุบันของโครงการ



รูปที่ 1 (ต่อ) สภาพปัจจุบันของโครงการ



รูปที่ 2 กล่องรับเรื่องร้องเรียนบริเวณด้านหน้าโครงการ



รูปที่ 3 การรับเรื่องร้องเรียนช่องทาง Social Media (Line)



รูปที่ 4 เจ้าหน้าที่ของโครงการและผู้รับเหมาเข้าแจ้งข้อมูลรายละเอียดของโครงการและการก่อสร้าง
พบปะ พูดคุย รับฟังความคิดเห็น กับผู้พักอาศัยข้างเคียงและผู้นำชุมชนให้ทราบก่อนดำเนินการ
และระหว่างดำเนินการตลอดระยะก่อสร้าง



รั้ว Metal Sheet



รั้ว Metal Sheet



รั้วจริง



รั้วจริง



รั้วจริง



รั้วจริง

รูปที่ 5 รั้วรอบพื้นที่โครงการ



รูปที่ 6 ป้ายอันตรายเขตก่อสร้างห้ามเข้า



รูปที่ 7 ป้ายประชาสัมพันธ์บริเวณด้านหน้าโครงการ

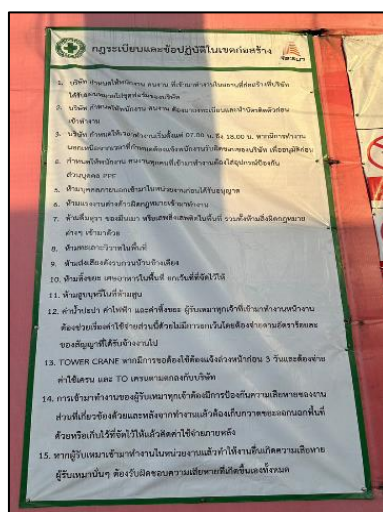

รูปที่ 8 กฎระเบียบภายในพื้นที่โครงการ

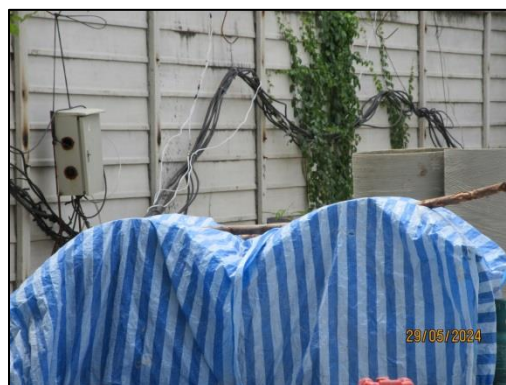

รูปที่ 9 พื้นที่จัดเก็บวัสดุ อุปกรณ์ก่อสร้าง เครื่องมือ ที่ใช้ในการก่อสร้าง



รูปที่ 10 เจ้าหน้าที่ทำความสะอาดประจำพื้นที่โครงการ



รูปที่ 11 การขุดดินเท่าที่จำเป็นภายในโครงการ



รูปที่ 12 บอร์ดประชาสัมพันธ์เรื่องต่างๆ ภายในพื้นที่โครงการ
เช่น คำแนะนำในการปฏิบัติตัวหากเกิดแผ่นดินไหว มาตรการประหยัดน้ำ วิธีประหยัดไฟฟ้า
ไวรัสโคโรนาสายพันธุ์ใหม่ 2019 เป็นต้น



รูปที่ 13 กิจกรรม Morning Talk



รูปที่ 14 ปิดคลุมท้ายรถบรรทุกด้วยผ้าใบทึบอย่างมิดชิด



รูปที่ 15 สเปรย์น้ำบริเวณด้านบนรั้ว Metal Sheet รอบพื้นที่โครงการ



รูปที่ 16 วัสดุ-ชิ้นส่วนสำเร็จรูปหรือกึ่งสำเร็จรูป



ปัจจุบัน

รูปที่ 17 ทางเข้า-ออกพื้นที่โครงการ



รูปที่ 18 รถบรรทุกมารับเศษวัสดุที่เหลือใช้ไปกำจัด

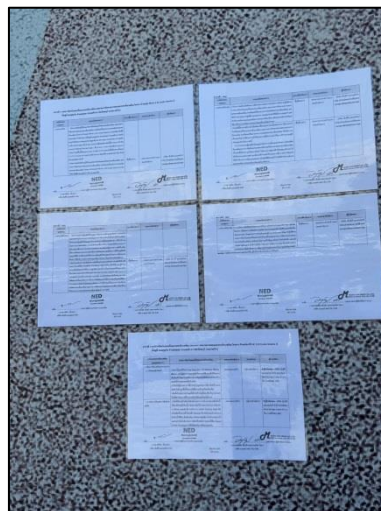

รูปที่ 19 มาตรการป้องกันและแก้ไขผลกระทบสิ่งแวดล้อมบริเวณด้านหน้าโครงการ



รูปที่ 20 ตำแหน่งและแนวของเครื่องจักรภายในพื้นที่โครงการ



รูปที่ 21 ป้ายห้ามเผาขยะมูลฝอย



รูปที่ 22 ปูนซีเมนต์ผงที่นำเข้ามาภายในพื้นที่ก่อสร้างบรรจุภาชนะที่มิดชิด

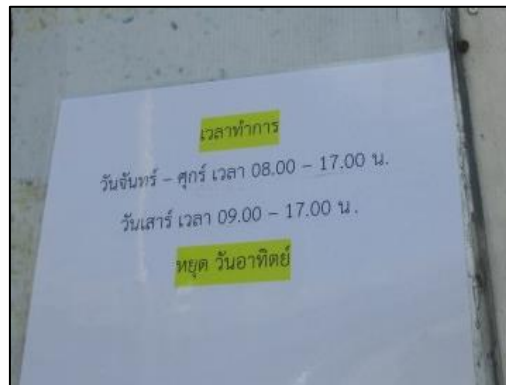

รูปที่ 23 ป้ายระบุเวลาการทำงานของโครงการ



รูปที่ 24 ถนนภายในพื้นที่โครงการ

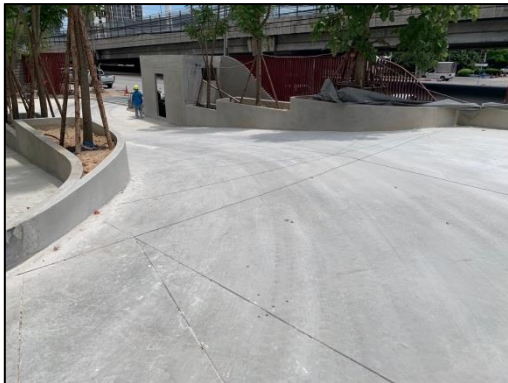

รูปที่ 24 (ต่อ) ถนนภายในพื้นที่โครงการ



รูปที่ 25 ป้ายจำกัดความเร็วไม่เกิน 30 กิโลเมตร/ชั่วโมง



รูปที่ 26 พนักงานสวมใส่อุปกรณ์ป้องกันอันตรายส่วนบุคคล



รูปที่ 27 อุปกรณ์ป้องกันอันตรายส่วนบุคคล



รูปที่ 27 (ต่อ) อุปกรณ์ป้องกันอันตรายส่วนบุคคล



รูปที่ 28 การใช้เสาเข็มแบบเข็มกด (Jack-in Pile)

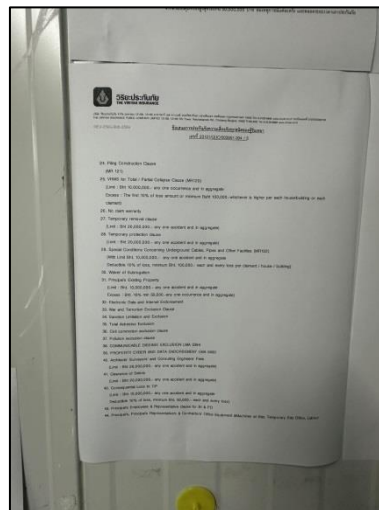

รูปที่ 29 ตารางกรรมกรรมประกันภัยบริเวณด้านหน้าโครงการ



รูปที่ 30 ห้องน้ำภายในพื้นที่โครงการ



รูปที่ 31 ท่อระบายน้ำสาธารณะด้านหน้าโครงการ



รูปที่ 32 เจ้าหน้าที่ตรวจสอบไฟฟ้า



รูปที่ 33 ถังสำรองน้ำใช้



รูปที่ 34 การสูบล้างปลัก



รูปที่ 35 ถังขยะภายในพื้นที่โครงการ



รูปที่ 36 ป้ายรณรงค์มาแยกขยะกันเถอะ



รูปที่ 37 เจ้าหน้าที่คัดแยกขยะภายในโครงการ



รูปที่ 38 ป้ายประชาสัมพันธ์ มาแยกขยะก่อนทิ้งกันเถอะ



รูปที่ 39 การเก็บขนรวบรวมมูลฝอย



รูปที่ 40 ป้ายห้ามสูบบุหรี่



รูปที่ 41 พื้นที่สูบบุหรี่



รูปที่ 42 ถังดับเพลิงภายในพื้นที่โครงการ

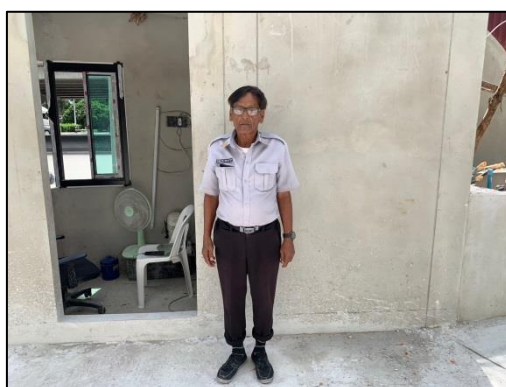

รูปที่ 43 เจ้าหน้าที่รักษาความปลอดภัย (รปภ.)



รูปที่ 44 พื้นที่จอดรถบรรทุกภายในพื้นที่โครงการ



รูปที่ 45 ติดสัญญาณท้ายรถบรรทุก



รูปที่ 46 บ้านพักคนงาน



รูปที่ 47 ราวและแผงกันตก



รูปที่ 48 ป้ายแนะนำการทำงาน



รูปที่ 49 ป้ายเตือนต่างๆ บริเวณพื้นที่โครงการ

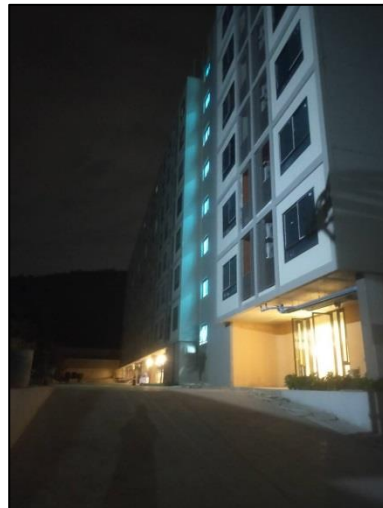
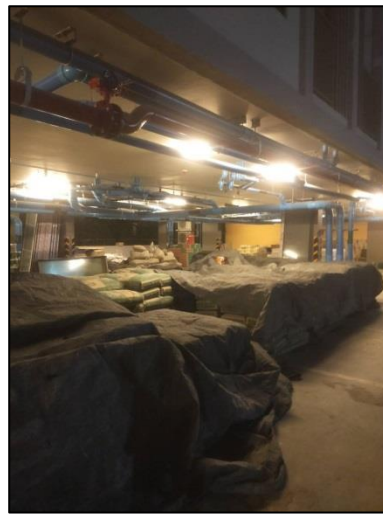
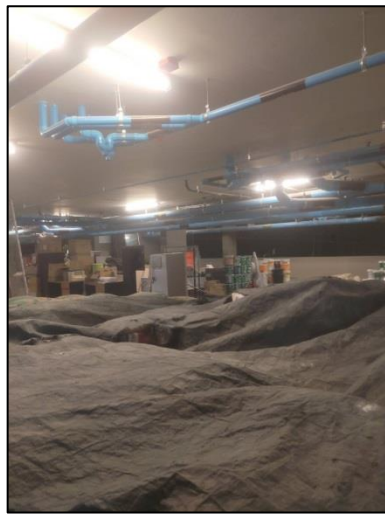

รูปที่ 50 ไฟส่องสว่างบริเวณพื้นที่โครงการ



รูปที่ 54 ผู้ดูแลและแม่บ้านประจำบ้านพักคนงาน



รูปที่ 55 รั้วล้อมรอบบริเวณบ้านพักคนงาน



รูปที่ 56 ห้องน้ำบริเวณบ้านพักคนงาน



รูปที่ 57 ถังขยะรวบรวมมูลฝอยบริเวณบ้านพักคนงาน



รูปที่ 58 น้ำใช้บริเวณบ้านพักคนงาน



รูปที่ 59 ถังดับเพลิงบริเวณบ้านพักคนงาน



รูปที่ 60 ป้ายประชาสัมพันธ์โปรดรักษาความสะอาด บริเวณบ้านพักคนงาน



รูปที่ 61 บริเวณทางเข้าออกบ้านพักคนงาน



รูปที่ 62 ระบบบำบัดน้ำเสียบริเวณบ้านพักคนงาน



รูปที่ 63 ไฟส่องสว่างบริเวณบ้านพักคนงาน



รูปที่ 64 ป้ายพื้นที่ส่วนบุคคลห้ามเข้าก่อนได้รับอนุญาต และป้ายบุคคลภายนอกห้ามเข้า



รูปที่ 65 เวลาเปิดปิดประตูบ้านพักคนงาน



รูปที่ 66 รางระบายน้ำบริเวณบ้านพักคนงาน