ภาคผนวก ค

เอกสารประกอบการปฏิบัติตามมาตรการฯ

ภาคผนวก ค-1

เอกสารประชาสัมพันธ์ต่างๆ

ขอความร่วมมือ ผู้พักอาศัยทุกท่าน
ช่วยกันนะคะ เพื่อชุมชนของเรา

พบเห็น..แจ้ง สำนักงานนิติฯ

บริหารจัดการโดย

PAN
REAL ESTATE MANAGEMENT CO.,LTD.
บริษัท พี.เอ.เอ็น เรียลเอสเตท แมนเนจเม้นท์ จำกัด

ขยะในมือท่าน ทิ้งลงถัง นะคะ

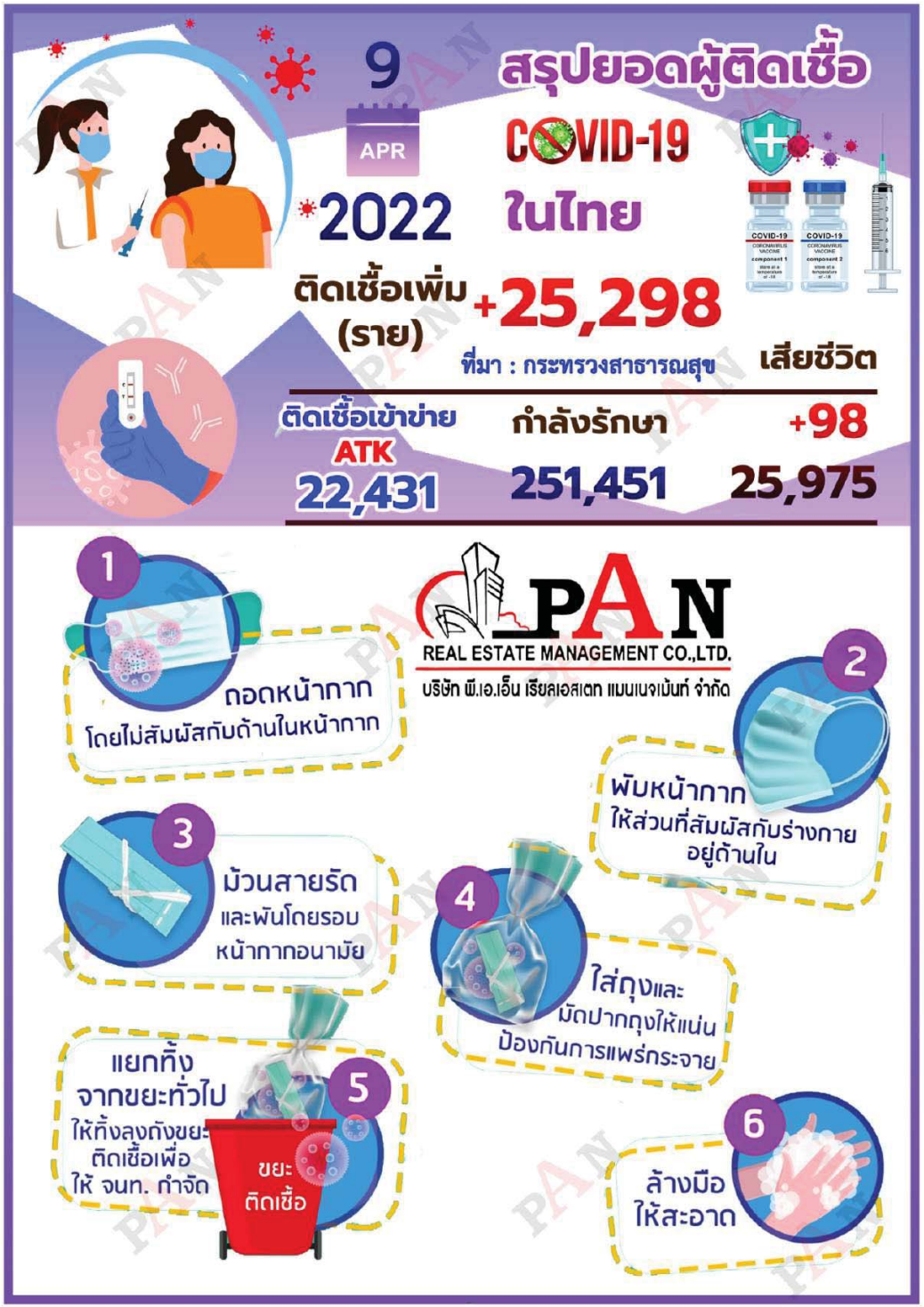


8
JUNE
2022
สรุปยอดผู้ติดเชื้อ
COVID-19
ในไทย
ติดเชื้อเพิ่ม (ราย)
+2,688
ที่มา : กระทรวงสาธารณสุข
เสียชีวิต
ติดเชื้อเข้าข่าย ATK
5,754
กำลังรักษา
25,426
+21
30,239
วิธีแยกขยะ
ผัก เปลือกผลไม้ เศษอาหาร
แก้ว กระดาษ กระป๋อง
กระป๋องสเปรย์ ถ่านไฟฉาย หลอดไฟ
ห่อลูกอม กล่องโฟม ซองบะหมี่กึ่งสำเร็จรูป
ขยะ อินทรีย์
ขยะ รีไซเคิล
ขยะ อันตราย
ขยะ ทั่วไป
แยกขยะ ดีอย่างไร?
ลดปริมาณขยะ ลดมลพิษ เปลี่ยนภาพเมืองให้น่ามอง ประหยัดทรัพยากรและพลังงาน
เพื่อสิ่งแวดล้อมที่ในชุมชน
PAN
REAL ESTATE MANAGEMENT CO.,LTD.
บริษัท พี.เอ.เอ็น เรียลเอสเตท แมนเนจเม้นท์ จำกัด


บริหารจัดการโดย
PAN
REAL ESTATE MANAGEMENT CO.,LTD.
บริษัท พี.เอ.เอ็น เรียลเอสเตท แมนเนจเม้นท์ จำกัด
New
ข่าวสาร
รอบรั้วชาวชุมชน
กฟผ.
6 วิธีง่าย ๆ
อยู่บ้านอย่างไรให้ประหยัดไฟ
1
เปิดหน้าต่างรับลม รับแสงธรรมชาติ
2
ปิดเครื่องใช้ไฟฟ้า และถอดปลั๊ก เมื่อไม่ใช้งาน
3
เลือกใช้หลอดไฟ LED แทนหลอดไฟธรรมดา
4
ไม่เสียบปลั๊กชาร์จ โทรศัพท์มือถือ หรืออุปกรณ์ อิเล็กทรอนิกส์ทิ้งไว้ เมื่อแบตเตอรี่เต็มแล้ว
5
เปิดแอร์ในอุณหภูมิ ที่เหมาะสม (26 องศาเซลเซียส)
6
เลือกใช้เครื่องใช้ไฟฟ้า ที่ติดฉลากประหยัดไฟฟ้า เบอร์ 5

พลังงานมีวันหมด...
ถ้าไม่ลดการใช้พลังงาน

ปิดไฟ

ปิดไฟทุกครั้ง

เมื่อไม่ใช้งาน

ปรับแอร์

ปรับแอร์

ที่อุณหภูมิ 25 องศา

ปลดปลั๊ก

ปลดปลั๊กเครื่องใช้ไฟฟ้า

ที่ไม่ใช้

นิติบุคคลอาคารชุดรัชดา ซิตี้ 18(2)
02-690-6554 082-294-1923

บริหารจัดการโดย PAN REAL ESTATE MANAGEMENT CO.,LTD.

มาตรการประหยัดน้ำประปา

- ปิดก๊อกน้ำให้สนิททุกครั้งหลังเลิกใช้
- ตรวจสอบการรั่วไหลของน้ำบริเวณท่อส่งน้ำและท่อจ่ายน้ำ

- ตรวจสอบการรั่วไหลของโถสุขภัณฑ์และระดับถังเก็บน้ำของชุดสุขภัณฑ์

- ใช้ก๊อกน้ำแบบประหยัดน้ำ
- ตรวจสอบการรั่วไหลของน้ำระบบเซ็นเซอร์ก๊อกน้ำ อ่างล้างมือ โถปัสสาวะให้เหมาะสม
- ตรวจสอบก๊อกน้ำที่ชำรุด

บริหารจัดการโดย PAN REAL ESTATE MANAGEMENT CO.,LTD.

บริหารจัดการโดย

PAN
REAL ESTATE MANAGEMENT CO.,LTD.
บริษัท พี.เอ.เอ็น เรียลเอสเตท แมนเนจเม้นท์ จำกัด

New ข่าวสาร รอบรั้วชาวชุมชน

วิธีแยกขยะ

ผัก เปลือกผลไม้ เศษอาหาร	แก้ว กระดาษ กระป๋อง	กระป๋องสเปรย์ ถ่านไฟฉาย หลอดไฟ	ห่อลูกอม กล่องโฟม ซองบะหมี่กึ่งสำเร็จรูป
ขยะ อินทรีย์	ขยะ รีไซเคิล	ขยะ อันตราย	ขยะ ทั่วไป

แยกขยะ ดีอย่างไร?

✔ ลดปริมาณขยะ ✔ ลดมลพิษ ✔ เปลี่ยนภาพเมืองให้น่ามอง ✔ ประหยัดทรัพยากรและพลังงาน

งด.. วางถุงขยะหน้าห้องชุด

ต้องนำทิ้งที่จุดพักขยะ

รัชดา ซิตี้ 18(2)
CONDO RATCHADA CITY 18(2)
DIAMOND BUILDIN

082-294-1923

ทิ้ง ขยะชิ้นใหญ่

แจ้งสำนักงานนิติฯ เพื่อจัดจุดทิ้งให้เหมาะสม

New ข่าวสารรอบรั้วชาวชุมชน

มาตรการประหยัดน้ำประปา

✔ - ปิดก๊อกน้ำให้สนิททุกครั้งหลังเลิกใช้

✔ - ตรวจสอบการรั่วไหลของน้ำ บริเวณท่อส่งน้ำและท่อจ่ายน้ำ

✔ - ตรวจสอบการรั่วไหลของโถสุขภัณฑ์ และระดับถังเก็บน้ำของชุดสุขภัณฑ์

✔ - ใช้ก๊อกน้ำแบบประหยัดน้ำ

✔ - ตรวจสอบการรั่วไหลของน้ำ ระบบเซ็นเซอร์ก๊อกน้ำ อ่างล้างมือ โถปัสสาวะ ให้เหมาะสม

✔ - เช็คมิเตอร์น้ำหากชำรุดควรเปลี่ยน

บริหารจัดการโดย

PAN
REAL ESTATE MANAGEMENT CO.,LTD.
บริษัท พี.เอ.เอ็น เรียลเอสเตท แมนเนจเม้นท์ จำกัด

บริหารจัดการโดย

PAN
REAL ESTATE MANAGEMENT CO.,LTD.
บริษัท พี.เอ.เอ็น เรียลเอสเตท แมนเนจเม้นท์ จำกัด

New ข่าวสาร
รอบรั้วชาวชุมชน

เคล็ดลับ ประหยัดไฟ เมื่ออยู่คอนโด

เคล็ดลับ ประหยัดไฟ เมื่ออยู่คอนโด

การไฟฟ้านครหลวง
Metropolitan Electricity Authority

PROPERTY GURU THAILAND

ทีวี

- ถอดปลั๊กเมื่อไม่ได้ใช้
- ตั้งเวลาปิดอัตโนมัติ

ตู้เย็น

- ตั้งให้ห่างจากผนังอย่างน้อย 15 ซม.
- อย่าตั้งใกล้แหล่งความร้อน
- ใม่ใส่อาหารร้อนเข้าตู้เย็น และไม่เปิดปิดบ่อยๆ จะทำให้กินไฟ

แอร์

- ปิดหน้าต่างประตูให้มิดชิด
- เมื่อเปิดเครื่อง ควรเปิดพัดลมแรงสุดแล้วค่อยเบาลง
- เปิดอุณหภูมิพอเหมาะที่ 26°C

พัดลม

- พัดลมตั้งพื้นประหยัดไฟกว่า
- ปิดและถอดปลั๊กเมื่อไม่ได้ใช้

เตารีด

- รีดผ้าบางๆ ขณะเตารีดยังไม่ร้อน
- รีดผ้าทีละมากๆ

เครื่องทำน้ำอุ่น

- เมื่อใช้เสร็จให้ปิดเครื่อง อย่าเปิดสวิตช์ค้างไว้
- ไม่ควรปรับให้ร้อนเกินไป
- หมั่นตรวจระบบการทำงาน และสายไฟให้อยู่สภาพดีเสมอ

คอมพิวเตอร์

- ปิดจอเมื่อไม่ได้ใช้เกิน 15 นาที
- ตั้ง Screen Saver เพื่อรักษาคุณภาพจอ และประหยัดไฟ

ปัญหาท่อน้ำทิ้ง อุดตัน

ผู้พักอาศัยทุกท่านต้องติด

ฝาตะแกรง

เพื่อป้องกันเศษผมอุดตัน

และงดใช้ โซดาไฟ

เทลงท่อน้ำทิ้ง ทำให้ได้รับ ความ เสียหาย

*ใช้น้ำหมัก EM ช่วยได้นะคะ

บริหารจัดการโดย

PAN
REAL ESTATE MANAGEMENT CO.,LTD.
บริษัท พี.เอ.เอ็น เรียลเอสเตท แมนเนจเม้นท์ จำกัด

New ข่าวสาร
รอบรั้วชาวชุมชน


บริหารจัดการโดย
PAN
REAL ESTATE MANAGEMENT CO.,LTD.
บริษัท พี.เอ.เอ็น เรียลเอสเตท แมนเนจเม้นท์ จำกัด
New
ข่าวสาร
รอบรั้วชาวชุมชน
กฟผ.
6 วิธีง่าย ๆ
อยู่บ้านอย่างไรให้ประหยัดไฟ
1
เปิดหน้าต่างรับลม
รับแสงธรรมชาติ
2
ปิดเครื่องใช้ไฟฟ้า
และถอดปลั๊ก
เมื่อไม่ใช้งาน
3
เลือกใช้หลอดไฟ LED
แทนหลอดไฟธรรมดา
4
ไม่เสียบปลั๊กชาร์จ
โทรศัพท์มือถือ หรืออุปกรณ์
อิเล็กทรอนิกส์ทิ้งไว้
เมื่อแบตเตอรี่เต็มแล้ว
5
เปิดแอร์ในอุณหภูมิ
ที่เหมาะสม
(26 องศาเซลเซียส)
6
เลือกใช้เครื่องใช้ไฟฟ้า
ที่ติดฉลากประหยัดไฟฟ้า
เบอร์ 5


บริหารจัดการโดย
PAN
REAL ESTATE MANAGEMENT CO.,LTD.
บริษัท พี.เอ.เอ็น เรียลเอสเตท แมนเนจเม้นท์ จำกัด
New
ข่าวสาร
รอบรั้วชาวชุมชน
ทำตามเลย!
7 ทริคประหยัดไฟ "ตู้เย็น"
1 ไม่ตั้งใกล้ผนังมากไป
ควรเว้นอย่างน้อย 15 ซม.
2 ไม่ให้น้ำแข็งเกาะมากเกินไป
3 ไม่ตั้งใกล้แหล่งความร้อน
4 ไม่แช่อาหารร้อนในตู้เย็นทันที
5 ไม่เปิดตู้เย็นบ่อย ๆ
6 ไม่แช่ของแน่นเกินไป
7 ไม่นิ่งเฉยถ้าขอบยางประตูรั่ว
ให้รีบซ่อมแซมทันที
ที่มา : การไฟฟ้านครหลวง , กระทรวงพลังงาน
Thai PBS
DigitalMedia

บริหารจัดการโดย

PAN
REAL ESTATE MANAGEMENT CO.,LTD.
บริษัท พี.เอ.เอ็น เรียลเอสเตท แมนเนจเม้นท์ จำกัด

ข่าวสารรอบรั้วชาวชุมชน

หมอพร้อม

New

6 ไอเดีย ทำได้ทันที ดับร้อน

•ประหยัดค่าไฟด้วย•

1. จัดสภาพแวดล้อมภายในบ้าน ให้อากาศถ่ายเทได้สะดวก
2. ทำความสะอาดอุปกรณ์ทำความเย็นต่างๆ เช่น ล้างแอร์ ล้างพัดลม
3. หากต้องเปิดแอร์ ควรเปิดที่อุณหภูมิ 25 ℃ และเปิดพัดลมช่วยกระจายความเย็น และปิดก่อนเลิกใช้งาน 30 นาที
4. ดึงปลั๊กอุปกรณ์ไฟฟ้าต่างๆ ที่ไม่ได้ใช้งานแล้ว และเลือกอุปกรณ์ที่มีฉลากประหยัดไฟเบอร์ 5
5. เปิดประตู หน้าต่าง ให้ลมผ่านเข้า-ออก
6. เลือกใช้พลังงานทางเลือก

" ประหยัดพลังงาน ประหยัดเงินในกระเป๋า เริ่มต้นทำด้วยตัวเราเอง "

ร่วมรณรงค์ประหยัดพลังงาน สร้างนิสัยรักษ์สิ่งแวดล้อม

บริหารจัดการโดย
PAN
REAL ESTATE MANAGEMENT CO.,LTD.
บริษัท พี.เอ.เอ็น เรียลเอสเตท แมนเนจเม้นท์ จำกัด

ภาคผนวก ค-2

รายงาน ทส.1 และ ทส.2

สถิติและข้อมูลที่เก็บจากแหล่งกำเนิดมลพิษ															
วัน เดือน ปี	ปริมาณการใช้ไฟฟ้าของระบบบำบัดน้ำเสีย (หน่วย)	ปริมาณน้ำใช้ในทุกกิจกรรมของแหล่งกำเนิดมลพิษ (ลบ.ม.)	ปริมาณน้ำเสียที่เข้าระบบบำบัดน้ำเสีย (ลบ.ม.)	การระบายน้ำทิ้งจากระบบบำบัดน้ำเสีย ระบาย / ไม่ระบาย	ปริมาณสารเคมีหรือสารสกัดชีวภาพที่ใช้ (ชื่อ/ปริมาณ) (ลิตร/กิโลกรัม)	การทำงานของระบบบำบัดน้ำเสีย							ปริมาณตะกอนส่วนเกินที่เกิดขึ้นจากระบบบำบัดน้ำเสียที่นำไปกำจัด (ลบ.ม.)	ปัญหาอุปสรรคและแนวทางแก้ไข	ลายมือชื่อผู้บันทึก
						ระบบบำบัดน้ำเสีย (ปกติ/ผิดปกติ)	เครื่องสูบน้ำ (ปกติ/ผิดปกติ)	เครื่องเติมอากาศ (ปกติ/ผิดปกติ)	เครื่องกวน/ผสมน้ำเสีย (ปกติ/ผิดปกติ)	เครื่องกวน/ผสมสารเคมี (ปกติ/ผิดปกติ)	เครื่องสูบตะกอน (ปกติ/ผิดปกติ)	อื่นๆ (ระบุ) (ปกติ/ผิดปกติ)			
01/01/2567	-	28	22	ระบาย	-	ปกติ	-	-	-	-	-	-	-	-	[redacted]
02/01/2567	-	30	24	ระบาย	-	ปกติ	-	-	-	-	-	-	-	-	[redacted]
03/01/2567	-	29	23	ระบาย	-	ปกติ	-	-	-	-	-	-	-	-	[redacted]
04/01/2567	-	26	21	ระบาย	-	ปกติ	-	-	-	-	-	-	-	-	[redacted]
05/01/2567	-	27	22	ระบาย	-	ปกติ	-	-	-	-	-	-	-	-	[redacted]
06/01/2567	-	28	22	ระบาย	-	ปกติ	-	-	-	-	-	-	-	-	[redacted]
07/01/2567	-	28	22	ระบาย	-	ปกติ	-	-	-	-	-	-	-	-	[redacted]
08/01/2567	-	30	24	ระบาย	-	ปกติ	-	-	-	-	-	-	-	-	[redacted]
09/01/2567	-	28	22	ระบาย	-	ปกติ	-	-	-	-	-	-	-	-	[redacted]
10/01/2567	-	28	22	ระบาย	-	ปกติ	-	-	-	-	-	-	-	-	[redacted]
11/01/2567	-	29	23	ระบาย	-	ปกติ	-	-	-	-	-	-	-	-	[redacted]
12/01/2567	-	30	24	ระบาย	-	ปกติ	-	-	-	-	-	-	-	-	[redacted]
13/01/2567	-	30	24	ระบาย	-	ปกติ	-	-	-	-	-	-	-	-	[redacted]
14/01/2567	-	34	27	ระบาย	-	ปกติ	-	-	-	-	-	-	-	-	[redacted]
15/01/2567	-	33	26	ระบาย	-	ปกติ	-	-	-	-	-	-	-	-	[redacted]
16/01/2567	-	31	25	ระบาย	-	ปกติ	-	-	-	-	-	-	-	-	[redacted]
17/01/2567	-	29	23	ระบาย	-	ปกติ	-	-	-	-	-	-	-	-	[redacted]
18/01/2567	-	31	25	ระบาย	-	ปกติ	-	-	-	-	-	-	-	-	[redacted]
19/01/2567	-	34	27	ระบาย	-	ปกติ	-	-	-	-	-	-	-	-	[redacted]
20/01/2567	-	28	22	ระบาย	-	ปกติ	-	-	-	-	-	-	-	-	[redacted]
21/01/2567	-	30	24	ระบาย	-	ปกติ	-	-	-	-	-	-	-	-	[redacted]
22/01/2567	-	26	21	ระบาย	-	ปกติ	-	-	-	-	-	-	-	-	[redacted]
23/01/2567	-	28	22	ระบาย	-	ปกติ	-	-	-	-	-	-	-	-	[redacted]

สถิติและข้อมูลที่เก็บจากแหล่งกำเนิดมลพิษ															
วัน เดือน ปี	ปริมาณการใช้ไฟฟ้าของระบบบำบัดน้ำเสีย (หน่วย)	ปริมาณน้ำใช้ในทุกกิจกรรมของแหล่งกำเนิดมลพิษ (ลบ.ม.)	ปริมาณน้ำเสียที่เข้าระบบบำบัดน้ำเสีย (ลบ.ม.)	การระบายน้ำทิ้งจากระบบบำบัดน้ำเสีย ระบาย / ไม่ระบาย	ปริมาณสารเคมีหรือสารสกัดชีวภาพที่ใช้ (ชื่อ/ปริมาณ) (ลิตร/กิโลกรัม)	การทำงานของระบบบำบัดน้ำเสีย							ปริมาณตะกอนส่วนเกินที่เกิดขึ้นจากระบบบำบัดน้ำเสียที่นำไปกำจัด (ลบ.ม.)	ปัญหาอุปสรรคและแนวทางแก้ไข	ลายมือชื่อผู้บันทึก
						ระบบบำบัดน้ำเสีย (ปกติ/ผิดปกติ)	เครื่องสูบน้ำ (ปกติ/ผิดปกติ)	เครื่องเติมอากาศ (ปกติ/ผิดปกติ)	เครื่องกวน/ผสมน้ำเสีย (ปกติ/ผิดปกติ)	เครื่องกวน/ผสมสารเคมี (ปกติ/ผิดปกติ)	เครื่องสูบตะกอน (ปกติ/ผิดปกติ)	อื่นๆ (ระบุ) (ปกติ/ผิดปกติ)			
24/01/2567	-	29	23	ระบาย	-	ปกติ	-	-	-	-	-	-	-	-	[redacted]
25/01/2567	-	27	22	ระบาย	-	ปกติ	-	-	-	-	-	-	-	-	[redacted]
26/01/2567	-	28	22	ระบาย	-	ปกติ	-	-	-	-	-	-	-	-	[redacted]
27/01/2567	-	28	22	ระบาย	-	ปกติ	-	-	-	-	-	-	-	-	[redacted]
28/01/2567	-	29	23	ระบาย	-	ปกติ	-	-	-	-	-	-	-	-	[redacted]
29/01/2567	-	30	24	ระบาย	-	ปกติ	-	-	-	-	-	-	-	-	[redacted]
30/01/2567	-	31	25	ระบาย	-	ปกติ	-	-	-	-	-	-	-	-	[redacted]
31/01/2567		31	25	ระบาย	-	ปกติ	-	-	-	-	-	-	-	-	[redacted]

รายงานสรุปผลการทำงานของระบบบำบัดน้ำเสีย

ชื่อแหล่งกำเนิดมลพิษ : นิติบุคคลอาคารชุด รัชดาซิตี้ 18(2)

แหล่งกำเนิดมลพิษ ตั้งอยู่เลขที่ : 832 หมู่ที่ : ซอย : อยู่เจริญ29

ถนน : ประชาราษฎร์บำเพ็ญ แขวง/ตำบล : สามเสนนอก เขต/ตำบล : เขตห้วยขวาง

จังหวัด : กรุงเทพมหานคร โทรศัพท์ : 0822941923 โทรสาร :

มี : นิติบุคคลอาคารชุด รัชดาซิตี้ 18(2) เป็นเจ้าของหรือผู้ครอบครองแหล่งกำเนิดมลพิษ

ประกอบกิจการประเภท : อาคารชุด

ประเภทย่อย : ประเภท ข ตั้งแต่ 100 ห้องแต่ไม่ถึง 500 จำนวนห้อง : 144 ห้อง

สังกัด : เอกชน

ใบอนุญาตเลขที่ (ถ้ามี) : 7/2550 ออกให้โดย : สำนักงานที่ดินกรุงเทพมหานคร หมดอายุ : วว/ดด/ปปปป

ในการนี้ ขอรายงานสรุปผลการทำงานของระบบบำบัดน้ำเสีย ของแหล่งกำเนิดมลพิษสำหรับ เดือน มกราคม พ.ศ. 2567 ตามที่ได้กำหนดในมาตรา 80 แห่งพระราชบัญญัติส่งเสริมและรักษาคุณภาพสิ่งแวดล้อมแห่งชาติ พ.ศ. 2535 ในฐานะ

ลงชื่อ [redacted] เจ้าของหรือผู้ครอบครองแหล่งกำเนิดมลพิษ

ลงชื่อ _____ ผู้ควบคุมระบบบำบัดน้ำเสีย

ใบอนุญาตเลขที่ _____ หมดอายุ _____

ออกให้โดย _____

ลงชื่อ _____ ผู้รับจ้างให้บริการบำบัดน้ำเสีย

ใบอนุญาตเลขที่ _____ หมดอายุ _____

ออกให้โดย _____

2. ข้อมูลเกี่ยวกับระบบน้ำเสีย และแหล่งรองรับน้ำทิ้ง

(1) ประเภท / ชนิดของระบบบำบัดน้ำเสีย ความสามารถในการบำบัดน้ำเสีย

1. อื่นๆ ระบุ แบบถังน้ำบำบัดเชื้อสำเร็จรูป แบบชนิดไร้อากาศ 23.43 ลบ.ม./วัน

(2) การทำงานของระบบบำบัดน้ำเสีย [X] แบบต่อเนื่อง 24 ชั่วโมง/วัน

[ ] แบบไม่ต่อเนื่อง (ระบุ)

(3) อุปกรณ์และเครื่องมือที่ใช้ในระบบบำบัดน้ำเสีย [ ] เครื่องสูบน้ำ [ ] ระบบเติมอากาศ

[ ] เครื่องกวน/ผสมน้ำเสีย [ ] เครื่องกวน/ผสมสารเคมี

[ ] เครื่องสูบตะกอน [X] อื่นๆ BIO MEDIA ถังกลางชีวภาพและหัวเชื้อจุลินทรีย์

[ ] อื่นๆ

[ ] อื่นๆ

(4) แหล่งรองรับน้ำทิ้ง (ระบุ) ท่อระบายน้ำสาธารณะ

(5) วิธีจัดการตะกอนที่เกิดขึ้นจากระบบบำบัดน้ำเสียและวิธีการกำจัด จ้างบริษัทเอกชนเข้ามาช่วยดำเนินการ

3. สรุปผลการทำงานของระบบบำบัดน้ำเสียเป็นรายเดือน

(1) ปริมาณการใช้ไฟฟ้าของระบบบำบัดน้ำเสีย (หน่วย) 0.000 หน่วย

(2) ปริมาณน้ำใช้ในทุกกิจกรรมของแหล่งกำเนิดมลพิษ (ลบ.ม.) 818.000 ลบ.ม.

(3) ปริมาณน้ำเสียที่เข้าระบบบำบัดน้ำเสีย (ลบ.ม.) 654.400 ลบ.ม.

(4) การระบายน้ำทิ้งจากระบบบำบัดน้ำเสีย [X] ระบายทุกวัน

[ ] ระบายบางวัน (ระบุจำนวนวันที่ระบาย) วัน

[ ] ไม่ระบายเลย

(5) ปริมาณสารเคมี หรือสารสกัดชีวภาพที่ใช้ ปริมาณ หน่วย

1. 0.000 กิโลกรัม

(6) การทำงานของระบบบำบัดน้ำเสีย

ระบบบำบัดน้ำเสีย [X] ปกติ [ ] ผิดปกติ

อื่นๆ BIO MEDIA ถังกลางชีวภาพและหัวเชื้อจุลินทรีย์ [X] ปกติ [ ] ผิดปกติ

(7) ปริมาณตะกอนส่วนเกินที่เกิดขึ้นจากระบบบำบัดน้ำเสียที่นำไปกำจัด 0.00 กิโลกรัม

(8) ปัญหา อุปสรรค และแนวทางแก้ไข

คำเตือน ๑. เจ้าของหรือผู้ครอบครองแหล่งกำเนิดมลพิษ ผู้ควบคุมระบบบำบัดน้ำเสีย หรือผู้รับจ้างให้บริการบำบัดน้ำเสียผู้ใดไม่จัดเก็บสถิติ ข้อมูล หรือไม่ทำบันทึกหรือรายงานตามมาตรา ๘๐ ต้องระวางโทษจำคุกไม่เกินหนึ่งเดือน หรือปรับไม่เกินหนึ่งหมื่นบาท หรือทั้งจำทั้งปรับตามมาตรา ๑๐๖

๒. ผู้ควบคุมระบบบำบัดน้ำเสียหรือผู้รับจ้างให้บริการบำบัดน้ำเสียผู้ใดทำบันทึกหรือรายงานโดยแสดงข้อความอันเป็นเท็จ ต้องระวางโทษจำคุกไม่เกินหนึ่งปี หรือปรับไม่เกินหนึ่งแสนบาท หรือทั้งจำทั้งปรับตามมาตรา ๑๐๗

สถิติและข้อมูลที่เก็บจากแหล่งกำเนิดมลพิษ															
วัน เดือน ปี	ปริมาณการใช้ไฟฟ้าของระบบบำบัดน้ำเสีย (หน่วย)	ปริมาณน้ำใช้ในทุกกิจกรรมของแหล่งกำเนิดมลพิษ (ลบ.ม.)	ปริมาณน้ำเสียที่เข้าระบบบำบัดน้ำเสีย (ลบ.ม.)	การระบายน้ำทิ้งจากระบบบำบัดน้ำเสีย ระบาย / ไม่ระบาย	ปริมาณสารเคมีหรือสารสกัดชีวภาพที่ใช้ (ชื่อ/ปริมาณ) (ลิตร/กิโลกรัม)	การทำงานของระบบบำบัดน้ำเสีย							ปริมาณตะกอนส่วนเกินที่เกิดขึ้นจากระบบบำบัดน้ำเสียที่นำไปกำจัด (ลบ.ม.)	ปัญหาอุปสรรคและแนวทางแก้ไข	ลายมือชื่อผู้บันทึก
						ระบบบำบัดน้ำเสีย (ปกติ/มีคปกติ)	เครื่องสูบน้ำ (ปกติ/มีคปกติ)	เครื่องเติมอากาศ (ปกติ/มีคปกติ)	เครื่องกวน/ผสมน้ำเสีย (ปกติ/มีคปกติ)	เครื่องกวน/ผสมสารเคมี (ปกติ/มีคปกติ)	เครื่องสูบตะกอน (ปกติ/มีคปกติ)	อื่นๆ (ระบุ) (ปกติ/มีคปกติ)			
1/02/2567	-	38	30	ระบาย	-	ปกติ	-	-	-	-	-	-	-	-	[redacted]
2/02/2567	-	37	23	ระบาย	-	ปกติ	-	-	-	-	-	-	-	-	[redacted]
3/02/2567	-	34	26	ระบาย	-	ปกติ	-	-	-	-	-	-	-	-	[redacted]
4/02/2567	-	38	25	ระบาย	-	ปกติ	-	-	-	-	-	-	-	-	[redacted]
5/02/2567	-	36	29	ระบาย	-	ปกติ	-	-	-	-	-	-	-	-	[redacted]
6/02/2567	-	36	29	ระบาย	-	ปกติ	-	-	-	-	-	-	-	-	[redacted]
7/02/2567	-	37	30	ระบาย	-	ปกติ	-	-	-	-	-	-	-	-	[redacted]
8/02/2567	-	35	28	ระบาย	-	ปกติ	-	-	-	-	-	-	-	-	[redacted]
9/02/2567	-	36	29	ระบาย	-	ปกติ	-	-	-	-	-	-	-	-	[redacted]
10/02/2567	-	38	30	ระบาย	-	ปกติ	-	-	-	-	-	-	-	-	[redacted]
11/02/2567	-	34	27	ระบาย	-	ปกติ	-	-	-	-	-	-	-	-	[redacted]
12/02/2567	-	35	28	ระบาย	-	ปกติ	-	-	-	-	-	-	-	-	[redacted]
13/02/2567	-	36	29	ระบาย	-	ปกติ	-	-	-	-	-	-	-	-	[redacted]
14/02/2567	-	35	28	ระบาย	-	ปกติ	-	-	-	-	-	-	-	-	[redacted]
15/02/2567	-	34	27	ระบาย	-	ปกติ	-	-	-	-	-	-	-	-	[redacted]
16/02/2567	-	33	26	ระบาย	-	ปกติ	-	-	-	-	-	-	-	-	[redacted]
17/02/2567	-	35	28	ระบาย	-	ปกติ	-	-	-	-	-	-	-	-	[redacted]
18/02/2567	-	37	30	ระบาย	-	ปกติ	-	-	-	-	-	-	-	-	[redacted]
19/02/2567	-	38	30	ระบาย	-	ปกติ	-	-	-	-	-	-	-	-	[redacted]
20/02/2567	-	35	28	ระบาย	-	ปกติ	-	-	-	-	-	-	-	-	[redacted]
21/02/2567	-	36	29	ระบาย	-	ปกติ	-	-	-	-	-	-	-	-	[redacted]
22/02/2567	-	37	30	ระบาย	-	ปกติ	-	-	-	-	-	-	-	-	[redacted]
23/02/2567	-	38	30	ระบาย	-	ปกติ	-	-	-	-	-	-	-	-	[redacted]

สถิติและข้อมูลที่เก็บจากแหล่งกำเนิดมลพิษ															
วัน เดือน ปี	ปริมาณการใช้ไฟฟ้าของระบบบำบัดน้ำเสีย (หน่วย)	ปริมาณน้ำใช้ในทุกกิจกรรมของแหล่งกำเนิดมลพิษ (ลบ.ม.)	ปริมาณน้ำเสียที่เข้าระบบบำบัดน้ำเสีย (ลบ.ม.)	การระบายน้ำทิ้งจากระบบบำบัดน้ำเสีย ระบาย / ไม่ระบาย	ปริมาณสารเคมีหรือสารสกัดชีวภาพที่ใช้ (ชื่อ/ปริมาณ) (ลิตร/กิโลกรัม)	การทำงานของระบบบำบัดน้ำเสีย							ปริมาณตะกอนส่วนเกินที่เกิดขึ้นจากระบบบำบัดน้ำเสียที่นำไปกำจัด (ลบ.ม.)	ปัญหาอุปสรรคและแนวทางแก้ไข	ลายมือชื่อผู้บันทึก
						ระบบบำบัดน้ำเสีย (ปกติ/มีคปกติ)	เครื่องสูบน้ำ (ปกติ/มีคปกติ)	เครื่องเติมอากาศ (ปกติ/มีคปกติ)	เครื่องกวน/ผสมน้ำเสีย (ปกติ/มีคปกติ)	เครื่องกวน/ผสมสารเคมี (ปกติ/มีคปกติ)	เครื่องสูบตะกอน (ปกติ/มีคปกติ)	อื่นๆ (ระบุ) (ปกติ/มีคปกติ)			
24/02/2567	-	36	29	ระบาย	-	ปกติ	-	-	-	-	-	-	-	-	[redacted]
25/02/2567	-	36	29	ระบาย	-	ปกติ	-	-	-	-	-	-	-	-	[redacted]
26/02/2567	-	38	30	ระบาย	-	ปกติ	-	-	-	-	-	-	-	-	[redacted]
27/02/2567	-	37	30	ระบาย	-	ปกติ	-	-	-	-	-	-	-	-	[redacted]
28/02/2567	-	38	30	ระบาย	-	ปกติ	-	-	-	-	-	-	-	-	[redacted]
29/02/2567	-	36	29	ระบาย	-	ปกติ	-	-	-	-	-	-	-	-	[redacted]

รายงานสรุปผลการทำงานของระบบบำบัดน้ำเสีย

ชื่อแหล่งกำเนิดมลพิษ : นิติบุคคลอาคารชุด รัชดาซิตี้ 18(2)

แหล่งกำเนิดมลพิษ ตั้งอยู่เลขที่ : 832 หมู่ที่ : ซอย : อยู่เจริญ29

ถนน : ประชาราษฎร์บำเพ็ญ แขวง/ตำบล : สามเสนนอก เขต/ตำบล : เขตห้วยขวาง

จังหวัด : กรุงเทพมหานคร โทรศัพท์ : 0822941923 โทรสาร :

มี : นิติบุคคลอาคารชุด รัชดาซิตี้ 18(2) เป็นเจ้าของหรือผู้ครอบครองแหล่งกำเนิดมลพิษ

ประกอบกิจการประเภท : อาคารชุด

ประเภทย่อย : ประเภท ข ตั้งแต่ 100 ห้องแต่ไม่ถึง 500 จำนวนห้อง : 144 ห้อง

สังกัด : เอกชน

ใบอนุญาตเลขที่ (ถ้ามี) : 7/2550 ออกให้โดย : สำนักงานที่ดินกรุงเทพมหานคร หมดอายุ : วว/ดด/ปปปป

ในการนี้ ขอรายงานสรุปผลการทำงานของระบบบำบัดน้ำเสีย ของแหล่งกำเนิดมลพิษสำหรับ เดือน มีนาคม พ.ศ. 2567 ตามที่ได้กำหนดในมาตรา 80 แห่งพระราชบัญญัติส่งเสริมและรักษาคุณภาพสิ่งแวดล้อมแห่งชาติ พ.ศ. 2535 ในฐานะ

ลงชื่อ [redacted] เจ้าของหรือผู้ครอบครองแหล่งกำเนิดมลพิษ

ลงชื่อ _____ ผู้ควบคุมระบบบำบัดน้ำเสีย

ใบอนุญาตเลขที่ _____ หมดอายุ _____

ออกให้โดย _____

ลงชื่อ _____ ผู้รับจ้างให้บริการบำบัดน้ำเสีย

ใบอนุญาตเลขที่ _____ หมดอายุ _____

ออกให้โดย _____

2. ข้อมูลเกี่ยวกับระบบน้ำเสีย และแหล่งรองรับน้ำทิ้ง

(1) ประเภท / ชนิดของระบบบำบัดน้ำเสีย ความสามารถในการบำบัดน้ำเสีย

1. อื่นๆ ระบุ แบบถังน้ำบำบัดเชื้อสำเร็จรูป แบบชนิดไร้อากาศ 23.51 ลบ.ม./วัน

(2) การทำงานของระบบบำบัดน้ำเสีย [X] แบบต่อเนื่อง 24 ชั่วโมง/วัน

[ ] แบบไม่ต่อเนื่อง (ระบุ)

(3) อุปกรณ์และเครื่องมือที่ใช้ในระบบบำบัดน้ำเสีย [ ] เครื่องสูบน้ำ [ ] ระบบเติมอากาศ

[ ] เครื่องกวน/ผสมน้ำเสีย [ ] เครื่องกวน/ผสมสารเคมี

[ ] เครื่องสูบตะกอน [X] อื่นๆ BIO MEDIA ถังกลางชีวภาพและหัวเชื้อจุลินทรีย์

[ ] อื่นๆ

[ ] อื่นๆ

(4) แหล่งรองรับน้ำทิ้ง (ระบุ) ท่อระบายน้ำสาธารณะ

(5) วิธีจัดการตะกอนที่เกิดขึ้นจากระบบบำบัดน้ำเสียและวิธีการกำจัด จ้างบริษัทเอกชนเข้ามาช่วยดำเนินการ

3. สรุปผลการทำงานของระบบบำบัดน้ำเสียเป็นรายเดือน

(1) ปริมาณการใช้ไฟฟ้าของระบบบำบัดน้ำเสีย (หน่วย) 0.000 หน่วย

(2) ปริมาณน้ำใช้ในทุกกิจกรรมของแหล่งกำเนิดมลพิษ (ลบ.ม.) 818.000 ลบ.ม.

(3) ปริมาณน้ำเสียที่เข้าระบบบำบัดน้ำเสีย (ลบ.ม.) 654.400 ลบ.ม.

(4) การระบายน้ำทิ้งจากระบบบำบัดน้ำเสีย [X] ระบายทุกวัน

[ ] ระบายบางวัน (ระบุจำนวนวันที่ระบาย) วัน

[ ] ไม่ระบายเลย

(5) ปริมาณสารเคมี หรือสารสกัดชีวภาพที่ใช้ ปริมาณ หน่วย

1. 0.000 กิโลกรัม

(6) การทำงานของระบบบำบัดน้ำเสีย

ระบบบำบัดน้ำเสีย [X] ปกติ [ ] ผิดปกติ

อื่นๆ BIO MEDIA ถังกลางชีวภาพและหัวเชื้อจุลินทรีย์ [X] ปกติ [ ] ผิดปกติ

(7) ปริมาณตะกอนส่วนเกินที่เกิดขึ้นจากระบบบำบัดน้ำเสียที่นำไปกำจัด 0.00 กิโลกรัม

(8) ปัญหา อุปสรรค และแนวทางแก้ไข

คำเตือน ๑. เจ้าของหรือผู้ครอบครองแหล่งกำเนิดมลพิษ ผู้ควบคุมระบบบำบัดน้ำเสีย หรือผู้รับจ้างให้บริการบำบัดน้ำเสียผู้ใดไม่จัดเก็บสถิติ ข้อมูล หรือไม่ทำบันทึกหรือรายงานตามมาตรา ๘๐ ต้องระวางโทษจำคุกไม่เกินหนึ่งเดือน หรือปรับไม่เกินหนึ่งหมื่นบาท หรือทั้งจำทั้งปรับตามมาตรา ๑๐๖

๒. ผู้ควบคุมระบบบำบัดน้ำเสียหรือผู้รับจ้างให้บริการบำบัดน้ำเสียผู้ใดทำบันทึกหรือรายงานโดยแสดงข้อความอันเป็นเท็จ ต้องระวางโทษจำคุกไม่เกินหนึ่งปี หรือปรับไม่เกินหนึ่งแสนบาท หรือทั้งจำทั้งปรับตามมาตรา ๑๐๗

สถิติและข้อมูลที่เก็บจากแหล่งกำเนิดมลพิษ

วัน เดือน ปี	ปริมาณการใช้ไฟฟ้าของระบบบำบัดน้ำเสีย (หน่วย)	ปริมาณน้ำใช้ในทุกกิจกรรมของแหล่งกำเนิดมลพิษ (ลบ.ม.)	ปริมาณน้ำเสียที่เข้าระบบบำบัดน้ำเสีย (ลบ.ม.)	การระบายน้ำทิ้งจากระบบบำบัดน้ำเสีย ระบาย / ไม่ระบาย	ปริมาณสารเคมีหรือสารสกัดชีวภาพที่ใช้ (ชื่อ/ปริมาณ) (ลิตร/กิโลกรัม)	การทำงานของระบบบำบัดน้ำเสีย							ปริมาณตะกอนส่วนเกินที่เกิดขึ้นจากระบบบำบัดน้ำเสียที่นำไปกำจัด (ลบ.ม.)	ปัญหาอุปสรรคและแนวทางแก้ไข	ลายมือชื่อผู้บันทึก
						ระบบบำบัดน้ำเสีย (ปกติ/มีคปกติ)	เครื่องสูบน้ำ (ปกติ/มีคปกติ)	เครื่องเติมอากาศ (ปกติ/มีคปกติ)	เครื่องกวน/ผสมน้ำเสีย (ปกติ/มีคปกติ)	เครื่องกวน/ผสมสารเคมี (ปกติ/มีคปกติ)	เครื่องสูบตะกอน (ปกติ/มีคปกติ)	อื่นๆ (ระบุ) (ปกติ/มีคปกติ)			
01/03/2567	-	28	22	ระบาย	-	ปกติ	-	-	-	-	-	-	-	-	[redacted]
02/03/2567	-	26	21	ระบาย	-	ปกติ	-	-	-	-	-	-	-	-	[redacted]
03/03/2567	-	29	23	ระบาย	-	ปกติ	-	-	-	-	-	-	-	-	[redacted]
04/03/2567	-	26	21	ระบาย	-	ปกติ	-	-	-	-	-	-	-	-	[redacted]
05/03/2567	-	27	22	ระบาย	-	ปกติ	-	-	-	-	-	-	-	-	[redacted]
06/03/2567	-	26	21	ระบาย	-	ปกติ	-	-	-	-	-	-	-	-	[redacted]
07/03/2567	-	28	22	ระบาย	-	ปกติ	-	-	-	-	-	-	-	-	[redacted]
08/03/2567	-	30	24	ระบาย	-	ปกติ	-	-	-	-	-	-	-	-	[redacted]
09/03/2567	-	32	26	ระบาย	-	ปกติ	-	-	-	-	-	-	-	-	[redacted]
10/03/2567	-	32	26	ระบาย	-	ปกติ	-	-	-	-	-	-	-	-	[redacted]
11/03/2567	-	33	26	ระบาย	-	ปกติ	-	-	-	-	-	-	-	-	[redacted]
12/03/2567	-	30	24	ระบาย	-	ปกติ	-	-	-	-	-	-	-	-	[redacted]
13/03/2567	-	30	24	ระบาย	-	ปกติ	-	-	-	-	-	-	-	-	[redacted]
14/03/2567	-	34	27	ระบาย	-	ปกติ	-	-	-	-	-	-	-	-	[redacted]
15/03/2567	-	33	26	ระบาย	-	ปกติ	-	-	-	-	-	-	-	-	[redacted]
16/03/2567	-	31	25	ระบาย	-	ปกติ	-	-	-	-	-	-	-	-	[redacted]
17/03/2567	-	32	26	ระบาย	-	ปกติ	-	-	-	-	-	-	-	-	[redacted]
18/03/2567	-	31	25	ระบาย	-	ปกติ	-	-	-	-	-	-	-	-	[redacted]
19/03/2567	-	34	27	ระบาย	-	ปกติ	-	-	-	-	-	-	-	-	[redacted]
20/03/2567	-	29	23	ระบาย	-	ปกติ	-	-	-	-	-	-	-	-	[redacted]
21/03/2567	-	30	24	ระบาย	-	ปกติ	-	-	-	-	-	-	-	-	[redacted]
22/03/2567	-	26	21	ระบาย	-	ปกติ	-	-	-	-	-	-	-	-	[redacted]
23/03/2567	-	28	22	ระบาย	-	ปกติ	-	-	-	-	-	-	-	-	[redacted]

สถิติและข้อมูลที่เก็บจากแหล่งกำเนิดมลพิษ

วัน เดือน ปี	ปริมาณการใช้ไฟฟ้าของระบบบำบัดน้ำเสีย (หน่วย)	ปริมาณน้ำใช้ในทุกกิจกรรมของแหล่งกำเนิดมลพิษ (ลบ.ม.)	ปริมาณน้ำเสียที่เข้าระบบบำบัดน้ำเสีย (ลบ.ม.)	การระบายน้ำทิ้งจากระบบบำบัดน้ำเสีย ระบาย / ไม่ระบาย	ปริมาณสารเคมีหรือสารสกัดชีวภาพที่ใช้ (ชื่อ/ปริมาณ) (ลิตร/กิโลกรัม)	การทำงานของระบบบำบัดน้ำเสีย							ปริมาณตะกอนส่วนเกินที่เกิดขึ้นจากระบบบำบัดน้ำเสียที่นำไปกำจัด (ลบ.ม.)	ปัญหาอุปสรรคและแนวทางแก้ไข	ลายมือชื่อผู้บันทึก
						ระบบบำบัดน้ำเสีย (ปกติ/มีคปกติ)	เครื่องสูบน้ำ (ปกติ/มีคปกติ)	เครื่องเติมอากาศ (ปกติ/มีคปกติ)	เครื่องกวน/ผสมน้ำเสีย (ปกติ/มีคปกติ)	เครื่องกวน/ผสมสารเคมี (ปกติ/มีคปกติ)	เครื่องสูบตะกอน (ปกติ/มีคปกติ)	อื่นๆ (ระบุ) (ปกติ/มีคปกติ)			
24/03/2567	-	25	20	ระบาย	-	ปกติ	-	-	-	-	-	-	-	-	[redacted]
25/03/2567	-	27	22	ระบาย	-	ปกติ	-	-	-	-	-	-	-	-	[redacted]
26/03/2567	-	28	22	ระบาย	-	ปกติ	-	-	-	-	-	-	-	-	[redacted]
27/03/2567	-	27	22	ระบาย	-	ปกติ	-	-	-	-	-	-	-	-	[redacted]
28/03/2567	-	29	23	ระบาย	-	ปกติ	-	-	-	-	-	-	-	-	[redacted]
29/03/2567	-	26	21	ระบาย	-	ปกติ	-	-	-	-	-	-	-	-	[redacted]
30/03/2567	-	32	26	ระบาย	-	ปกติ	-	-	-	-	-	-	-	-	[redacted]
31/03/2567		32	26	ระบาย	-	ปกติ	-	-	-	-	-	-	-	-	[redacted]

รายงานสรุปผลการทำงานของระบบบำบัดน้ำเสีย

ชื่อแหล่งกำเนิดมลพิษ : นิติบุคคลอาคารชุด รัชดาซิตี้ 18(2)

แหล่งกำเนิดมลพิษ ตั้งอยู่เลขที่ : 832 หมู่ที่ : ซอย : อยู่เจริญ29

ถนน : ประชาราษฎร์บำเพ็ญ แขวง/ตำบล : สามเสนนอก เขต/ตำบล : เขตห้วยขวาง

จังหวัด : กรุงเทพมหานคร โทรศัพท์ : 0822941923 โทรสาร :

มี : เป็นเจ้าของหรือผู้ครอบครองแหล่งกำเนิดมลพิษ

ประกอบกิจการประเภท : อาคารชุด

ประเภทย่อย : ประเภท ข ตั้งแต่ 100 ห้องแต่ไม่ถึง 500 จำนวนห้อง : 144 ห้อง

สังกัด : เอกชน

ใบอนุญาตเลขที่ (ถ้ามี) : 7/2550 ออกให้โดย : สำนักงานที่ดินกรุงเทพมหานคร หมดอายุ : วว/ดด/ปปปป

ในการนี้ ขอรายงานสรุปผลการทำงานของระบบบำบัดน้ำเสีย ของแหล่งกำเนิดมลพิษสำหรับ เดือน เมษายน พ.ศ. 2567 ตามที่ได้กำหนดในมาตรา 80 แห่งพระราชบัญญัติส่งเสริมและรักษาคุณภาพสิ่งแวดล้อมแห่งชาติ พ.ศ. 2535 ในฐานะ

ลงชื่อ [redacted] เจ้าของหรือผู้ครอบครองแหล่งกำเนิดมลพิษ

ลงชื่อ _____ ผู้ควบคุมระบบบำบัดน้ำเสีย

ใบอนุญาตเลขที่ _____ หมดอายุ _____

ออกให้โดย _____

ลงชื่อ _____ ผู้รับจ้างให้บริการบำบัดน้ำเสีย

ใบอนุญาตเลขที่ _____ หมดอายุ _____

ออกให้โดย _____

2. ข้อมูลเกี่ยวกับระบบน้ำเสีย และแหล่งรองรับน้ำทิ้ง

(1) ประเภท / ชนิดของระบบบำบัดน้ำเสีย ความสามารถในการบำบัดน้ำเสีย

1. อื่นๆ ระบุ แบบถังน้ำบำบัดเชื้อสำเร็จรูป แบบชนิดไร้อากาศ 24.11 ลบ.ม./วัน

(2) การทำงานของระบบบำบัดน้ำเสีย [X] แบบต่อเนื่อง 24 ชั่วโมง/วัน

[ ] แบบไม่ต่อเนื่อง (ระบุ)

(3) อุปกรณ์และเครื่องมือที่ใช้ในระบบบำบัดน้ำเสีย [ ] เครื่องสูบน้ำ [ ] ระบบเติมอากาศ

[ ] เครื่องกวน/ผสมน้ำเสีย [ ] เครื่องกวน/ผสมสารเคมี

[ ] เครื่องสูบตะกอน [X] อื่นๆ BIO MEDIA ถังกลางชีวภาพและหัวเชื้อจุลินทรีย์

[ ] อื่นๆ

[ ] อื่นๆ

(4) แหล่งรองรับน้ำทิ้ง (ระบุ) ท่อระบายน้ำสาธารณะ

(5) วิธีจัดการตะกอนที่เกิดขึ้นจากระบบบำบัดน้ำเสียและวิธีการกำจัด จ้างบริษัทเอกชนเข้ามาช่วยดำเนินการ

3. สรุปผลการทำงานของระบบบำบัดน้ำเสียเป็นรายเดือน

(1) ปริมาณการใช้ไฟฟ้าของระบบบำบัดน้ำเสีย (หน่วย) 0.000 หน่วย

(2) ปริมาณน้ำใช้ในทุกกิจกรรมของแหล่งกำเนิดมลพิษ (ลบ.ม.) 0.000 ลบ.ม.

(3) ปริมาณน้ำเสียที่เข้าระบบบำบัดน้ำเสีย (ลบ.ม.) 654.400 ลบ.ม.

(4) การระบายน้ำทิ้งจากระบบบำบัดน้ำเสีย [X] ระบายทุกวัน

[ ] ระบายบางวัน (ระบุจำนวนวันที่ระบาย) วัน

[ ] ไม่ระบายเลย

(5) ปริมาณสารเคมี หรือสารสกัดชีวภาพที่ใช้ ปริมาณ หน่วย

1. 0.000 กิโลกรัม

(6) การทำงานของระบบบำบัดน้ำเสีย

ระบบบำบัดน้ำเสีย [X] ปกติ [ ] ผิดปกติ

อื่นๆ BIO MEDIA ถังกลางชีวภาพและหัวเชื้อจุลินทรีย์ [X] ปกติ [ ] ผิดปกติ

(7) ปริมาณตะกอนส่วนเกินที่เกิดขึ้นจากระบบบำบัดน้ำเสียที่นำไปกำจัด 0.00 กิโลกรัม

(8) ปัญหา อุปสรรค และแนวทางแก้ไข

คำเตือน ๑. เจ้าของหรือผู้ครอบครองแหล่งกำเนิดมลพิษ ผู้ควบคุมระบบบำบัดน้ำเสีย หรือผู้รับจ้างให้บริการบำบัดน้ำเสียผู้ใดไม่จัดเก็บสถิติ ข้อมูล หรือไม่ทำบันทึกหรือรายงานตามมาตรา ๘๐ ต้องระวางโทษจำคุกไม่เกินหนึ่งเดือน หรือปรับไม่เกินหนึ่งหมื่นบาท หรือทั้งจำทั้งปรับตามมาตรา ๑๐๖

๒. ผู้ควบคุมระบบบำบัดน้ำเสียหรือผู้รับจ้างให้บริการบำบัดน้ำเสียผู้ใดทำบันทึกหรือรายงานโดยแสดงข้อความอันเป็นเท็จ ต้องระวางโทษจำคุกไม่เกินหนึ่งปี หรือปรับไม่เกินหนึ่งแสนบาท หรือทั้งจำทั้งปรับตามมาตรา ๑๐๗

สถิติและข้อมูลที่เก็บจากแหล่งกำเนิดมลพิษ															
วัน เดือน ปี	ปริมาณการใช้ไฟฟ้าของระบบบำบัดน้ำเสีย (หน่วย)	ปริมาณน้ำใช้ในทุกกิจกรรมของแหล่งกำเนิดมลพิษ (ลบ.ม.)	ปริมาณน้ำเสียที่เข้าระบบบำบัดน้ำเสีย (ลบ.ม.)	การระบายน้ำทิ้งจากระบบบำบัดน้ำเสีย ระบาย / ไม่ระบาย	ปริมาณสารเคมีหรือสารกัดชีวภาพที่ใช้ (ชื่อ/ปริมาณ) (ลิตร/กิโลกรัม)	การทำงานของระบบบำบัดน้ำเสีย							ปริมาณตะกอนส่วนเกินที่เกิดขึ้นจากระบบบำบัดน้ำเสียที่นำไปกำจัด (ลบ.ม.)	ปัญหาอุปสรรคและแนวทางแก้ไข	ลายมือชื่อผู้บันทึก
						ระบบบำบัดน้ำเสีย (ปกติ/ผิดปกติ)	เครื่องสูบน้ำ (ปกติ/ผิดปกติ)	เครื่องเติมอากาศ (ปกติ/ผิดปกติ)	เครื่องกวน/ผสมน้ำเสีย (ปกติ/ผิดปกติ)	เครื่องกวน/ผสมสารเคมี (ปกติ/ผิดปกติ)	เครื่องสูบตะกอน (ปกติ/ผิดปกติ)	อื่นๆ (ระบุ) (ปกติ/ผิดปกติ)			
01/04/2567	-	30	24	ระบาย	-	ปกติ	-	-	-	-	-	-	-	-	[redacted]
02/04/2567	-	29	23	ระบาย	-	ปกติ	-	-	-	-	-	-	-	-	[redacted]
03/04/2567	-	31	25	ระบาย	-	ปกติ	-	-	-	-	-	-	-	-	[redacted]
04/04/2567	-	26	21	ระบาย	-	ปกติ	-	-	-	-	-	-	-	-	[redacted]
05/04/2567	-	27	22	ระบาย	-	ปกติ	-	-	-	-	-	-	-	-	[redacted]
06/04/2567	-	30	24	ระบาย	-	ปกติ	-	-	-	-	-	-	-	-	[redacted]
07/04/2567	-	32	26	ระบาย	-	ปกติ	-	-	-	-	-	-	-	-	[redacted]
08/04/2567	-	30	24	ระบาย	-	ปกติ	-	-	-	-	-	-	-	-	[redacted]
09/04/2567	-	28	22	ระบาย	-	ปกติ	-	-	-	-	-	-	-	-	[redacted]
10/04/2567	-	32	26	ระบาย	-	ปกติ	-	-	-	-	-	-	-	-	[redacted]
11/04/2567	-	29	23	ระบาย	-	ปกติ	-	-	-	-	-	-	-	-	[redacted]
12/04/2567	-	30	24	ระบาย	-	ปกติ	-	-	-	-	-	-	-	-	[redacted]
13/04/2567	-	30	24	ระบาย	-	ปกติ	-	-	-	-	-	-	-	-	[redacted]
14/04/2567	-	32	26	ระบาย	-	ปกติ	-	-	-	-	-	-	-	-	[redacted]
15/04/2567	-	32	26	ระบาย	-	ปกติ	-	-	-	-	-	-	-	-	[redacted]
16/04/2567	-	31	25	ระบาย	-	ปกติ	-	-	-	-	-	-	-	-	[redacted]
17/04/2567	-	32	26	ระบาย	-	ปกติ	-	-	-	-	-	-	-	-	[redacted]
18/04/2567	-	31	25	ระบาย	-	ปกติ	-	-	-	-	-	-	-	-	[redacted]
19/04/2567	-	32	26	ระบาย	-	ปกติ	-	-	-	-	-	-	-	-	[redacted]
20/04/2567	-	30	24	ระบาย	-	ปกติ	-	-	-	-	-	-	-	-	[redacted]
21/04/2567	-	30	24	ระบาย	-	ปกติ	-	-	-	-	-	-	-	-	[redacted]
22/04/2567	-	32	26	ระบาย	-	ปกติ	-	-	-	-	-	-	-	-	[redacted]
23/04/2567	-	28	22	ระบาย	-	ปกติ	-	-	-	-	-	-	-	-	[redacted]

สถิติและข้อมูลที่เก็บจากแหล่งกำเนิดมลพิษ															
วัน เดือน ปี	ปริมาณการใช้ไฟฟ้าของระบบบำบัดน้ำเสีย (หน่วย)	ปริมาณน้ำใช้ในทุกกิจกรรมของแหล่งกำเนิดมลพิษ (ลบ.ม.)	ปริมาณน้ำเสียที่เข้าระบบบำบัดน้ำเสีย (ลบ.ม.)	การระบายน้ำทิ้งจากระบบบำบัดน้ำเสีย ระบาย / ไม่ระบาย	ปริมาณสารเคมีหรือสารกัดชีวภาพที่ใช้ (ชื่อ/ปริมาณ) (ลิตร/กิโลกรัม)	การทำงานของระบบบำบัดน้ำเสีย							ปริมาณตะกอนส่วนเกินที่เกิดขึ้นจากระบบบำบัดน้ำเสียที่นำไปกำจัด (ลบ.ม.)	ปัญหาอุปสรรคและแนวทางแก้ไข	ลายมือชื่อผู้บันทึก
						ระบบบำบัดน้ำเสีย (ปกติ/ผิดปกติ)	เครื่องสูบน้ำ (ปกติ/ผิดปกติ)	เครื่องเติมอากาศ (ปกติ/ผิดปกติ)	เครื่องกวน/ผสมน้ำเสีย (ปกติ/ผิดปกติ)	เครื่องกวน/ผสมสารเคมี (ปกติ/ผิดปกติ)	เครื่องสูบตะกอน (ปกติ/ผิดปกติ)	อื่นๆ (ระบุ) (ปกติ/ผิดปกติ)			
24/04/2567	-	29	23	ระบาย	-	ปกติ	-	-	-	-	-	-	-	-	[redacted]
25/04/2567	-	30	24	ระบาย	-	ปกติ	-	-	-	-	-	-	-	-	[redacted]
26/04/2567	-	29	23	ระบาย	-	ปกติ	-	-	-	-	-	-	-	-	[redacted]
27/04/2567	-	30	24	ระบาย	-	ปกติ	-	-	-	-	-	-	-	-	[redacted]
28/04/2567	-	29	23	ระบาย	-	ปกติ	-	-	-	-	-	-	-	-	[redacted]
29/04/2567	-	31	25	ระบาย	-	ปกติ	-	-	-	-	-	-	-	-	[redacted]
30/04/2567	-	32	26	ระบาย	-	ปกติ	-	-	-	-	-	-	-	-	[redacted]

รายงานสรุปผลการทำงานของระบบบำบัดน้ำเสีย

ชื่อแหล่งกำเนิดมลพิษ : นิติบุคคลอาคารชุด รัชดาซิตี้ 18(2)

แหล่งกำเนิดมลพิษ ตั้งอยู่เลขที่ : 832 หมู่ที่ : ซอย : อยู่เจริญ29

ถนน : ประชาราษฎร์บำเพ็ญ แขวง/ตำบล : สามเสนนอก เขต/ตำบล : เขตห้วยขวาง

จังหวัด : กรุงเทพมหานคร โทรศัพท์ : 0822941923 โทรสาร :

มี : เป็นเจ้าของหรือผู้ครอบครองแหล่งกำเนิดมลพิษ

ประกอบกิจการประเภท : อาคารชุด

ประเภทย่อย : ประเภท ข ตั้งแต่ 100 ห้องแต่ไม่ถึง 500 จำนวนห้อง : 144 ห้อง

สังกัด : เอกชน

ใบอนุญาตเลขที่ (ถ้ามี) : 7/2550 ออกให้โดย : สำนักงานที่ดินกรุงเทพมหานคร หมดอายุ : วว/ดด/ปปปป

ในการนี้ ขอรายงานสรุปผลการทำงานของระบบบำบัดน้ำเสีย ของแหล่งกำเนิดมลพิษสำหรับ เดือน พฤษภาคม พ.ศ. 2567 ตามที่ได้กำหนดในมาตรา 80 แห่งพระราชบัญญัติส่งเสริมและรักษาคุณภาพสิ่งแวดล้อมแห่งชาติ พ.ศ. 2535 ในฐานะ

ลงชื่อ [redacted] เจ้าของหรือผู้ครอบครองแหล่งกำเนิดมลพิษ

ลงชื่อ _____ ผู้ควบคุมระบบบำบัดน้ำเสีย

ใบอนุญาตเลขที่ _____ หมดอายุ _____

ออกให้โดย _____

ลงชื่อ _____ ผู้รับจ้างให้บริการบำบัดน้ำเสีย

ใบอนุญาตเลขที่ _____ หมดอายุ _____

ออกให้โดย _____

2. ข้อมูลเกี่ยวกับระบบน้ำเสีย และแหล่งรองรับน้ำทิ้ง

(1) ประเภท / ชนิดของระบบบำบัดน้ำเสีย ความสามารถในการบำบัดน้ำเสีย

1. อื่นๆ ระบุ แบบถังน้ำบำบัดเชื้อสำเร็จรูป แบบชนิดไร้อากาศ 22.27 ลบ.ม./วัน

(2) การทำงานของระบบบำบัดน้ำเสีย [X] แบบต่อเนื่อง 24 ชั่วโมง/วัน

[ ] แบบไม่ต่อเนื่อง (ระบุ)

(3) อุปกรณ์และเครื่องมือที่ใช้ในระบบบำบัดน้ำเสีย [ ] เครื่องสูบน้ำ [ ] ระบบเติมอากาศ

[ ] เครื่องกวน/ผสมน้ำเสีย [ ] เครื่องกวน/ผสมสารเคมี

[ ] เครื่องสูบตะกอน [X] อื่นๆ BIO MEDIA ถังกลางชีวภาพและหัวเชื้อจุลินทรีย์

[ ] อื่นๆ

[ ] อื่นๆ

(4) แหล่งรองรับน้ำทิ้ง (ระบุ) ท่อระบายน้ำสาธารณะ

(5) วิธีจัดการตะกอนที่เกิดขึ้นจากระบบบำบัดน้ำเสียและวิธีการกำจัด จ้างบริษัทเอกชนเข้ามาช่วยดำเนินการ

3. สรุปผลการทำงานของระบบบำบัดน้ำเสียเป็นรายเดือน

(1) ปริมาณการใช้ไฟฟ้าของระบบบำบัดน้ำเสีย (หน่วย) 0.000 หน่วย

(2) ปริมาณน้ำใช้ในทุกกิจกรรมของแหล่งกำเนิดมลพิษ (ลบ.ม.) 818.000 ลบ.ม.

(3) ปริมาณน้ำเสียที่เข้าระบบบำบัดน้ำเสีย (ลบ.ม.) 654.400 ลบ.ม.

(4) การระบายน้ำทิ้งจากระบบบำบัดน้ำเสีย [X] ระบายทุกวัน

[ ] ระบายบางวัน (ระบุจำนวนวันที่ระบาย) วัน

[ ] ไม่ระบายเลย

(5) ปริมาณสารเคมี หรือสารสกัดชีวภาพที่ใช้ ปริมาณ หน่วย

1. 0.000 กิโลกรัม

(6) การทำงานของระบบบำบัดน้ำเสีย

ระบบบำบัดน้ำเสีย [X] ปกติ [ ] ผิดปกติ

อื่นๆ BIO MEDIA ถังกลางชีวภาพและหัวเชื้อจุลินทรีย์ [X] ปกติ [ ] ผิดปกติ

(7) ปริมาณตะกอนส่วนเกินที่เกิดขึ้นจากระบบบำบัดน้ำเสียที่นำไปกำจัด 0.00 กิโลกรัม

(8) ปัญหา อุปสรรค และแนวทางแก้ไข

คำเตือน ๑. เจ้าของหรือผู้ครอบครองแหล่งกำเนิดมลพิษ ผู้ควบคุมระบบบำบัดน้ำเสีย หรือผู้รับจ้างให้บริการบำบัดน้ำเสียผู้ใดไม่จัดเก็บสถิติ ข้อมูล หรือไม่ทำบันทึกหรือรายงานตามมาตรา ๘๐ ต้องระวางโทษจำคุกไม่เกินหนึ่งเดือน หรือปรับไม่เกินหนึ่งหมื่นบาท หรือทั้งจำทั้งปรับตามมาตรา ๑๐๖

๒. ผู้ควบคุมระบบบำบัดน้ำเสียหรือผู้รับจ้างให้บริการบำบัดน้ำเสียผู้ใดทำบันทึกหรือรายงานโดยแสดงข้อความอันเป็นเท็จ ต้องระวางโทษจำคุกไม่เกินหนึ่งปี หรือปรับไม่เกินหนึ่งแสนบาท หรือทั้งจำทั้งปรับตามมาตรา ๑๐๗

สถิติและข้อมูลที่เก็บจากแหล่งกำเนิดมลพิษ															
วัน เดือน ปี	ปริมาณการใช้ไฟฟ้าของระบบบำบัดน้ำเสีย (หน่วย)	ปริมาณน้ำใช้ในทุกกิจกรรมของแหล่งกำเนิดมลพิษ (ลบ.ม.)	ปริมาณน้ำเสียที่เข้าระบบบำบัดน้ำเสีย (ลบ.ม.)	การระบายน้ำทิ้งจากระบบบำบัดน้ำเสีย ระบาย / ไม่ระบาย	ปริมาณสารเคมีหรือสารสกัดชีวภาพที่ใช้ (ชื่อ/ปริมาณ) (ลิตร/กิโลกรัม)	การทำงานของระบบบำบัดน้ำเสีย							ปริมาณตะกอนส่วนเกินที่เกิดขึ้นจากระบบบำบัดน้ำเสียที่นำไปกำจัด (ลบ.ม.)	ปัญหาอุปสรรคและแนวทางแก้ไข	ลายมือชื่อผู้บันทึก
						ระบบบำบัดน้ำเสีย (ปกติ/ผิดปกติ)	เครื่องสูบน้ำ (ปกติ/ผิดปกติ)	เครื่องเติมอากาศ (ปกติ/ผิดปกติ)	เครื่องกวน/ผสมน้ำเสีย (ปกติ/ผิดปกติ)	เครื่องกวน/ผสมสารเคมี (ปกติ/ผิดปกติ)	เครื่องสูบตะกอน (ปกติ/ผิดปกติ)	อื่นๆ (ระบุ) (ปกติ/ผิดปกติ)			
01/05/2567	-	30	24	ระบาย	-	ปกติ	-	-	-	-	-	-	-	-	[redacted]
02/05/2567	-	26	21	ระบาย	-	ปกติ	-	-	-	-	-	-	-	-	
03/05/2567	-	30	24	ระบาย	-	ปกติ	-	-	-	-	-	-	-	-	
04/05/2567	-	26	21	ระบาย	-	ปกติ	-	-	-	-	-	-	-	-	
05/05/2567	-	31	25	ระบาย	-	ปกติ	-	-	-	-	-	-	-	-	
06/05/2567	-	28	22	ระบาย	-	ปกติ	-	-	-	-	-	-	-	-	
07/05/2567	-	27	22	ระบาย	-	ปกติ	-	-	-	-	-	-	-	-	
08/05/2567	-	30	24	ระบาย	-	ปกติ	-	-	-	-	-	-	-	-	
09/05/2567	-	28	22	ระบาย	-	ปกติ	-	-	-	-	-	-	-	-	
10/05/2567	-	27	22	ระบาย	-	ปกติ	-	-	-	-	-	-	-	-	
11/05/2567	-	26	21	ระบาย	-	ปกติ	-	-	-	-	-	-	-	-	
12/05/2567	-	29	23	ระบาย	-	ปกติ	-	-	-	-	-	-	-	-	
13/05/2567	-	26	21	ระบาย	-	ปกติ	-	-	-	-	-	-	-	-	
14/05/2567	-	27	22	ระบาย	-	ปกติ	-	-	-	-	-	-	-	-	
15/05/2567	-	29	23	ระบาย	-	ปกติ	-	-	-	-	-	-	-	-	
16/05/2567	-	30	24	ระบาย	-	ปกติ	-	-	-	-	-	-	-	-	
17/05/2567	-	25	20	ระบาย	-	ปกติ	-	-	-	-	-	-	-	-	
18/05/2567	-	26	21	ระบาย	-	ปกติ	-	-	-	-	-	-	-	-	
19/05/2567	-	28	22	ระบาย	-	ปกติ	-	-	-	-	-	-	-	-	
20/05/2567	-	24	19	ระบาย	-	ปกติ	-	-	-	-	-	-	-	-	
21/05/2567	-	28	22	ระบาย	-	ปกติ	-	-	-	-	-	-	-	-	
22/05/2567	-	26	21	ระบาย	-	ปกติ	-	-	-	-	-	-	-	-	
23/05/2567	-	27	22	ระบาย	-	ปกติ	-	-	-	-	-	-	-	-	

สถิติและข้อมูลที่เก็บจากแหล่งกำเนิดมลพิษ															
วัน เดือน ปี	ปริมาณการใช้ไฟฟ้าของระบบบำบัดน้ำเสีย (หน่วย)	ปริมาณน้ำใช้ในทุกกิจกรรมของแหล่งกำเนิดมลพิษ (ลบ.ม.)	ปริมาณน้ำเสียที่เข้าระบบบำบัดน้ำเสีย (ลบ.ม.)	การระบายน้ำทิ้งจากระบบบำบัดน้ำเสีย ระบาย / ไม่ระบาย	ปริมาณสารเคมีหรือสารสกัดชีวภาพที่ใช้ (ชื่อ/ปริมาณ) (ลิตร/กิโลกรัม)	การทำงานของระบบบำบัดน้ำเสีย							ปริมาณตะกอนส่วนเกินที่เกิดขึ้นจากระบบบำบัดน้ำเสียที่นำไปกำจัด (ลบ.ม.)	ปัญหาอุปสรรคและแนวทางแก้ไข	ลายมือชื่อผู้บันทึก
						ระบบบำบัดน้ำเสีย (ปกติ/ผิดปกติ)	เครื่องสูบน้ำ (ปกติ/ผิดปกติ)	เครื่องเติมอากาศ (ปกติ/ผิดปกติ)	เครื่องกวน/ผสมน้ำเสีย (ปกติ/ผิดปกติ)	เครื่องกวน/ผสมสารเคมี (ปกติ/ผิดปกติ)	เครื่องสูบตะกอน (ปกติ/ผิดปกติ)	อื่นๆ (ระบุ) (ปกติ/ผิดปกติ)			
24/05/2567	-	29	23	ระบาย	-	ปกติ	-	-	-	-	-	-	-	-	[redacted]
25/05/2567	-	26	21	ระบาย	-	ปกติ	-	-	-	-	-	-	-	-	
26/05/2567	-	29	23	ระบาย	-	ปกติ	-	-	-	-	-	-	-	-	
27/05/2567	-	30	24	ระบาย	-	ปกติ	-	-	-	-	-	-	-	-	
28/05/2567	-	26	21	ระบาย	-	ปกติ	-	-	-	-	-	-	-	-	
29/05/2567	-	30	24	ระบาย	-	ปกติ	-	-	-	-	-	-	-	-	
30/05/2567	-	31	25	ระบาย	-	ปกติ	-	-	-	-	-	-	-	-	
31/05/2567		28	22	ระบาย	-	ปกติ	-	-	-	-	-	-	-	-	

รายงานสรุปผลการทำงานของระบบบำบัดน้ำเสีย

ชื่อแหล่งกำเนิดมลพิษ : นิติบุคคลอาคารชุด รัชดาซิตี้ 18(2)

แหล่งกำเนิดมลพิษ ตั้งอยู่เลขที่ : 832 หมู่ที่ : ซอย : อยู่เจริญ29

ถนน : ประชาราษฎร์บำเพ็ญ แขวง/ตำบล : สามเสนนอก เขต/ตำบล : เขตห้วยขวาง

จังหวัด : กรุงเทพมหานคร โทรศัพท์ : 0822941923 โทรสาร :

มี : เป็นเจ้าของหรือผู้ครอบครองแหล่งกำเนิดมลพิษ

ประกอบกิจการประเภท : อาคารชุด

ประเภทย่อย : ประเภท ข ตั้งแต่ 100 ห้องแต่ไม่ถึง 500 จำนวนห้อง : 144 ห้อง

สังกัด : เอกชน

ใบอนุญาตเลขที่ (ถ้ามี) : 7/2550 ออกให้โดย : สำนักงานที่ดินกรุงเทพมหานคร หมดอายุ : วว/ดด/ปปปป

ในการนี้ ขอรายงานสรุปผลการทำงานของระบบบำบัดน้ำเสีย ของแหล่งกำเนิดมลพิษสำหรับ เดือน พฤษภาคม พ.ศ. 2567 ตามที่ได้กำหนดในมาตรา 80 แห่งพระราชบัญญัติส่งเสริมและรักษาคุณภาพสิ่งแวดล้อมแห่งชาติ พ.ศ. 2535 ในฐานะ

ลงชื่อ [redacted] เจ้าของหรือผู้ครอบครองแหล่งกำเนิดมลพิษ

ลงชื่อ _____ ผู้ควบคุมระบบบำบัดน้ำเสีย

ใบอนุญาตเลขที่ _____ หมดอายุ _____

ออกให้โดย _____

ลงชื่อ _____ ผู้รับจ้างให้บริการบำบัดน้ำเสีย

ใบอนุญาตเลขที่ _____ หมดอายุ _____

ออกให้โดย _____

2. ข้อมูลเกี่ยวกับระบบน้ำเสีย และแหล่งรองรับน้ำทิ้ง

(1) ประเภท / ชนิดของระบบบำบัดน้ำเสีย ความสามารถในการบำบัดน้ำเสีย

1. อื่นๆ ระบุ แบบถังน้ำบำบัดเชื้อสำเร็จรูป แบบชนิดไร้อากาศ 22.27 ลบ.ม./วัน

(2) การทำงานของระบบบำบัดน้ำเสีย [X] แบบต่อเนื่อง 24 ชั่วโมง/วัน

[ ] แบบไม่ต่อเนื่อง (ระบุ)

(3) อุปกรณ์และเครื่องมือที่ใช้ในระบบบำบัดน้ำเสีย [ ] เครื่องสูบน้ำ [ ] ระบบเติมอากาศ

[ ] เครื่องกวน/ผสมน้ำเสีย [ ] เครื่องกวน/ผสมสารเคมี

[ ] เครื่องสูบตะกอน [X] อื่นๆ BIO MEDIA ถังกลางชีวภาพและหัวเชื้อจุลินทรีย์

[ ] อื่นๆ

[ ] อื่นๆ

(4) แหล่งรองรับน้ำทิ้ง (ระบุ) ท่อระบายน้ำสาธารณะ

(5) วิธีจัดการตะกอนที่เกิดขึ้นจากระบบบำบัดน้ำเสียและวิธีการกำจัด จ้างบริษัทเอกชนเข้ามาช่วยดำเนินการ

3. สรุปผลการทำงานของระบบบำบัดน้ำเสียเป็นรายเดือน

(1) ปริมาณการใช้ไฟฟ้าของระบบบำบัดน้ำเสีย (หน่วย) 0.000 หน่วย

(2) ปริมาณน้ำใช้ในทุกกิจกรรมของแหล่งกำเนิดมลพิษ (ลบ.ม.) 818.000 ลบ.ม.

(3) ปริมาณน้ำเสียที่เข้าระบบบำบัดน้ำเสีย (ลบ.ม.) 654.400 ลบ.ม.

(4) การระบายน้ำทิ้งจากระบบบำบัดน้ำเสีย [X] ระบายทุกวัน

[ ] ระบายบางวัน (ระบุจำนวนวันที่ระบาย) วัน

[ ] ไม่ระบายเลย

(5) ปริมาณสารเคมี หรือสารสกัดชีวภาพที่ใช้ ปริมาณ หน่วย

1. 0.000 กิโลกรัม

(6) การทำงานของระบบบำบัดน้ำเสีย

ระบบบำบัดน้ำเสีย [X] ปกติ [ ] ผิดปกติ

อื่นๆ BIO MEDIA ถังกลางชีวภาพและหัวเชื้อจุลินทรีย์ [X] ปกติ [ ] ผิดปกติ

(7) ปริมาณตะกอนส่วนเกินที่เกิดขึ้นจากระบบบำบัดน้ำเสียที่นำไปกำจัด 0.00 กิโลกรัม

(8) ปัญหา อุปสรรค และแนวทางแก้ไข

คำเตือน ๑. เจ้าของหรือผู้ครอบครองแหล่งกำเนิดมลพิษ ผู้ควบคุมระบบบำบัดน้ำเสีย หรือผู้รับจ้างให้บริการบำบัดน้ำเสียผู้ใดไม่จัดเก็บสถิติ ข้อมูล หรือไม่ทำบันทึกหรือรายงานตามมาตรา ๘๐ ต้องระวางโทษจำคุกไม่เกินหนึ่งเดือน หรือปรับไม่เกินหนึ่งหมื่นบาท หรือทั้งจำทั้งปรับตามมาตรา ๑๐๖

๒. ผู้ควบคุมระบบบำบัดน้ำเสียหรือผู้รับจ้างให้บริการบำบัดน้ำเสียผู้ใดทำบันทึกหรือรายงานโดยแสดงข้อความอันเป็นเท็จ ต้องระวางโทษจำคุกไม่เกินหนึ่งปี หรือปรับไม่เกินหนึ่งแสนบาท หรือทั้งจำทั้งปรับตามมาตรา ๑๐๗

ภาคผนวก ค-3

แผนฉุกเฉินกรณีเกิดเพลิงไหม้

ขั้นตอนการปฏิบัติตามแผนระงับอัคคีภัยขั้นต้น (สามารถระงับได้)

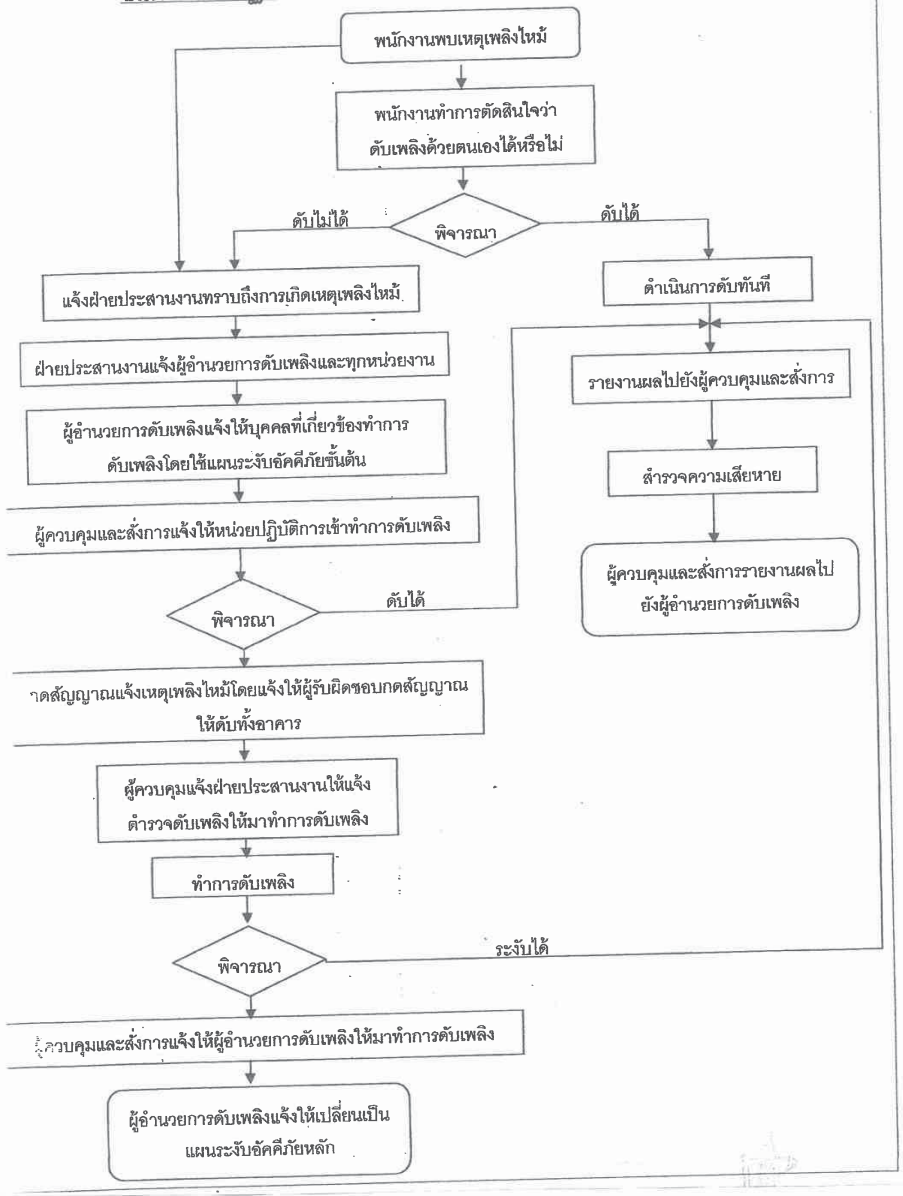

ขั้นตอนการปฏิบัติตามแผนระงับอัคคีภัยหลัก (ขั้นร้ายแรง)

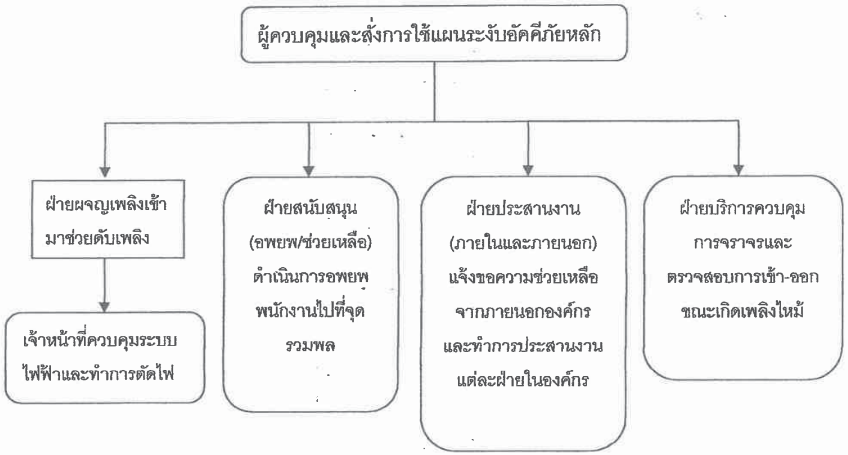

ขั้นตอนการปฏิบัติตามการฉุกเฉิน (แผนปฏิบัติการยามวิกาล/วันหยุดราชการ)

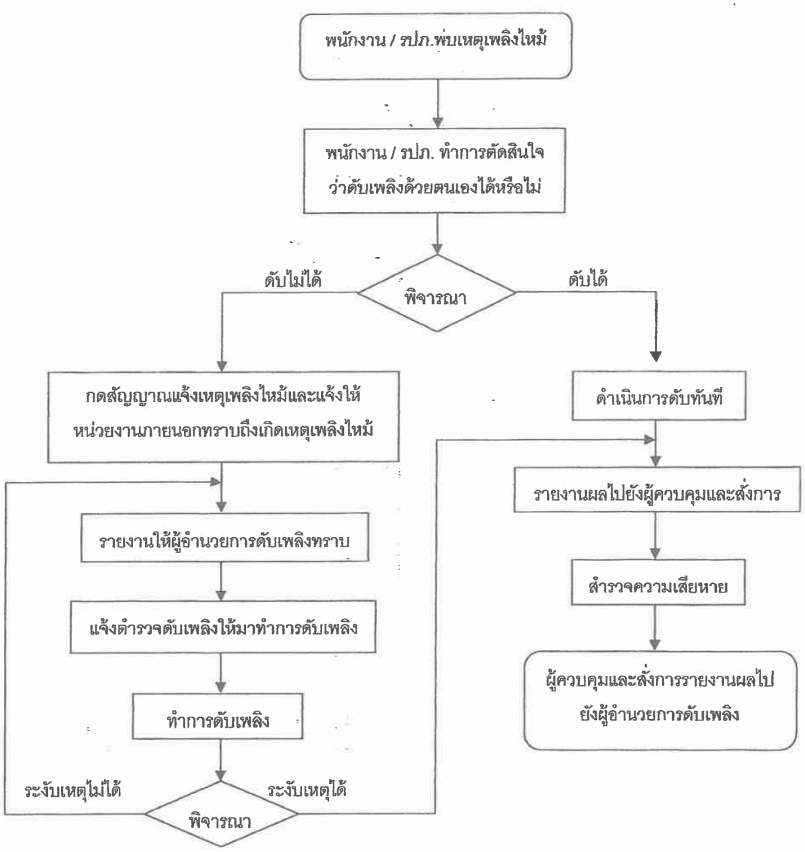

แผนอพยพหนีไฟ