

ภาคผนวกที่ 1

หนังสืออนุญาตขึ้นทะเบียน
ห้องปฏิบัติการวิเคราะห์เอกชน

ที่ อก ๐๓๑๐(๑)/ ๑๔ ๓ ๒ ๑



กรมโรงงานอุตสาหกรรม
ถนนพระรามที่ ๖ แขวงทุ่งพญาไท
เขตราชเทวี กรุงเทพฯ ๑๐๔๐๐

๑๑ ตุลาคม ๒๕๖๖

เรื่อง ต่ออายุหนังสือรับขึ้นทะเบียนห้องปฏิบัติการวิเคราะห์เอกชน

เรียน กรรมการผู้จัดการ บริษัท เอส.พี.เอส. คอนซัลติ้ง เซอร์วิส จำกัด

อ้างถึง คำขอขึ้นทะเบียน/ต่ออายุ/เปลี่ยนแปลงบุคลากร และชนิดสารมลพิษของห้องปฏิบัติการวิเคราะห์เอกชน
ลงวันที่ ๒๒ มิถุนายน ๒๕๖๖

- สิ่งที่ส่งมาด้วย ๑. รายชื่อผู้ควบคุมดูแลห้องปฏิบัติการวิเคราะห์ จำนวน ๑ แผ่น
๒. รายชื่อเจ้าหน้าที่ประจำห้องปฏิบัติการวิเคราะห์ จำนวน ๒ แผ่น
๓. ขอบข่ายสารมลพิษที่ได้รับขึ้นทะเบียนจากกรมโรงงานอุตสาหกรรม จำนวน ๓๔ แผ่น

ตามหนังสือที่อ้างถึง บริษัท เอส.พี.เอส. คอนซัลติ้ง เซอร์วิส จำกัด ห้องปฏิบัติการวิเคราะห์เอกชน
เลขทะเบียน ว-๐๑๑ สถานที่ตั้งเลขที่ ๗ ซอยพหลโยธิน ๒๔ ถนนพหลโยธิน แขวงจอมพล เขตจตุจักร
กรุงเทพมหานคร ต่อกรมโรงงานอุตสาหกรรม นั้น

กรมโรงงานอุตสาหกรรมพิจารณาแล้ว ให้บริษัท เอส.พี.เอส. คอนซัลติ้ง เซอร์วิส จำกัด ต่ออายุ
หนังสือรับขึ้นทะเบียนห้องปฏิบัติการวิเคราะห์เอกชน โดยมีองค์ประกอบดังนี้

- ก. ผู้ควบคุมดูแลห้องปฏิบัติการวิเคราะห์ จำนวน ๓๔ ราย ตามสิ่งที่ส่งมาด้วย ๑
ข. เจ้าหน้าที่ประจำห้องปฏิบัติการวิเคราะห์ จำนวน ๔๗ ราย ตามสิ่งที่ส่งมาด้วย ๒
ค. ขอบข่ายสารมลพิษที่ได้รับขึ้นทะเบียนให้วิเคราะห์ในน้ำเสีย น้ำใต้ดิน อากาศเสีย สิ่งปฏิกูล
หรือวัสดุที่ไม่ใช้แล้ว และดิน ตามสิ่งที่ส่งมาด้วย ๓

หนังสือฉบับนี้จะหมดอายุในวันที่ ๑๐ กรกฎาคม ๒๕๖๙ หากประสงค์จะต่ออายุหนังสือ
รับขึ้นทะเบียนห้องปฏิบัติการวิเคราะห์เอกชน ให้ยื่นคำขอต่ออายุพร้อมเอกสารประกอบคำขอต่อกรมโรงงาน
อุตสาหกรรมภายใน ๓๐ วัน ก่อนวันสิ้นอายุของหนังสือรับขึ้นทะเบียนห้องปฏิบัติการวิเคราะห์เอกชน ทั้งนี้
สามารถยื่นคำขอผ่านระบบอิเล็กทรอนิกส์ได้ที่หน้าเว็บไซต์กรมโรงงานอุตสาหกรรม

จึงเรียนมาเพื่อทราบ

ขอแสดงความนับถือ

ผู้อำนวยการกองวิจัยและเฝ้าระวังมลพิษโรงงาน
ปฏิบัติราชการแทนอธิบดีกรมโรงงานอุตสาหกรรม

กองวิจัยและเฝ้าระวังมลพิษโรงงาน

กลุ่มมาตรฐานวิธีการวิเคราะห์ทดสอบมลพิษและทะเบียนห้องปฏิบัติการ

โทร. ๐ ๒๔๓๐ ๖๓๑๒ ต่อ ๒๑๐๓-๕

โทรสาร ๐ ๒๔๓๐ ๖๓๑๒ ต่อ ๒๑๔๙

ไปรษณีย์อิเล็กทรอนิกส์ saraban@diw.mail.go.th

เอกสารแนบท้ายหนังสือรับต่ออายุขึ้นทะเบียนห้องปฏิบัติการวิเคราะห์เอกชน

บริษัท เอส.พี.เอส. คอนซัลติ้ง เซอร์วิส จำกัด

เลขทะเบียน ว-๐๑๑

ที่ อก ๐๓๑๐(๑)/ ๑๔ ๓ ๒ ๑

ลงวันที่ ๑๑ ตุลาคม ๒๕๖๖

ก. ผู้ควบคุมดูแลห้องปฏิบัติการวิเคราะห์ จำนวน ๓๔ ราย

ทะเบียนเลขที่ ว-๐๑๑-ค-๐๐๐๒
ทะเบียนเลขที่ ว-๐๑๑-ค-๐๐๐๓
ทะเบียนเลขที่ ว-๐๑๑-ค-๐๐๐๔
ทะเบียนเลขที่ ว-๐๑๑-ค-๐๐๐๕
ทะเบียนเลขที่ ว-๐๑๑-ค-๐๐๐๖
ทะเบียนเลขที่ ว-๐๑๑-ค-๐๐๐๘
ทะเบียนเลขที่ ว-๐๑๑-ค-๐๐๐๙
ทะเบียนเลขที่ ว-๐๑๑-ค-๐๐๑๐
ทะเบียนเลขที่ ว-๐๑๑-ค-๐๐๑๑
ทะเบียนเลขที่ ว-๐๑๑-ค-๐๐๑๒
ทะเบียนเลขที่ ว-๐๑๑-ค-๐๐๑๓
ทะเบียนเลขที่ ว-๐๑๑-ค-๐๐๑๔
ทะเบียนเลขที่ ว-๐๑๑-ค-๐๐๑๕
ทะเบียนเลขที่ ว-๐๑๑-ค-๐๐๑๖
ทะเบียนเลขที่ ว-๐๑๑-ค-๐๐๑๗
ทะเบียนเลขที่ ว-๐๑๑-ค-๐๐๑๘
ทะเบียนเลขที่ ว-๐๑๑-ค-๐๐๑๙
ทะเบียนเลขที่ ว-๐๑๑-ค-๐๐๒๐
ทะเบียนเลขที่ ว-๐๑๑-ค-๐๐๒๑
ทะเบียนเลขที่ ว-๐๑๑-ค-๐๐๒๒
ทะเบียนเลขที่ ว-๐๑๑-ค-๐๐๒๓
ทะเบียนเลขที่ ว-๐๑๑-ค-๐๐๒๔
ทะเบียนเลขที่ ว-๐๑๑-ค-๐๐๒๕
ทะเบียนเลขที่ ว-๐๑๑-ค-๐๐๒๖
ทะเบียนเลขที่ ว-๐๑๑-ค-๐๐๒๗
ทะเบียนเลขที่ ว-๐๑๑-ค-๐๐๒๘
ทะเบียนเลขที่ ว-๐๑๑-ค-๐๐๒๙
ทะเบียนเลขที่ ว-๐๑๑-ค-๐๐๓๐
ทะเบียนเลขที่ ว-๐๑๑-ค-๐๐๓๑
ทะเบียนเลขที่ ว-๐๑๑-ค-๐๐๓๒
ทะเบียนเลขที่ ว-๐๑๑-ค-๐๐๓๓
ทะเบียนเลขที่ ว-๐๑๑-ค-๐๐๓๔
ทะเบียนเลขที่ ว-๐๑๑-ค-๐๐๓๕
ทะเบียนเลขที่ ว-๐๑๑-ค-๐๐๓๖



เอกสารแนบท้ายหนังสือรับต่ออายุขึ้นทะเบียนห้องปฏิบัติการวิเคราะห์เอกชน

บริษัท เอส.พี.เอส. คอนซัลติ้ง เซอร์วิส จำกัด

เลขทะเบียน ว-๐๑๑

ที่ อก ๐๓๑๐(๑)/ ๑๔ ๓ ๒ ๑

ลงวันที่ ๑๑ ตุลาคม ๒๕๖๖

ข. เจ้าหน้าที่ประจำห้องปฏิบัติการวิเคราะห์ จำนวน ๔๗ ราย

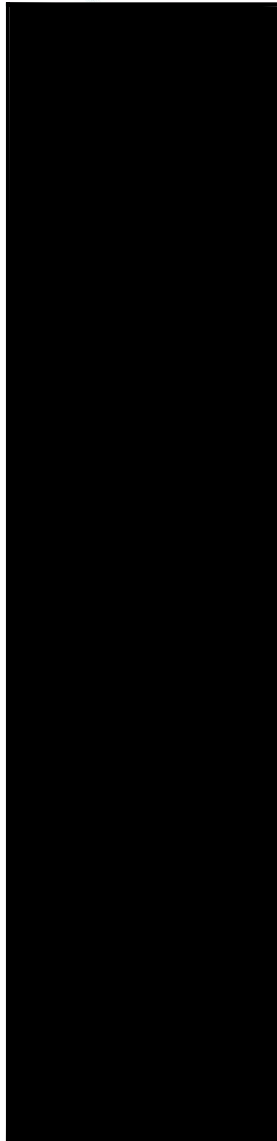

ทะเบียนเลขที่ ว-๐๑๑-จ-๐๐๐๑
ทะเบียนเลขที่ ว-๐๑๑-จ-๐๐๐๕
ทะเบียนเลขที่ ว-๐๑๑-จ-๐๐๐๘
ทะเบียนเลขที่ ว-๐๑๑-จ-๐๐๐๙
ทะเบียนเลขที่ ว-๐๑๑-จ-๐๐๑๐
ทะเบียนเลขที่ ว-๐๑๑-จ-๐๐๑๑
ทะเบียนเลขที่ ว-๐๑๑-จ-๐๐๑๒
ทะเบียนเลขที่ ว-๐๑๑-จ-๐๐๑๓
ทะเบียนเลขที่ ว-๐๑๑-จ-๐๐๑๔
ทะเบียนเลขที่ ว-๐๑๑-จ-๐๐๑๕
ทะเบียนเลขที่ ว-๐๑๑-จ-๐๐๑๖
ทะเบียนเลขที่ ว-๐๑๑-จ-๐๐๑๗
ทะเบียนเลขที่ ว-๐๑๑-จ-๐๐๑๘
ทะเบียนเลขที่ ว-๐๑๑-จ-๐๐๑๙
ทะเบียนเลขที่ ว-๐๑๑-จ-๐๐๒๐
ทะเบียนเลขที่ ว-๐๑๑-จ-๐๐๒๑
ทะเบียนเลขที่ ว-๐๑๑-จ-๐๐๒๒
ทะเบียนเลขที่ ว-๐๑๑-จ-๐๐๒๓
ทะเบียนเลขที่ ว-๐๑๑-จ-๐๐๒๔
ทะเบียนเลขที่ ว-๐๑๑-จ-๐๐๒๕
ทะเบียนเลขที่ ว-๐๑๑-จ-๐๐๒๖
ทะเบียนเลขที่ ว-๐๑๑-จ-๐๐๒๗
ทะเบียนเลขที่ ว-๐๑๑-จ-๐๐๒๘
ทะเบียนเลขที่ ว-๐๑๑-จ-๐๐๒๙
ทะเบียนเลขที่ ว-๐๑๑-จ-๐๐๓๐
ทะเบียนเลขที่ ว-๐๑๑-จ-๐๐๓๑
ทะเบียนเลขที่ ว-๐๑๑-จ-๐๐๓๒
ทะเบียนเลขที่ ว-๐๑๑-จ-๐๐๓๓
ทะเบียนเลขที่ ว-๐๑๑-จ-๐๐๓๔
ทะเบียนเลขที่ ว-๐๑๑-จ-๐๐๓๕
ทะเบียนเลขที่ ว-๐๑๑-จ-๐๐๓๖
ทะเบียนเลขที่ ว-๐๑๑-จ-๐๐๓๗
ทะเบียนเลขที่ ว-๐๑๑-จ-๐๐๓๘
ทะเบียนเลขที่ ว-๐๑๑-จ-๐๐๓๙
ทะเบียนเลขที่ ว-๐๑๑-จ-๐๐๔๐

๓๖) นายกิตติพงษ์...

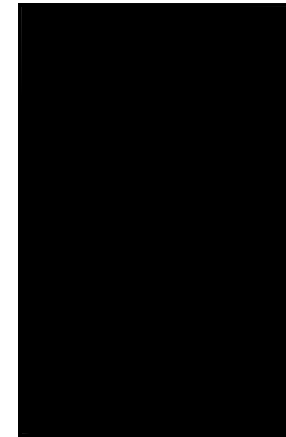

ทะเบียนเลขที่ ว-๐๑๑-จ-๐๐๔๑
ทะเบียนเลขที่ ว-๐๑๑-จ-๐๐๔๒
ทะเบียนเลขที่ ว-๐๑๑-จ-๐๐๔๓
ทะเบียนเลขที่ ว-๐๑๑-จ-๐๐๔๔
ทะเบียนเลขที่ ว-๐๑๑-จ-๐๐๔๕
ทะเบียนเลขที่ ว-๐๑๑-จ-๐๐๔๖
ทะเบียนเลขที่ ว-๐๑๑-จ-๐๐๔๗
ทะเบียนเลขที่ ว-๐๑๑-จ-๐๐๔๘
ทะเบียนเลขที่ ว-๐๑๑-จ-๐๐๔๙
ทะเบียนเลขที่ ว-๐๑๑-จ-๐๐๕๐
ทะเบียนเลขที่ ว-๐๑๑-จ-๐๐๕๑
ทะเบียนเลขที่ ว-๐๑๑-จ-๐๐๕๒



เอกสารแนบท้ายหนังสือรับต่ออายุขึ้นทะเบียนห้องปฏิบัติการวิเคราะห์เอกชน

บริษัท เอส.พี.เอส. คอนซัลติ้ง เซอร์วิส จำกัด

เลขทะเบียน ว-๐๑๑

ที่ ออก ๐๓๑๐(๑)/ ๑๔ ๓ ๒ ๑

ลงวันที่ ๑๑ ตุลาคม ๒๕๖๖

ขอขยายสารมลพิษที่ได้รับขึ้นทะเบียนจากกรมโรงงานอุตสาหกรรม จำนวน ๓๗๙ รายการ

น้ำเสีย จำนวน 62 รายการ

ลำดับที่	สารมลพิษ	วิธีวิเคราะห์
1	Aldicarb	High-Performance Liquid Chromatographic Method ^[4]
2	Aldicarb Sulfone	High-Performance Liquid Chromatographic Method ^[4]
3	Aldicarb Sulfoxide	High-Performance Liquid Chromatographic Method ^[4]
4	Aldrin	Liquid-Liquid Extraction, Gas Chromatographic/Mass Spectrometric Method ^[4]
5	Arsenic	1) Digestion, Hydride Generation/Atomic Absorption Spectrometric Method ^[4] 2) Digestion, Inductively Coupled Plasma Method ^[4]
6	Barium	Digestion, Inductively Coupled Plasma Method ^[4]
7	α-BHC	Liquid-Liquid Extraction, Gas Chromatographic/Mass Spectrometric Method ^[4]
8	β-BHC	Liquid-Liquid Extraction, Gas Chromatographic/Mass Spectrometric Method ^[4]
9	δ-BHC	Liquid-Liquid Extraction, Gas Chromatographic/Mass Spectrometric Method ^[4]
10	γ-BHC	Liquid-Liquid Extraction, Gas Chromatographic/Mass Spectrometric Method ^[4]
11	Biochemical Oxygen Demand	1) 5-Day BOD Test, Azide Modification Method ^[4] 2) 5-Day BOD Test, Membrane Electrode Method ^[4]
12	Cadmium	1) Digestion, Direct Air-Acetylene Flame Method ^[4] 2) Digestion, Electrothermal Atomic Absorption Spectrometric Method ^[4] 3) Digestion, Inductively Coupled Plasma Method ^[4]

13 Carbaryl...

ลำดับที่	สารมลพิษ	วิธีวิเคราะห์
13	Carbaryl	High-Performance Liquid Chromatographic Method ^[4]
14	Carbofuran	High-Performance Liquid Chromatographic Method ^[4]
15	Chemical Oxygen Demand	1) Open Reflux, Titrimetric method ^[4] 2) Closed Reflux, Colorimetric method ^[4] 3) Closed Reflux, Titrimetric Method ^[4]
16	Chlordane	Liquid-Liquid Extraction, Gas Chromatographic/Mass Spectrometric Method ^[4]
17	Chromium	1) Digestion, Direct Air-Acetylene Flame Method ^[4] 2) Digestion, Electrothermal Atomic Absorption Spectrometric Method ^[4] 3) Digestion, Inductively Coupled Plasma Method ^[4]
18	Color	ADMI Weighted-Ordinate Spectrophotometric Method ^[4]
19	Copper	1) Digestion, Direct Air-Acetylene Flame Method ^[4] 2) Digestion, Inductively Coupled Plasma Method ^[4]
20	Cyanide	Distillation, Colorimetric method ^[4]
21	4,4'-DDD	Liquid-Liquid Extraction, Gas Chromatographic/Mass Spectrometric Method ^[4]
22	4,4'-DDE	Liquid-Liquid Extraction, Gas Chromatographic/Mass Spectrometric Method ^[4]
23	4,4'-DDT	Liquid-Liquid Extraction, Gas Chromatographic/Mass Spectrometric Method ^[4]
24	Dieldrin	Liquid-Liquid Extraction, Gas Chromatographic/Mass Spectrometric Method ^[4]
25	Endosulfan I	Liquid-Liquid Extraction, Gas Chromatographic/Mass Spectrometric Method ^[4]

26 Endosulfan II...

ลำดับที่	สารมลพิษ	วิธีวิเคราะห์
26	Endosulfan II	Liquid-Liquid Extraction, Gas Chromatographic/ Mass Spectrometric Method ^[4]
27	Endosulfan Sulfate	Liquid-Liquid Extraction, Gas Chromatographic/ Mass Spectrometric Method ^[4]
28	Endrin	Liquid-Liquid Extraction, Gas Chromatographic/ Mass Spectrometric Method ^[4]
29	Endrin aldehyde	Liquid-Liquid Extraction, Gas Chromatographic/ Mass Spectrometric Method ^[4]
30	Formaldehyde	Distillation, Colorimetric Method ^[3]
31	Free Chlorine	1) Iodometric Method ^[4] 2) DPD Colorimetric Method ^[4]
32	Heptachlor	Liquid-Liquid Extraction, Gas Chromatographic/ Mass Spectrometric Method ^[4]
33	Heptachlor epoxide	Liquid-Liquid Extraction, Gas Chromatographic/ Mass Spectrometric Method ^[4]
34	Hexavalent Chromium	Colorimetric Method ^[4]
35	3-Hydroxycarbofuran	High-Performance Liquid Chromatographic Method ^[4]
36	Lead	1) Digestion, Direct Air-Acetylene Flame Method ^[4] 2) Digestion, Electrothermal Atomic Absorption Spectrometric Method ^[4] 3) Digestion, Inductively Coupled Plasma Method ^[4]
37	Malathion	Liquid-Liquid Extraction, Gas Chromatographic/ Mass Spectrometric Method ^[4]
38	Manganese	1) Digestion, Direct Air-Acetylene Flame Method ^[4] 2) Digestion, Inductively Coupled Plasma Method ^[4]
39	Mercury	Digestion, Cold-Vapor Atomic Absorption Spectrometric Method ^[4]

40 Methiocarb...

ลำดับที่	สารมลพิษ	วิธีวิเคราะห์
40	Methiocarb	High-Performance Liquid Chromatographic Method ^[4]
41	Methomyl	High-Performance Liquid Chromatographic Method ^[4]
42	Methoxychlor	Liquid-Liquid Extraction, Gas Chromatographic/ Mass Spectrometric Method ^[4]
43	Methyl parathion	Liquid-Liquid Extraction, Gas Chromatographic/ Mass Spectrometric Method ^[4]
44	1-Naphthol	High-Performance Liquid Chromatographic Method ^[4]
45	Nickel	1) Digestion, Direct Air-Acetylene Flame Method ^[4] 2) Digestion, Inductively Coupled Plasma Method ^[4]
46	Oil & Grease	1) Liquid-Liquid, Partition-Gravimetric Method ^[4] 2) Soxhlet Extraction Method ^[4]
47	Oxamyl	High-Performance Liquid Chromatographic Method ^[4]
48	pH	Electrometric Method ^[4]
49	Phenols	1) Distillation, Chloroform Extraction Method ^[4] 2) Distillation, Direct Photometric Method ^[4]
50	Propoxur	High-Performance Liquid Chromatographic Method ^[4]
51	Selenium	1) Digestion, Hydride Generation/Atomic Absorption Spectrometric Method ^[4] 2) Digestion, Inductively Coupled Plasma Method ^[4]
52	Settleable Solids	Settleable Solids Method ^[4]
53	Sulfide	1) Iodometric method ^[4] 2) Methylene blue method ^[4]
54	Temperature	Laboratory and Field Methods ^[4]
55	Total Dissolved Solids	Dried at 180 °C ^[4]

56 Total Kjeldahl Nitrogen...

ลำดับที่	สารมลพิษ	วิธีวิเคราะห์
56	Total Kjeldahl Nitrogen	Macro-Kjeldahl Method ^[4]
57	Total Phosphorous	Digestion, Colorimetric Method ^[4]
58	Total Suspended Solids	Dried at 103-105 °C ^[4]
59	Toxaphene	Liquid-Liquid Extraction, Gas Chromatographic/ Mass Spectrometric Method ^[4]
60	Trivalent Chromium	Digestion, Inductively Coupled Plasma Method; Colorimetric Method; Calculation ^[4]
61	Turbidity	Nephelometric Method ^[4]
62	Zinc	1) Digestion, Direct Air-Acetylene Flame Method ^[4] 2) Digestion, Inductively Coupled Plasma Method ^[4]

น้ำใต้ดิน จำนวน 126 รายการ

ลำดับที่	สารมลพิษ	วิธีวิเคราะห์
1	Acenaphthene	Liquid-Liquid Extraction, Gas Chromatographic/ Mass Spectrometric Method ^[4]
2	Acetone	Purge and Trap Gas Chromatographic/ Mass Spectrometric Method ^[4]
3	Aldrin	Liquid-Liquid Extraction, Gas Chromatographic/ Mass Spectrometric Method ^[4]
4	Anthracene	Liquid-Liquid Extraction, Gas Chromatographic/ Mass Spectrometric Method ^[4]
5	Antimony	Digestion, Inductively Coupled Plasma Spectrometric Method ^[4]
6	Arsenic	1) Digestion, Hydride Generation/Atomic Absorption Spectrometric Method ^[4] 2) Digestion, Inductively Coupled Plasma Method ^[4]
7	Atrazine	Liquid-Liquid Extraction, Gas Chromatographic/ Mass Spectrometric Method ^[4]

8 Barium...

ลำดับที่	สารมลพิษ	วิธีวิเคราะห์
8	Barium	Digestion, Inductively Coupled Plasma Spectrometric Method ^[4]
9	Benz(a)anthracene	Liquid-Liquid Extraction, Gas Chromatographic/ Mass Spectrometric Method ^[4]
10	Benzene	Purge and Trap Gas Chromatographic/ Mass Spectrometric Method ^[4]
11	Benzo(b)fluoranthene	Liquid-Liquid Extraction, Gas Chromatographic/ Mass Spectrometric Method ^[4]
12	Benzo(k)fluoranthene	Liquid-Liquid Extraction, Gas Chromatographic/ Mass Spectrometric Method ^[4]
13	Benzoic acid	Liquid-Liquid Extraction, Gas Chromatographic/ Mass Spectrometric Method ^[4]
14	Benzo(a)pyrene	Liquid-Liquid Extraction, Gas Chromatographic/ Mass Spectrometric Method ^[4]
15	Benzo(g,h,i)perylene	Liquid-Liquid Extraction, Gas Chromatographic/ Mass Spectrometric Method ^[4]
16	Beryllium	Digestion, Inductively Coupled Plasma Spectrometric Method ^[4]
17	Bis(2-chloroethyl)ether	Liquid-Liquid Extraction, Gas Chromatographic/ Mass Spectrometric Method ^[4]
18	Bis(2-ethylhexyl)phthalate	Liquid-Liquid Extraction, Gas Chromatographic/ Mass Spectrometric Method ^[4]
19	Bromodichloromethane	Purge and Trap Gas Chromatographic/ Mass Spectrometric Method ^[4]
20	Bromoform	Purge and Trap Gas Chromatographic/ Mass Spectrometric Method ^[4]
21	Butanol	Purge and Trap Gas Chromatographic/ Mass Spectrometric Method ^[4]
22	Butyl benzyl phthalate	Liquid-Liquid Extraction, Gas Chromatographic/ Mass Spectrometric Method ^[4]
23	Cadmium	Digestion, Inductively Coupled Plasma Spectrometric Method ^[4]

24 Carbazole...

ลำดับที่	สารมลพิษ	วิธีวิเคราะห์
24	Carbazole	Liquid-Liquid Extraction, Gas Chromatographic/ Mass Spectrometric Method ^[4]
25	Carbon disulfide	Purge and Trap Gas Chromatographic/ Mass Spectrometric Method ^[4]
26	Carbon tetrachloride	Purge and Trap Gas Chromatographic/ Mass Spectrometric Method ^[4]
27	Chlordane	Liquid-Liquid Extraction, Gas Chromatographic/ Mass Spectrometric Method ^[4]
28	p-Chloroaniline	Liquid-Liquid Extraction, Gas Chromatographic/ Mass Spectrometric Method ^[4]
29	Chlorobenzene	Purge and Trap Gas Chromatographic/ Mass Spectrometric Method ^[4]
30	Chlorodibromomethane	Purge and Trap Gas Chromatographic/ Mass Spectrometric Method ^[4]
31	Chloroform	Purge and Trap Gas Chromatographic/ Mass Spectrometric Method ^[4]
32	2-Chlorophenol	Liquid-Liquid Extraction, Gas Chromatographic/ Mass Spectrometric Method ^[4]
33	Chromium	1) Digestion, Direct Air-Acetylene Flame Method ^[4] 2) Digestion, Electrothermal Atomic Absorption Spectrometric Method ^[4] 3) Digestion, Inductively Coupled Plasma Spectrometric Method ^[4]
34	Chromium (III)	Digestion, Inductively Coupled Plasma Spectrometric Method; Colorimetric Method; Calculation ^[4]
35	Chromium (VI)	Colorimetric Method ^[4]
36	Chrysene	Liquid-Liquid Extraction, Gas Chromatographic/ Mass Spectrometric Method ^[4]
37	Cyanide	Distillation, Colorimetric Method ^[4]

ลำดับที่	สารมลพิษ	วิธีวิเคราะห์
38	2,4-D	Liquid-Liquid Extraction, Gas Chromatographic Method ^[4]
39	DDD	Liquid-Liquid Extraction, Gas Chromatographic/ Mass Spectrometric Method ^[4]
40	DDE	Liquid-Liquid Extraction, Gas Chromatographic/ Mass Spectrometric Method ^[4]
41	DDT	Liquid-Liquid Extraction, Gas Chromatographic/ Mass Spectrometric Method ^[4]
42	Dibenz(a,h)anthracene	Liquid-Liquid Extraction, Gas Chromatographic/ Mass Spectrometric Method ^[4]
43	Di-n-butyl phthalate	Liquid-Liquid Extraction, Gas Chromatographic/ Mass Spectrometric Method ^[4]
44	1,2-Dichlorobenzene	Liquid-Liquid Extraction, Gas Chromatographic/ Mass Spectrometric Method ^[4]
45	1,3-Dichlorobenzene	Liquid-Liquid Extraction, Gas Chromatographic/ Mass Spectrometric Method ^[4]
46	1,4-Dichlorobenzene	Liquid-Liquid Extraction, Gas Chromatographic/ Mass Spectrometric Method ^[4]
47	3,3'-Dichlorobenzidine	Liquid-Liquid Extraction, Gas Chromatographic/ Mass Spectrometric Method ^[4]
48	1,1-Dichloroethane	Purge and Trap Gas Chromatographic/ Mass Spectrometric Method ^[4]
49	1,2-Dichloroethane	Purge and Trap Gas Chromatographic/ Mass Spectrometric Method ^[4]
50	1,1-Dichloroethylene	Purge and Trap Gas Chromatographic/ Mass Spectrometric Method ^[4]
51	cis-1,2-Dichloroethylene	Purge and Trap Gas Chromatographic/ Mass Spectrometric Method ^[4]
52	trans-1,2-Dichloroethylene	Purge and Trap Gas Chromatographic/ Mass Spectrometric Method ^[4]
53	2,4-Dichlorophenol	Liquid-Liquid Extraction, Gas Chromatographic/ Mass Spectrometric Method ^[4]

ลำดับที่	สารมลพิษ	วิธีวิเคราะห์
54	1,2-Dichloropropane	Purge and Trap Gas Chromatographic/ Mass Spectrometric Method ^[4]
55	1,3-Dichloropropane	Purge and Trap Gas Chromatographic/ Mass Spectrometric Method ^[4]
56	1,3-Dichloropropene	Purge and Trap Gas Chromatographic/ Mass Spectrometric Method ^[4]
57	Dieldrin	Liquid-Liquid Extraction, Gas Chromatographic/ Mass Spectrometric Method ^[4]
58	Diethyl phthalate	Liquid-Liquid Extraction, Gas Chromatographic/ Mass Spectrometric Method ^[4]
59	2,4-Dimethylphenol	Liquid-Liquid Extraction, Gas Chromatographic/ Mass Spectrometric Method ^[4]
60	2,4-Dinitrophenol	Liquid-Liquid Extraction, Gas Chromatographic/ Mass Spectrometric Method ^[4]
61	2,4-Dinitrotoluene	Liquid-Liquid Extraction, Gas Chromatographic/ Mass Spectrometric Method ^[4]
62	2,6-Dinitrotoluene	Liquid-Liquid Extraction, Gas Chromatographic/ Mass Spectrometric Method ^[4]
63	Di-n-Octyl phthalate	Liquid-Liquid Extraction, Gas Chromatographic/ Mass Spectrometric Method ^[4]
64	Endosulfan	Liquid-Liquid Extraction, Gas Chromatographic/ Mass Spectrometric Method ^[4]
65	Endrin	Liquid-Liquid Extraction, Gas Chromatographic/ Mass Spectrometric Method ^[4]
66	Ethylbenzene	Purge and Trap Gas Chromatographic/ Mass Spectrometric Method ^[4]
67	Fluoranthene	Liquid-Liquid Extraction, Gas Chromatographic/ Mass Spectrometric Method ^[4]
68	Fluorene	Liquid-Liquid Extraction, Gas Chromatographic/ Mass Spectrometric Method ^[4]
69	Heptachlor	Liquid-Liquid Extraction, Gas Chromatographic/ Mass Spectrometric Method ^[4]

70 Heptachlor epoxide...

ลำดับที่	สารมลพิษ	วิธีวิเคราะห์
70	Heptachlor epoxide	Liquid-Liquid Extraction, Gas Chromatographic/ Mass Spectrometric Method ^[4]
71	Hexachlorobenzene	Liquid-Liquid Extraction, Gas Chromatographic/ Mass Spectrometric Method ^[4]
72	Hexachloro-1,3-butadiene	Liquid-Liquid Extraction, Gas Chromatographic/ Mass Spectrometric Method ^[4]
73	n-Hexane	Purge and Trap Gas Chromatographic/ Mass Spectrometric Method ^[4]
74	α -HCH	Liquid-Liquid Extraction, Gas Chromatographic/ Mass Spectrometric Method ^[4]
75	β -HCH	Liquid-Liquid Extraction, Gas Chromatographic/ Mass Spectrometric Method ^[4]
76	γ -HCH	Liquid-Liquid Extraction, Gas Chromatographic/ Mass Spectrometric Method ^[4]
77	Hexachlorocyclopentadiene	Liquid-Liquid Extraction, Gas Chromatographic/ Mass Spectrometric Method ^[4]
78	Hexachloroethane	Liquid-Liquid Extraction, Gas Chromatographic/ Mass Spectrometric Method ^[4]
79	Indeno(1,2,3-cd)pyrene	Liquid-Liquid Extraction, Gas Chromatographic/ Mass Spectrometric Method ^[4]
80	Isophorone	Liquid-Liquid Extraction, Gas Chromatographic/ Mass Spectrometric Method ^[4]
81	Lead	1) Digestion, Direct Air-Acetylene Flame Method ^[4] 2) Digestion, Electrothermal Atomic Absorption Spectrometric Method ^[4] 3) Digestion, Inductively Coupled Plasma Spectrometric Method ^[4]
82	Manganese	1) Digestion, Direct Air-Acetylene Flame Method ^[4] 2) Digestion, Inductively Coupled Plasma Spectrometric Method ^[4]

83 Mercury...

ลำดับที่	สารมลพิษ	วิธีวิเคราะห์
83	Mercury	Digestion, Cold-Vapor Atomic Absorption Spectrometric Method ^[4]
84	Methanol	Purge and Trap Gas Chromatographic/ Mass Spectrometric Method ^[4]
85	Methoxychlor	Liquid-Liquid Extraction, Gas Chromatographic/ Mass Spectrometric Method ^[4]
86	Methyl bromide	Purge and Trap Gas Chromatographic/ Mass Spectrometric Method ^[4]
87	Methylene chloride	Purge and Trap Gas Chromatographic/ Mass Spectrometric Method ^[4]
88	2-Methylphenol	Liquid-Liquid Extraction, Gas Chromatographic/ Mass Spectrometric Method ^[4]
89	2-Methylnaphthalene	Liquid-Liquid Extraction, Gas Chromatographic/ Mass Spectrometric Method ^[4]
90	Methyl tert-butyl ether	Purge and Trap, Gas Chromatographic/ Mass Spectrometric Method ^[4]
91	Naphthalene	Liquid-Liquid Extraction, Gas Chromatographic/ Mass Spectrometric Method ^[4]
92	Nickel	1) Digestion, Direct Air-Acetylene Flame Method ^[4] 2) Digestion, Inductively Coupled Plasma Spectrometric Method ^[4]
93	Nitrobenzene	Liquid-Liquid Extraction, Gas Chromatographic/ Mass Spectrometric Method ^[4]
94	N-Nitrosodiphenylamine	Liquid-Liquid Extraction, Gas Chromatographic/ Mass Spectrometric Method ^[4]
95	N-Nitrosodi-n-propylamine	Liquid-Liquid Extraction, Gas Chromatographic/ Mass Spectrometric Method ^[4]
96	Polychlorinated Biphenyls - PCB-1016 - PCB-1221 - PCB-1232	Liquid-Liquid Extraction, Gas Chromatographic/ Mass Spectrometric Method ^[4]

- PCB-1242...

ลำดับที่	สารมลพิษ	วิธีวิเคราะห์
	- PCB-1242 - PCB-1248 - PCB-1254 - PCB-1260	
97	Pentachlorophenol	Liquid-Liquid Extraction, Gas Chromatographic/ Mass Spectrometric Method ^[4]
98	pH	Electrometric method ^[4]
99	Phenanthrene	Liquid-Liquid Extraction, Gas Chromatographic/ Mass Spectrometric Method ^[4]
100	Phenol	1) Distillation, Chloroform Extraction Method ^[4] 2) Distillation, Direct Photometric Method ^[4]
101	Pyrene	Liquid-Liquid Extraction, Gas Chromatographic/ Mass Spectrometric Method ^[4]
102	Selenium	Digestion, Hydride Generation/Atomic Absorption Spectrometric Method ^[4]
103	Silver	Digestion, Inductively Coupled Plasma Method ^[4]
104	Styrene	Purge and Trap Gas Chromatographic/ Mass spectrometric Method ^[4]
105	1,1,2,2-Tetrachloroethane	Purge and Trap Gas Chromatographic/ Mass Spectrometric Method ^[4]
106	Tetrachloroethylene	Purge and Trap Gas Chromatographic/ Mass Spectrometric Method ^[4]
107	Toluene	Purge and Trap Gas Chromatographic/ Mass Spectrometric Method ^[4]
108	Toxaphene	Liquid-Liquid Extraction, Gas Chromatographic/ Mass Spectrometric Method ^[4]
109	TPH (C ₅ -C ₈)	Purge and Trap, Gas Chromatographic Method ^[13,22]
110	TPH (C ₈ -C ₁₆)	Separatory Funnel Liquid-Liquid Extraction, Gas Chromatographic Method ^[9,22]
111	TPH (C ₁₆ -C ₃₅)	Separatory Funnel Liquid-Liquid Extraction, Gas Chromatographic Method ^[9,22]

112 1,2,4-Trichlorobenzene...

ลำดับที่	สารมลพิษ	วิธีวิเคราะห์
112	1,2,4-Trichlorobenzene	Liquid-Liquid Extraction, Gas Chromatographic/ Mass Spectrometric Method ^[4]
113	1,1,1-Trichloroethane	Purge and Trap Gas Chromatographic/ Mass Spectrometric Method ^[4]
114	1,1,2-Trichloroethane	Purge and Trap Gas Chromatographic/ Mass Spectrometric Method ^[4]
115	Trichloroethylene	Purge and Trap Gas Chromatographic/ Mass Spectrometric Method ^[4]
116	2,4,5-Trichlorophenol	Liquid-Liquid Extraction, Gas Chromatographic/ Mass Spectrometric Method ^[4]
117	2,4,6-Trichlorophenol	Liquid-Liquid Extraction, Gas Chromatographic/ Mass Spectrometric Method ^[4]
118	1,3,5-Trimethylbenzene	Purge and Trap Gas Chromatographic/ Mass Spectrometric Method ^[4]
119	Vanadium	Digestion, Inductively Coupled Plasma Spectrometric Method ^[4]
120	Vinyl acetate	Purge and Trap Gas Chromatographic/ Mass Spectrometric Method ^[4]
121	Vinyl chloride	Purge and Trap Gas Chromatographic/ Mass Spectrometric Method ^[4]
122	m-Xylene	Purge and Trap Gas Chromatographic/ Mass Spectrometric Method ^[4]
123	o-Xylene	Purge and Trap Gas Chromatographic/ Mass Spectrometric Method ^[4]
124	p-Xylene	Purge and Trap Gas Chromatographic/ Mass Spectrometric Method ^[4]
125	Xylene (Total)	Purge and Trap Gas Chromatographic/ Mass Spectrometric Method ^[4]
126	Zinc	1) Digestion, Direct Air-Acetylene Flame Method ^[4] 2) Digestion, Inductively Coupled Plasma Spectrometric Method ^[4]

อากาศเสีย...

อากาศเสีย (ปล่องระบาย) จำนวน 28 รายการ

ลำดับที่	สารมลพิษ	วิธีวิเคราะห์
1	Antimony	1) Isokinetic Sampling, Digestion, Direct Air-Acetylene Flame Method ^[5]
2	Arsenic	2) Isokinetic Sampling, Digestion, Inductively Coupled Plasma Method ^[5] 1) Isokinetic Sampling, Digestion, Hydride Generation/Atomic Absorption Spectrometric Method ^[5]
3	Beryllium	2) Isokinetic Sampling, Digestion, Inductively Coupled Plasma Method ^[5] Isokinetic Sampling, Digestion, Inductively Coupled Plasma Method ^[5]
4	Cadmium	1) Isokinetic Sampling, Digestion, Direct Air- Acetylene Flame Method ^[5] 2) Isokinetic Sampling, Digestion, Inductively Coupled Plasma Method ^[5]
5	Carbon Monoxide	Instrumental Analyzer Method ^[5]
6	Chlorine	1) Absorption Sampling, Ion Chromatographic Method ^[5] 2) Isokinetic Sampling, Ion Chromatographic Method ^[5]
7	Chromium	1) Isokinetic Sampling, Digestion, Direct Air- Acetylene Flame Method ^[5] 2) Isokinetic Sampling, Digestion, Inductively Coupled Plasma Method ^[5]
8	Cobalt	1) Isokinetic Sampling, Digestion, Direct Air- Acetylene Flame Method ^[5] 2) Isokinetic Sampling, Digestion, Inductively Coupled Plasma Method ^[5]
9	Copper	1) Isokinetic Sampling, Digestion, Direct Air- Acetylene Flame Method ^[5] 2) Isokinetic Sampling, Digestion, Inductively Coupled Plasma Method ^[5]

10 Cresol...

ลำดับที่	สารมลพิษ	วิธีวิเคราะห์
10	Cresol	Adsorption Sampling, Gas Chromatographic Method ^[5]
11	Dioxins/Furans	Isokinetic Sampling ^[5]
12	Hydrogen Chloride	1) Absorption Sampling, Ion Chromatographic Method ^[5] 2) Isokinetic Sampling, Ion Chromatographic Method ^[5]
13	Hydrogen Fluoride	1) Absorption Sampling, Ion Chromatographic Method ^[5] 2) Isokinetic Sampling, Ion Chromatographic Method ^[5]
14	Hydrogen Sulfide	Absorption Sampling, Iodometric Method ^[5]
15	Lead	1) Isokinetic Sampling, Digestion, Direct Air-Acetylene Flame Method ^[5] 2) Isokinetic Sampling, Digestion, Inductively Coupled Plasma Method ^[5]
16	Manganese	1) Isokinetic Sampling, Digestion, Direct Air-Acetylene Flame Method ^[5] 2) Isokinetic Sampling, Digestion, Inductively Coupled Plasma Method ^[5]
17	Mercury	Isokinetic Sampling, Digestion, Cold-Vapor Atomic Absorption Spectrometric Method ^[5]
18	Nickel	1) Isokinetic Sampling, Digestion, Direct Air-Acetylene Flame Method ^[5] 2) Isokinetic Sampling, Digestion, Inductively Coupled Plasma Method ^[5]
19	Opacity	Ringelmann's Method ^[2]
20	Oxides of Nitrogen	1) Absorption Sampling, Phenoldisulfonic acid Method ^[5] 2) Instrumental Analyzer Method ^[5]
21	Selenium	Isokinetic Sampling, Digestion, Hydride Generation/Atomic Absorption Spectrometric Method ^[5]

22 Sulfur Dioxide...

ลำดับที่	สารมลพิษ	วิธีวิเคราะห์
22	Sulfur Dioxide	1) Absorption Sampling, Barium-Thorin Titrimetric Method ^[5] 2) Isokinetic Sampling, Barium-Thorin Titrimetric Method ^[5] 3) Instrumental Analyzer Method ^[5]
23	Sulfuric acid	Isokinetic Sampling, Barium-Thorin Titrimetric Method ^[5]
24	Tellurium	Isokinetic Sampling, Digestion, Inductively Coupled Plasma Method ^[5]
25	Tin	Isokinetic Sampling, Digestion, Inductively Coupled Plasma Method ^[5]
26	Total Suspended Particulate	Isokinetic Sampling, Gravimetric Method ^[5]
27	Vanadium	Isokinetic Sampling, Digestion, Inductively Coupled Plasma Method ^[5]
28	Xylene	1) Adsorption Sampling, Gas Chromatographic Method ^[5] 2) Adsorption Sampling, Gas Chromatographic/Mass Spectrometric Method ^[5]

สิ่งปฏิกูลหรือวัสดุที่ไม่ใช้แล้ว จำนวน 38 รายการ

ลำดับที่	สารมลพิษ	วิธีวิเคราะห์
1	Acrylonitrile	1) Waste Extraction, Purge and Trap, Gas Chromatographic/Mass Spectrometric Method ^[1,13,27] 2) Purge and Trap, Gas Chromatographic/Mass Spectrometric Method ^[14,27]
2	Aldrin	1) Waste Extraction, Separatory Funnel Liquid-Liquid Extraction, Gas Chromatographic Method ^[1,9,23] 2) Soxhlet Extraction, Gas Chromatographic Method ^[10,23]

3 Antimony...

ลำดับที่	สารมลพิษ	วิธีวิเคราะห์
3	Antimony	1) Waste Extraction, Digestion, Flame Atomic Absorption Spectrometric Method ^[1,6,16] 2) Waste Extraction, Digestion, Inductively Coupled Plasma Method ^[1,6,15] 3) Digestion, Flame Atomic Absorption Spectrometric Method ^[7,16] 4) Digestion, Inductively Coupled Plasma Method ^[7,15]
4	Arsenic	1) Waste Extraction, Digestion, Hydride Generation/Atomic Absorption Spectrometric Method ^[1,6,17] 2) Waste Extraction, Digestion, Inductively Coupled Plasma Method ^[1,6,15] 3) Digestion, Hydride Generation/Atomic Absorption Spectrometric Method ^[7,17] 4) Digestion, Inductively Coupled Plasma Method ^[7,15]
5	Barium	1) Waste Extraction, Digestion, Inductively Coupled Plasma Method ^[1,6,15] 2) Digestion, Inductively Coupled Plasma Method ^[7,15]
6	Beryllium	1) Waste Extraction, Digestion, Inductively Coupled Plasma Method ^[1,6,15] 2) Digestion, Inductively Coupled Plasma Method ^[7,15]
7	Cadmium	1) Waste Extraction, Digestion, Flame Atomic Absorption Spectrometric Method ^[1,6,16] 2) Waste Extraction, Digestion, Inductively Coupled Plasma Method ^[1,6,15] 3) Digestion, Flame Atomic Absorption Spectrometric Method ^[7,16] 4) Digestion, Inductively Coupled Plasma Method ^[7,15]

8 Chlordane...

ลำดับที่	สารมลพิษ	วิธีวิเคราะห์
8	Chlordane	1) Waste Extraction, Separatory Funnel Liquid-Liquid Extraction, Gas Chromatographic/Mass Spectrometric Method ^[1,9,28] 2) Soxhlet Extraction, Gas Chromatographic/Mass Spectrometric Method ^[10,28]
9	Chromium	1) Waste Extraction, Digestion, Flame Atomic Absorption Spectrometric Method ^[1,6,16] 2) Waste Extraction, Digestion, Inductively Coupled Plasma Method ^[1,6,15] 3) Digestion, Flame Atomic Absorption Spectrometric Method ^[7,16] 4) Digestion, Inductively Coupled Plasma Method ^[7,15]
10	Chromium (VI)	1) Waste Extraction, Colorimetric Method ^[1,18] 2) Alkaline Digestion, Colorimetric Method ^[8,18]
11	Cobalt	1) Waste Extraction, Digestion, Flame Atomic Absorption Spectrometric Method ^[1,6,16] 2) Waste Extraction, Digestion, Inductively Coupled Plasma Method ^[1,6,15] 3) Digestion, Flame Atomic Absorption Spectrometric Method ^[7,16] 4) Digestion, Inductively Coupled Plasma Method ^[7,15]
12	Copper	1) Waste Extraction, Digestion, Flame Atomic Absorption Spectrometric Method ^[1,6,16] 2) Waste Extraction, Digestion, Inductively Coupled Plasma Method ^[1,6,15] 3) Digestion, Flame Atomic Absorption Spectrometric Method ^[7,16] 4) Digestion, Inductively Coupled Plasma Method ^[7,15]

13 2,4-D...

ลำดับที่	สารมลพิษ	วิธีวิเคราะห์
13	2,4-D	1) Waste Extraction, Gas Chromatographic/ Mass Spectrometric Method ^[1,26] 2) Ultrasonic Extraction, Gas Chromatographic/ Mass Spectrometric Method ^[26]
14	DDD	1) Waste Extraction, Separatory Funnel Liquid- Liquid Extraction, Gas Chromatographic Method ^[1,9,23] 2) Soxhlet Extraction, Gas Chromatographic Method ^[10,23]
15	DDE	1) Waste Extraction, Separatory Funnel Liquid- Liquid Extraction, Gas Chromatographic Method ^[1,9,23] 2) Soxhlet Extraction, Gas Chromatographic Method ^[10,23]
16	DDT	1) Waste Extraction, Separatory Funnel Liquid- Liquid Extraction, Gas Chromatographic Method ^[1,9,23] 2) Soxhlet Extraction, Gas Chromatographic Method ^[10,23]
17	Dieldrin	1) Waste Extraction, Separatory Funnel Liquid- Liquid Extraction, Gas Chromatographic Method ^[1,9,23] 2) Soxhlet Extraction, Gas Chromatographic Method ^[10,23]
18	Endrin	1) Waste Extraction, Separatory Funnel Liquid- Liquid Extraction, Gas Chromatographic Method ^[1,9,23] 2) Soxhlet Extraction, Gas Chromatographic Method ^[10,23]
19	Heptachlor	1) Waste Extraction, Separatory Funnel Liquid- Liquid Extraction, Gas Chromatographic Method ^[1,9,23]

2) Soxhlet Extraction...

ลำดับที่	สารมลพิษ	วิธีวิเคราะห์
20	Kepone	2) Soxhlet Extraction, Gas Chromatographic Method ^[10,23] 1) Waste Extraction, Separatory Funnel Liquid- Liquid Extraction, Gas Chromatographic/Mass Spectrometric Method ^[1,9,28] 2) Ultrasonic Extraction, Gas Chromatographic/ Mass Spectrometric Method ^[11,28]
21	Lead	1) Waste Extraction, Digestion, Flame Atomic Absorption Spectrometric Method ^[1,6,16] 2) Waste Extraction, Digestion, Inductively Coupled Plasma Method ^[1,6,15] 3) Digestion, Flame Atomic Absorption Spectrometric Method ^[7,16] 4) Digestion, Inductively Coupled Plasma Method ^[7,15]
22	Lindane	1) Waste Extraction, Separatory Funnel Liquid- Liquid Extraction, Gas Chromatographic/Mass Spectrometric Method ^[1,9,28] 2) Soxhlet Extraction, Gas Chromatographic/ Mass Spectrometric Method ^[10,28]
23	Mercury	1) Waste Extraction, Digestion, Cold-Vapor Atomic Absorption Spectrometric Method ^[1,19] 2) Digestion, Cold-Vapor Atomic Absorption Spectrometric Method ^[20]
24	Methoxychlor	1) Waste Extraction, Separatory Funnel Liquid- Liquid Extraction, Gas Chromatographic Method ^[1,9,23] 2) Soxhlet Extraction, Gas Chromatographic Method ^[10,23]
25	Mirex	1) Waste Extraction, Separatory Funnel Liquid- Liquid Extraction, Gas Chromatographic/Mass Spectrometric Method ^[1,9,28] 2) Soxhlet Extraction, Gas Chromatographic Method ^[10,23]

26 Molybdenum...

ลำดับที่	สารมลพิษ	วิธีวิเคราะห์
26	Molybdenum	1) Waste Extraction, Digestion, Flame Atomic Absorption Spectrometric Method ^[1,6,16] 2) Waste Extraction, Digestion, Inductively Coupled Plasma Method ^[1,6,15] 3) Digestion, Flame Atomic Absorption Spectrometric Method ^[7,16] 4) Digestion, Inductively Coupled Plasma Method ^[7,15]
27	Nickel	1) Waste Extraction, Digestion, Flame Atomic Absorption Spectrometric Method ^[1,6,16] 2) Waste Extraction, Digestion, Inductively Coupled Plasma Method ^[1,6,15] 3) Digestion, Flame Atomic Absorption Spectrometric Method ^[7,16] 4) Digestion, Inductively Coupled Plasma Method ^[7,15]
28	Polychlorinated Biphenyls - Aroclor 1016 - Aroclor 1221 - Aroclor 1232 - Aroclor 1242 - Aroclor 1248 - Aroclor 1254 - Aroclor 1260	1) Waste Extraction, Separatory Funnel Liquid-Liquid Extraction, Gas Chromatographic/Mass Spectrometric Method ^[1,9,28] 2) Soxhlet Extraction, Gas Chromatographic/Mass Spectrometric Method ^[10,28]
29	Pentachlorophenol	1) Waste Extraction, Separatory Funnel Liquid-Liquid Extraction, Gas Chromatographic/Mass Spectrometric Method ^[1,9,28] 2) Soxhlet Extraction, Gas Chromatographic/Mass Spectrometric Method ^[10,28]
30	pH	Electrometric Method ^[32,33]

31 Selenium...

ลำดับที่	สารมลพิษ	วิธีวิเคราะห์
31	Selenium	1) Waste Extraction, Digestion, Hydride Generation/Atomic Absorption Spectrometric Method ^[1,6,21] 2) Waste Extraction, Digestion, Inductively Coupled Plasma Method ^[1,6,15] 3) Digestion, Hydride Generation/Atomic Absorption Spectrometric Method ^[7,21] 4) Digestion, Inductively Coupled Plasma Method ^[7,15]
32	Silver	1) Waste Extraction, Digestion, Flame Atomic Absorption Spectrometric Method ^[1,6,16] 2) Waste Extraction, Digestion, Inductively Coupled Plasma Method ^[1,6,15] 3) Digestion, Flame Atomic Absorption Spectrometric Method ^[7,16] 4) Digestion, Inductively Coupled Plasma Method ^[7,15]
33	Silvex	1) Waste Extraction, Gas Chromatographic/Mass Spectrometric Method ^[1,26] 2) Ultrasonic Extraction, Gas Chromatographic/Mass Spectrometric Method ^[26]
34	Thallium	1) Waste Extraction, Digestion, Inductively Coupled Plasma Method ^[1,6,15] 2) Digestion, Inductively Coupled Plasma Method ^[7,15]
35	Toxaphene	1) Waste Extraction, Separatory Funnel Liquid-Liquid Extraction, Gas Chromatographic/Mass Spectrometric Method ^[1,9,28] 2) Soxhlet Extraction, Gas Chromatographic/Mass Spectrometric Method ^[10,28]

36 Trichloroethylene...

ลำดับที่	สารมลพิษ	วิธีวิเคราะห์
36	Trichloroethylene	1) Waste Extraction, Purge and Trap, Gas Chromatographic/Mass Spectrometric Method ^[1,13,27] 2) Purge and Trap, Gas Chromatographic/Mass Spectrometric Method ^[14,27]
37	Vanadium	1) Waste Extraction, Digestion, Inductively Coupled Plasma Method ^[1,6,15] 2) Digestion, Inductively Coupled Plasma Method ^[7,15]
38	Zinc	1) Waste Extraction, Digestion, Flame Atomic Absorption Spectrometric Method ^[1,6,16] 2) Waste Extraction, Digestion, Inductively Coupled Plasma Method ^[1,6,15] 3) Digestion, Flame Atomic Absorption Spectrometric Method ^[7,16] 4) Digestion, Inductively Coupled Plasma Method ^[7,15]

ดิน จำนวน 125 รายการ

ลำดับที่	สารมลพิษ	วิธีวิเคราะห์
1	Acenaphthene	Soxhlet Extraction, Gas Chromatographic/Mass Spectrometric Method ^[10,28]
2	Acetone	Purge and Trap, Gas Chromatographic/Mass Spectrometric Method ^[14,27]
3	Aldrin	Soxhlet Extraction, Gas Chromatographic/Mass Spectrometric Method ^[10,28]
4	Anthracene	Soxhlet Extraction, Gas Chromatographic/Mass Spectrometric Method ^[10,28]
5	Antimony	1) Digestion, Flame Atomic Absorption Spectrometric Method ^[7,16] 2) Digestion, Inductively Coupled Plasma Method ^[7,15]

6 Arsenic...

ลำดับที่	สารมลพิษ	วิธีวิเคราะห์
6	Arsenic	1) Digestion, Hydride Generation/Atomic Absorption Spectrometric Method ^[7,17] 2) Digestion, Inductively Coupled Plasma Method ^[7,15]
7	Atrazine	Soxhlet Extraction, Gas Chromatographic Method ^[10,25]
8	Barium	Digestion, Inductively Coupled Plasma Method ^[7,15]
9	Benz(a)anthracene	Soxhlet Extraction, Gas Chromatographic/Mass Spectrometric Method ^[10,28]
10	Benzene	Purge and Trap, Gas Chromatographic/Mass Spectrometric Method ^[14,27]
11	Benzo(b)fluoranthene	Soxhlet Extraction, Gas Chromatographic/Mass Spectrometric Method ^[10,28]
12	Benzo(k)fluoranthene	Soxhlet Extraction, Gas Chromatographic/Mass Spectrometric Method ^[10,28]
13	Benzoic acid	Soxhlet Extraction, Gas Chromatographic/Mass Spectrometric Method ^[10,28]
14	Benzo(a)pyrene	Soxhlet Extraction, Gas Chromatographic/Mass Spectrometric Method ^[10,28]
15	Benzo(g,h,i)perylene	Soxhlet Extraction, Gas Chromatographic/Mass Spectrometric Method ^[10,28]
16	Beryllium	Digestion, Inductively Coupled Plasma Method ^[7,15]
17	Bis(2-chloroethyl)ether	Soxhlet Extraction, Gas Chromatographic/Mass Spectrometric Method ^[10,28]
18	Bis(2-ethylhexyl)phthalate	Soxhlet Extraction, Gas Chromatographic Method ^[10,24]
19	Bromodichloromethane	Purge and Trap, Gas Chromatographic/Mass Spectrometric Method ^[14,27]
20	Bromoform	Purge and Trap, Gas Chromatographic/Mass Spectrometric Method ^[14,27]

21 Butanol...

ลำดับที่	สารมลพิษ	วิธีวิเคราะห์
21	Butanol	Purge and Trap, Gas Chromatographic/Mass Spectrometric Method ^[14,27]
22	Butyl benzyl phthalate	Soxhlet Extraction, Gas Chromatographic Method ^[10,24]
23	Cadmium	1) Digestion, Flame Atomic Absorption Spectrometric Method ^[7,16] 2) Digestion, Inductively Coupled Plasma Method ^[7,15]
24	Carbazole	Soxhlet Extraction, Gas Chromatographic/Mass Spectrometric Method ^[10,28]
25	Carbon disulfide	Purge and Trap, Gas Chromatographic/Mass Spectrometric Method ^[14,27]
26	Carbon tetrachloride	Purge and Trap, Gas Chromatographic/Mass Spectrometric Method ^[14,27]
27	Chlordane	Soxhlet Extraction, Gas Chromatographic/Mass Spectrometric Method ^[10,28]
28	p-Chloroaniline	Soxhlet Extraction, Gas Chromatographic/Mass Spectrometric Method ^[10,28]
29	Chlorobenzene	Purge and Trap, Gas Chromatographic/Mass Spectrometric Method ^[14,27]
30	Chlorodibromomethane	Purge and Trap, Gas Chromatographic/Mass Spectrometric Method ^[14,27]
31	Chloroform	Purge and Trap, Gas Chromatographic/Mass Spectrometric Method ^[14,27]
32	2-Chlorophenol	Soxhlet Extraction, Gas Chromatographic/Mass Spectrometric Method ^[10,28]
33	Chromium	1) Digestion, Flame Atomic Absorption Spectrometric Method ^[7,16] 2) Digestion, Inductively Coupled Plasma Method ^[7,15]
34	Chromium (III)	Digestion, Inductively Coupled Plasma Method; Alkaline Digestion Colorimetric Method; Calculation ^[7,8,15,18]

35 Chromium (VI)...

ลำดับที่	สารมลพิษ	วิธีวิเคราะห์
35	Chromium (VI)	Alkaline Digestion, Colorimetric Method ^[8,18]
36	Chrysene	Soxhlet Extraction, Gas Chromatographic/Mass Spectrometric Method ^[10,28]
37	Cyanide	Extraction, Distillation, Colorimetric Method ^[29,30,31]
38	2,4-D	Ultrasonic Extraction, Gas Chromatographic/Mass Spectrometric Method ^[26]
39	DDD	Soxhlet Extraction, Gas Chromatographic/Mass Spectrometric Method ^[10,28]
40	DDE	Soxhlet Extraction, Gas Chromatographic/Mass Spectrometric Method ^[10,28]
41	DDT	Soxhlet Extraction, Gas Chromatographic/Mass Spectrometric Method ^[10,28]
42	Dibenz(a,h)anthracene	Soxhlet Extraction, Gas Chromatographic/Mass Spectrometric Method ^[10,28]
43	Di-n-butyl phthalate	Soxhlet Extraction, Gas Chromatographic/Mass Spectrometric Method ^[10,28]
44	1,2-Dichlorobenzene	Soxhlet Extraction, Gas Chromatographic/Mass Spectrometric Method ^[10,28]
45	1,3-Dichlorobenzene	Soxhlet Extraction, Gas Chromatographic/Mass Spectrometric Method ^[10,28]
46	1,4-Dichlorobenzene	Soxhlet Extraction, Gas Chromatographic/Mass Spectrometric Method ^[10,28]
47	3,3'-Dichlorobenzidine	Soxhlet Extraction, Gas Chromatographic/Mass Spectrometric Method ^[10,28]
48	1,1-Dichloroethane	Purge and Trap, Gas Chromatographic/Mass Spectrometric Method ^[14,27]
49	1,2-Dichloroethane	Purge and Trap, Gas Chromatographic/Mass Spectrometric Method ^[14,27]
50	1,1-Dichloroethylene	Purge and Trap, Gas Chromatographic/Mass Spectrometric Method ^[14,27]

52 trans-1,2-Dichloroethylene...

ลำดับที่	สารมลพิษ	วิธีวิเคราะห์
52	trans-1,2-Dichloroethylene	Purge and Trap, Gas Chromatographic/Mass Spectrometric Method ^[14,27]
53	2,4-Dichlorophenol	Soxhlet Extraction, Gas Chromatographic/Mass Spectrometric Method ^[10,28]
54	1,2-Dichloropropane	Purge and Trap, Gas Chromatographic/Mass Spectrometric Method ^[14,27]
55	1,3-Dichloropropane	Purge and Trap, Gas Chromatographic/Mass Spectrometric Method ^[14,27]
56	1,3-Dichloropropene	Purge and Trap, Gas Chromatographic/Mass Spectrometric Method ^[14,27]
57	Dieldrin	Soxhlet Extraction, Gas Chromatographic/Mass Spectrometric Method ^[10,28]
58	Diethyl phthalate	Soxhlet Extraction, Gas Chromatographic Method ^[10,24]
59	2,4-Dimethylphenol	Soxhlet Extraction, Gas Chromatographic/Mass Spectrometric Method ^[10,28]
60	2,4-Dinitrophenol	Soxhlet Extraction, Gas Chromatographic/Mass Spectrometric Method ^[10,28]
61	2,4-Dinitrotoluene	Soxhlet Extraction, Gas Chromatographic/Mass Spectrometric Method ^[10,28]
62	2,6-Dinitrotoluene	Soxhlet Extraction, Gas Chromatographic/Mass Spectrometric Method ^[10,28]
63	Di-n-Octyl phthalate	Soxhlet Extraction, Gas Chromatographic Method ^[10,24]
64	Endosulfan	Soxhlet Extraction, Gas Chromatographic/Mass Spectrometric Method ^[10,28]
65	Endrin	Soxhlet Extraction, Gas Chromatographic/Mass Spectrometric Method ^[10,28]
66	Ethylbenzene	Purge and Trap, Gas Chromatographic/Mass Spectrometric Method ^[14,27]
67	Fluoranthene	Soxhlet Extraction, Gas Chromatographic/Mass Spectrometric Method ^[10,28]

68 Fluorene...

ลำดับที่	สารมลพิษ	วิธีวิเคราะห์
68	Fluorene	Soxhlet Extraction, Gas Chromatographic/Mass Spectrometric Method ^[10,28]
69	Heptachlor	Soxhlet Extraction, Gas Chromatographic/Mass Spectrometric Method ^[10,28]
70	Heptachlor epoxide	Soxhlet Extraction, Gas Chromatographic/Mass Spectrometric Method ^[10,28]
71	Hexachlorobenzene	Soxhlet Extraction, Gas Chromatographic/Mass Spectrometric Method ^[10,28]
72	Hexachloro-1,3-butadiene	Soxhlet Extraction, Gas Chromatographic/Mass Spectrometric Method ^[10,28]
73	n-Hexane	Purge and Trap, Gas Chromatographic/Mass Spectrometric Method ^[14,27]
74	α-HCH	Soxhlet Extraction, Gas Chromatographic/Mass Spectrometric Method ^[10,28]
75	β-HCH	Soxhlet Extraction, Gas Chromatographic/Mass Spectrometric Method ^[10,28]
76	γ-HCH	Soxhlet Extraction, Gas Chromatographic/Mass Spectrometric Method ^[10,28]
77	Hexachlorocyclopentadiene	Soxhlet Extraction, Gas Chromatographic/Mass Spectrometric Method ^[10,28]
78	Hexachloroethane	Soxhlet Extraction, Gas Chromatographic/Mass Spectrometric Method ^[10,28]
79	Indeno(1,2,3-cd)pyrene	Soxhlet Extraction, Gas Chromatographic/Mass Spectrometric Method ^[10,28]
80	Isophorone	Soxhlet Extraction, Gas Chromatographic/Mass Spectrometric Method ^[10,28]
81	Lead	1) Digestion, Flame Atomic Absorption Spectrometric Method ^[7,16] 2) Digestion, Inductively Coupled Plasma Method ^[7,15]

82 Manganese...

ลำดับที่	สารมลพิษ	วิธีวิเคราะห์
82	Manganese	1) Digestion, Flame Atomic Absorption Spectrometric Method ^[7,16] 2) Digestion, Inductively Coupled Plasma Method ^[7,15]
83	Mercury	Digestion, Cold-Vapor Atomic Absorption Spectrometric Method ^[20]
84	Methanol	Equilibrium Headspace, Gas chromatographic Method ^[12,22]
85	Methoxychlor	Soxhlet Extraction, Gas Chromatographic Method ^[10,23]
86	Methyl bromide	Purge and Trap, Gas Chromatographic/Mass Spectrometric Method ^[14,27]
87	Methylene chloride	Purge and Trap, Gas Chromatographic/Mass Spectrometric Method ^[14,27]
88	2-Methylphenol	Soxhlet Extraction, Gas Chromatographic/Mass Spectrometric Method ^[10,28]
89	2-Methylnaphthalene	Soxhlet Extraction, Gas Chromatographic/Mass Spectrometric Method ^[10,28]
90	Methyl tert-butyl ether	Purge and Trap, Gas Chromatographic/Mass Spectrometric Method ^[14,27]
91	Naphthalene	Purge and Trap, Gas Chromatographic/Mass Spectrometric Method ^[14,27]
92	Nickel	1) Digestion, Flame Atomic Absorption Spectrometric Method ^[7,16] 2) Digestion, Inductively Coupled Plasma Method ^[7,15]
93	Nitrobenzene	Purge and Trap, Gas Chromatographic/Mass Spectrometric Method ^[14,27]
94	N-Nitrosodiphenylamine	Soxhlet Extraction, Gas Chromatographic/Mass Spectrometric Method ^[10,28]
95	N-Nitrosodi-n-propylamine	Soxhlet Extraction, Gas Chromatographic/Mass Spectrometric Method ^[10,28]

96 Polychlorinated...

ลำดับที่	สารมลพิษ	วิธีวิเคราะห์
96	Polychlorinated Biphenyls - Aroclor 1016 - Aroclor 1221 - Aroclor 1232 - Aroclor 1242 - Aroclor 1248 - Aroclor 1254 - Aroclor 1260	Soxhlet Extraction, Gas Chromatographic/Mass Spectrometric Method ^[10,28]
97	Pentachlorophenol	Soxhlet Extraction, Gas Chromatographic/Mass Spectrometric Method ^[10,28]
98	Phenanthrene	Soxhlet Extraction, Gas Chromatographic/Mass Spectrometric Method ^[10,28]
99	Phenol	Soxhlet Extraction, Gas Chromatographic/Mass Spectrometric Method ^[10,28]
100	Pyrene	Soxhlet Extraction, Gas Chromatographic/Mass Spectrometric Method ^[10,28]
101	Selenium	Digestion, Hydride Generation/Atomic Absorption Spectrometric Method ^[7,21]
102	Silver	Digestion, Inductively Coupled Plasma Method ^[7,15]
103	Styrene	Purge and Trap, Gas Chromatographic/Mass Spectrometric Method ^[14,27]
104	1,1,2,2-Tetrachloroethane	Purge and Trap, Gas Chromatographic/Mass Spectrometric Method ^[14,27]
105	Tetrachloroethylene	Purge and Trap, Gas Chromatographic/Mass Spectrometric Method ^[14,27]
106	Toluene	Purge and Trap, Gas Chromatographic/Mass Spectrometric Method ^[14,27]
107	Toxaphene	Soxhlet Extraction, Gas Chromatographic/Mass Spectrometric Method ^[10,28]
108	TPH (C ₅ -C ₈)	Purge and Trap, Gas Chromatographic Method ^[14,22]

109 TPH (C₈-C₁₆)...

ลำดับที่	สารมลพิษ	วิธีวิเคราะห์
109	TPH (C ₈ -C ₁₆)	Soxhlet Extraction, Gas Chromatographic Method ^[10,22]
110	TPH (C ₁₆ -C ₃₅)	Soxhlet Extraction, Gas Chromatographic Method ^[10,22]
111	1,2,4-Trichlorobenzene	Purge and Trap, Gas Chromatographic/Mass Spectrometric Method ^[14,27]
112	1,1,1-Trichloroethane	Purge and Trap, Gas Chromatographic/Mass Spectrometric Method ^[14,27]
113	1,1,2-Trichloroethane	Purge and Trap, Gas Chromatographic/Mass Spectrometric Method ^[14,27]
114	Trichloroethylene	Purge and Trap, Gas Chromatographic/Mass Spectrometric Method ^[14,27]
115	2,4,5-Trichlorophenol	Soxhlet Extraction, Gas Chromatographic/Mass Spectrometric Method ^[10,28]
116	2,4,6-Trichlorophenol	Soxhlet Extraction, Gas Chromatographic/Mass Spectrometric Method ^[10,28]
117	1,3,5-Trimethylbenzene	Purge and Trap, Gas Chromatographic/Mass Spectrometric Method ^[14,27]
118	Vanadium	Digestion, Inductively Coupled Plasma Method ^[7,15]
119	Vinyl acetate	Purge and Trap, Gas Chromatographic/Mass Spectrometric Method ^[14,27]
120	Vinyl chloride	Purge and Trap, Gas Chromatographic/Mass Spectrometric Method ^[14,27]
121	m-Xylene	Purge and Trap, Gas Chromatographic/Mass Spectrometric Method ^[14,27]
122	o-Xylene	Purge and Trap, Gas Chromatographic/Mass Spectrometric Method ^[14,27]
123	p-Xylene	Purge and Trap, Gas Chromatographic/Mass Spectrometric Method ^[14,27]
124	Xylene (Total)	Purge and Trap, Gas Chromatographic/Mass Spectrometric Method ^[14,27]

125 Zinc...

ลำดับที่	สารมลพิษ	วิธีวิเคราะห์
125	Zinc	1) Digestion, Flame Atomic Absorption Spectrometric Method ^[7,16] 2) Digestion, Inductively Coupled Plasma Method ^[7,15]

เอกสารอ้างอิง

- กระทรวงอุตสาหกรรม. ประกาศกระทรวงอุตสาหกรรม, พ.ศ. 2548. เรื่อง การกำจัดสิ่งปฏิกูลหรือวัสดุที่ไม่ใช้แล้ว.ราชกิจจานุเบกษา. 25 มกราคม 2549. เล่มที่ 123 ตอนพิเศษ 11ง.
- กระทรวงอุตสาหกรรม. ประกาศกระทรวงอุตสาหกรรม, พ.ศ. 2549. เรื่อง กำหนดค่าปริมาณเขม่าควันที่เจือปนในอากาศที่ระบายออกจากปล่องของหม้อน้ำโรงสีข้าวที่ใช้แก๊สเป็นเชื้อเพลิง.ราชกิจจานุเบกษา. 4 ธันวาคม 2549. เล่มที่ 123 ตอนพิเศษ 125ง.
- สมาคมวิศวกรรมสิ่งแวดล้อมแห่งประเทศไทย. คู่มือวิเคราะห์น้ำเสีย. พิมพ์ครั้งที่ 4. กรุงเทพฯ: เรือนแก้วการพิมพ์, 2547.
- APHA, AWWA, WEF. **Standard Methods for the Examination of Water and Wastewater**. 24th ed. Washington, DC: APHA, 2023.
- United States Environmental Protection Agency. **Standards of Performance for New Stationary Sources**. 40 CFR 60. Appendix A, 2023.
- United States Environmental Protection Agency. **Test Methods for Evaluation Solid Waste Physical/Chemical Methods**. SW-846, 2014.
- United States Environmental Protection Agency. **Test Methods for Evaluation Solid Waste Physical/Chemical Methods. Acid Digestion of Sediments, Sludges, and Soils**. SW-846 Method 3050B, 1996.
- United States Environmental Protection Agency. **Test Methods for Evaluation Solid Waste Physical/Chemical Methods. Alkaline Digestion for Hexavalent Chromium**. SW-846 Method 3060A, 1996.
- United States Environmental Protection Agency. **Test Methods for Evaluation Solid Waste Physical/Chemical Methods. Separatory Funnel Liquid-Liquid Extraction**. SW-846 Method 3510C, 1996.
- United States Environmental Protection Agency. **Test Methods for Evaluation Solid Waste Physical/Chemical Methods. Soxhlet Extraction**. SW-846 Method 3540C, 1996.
- United States Environmental Protection Agency. **Test Methods for Evaluation Solid Waste Physical/Chemical Methods. Ultrasonic Extraction**. SW-846 Method 3550C, 2007.

12. United States...

12. United States Environmental Protection Agency. Test Methods for Evaluation Solid Waste Physical/Chemical Methods. **Volatile Organic Compounds in Various Sample Matrices Using Equilibrium Headspace Analysis. SW-846 Method 5021A**, 2014.
13. United States Environmental Protection Agency. Test Methods for Evaluation Solid Waste Physical/Chemical Methods. **Purge-and-Trap for Aqueous Samples. SW-846 Method 5030C**, 2003.
14. United States Environmental Protection Agency. Test Methods for Evaluation Solid Waste Physical/Chemical Methods. **Closed-System Purge-and-Trap And Extraction For Volatile Organics in Soil and Waste Samples. SW-846 Method 5035A**, 2002.
15. United States Environmental Protection Agency. Test Methods for Evaluation Solid Waste Physical/Chemical Methods. **Inductively Coupled Plasma-optical Emission Spectrometry. SW-846 Method 6010D**, 2018
16. United States Environmental Protection Agency. Test Methods for Evaluation Solid Waste Physical/Chemical Methods. **Flame Atomic Absorption Spectrophotometry. SW-846 Method 7000B**, 2007.
17. United States Environmental Protection Agency. Test Methods for Evaluation Solid Waste Physical/Chemical Methods. **Arsenic (Atomic Absorption, Gaseous Hydride). SW-846 Method 7061A**, 1992.
18. United States Environmental Protection Agency. Test Methods for Evaluation Solid Waste Physical/Chemical Methods. **Chromium, Hexavalent (Colorimetric), SW-846 Method 7196A**, 1992.
19. United States Environmental Protection Agency. Test Methods for Evaluation Solid Waste Physical/Chemical Methods. **Mercury in Liquid Waste (Manual Cold-Vapor Technique, SW-846 Method 7470A**, 1994.
20. United States Environmental Protection Agency. Test Methods for Evaluation Solid Waste Physical/Chemical Methods. **Mercury in Solid or Semisolid Waste (Manual Cold-Vapor Technique, SW-846 Method 7471B**, 2007.
21. United States Environmental Protection Agency. Test Methods for Evaluation Solid Waste Physical/Chemical Methods. **Selenium (Atomic Absorption, Gaseous Hydride), SW-846 Method 7741A**, 1994.
22. United States Environmental Protection Agency. Test Methods for Evaluation Solid Waste Physical/Chemical Methods. **Nonhalogenated Organics Using GC/FID. SW-846 Method 8015D**, 2003. [REDACTED]

23. United States Environmental Protection Agency. Test Methods for Evaluation Solid Waste Physical/Chemical Methods. **Organochlorine Pesticide by Gas Chromatography. SW-846 Method 8081B**, 2007.
24. United States Environmental Protection Agency. Test Methods for Evaluation Solid Waste Physical/Chemical Methods. **Phthalate Esters by Gas Chromatography with Electron Capture Detection (GC/ECD). SW-846 Method 8061A**, 1996.
25. United States Environmental Protection Agency. Test Methods for Evaluation Solid Waste Physical/Chemical Methods. **Organophosphorus Compounds by Gas Chromatography. SW-846 Method 8141B**, 2007.
26. United States Environmental Protection Agency. Test Methods for Evaluation Solid Waste Physical/Chemical Methods. **Chlorinated Herbicides By GC Using Methylation or Pentafluorobenzoylation Derivatization. SW-846 Method 8151A**, 1996.
27. United States Environmental Protection Agency. Test Methods for Evaluation Solid Waste Physical/Chemical Methods. **Volatile Organic Compounds by Gas Chromatography/Mass Spectrometry (GC/MS). SW-846 Method 8260D**, 2018.
28. United States Environmental Protection Agency. Test Methods for Evaluation Solid Waste Physical/Chemical Methods. **SemiVolatile Organic Compounds by Gas Chromatography/Mass Spectrometry. SW-846 Method 8270E**, 2018.
29. United States Environmental Protection Agency. Test Methods for Evaluation Solid Waste Physical/Chemical Methods. **Total and Amenable Cyanide: Distillation. SW-846 Method 9010C**, 2004.
30. United States Environmental Protection Agency. Test Methods for Evaluation Solid Waste Physical/Chemical Methods. **Cyanide Extraction Procedure for Solids and Oils. SW-846 Method 9013A**, 2014.
31. United States Environmental Protection Agency. Test Methods for Evaluation Solid Waste Physical/Chemical Methods. **Cyanide in Waters and Extracts Using Titrimetric and Manual Spectrophotometric. SW-846 Method 9014**, 2014.
32. United States Environmental Protection Agency. Test Methods for Evaluation Solid Waste Physical/Chemical Methods. **pH Electrometric Measurement. SW-846 Method 9040C**, 2004.
33. United States Environmental Protection Agency. Test Methods for Evaluation Solid Waste Physical/Chemical Methods. **Solid and Waste pH. SW-846 Method 9045D**, 2004. [REDACTED]

ที่ อก ๐๓๑๐(๑)/๖๖



กรมโรงงานอุตสาหกรรม
ถนนพระรามที่ ๖ แขวงทุ่งพญาไท
เขตราชเทวี กรุงเทพฯ ๑๐๕๐๐

๒๕ มกราคม ๒๕๖๗

เรื่อง เปลี่ยนแปลงบุคลากรและเอกสารอ้างอิงวิธีวิเคราะห์สารมลพิษ

เรียน กรรมการผู้จัดการ บริษัท เอส.พี.เอส คอนสตรัคชั่น เซอร์วิส จำกัด

อ้างถึง คำขอขึ้นทะเบียน/ต่ออายุ/เปลี่ยนแปลงบุคลากร และชนิดสารมลพิษของห้องปฏิบัติการวิเคราะห์เอกชน
ลงวันที่ ๒๖ ธันวาคม ๒๕๖๖

สิ่งที่ส่งมาด้วย เอกสารแนบท้ายหนังสือเปลี่ยนแปลงบุคลากรและเอกสารอ้างอิงวิธีวิเคราะห์สารมลพิษ
บริษัท เอส.พี.เอส คอนสตรัคชั่น เซอร์วิส จำกัด จำนวน ๘ แผ่น

ตามหนังสือที่อ้างถึง บริษัท เอส.พี.เอส คอนสตรัคชั่น เซอร์วิส จำกัด ห้องปฏิบัติการวิเคราะห์
เอกชน เลขทะเบียน ว-๐๑๑ สถานที่ตั้งเลขที่ ๗ ซอยพหลโยธิน ๒๔ ถนนพหลโยธิน แขวงจอมพล เขตจตุจักร
กรุงเทพมหานคร แจ้งขอเปลี่ยนแปลงบุคลากรและเอกสารอ้างอิงวิธีวิเคราะห์สารมลพิษในสิ่งปฏิกูลหรือ
วัสดุที่ไม่ใช้แล้วของห้องปฏิบัติการวิเคราะห์ นั้น

กรมโรงงานอุตสาหกรรมพิจารณาแล้ว มีความเห็นให้เปลี่ยนแปลงดังนี้

๑. ให้ยกเลิกควบคุมดูแลห้องปฏิบัติการวิเคราะห์ จำนวน ๑ ราย
นางสาวจินดาพร ภารกุล ทะเบียนเลขที่ ว-๐๑๑-ค-๐๐๑๘
๒. ให้ยกเลิกเจ้าหน้าที่ประจำห้องปฏิบัติการวิเคราะห์ จำนวน ๑ ราย
นางสาวณิชา กรดเต็ม ทะเบียนเลขที่ ว-๐๑๑-จ-๗๑๓๔
๓. ให้เพิ่มเจ้าหน้าที่ประจำห้องปฏิบัติการวิเคราะห์ จำนวน ๖ ราย ได้แก่
 - ๑) นางสาวอารยา เสงประเสริฐ ทะเบียนเลขที่ ว-๐๑๑-จ-๐๐๕๓
 - ๒) นางสาวเชมณัฐ แสนหายก ทะเบียนเลขที่ ว-๐๑๑-จ-๐๐๕๔
 - ๓) นางสาวไทยสิริ ปัญญากุล ทะเบียนเลขที่ ว-๐๑๑-จ-๐๐๕๕
 - ๔) นายอนุชา สมใจ ทะเบียนเลขที่ ว-๐๑๑-จ-๐๐๕๖
 - ๕) นายพัชชานนท์ อินปริก ทะเบียนเลขที่ ว-๐๑๑-จ-๐๐๕๗
 - ๖) นายสถาพร วิเศษหมื่น ทะเบียนเลขที่ ว-๐๑๑-จ-๐๐๕๘

๔. ให้ยกเลิกขอข่ายรายการสารมลพิษในสิ่งปฏิกูลหรือวัสดุที่ไม่ใช้แล้ว ตามรายการ
เอกสารแนบท้ายหนังสือต่ออายุรับขึ้นทะเบียนห้องปฏิบัติการวิเคราะห์เอกชน ที่ อก ๐๓๑๐(๑)/๑๔๓๒๑
ลงวันที่ ๑๑ ตุลาคม ๒๕๖๖

๕. ให้วิเคราะห์สารมลพิษตามขอข่ายที่ได้รับขึ้นทะเบียนให้วิเคราะห์ในสิ่งปฏิกูลหรือ
วัสดุที่ไม่ใช้แล้ว จำนวน ๓๘ รายการ ตามเอกสารแนบท้ายหนังสือเปลี่ยนแปลงบุคลากรและเอกสารอ้างอิง
วิธีวิเคราะห์สารมลพิษ ดังสิ่งที่ส่งมาด้วย

-๒-

อนึ่ง หนังสือฉบับนี้จะหมดอายุพร้อมหนังสือต่ออายุรับขึ้นทะเบียนห้องปฏิบัติการวิเคราะห์เอกชน
คือในวันที่ ๑๐ กรกฎาคม ๒๕๖๙ ทั้งนี้ สามารถยื่นคำขอผ่านระบบอิเล็กทรอนิกส์ได้ที่หน้าเว็บไซต์กรมโรงงาน
อุตสาหกรรม

จึงเรียนมาเพื่อทราบ

ขอแสดงความนับถือ



นักวิทยาศาสตร์เชี่ยวชาญ วิชาการฯ แทน
ผู้อำนวยการกองวิจัยและเตือนภัยมลพิษโรงงาน
ปฏิบัติการแทนอธิบดีกรมโรงงานอุตสาหกรรม

กองวิจัยและเตือนภัยมลพิษโรงงาน

กลุ่มมาตรฐานวิธีการวิเคราะห์ทดสอบมลพิษและทะเบียนห้องปฏิบัติการ

โทร. ๐ ๒๔๓๐ ๖๓๑๒ ต่อ ๒๑๐๓-๕

โทรสาร ๐ ๒๔๓๐ ๖๓๑๒ ต่อ ๒๑๔๔

ไปรษณีย์อิเล็กทรอนิกส์ saraban@diw.mail.go.th

อนึ่ง...



“อุตสาหกรรมก้าวไกล ประเทศไทยก้าวหน้า ร่วมกันพัฒนา อุตสาหกรรมสีเขียว”



เอกสารแนบท้ายหนังสือเปลี่ยนแปลงบุคลากรและเอกสารอ้างอิงวิธีวิเคราะห์สารมลพิษ

บริษัท เอส.พี.เอส. คอนสตรัคชั่น เซอร์วิส จำกัด

เลขทะเบียน ๖-๐๑๑

ที่ ออก ๐๓๑๐(๑)/ ๖๖๖

ลงวันที่ ๒๔ มกราคม ๒๕๖๗

ขอขยายสารมลพิษที่ได้รับขึ้นทะเบียนจากกรมโรงงานอุตสาหกรรม จำนวน ๓๘ รายการ

สิ่งปฏิกูลหรือวัสดุที่ไม่ใช้แล้ว 38 รายการ

ลำดับที่	สารมลพิษ	วิธีวิเคราะห์
1	Acrylonitrile	1) Waste Extraction, Purge and Trap, Gas Chromatographic/Mass Spectrometric Method ^[1,9,23] 2) Purge and Trap, Gas Chromatographic/Mass Spectrometric Method ^[10,23]
2	Aldrin	1) Waste Extraction, Separatory Funnel Liquid-Liquid Extraction, Gas Chromatographic Method ^[1,5,19] 2) Soxhlet Extraction, Gas Chromatographic Method ^[6,19]
3	Antimony	1) Waste Extraction, Digestion, Flame Atomic Absorption Spectrometric Method ^[1,2,12] 2) Waste Extraction, Digestion, Inductively Coupled Plasma Method ^[1,2,11] 3) Digestion, Flame Atomic Absorption Spectrometric Method ^[3,12] 4) Digestion, Inductively Coupled Plasma Method ^[3,11]
4	Arsenic	1) Waste Extraction, Digestion, Hydride Generation/Atomic Absorption Spectrometric Method ^[1,2,13] 2) Waste Extraction, Digestion, Inductively Coupled Plasma Method ^[1,2,11] 3) Digestion, Hydride Generation/Atomic Absorption Spectrometric Method ^[3,13] 4) Digestion, Inductively Coupled Plasma Method ^[3,11]
5	Barium	1) Waste Extraction, Digestion, Inductively Coupled Plasma Method ^[1,2,11] 2) Digestion, Inductively Coupled Plasma Method ^[3,11]
6	Beryllium	1) Waste Extraction, Digestion, Inductively Coupled Plasma Method ^[1,2,11] 2) Digestion, Inductively Coupled Plasma Method ^[3,11]
7	Cadmium	1) Waste Extraction, Digestion, Flame Atomic Absorption Spectrometric Method ^[1,2,12] 2) Waste Extraction, Digestion, Inductively Coupled Plasma Method ^[1,2,11] 3) Digestion, Flame Atomic Absorption Spectrometric Method ^[3,12] 4) Digestion, Inductively Coupled Plasma Method ^[3,11]

ลำดับที่	สารมลพิษ	วิธีวิเคราะห์
8	Chlordane	1) Waste Extraction, Separatory Funnel Liquid-Liquid Extraction, Gas Chromatographic/Mass Spectrometric Method ^[1,5,24] 2) Soxhlet Extraction, Gas Chromatographic/Mass Spectrometric Method ^[6,24]
9	Chromium	1) Waste Extraction, Digestion, Flame Atomic Absorption Spectrometric Method ^[1,2,12] 2) Waste Extraction, Digestion, Inductively Coupled Plasma Method ^[1,2,11] 3) Digestion, Flame Atomic Absorption Spectrometric Method ^[3,12] 4) Digestion, Inductively Coupled Plasma Method ^[3,11]
10	Chromium (VI)	1) Waste Extraction, Colorimetric Method ^[1,14] 2) Alkaline Digestion, Colorimetric Method ^[4,14]
11	Cobalt	1) Waste Extraction, Digestion, Flame Atomic Absorption Spectrometric Method ^[1,2,12] 2) Waste Extraction, Digestion, Inductively Coupled Plasma Method ^[1,2,11] 3) Digestion, Flame Atomic Absorption Spectrometric Method ^[3,12] 4) Digestion, Inductively Coupled Plasma Method ^[3,11]
12	Copper	1) Waste Extraction, Digestion, Flame Atomic Absorption Spectrometric Method ^[1,2,12] 2) Waste Extraction, Digestion, Inductively Coupled Plasma Method ^[1,2,11] 3) Digestion, Flame Atomic Absorption Spectrometric Method ^[3,12] 4) Digestion, Inductively Coupled Plasma Method ^[3,11]
13	2,4-D	1) Waste Extraction, Gas Chromatographic/Mass Spectrometric Method ^[1,22] 2) Ultrasonic Extraction, Gas Chromatographic/Mass Spectrometric Method ^[22]
14	DDD	1) Waste Extraction, Separatory Funnel Liquid-Liquid Extraction, Gas Chromatographic Method ^[1,5,19] 2) Soxhlet Extraction, Gas Chromatographic Method ^[6,19]

ลำดับที่	สารมลพิษ	วิธีวิเคราะห์
15	DDE	1) Waste Extraction, Separatory Funnel Liquid-Liquid Extraction, Gas Chromatographic Method ^[1,5,19]
16	DDT	2) Soxhlet Extraction, Gas Chromatographic Method ^[6,19]
17	Dieldrin	1) Waste Extraction, Separatory Funnel Liquid-Liquid Extraction, Gas Chromatographic Method ^[1,5,19]
18	Endrin	2) Soxhlet Extraction, Gas Chromatographic Method ^[6,19]
19	Heptachlor	1) Waste Extraction, Separatory Funnel Liquid-Liquid Extraction, Gas Chromatographic Method ^[1,5,19]
20	Kepone	2) Soxhlet Extraction, Gas Chromatographic Method ^[6,19]
21	Lead	1) Waste Extraction, Separatory Funnel Liquid-Liquid Extraction, Gas Chromatographic/Mass Spectrometric Method ^[1,5,24]
22	Lindane	2) Ultrasonic Extraction, Gas Chromatographic/Mass Spectrometric Method ^[7,24]
23	Mercury	1) Waste Extraction, Digestion, Flame Atomic Absorption Spectrometric Method ^[1,2,12]
24	Methoxychlor	2) Waste Extraction, Digestion, Inductively Coupled Plasma Method ^[1,2,11]
		3) Digestion, Flame Atomic Absorption Spectrometric Method ^[3,12]
		4) Digestion, Inductively Coupled Plasma Method ^[3,11]
		1) Waste Extraction, Separatory Funnel Liquid-Liquid Extraction, Gas Chromatographic/Mass Spectrometric Method ^[1,5,24]
		2) Soxhlet Extraction, Gas Chromatographic/Mass Spectrometric Method ^[6,24]

ลำดับที่	สารมลพิษ	วิธีวิเคราะห์
25	Mirex	1) Waste Extraction, Separatory Funnel Liquid-Liquid Extraction, Gas Chromatographic/Mass Spectrometric Method ^[1,5,24]
26	Molybdenum	2) Soxhlet Extraction, Gas Chromatographic Method ^[6,19]
27	Nickel	1) Waste Extraction, Digestion, Flame Atomic Absorption Spectrometric Method ^[1,2,12]
28	Polychlorinated Biphenyls - Aroclor 1016 - Aroclor 1221 - Aroclor 1232 - Aroclor 1242 - Aroclor 1254 - Aroclor 1260	2) Waste Extraction, Digestion, Inductively Coupled Plasma Method ^[1,2,11]
29	Pentachlorophenol	3) Digestion, Flame Atomic Absorption Spectrometric Method ^[3,12]
30	pH	4) Digestion, Inductively Coupled Plasma Method ^[3,11]
		1) Waste Extraction, Separatory Funnel Liquid-Liquid Extraction, Gas Chromatographic/Mass Spectrometric Method ^[1,5,24]
		2) Soxhlet Extraction, Gas Chromatographic/Mass Spectrometric Method ^[6,24]
		Electrometric Method ^[28,29]

ลำดับที่	สารมลพิษ	วิธีวิเคราะห์
31	Selenium	1) Waste Extraction, Digestion, Hydride Generation/Atomic Absorption Spectrometric Method ^[1,2,17] 2) Waste Extraction, Digestion, Inductively Coupled Plasma Method ^[1,2,11] 3) Digestion, Hydride Generation/Atomic Absorption Spectrometric Method ^[3,17] 4) Digestion, Inductively Coupled Plasma Method ^[3,11]
32	Silver	1) Waste Extraction, Digestion, Flame Atomic Absorption Spectrometric Method ^[1,2,12] 2) Waste Extraction, Digestion, Inductively Coupled Plasma Method ^[1,2,11] 3) Digestion, Flame Atomic Absorption Spectrometric Method ^[3,12] 4) Digestion, Inductively Coupled Plasma Method ^[3,11]
33	Silvex	1) Waste Extraction, Gas Chromatographic/Mass Spectrometric Method ^[1,22] 2) Ultrasonic Extraction, Gas Chromatographic/Mass Spectrometric Method ^[22]
34	Thallium	1) Waste Extraction, Digestion, Inductively Coupled Plasma Method ^[1,2,11] 2) Digestion, Inductively Coupled Plasma Method ^[3,11]
35	Toxaphene	1) Waste Extraction, Separatory Funnel Liquid-Liquid Extraction, Gas Chromatographic/Mass Spectrometric Method ^[1,5,24] 2) Soxhlet Extraction, Gas Chromatographic/Mass Spectrometric Method ^[6,24]
36	Trichloroethylene	1) Waste Extraction, Purge and Trap, Gas Chromatographic/Mass Spectrometric Method ^[1,9,23] 2) Purge and Trap, Gas Chromatographic/Mass Spectrometric Method ^[10,23]
37	Vanadium	1) Waste Extraction, Digestion, Inductively Coupled Plasma Method ^[1,2,11] 2) Digestion, Inductively Coupled Plasma Method ^[3,11]

ลำดับที่	สารมลพิษ	วิธีวิเคราะห์
38	Zinc	1) Waste Extraction, Digestion, Flame Atomic Absorption Spectrometric Method ^[1,2,12] 2) Waste Extraction, Digestion, Inductively Coupled Plasma Method ^[1,2,11] 3) Digestion, Flame Atomic Absorption Spectrometric Method ^[3,12] 4) Digestion, Inductively Coupled Plasma Method ^[3,11]

เอกสารอ้างอิง

- กระทรวงอุตสาหกรรม. ประกาศกระทรวงอุตสาหกรรม, พ.ศ. 2566. เรื่องการจัดการสิ่งปฏิกูลหรือวัสดุที่ไม่ใช้แล้ว. ราชกิจจานุเบกษา. 31 พฤษภาคม 2566. เล่ม 140 ตอนพิเศษ 126 ง.
- United States Environmental Protection Agency. Test Methods for Evaluation Solid Waste Physical/Chemical Methods. SW-846, 2014.
- United States Environmental Protection Agency. Test Methods for Evaluation Solid Waste Physical/Chemical Methods. Acid Digestion of Sediments, Sludges, and Soils. SW-846 Method 3050B, 1996.
- United States Environmental Protection Agency. Test Methods for Evaluation Solid Waste Physical/Chemical Methods. Alkaline Digestion for Hexavalent Chromium. SW-846 Method 3060A, 1996.
- United States Environmental Protection Agency. Test Methods for Evaluation Solid Waste Physical/Chemical Methods. Separatory Funnel Liquid-Liquid Extraction. SW-846 Method 3510C, 1996.
- United States Environmental Protection Agency. Test Methods for Evaluation Solid Waste Physical/Chemical Methods. Soxhlet Extraction. SW-846 Method 3540C, 1996.
- United States Environmental Protection Agency. Test Methods for Evaluation Solid Waste Physical/Chemical Methods. Ultrasonic Extraction. SW-846 Method 3550C, 2007.
- United States Environmental Protection Agency. Test Methods for Evaluation Solid Waste Physical/Chemical Methods. Volatile Organic Compounds in Various Sample Matrices Using Equilibrium Headspace Analysis. SW-846 Method 5021A, 2014.
- United States Environmental Protection Agency. Test Methods for Evaluation Solid Waste Physical/Chemical Methods. Purge-and-Trap for Aqueous Samples. SW-846 Method 5030C, 2003.
- United States Environmental Protection Agency. Test Methods for Evaluation Solid Waste Physical/Chemical Methods. Closed-System Purge-and-Trap And Extraction For Volatile Organics in Soil and Waste Samples. SW-846 Method 5035A, 2002.

11. United States Environmental Protection Agency. Test Methods for Evaluation Solid Waste Physical/Chemical Methods. **Inductively Coupled Plasma-optical Emission Spectrometry. SW-846 Method 6010D**, 2018
12. United States Environmental Protection Agency. Test Methods for Evaluation Solid Waste Physical/Chemical Methods. **Flame Atomic Absorption Spectrophotometry. SW-846 Method 7000B**, 2007.
13. United States Environmental Protection Agency. Test Methods for Evaluation Solid Waste Physical/Chemical Methods. **Arsenic (Atomic Absorption, Gaseous Hydride). SW-846 Method 7061A**, 1992.
14. United States Environmental Protection Agency. Test Methods for Evaluation Solid Waste Physical/Chemical Methods. **Chromium, Hexavalent (Colorimetric), SW-846 Method 7196A**, 1992.
15. United States Environmental Protection Agency. Test Methods for Evaluation Solid Waste Physical/Chemical Methods. **Mercury in Liquid Waste (Manual Cold-Vapor Technique, SW-846 Method 7470A**, 1994.
16. United States Environmental Protection Agency. Test Methods for Evaluation Solid Waste Physical/Chemical Methods. **Mercury in Solid or Semisolid Waste (Manual Cold-Vapor Technique, SW-846 Method 7471B**, 2007.
17. United States Environmental Protection Agency. Test Methods for Evaluation Solid Waste Physical/Chemical Methods. **Selenium (Atomic Absorption, Gaseous Hydride), SW-846 Method 7741A**, 1994.
18. United States Environmental Protection Agency. Test Methods for Evaluation Solid Waste Physical/Chemical Methods. **Nonhalogenated Organics Using GC/FID. SW-846 Method 8015D**, 2003.
19. United States Environmental Protection Agency. Test Methods for Evaluation Solid Waste Physical/Chemical Methods. **Organochlorine Pesticide by Gas Chromatography. SW-846 Method 8081B**, 2007.
20. United States Environmental Protection Agency. Test Methods for Evaluation Solid Waste Physical/Chemical Methods. **Phthalate Esters by Gas Chromatography with Electron Capture Detection (GC/ECD). SW-846 Method 8061A**, 1996.
21. United States Environmental Protection Agency. Test Methods for Evaluation Solid Waste Physical/Chemical Methods. **Organophosphorus Compounds by Gas Chromatography. SW-846 Method 8141B**, 2007.
22. United States Environmental Protection Agency. Test Methods for Evaluation Solid Waste Physical/Chemical Methods. **Chlorinated Herbicides By GC Using Methylation or Pentafluorobenzoylation Derivatization. SW-846 Method 8151A**, 1996.
23. United States Environmental Protection Agency. Test Methods for Evaluation Solid Waste Physical/Chemical Methods. **Volatile Organic Compounds by Gas Chromatography/Mass Spectrometry (GC/MS). SW-846 Method 8260D**, 2011

24. United States Environmental Protection Agency. Test Methods for Evaluation Solid Waste Physical/Chemical Methods. **SemiVolatile Organic Compounds by Gas Chromatography/Mass Spectrometry. SW-846 Method 8270E**, 2018.
25. United States Environmental Protection Agency. Test Methods for Evaluation Solid Waste Physical/Chemical Methods. **Total and Amenable Cyanide: Distillation. SW-846 Method 9010C**, 2004.
26. United States Environmental Protection Agency. Test Methods for Evaluation Solid Waste Physical/Chemical Methods. **Cyanide Extraction Procedure for Solids and Oils. SW-846 Method 9013A**, 2014.
27. United States Environmental Protection Agency. Test Methods for Evaluation Solid Waste Physical/Chemical Methods. **Cyanide in Waters and Extracts Using Titrimetric and Manual Spectrophotometric. SW-846 Method 9014**, 2014.
28. United States Environmental Protection Agency. Test Methods for Evaluation Solid Waste Physical/Chemical Methods. **pH Electrometric Measurement. SW-846 Method 9040C**, 2004.
29. United States Environmental Protection Agency. Test Methods for Evaluation Solid Waste Physical/Chemical Methods. **Solid and Waste pH. SW-846 Method 9045D**, 2004

ที่ อก ๐๓๑๐(๑)/ ๒๐๗๒



กรมโรงงานอุตสาหกรรม
ถนนพระรามที่ ๖ แขวงทุ่งพญาไท
เขตราชเทวี กรุงเทพฯ ๑๐๕๐๐

๐๕ มีนาคม ๒๕๖๗

เรื่อง เปลี่ยนแปลงบุคลากรและสารมลพิษที่วิเคราะห์

เรียน กรรมการผู้จัดการ บริษัท เอส.พี.เอส. คอนซัลติ้ง เซอร์วิส จำกัด

อ้างถึง คำขอขึ้นทะเบียน/ต่ออายุ/เปลี่ยนแปลงบุคลากร และชนิดสารมลพิษของห้องปฏิบัติการวิเคราะห์เอกชน
ลงวันที่ ๘ กุมภาพันธ์ ๒๕๖๗

สิ่งที่ส่งมาด้วย เอกสารแนบท้ายหนังสือเปลี่ยนแปลงบุคลากรและสารมลพิษที่วิเคราะห์
บริษัท เอส.พี.เอส. คอนซัลติ้ง เซอร์วิส จำกัด จำนวน ๑ แผ่น

ตามหนังสือที่อ้างถึง บริษัท เอส.พี.เอส. คอนซัลติ้ง เซอร์วิส จำกัด ห้องปฏิบัติการวิเคราะห์เอกชน
เลขทะเบียน ว-๐๑๑ สถานที่ตั้งเลขที่ ๗ ซอยพหลโยธิน ๒๔ ถนนพหลโยธิน แขวงจอมพล เขตจตุจักร
กรุงเทพมหานคร ขอเปลี่ยนแปลงบุคลากรและสารมลพิษที่วิเคราะห์ ความละเอียดแจ้งแล้ว นั้น

กรมโรงงานอุตสาหกรรมพิจารณาแล้วมีความเห็นดังนี้

๑. ให้ยกเลิกผู้ควบคุมดูแลห้องปฏิบัติการวิเคราะห์ จำนวน ๒ ราย

๑) นางสาวกวิสรา วรรณชัย ทะเบียนเลขที่ ว-๐๑๑-ค-๐๐๐๖

๒) นางสาวนลินี สีมวก ทะเบียนเลขที่ ว-๐๑๑-ค-๐๐๐๑

๒. ให้ยกเลิกเจ้าหน้าที่ประจำห้องปฏิบัติการวิเคราะห์ จำนวน ๑ ราย

นายพิสิษฐ์ วรรณชัย ทะเบียนเลขที่ ว-๐๑๑-จ-๐๐๓๔

๓. ให้เพิ่มขอบข่ายสารมลพิษที่วิเคราะห์ในดิน ตามสิ่งที่ส่งมาด้วย

อนึ่ง หนังสือฉบับนี้จะหมดอายุพร้อมหนังสือต่ออายุรับขึ้นทะเบียนห้องปฏิบัติการวิเคราะห์เอกชน
คือในวันที่ ๑๐ กรกฎาคม ๒๕๖๙ ทั้งนี้ สามารถยื่นคำขอผ่านระบบอิเล็กทรอนิกส์ได้ที่หน้าเว็บไซต์
กรมโรงงานอุตสาหกรรม

จึงเรียนมาเพื่อทราบ

ขอแสดงความนับถือ



รองอธิบดี ปฏิบัติราชการแทน
อธิบดีกรมโรงงานอุตสาหกรรม

กองวิจัยและเตือนภัยมลพิษโรงงาน

กลุ่มมาตรฐานวิธีการวิเคราะห์ทดสอบมลพิษและทะเบียนห้องปฏิบัติการ

โทร. ๐ ๒๔๓๐ ๖๓๑๒ ต่อ ๒๑๐๓-๕

โทรสาร ๐ ๒๔๓๐ ๖๓๑๒ ต่อ ๒๑๕๙

ไปรษณีย์อิเล็กทรอนิกส์ saraban@diw.mail.go.th



"อุตสาหกรรมก้าวไกล ประเทศไทยก้าวหน้า ร่วมกันพัฒนา อุตสาหกรรมสีเขียว"



เอกสารแนบท้ายหนังสือเปลี่ยนแปลงบุคลากรและสารมลพิษที่วิเคราะห์

บริษัท เอส.พี.เอส. คอนซัลติ้ง เซอร์วิส จำกัด

เลขทะเบียน ว-๐๑๑

ที่ อก ๐๓๑๐(๑)/ ๒๐๗๒

ลงวันที่ ๐๕ มีนาคม ๒๕๖๗

ขอบข่ายสารมลพิษที่ได้รับขึ้นทะเบียนจากกรมโรงงานอุตสาหกรรม จำนวน ๑ รายการ

ดิน จำนวน 1 รายการ

ลำดับที่	สารมลพิษ	วิธีวิเคราะห์
1	cis-1,2-Dichloroethylene	Purge and Trap, Gas Chromatographic/Mass Spectrometric Method

เอกสารอ้างอิง

1. United States Environmental Protection Agency. Test Methods for Evaluation Solid Waste Physical/Chemical Methods. Closed-System Purge-and-Trap And Extraction For Volatile Organics in Soil and Waste Samples. SW-846 Method 5035A, 2002.

2. United States Environmental Protection Agency. Test Methods for Evaluation Solid Waste Physical/Chemical Methods. Volatile Organic Compounds by Gas Chromatography/ Mass Spectrometry (GC/MS). SW-846 Method 8260D, 2018.

ที่ อก ๐๓๑๐(๑)/ ๓๘๕๖



กรมโรงงานอุตสาหกรรม
ถนนพระรามที่ ๖ แขวงทุ่งพญาไท
เขตราชเทวี กรุงเทพฯ ๑๐๔๐๐

๑๘ เมษายน ๒๕๖๗

เรื่อง เปลี่ยนแปลงบุคลากรของห้องปฏิบัติการวิเคราะห์

เรียน กรรมการผู้จัดการ บริษัท เอส.พี.เอส คอนสตรัคชั่น เซอร์วิส จำกัด

อ้างถึง คำขอขึ้นทะเบียน/ต่ออายุ/เปลี่ยนแปลงบุคลากร และชนิดสารมลพิษของห้องปฏิบัติการวิเคราะห์เอกชน
ลงวันที่ ๑๙ มีนาคม ๒๕๖๗

ตามคำขอที่อ้างถึง บริษัท เอส.พี.เอส คอนสตรัคชั่น เซอร์วิส จำกัด ห้องปฏิบัติการวิเคราะห์เอกชน
เลขทะเบียน ๖-๐๑๑ สถานที่ตั้งเลขที่ ๗ ซอยพหลโยธิน ๒๔ ถนนพหลโยธิน แขวงจอมพล เขตจตุจักร
กรุงเทพมหานคร ขอเปลี่ยนแปลงบุคลากร ความละเอียดแจ้งแล้ว นั้น

กรมโรงงานอุตสาหกรรมพิจารณาแล้ว ให้ยกเลิกเจ้าหน้าที่ประจำห้องปฏิบัติการวิเคราะห์
จำนวน ๒ ราย ได้แก่

๑) นางสาวสิรินารถ ชาวทะเล

ทะเบียนเลขที่ ๖-๐๑๑-จ-๐๐๑๔

๒) นางสาวณฐาณี แก้วนก

ทะเบียนเลขที่ ๖-๐๑๑-จ-๐๐๔๘

จึงเรียนมาเพื่อทราบ

ขอแสดงความนับถือ

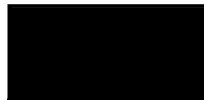

รองอธิบดี ปฏิบัติราชการแทน
อธิบดีกรมโรงงานอุตสาหกรรม

กองวิจัยและเตือนภัยมลพิษโรงงาน

กลุ่มมาตรฐานวิธีการวิเคราะห์ทดสอบมลพิษและทะเบียนห้องปฏิบัติการ

โทร. ๐ ๒๕๓๐ ๖๓๑๒ ต่อ ๒๑๐๓-๕

โทรสาร ๐ ๒๕๓๐ ๖๓๑๒ ต่อ ๒๑๙๙

ไปรษณีย์อิเล็กทรอนิกส์ saraban@diw.mail.go.th



ภาคผนวกที่ 2

- เอกสารคำขอต่ออายุประทานบัตร
- ผลการพิจารณารายงานฯและมาตรการป้องกันและแก้ไขผลกระทบสิ่งแวดล้อม



ประธานบัตร

ประธานบัตรที่ ๓๒๔๒๕/๑๕๕๕๕๕
 ประธานบัตรฉบับนี้ออกให้แก่ บริษัท รุ่งอรุณศิลา จำกัด อายุ _____ ปี สัญชาติ ไทย
 อยู่บ้านเลขที่ ๕/๑ ตรอก/ซอย _____ หมู่ที่ ๖ ตำบล/แขวง พุค่างาม
 ถนน _____ อำเภอ/เขต พระพุทธบาท จังหวัด สระบุรี
 เพื่อให้ทำเหมือง (บนบก/ในทะเล) บนบก
 ณ ตำบล พุค่างาม อำเภอ พระพุทธบาท จังหวัด สระบุรี
 มีอายุ ๑๐ ปี นับแต่วันที่ ๑๒ เดือน สิงหาคม พ.ศ. ๒๕๕๖
 และสิ้นอายุวันที่ ๑๑ เดือน สิงหาคม พ.ศ. ๒๕๕๖
 เป็นเนื้อที่ ๑๑๕ ไร่ ๓ งาน ๓๒ ตารางวา

ภายในเขตที่กำหนดตามแผนที่แนบท้ายประธานบัตร โดยมีรายละเอียดที่กำหนดไว้ตามลำดับดังต่อไปนี้

- | | |
|--|---------------------|
| (1) แผนที่แนบท้ายประธานบัตร | แสดงไว้ในลำดับที่ 1 |
| (2) เงื่อนไขการอนุญาตประธานบัตร | แสดงไว้ในลำดับที่ 2 |
| (3) แผนผังโครงการทำเหมือง | แสดงไว้ในลำดับที่ 3 |
| (4) มาตรการป้องกันและแก้ไขผลกระทบสิ่งแวดล้อม | แสดงไว้ในลำดับที่ 4 |
| (5) การชำระค่าธรรมเนียมเพื่อใช้เนื้อที่
ในการทำเหมืองประจำปี | แสดงไว้ในลำดับที่ 5 |
| (6) การเพิ่มเติมชนิดของแร่ที่จะทำเหมือง
การเปลี่ยนแปลงวิธีการทำเหมือง
แผนผังโครงการทำเหมืองและเงื่อนไข | แสดงไว้ในลำดับที่ 6 |
| (7) บันทึกการต่ออายุประธานบัตร | แสดงไว้ในลำดับที่ 7 |
| (8) บันทึกการโอนประธานบัตร | แสดงไว้ในลำดับที่ 8 |
| (9) บันทึกการหยุดการทำเหมือง | แสดงไว้ในลำดับที่ 9 |

ออกให้ ณ วันที่ ๑๒ เดือน สิงหาคม พ.ศ. ๒๕๕๖

กยเลข.....๒.....ถึงมม
 มยเลข.....๗.....ถึงมม
 พยเลข.....๕.....ถึงมม
 มพยเลข.....๑๔.....
 มมพยเลข.....
 กมมพยเลข.....
 จกมมพยเลข.....
 จกมม
 จค

ระวางที่ 5138 |



จากหมุดโยงยึดที่	R3/32425	ถึงมุมหมายเลข	๒	ทิศ	$10^{\circ} - 35'$	ระยะ	44.610	ว
จากหมุดโยงยึดที่	R3/32425	ถึงมุมหมายเลข	๓	ทิศ	$310^{\circ} - 50'$	ระยะ	152.616	ว
จากหมุดโยงยึดที่	R3/32425	ถึงมุมหมายเลข	๔	ทิศ	$328^{\circ} - 58'$	ระยะ	223.319	ว
จากหมุดโยงยึดที่	R3/32425	ถึงมุมหมายเลข	๕	ทิศ	$354^{\circ} - 06'$	ระยะ	147.136	ว
จากหมุดโยงยึดที่	R3/32425	ถึงมุมหมายเลข	๖	ทิศ	$11^{\circ} - 32'$	ระยะ	149.374	ว
จากหมุดโยงยึดที่	R3/32425	ถึงมุมหมายเลข	๗	ทิศ	$48^{\circ} - 58'$	ระยะ	291.482	ว

มาตราส่วน.....๑:๑๐,๐๐๐

จากมุมหมายเลข.....๑.....	ถึงมุมหมายเลข.....๒.....	ทิศ.....๑.....	องศา.....๐๗.....	ลิปดา.....	ระยะ.....๓๐.....	๗๙๒	วา
จากมุมหมายเลข.....๒.....	ถึงมุมหมายเลข.....๓.....	ทิศ.....๒๙๔.....	องศา.....๒๐.....	ลิปดา.....	ระยะ.....๑๓๕.....	๑๐๐๐	วา
จากมุมหมายเลข.....๓.....	ถึงมุมหมายเลข.....๔.....	ทิศ.....	องศา.....๑๓.....	ลิปดา.....	ระยะ.....๙๑.....	๕๔๓	วา
จากมุมหมายเลข.....๔.....	ถึงมุมหมายเลข.....๕.....	ทิศ.....๑๑๔.....	องศา.....๑๔.....	ลิปดา.....	ระยะ.....๑๐๙.....	๑๐๐๐	วา
จากมุมหมายเลข.....๕.....	ถึงมุมหมายเลข.....๖.....	ทิศ.....๙๐.....	องศา.....	ลิปดา.....	ระยะ.....๔๕.....	๑๐๐๐	วา

[illegible]

ตายมือช่อ...

๖๔
ผู้เขียน

(.....)

ตายมีชื่อ..

...ผู้ทาน

(.....)

ลายมือชื่อ....

ผู้ตรวจ

(.....)

เงื่อนไขในการออกประทานบัตร

ผู้ถือประทานบัตรต้องปฏิบัติตามเงื่อนไขในการออกประทานบัตรเกี่ยวกับเรื่องที่กำหนดไว้ต่อไปนี้

ข้อ 1 ชนิดแร่ที่ทำเหมืองและวิธีการทำเหมือง

ชนิดแร่หินอุตสาหกรรมชนิดหินปูน (เพื่ออุตสาหกรรมก่อสร้าง) โดยวิธีเหมืองหาบ

ข้อ 2 วันเปิดการทำเหมืองครั้งแรกหลังได้รับประทานบัตร

ต้องเปิดการทำเหมืองภายในเวลา 1 ปี นับตั้งแต่วันที่ได้รับประทานบัตร

ข้อ 3 การให้ความคุ้มครองแก่คนงานและความปลอดภัยแก่บุคคลภายนอกที่มีได้กำหนดไว้แล้ว

ในกฎกระทรวง

ต้องปฏิบัติตามมาตรการการรักษาความปลอดภัยในเรื่องการรักษาความปลอดภัยในการทำเหมือง และส่งเสริมสวัสดิภาพของคนงานตามข้อ 13 แห่งแผนผังโครงการทำเหมืองแร่ แยกท้ายประทานบัตรฉบับนี้

ข้อ 4 การจัดการกับขุม หลุม ปล่อง น้ำขุ่นข้นหรือมูลดินทราย ที่เกิดจากการทำเหมืองแร่และแต่งแร่

ต้องดำเนินการปรับสภาพพื้นที่ที่ทำเหมืองแล้ว ตามมาตรการที่กำหนดไว้ในข้อ 12 แห่งแผนผังโครงการทำเหมืองแร่ แยกท้ายประทานบัตรฉบับนี้

ข้อ 5 การปรับสภาพพื้นที่ที่เกิดจากการทำเหมืองแร่และแต่งแร่

ต้องดำเนินการปรับสภาพพื้นที่ที่เกิดจากการทำเหมืองแร่และการแต่งแร่พร้อมควบคู่ไปกับการ

ทำเหมือง โดยปฏิบัติตามมาตรการที่กำหนดไว้ในข้อ 12 แห่งแผนผังโครงการทำเหมืองแร่ แยกย้ายประ
ฉบับนี้

ข้อ 6 มาตรการในการป้องกันและแก้ไขผลกระทบต่อสิ่งแวดล้อม

ต้องปฏิบัติตามเงื่อนไขและมาตรการป้องกันและแก้ไขผลกระทบต่อสิ่งแวดล้อมที่กำหนดไว้ใน

รายงานการวิเคราะห์ผลกระทบสิ่งแวดล้อม และปฏิบัติตามมาตรการป้องกันและแก้ไขผลกระทบต่อสิ่งแวดล้อม
ที่กำหนดโดยสำนักงานนโยบายและแผนสิ่งแวดล้อม พร้อมทั้ง ปฏิบัติตามวิธีการทำเหมืองและแผนการทำเหมือง
ตามที่กำหนดไว้ในข้อ 3 แห่งแผนผังโครงการทำเหมือง แยกย้ายประทานบัตรฉบับนี้

และเงื่อนไขเกี่ยวกับเรื่องดังต่อไปนี้ด้วย ถ้ามี

ข้อ 7 การให้ผลประโยชน์พิเศษเพื่อประโยชน์แก่รัฐ

ต้องให้ผลประโยชน์พิเศษเพื่อประโยชน์แก่รัฐ ตามข้อตกลงการจ่ายผลประโยชน์พิเศษ

เพื่อประโยชน์แก่รัฐ ฉบับลงวันที่ 27 มีนาคม 2545 แยกย้ายประทานบัตรฉบับนี้

ข้อ 8 การใช้ที่ดินในเขตเหมืองแร่

พื้นที่ประทานบัตรอยู่ในเขตนิคมสร้างตนเอง ของกรมประชาสัมพันธ์ ซึ่งอนุญาตให้ใช้พื้นที่

ตั้งแต่วันที่ 15 พฤศจิกายน 2544 จนถึงวันที่ 14 พฤศจิกายน 2545 หากหนังสืออนุญาตให้ใช้พื้นที่
ดังกล่าวสิ้นอายุ ผู้ถือประทานบัตรจะต้องได้รับอนุญาตให้ใช้ที่ดินจากกรมประชาสัมพันธ์ก่อนการทำเหมือง

ข้อ 9 การทำเหมืองใกล้ทางหลวงหรือทางน้ำสาธารณะ

ข้อ 10 การเข้าทำประโยชน์ในพื้นที่ป่าตามกฎหมายว่าด้วยป่าไม้
ผู้ถือประทานบัตรจะต้องได้รับอนุญาตให้แผ้วถางป่าก่อนทำเหมืองแร่

ข้อ 11 เงื่อนไขพิเศษสำหรับประทานบัตรทำเหมืองในทะเลตาม มาตรา 45 แห่งพระราชบัญญัติแร่

พ.ศ.2510

ข้อ ๑๒ ต้องปฏิบัติตามมาตรการและเงื่อนไขตามที่กฎหมายกำหนดไว้ และเงื่อนไขที่กำหนดเพิ่มเติม
คณะกรรมการแร่เห็นชอบให้กำหนดเป็นเงื่อนไขในการอนุญาตให้ต่ออายุประทานบัตร โดยให้เข้าร่วมโครงการ
และได้รับมาตรฐานเหมืองแร่สีเขียว (Green Mining) หรือมาตรฐานความรับผิดชอบต่อสังคมของผู้ประกอบการ
อุตสาหกรรมแร่ (CSR-DPIM) ของกรมอุตสาหกรรมพื้นฐานและการเหมืองแร่ ภายในระยะเวลา ๓ ปี หลังจาก
ได้รับอนุญาตเปิดการทำเหมืองตามแผนผังโครงการทำเหมืองที่ขอต่ออายุประทานบัตรและให้รักษามาตรฐาน
ดังกล่าวอย่างต่อเนื่อง

แผนผังโครงการทำเหมือง

ตามรายละเอียดแผนผังโครงการทำเหมืองแร่
หินอุตสาหกรรมชนิดหินปูน (เพื่ออุตสาหกรรมก่อสร้าง)

โดยวิธีเหมืองหาบ

สำหรับคำขอประทานบัตรที่ 29/2541

หมายเลขหลักหมายเขตเหมืองแร่ที่ 32425

ของบริษัท รุ่งอรุณศิลา จำกัด

ที่ตำบลห้วยคำจาน อำเภอพระพุทธบาท จังหวัดสระบุรี

แนบท้ายประทานบัตรฉบับนี้

และ

ฉบับลงวันที่ ๕ สิงหาคม ๒๕๖๓ ที่ได้ผ่านการตรวจสอบ

โดยสำนักงานอุตสาหกรรมพื้นฐานและการเหมืองแร่ เขต ๖

ตามสำเนาหนังสือ ที่ อก ๐๕๑๖/๘๔๐ ลงวันที่ ๕ สิงหาคม ๒๕๖๓

ซึ่งร่วมแผนผังโครงการทำเหมืองเดียวกันกับ

คำขอต่ออายุประทานบัตรที่ ๖/๒๕๕๙ (ประทานบัตรที่ ๓๒๔๒๔/๑๕๕๙๐) ของผู้ขอเอง

แนบท้ายประทานบัตรฉบับนี้

มาตรการป้องกันและแก้ไขผลกระทบสิ่งแวดล้อม

ตามรายงานการวิเคราะห์ผลกระทบสิ่งแวดล้อมโครงการทำเหมืองแร่

หินอุตสาหกรรมชนิดหินปูน (เพื่ออุตสาหกรรมก่อสร้าง)

สำหรับจำขออนุญาตที่ 29/2541

ของบริษัท รุ่งอรุณศิลา จำกัด

ที่ตำบลพุดซา อำเภอพระพุทธรักษา จังหวัดสระบุรี

และ

มาตรการป้องกันและแก้ไขผลกระทบสิ่งแวดล้อมที่กำหนดโดยสำนักงานนโยบายและแผนสิ่งแวดล้อม

ตามหนังสือที่ วว 0804/14400 ลงวันที่ 19 ธันวาคม 2544

แนบท้ายประทานบัตรฉบับนี้

และที่กำหนดเพิ่มเติมโดยกรมอุตสาหกรรมพื้นฐานและการเหมืองแร่

ตามหนังสือ ที่ อก 0506/๓๔๕๔ ลงวันที่ ๑๑ กันยายน ๒๕๖๑

และที่ อก 0506/๖๕๔ ลงวันที่ ๑๔ กุมภาพันธ์ ๒๕๖๕

ซึ่งร่วมแผนผังโครงการทำเหมืองเดียวกันกับ

คำขอต่ออายุประทานบัตรที่ ๖/๒๕๕๔ (ประทานบัตรที่ ๓๒๔๒๔/๑๕๕๔๐) ของผู้ขออนุญาต

และตามบันทึกข้อตกลงการปฏิบัติตามหลักเกณฑ์การจัดตั้งกองทุนเพื่อระงับสุขภาพ

และกองทุนพัฒนาหมู่บ้านรอบพื้นที่เหมืองแร่

ฉบับลงวันที่ ๓๑ สิงหาคม ๒๕๖๕

และกรมอุตสาหกรรมพื้นฐานและการเหมืองแร่ แจ้งการเปลี่ยนแปลงรายละเอียดโครงการ

ตามหนังสือ ที่ อก 0506/๖๕๓ ลงวันที่ ๑๔ กุมภาพันธ์ ๒๕๖๕

และบันทึกข้อตกลงยินยอมปฏิบัติตามมาตรการและเงื่อนไขตามที่กฎหมายกำหนดไว้

และเงื่อนไขที่กำหนดเพิ่มเติมเป็นเงื่อนไขในประทานบัตร

ฉบับลงวันที่ ๑ มีนาคม ๒๕๖๖

แนบท้ายประทานบัตรฉบับนี้

บันทึกการต่ออายุประทานบัตร

ครั้งที่ 1 ประทานบัตรนี้ รัฐมนตรีอนุญาตให้ต่ออายุออกไปอีก.....๑๐.....ปี
ตั้งแต่วันที่ ๑๒ เดือน สิงหาคม พ.ศ. ๒๕๕๒ ถึงวันที่ ๑๑ เดือน สิงหาคม
พ.ศ. ๒๕๖๒ รวมเป็น ๒๐ ปี

ผู้บันทึกการต่ออายุ

ครั้งที่ 2 ประทานบัตรนี้ อธิบดีอนุญาตให้ต่ออายุออกไปอีก.....๑๐.....ปี
ตั้งแต่วันที่ ๑๒ เดือน มีนาคม พ.ศ. ๒๕๖๖ ถึงวันที่ ๑๑ เดือน มีนาคม
พ.ศ. ๒๕๗๖ รวมเป็น ๓๐ ปี

อธิบดีกรมอุตสาหกรรมพื้นฐานและการเหมืองแร่
ผู้บันทึกการต่ออายุ

ครั้งที่ 3 ประทานบัตรนี้ รัฐมนตรีอนุญาตให้ต่ออายุออกไปอีก.....ปี
ตั้งแต่วันที่.....เดือน.....พ.ศ.....ถึงวันที่.....เดือน.....
พ.ศ.....รวมเป็น.....ปี

อธิบดีกรมทรัพยากรธรณี

ผู้บันทึกการต่ออายุ

ครั้งที่ 4 ประทานบัตรนี้ รัฐมนตรีอนุญาตให้ต่ออายุออกไปอีก.....ปี
ตั้งแต่วันที่.....เดือน.....พ.ศ.....ถึงวันที่.....เดือน.....
พ.ศ.....รวมเป็น.....ปี

อธิบดีกรมทรัพยากรธรณี

ผู้บันทึกการต่ออายุ

ฉบับนี้สำหรับใช้ยื่นประกอบการขออนุญาต



แบบแน 5

ประทานบัตร

ประทานบัตรที่ ๓๒๔๒๔/๑๕๕๕๐

ประทานบัตรฉบับนี้ออกให้แก่ บริษัท รุ่งอรุณศิลา จำกัด อายุ ๖ ปี สัญชาติ ไทย

อยู่บ้านเลขที่ ๕/๑ ตรอก/ซอย

ถนน หมู่ที่ ๖ ตำบล/แขวง พุดตาน

อำเภอ/เขต พระพรหม จังหวัด สระบุรี

เพื่อให้ทำเหมือง (บนบก/ในทะเล) บนบก

ณ ตำบล พุดตาน อำเภอ พระพรหม จังหวัด สระบุรี

มีอายุ ๑๐ ปี นับแต่วันที่ ๑๒ เดือน สิงหาคม พ.ศ. ๒๕๕๖

และสิ้นสุดในวันที่ ๑๑ เดือน สิงหาคม พ.ศ. ๒๕๖๖

เป็นเนื้อที่ ๑๕๐ ไร่ งาน ๕๐ ตารางวา

ภายในเขตที่กำหนดตามแผนที่แนบท้ายประทานบัตร โดยมีรายละเอียดที่กำหนดไว้ตามลำดับดังต่อไปนี้

- (1) แผนที่แนบท้ายประทานบัตร แสดงไว้ในลำดับที่ 1
- (2) เงื่อนไขการอนุญาตประทานบัตร แสดงไว้ในลำดับที่ 2
- (3) แผนผังโครงการทำเหมือง แสดงไว้ในลำดับที่ 3
- (4) มาตรการป้องกันและแก้ไขผลกระทบสิ่งแวดล้อม แสดงไว้ในลำดับที่ 4
- (5) การชำระค่าธรรมเนียมเพื่อใช้เนื้อที่
ในการทำเหมืองประจำปี แสดงไว้ในลำดับที่ 5
- (6) การเพิ่มเติมชนิดของแร่ที่จะทำเหมือง
การเปลี่ยนแปลงวิธีการทำเหมือง
แผนผังโครงการทำเหมืองและเงื่อนไข แสดงไว้ในลำดับที่ 6
- (7) บันทึกการต่ออายุประทานบัตร แสดงไว้ในลำดับที่ 7
- (8) บันทึกการโอนประทานบัตร แสดงไว้ในลำดับที่ 8
- (9) บันทึกการหยุดการทำเหมือง แสดงไว้ในลำดับที่ 9

ออกให้ ณ วันที่ ๑๒ เดือน สิงหาคม พ.ศ. ๒๕๕๖

รัฐมนตรีว่าการกระทรวงอุตสาหกรรม
ประทับตราประจำตำแหน่ง

१६६६०

၈၀, ၂၃၃၁

ระวางที่ ๑๖๓๕ หนังสือ ๓๐๖ ของ

๑. นาย...
 ๒. นาย...
 ๓. นาย...
 ๔. นาย...
 ๕. นาย...
 ๖. นาย...
 ๗. นาย...
 ๘. นาย...
 ๙. นาย...
 ๑๐. นาย...

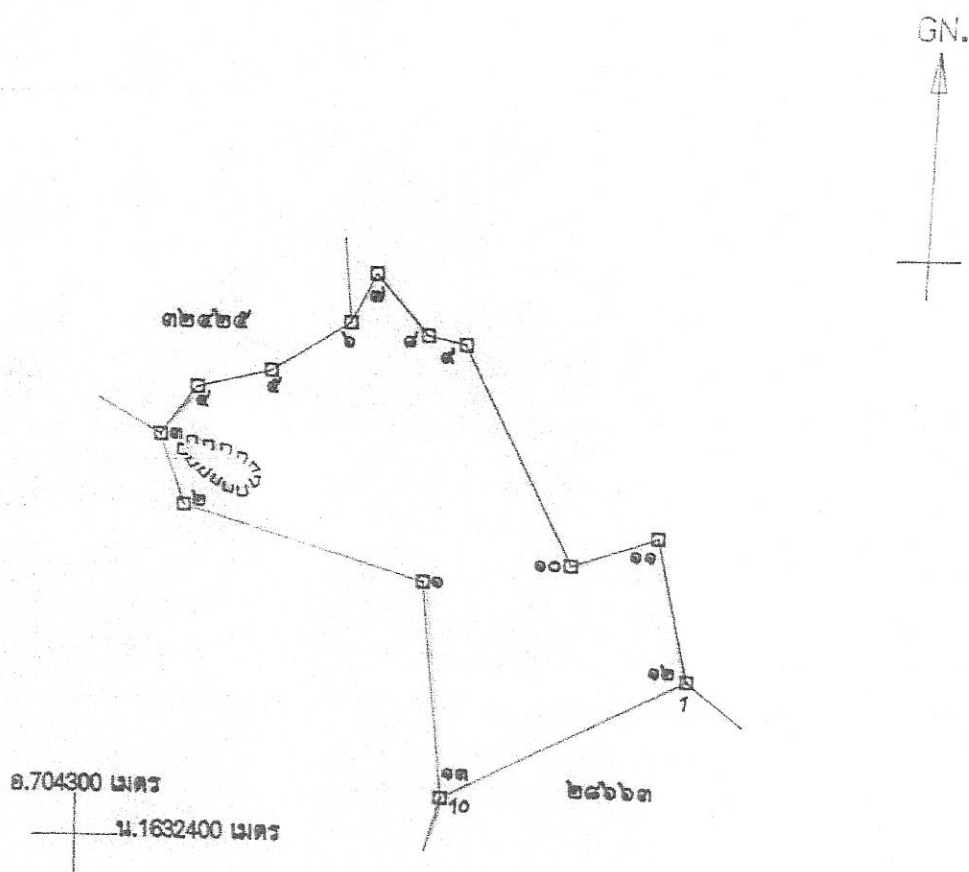

เนื้อที่ ๑๕๐ ไร่ งาน ๓๐ ตารางวา

มาตราส่วน.....๑:๑๐,๐๐๐

จากนุหมหมายเลข.....๑.....	ถึงนุหมหมายเลข.....๒.....	ทิศ.....๒๓๖.....	องศา.....๕๕.....	ลิบดา.....	ระยะ.....๑๓๓.....	๓๓๖.....	๖๖
จากนุหมหมายเลข.....๑.....	ถึงนุหมหมายเลข.....๓.....	ทิศ.....๓๔๓.....	องศา.....๑๑.....	ลิบดา.....	ระยะ.....๕๓.....	๕๓๓.....	๖๖
จากนุหมหมายเลข.....๑.....	ถึงนุหมหมายเลข.....๔.....	ทิศ.....๓๓๓.....	องศา.....๐๑.....	ลิบดา.....	ระยะ.....๕๕.....	๕๕๓.....	๖๖
จากนุหมหมายเลข.....๕.....	ถึงนุหมหมายเลข.....๕.....	ทิศ.....๓๕๕.....	องศา.....๔๐.....	ลิบดา.....	ระยะ.....๕๓.....	๕๓๓.....	๖๖
จากนุหมหมายเลข.....๕.....	ถึงนุหมหมายเลข.....๖.....	ทิศ.....๕๕.....	องศา.....๐๓.....	ลิบดา.....	ระยะ.....๖๓.....	๖๓๓.....	๖๖

เงื่อนไขในการออกประทานบัตร

ผู้ถือประทานบัตรต้องปฏิบัติตามเงื่อนไขในการออกประทานบัตรเกี่ยวกับเรื่องที่กำลังดำเนินการ

ดังต่อไปนี้

- ข้อ 1 ชนิดแร่ที่ทำเหมืองและวิธีการทำเหมือง
ชนิดแร่หินอุตสาหกรรมชนิดหินปูน (เพื่ออุตสาหกรรมก่อสร้าง) โดยวิธีเหมืองหาย

- ข้อ 2 วันเปิดการทำเหมืองครั้งแรกหลังได้รับประทานบัตร
ต้องเปิดการทำเหมืองภายในเวลา 1 ปี นับตั้งแต่วันที่ได้รับประทานบัตร

- ข้อ 3 การให้ความคุ้มครองแก่คนงานและความปลอดภัยแก่บุคคลภายนอกที่มีได้กำหนดไว้แล้ว
ในกฎกระทรวง

ต้องปฏิบัติตามมาตรการการรักษาความปลอดภัยในเรื่องการรักษาความปลอดภัยในการทำเหมือง และส่งเสริมสวัสดิภาพของคนงาน ตามข้อ 13 แห่งแผนผังโครงการทำเหมืองแร่ แยกท้ายประทานบัตรฉบับนี้

- ข้อ 4 การจัดการกับขุม หลุม ปล่อง น้ำขุ่นข้นหรือมูลดินทราย ที่เกิดจากการทำเหมืองและแต่งแร่
ต้องดำเนินการปรับสภาพพื้นที่ที่ทำเหมืองแล้ว ตามมาตรการที่กำหนดไว้ในข้อ 12 แห่งแผนผังโครงการทำเหมืองแร่ แยกท้ายประทานบัตรฉบับนี้

ข้อ 5 การปรับสภาพพื้นที่ที่เกิดจากการทำเหมืองแร่และแต่งแร่

ต้องดำเนินการปรับสภาพพื้นที่ที่เกิดจากการทำเหมืองแร่และการแต่งแร่ พร้อมควบคุมไปด้วย

การทำเหมือง โดยปฏิบัติตามมาตรการที่กำหนดไว้ในข้อ 12 แห่งแผนผังโครงการทำเหมืองแร่ แยกย้ายประทานบัตรราย
ฉบับนี้

ข้อ 6 มาตรการในการป้องกันและแก้ไขผลกระทบต่อสิ่งแวดล้อม

ต้องปฏิบัติตามเงื่อนไขและมาตรการป้องกันและแก้ไขผลกระทบต่อสิ่งแวดล้อมที่กำหนดไว้ใน

รายงานการวิเคราะห์ผลกระทบต่อสิ่งแวดล้อม และปฏิบัติตามมาตรการป้องกันและแก้ไขผลกระทบต่อสิ่งแวดล้อม

ที่กำหนดโดยสำนักงานนโยบายและแผนสิ่งแวดล้อม พร้อมทั้ง ปฏิบัติตามวิธีการทำเหมืองและแผนการทำเหมือง
ตามที่กำหนดไว้ในข้อ 3 แห่งแผนผังโครงการทำเหมืองแร่ แยกย้ายประทานบัตรฉบับนี้

และเงื่อนไขเกี่ยวกับเรื่องดังต่อไปนี้ด้วย ถ้ามี

ข้อ 7 การให้ผลประโยชน์พิเศษเพื่อประโยชน์แก่รัฐ

ต้องให้ผลประโยชน์พิเศษเพื่อประโยชน์แก่รัฐ ตามข้อตกลงการจ่ายผลประโยชน์พิเศษ

เพื่อประโยชน์แก่รัฐ ฉบับลงวันที่ 11 กรกฎาคม 2545 แยกย้ายประทานบัตรฉบับนี้

ข้อ 8 การใช้ที่ดินในเขตเหมืองแร่

ข้อ 9 การทำเหมืองใกล้ทางหลวงหรือทางน้ำสาธารณะ

ข้อ 10 การเข้าทำประโยชน์ในพื้นที่ป่าตามกฎหมายว่าด้วยป่าไม้

ข้อ 11 เงื่อนไขพิเศษสำหรับประทานบัตรทำเหมืองในทะเลตาม มาตรา 45 แห่งพระราชบัญญัติแร่

พ.ศ. 2510

ข้อ ๑๒ ต้องปฏิบัติตามมาตรการและเงื่อนไขตามที่กฎหมายกำหนดไว้ และเงื่อนไขที่กำหนดเพิ่มเติม
ที่คณะกรรมการแร่เห็นชอบให้กำหนดเป็นเงื่อนไขในการอนุญาตให้ต่ออายุประทานบัตร โดยให้เข้าร่วมโครงการ
และได้รับมาตรฐานเหมืองแร่สีเขียว (Green Mining) หรือมาตรฐานความรับผิดชอบต่อสังคมของผู้ประกอบการ
อุตสาหกรรมแร่ (CSR-DPIM) ของกรมอุตสาหกรรมพื้นฐานและการเหมืองแร่ ภายในระยะเวลา ๓ ปี หลังจาก
ได้รับอนุญาตเปิดการทำเหมืองตามแผนผังโครงการทำเหมืองที่ขอต่ออายุประทานบัตรและให้รักษามาตรฐาน
ดังกล่าวอย่างต่อเนื่อง

แผนผังโครงการทำเหมือง

ตามรายละเอียดแผนผังโครงการทำเหมืองแร่
หินอุตสาหกรรมชนิดหินปูน (เพื่ออุตสาหกรรมก่อสร้าง)

โดยวิธีเหมืองหาบ

สำหรับคำขอประทานบัตรที่ 30/2541

หมายเลขหลักหมายเขตเหมืองแร่ที่ 32424

ของบริษัท รุ่งอรุณศิลา จำกัด

ตำบลพุดซา อำเภอพระพุทธบาท จังหวัดสระบุรี

แนบท้ายประทานบัตรฉบับนี้

และ

ฉบับลงวันที่ ๕ สิงหาคม ๒๕๖๓ ที่ได้ผ่านการตรวจสอบ
โดยสำนักงานอุตสาหกรรมพื้นฐานและการเหมืองแร่ เขต ๖
ตามสำเนาหนังสือ ที่ อก ๐๕๑๖/๘๔๐ ลงวันที่ ๕ สิงหาคม ๒๕๖๓

ซึ่งร่วมแผนผังโครงการทำเหมืองเดียวกันกับ

คำขอต่ออายุประทานบัตรที่ ๕/๒๕๕๙ (ประทานบัตรที่ ๓๒๔๒๔/๑๕๕๔๔) ของผู้ขอเอง
แนบท้ายประทานบัตรฉบับนี้

มาตรการป้องกันและแก้ไขผลกระทบสิ่งแวดล้อม

ตามรายงานการวิเคราะห์ผลกระทบสิ่งแวดล้อม โครงการทำเหมืองแร่

หินอุตสาหกรรมชนิดหินปูน (เพื่ออุตสาหกรรมก่อสร้าง)

สำหรับคำขอประทานบัตรที่ 30/2541

ของบริษัท รุ่งอรุณศิลา จำกัด

ตำบลพุด่าง อำเภอมะนัง จังหวัดยะลา

และ

มาตรการป้องกันและแก้ไขผลกระทบสิ่งแวดล้อมที่กำหนดโดยสำนักงานนโยบายและแผนสิ่งแวดล้อม

ตามหนังสือที่ วว 0804/14400 ลงวันที่ 19 ธันวาคม 2544

แนบท้ายประทานบัตรฉบับนี้

และที่กำหนดเพิ่มเติมโดยกรมอุตสาหกรรมพื้นฐานและการเหมืองแร่

ตามหนังสือ ที่ ออก ๐๕๐๖/๓๔๕๔ ลงวันที่ ๑๑ กันยายน ๒๕๖๑

และที่ ออก ๐๕๐๖/๖๕๔ ลงวันที่ ๑๔ กุมภาพันธ์ ๒๕๖๕

ซึ่งร่วมแนบตั้งโครงการทำเหมืองเดียวกันกับ

คำขอต่ออายุประทานบัตรที่ ๕/๒๕๕๔ (ประทานบัตรที่ ๓๒๔๒๕/๑๕๕๔๔) ของผู้ขอเอง

และตามบันทึกข้อตกลงการปฏิบัติตามหลักเกณฑ์การจัดตั้งกองทุนเฝ้าระวังสุขภาพ

และกองทุนพัฒนาหมู่บ้านรอบพื้นที่เหมืองแร่

ฉบับลงวันที่ ๓๑ สิงหาคม ๒๕๖๕

และกรมอุตสาหกรรมพื้นฐานและการเหมืองแร่ แจ้งการเปลี่ยนแปลงรายละเอียดโครงการ

ตามหนังสือ ที่ ออก ๐๕๐๖/๖๕๓ ลงวันที่ ๑๔ กุมภาพันธ์ ๒๕๖๕

และบันทึกข้อตกลงยินยอมปฏิบัติตามมาตรการและเงื่อนไขตามที่กฎหมายกำหนดไว้

และเงื่อนไขที่กำหนดเพิ่มเติมเป็นเงื่อนไขในประทานบัตร

ฉบับลงวันที่ ๑ มีนาคม ๒๕๖๖

แนบท้ายประทานบัตรฉบับนี้

ลำดับที่

ลำดับที่ 7

บันทึกการต่ออายุประทานบัตร

ครั้งที่ 1 ประทานบัตรนี้ รัฐมนตรีอนุญาตให้ต่ออายุออกไปอีก.....๑๐.....ปี

ตั้งแต่วันที่ ๑๒ เดือน มีนาคม พ.ศ. ๒๕๕๖ ถึงวันที่ ๑๑ เดือน มีนาคม พ.ศ. ๒๕๖๖ รวมเป็น ๑๐ ปี

อธิบดีกรมอุตสาหกรรมพื้นฐานและการเหมืองแร่
ผู้บันทึกการต่ออายุ

ครั้งที่ 2 ประทานบัตรนี้ อธิบดีอนุญาตให้ต่ออายุออกไปอีก.....๑๐.....ปี

ตั้งแต่วันที่ ๑๒ เดือน มีนาคม พ.ศ. ๒๕๖๖ ถึงวันที่ ๑๑ เดือน มีนาคม พ.ศ. ๒๕๗๖ รวมเป็น ๑๐ ปี

อธิบดีกรมอุตสาหกรรมพื้นฐานและการเหมืองแร่
ผู้บันทึกการต่ออายุ

ครั้งที่ 3 ประทานบัตรนี้ รัฐมนตรีอนุญาตให้ต่ออายุออกไปอีก.....ปี

ตั้งแต่วันที่ เดือน พ.ศ. ถึงวันที่ เดือน พ.ศ. รวมเป็น ปี

อธิบดีกรมทรัพยากรธรณี

ผู้บันทึกการต่ออายุ

ครั้งที่ 4 ประทานบัตรนี้ รัฐมนตรีอนุญาตให้ต่ออายุออกไปอีก.....ปี

ตั้งแต่วันที่ เดือน พ.ศ. ถึงวันที่ เดือน พ.ศ. รวมเป็น ปี

อธิบดีกรมทรัพยากรธรณี

ผู้บันทึกการต่ออายุ

ภาคผนวกที่ 3

รายงานผลการวิเคราะห์
คุณภาพสิ่งแวดล้อม



Ref. No. A568-A573/03/24

Report No. 2403/408

267/12/66

รายงานผลการวิเคราะห์คุณภาพอากาศในบรรยากาศ

โครงการ : เหมืองแร่หินอุตสาหกรรมชนิดหินปูน เพื่ออุตสาหกรรมก่อสร้าง วันที่เก็บตัวอย่าง : 18-22 มีนาคม 2567
(คำขอประทานบัตรที่ 2/2552 และคำขอประทานบัตรที่ 3/2552) วันที่รับตัวอย่าง : 25 มีนาคม 2567
ที่ตั้งโครงการ : ตำบลพุดซา อำเภอพระพุทธรบาท จังหวัดสระบุรี วันที่วิเคราะห์ : 25 มีนาคม-4 เมษายน 2567
ชื่อที่อยู่ลูกค้า : บริษัท รุ่งอรุณศิลา จำกัด วันที่ออกรายงาน : 5 เมษายน 2567
ผู้เก็บตัวอย่าง : 
บริษัท เอส.พี.เอส. คอนซัลติ้ง เซอร์วิส จำกัด

พารามิเตอร์	วิธีเก็บตัวอย่าง	วิธีวิเคราะห์	สถานี 1	สถานี 2	สถานี 3	สถานี 4	สถานี 5	สถานี 6	ค่ามาตรฐาน
			เดือนมีนาคม 2567						
			18-19	20-21	21-22	19-20	19-20	19-20	
Total Suspended Particulate (mg/m ³)	High Volume Air Sampler	Gravimetric Method (U.S. EPA 40 CFR Part 50 Appendix B)	0.031	0.027	0.022	0.035	0.049	0.057	ไม่เกิน 0.33
PM ₁₀ (mg/m ³)	High Volume PM ₁₀ Air Sampler	Gravimetric Method (U.S. EPA 40 CFR Part 50 Appendix J)	0.014	0.013	0.011	0.015	0.022	0.025	ไม่เกิน 0.12

หมายเหตุ:

สถานี 1 = บริเวณบ้านสาริกาพัฒนา (วัดเมตตาธรรม)

สถานี 2 = บริเวณวัดช่องสาริกา (ใน)

สถานี 3 = บริเวณวัดปากช่องสาริกา (นอก)

สถานี 4 = บริเวณวัดบ่อวงครุ

สถานี 5 = บริเวณวัดหนองใหญ่

สถานี 6 = บริเวณโรงไม้หินของโครงการ

ค่ามาตรฐาน = ประกาศคณะกรรมการสิ่งแวดล้อมแห่งชาติ ฉบับที่ 24 (พ.ศ. 2547) เรื่อง กำหนดมาตรฐานคุณภาพอากาศในบรรยากาศโดยทั่วไป

ผลการตรวจวิเคราะห์นี้รับรองเฉพาะตัวอย่างที่ได้ทำการวิเคราะห์เท่านั้น

ห้ามคัดลอกหรือเผยแพร่ข้อมูลบางส่วนโดยไม่ได้รับอนุญาตจากบริษัทเป็นลายลักษณ์อักษร

ผู้ควบคุมห้องวิเคราะห์

05 / 04 / 67

----- End of Report -----



BMO 064/03/67

267/12/66

รายงานผลการตรวจวัดค่าความทึบแสง

โครงการ : เหมืองแร่หินอุตสาหกรรมชนิดหินปูนเพื่ออุตสาหกรรมก่อสร้าง วันที่ตรวจวัด : 19 มีนาคม 2567
(คำขอประทานบัตรที่ 2/2552 และคำขอประทานบัตรที่ 3/2552) วันที่พิมพ์รายงาน : 5 เมษายน 2567
ที่ตั้งโครงการ : ตำบลพุดซา อำเภอพระเทพราช จังหวัดสระบุรี
ชื่อ/ที่อยู่ลูกค้า : บริษัท รุ่งอรุณศิลา จำกัด
วิธีตรวจวัด : เครื่องวัดความทึบแสง
ผู้ตรวจวัด : บริษัท เอส.พี.เอส. คอนซัลติ้ง เซอร์วิส จำกัด

จุดตรวจวัด	ระบบควบคุม ฝุ่นละออง	บริเวณโรง 3										ค่าเฉลี่ย (%)	มาตรฐาน (%)
		ค่าความทึบแสง (%)											
		ครั้งที่ 1	ครั้งที่ 2	ครั้งที่ 3	ครั้งที่ 4	ครั้งที่ 5	ครั้งที่ 6	ครั้งที่ 7	ครั้งที่ 8	ครั้งที่ 9	ครั้งที่ 10		
1. บริเวณปากโม้ม	สเปรย์น้ำ	5.7	5.9	6.2	6.4	6.1	6.2	5.8	5.9	6.1	6.1	6.04	20
2. บริเวณตะแกรง	สเปรย์น้ำ	5.4	5.5	5.7	5.7	5.2	5.2	5.4	5.3	5.1	5.1	5.36	20
3. บริเวณสายพานลำเลียง	สเปรย์น้ำ	2.2	2.2	2.4	2.4	2.3	2.3	2.1	2.1	2.3	2.3	2.26	20
4. บริเวณจุดถ่ายโอน	สเปรย์น้ำ	2.5	2.5	2.6	2.6	2.4	2.2	2.6	2.4	2.2	2.3	2.43	20

หมายเหตุ:

- ตรวจวัดช่วงเวลา 11:00-12:00 น.

- สภาพของระบบควบคุมฝุ่นละอองขณะตรวจวัด : สเปรย์น้ำ

ค่ามาตรฐาน = มาตรฐานควบคุมการปล่อยฝุ่นละอองจากโรงไม่ บด หรือย่อยหิน ประกาศกระทรวงวิทยาศาสตร์ เทคโนโลยี และสิ่งแวดล้อม พ.ศ.2539
เรื่อง กำหนดมาตรฐานควบคุมการปล่อยฝุ่นละอองจากโรงไม่ บดหรือย่อยหิน กำหนดไว้ว่าความเข้มข้นของฝุ่นละอองที่กระบวนการผลิต
ของโรงไม่ บดหรือย่อยหิน ซึ่งตรวจวัดด้วยวิธีการตรวจวัดแบบวัดความทึบแสง (Smoke Opacity Meter) ไม่เกิน 20%

ผลการตรวจวิเคราะห์นี้รับรองเฉพาะตัวอย่างที่ได้ทำการวิเคราะห์เท่านั้น

ห้ามคัดถ่ายรายงานผลการตรวจวิเคราะห์เพียงบางส่วนโดยไม่ได้รับอนุญาตจากบริษัทเป็นลายลักษณ์อักษร

ผู้รับรองรายงานผลการวิเคราะห์

5/04/67



BMO064/03/67

267/12/66

รายงานผลการตรวจวัดระดับเสียง

โครงการ : เหมืองแร่หินอุตสาหกรรมชนิดหินปูน เพื่ออุตสาหกรรมก่อสร้าง
(คำขอประทานบัตรเลขที่ 2/2552 และ คำขอประทานบัตรที่ 3/2552)
วันที่ตรวจวัด : 18-19 มีนาคม 2567
ที่ตั้งโครงการ : ตำบลพุดจาน อำเภอพระพุทธบาท จังหวัดสระบุรี
ชื่อ/ที่อยู่ลูกค้า : บริษัท รุ่งอรุณศิลา จำกัด
ผู้ตรวจวัด : บริษัท เอส.พี.เอส. คอนซัลติ้ง เซอร์วิส จำกัด
วันที่พิมพ์รายงาน : 5 เมษายน 2567

เวลา	บริเวณบ้านสราภิกาพัฒนา (วัดเมตตาธรรม)			ค่ามาตรฐาน
	พิกัดจุดตรวจวัด 1634460N, 0706184E			
	เดือนมีนาคม 2567			
	18-19			
	L _{eq} 1 hr [dB(A)]			
15:00-16:00	63.0			-
16:00-17:00	63.7			-
17:00-18:00	63.3			-
18:00-19:00	62.2			-
19:00-20:00	61.8			-
20:00-21:00	59.0			-
21:00-22:00	58.5			-
22:00-23:00	55.3			-
23:00-00:00	58.0			-
00:00-01:00	52.2			-
01:00-02:00	52.0			-
02:00-03:00	51.5			-
03:00-04:00	50.7			-
04:00-05:00	57.0			-
05:00-06:00	62.0			-
06:00-07:00	65.7			-
07:00-08:00	67.3			-
08:00-09:00	65.4			-
09:00-10:00	63.6			-
10:00-11:00	62.5			-
11:00-12:00	62.6			-
12:00-13:00	61.7			-
13:00-14:00	55.6			-
14:00-15:00	55.8			-
L _{eq} 24 hr [dB(A)]	61.7			ไม่เกิน 70.0
L _{max} [dB(A)]	94.1			ไม่เกิน 115.0
-	Sound Level Meter Data			
	Calibrate Sheet No.: Noise B 009/24		15 March 2024	
	SLM No.	Brand	Model	Serial No.
	ACO-B13	ACO	6236	00152084
	Actual Reading [dB]			
	Before Adjustment		After Adjustment	
	94.0		94.0	

หมายเหตุ:

ค่ามาตรฐาน = ประกาศคณะกรรมการสิ่งแวดล้อมแห่งชาติ ฉบับที่ 15 (พ.ศ. 2540) เรื่อง กำหนดมาตรฐานระดับเสียงโดยทั่วไป
วิธีการตรวจวัด = เครื่องมือตรวจวัดระดับเสียง
เครื่องวัดเสียงทำการสอบเทียบโดยใช้ Acoustic Calibrator, ACO, Model 2127, S/N. 130006

ผลการตรวจวัดนี้รับรองเฉพาะช่วงเวลาที่ได้ทำการตรวจวัดเท่านั้น
ห้ามคัดถ่ายรายงานผลตรวจวัดเพียงบางส่วนโดยไม่ได้รับอนุญาตจากบริษัทเป็นลายลักษณ์อักษร

ผู้รับรองรายงานผลการวิเคราะห์
5 / 04 / 67



บริษัท เอส.พี.เอส. คอนซัลติ้ง เซอร์วิส จำกัด

S.P.S. CONSULTING SERVICE CO., LTD.

7 ซอยพหลโยธิน 24 ถนนพหลโยธิน แขวงจอมพล เขตจตุจักร กรุงเทพฯ 10900

7 Soi Phaholyothin 24, Phaholyothin Rd., Jompol, Chatuchak, Bangkok 10900

Tel : (662) 939-4370-72, Fax : (662) 513-4221, E-mail : sale@spscon.com., www.spscon.com

1/1

BMO064/03/67

267/12/66

รายงานผลการตรวจวัดระดับเสียง

โครงการ : เหมืองแร่หินอุตสาหกรรมชนิดหินปูน เพื่ออุตสาหกรรมก่อสร้าง วันที่ตรวจวัด : 20-21 มีนาคม 2567
(คำขอประทานบัตรเลขที่ 2/2552 และ คำขอประทานบัตรที่ 3/2552) วันที่พิมพ์รายงาน : 5 เมษายน 2567
ที่ตั้งโครงการ : ตำบลพุดจาน อำเภอพระพุทธบาท จังหวัดสระบุรี
ชื่อ/ที่อยู่ลูกค้า : บริษัท รุ่งอรุณศิลา จำกัด
ผู้ตรวจวัด : บริษัท เอส.พี.เอส. คอนซัลติ้ง เซอร์วิส จำกัด

เวลา	บริเวณวัดช่องสาริกา (ใน)			ค่ามาตรฐาน
	พิกัดจุดตรวจวัด 1635577N, 0704045E			
	เดือนมีนาคม 2567			
	20-21			
	L _{eq} 1 hr [dB(A)]			
10:30-11:30	55.8			-
11:30-12:30	53.1			-
12:30-13:30	52.2			-
13:30-14:30	58.0			-
14:30-15:30	53.7			-
15:30-16:30	50.4			-
16:30-17:30	52.5			-
17:30-18:30	51.9			-
18:30-19:30	50.0			-
19:30-20:30	46.2			-
20:30-21:30	47.4			-
21:30-22:30	45.1			-
22:30-23:30	42.5			-
23:30-00:30	45.5			-
00:30-01:30	44.9			-
01:30-02:30	41.6			-
02:30-03:30	50.1			-
03:30-04:30	52.2			-
04:30-05:30	50.9			-
05:30-06:30	55.4			-
06:30-07:30	53.8			-
07:30-08:30	56.9			-
08:30-09:30	55.2			-
09:30-10:30	54.6			-
L _{eq} 24 hr [dB(A)]	52.7			ไม่เกิน 70.0
L _{max} [dB(A)]	88.4			ไม่เกิน 115.0
-	Sound Level Meter Data			
	Calibrate Sheet No.: Noise B_009/24		15 March 2024	
	SLM No.	Brand	Model	Serial No.
	ACO-B13	ACO	6236	00152084
	Actual Reading [dB]			
	Before Adjustment		After Adjustment	
	94.0		94.0	

หมายเหตุ:

ค่ามาตรฐาน = ประกาศคณะกรรมการสิ่งแวดล้อมแห่งชาติ ฉบับที่ 15 (พ.ศ. 2540) เรื่อง กำหนดมาตรฐานระดับเสียงโดยทั่วไป

วิธีการตรวจวัด = เครื่องมือตรวจวัดระดับเสียง

เครื่องวัดเสียงทำการสอบเทียบโดยใช้ Acoustic Calibrator, ACO, Model 2127, S/N. 130006

ผลการตรวจวัดนี้รับรองเฉพาะช่วงเวลาที่ได้ทำการตรวจวัดเท่านั้น

ห้ามคัดถ่ายรายงานผลตรวจวัดเพียงบางส่วนโดยไม่ได้รับอนุญาตจากบริษัทเป็นลายลักษณ์อักษร

ผู้รับรองรายงานผลการวิเคราะห์

6 / 04 / 67



BMO064/03/67

267/12/66

รายงานผลการตรวจวัดระดับเสียง

โครงการ : เหมืองแร่หินอุตสาหกรรมชนิดหินปูน เพื่ออุตสาหกรรมก่อสร้าง
(คำขอประทานบัตรเลขที่ 2/2552 และ คำขอประทานบัตรที่ 3/2552)
ที่ตั้งโครงการ : ตำบลพุดจาน อำเภอพระพุทธบาท จังหวัดสระบุรี
ชื่อ/ที่อยู่ลูกค้า : บริษัท รุ่งอรุณศิลา จำกัด
ผู้ตรวจวัด : บริษัท เอส.พี.เอส. คอนซัลติ้ง เซอร์วิส จำกัด

วันที่ตรวจวัด : 21-22 มีนาคม 2567
วันที่พิมพ์รายงาน : 5 เมษายน 2567

เวลา	บริเวณวัดปากช่องสาริกา (นอก)		ค่ามาตรฐาน
	พิกัดจุดตรวจวัด 1634533N, 0700906E		
	เดือนมีนาคม 2567		
	21-22		
	L _{eq} 1 hr [dB(A)]		
11:00-12:00	58.9		-
12:00-13:00	60.2		-
13:00-14:00	58.1		-
14:00-15:00	58.6		-
15:00-16:00	60.8		-
16:00-17:00	59.2		-
17:00-18:00	63.3		-
18:00-19:00	59.5		-
19:00-20:00	55.9		-
20:00-21:00	53.4		-
21:00-22:00	54.5		-
22:00-23:00	52.8		-
23:00-00:00	50.5		-
00:00-01:00	51.2		-
01:00-02:00	50.7		-
02:00-03:00	49.0		-
03:00-04:00	53.5		-
04:00-05:00	58.1		-
05:00-06:00	59.5		-
06:00-07:00	60.8		-
07:00-08:00	61.7		-
08:00-09:00	58.9		-
09:00-10:00	58.2		-
10:00-11:00	59.4		-
L _{eq} 24 hr [dB(A)]	58.4		ไม่เกิน 70.0
L _{max} [dB(A)]	88.9		ไม่เกิน 115.0
-	Sound Level Meter Data		
	Calibrate Sheet No.: Noise B. 009/24		15 March 2024
	SLM No.	Brand	Model
	ACO-13	ACO	6236
	Actual Reading [dB]		Serial No.
	Before Adjustment		After Adjustment
	94.0		94.0

หมายเหตุ:

ค่ามาตรฐาน = ประกาศคณะกรรมการสิ่งแวดล้อมแห่งชาติ ฉบับที่ 15 (พ.ศ. 2540) เรื่อง กำหนดมาตรฐานระดับเสียงโดยทั่วไป
วิธีการตรวจวัด = เครื่องมือตรวจวัดระดับเสียง
เครื่องวัดเสียงทำการสอบเทียบโดยใช้ Acoustic Calibrator, ACO, Model 2127, S/N. 130006

ผลการตรวจวัดนี้รับรองเฉพาะช่วงเวลาที่ได้ทำการตรวจวัดเท่านั้น
ห้ามคัดถ่ายรายงานผลตรวจวัดเพียงบางส่วนโดยไม่ได้รับอนุญาตจากบริษัทเป็นลายลักษณ์อักษร

ผู้รับรองรายงานผลการวิเคราะห์

๕ / ๐๔ / ๖๗



บริษัท เอส.พี.เอส. คอนซัลติ้ง เซอร์วิส จำกัด

S.P.S. CONSULTING SERVICE CO., LTD.

7 ซอยพหลโยธิน 24 ถนนพหลโยธิน แขวงจอมพล เขตจตุจักร กรุงเทพฯ 10900

7 Soi Phaholyothin 24, Phaholyothin Rd., Jompol. Chatuchak, Bangkok 10900

Tel : (662) 939-4370-72, Fax : (662) 513-4221, E-mail : sale@spscon.com., www.spscon.com

1/1

BMO064/03/67

267/12/66

รายงานผลการตรวจวัดระดับเสียง

โครงการ : เหมืองแร่หินอุตสาหกรรมชนิดหินปูน เพื่ออุตสาหกรรมก่อสร้าง
(คำขอประทานบัตรเลขที่ 2/2552 และ คำขอประทานบัตรที่ 3/2552)
วันที่ตรวจวัด : 19-20 มีนาคม 2567
วันที่พิมพ์รายงาน : 5 เมษายน 2567
ที่ตั้งโครงการ : ตำบลพุดซา อำเภอพระพุทธรบาท จังหวัดสระบุรี
ชื่อ/ที่อยู่ลูกค้า : บริษัท รุ่งอรุณศิลา จำกัด
ผู้ตรวจวัด : บริษัท เอส.พี.เอส. คอนซัลติ้ง เซอร์วิส จำกัด

เวลา	บริเวณวัดบ่วงครุ			ค่ามาตรฐาน
	พิกัดจุดตรวจวัด 1632229N, 0701530E			
	เดือนมีนาคม 2567			
	19-20			
	L _{eq} 1 hr [dB(A)]			
13:30-14:30	53.3			-
14:30-15:30	52.7			-
15:30-16:30	51.3			-
16:30-17:30	57.9			-
17:30-18:30	59.1			-
18:30-19:30	50.4			-
19:30-20:30	47.8			-
20:30-21:30	52.9			-
21:30-22:30	50.5			-
22:30-23:30	46.4			-
23:30-00:30	54.6			-
00:30-01:30	61.4			-
01:30-02:30	61.2			-
02:30-03:30	60.2			-
03:30-04:30	54.1			-
04:30-05:30	57.5			-
05:30-06:30	59.3			-
06:30-07:30	57.1			-
07:30-08:30	55.1			-
08:30-09:30	56.7			-
09:30-10:30	56.7			-
10:30-11:30	53.5			-
11:30-12:30	53.4			-
12:30-13:30	57.9			-
L _{eq} 24 hr [dB(A)]	56.6			ไม่เกิน 70.0
L _{max} [dB(A)]	82.8			ไม่เกิน 115.0
-	Sound Level Meter Data			
	Calibrate Sheet No.: Noise B. 009/24		15 March 2024	
	SLM No.	Brand	Model	Serial No.
	ACO-B26	ACO	6236	00182007
	Actual Reading [dB]			
	Before Adjustment		After Adjustment	
	94.1		94.0	

หมายเหตุ:

ค่ามาตรฐาน = ประกาศคณะกรรมการสิ่งแวดล้อมแห่งชาติ ฉบับที่ 15 (พ.ศ. 2540) เรื่อง กำหนดมาตรฐานระดับเสียงโดยทั่วไป

วิธีการตรวจวัด = เครื่องมือตรวจวัดระดับเสียง

เครื่องวัดเสียงทำการสอบเทียบโดยใช้ Acoustic Calibrator, ACO, Model 2127, S/N. 130006

ผลการตรวจวัดนี้รับรองเฉพาะช่วงเวลาที่ได้ทำการตรวจวัดเท่านั้น

ห้ามคัดถ่ายรายงานผลตรวจวัดเพียงบางส่วนโดยไม่ได้รับอนุญาตจากบริษัทเป็นลายลักษณ์อักษร

ผู้รับรองรายงานผลการวิเคราะห์

5 / 04 / 67



BMO064/03/67

267/12/66

รายงานผลการตรวจวัดระดับเสียง

โครงการ : เข้มแข็งพื้นที่อุตสาหกรรมชนิดหินปูน เพื่ออุตสาหกรรมก่อสร้าง
(คำขอประทานบัตรเลขที่ 2/2552 และ คำขอประทานบัตรที่ 3/2552)
ที่ตั้งโครงการ : ตำบลพุดซา อำเภอพระพุทธรบาท จังหวัดสระบุรี
ชื่อ/ที่อยู่ลูกค้า : บริษัท รุ่งอรุณศิลา จำกัด
ผู้ตรวจวัด : บริษัท เอส.พี.เอส. คอนซัลติ้ง เซอร์วิส จำกัด

วันที่ตรวจวัด : 19-20 มีนาคม 2567
วันที่พิมพ์รายงาน : 5 เมษายน 2567

เวลา	บริเวณวัดหนองใหญ่		ค่ามาตรฐาน		
	พิกัดจุดตรวจวัด 1631901N, 0704540E				
	เดือนมีนาคม 2567				
	19-20				
	L _{eq} 1 hr [dB(A)]				
12:00-13:00	59.3	-			
13:00-14:00	58.5	-			
14:00-15:00	60.5	-			
15:00-16:00	59.5	-			
16:00-17:00	59.0	-			
17:00-18:00	60.5	-			
18:00-19:00	61.2	-			
19:00-20:00	58.1	-			
20:00-21:00	54.1	-			
21:00-22:00	54.5	-			
22:00-23:00	52.2	-			
23:00-00:00	49.3	-			
00:00-01:00	51.1	-			
01:00-02:00	48.7	-			
02:00-03:00	48.1	-			
03:00-04:00	47.5	-			
04:00-05:00	51.9	-			
05:00-06:00	55.5	-			
06:00-07:00	58.6	-			
07:00-08:00	59.8	-			
08:00-09:00	62.2	-			
09:00-10:00	57.7	-			
10:00-11:00	58.3	-			
11:00-12:00	52.8	-			
L _{eq} 24 hr [dB(A)]	57.6	ไม่เกิน 70.0			
L _{max} [dB(A)]	87.0	ไม่เกิน 115.0			
-	Sound Level Meter Data		-		
	Calibrate Sheet No.: Noise B 009/24 15 March 2024				
	SLM No.	Brand		Model	Serial No.
	ACO-B27	ACO		6236	00182008
	Actual Reading [dB]				
	Before Adjustment	After Adjustment			
	94.1	94.0			

หมายเหตุ:

ค่ามาตรฐาน = ประกาศคณะกรรมการสิ่งแวดล้อมแห่งชาติ ฉบับที่ 15 (พ.ศ. 2540) เรื่อง กำหนดมาตรฐานระดับเสียงโดยทั่วไป
วิธีการตรวจวัด = เครื่องมือตรวจวัดระดับเสียง
เครื่องวัดเสียงทำการสอบเทียบโดยใช้ Acoustic Calibrator, ACO, Model 2127, S/N. 130006

ผลการตรวจวัดนี้รับรองเฉพาะช่วงเวลาที่ได้ทำการตรวจวัดเท่านั้น
ห้ามคัดลอกหรือเผยแพร่ข้อมูลบางส่วนโดยไม่ได้รับอนุญาตจากบริษัทเป็นลายลักษณ์อักษร

ผู้รับรองรายงานผลการวิเคราะห์
5 / 04 / 67



BMO064/03/67

267/12/66

รายงานผลการตรวจวัดระดับเสียง

โครงการ : เหมืองแร่หินอุตสาหกรรมชนิดหินปูน เพื่ออุตสาหกรรมก่อสร้าง วันที่ตรวจวัด : 19-20 มีนาคม 2567
(คำขอประทานบัตรเลขที่ 2/2552 และ คำขอประทานบัตรที่ 3/2552) วันที่พิมพ์รายงาน : 5 เมษายน 2567
ที่ตั้งโครงการ : ตำบลพุดซา อำเภอพระพุทธบาท จังหวัดสระบุรี
ชื่อ/ที่อยู่ลูกค้า : บริษัท รุ่งอรุณศิลา จำกัด
ผู้ตรวจวัด : บริษัท เอส.พี.เอส. คอนซัลติ้ง เซอร์วิส จำกัด

เวลา	บริเวณโรงโม่หินของโครงการ			ค่ามาตรฐาน
	พิกัดจุดตรวจวัด 1632422N, 0704954E			
	เดือนมีนาคม 2567			
	19-20			
	L _{eq} 1 hr [dB(A)]			
10:00-11:00	63.8			-
11:00-12:00	63.5			-
12:00-13:00	63.2			-
13:00-14:00	63.5			-
14:00-15:00	64.9			-
15:00-16:00	62.4			-
16:00-17:00	60.9			-
17:00-18:00	59.5			-
18:00-19:00	58.1			-
19:00-20:00	54.8			-
20:00-21:00	51.3			-
21:00-22:00	57.5			-
22:00-23:00	51.8			-
23:00-00:00	50.7			-
00:00-01:00	48.3			-
01:00-02:00	49.8			-
02:00-03:00	57.9			-
03:00-04:00	55.5			-
04:00-05:00	57.8			-
05:00-06:00	57.3			-
06:00-07:00	53.9			-
07:00-08:00	59.8			-
08:00-09:00	59.8			-
09:00-10:00	62.3			-
L _{eq} 24 hr [dB(A)]	60.0			ไม่เกิน 70.0
L _{max} [dB(A)]	99.8			ไม่เกิน 115.0
-	Sound Level Meter Data			
	Calibrate Sheet No.: Noise B 009/24			15 March 2024
	SLM No.	Brand	Model	Serial No.
	ACO-B13	ACO	6236	00152084
	Actual Reading [dB]			
	Before Adjustment		After Adjustment	
	94.0		94.0	

หมายเหตุ:

ค่ามาตรฐาน = ประกาศคณะกรรมการสิ่งแวดล้อมแห่งชาติ ฉบับที่ 15 (พ.ศ. 2540) เรื่อง กำหนดมาตรฐานระดับเสียงโดยทั่วไป

วิธีการตรวจวัด = เครื่องมือตรวจวัดระดับเสียง

เครื่องวัดเสียงทำการสอบเทียบโดยใช้ Acoustic Calibrator, ACO, Model 2127, S/N. 130006

ผลการตรวจวัดนี้รับรองเฉพาะช่วงเวลาที่ได้ทำการตรวจวัดเท่านั้น

ห้ามคัดลอกหรือเผยแพร่ข้อมูลนี้โดยไม่ได้รับอนุญาตจากบริษัทเป็นลายลักษณ์อักษร

ผู้รับรองรายงานผลการวิเคราะห์

5 / 04 / 17

BMO064/03/67

267/12/66

Report No. 001

รายงานผลการตรวจวัดระดับความสั่นสะเทือน

โครงการ : เหมืองแร่หินอุตสาหกรรมชนิดหินปูน เพื่ออุตสาหกรรมก่อสร้าง
 (คำขอประทานบัตรเลขที่ 2/2552 และ คำขอประทานบัตรที่ 3/2552)
 ที่ตั้งโครงการ : ตำบลพุด่าง อำเภอมะนัง จังหวัดยะลา
 ชื่อ/ที่อยู่ลูกค้า : บริษัท รุ่งอรุณศิลา จำกัด
 ผู้ตรวจวัด : บริษัท เอส.พี.เอส. คอนซัลติ้ง เซอร์วิส จำกัด

วันที่ตรวจวัด : 21 มีนาคม 2567
 วันที่พิมพ์รายงาน : 5 เมษายน 2567

บริเวณวัดหนองใหญ่									
พิกัดจุดตรวจวัด 1632267N, 0705203E									
Date	Time	Trigger	Transverse			Vertical			PVS (mm/s)
			PPV (mm/s)	Frequency (Hz)	Peak Displacement (mm)	PPV (mm/s)	Frequency (Hz)	Peak Displacement (mm)	
21/03/67	16:30	-	<0.254	-	-	<0.254	-	-	<0.254
	มาตรฐาน*	-	-	-	-	-	-	-	-
			Air Pressure (Mic Peak) (dB(L))			Peak Displacement (mm)			
			100.0			<0.254			

หมายเหตุ:

มาตรฐาน* = ประกาศกระทรวงทรัพยากรธรรมชาติและสิ่งแวดล้อม เรื่องกำหนดมาตรฐานควบคุมระดับเสียงและความสั่นสะเทือนจากการทำเหมืองหิน ลงวันที่ 29 ธันวาคม 2548

PPV = Peak Particle Velocity (mm/s)

PVS = Peak Vector Sum (mm/s)

Trigger Source, Geo : 0.254 mm/s (เริ่มทำการบันทึกค่าระดับความสั่นสะเทือนเมื่อความเร็วอนุภาค (Peak Particle Velocity, PPV) มีค่าตั้งแต่ 0.254 mm/s ขึ้นไป)

วิธีการตรวจวัด = เครื่องวัดระดับความสั่นสะเทือน

เริ่มทำการตรวจวัดตั้งแต่วันที่ 21 มีนาคม 2567 เวลา 16:00-17:00 น.

ผลการตรวจวัดนี้รับรองเฉพาะช่วงเวลาที่ได้ทำการตรวจวัดเท่านั้น
 ห้ามคัดถ่ายรายงานผลตรวจวัดเพียงบางส่วนโดยไม่ได้รับอนุญาตจากบริษัทเป็นลายลักษณ์อักษร

ผู้รับรองรายงานผลการวิเคราะห์

5,04,13

BMO064/03/67

267/12/66

Report No. 001

รายงานผลการตรวจวัดระดับความสั่นสะเทือน

โครงการ : เหมืองแร่หินอุตสาหกรรมชนิดหินปูน เพื่ออุตสาหกรรมก่อสร้าง
 (คำขอประทานบัตรเลขที่ 2/2552 และ คำขอประทานบัตรที่ 3/2552)
 ที่ตั้งโครงการ : ตำบลพุดซา อำเภอพระเทพราช จังหวัดสระบุรี
 ชื่อ/ที่อยู่ลูกค้า : บริษัท รุ่งอรุณศิลา จำกัด
 ผู้ตรวจวัด : บริษัท เอส.พี.เอส. คอนซัลติ้ง เซอร์วิส จำกัด

วันที่ตรวจวัด : 21 มีนาคม 2567
 วันที่พิมพ์รายงาน : 5 เมษายน 2567

บริเวณบ้านเรือนราษฎรหลังใกล้ที่สุด (บ้านหนองใหญ่)												
พิกัดจุดตรวจวัด 16322210N, 0704234E												
Date	Time	Trigger	Transverse			Vertical			Longitudinal		Air Pressure (Mic Peak) (dB(L))	PVS (mm/s)
			PPV (mm/s)	Frequency (Hz)	Peak Displacement (mm)	PPV (mm/s)	Frequency (Hz)	Peak Displacement (mm)	PPV (mm/s)	Frequency (Hz)		
21/03/67	16:30	-	<0.254	-	-	<0.254	-	-	<0.254	-	100.0	<0.254
	มาตรฐาน*	-	-	-	-	-	-	-	-	-	-	-

หมายเหตุ:

มาตรฐาน* = ประกาศกระทรวงทรัพยากรธรรมชาติและสิ่งแวดล้อม เรื่องกำหนดมาตรฐานควบคุมระดับเสียงและความสั่นสะเทือนจากการทำเหมืองหิน ลงวันที่ 29 ธันวาคม 2548

PPV = Peak Particle Velocity (mm/s)

PVS = Peak Vector Sum (mm/s)

Trigger Source, Geo : 0.254 mm/s (เริ่มทำการบันทึกค่าระดับความสั่นสะเทือนเมื่อความเร็วอนุภาค (Peak Particle Velocity, PPV) มีค่าตั้งแต่ 0.254 mm/s ขึ้นไป)

วิธีการตรวจวัด = เครื่องวัดระดับความสั่นสะเทือน

เริ่มทำการตรวจวัดตั้งแต่วันที่ 21 มีนาคม 2567 เวลา 16:00-17:00 น.

ผลการตรวจวัดนี้รับรองเฉพาะช่วงเวลาที่ได้ทำการตรวจวัดเท่านั้น
 ห้ามคัดถ่ายรายงานผลตรวจวัดเพียงบางส่วนโดยไม่ได้รับอนุญาตจากบริษัทเป็นลายลักษณ์อักษร

 ผู้รับรองรายงานผลการวิเคราะห์

5/04/67
/...../.....

BMO064/03/67

267/12/66

Report No. 001

รายงานผลการตรวจวัดระดับความสั่นสะเทือน

โครงการ : เหมืองแร่หินอุตสาหกรรมชนิดหินปูน เพื่ออุตสาหกรรมก่อสร้าง
ที่ตั้งโครงการ : (คำขอประทานบัตรเลขที่ 2/2552 และ คำขอประทานบัตรที่ 3/2552)
ชื่อ/ที่อยู่ลูกค้า : ตำบลพุดำจาม อำเภอพระพุทธรูป จังหวัดสระบุรี
ผู้ตรวจวัด : บริษัท รุ่งอรุณศิลา จำกัด
 : บริษัท เอส.พี.เอส. คอนซัลติ้ง เซอร์วิส จำกัด

วันที่ตรวจวัด : 21 มีนาคม 2567
วันที่พิมพ์รายงาน : 5 เมษายน 2567

บริเวณถนนราดยาง (ทางหลวงหมายเลข 21) ในตำแหน่งที่ใกล้ที่สุดทางด้านทิศตะวันตกเฉียงใต้ พิกัดจุดตรวจวัด 1632267N, 0705203E									
Date	Time	Trigger	Transverse			Vertical			PVS (mm/s)
			PPV (mm/s)	Frequency (Hz)	Peak Displacement (mm)	PPV (mm/s)	Frequency (Hz)	Peak Displacement (mm)	
21/03/67	16:30	-	<0.254	-	-	<0.254	-	-	<0.254
	มาตรฐาน*	-	-	-	-	-	-	-	-

หมายเหตุ:

มาตรฐาน* = ประกาศกระทรวงทรัพยากรธรรมชาติและสิ่งแวดล้อม เรื่องกำหนดมาตรฐานควบคุมระดับเสียงและความสั่นสะเทือนจากการทำเหมืองหิน ลงวันที่ 29 ธันวาคม 2548

PPV = Peak Particle Velocity (mm/s)

PVS = Peak Vector Sum (mm/s)

Trigger Source, Geo : 0.254 mm/s (เริ่มทำการบันทึกค่าระดับความสั่นสะเทือนเมื่อความเร็วอนุภาค (Peak Particle Velocity, PPV) มีค่าตั้งแต่ 0.254 mm/s ขึ้นไป)

วิธีการตรวจวัด = เครื่องวัดระดับความสั่นสะเทือน

เริ่มทำการตรวจวัดตั้งแต่วันที่ 21 มีนาคม 2567 เวลา 16:00-17:00 น.

ผลการตรวจวัดนี้รับรองเฉพาะช่วงเวลาที่ได้นำมาตรวจวัดเท่านั้น
ห้ามคัดถ่ายรายงานผลการตรวจวัดเพียงบางส่วนโดยไม่ได้รับอนุญาตจากบริษัทเป็นลายลักษณ์อักษร



ผู้รับรองรายงานผลการวิเคราะห์
5 04 67
...../...../.....



Ref. No. W680-W682/03/24

Report No. 2403/408

267/12/66

รายงานผลการวิเคราะห์คุณภาพน้ำบาดาล

โครงการ : เข้มแข็งพื้นที่อุตสาหกรรมชนิดหินปูน เพื่ออุตสาหกรรมก่อสร้าง วันที่เก็บตัวอย่าง : 20 มีนาคม 2567
(คำขอประทานบัตรที่ 2/2552 และคำขอประทานบัตรที่ 3/2552) วันที่รับตัวอย่าง : 25 มีนาคม 2567
ที่ตั้งโครงการ : ตำบลพุดจาน อำเภอพระพุทธบาท จังหวัดสระบุรี วันที่วิเคราะห์ : 25 มีนาคม-1 เมษายน 2567
ชื่อ/ที่อยู่ลูกค้า : บริษัท รุ่งอรุณศิลา จำกัด วันที่ออกรายงาน : 2 เมษายน 2567
วิธีเก็บตัวอย่าง : แบบจ้วง
ผู้เก็บตัวอย่าง : 
บริษัท เอส.พี.เอส. คอนซัลติ้ง เซอร์วิส จำกัด

พารามิเตอร์	วิธีวิเคราะห์	สถานี 1	สถานี 2	สถานี 3	ค่ามาตรฐาน	
					เกณฑ์กำหนดที่เหมาะสม	เกณฑ์อนุโลมสูงสุด
pH	Electrometric Method (4500-H ⁺ B.)	6.80	6.88	6.74	7.0-8.5	6.5-9.2
Turbidity (NTU)	Nephelometric Method (2130 B.)	0.20	0.53	0.26	5	20
Total Dissolved Solids (mg/L)	Total Dissolved Solids Dried at 180°C (2540 C.)	570	582	522	ไม่เกิน 600	1,200
Total Suspended Solids (mg/L)	Total Suspended Solids Dried at 103-105 °C (2540 D.)	<2.0	<2.0	<2.0	-	-
Sulfate (mg/L)	Turbidimetric Method (4500-SO ₄ ²⁻ E.)	37	124	36	ไม่เกิน 200	250
Total Hardness (mg/L as CaCO ₃)	EDTA Titrimetric Method (2340 C.)	235	288	222	ไม่เกิน 300	500
Total Iron (mg/L)	Digestion, Inductively Coupled Plasma Method	<0.03	0.06	<0.03	ไม่เกิน 0.5	1.0

หมายเหตุ:

ลักษณะตัวอย่าง:

สถานี 1 = น้ำบาดาลบ้านหนองใหญ่ : ไส้

สถานี 2 = น้ำบาดาลบ้านบ่อวงครุ : ไส้

สถานี 3 = น้ำบาดาลบ้านสาริกาพัฒนา : ไส้

ค่ามาตรฐาน = ประกาศกระทรวงทรัพยากรธรรมชาติและสิ่งแวดล้อม เรื่อง กำหนดหลักเกณฑ์และมาตรการในทางวิชาการสำหรับการป้องกันด้านสาธารณสุข และการป้องกันในเรืองสิ่งแวดล้อมเป็นพิษ พ.ศ. 2551 (มาตรฐานน้ำบาดาลที่จะใช้บริโภคได้)

Method = Standard Methods for the Examination of Water and Wastewater, APHA, AWWA, WEF, 24th Edition, 2023.

ผลการตรวจวิเคราะห์นี้รับรองเฉพาะตัวอย่างที่ได้ทำการวิเคราะห์เท่านั้น

ห้ามคัดถ่ายรายงานผลการตรวจวิเคราะห์เพียงบางส่วนโดยไม่ได้รับอนุญาตจากบริษัทเป็นลายลักษณ์อักษร

ผู้ควบคุมห้องวิเคราะห์

02 / 04 / 67

----- End of Report -----



Ref. No. W683-W685/03/24

Report No. 2403/408

267/12/66

รายงานผลการวิเคราะห์คุณภาพน้ำบาดาล

โครงการ : เหมืองแร่หินอุตสาหกรรมชนิดหินปูน เพื่ออุตสาหกรรมก่อสร้าง วันที่เก็บตัวอย่าง : 20 มีนาคม 2567
(คำขอประทานบัตรที่ 2/2552 และคำขอประทานบัตรที่ 3/2552) วันที่รับตัวอย่าง : 25 มีนาคม 2567
ที่ตั้งโครงการ : ตำบลพุดซา อำเภอพระพุทธรักษา จังหวัดสระบุรี วันที่วิเคราะห์ : 25 มีนาคม-1 เมษายน 2567
ชื่อ/ที่อยู่ลูกค้า : บริษัท รุ่งอรุณศิลา จำกัด วันที่ออกรายงาน : 2 เมษายน 2567
วิธีเก็บตัวอย่าง : แบบจ้วง
ผู้เก็บตัวอย่าง : 
บริษัท เอส.พี.เอส. คอนซัลติ้ง เซอร์วิส จำกัด

พารามิเตอร์	วิธีวิเคราะห์	สถานี 4	สถานี 5	สถานี 6	ค่ามาตรฐาน	
					เกณฑ์กำหนด ที่เหมาะสม	เกณฑ์อนุโลม สูงสุด
pH	Electrometric Method (4500-H ⁺ B.)	6.95	6.60	6.87	7.0-8.5	6.5-9.2
Turbidity (NTU)	Nephelometric Method (2130 B.)	0.37	0.23	0.30	5	20
Total Dissolved Solids (mg/L)	Total Dissolved Solids Dried at 180°C (2540 C.)	414	424	430	ไม่เกิน 600	1,200
Total Suspended Solids (mg/L)	Total Suspended Solids Dried at 103-105 °C (2540 D.)	<2.0	<2.0	<2.0	-	-
Sulfate (mg/L)	Turbidimetric Method (4500-SO ₄ ²⁻ E.)	31	16	138	ไม่เกิน 200	250
Total Hardness(mg/L as CaCO ₃)	EDTA Titrimetric Method (2340 C.)	202	245	275	ไม่เกิน 300	500
Total Iron (mg/L)	Digestion, Inductively Coupled Plasma Method	<0.03	<0.03	<0.03	ไม่เกิน 0.5	1.0

หมายเหตุ:

ลักษณะตัวอย่าง:

สถานี 4 = น้ำบาดาลบ้านช่องสาริกา (นอก) : ไส้

สถานี 5 = น้ำบาดาลบ้านช่องสาริกา (ใน) : ไส้

สถานี 6 = น้ำบาดาลโรงโม่หินรุ่งอรุณศิลา : ไส้

ค่ามาตรฐาน = ประกาศกระทรวงทรัพยากรธรรมชาติและสิ่งแวดล้อม เรื่อง กำหนดหลักเกณฑ์และมาตรฐานในทางวิชาการสำหรับการป้องกันด้านสาธารณสุข และการป้องกันในเรื่องสิ่งแวดล้อมเป็นพิษ พ.ศ. 2551 (มาตรฐานน้ำบาดาลที่จะใช้บริโภคได้)

Method = Standard Methods for the Examination of Water and Wastewater, APHA, AWWA, WEF, 24th Edition, 2023.

ผลการตรวจวิเคราะห์นี้รับรองเฉพาะตัวอย่างที่ได้ทำการวิเคราะห์เท่านั้น

ห้ามคัดถ่ายรายงานผลการตรวจวิเคราะห์เพียงบางส่วนโดยไม่ได้รับอนุญาตจากบริษัทเป็นลายลักษณ์อักษร



ผู้ควบคุมห้องวิเคราะห์

02 / 04 / 67

----- End of Report -----