

รูปภาพ การปฏิบัติตามมาตรการป้องกัน และแก้ไขผลกระทบสิ่งแวดล้อม ดังนี้



รูปภาพที่ 2-1 พื้นที่สีเขียวภายในโครงการ

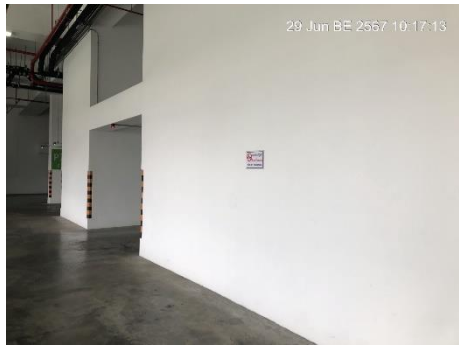
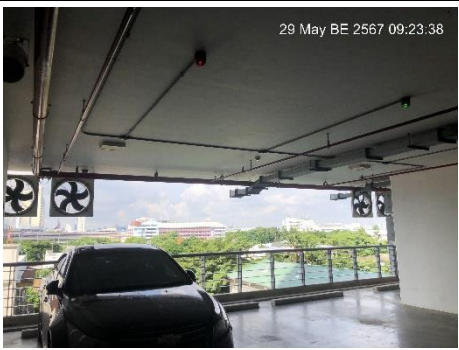
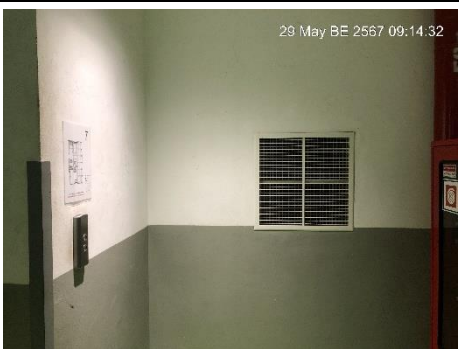
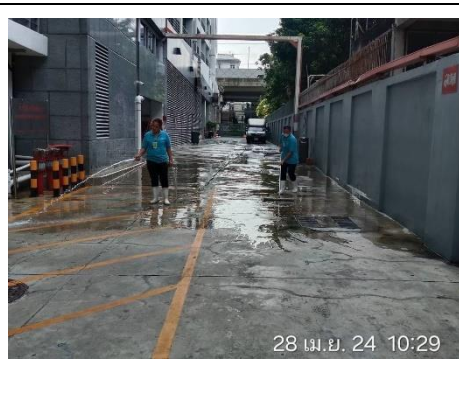

รูปภาพที่ 2-2 ดูแล ตัด และตกแต่งต้นไม้

	
<p>รูปภาพที่ 2-3 ป้ายแจ้ง “จุดรถกรุณาดับเครื่องยนต์” และ “ห้ามปีปแตร” บริเวณลานจอดรถ</p>	
	
<p>รูปภาพที่ 2-4 Exhaust Fan บริเวณลานจอดรถ</p>	
	
<p>รูปภาพที่ 2-5 ช่องเปิดอาคาร</p>	
	

	
<p>รูปภาพที่ 2-6 ถนนภายในโครงการ</p>	
	
<p>รูปภาพที่ 2-7 สันชะลอความเร็ว</p>	
	
<p>รูปภาพที่ 2-8 ป้ายเตือน ห้ามจอดรถริมถนนภายในโครงการ</p>	
	





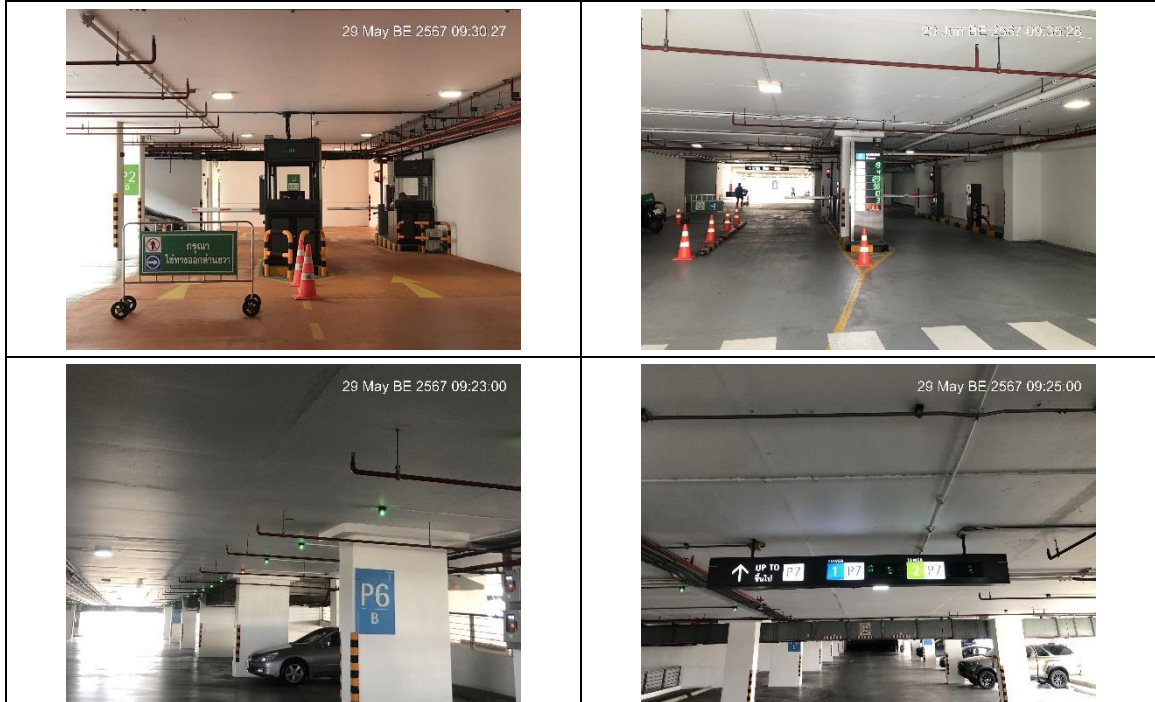



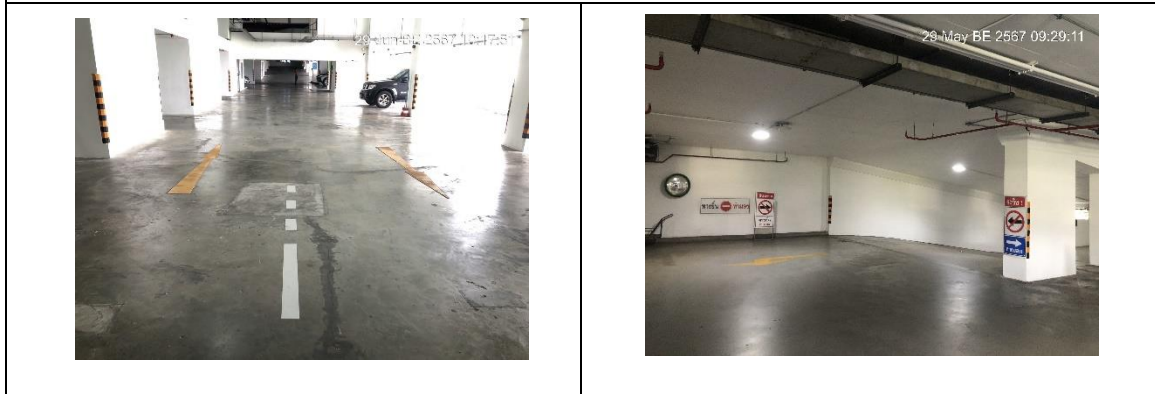

รูปภาพที่ 2-9 ตะแกรงดักมูลฝอยภายในโครงการ

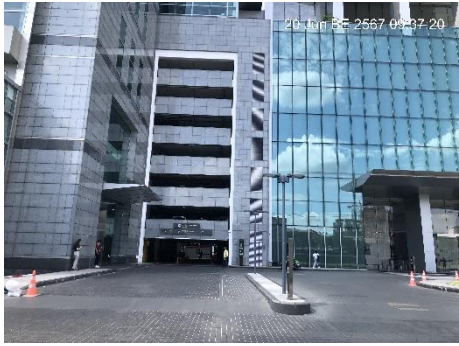

รูปภาพที่ 2-10 ระบบ Parking Guidance ภายในโครงการ



รูปภาพที่ 2-11 ป้ายจราจร และเส้นจราจร ภายในโครงการ

	
<p>รูปภาพที่ 2-12 ถนนอาคารทิปโก้ 1 และ 2 ที่เชื่อมโยงกัน</p>	
	
<p>รูปภาพที่ 2-13 เจ้าหน้าที่อำนวยความสะดวกการเดินรถ ภายในโครงการ</p>	
	
<p>รูปภาพที่ 2-14 พื้นที่รอลีี้ยวเข้าโครงการ</p>	
	
<p>รูปภาพที่ 2-15 ป้ายจำกัดความเร็วภายในโครงการ</p>	

	
	
<p>รูปภาพที่ 2-16 แสงสว่างภายในโครงการ</p>	
	
<p>รูปภาพที่ 2-17 ลานจอดรถอาคารทิปโก้ 1 และ อาคารทิปโก้ 2(เชื่อมถึงกัน)</p>	
	
<p>รูปภาพที่ 2-18 สุขภัณฑ์ประหยัน้ำ</p>	

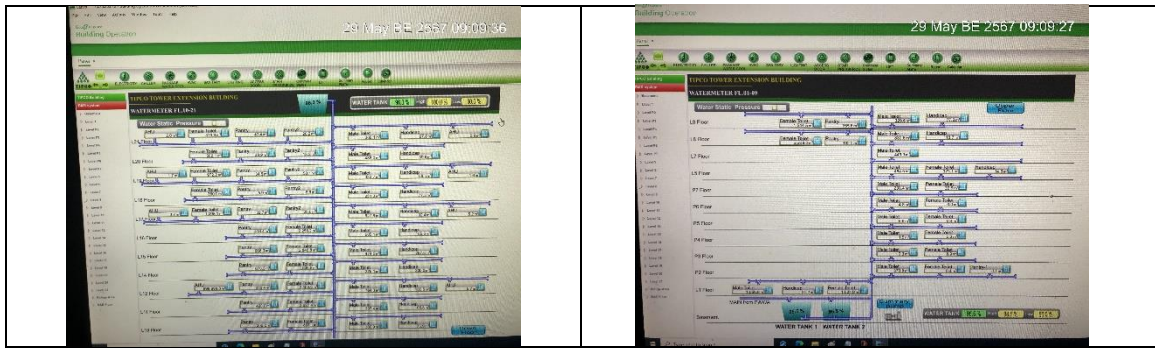

รูปภาพที่ 2-19 โปรแกรมควบคุมระดับน้ำในถังสำรอง Water Detector System



รูปภาพที่ 2-20 หลอดไฟ LED ชนิดประหยัดพลังงาน และชนิดมีแผ่นสะท้อนแสง

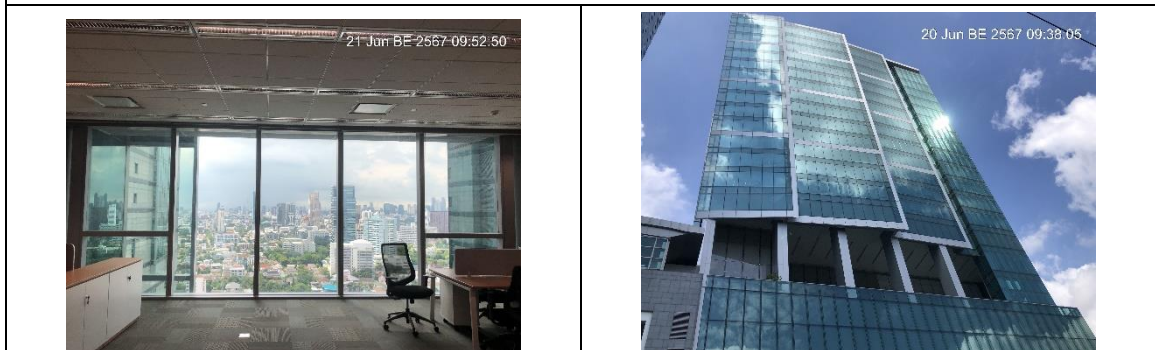

รูปภาพที่ 2-21 ผนังกระจกรับแสง



รูปภาพที่ 2-22 ส่งเสริม และประชาสัมพันธ์การอนุรักษ์พลังงาน

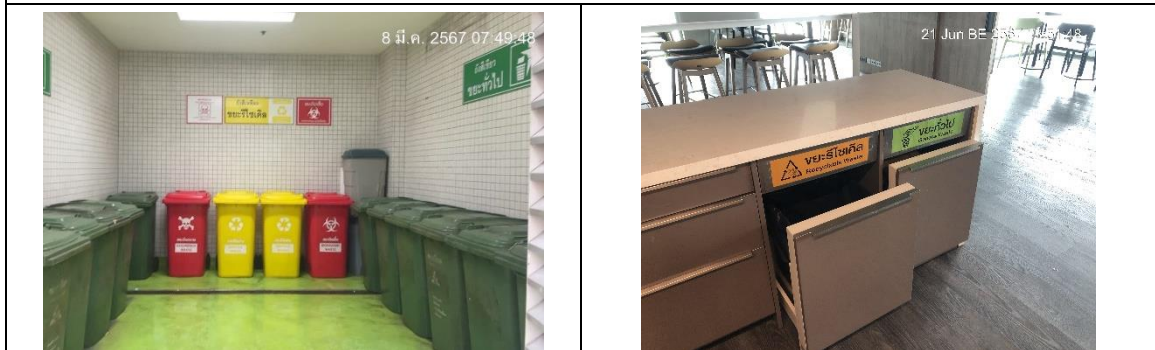

รูปภาพที่ 2-23 รณรงค์ให้มีการคัดแยกขยะมูลฝอย



รูปภาพที่ 2-24 ถังขยะบริเวณส่วนกลาง

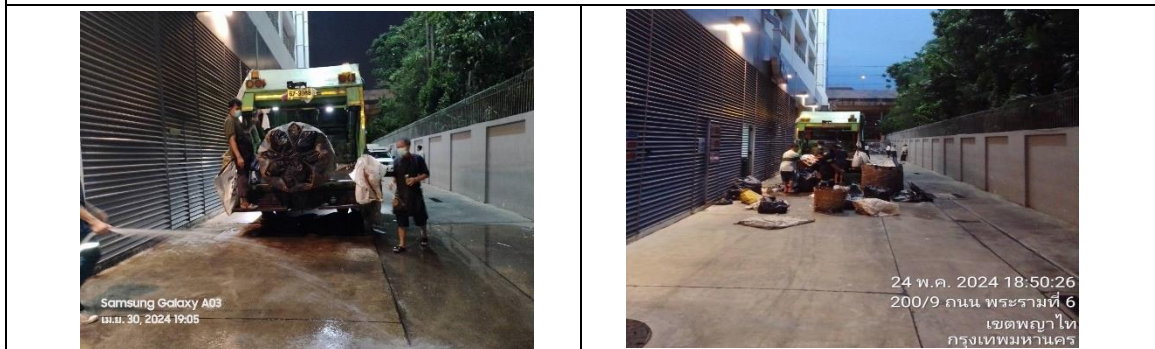

รูปภาพที่ 2-25 รถขยะเข้ามาเก็บขยะภายในโครงการ

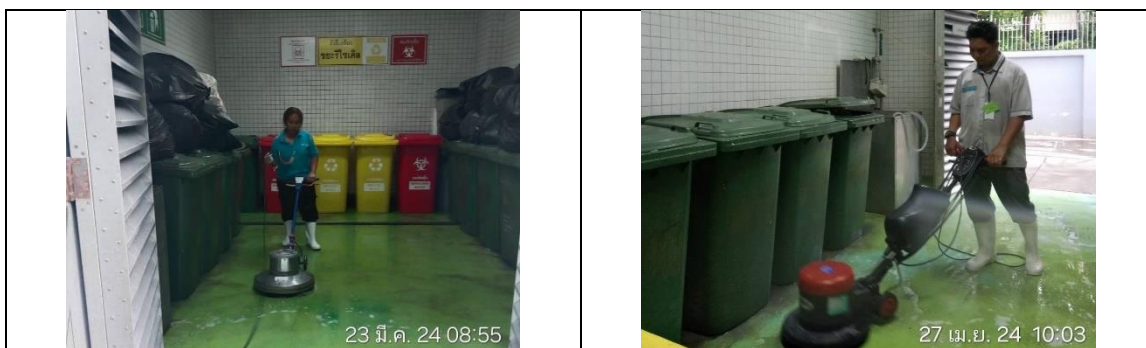

รูปภาพที่ 2-26 เจ้าหน้าที่ทำความสะอาดห้องขยะ

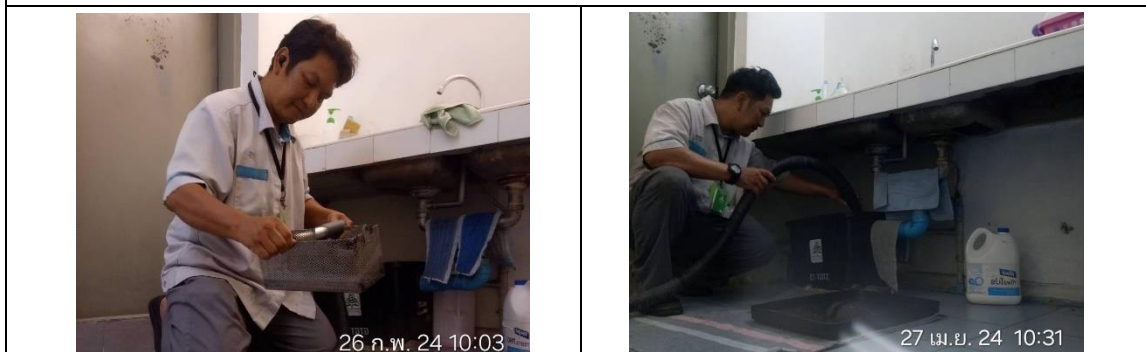

รูปภาพที่ 2-27 ตักไขมันที่ถังดักไขมัน

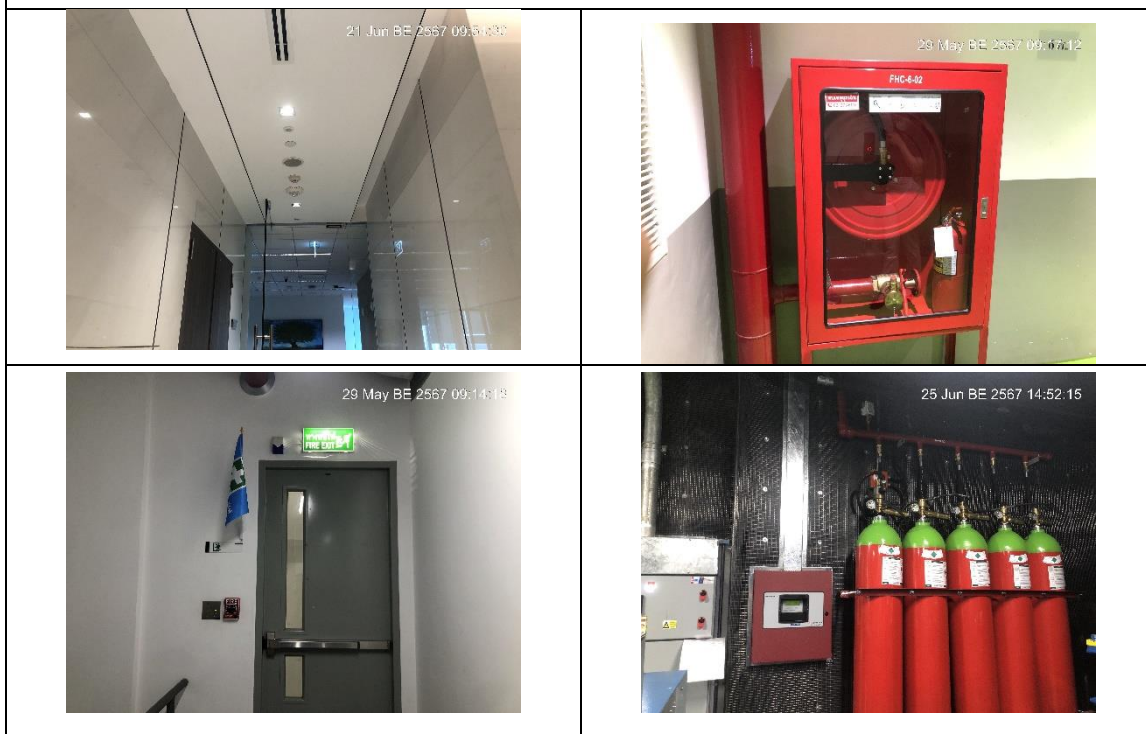

รูปภาพที่ 2-28 อุปกรณ์ป้องกันอัคคีภัย



รูปภาพที่ 2-29 ป้ายเตือนระวังอันตรายจากไฟฟ้า



รูปภาพที่ 2-30 หัวรับน้ำดับเพลิงภายในโครงการ อาคาร 1 และ อาคาร 2





รูปภาพที่ 2-31 ป้ายชื่อสถานที่ เบอร์ติดต่อ ห้องเครื่องไฟฟ้า

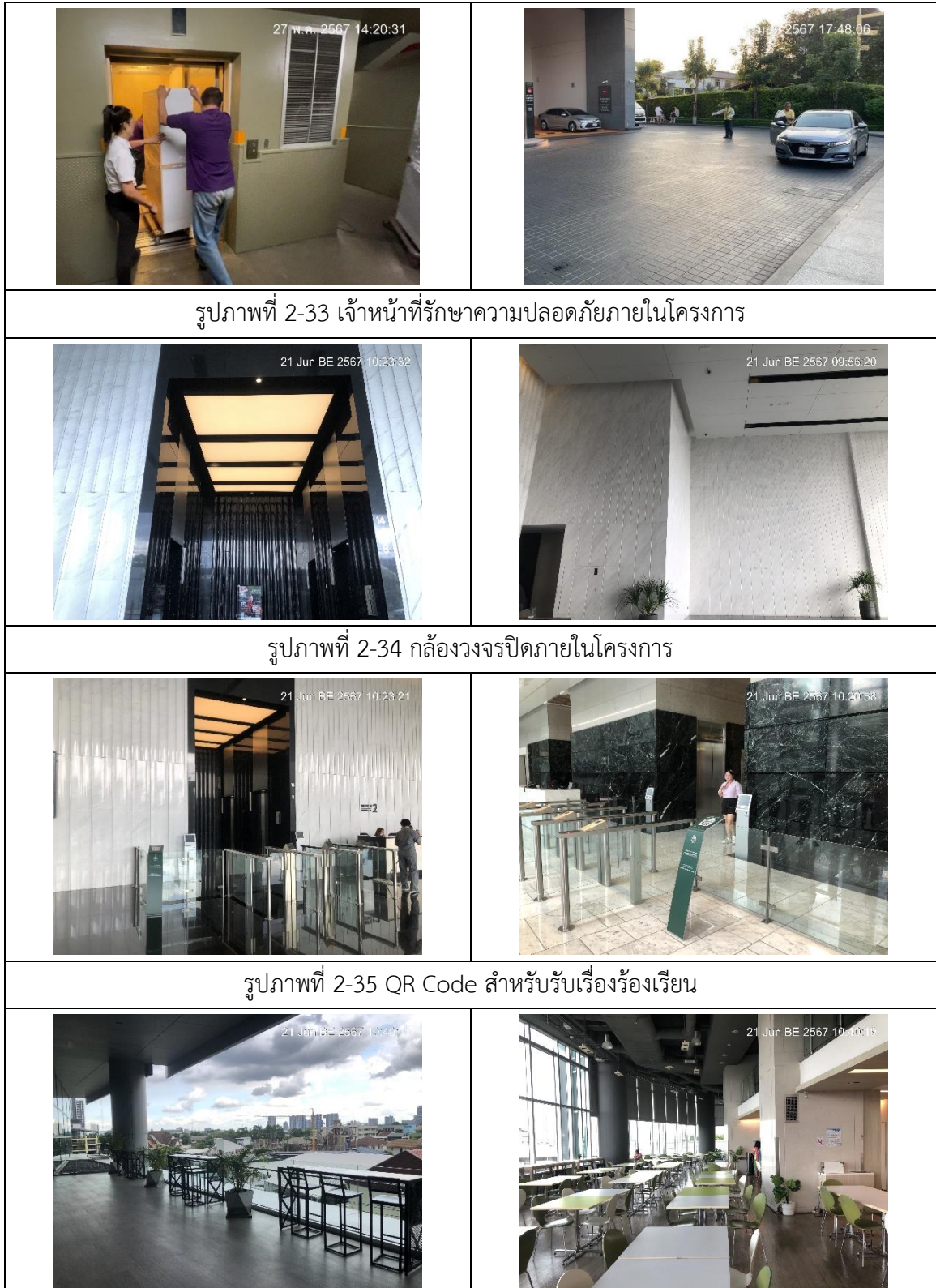

รูปภาพที่ 2-32 พื้นที่หนีไฟทางอากาศ (ขนาดพื้นที่ 10x10 เมตร)



	
	
<p>รูปภาพที่ 2-36 ลานพักผ่อนภายในโครงการ และภาพภายนอกอาคาร</p>	
	
<p>รูปภาพที่ 2-37 สระว่ายน้ำภายในโครงการ, เจ้าหน้าที่ทำความสะอาดสระว่ายน้ำ</p>	
	
<p>รูปภาพที่ 2-38 อุปกรณ์ช่วยชีวิตบริเวณสระว่ายน้ำ</p>	

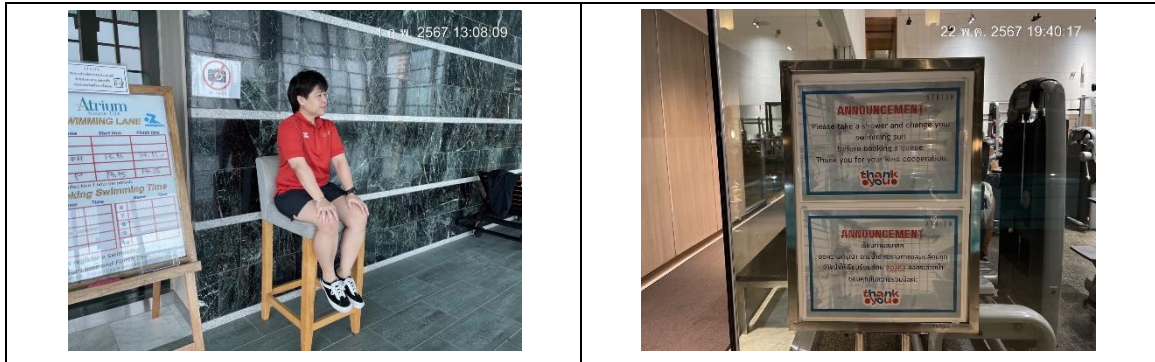

รูปภาพที่ 2-39 เจ้าหน้าที่ ตารางเข้าประจำการ และป้ายข้อปฏิบัติ ณ สระว่ายน้ำ

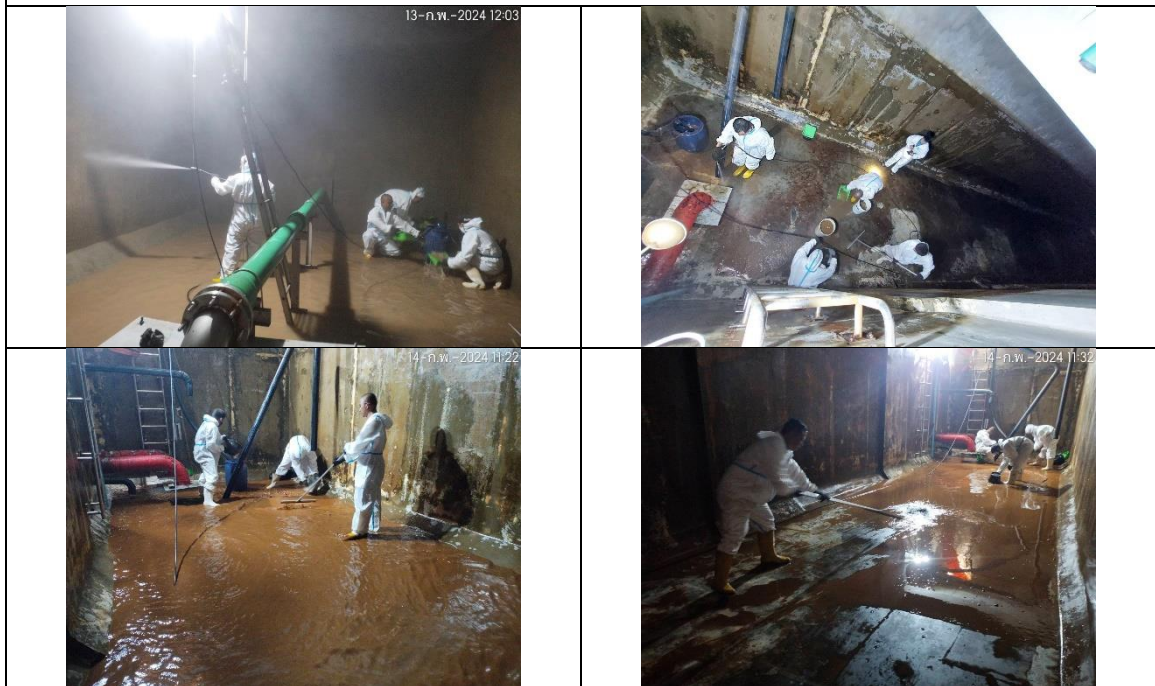

รูปภาพที่ 2-40 การล้างทำความสะอาดถึงเก็บน้ำสำรอง