

ภาคผนวก

ภาคผนวก ก	สำเนาหนังสือแจ้งผลการพิจารณารายงานการวิเคราะห์ผลกระทบสิ่งแวดล้อม โครงการ ดีคอนโด เซ็นทรัล เชียงใหม่ 2 ของบริษัท พิวรรณา จำกัด (ชื่อโครงการและบริษัทผู้พัฒนาโครงการเดิม) เลขที่ ทส 1009.5/5281 ลงวันที่ 7 พฤษภาคม พ.ศ. 2558
ภาคผนวก ก-1	หนังสือสำคัญการจดทะเบียนนิติบุคคลอาคารชุดฯ (อช 10, อช 13)
ภาคผนวก ก-2	สำเนาจดหมายนำส่งรายงานฯ ระหว่างเดือนกรกฎาคม ถึงธันวาคม พ.ศ. 2566
ภาคผนวก ก-3	หนังสือแจ้งเปลี่ยนแปลงชื่อเจ้าของโครงการและเปลี่ยนชื่อโครงการ
ภาคผนวก ก-4	ใบรับรองก่อสร้างอาคาร ดัดแปลงอาคารหรือเคลื่อนย้ายอาคาร (อ6)
ภาคผนวก ข	เอกสารประกอบการมาตรการป้องกันและแก้ไขผลกระทบสิ่งแวดล้อม
ภาคผนวก ข-1	แผนการดูแลพื้นที่สีเขียวโดยบริษัทผู้รับจ้าง
ภาคผนวก ข-2	ระเบียบผู้พักอาศัย
ภาคผนวก ข-3	คู่มือและแผนฉุกเฉินกรณีเกิดแผ่นดินไหว
ภาคผนวก ข-4	แบบรายงาน ทส. 1 และ ทส. 2
ภาคผนวก ข-5	ใบเสร็จสูบล้างภาชนะกักเก็บในบ่อเกรอะ
ภาคผนวก ข-6	แบบบันทึกเส้นท่อน้ำประปาโครงการ
ภาคผนวก ข-7	ผลการตรวจวิเคราะห์เชื้อ <i>E.Coli</i>
ภาคผนวก ข-8	แบบบันทึกค่าคลอรีนและ pH ประจำวัน
ภาคผนวก ข-9	ใบเสร็จกำจัดมูลฝอยทั่วไปของโครงการ
ภาคผนวก ข-10	แผนการดูแลรักษาและซ่อมแซมอาคารของโครงการ ประจำปี 2567
ภาคผนวก ข-11	แบบบันทึกการตรวจสอบระบบแจ้งเตือนเพลิงไหม้และระบบดับเพลิง
ภาคผนวก ข-12	การฝึกซ้อมแผนฉุกเฉินกรณีเกิดเหตุเพลิงไหม้ ประจำปี 2567
ภาคผนวก ข-13	แบบบันทึกตรวจสอบสายไฟหลักของอาคาร และอุปกรณ์ไฟฟ้าในพื้นที่ส่วนกลาง
ภาคผนวก ค	ใบรับรองผลการตรวจวิเคราะห์
ภาคผนวก ง	มาตรฐาน
ภาคผนวก จ	ใบรับรองการสอบเทียบเครื่องมือ
ภาคผนวก ฉ	สำเนาหนังสืออนุญาตขึ้นทะเบียนห้องปฏิบัติการวิเคราะห์เอกชน

ภาคผนวก ก

สำเนาหนังสือแจ้งผลการพิจารณารายงานการวิเคราะห์ผลกระทบสิ่งแวดล้อม
โครงการ ดีคอนโด เซ็นทรัล เชียงใหม่ 2 ของบริษัท พิวรรณา จำกัด
(ชื่อโครงการและบริษัทผู้พัฒนาโครงการเดิม)
เลขที่ ทส 1009.5/5281 ลงวันที่ 7 พฤษภาคม พ.ศ. 2558



ที่ ทส. ๑๐๐๙.๕/๕ ๒ ๘ ๑

สำนักงานนโยบายและแผน
ทรัพยากรธรรมชาติและสิ่งแวดล้อม
๒๐/๑ ซอยพิบูลวัฒนา ๗ ถนนพระรามที่ ๖
แขวงสามเสนใน เขตพญาไท
กรุงเทพฯ ๑๐๕๐๐

๑ พฤษภาคม ๒๕๕๘

เรื่อง แจ้งผลการพิจารณารายงานการวิเคราะห์ผลกระทบสิ่งแวดล้อมโครงการ ดีคอนโด เซ็นทรัล เชียงใหม่ ๒

เรียน กรรมการผู้จัดการบริษัท พิวรรณา จำกัด

อ้างถึง หนังสือสำนักงานนโยบายและแผนทรัพยากรธรรมชาติและสิ่งแวดล้อม ที่ ทส. ๑๐๐๙.๕/๒๕๒๘ ลงวันที่
๒๗ กุมภาพันธ์ ๒๕๕๘

- สิ่งที่ส่งมาด้วย ๑. สำเนาหนังสือบริษัท แนซเซอร์ล โซลูชั่น จำกัด ที่ NSC. 0303/2558 ลงวันที่ ๑๐ มีนาคม ๒๕๕๘
๒. สรุปมาตรการป้องกันและแก้ไขผลกระทบสิ่งแวดล้อม และมาตรการติดตามตรวจสอบผลกระทบ
สิ่งแวดล้อมที่โครงการ ดีคอนโด เซ็นทรัล เชียงใหม่ ๒ ของบริษัท พิวรรณา จำกัด ต้องยึดถือ
ปฏิบัติอย่างเคร่งครัด
๓. แนวทางการเสนอรายงานผลการปฏิบัติตามมาตรการป้องกันและแก้ไขผลกระทบสิ่งแวดล้อม
และมาตรการติดตามตรวจสอบผลกระทบสิ่งแวดล้อม โครงการด้านอาคาร การจัดสรรที่ดิน
และบริการชุมชน

ตามหนังสือที่อ้างถึง สำนักงานนโยบายและแผนทรัพยากรธรรมชาติและสิ่งแวดล้อม ได้แจ้ง
ผลการพิจารณารายงานการวิเคราะห์ผลกระทบสิ่งแวดล้อมของคณะกรรมการผู้ชำนาญการพิจารณารายงาน
การวิเคราะห์ผลกระทบสิ่งแวดล้อมด้านอาคาร การจัดสรรที่ดิน และบริการชุมชน ในการประชุมครั้งที่ ๑๓/๒๕๕๘
เมื่อวันที่ ๑๘ กุมภาพันธ์ ๒๕๕๘ คณะกรรมการผู้ชำนาญการฯ มีมติไม่ให้ความเห็นชอบรายงานการวิเคราะห์
ผลกระทบสิ่งแวดล้อมโครงการ ดีคอนโด เซ็นทรัล เชียงใหม่ ๒ ของบริษัท พิวรรณา จำกัด ตั้งอยู่ที่ ถนน
เชียงใหม่-ลำปาง ตำบลฟ้าฮ่าม อำเภอเมือง จังหวัดเชียงใหม่ เป็นโครงการประเภทอาคารอยู่อาศัยรวม (อาคารชุด)
ประกอบด้วยอาคารชุดพักอาศัยขนาดความสูง ๘ ชั้น จำนวน ๓ อาคาร อาคารคลับเฮ้าส์ จำนวน ๑ อาคาร และ
อาคารพิตเนส จำนวน ๑ อาคาร มีจำนวนห้องชุดพักอาศัยรวมทั้งสิ้น ๕๑๔ ห้อง จัดทำรายงานการวิเคราะห์
ผลกระทบสิ่งแวดล้อม โดยบริษัท แนซเซอร์ล โซลูชั่น จำกัด โดยให้โครงการแก้ไขเพิ่มเติมรายละเอียดข้อมูลใน
รายงานให้ครบถ้วนสมบูรณ์ และต่อมาบริษัท แนซเซอร์ล โซลูชั่น จำกัด ซึ่งได้รับมอบอำนาจจากบริษัท พิวรรณา
จำกัด ได้เสนอรายงานฯ ฉบับเพิ่มเติม ให้สำนักงานฯ ดำเนินการตามขั้นตอนการพิจารณารายงาน รายละเอียด
ตามสิ่งที่ส่งมาด้วย ๑

สำนักงานนโยบายและแผนทรัพยากรธรรมชาติและสิ่งแวดล้อม ได้พิจารณาและนำเสนอ
รายงานการวิเคราะห์ผลกระทบสิ่งแวดล้อมดังกล่าวต่อคณะกรรมการผู้ชำนาญการพิจารณารายงานการ
วิเคราะห์ผลกระทบสิ่งแวดล้อมด้านอาคาร การจัดสรรที่ดิน และบริการชุมชน ในการประชุมครั้งที่ ๒๔/๒๕๕๘
เมื่อวันที่ ๑ เมษายน ๒๕๕๘ คณะกรรมการผู้ชำนาญการฯ มีมติให้ความเห็นชอบรายงานการวิเคราะห์ผลกระทบ

สิ่งแวดล้อม...

สิ่งแวดล้อมโครงการ ดีคอนโด เซ็นทรัล เชียงใหม่ ๒ ของบริษัท พิวรรณา จำกัด โดยให้บริษัท พิวรรณา จำกัด เจ้าของโครงการปฏิบัติตามมาตรการป้องกันและแก้ไขผลกระทบสิ่งแวดล้อม และมาตรการติดตามตรวจสอบผลกระทบสิ่งแวดล้อมที่เสนอไว้ในรายงานฯ อย่างเคร่งครัด ทั้งนี้ หากท่านได้รับอนุญาตแล้ว สำนักงานฯ ขอความร่วมมือท่านส่งสำเนาใบอนุญาตพร้อมเงื่อนไขให้สำนักงานฯ ทราบด้วย และเมื่อเริ่มดำเนินโครงการแล้ว จะต้องเสนอรายงานผลการปฏิบัติตามมาตรการป้องกันและแก้ไขผลกระทบสิ่งแวดล้อม และมาตรการติดตามตรวจสอบผลกระทบสิ่งแวดล้อม รายละเอียดตามสิ่งที่ส่งมาด้วย ๒ และ ๓ รวมทั้งโครงการจะต้องปฏิบัติตามกฎหมายอื่นใดที่เกี่ยวข้องด้วย และประสานกับผู้จัดทำรายงานฯ ให้ดำเนินการรวบรวมรายละเอียดข้อมูลทั้งหมดเรียงตามลำดับการพิจารณาของคณะกรรมการผู้ชำนาญการฯ จำนวน ๑ เล่ม พร้อมแผ่นบันทึกข้อมูล (CD-ROM) ในรูปของ Digital File (pdf) Adobe Acrobat จำนวน ๒ แผ่น พร้อมทั้ง ให้จัดทำรายงานฉบับสมบูรณ์ที่ปรับปรุงตามข้อคิดเห็นของคณะกรรมการผู้ชำนาญการฯ จำนวน ๓ เล่ม พร้อมแผ่นบันทึกข้อมูล (CD-ROM) ในรูปของ Digital File (pdf) Adobe Acrobat จำนวน ๘ แผ่น เสนอต่อสำนักงานฯ ภายในเวลา ๑ เดือน เพื่อใช้เป็นเอกสารอ้างอิงและส่งให้หน่วยงานที่เกี่ยวข้องต่อไป ทั้งนี้ สำนักงานฯ ได้สำเนาหนังสือแจ้งบริษัท แนชเชอร์ล โซลูชั่น จำกัด เพื่อดำเนินการต่อไปด้วยแล้ว

จึงเรียนมาเพื่อโปรดพิจารณาดำเนินการต่อไป

ขอแสดงความนับถือ

(นางนิตยภัต โสภณคณาภรณ์)

รองเลขาธิการฯ ปฏิบัติราชการแทน

เลขาธิการสำนักงานนโยบายและแผนทรัพยากรธรรมชาติและสิ่งแวดล้อม

สำนักวิเคราะห์ผลกระทบสิ่งแวดล้อม

โทรศัพท์ ๐ ๒๒๖๕ ๖๕๐๐ ต่อ ๖๘๑๔

โทรสาร ๐ ๒๒๖๕ ๖๖๑๖

สำเนาถูกต้อง

(นางสุปราณี แต่งไทย)

เจ้าพนักงานธุรการอาวุโส



บริษัท แนชเชอรัล โซลูชั่น จำกัด

Natural Solution Co.,Ltd.

111/54 หมู่บ้านพรีเมียมเพลส ซอยรามอินทรา 40 แขวงบวฉันท

เขตบึงกุ่ม กรุงเทพฯ 10230

โทร : 0-2187-1213 แฟกซ์ : 0-2187-1203

4794

16-10

สิ่งที่ส่งมาด้วย 9

ที่ NSC.0303/2558

10 มีนาคม 2558

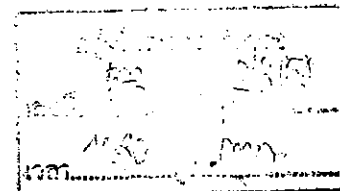

เรื่อง ขอส่งรายงานการวิเคราะห์ผลกระทบสิ่งแวดล้อม
เรียน เลขาธิการสำนักงานนโยบายและแผนทรัพยากรธรรมชาติและสิ่งแวดล้อม
สิ่งที่ส่งมาด้วย รายงานการวิเคราะห์ผลกระทบสิ่งแวดล้อม โครงการ ดิคอนโด เซ็นทรัล เชียงใหม่ 2
รายงานฉบับชี้แจงเพิ่มเติมครั้งที่ 2 จำนวน 18 เล่ม

ตามที่บริษัท แนชเชอรัล โซลูชั่น จำกัด ได้รับมอบอำนาจจาก บริษัท พิวรรณา จำกัด สำนักงานตั้งอยู่ 475 อาคารสิริวิทยุ ชั้น 10 ถนนศรีอยุธยา แขวงถนนพญาไท เขตราชเทวี กรุงเทพมหานคร 10400 ให้จัดทำรายงานการวิเคราะห์ผลกระทบสิ่งแวดล้อมโครงการ ดิคอนโด เซ็นทรัล เชียงใหม่ 2 โครงการตั้งอยู่ที่ ถนนเชียงใหม่-ลำปาง ตำบลฟ้าฮ่าม อำเภอเมือง จังหวัดเชียงใหม่ เสนอต่สำนักงานนโยบายและแผนทรัพยากรธรรมชาติและสิ่งแวดล้อมพิจารณา ในขั้นตอนขออนุญาตก่อสร้างนั้น

ในการนี้ บริษัท แนชเชอรัล โซลูชั่น จำกัด ได้จัดทำรายงานการวิเคราะห์ผลกระทบสิ่งแวดล้อมดังกล่าวแล้ว จึงขอส่งรายงาน ฯ ให้สำนักงานนโยบายและแผนทรัพยากรธรรมชาติและสิ่งแวดล้อม เพื่อพิจารณาให้ความเห็นชอบตามขั้นตอนต่อไป

จึงเรียนมาเพื่อโปรดพิจารณาและดำเนินการตามขั้นตอนต่อไป

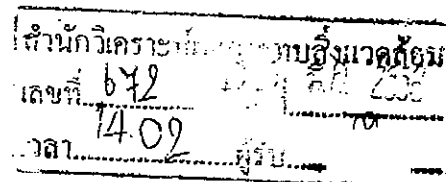

สำเนาถูกต้อง

(นางสุปราณี แดงไทย)
เจ้าพนักงานธุรการอาวุโส



ขอแสดงความนับถือ

(นายเรืองเดช วรศรี)
กรรมการผู้จัดการ

สรุปมาตรการป้องกันและแก้ไขผลกระทบสิ่งแวดล้อม และมาตรการติดตามตรวจสอบผลกระทบสิ่งแวดล้อม
ที่โครงการ ดีคอนโด เซ็นทรัล เชียงใหม่ 2
ของบริษัท พิวรรณา จำกัด ต้องยึดถือปฏิบัติอย่างเคร่งครัด

โครงการจะต้องปฏิบัติตามมาตรการป้องกันและแก้ไขผลกระทบสิ่งแวดล้อม และมาตรการติดตามตรวจสอบผลกระทบสิ่งแวดล้อม ตามที่เสนอไว้ในรายงานการวิเคราะห์ผลกระทบสิ่งแวดล้อม โครงการ ดีคอนโด เซ็นทรัล เชียงใหม่ 2 ตั้งอยู่ที่ ถนนเชียงใหม่-ลำปาง ตำบลฟ้าฮ่าม อำเภอเมือง จังหวัดเชียงใหม่ มีขนาดพื้นที่โครงการ 9-0-74.4 ไร่ หรือ 14,697.60 ตารางเมตร เป็นโครงการประเภทอาคารอยู่อาศัยรวม (อาคารชุดพักอาศัย) ประกอบด้วยอาคารชุดพักอาศัยขนาดความสูง 8 ชั้น จำนวน 3 อาคาร อาคารคลับเฮาส์จำนวน 1 อาคาร และอาคารพิตเนสจำนวน 1 อาคาร มีจำนวนห้องชุดพักอาศัยรวมทั้งสิ้น 514 ห้อง จัดทำรายงานการวิเคราะห์ผลกระทบสิ่งแวดล้อม โดยบริษัท แนชเชอร์ล โซลูชั่น จำกัด ดังรายละเอียดต่อไปนี้

1. โครงการจะต้องยึดถือปฏิบัติตามมาตรการป้องกันและแก้ไขผลกระทบสิ่งแวดล้อม และมาตรการติดตามตรวจสอบผลกระทบสิ่งแวดล้อม ตามที่เสนอไว้ในรายงานการวิเคราะห์ผลกระทบสิ่งแวดล้อมโครงการ ดีคอนโด เซ็นทรัล เชียงใหม่ 2 ของบริษัท พิวรรณา จำกัด อย่างเคร่งครัด

2. โครงการจะต้องบันทึกผลการติดตามตรวจสอบการดำเนินการหรือการปฏิบัติตามมาตรการป้องกันและแก้ไขผลกระทบสิ่งแวดล้อม และมาตรการติดตามตรวจสอบผลกระทบสิ่งแวดล้อมตามที่เสนอไว้ในรายงานการวิเคราะห์ผลกระทบสิ่งแวดล้อม และส่งผลการดำเนินการมายังหน่วยงานอนุญาต และสำนักงานนโยบายและแผนทรัพยากรธรรมชาติและสิ่งแวดล้อม ตามแนวทางการเสนอรายงานผลการปฏิบัติตามมาตรการป้องกันและแก้ไขผลกระทบสิ่งแวดล้อม และมาตรการติดตามตรวจสอบผลกระทบสิ่งแวดล้อม

3. ในกรณีที่โครงการมีความจำเป็นต้องเปลี่ยนแปลงรายละเอียดโครงการ หรือมาตรการป้องกันและแก้ไขผลกระทบสิ่งแวดล้อม และมาตรการติดตามตรวจสอบผลกระทบสิ่งแวดล้อม ตามที่เสนอไว้ในรายงานการวิเคราะห์ผลกระทบสิ่งแวดล้อมที่ได้รับความเห็นชอบไว้แล้ว ให้โครงการแจ้งให้หน่วยงานที่มีอำนาจหน้าที่ในการพิจารณาอนุมัติหรืออนุญาตดำเนินการดังนี้

1) หากหน่วยงานผู้อนุมัติหรืออนุญาตเห็นว่าการเปลี่ยนแปลงดังกล่าว เกิดผลดีต่อสิ่งแวดล้อมมากกว่า หรือเทียบเท่ามาตรการที่กำหนดไว้ในรายงานการวิเคราะห์ผลกระทบสิ่งแวดล้อมที่ได้รับความเห็นชอบไว้แล้ว ให้หน่วยงานผู้อนุมัติหรืออนุญาตรับจดทะเบียนไปดำเนินการตามหลักเกณฑ์ และเงื่อนไขที่กำหนดไว้ในกฎหมายนั้น ๆ ต่อไป พร้อมกับให้จัดทำสำเนาการเปลี่ยนแปลงดังกล่าวข้างต้นที่รับจดทะเบียนแล้ว แจ้งให้สำนักงานนโยบายและแผนทรัพยากรธรรมชาติและสิ่งแวดล้อมเพื่อทราบ

2) หากหน่วยงานผู้อนุมัติหรืออนุญาต เห็นว่าการเปลี่ยนแปลงดังกล่าว อาจกระทบต่อสาระสำคัญในรายงานการวิเคราะห์ผลกระทบสิ่งแวดล้อมที่ได้รับความเห็นชอบไว้แล้ว ให้หน่วยงานผู้อนุมัติหรืออนุญาตจัดส่งรายงานการเปลี่ยนแปลงดังกล่าว ให้สำนักงานนโยบายและแผนทรัพยากรธรรมชาติและสิ่งแวดล้อม เพื่อเสนอให้คณะกรรมการผู้ชำนาญการพิจารณารายงานการวิเคราะห์ผลกระทบสิ่งแวดล้อม (คชก.) ชุดที่เกี่ยวข้องให้ความเห็นชอบประกอบก่อนดำเนินการเปลี่ยนแปลง และเมื่อโครงการได้รับอนุมัติหรืออนุญาตให้

บริษัท
พิวรรณา จำกัด

ลงชื่อ.....

(นางสาวพัชริน เขียวแก้ว)

ผู้รับมอบอำนาจลงนาม บริษัท พิวรรณา จำกัด

เมษายน 2558



ลงชื่อ.....

(นายเรืองเดช วรศรี)

ผู้จัดการสิ่งแวดล้อม บริษัท แนชเชอร์ล โซลูชั่น จำกัด

เมษายน 2558

การเปลี่ยนแปลง ให้หน่วยงานผู้อนุมัติหรืออนุญาตแจ้งผลการเปลี่ยนแปลงดังกล่าวให้สำนักงานนโยบายและแผนทรัพยากรธรรมชาติและสิ่งแวดล้อมเพื่อทราบ

4. เมื่อเจ้าของโครงการดำเนินโครงการเสร็จสิ้นแล้ว และก่อนที่จะมีการโอนสิทธิให้กับนิติบุคคล (ในกรณีที่มีการโอนสิทธิ) เจ้าของโครงการมีหน้าที่ต้องแจ้งให้นิติบุคคลผู้รับโอนทราบถึงสิทธิและหน้าที่ในการปฏิบัติตามมาตรการป้องกันและแก้ไขผลกระทบสิ่งแวดล้อม และมาตรการติดตามตรวจสอบผลกระทบสิ่งแวดล้อม ที่ระบุไว้ในรายงานการวิเคราะห์ผลกระทบสิ่งแวดล้อมอย่างเคร่งครัด หากเจ้าของโครงการไม่มีหลักฐานการแจ้งสิทธิและหน้าที่ และหลักฐานการรับทราบถึงสิทธิและหน้าที่ดังกล่าวของนิติบุคคล ให้ถือว่าเจ้าของโครงการยังต้องรับผิดชอบตามสิทธิและหน้าที่ที่กำหนดไว้ในมาตรการป้องกันและแก้ไขผลกระทบสิ่งแวดล้อมและมาตรการติดตามตรวจสอบผลกระทบสิ่งแวดล้อม ที่ระบุไว้ในรายงานการวิเคราะห์ผลกระทบสิ่งแวดล้อมอย่างเคร่งครัด

5. หากได้รับการร้องเรียนจากประชาชนว่าได้รับความเดือดร้อนรำคาญจากกิจกรรมการดำเนินโครงการ หรือโครงการก่อให้เกิดความเสียหายแก่สาธารณสมบัติ หรือชีวิตและทรัพย์สินของประชาชน เจ้าของโครงการ หรือนิติบุคคลผู้รับโอนสิทธิ และหน้าที่ในการปฏิบัติตามมาตรการป้องกันและแก้ไขผลกระทบสิ่งแวดล้อมและ มาตรการติดตามตรวจสอบผลกระทบสิ่งแวดล้อม จะต้องดำเนินการแก้ไขปัญหาดังกล่าวโดยไม่ชักช้า และแจ้ง หน่วยงานอนุญาต สำนักงานนโยบายและแผนทรัพยากรธรรมชาติและสิ่งแวดล้อม และหน่วยงานที่เกี่ยวข้อง ทราบ เพื่อหาแนวทางและมาตรการในการแก้ไขปัญหาต่อไป

พิ
บรรณ
จำกัด

ลงชื่อ.....

(นางสาวพัชริน เขี้ยวแก้ว)

ผู้รับมอบอำนาจลงนาม บริษัท พิวรรณา จำกัด

เมษายน 2558



(นายเรืองเดช วรศรี)

ผู้ชำนาญการสิ่งแวดล้อม บริษัท แนชเชอร์ล โซลูชั่น จำกัด

เมษายน 2558

ตารางที่ 1 ผลกระทบสิ่งแวดล้อมที่สำคัญ มาตรการป้องกันและแก้ไขผลกระทบสิ่งแวดล้อม และมาตรการติดตามตรวจสอบผลกระทบสิ่งแวดล้อม
โครงการ ดีคอนโด เซ็นทรัล เชียงใหม่ 2 ตั้งอยู่ที่ ถนนเชียงใหม่-ลำปาง ตำบลฟ้าฮ่าม อำเภอเมือง จังหวัดเชียงใหม่ บริษัท พิวรรณา จำกัด (ช่วงก่อสร้าง)

องค์ประกอบทางสิ่งแวดล้อม	ผลกระทบต่อสิ่งแวดล้อมที่สำคัญ	มาตรการป้องกันและแก้ไขผลกระทบสิ่งแวดล้อม	มาตรการติดตามตรวจสอบผลกระทบสิ่งแวดล้อม
1. ช่วงก่อสร้าง 1.1 ทรัพยากรทางกายภาพ 1.1.1 สภาพภูมิประเทศ	- สภาพพื้นที่โครงการปัจจุบันเป็นพื้นที่ว่าง ในการก่อสร้างโครงการจะมีการขุดเจาะเพื่อก่อสร้างระบบสาธารณูปโภค ได้ดินทำฐานรากอาคารซึ่งกิจกรรมการขุดเจาะจะก่อให้เกิดผลกระทบทางสังคมเป็นส่วนใหญ่ เช่น เกิดผลกระทบเกี่ยวกับการพังทลายของดิน ระบบระบายน้ำ และการเกิดน้ำท่วม เกิดมุมมองที่ไม่เหมาะสมเนื่องจากมีเครื่องจักรอุปกรณ์ต่าง ๆ อยู่ภายในพื้นที่ มีสภาพพื้นที่ถูกขุดหรือถูกถมเป็นแห่ง ๆ เกิดความรู้สึกให้เห็นเป็นพื้นที่ที่มีกิจกรรมแตกต่างจากข้างเคียง นอกจากนั้นอาจทำให้เกิดการเคลื่อนตัวของดินจากการเจาะ ปรับแต่งสภาพภูมิประเทศ เป็นต้น โครงการจึงได้กำหนดให้มีมาตรการป้องกันและแก้ไขผลกระทบที่อาจเกิดขึ้น	1. ติดป้ายประกาศหน้าโครงการ โดยมีรายละเอียดของโครงการ ระยะเวลาการก่อสร้าง ผู้รับเหมาก่อสร้าง มาตรการฯ ที่สำคัญ หมายเลขโทรศัพท์ที่ติดต่อได้ หรือสถานที่ที่สามารถติดต่อได้ 2. การปรับพื้นที่โครงการต้องควบคุมให้กิจกรรมอยู่ภายในพื้นที่ก่อสร้างเท่านั้น ห้ามดำเนินการบนทางสาธารณะและที่บุคคลอื่นก่อนได้รับอนุญาต 3. จัดทำรั้วหรือกำแพงรอบบริเวณพื้นที่ก่อสร้างที่มีความสูงอย่างน้อย 6.00 เมตร เพื่อบังคับภูมิทัศน์ที่ไม่ดีในช่วงการก่อสร้าง 4. ประชาสัมพันธ์และแจ้งให้ชุมชนโดยรอบโครงการ ทราบถึงแผนการก่อสร้างโดยติดป้ายประกาศบริเวณพื้นที่ก่อสร้างรวมทั้งระบุชื่อ ที่อยู่ หมายเลขโทรศัพท์ สถานที่ที่สามารถติดต่อได้ของเจ้าของโครงการ เพื่อรับข้อร้องเรียนหรือข้อเสนอแนะจากผู้พักอาศัยข้างเคียง	- ติดตามตรวจสอบบริเวณรั้วหรือกำแพง โดยรอบพื้นที่ก่อสร้างให้มีสภาพดีอยู่เสมอ ตลอดระยะเวลาการก่อสร้าง
1.1.2 ทรัพยากรดิน	- ผลกระทบจากดินในช่วงการก่อสร้างที่อาจก่อให้เกิดปัญหาแก่ชุมชนหรือกลุ่มอาคารที่อยู่ใกล้เคียงกับพื้นที่ก่อสร้าง ได้แก่ การชะล้างพังทลายของดินซึ่งมีสาเหตุการเกิดจากปัจจัยหลักได้แก่ ชนิดหรือลักษณะของดิน	1. จัดทำกำแพงกันดินพร้อมระบบค้ำยันที่ออกแบบโดยวิศวกรโครงการ เพื่อป้องกันการพังทลายของดินจากพื้นที่ข้างเคียง 2. จัดทำรางระบายน้ำขนาดกว้าง 0.4 เมตร รอบพื้นที่ก่อสร้าง เพื่อลดผลกระทบจากการชะล้างพังทลายของดินจากน้ำฝน (รูปที่1)	- ติดตามตรวจสอบแนวรั้วว่าอยู่ในสภาพที่ใช้งานได้ดี ตลอดระยะเวลาการก่อสร้าง

บริษัท
พิวรรณา จำกัด

ลงชื่อ.....

(นางสาวพัชริน เขียวแก้ว)

ผู้รับมอบอำนาจลงนาม บริษัท พิวรรณา จำกัด

เมษายน 2558



ลงชื่อ.....

(นายเรืองเดช วรศรี)

ผู้อำนวยการสิ่งแวดล้อม บริษัท แชนเซอร์ล โซลูชั่น จำกัด

เมษายน 2558

ตารางที่ 1 (ต่อ) ผลกระทบสิ่งแวดล้อมที่สำคัญ มาตรการป้องกันและแก้ไขผลกระทบสิ่งแวดล้อม และมาตรการติดตามตรวจสอบผลกระทบสิ่งแวดล้อมโครงการ ดีคอนโด เซ็นทรัล เชียงใหม่ 2 ตั้งอยู่ที่ ถนนเชียงใหม่-ลำปาง ตำบลฟ้าฮ่าม อำเภอเมือง จังหวัดเชียงใหม่ บริษัท พิวรรณา จำกัด (ช่วงก่อสร้าง)

องค์ประกอบทางสิ่งแวดล้อม	ผลกระทบต่อสิ่งแวดล้อมที่สำคัญ	มาตรการป้องกันและแก้ไขผลกระทบสิ่งแวดล้อม	มาตรการติดตามตรวจสอบผลกระทบสิ่งแวดล้อม
	ความลาดเทของพื้นที่ สิ่งปกคลุมดิน ความหนาแน่นของพืชพรรณ และปริมาณน้ำฝนที่ตกลงในพื้นที่	3. ทำปอดักตะกอนบริเวณทางเข้า - ออก ของพื้นที่ก่อสร้าง เพื่อดักตะกอนดินไม่ให้ไหลออกสู่ลำเหมืองสาธารณะ 4. จัดให้มีวัสดุปกคลุมกองดินที่ยังไม่ได้ขนออกนอกโครงการเพื่อป้องกันการชะล้างพังทลายลงสู่หลุมขุด หรือออกสู่พื้นที่ข้างเคียง 5. จัดทำรั้วชั่วคราวสูงประมาณ 6.00 เมตร รอบพื้นที่ก่อสร้างเพื่อป้องกันการกระเด็นของเศษดินโคลนจากกิจกรรมการก่อสร้างโครงการสู่พื้นที่โดยรอบ	
1.1.3 คุณภาพอากาศ และสภาพภูมิอากาศ	- การก่อสร้างโครงการจะก่อให้เกิดผลกระทบต่อคุณภาพอากาศทั้งฝุ่นละอองจากการปรับถมพื้นที่รวมถึงมลพิษจากการเผาไหม้เครื่องยนต์มีรายละเอียดของมลพิษดังนี้ 1.CO - สภาพปัจจุบัน = 0.90 มก./ลบ.ม. - กิจกรรมก่อสร้าง = 0.0181 มก./ลบ.ม. - รวม CO ทั้งหมด = 1.081 มก./ลบ.ม. - ค่ามาตรฐาน = 34.20 มก./ลบ.ม. 2. NO ₂ - สภาพปัจจุบัน = 0.0314 มก./ลบ.ม.	1. ใช้ผ้าใบหรือวัสดุที่คล้ายกันกันอาคาร โดยยึดติดกับผนังข้างร้าน ด้านนอกขณะก่อสร้างตลอดแนวอาคาร 2. กำหนดความเร็วยานพาหนะที่ใช้ขนส่งดินและวัสดุก่อสร้างให้มีความเร็วไม่เกิน 30 กิโลเมตร / ชั่วโมง 3. ใช้ผ้าคลุมรถบรรทุกวัสดุก่อสร้าง หิน หินทราย เพื่อป้องกันการรบกวนของวัสดุ หรือเศษดิน หินทราย ลงบนถนน 4. จัดให้มีเจ้าหน้าที่คอยฉีดพรมน้ำ บริเวณพื้นที่ก่อสร้างที่มีฝุ่นละออง 5. กำหนดให้มีจุดล้างล้อเพื่อทำความสะอาดล้อรถบรรทุก ก่อนออกจากพื้นที่โครงการ 6. กำหนดให้มีการขนย้ายเศษวัสดุที่ไม่ใช้แล้ว ออกจากสถานที่	1. ตรวจสอบการบรรทุก ซึ่งต้องดำเนินการตามที่กำหนดไว้ในมาตรการ 2. ติดตามตรวจสอบคุณภาพอากาศ ค่า TSP, PM10 ทุกวันที่มีการก่อสร้างฐานรากของอาคาร และรายงานผลทุกสัปดาห์ หลังจากนั้นตรวจวัดทุกเดือนตลอดระยะเวลาการก่อสร้าง และค่า

พิวรรณา จำกัด

ลงชื่อ.....

(นางสาวพัชริน เชื้อแก้ว)

ผู้รับมอบอำนาจลงนาม บริษัท พิวรรณา จำกัด

เมษายน 2558

แนชเชอรัล โซลูชั่น



(นายเรืองเดช วรรศรี)

ผู้อำนวยการสิ่งแวดล้อม บริษัท แนชเชอรัล โซลูชั่น จำกัด

เมษายน 2558

ตารางที่ 1 (ต่อ) ผลกระทบสิ่งแวดล้อมที่สำคัญ มาตรการป้องกันและแก้ไขผลกระทบสิ่งแวดล้อม และมาตรการติดตามตรวจสอบผลกระทบสิ่งแวดล้อมโครงการ ดิคอนโด เซ็นทรัล เชียงใหม่ 2 ตั้งอยู่ที่ ถนนเชียงใหม่-ลำปาง ตำบลฟ้าฮ่าม อำเภอเมือง จังหวัดเชียงใหม่ บริษัท พิวรรณา จำกัด (ช่วงก่อสร้าง)

องค์ประกอบทางสิ่งแวดล้อม	ผลกระทบต่อสิ่งแวดล้อมที่สำคัญ	มาตรการป้องกันและแก้ไขผลกระทบสิ่งแวดล้อม	มาตรการติดตามตรวจสอบผลกระทบสิ่งแวดล้อม
	<ul style="list-style-type: none"> - กิจกรรมก่อสร้าง = 0.0734 มก./ลบ.ม. - รวม NO₂ ทั้งหมด = 0.1048 มก./ลบ.ม. - ค่ามาตรฐาน = 0.320 มก./ลบ.ม. <p>3. SO₂</p> <ul style="list-style-type: none"> - สภาพปัจจุบัน = 0.002 มก./ลบ.ม. - กิจกรรมก่อสร้าง = 0.0032 มก./ลบ.ม. - รวม SO₂ ทั้งหมด = 0.0052 มก./ลบ.ม. - ค่ามาตรฐาน = 0.78 มก./ลบ.ม. <p>4. HC</p> <ul style="list-style-type: none"> - สภาพปัจจุบัน = 2.222 มก./ลบ.ม. - กิจกรรมก่อสร้าง = 0.0050 มก./ลบ.ม. - รวม NO₂ ทั้งหมด = 2.227 มก./ลบ.ม. - ค่ามาตรฐาน = ไม่มีค่ามาตรฐาน <p>5. PM10</p> <ul style="list-style-type: none"> - สภาพปัจจุบัน = 0.064 มก./ลบ.ม. - กิจกรรมก่อสร้าง = 0.0032 มก./ลบ.ม. - รวม PM10 ทั้งหมด = 0.0672 มก./ลบ.ม. 	<p>ก่อสร้างอย่างสม่ำเสมอ</p> <p>7. ไม่ติดเครื่องจักรหรือเครื่องยนต์ทิ้งไว้โดยไม่ใช้งาน</p> <p>8. ตรวจสอบเครื่องยนต์ของรถที่ใช้ในการขนส่ง และเครื่องมืออุปกรณ์ต่างๆ ให้อยู่ในสภาพดีอยู่เสมอ เพื่อลดมลพิษทางอากาศ</p>	<p>CO, NO_x, SO_x, HC ตรวจวัดเดือนละ 1 ครั้งตลอดระยะเวลาการก่อสร้าง สถานที่ตรวจวัดได้แก่ (ดังรูปที่ 11)</p> <ul style="list-style-type: none"> - พื้นที่โครงการ - โรงเรียนเทศบาลวัดภูค่า <p>3. ตรวจสอบเครื่องยนต์ที่ใช้ในการขนส่งและเครื่องมืออุปกรณ์ต่างๆ อย่างน้อย สัปดาห์ละ 1 ครั้งตลอดระยะเวลาการก่อสร้าง</p>

บริษัท
พิวรรณา จำกัด

ลงชื่อ.....

(นางสาวพัชริน เขี้ยวแก้ว)

ผู้รับมอบอำนาจลงนาม บริษัท พิวรรณา จำกัด

เมษายน 2558



ลงชื่อ.....

(นายเรืองเดช วรศรี)

ผู้อำนวยการสิ่งแวดล้อม บริษัท แนชเชอร์ล โซลูชั่น จำกัด

เมษายน 2558

ตารางที่ 1 (ต่อ) ผลกระทบสิ่งแวดล้อมที่สำคัญ มาตรการป้องกันและแก้ไขผลกระทบสิ่งแวดล้อม และมาตรการติดตามตรวจสอบผลกระทบสิ่งแวดล้อมโครงการ ดีคอนโด เซ็นทรัล เชียงใหม่ 2 ตั้งอยู่ที่ ถนนเชียงใหม่-ลำปาง ตำบลฟ้าฮ่าม อำเภอเมือง จังหวัดเชียงใหม่ บริษัท พิวรรณา จำกัด (ช่วงก่อสร้าง)

องค์ประกอบทางสิ่งแวดล้อม	ผลกระทบต่อสิ่งแวดล้อมที่สำคัญ	มาตรการป้องกันและแก้ไขผลกระทบสิ่งแวดล้อม	มาตรการติดตามตรวจสอบผลกระทบสิ่งแวดล้อม
	<p>- ค่ามาตรฐาน = 0.12 มก./ลบ.ม.</p> <p>6. TSP</p> <p>- สภาพปัจจุบัน = 0.141 มก./ลบ.ม.</p> <p>- กิจกรรมก่อสร้าง = 0.045 มก./ลบ.ม.</p> <p>- รวม TSP ทั้งหมด = 0.186 มก./ลบ.ม.</p> <p>- ค่ามาตรฐาน = 0.33 มก./ลบ.ม.</p>		
1.1.4 ระดับเสียง	<p>จากการทำงานของอุปกรณ์เครื่องจักรกลและเครื่องมือต่างๆ ทั้งงานขุดตัก ทำฐานราก งานบดอัด เครื่องผสมคอนกรีต ซึ่งเสียงที่จะได้รับมากที่สุดคือเสียงจากการทำฐานราก จากการประเมินค่าระดับเสียงสำหรับผู้อยู่นอกตัวอาคารไม่มีการป้องกันเสียง ระยะห่างที่ใกล้ที่สุดคือทางด้านทิศใต้ มีระยะห่าง 24.33 เมตร จากแนวเขตอาคารของโครงการ รายละเอียดดังนี้</p> <p><u>ด้านทิศใต้ของโครงการ</u> เป็นโครงการ ดีคอนโด ชายน์ สูง 8 ชั้น มีระยะห่างจากโครงการ 24.33 เมตร ได้รับเสียงดัง 77.28 เดซิเบล (เอ) เสียงที่ผ่านกำแพงลดลง 59.62 เดซิเบล (เอ) โดยมีเสียงดังรบกวน 0.14 เดซิเบล (เอ)</p>	<p>1. จัดทำแผ่นกันเสียงทำจากกระเบื้องคอนกรีตโยหินแผ่นเรียบหนา 8 มิลลิเมตร สูง 6.0 เมตร โดยรอบพื้นที่โครงการ และจัดให้มีการติดตั้งแผ่นยิปซัมความหนา 12 มม. 1 ชั้น 2 ด้าน ติดตั้งกับโครงสร้างกรุช่องว่างด้วยแผ่นผนังอะลูมิเนียม Cylence โดยรอบชั้นที่ 3 ของอาคาร A และ อาคาร B ของโครงการ</p> <p>2. กำหนดให้มีการจัดทำจดหมายแจ้งผู้พักอาศัยของโครงการดีคอนโด ชายน์ โดยระบุแผนการก่อสร้าง ระดับผลกระทบด้านเสียงรบกวนจากกิจกรรมก่อสร้างของโครงการ และบุคคลที่สามารถติดต่อได้ในกรณีที่ได้รับผลกระทบจากโครงการ</p> <p>3. กำหนดให้ก่อสร้างกิจกรรมที่มีเสียงเฉพาะช่วงเวลา 08:00-17:00 น. ส่วนในช่วงหลังเวลา 17.00 น. โครงการจะเป็นกิจกรรมเบาไม่มี</p>	<p>1. ตรวจสอบการบรรทุก ซึ่งต้องดำเนินการตามที่กำหนดไว้ในมาตรการ</p> <p>2. ตรวจสอบเครื่องยนต์ที่ใช้ในการขนส่งและเครื่องมืออุปกรณ์ต่างๆ อย่างน้อย สัปดาห์ละ 1 ครั้งตลอดระยะเวลาการก่อสร้าง</p> <p>3. ตรวจวัดระดับเสียง Leq เฉลี่ย 24 ชั่วโมง และ Lmax ทุกวันที่มีการทำเสาเข็มและ</p>

บริษัท
พิวรรณา จำกัด

ลงชื่อ.....

(นางสาวพัชริน เขี้ยวแก้ว)

ผู้รับมอบอำนาจลงนาม บริษัท พิวรรณา จำกัด

เมษายน 2558



(นายเรืองเดช วรศรี)

ผู้อำนวยการสิ่งแวดล้อม บริษัท แนชเชอร์ล โซลูชั่น จำกัด

เมษายน 2558

ตารางที่ 1 (ต่อ) ผลกระทบสิ่งแวดล้อมที่สำคัญ มาตรการป้องกันและแก้ไขผลกระทบสิ่งแวดล้อม และมาตรการติดตามตรวจสอบผลกระทบสิ่งแวดล้อมโครงการ ดิคอนโด เซ็นทรัล เชียงใหม่ 2 ตั้งอยู่ที่ ถนนเชียงใหม่-ลำปาง ตำบลฟ้าสาม อำเภอเมือง จังหวัดเชียงใหม่ บริษัท พิวรรณา จำกัด (ช่วงก่อสร้าง)

องค์ประกอบทางสิ่งแวดล้อม	ผลกระทบต่อสิ่งแวดล้อมที่สำคัญ	มาตรการป้องกันและแก้ไขผลกระทบสิ่งแวดล้อม	มาตรการติดตามตรวจสอบผลกระทบสิ่งแวดล้อม
	<p><u>ด้านทิศเหนือของโครงการ</u> เป็นที่ว่างรอการพัฒนาของ บริษัท พิวรรณา จำกัด ถัดไปเป็นหมู่บ้านศรีอนันต์ ทาวเฮ้าส์ มีระยะห่างจากโครงการ 160.00 เมตร ได้รับเสียงดัง 60.92 เดซิเบล (เอ) เสียงที่ผ่านกำแพงลดลง 36.49 เดซิเบล(เอ) โดยมีเสียงดังรบกวน -22.99 เดซิเบล (เอ)</p> <p><u>ด้านทิศตะวันออกของโครงการ</u> เป็นที่ว่างรอการพัฒนาของ บริษัท พิวรรณา จำกัด ถัดไปเป็นบ้านพักอาศัยมีระยะห่างจากโครงการ 68.00 เมตร ได้รับเสียงดัง 68.35 เดซิเบล (เอ) เสียงที่ผ่านกำแพงลดลง 47.23 เดซิเบล (เอ) โดยมีเสียงดังรบกวน -12.25 เดซิเบล (เอ)</p> <p><u>ด้านทิศตะวันตกเฉียงเหนือของโครงการ</u> เป็นที่ว่างรอการพัฒนาของ บริษัท พิวรรณา จำกัด ถัดไปเป็นบ้านพักอาศัย 2 ชั้น จำนวน 1 หลัง มีระยะห่างจากโครงการ 36.00 เมตร ได้รับเสียงดัง 73.87 เดซิเบล (เอ) เสียงที่ผ่านกำแพงลดลง 49.36 เดซิเบล (เอ) โดยมีเสียงดังรบกวน -9.91 เดซิเบล (เอ)</p> <p>ส่วนทางด้านทิศตะวันออกไม่มีผู้ได้รับผลกระทบและเมื่อ</p>	<p>เสียงรบกวน และไม่ก่อสร้างเกินกว่าเวลา 22.00 น. ตามกฎหมายกำหนด</p> <p>4. ตรวจสอบเครื่องจักรที่ใช้ในการก่อสร้างให้มีสภาพดีอยู่เสมอ เพื่อลดการเกิดเสียงดังอันเนื่องมาจากเครื่องจักรชำรุด</p> <p>5. ตรวจสอบระยะเวลาการทำงานของคนงานที่ได้รับเสียงดัง ให้เป็นไปตามมาตรฐานของกระทรวงมหาดไทย</p> <p>6. กิจกรรมที่มีเสียงดังบางประเภท เช่น การตัดเหล็ก ด้วยเครื่องตัดที่มีเสียงให้จัดพื้นที่ดำเนินการอยู่ห่างจากอาคารบ้านพักอาศัยโดยรอบให้มากที่สุด เพื่อไม่ให้รบกวนอาคารบ้านพักอาศัยรอบข้าง</p> <p>7. ประชาสัมพันธ์และแจ้งให้ชุมชนโดยรอบโครงการ ทราบถึงแผนการก่อสร้างและบุคคลที่สามารถติดต่อได้ในกรณีที่ได้รับผลกระทบจากโครงการ</p>	<p>ฐานรากและรายงานผลตรวจวัดทุกสัปดาห์หลังจากนั้น</p> <p>ตรวจวัด ทุก เดือน ตลอดระยะเวลาการก่อสร้างสถานที่ตรวจวัด ได้แก่ (ดังรูปที่ 5.3-1)</p> <ul style="list-style-type: none"> - พื้นที่โครงการ - โรงเรียนเทศบาลวัดคูคำ

พิวรรณา จำกัด

ลงชื่อ.....

(นางสาวพัชริน เขี้ยวแก้ว)

ผู้รับมอบอำนาจลงนาม บริษัท พิวรรณา จำกัด

เมษายน 2558



(นายเรืองเดช วรศรี)

ผู้อำนวยการสิ่งแวดล้อม บริษัท แนซเซอร์ล โซลูชั่น จำกัด

เมษายน 2558

ตารางที่ 1 (ต่อ) ผลกระทบสิ่งแวดล้อมที่สำคัญ มาตรการป้องกันและแก้ไขผลกระทบสิ่งแวดล้อม และมาตรการติดตามตรวจสอบผลกระทบสิ่งแวดล้อมโครงการ ดิคอนโด เซ็นทรัล เชียงใหม่ 2 ตั้งอยู่ที่ ถนนเชียงใหม่-ลำปาง ตำบลฟ้าฮ่าม อำเภอเมือง จังหวัดเชียงใหม่ บริษัท พิวรรณา จำกัด (ช่วงก่อสร้าง)

องค์ประกอบทางสิ่งแวดล้อม	ผลกระทบต่อสิ่งแวดล้อมที่สำคัญ	มาตรการป้องกันและแก้ไขผลกระทบสิ่งแวดล้อม	มาตรการติดตามตรวจสอบผลกระทบสิ่งแวดล้อม
	เปรียบเทียบกับค่ามาตรฐานระดับเสียงจากประกาศคณะกรรมการสิ่งแวดล้อมแห่งชาติ ฉบับที่ 15 พ.ศ.2540 เรื่องกำหนดมาตรฐานระดับเสียงโดยทั่วไป จะเห็นว่าระดับเสียงจากการทำฐานรากมีค่าเกินกว่าค่ามาตรฐานที่กำหนดให้ระดับเสียงเฉลี่ย 24 ชั่วโมง ต้องไม่เกิน 70 เดซิเบล (เอ) แต่ทั้งนี้ยังไม่เกินกว่าค่าระดับเสียงสูงสุด ซึ่งจะต้องไม่เกิน 70 เดซิเบล(เอ) และค่ามาตรฐานระดับเสียงจากประกาศคณะกรรมการสิ่งแวดล้อมแห่งชาติ ฉบับที่ 15 พ.ศ.2540 เรื่องกำหนดมาตรฐานตามประกาศคณะกรรมการสิ่งแวดล้อมแห่งชาติ ฉบับที่ 29(พ.ศ. 2550) เรื่องว่าระดับเสียงรบกวนกำหนดไว้ไม่เกิน 10 เดซิเบล (เอ) ดังนั้น โครงการยังจะต้องมีมาตรการลดผลกระทบและติดตามตรวจสอบอย่างต่อเนื่อง	ผลกระทบจากโครงการ	
1.1.5 ความสั่นสะเทือน	- ในการทำฐานรากอาคารเป็นขั้นตอนการก่อสร้างที่ก่อให้เกิดผลกระทบด้านความสั่นสะเทือนมากที่สุด ซึ่งการทำฐานรากอาคารด้วยวิธีการเจาะเสาเข็ม 2 อาคาร คือ อาคาร A และอาคาร B และวิธีการตอก 1 อาคาร คือ อาคาร C โดยระยะห่างระหว่างอาคารโครงการกับอาคาร	1.ตรวจวัดแรงสั่นสะเทือน ให้เป็นไปตามประกาศคณะกรรมการสิ่งแวดล้อมแห่งชาติ ฉบับที่ 37 (พ.ศ. 2553) เรื่อง กำหนดมาตรฐานความสั่นสะเทือนเพื่อป้องกันผลกระทบต่ออาคาร โดยตรวจวัดทุกวันที่มีการทำฐานรากและติดตามประเมินผล ทุกสัปดาห์ หลังจากนั้น	- ตรวจวัดความสั่นสะเทือนโดยได้เก็บทุกวันที่มีการก่อสร้างฐานรากของอาคาร และรายงานผลทุกสัปดาห์ หลังจาก

บริษัท
พิวรรณา
จำกัด

ลงชื่อ.....

(นางสาวพัชริน เขี้ยวแก้ว)

ผู้รับมอบอำนาจลงนาม บริษัท พิวรรณา จำกัด

เมษายน 2558



(นายเรืองเดช วรศรี)

ผู้อำนวยการสิ่งแวดล้อม บริษัท แนชเชอร์ล โซลูชั่น จำกัด

เมษายน 2558

ตารางที่ 1 (ต่อ) ผลกระทบสิ่งแวดล้อมที่สำคัญ มาตรการป้องกันและแก้ไขผลกระทบสิ่งแวดล้อม และมาตรการติดตามตรวจสอบผลกระทบสิ่งแวดล้อมโครงการ ดีคอนโด เซ็นทรัล เชียงใหม่ 2 ตั้งอยู่ที่ ถนนเชียงใหม่-ลำปาง ตำบลฟ้าฮ่าม อำเภอเมือง จังหวัดเชียงใหม่ บริษัท พิวรรณา จำกัด (ช่วงก่อสร้าง)

องค์ประกอบทางสิ่งแวดล้อม	ผลกระทบต่อสิ่งแวดล้อมที่สำคัญ	มาตรการป้องกันและแก้ไขผลกระทบสิ่งแวดล้อม	มาตรการติดตามตรวจสอบผลกระทบสิ่งแวดล้อม
	ข้างเคียงที่ใกล้ที่สุด คือ ทางด้านทิศใต้ เป็นโครงการ ดีคอนโด ซายน์ (กำลังก่อสร้าง) ห่างจากจุดเจาะเสาเข็มประมาณ 7.00 เมตร จากการประเมินจะได้รับแรงสั่นสะเทือนจากการตอกเสาเข็ม 1.73 มิลลิเมตร/วินาที ในขณะที่ค่ามาตรฐานสำหรับแรงสั่นสะเทือนของอาคารประเภทบ้าน คอนกรีต ก่ออิฐสามารถรับแรงสั่นสะเทือนได้ไม่เกิน 5.0 มิลลิเมตร/วินาที แต่โครงการได้มีมาตรการลดผลกระทบและมาตรการติดตามตรวจสอบผลกระทบเพื่อไม่ให้ระดับแรงสั่นสะเทือนเกินค่ามาตรฐาน	ตรวจวัดเดือนละ 1 ครั้ง ตลอดระยะเวลาการก่อสร้างแรงสั่นสะเทือนจะไม่ส่งผลเสียภัยกับอาคารข้างเคียง 2.จำกัดระยะเวลาการทำงานที่ทำให้เกิดเสียงดังจากการเจาะและตอกเสาเข็ม โดยให้เจาะและตอกเสาเข็มเฉพาะช่วงเวลา 8.00-18.00 น. 3.ให้ผู้รับเหมาตรวจสอบสภาพเครื่องจักร และอุปกรณ์ที่ใช้ในการตอกเสาเข็มทุกวันก่อนเริ่มทำงาน หากพบว่าเครื่องจักร หรืออุปกรณ์ที่ใช้เกิดการชำรุดให้ดำเนินการซ่อมแซมและแก้ไขให้อยู่ในสภาพดีก่อนการใช้งาน 4.จัดให้มีตัวแทนของโครงการ และผู้รับเหมาก่อสร้างทำเสาเข็มประสานงานกับเจ้าของอาคารข้างเคียงให้ร่วมกันตรวจสอบสภาพอาคาร พร้อมถ่ายรูปไว้เป็นหลักฐาน และจัดทำสำเนาเป็น 2 ชุด เก็บไว้กับโครงการ 1 ชุด และเจ้าของอาคาร 1 ชุด ก่อนทำการตอกเสาเข็มของอาคาร C และเจาะเสาเข็มของอาคาร A และอาคาร B 5.หากพบว่าอาคารข้างเคียงได้รับความเสียหายจากการเจาะและตอกเสาเข็มของโครงการให้ ผู้รับเหมาก่อสร้างควรหยุดการก่อสร้างโดยทันที เพื่อปรับเปลี่ยนวิธีการทำงานที่ปลอดภัย และเข้าไปแก้ไขซ่อมแซมอาคารข้างเคียงให้อยู่ในสภาพดีดังเดิมโดยทันที	นั้นตรวจวัดทุกเดือนตลอดระยะเวลาการก่อสร้าง โดยสถานที่ตรวจวัด ได้แก่ (ดังรูปที่ 11) - พื้นที่โครงการ - โรงเรียนเทศบาลวัดภูค่า

9/123

บริษัท
พิวรรณา จำกัด

ลงชื่อ.....

(นางสาวพัชริน เขี้ยวแก้ว)

ผู้รับมอบอำนาจลงนาม บริษัท พิวรรณา จำกัด

เมษายน 2558



(นายเรืองเดช วรศรี)

ผู้อำนวยการสิ่งแวดล้อม บริษัท แนชเชอร์ล โซลูชั่น จำกัด

เมษายน 2558

ตารางที่ 1 (ต่อ) ผลกระทบสิ่งแวดล้อมที่สำคัญ มาตรการป้องกันและแก้ไขผลกระทบสิ่งแวดล้อม และมาตรการติดตามตรวจสอบผลกระทบสิ่งแวดล้อมโครงการ ดีคอนโด เซ็นทรัล เชียงใหม่ 2 ตั้งอยู่ที่ ถนนเชียงใหม่-ลำปาง ตำบลฟ้าฮ่าม อำเภอเมือง จังหวัดเชียงใหม่ บริษัท พิวรรณา จำกัด (ช่วงก่อสร้าง)

องค์ประกอบทางสิ่งแวดล้อม	ผลกระทบต่อสิ่งแวดล้อมที่สำคัญ	มาตรการป้องกันและแก้ไขผลกระทบสิ่งแวดล้อม	มาตรการติดตามตรวจสอบผลกระทบสิ่งแวดล้อม
		<p>6. จัดทีมงานฝ่ายช่าง และวิศวกรเพื่อเข้าประเมินพื้นที่ที่ได้รับการเดือดร้อนจากการก่อสร้างโครงการ เพื่อทำการซ่อมแซมอาคาร และหรือส่วนของอาคารที่แตกร้าว หรุดตัว ทันทีเมื่อมีการเข้าแจ้งเหตุจากเจ้าของอาคารข้างเคียง</p> <p>7. โครงการจัดให้มีจุดรับร้องเรียนแจ้งเหตุ พร้อมเบอร์โทรศัพท์ติดต่อโดยเฉพาะฝ่ายงานช่างของโครงการต้องเป็นผู้รับแจ้งเหตุ และดำเนินการแก้ไข</p> <p>8. จัดทำประกันอุบัติเหตุจากการก่อสร้างอาคาร โดยจะต้องครอบคลุมถึงค่าเสียหายจากอาคารข้างเคียงที่เกิดจากการก่อสร้างโครงการด้วย</p> <p>9. ดำเนินการตามข้อกำหนดการก่อสร้างของท้องถิ่นอย่างเคร่งครัด</p> <p>10. จัดให้มีจุดรับเรื่องร้องเรียน หรือรับแจ้งเหตุเดือดร้อน พร้อมเบอร์โทรศัพท์ติดต่อโดยเฉพาะฝ่ายงานช่างของโครงการต้องเป็นผู้รับแจ้งเหตุ และดำเนินการแก้ไข</p>	
1.1.6 การเกิดแผ่นดินไหว	- โครงการตั้งอยู่ในบริเวณเขต 2ก มีระดับความรุนแรงของเหตุแผ่นดินไหว 3-4 เมอร์คัลลี สภาพของแผ่นดินไหว คือ ผู้อยู่บนอาคารรู้สึกว่ามีแผ่นดินไหว (มีความเสี่ยงน้อย แต่อาจมีความเสียหายบ้าง) อย่างไรก็ตาม โครงการได้	<p>โครงการได้จัดเตรียมมาตรการป้องกันและแก้ไขผลกระทบสิ่งแวดล้อมดังนี้</p> <p>ก่อนการเกิดแผ่นดินไหว</p> <p>1) เตรียมไฟฉายพร้อมถ่านไฟฉาย และกระเป๋ายาเตรียมไว้ใน</p>	

พิวรรณา จำกัด

ลงชื่อ.....

(นางสาวพัชริน เขียวแก้ว)

ผู้รับมอบอำนาจลงนาม บริษัท พิวรรณา จำกัด

เมษายน 2558



(นายเรืองเดช วรศรี)

ผู้อำนวยการสิ่งแวดล้อม บริษัท แนซเซอร์ล โซลูชั่น จำกัด

เมษายน 2558

ตารางที่ 1 (ต่อ) ผลกระทบสิ่งแวดล้อมที่สำคัญ มาตรการป้องกันและแก้ไขผลกระทบสิ่งแวดล้อม และมาตรการติดตามตรวจสอบผลกระทบสิ่งแวดล้อมโครงการ ดีคอนโด เซ็นทรัล เชียงใหม่ 2 ตั้งอยู่ที่ ถนนเชียงใหม่-ลำปาง ตำบลฟ้าฮ่าม อำเภอเมือง จังหวัดเชียงใหม่ บริษัท พิวรรณา จำกัด (ช่วงก่อสร้าง)

องค์ประกอบทางสิ่งแวดล้อม	ผลกระทบต่อสิ่งแวดล้อมที่สำคัญ	มาตรการป้องกันและแก้ไขผลกระทบสิ่งแวดล้อม	มาตรการติดตามตรวจสอบผลกระทบสิ่งแวดล้อม
	จัดเตรียมมาตรการป้องกันและแก้ไขผลกระทบดังกล่าว	<p>สำนักงานโครงการฯ และให้ผู้พักอาศัยทราบว่าอยู่ที่ไหน</p> <p>2) เตรียมบุคลากรที่มีความรู้ในการปฐมพยาบาลเบื้องต้น</p> <p>3) มีแผนป้ายแสดงตำแหน่งของวาล์วปิดน้ำ วาล์วปิดก๊าซ สะพานไฟฟ้า สำหรับตัดกระแสไฟฟ้าไว้ที่ห้องสำนักงาน</p> <p>4) มีป้ายเตือนห้ามวางสิ่งของหนักบนชั้น หรือหิ้งสูง ๆ เมื่อแผ่นดินไหวอาจตกลงมาเป็นอันตรายได้</p> <p>5) กำหนดจุดนัดหมาย ในกรณีที่ต้องพลัดพรากจากกัน เพื่อมารวมกันอีกครั้ง ในภายหลัง ซึ่งเป็นจุดรวมพลของโครงการฯ</p> <p>ระหว่างเกิดแผ่นดินไหว</p> <p>1) พยายามควบคุมสติอยู่อย่างสงบ ถ้าอยู่ในอาคารก็ให้อยู่ในอาคาร ถ้าอยู่นอกอาคารก็ให้อยู่นอกอาคาร เพื่อป้องกันการได้รับบาดเจ็บเพราะวิ่งเข้า-ออก โดยถ้าอยู่ในอาคารให้ยืนหรือหมอบอยู่ในส่วนที่มีโครงสร้างแข็งแรง ที่สามารถรับน้ำหนักได้มาก และให้อยู่ห่างจากประตู ระเบียง และหน้าต่าง</p> <p>2) ห้ามใช้ เทียน ไม่ขีดไฟ หรือสิ่งทำให้เกิดเปลวหรือประกายไฟ เพราะอาจมีแก๊สรั่วอยู่บริเวณนั้น</p> <p>หลังเกิดแผ่นดินไหว</p> <p>1) รีบออกจากอาคารที่เสียหายทันที เพราะหากเกิดแผ่นดินไหว</p>	

บริษัท
พิวรรณา จำกัด

ลงชื่อ.....

(นางสาวพัชริน เขี้ยวแก้ว)

ผู้รับมอบอำนาจลงนาม บริษัท พิวรรณา จำกัด

เมษายน 2558



ลงชื่อ.....

(นายเรืองเดช วรศรี)

ผู้อำนวยการสิ่งแวดล้อม บริษัท แนชเชอร์ล โซลูชั่น จำกัด

เมษายน 2558

ตารางที่ 1 (ต่อ) ผลกระทบสิ่งแวดล้อมที่สำคัญ มาตรการป้องกันและแก้ไขผลกระทบสิ่งแวดล้อม และมาตรการติดตามตรวจสอบผลกระทบสิ่งแวดล้อมโครงการ ดีคอนโด เซ็นทรัล เชียงใหม่ 2 ตั้งอยู่ที่ ถนนเชียงใหม่-ลำปาง ตำบลฟ้าฮ่าม อำเภอเมือง จังหวัดเชียงใหม่ บริษัท พิวรรณา จำกัด (ช่วงก่อสร้าง)

องค์ประกอบทางสิ่งแวดล้อม	ผลกระทบต่อสิ่งแวดล้อมที่สำคัญ	มาตรการป้องกันและแก้ไขผลกระทบสิ่งแวดล้อม	มาตรการติดตามตรวจสอบผลกระทบสิ่งแวดล้อม
		<p>ตามมา อาคารอาจพังทลายได้</p> <p>2) ให้พยายามใส่รองเท้าหุ้มส้นเสมอ เพราะอาจมีเศษแก้ว หรือวัสดุแหลมคมอื่น ๆ และสิ่งหักพังแขงหรือขาดได้</p> <p>3) ตรวจสอบสายไฟ ท่อน้ำ ท่อแก๊ส ถ้าแก๊สรั่วให้ปิดวาล์วแก๊ส ยกสะพานไฟ อย่าจุดไม้ขีดไฟ หรือก่อไฟจนกว่าจะแน่ใจว่าไม่มีแก๊สรั่ว</p> <p>4) ตรวจสอบว่า แก๊สรั่ว ด้วยการดมกลิ่นเท่านั้น ถ้าได้กลิ่นให้เปิดประตูหน้าต่างทุกบาน</p> <p>5) สำรวจดูความเสียหายของท่อส้วม และท่อน้ำทิ้งก่อนใช้</p> <p>6) กันเขตหรือไม่อนุญาตให้เข้าไปในเขตที่มีความเสียหายสูง</p>	
1.1.7 คุณภาพน้ำ	- จากการสำรวจภาคสนามและจากเอกสารที่ดินปรากฏว่า มีลำรางสาธารณะ(ลำเหมือง) ไหลผ่าน ซึ่งสภาพในปัจจุบันไม่มีสภาพเป็นทางน้ำแล้ว จึงไม่มีพืชหรือสัตว์น้ำที่มีคุณค่าทางนิเวศวิทยาแต่อย่างใด	<p>1. ติดตั้งระบบบำบัดน้ำเสียเบื้องต้นแบบเกรอะ - ไร้อากาศเป็นถึงสำเร็จรูป โดยเลือกใช้ถังขนาดความจุ 1.7 ลบ.ม. ความสามารถรองรับน้ำเสีย 0.8 ลบ.ม./วัน จำนวน 2 ชุด ใช้บำบัดน้ำเสียจากส้วม 5 ห้อง/ชุด จากนั้นน้ำทิ้งจะระบายออกสู่ลำเหมืองสาธารณะต่อไป</p> <p>2. จัดห้องส้วมสำหรับพื้นที่ก่อสร้าง จำนวน 10 ห้อง อ้างอิงตามกฎกระทรวงฉบับที่ 2 (พ.ศ. 2535) ออกตามความในพระราชบัญญัติโรงงาน พ.ศ. 2535</p> <p>3. จัดให้คนงานดูแลทำความสะอาดห้องส้วมอย่างสม่ำเสมอ</p>	<p>- ตรวจวัดคุณภาพน้ำทิ้งจากบ่อตรวจคุณภาพน้ำของบ้านพักคนงานก่อสร้างเดือนละ 1 ครั้ง ตลอดระยะเวลาก่อสร้าง โดยกำหนดให้มีดัชนีตรวจสอบคุณภาพน้ำ ได้แก่</p> <p>- ความเป็นกรด-ด่าง (pH)</p> <p>- บีโอดี (BOD)</p>

บริษัท
พิวรรณา จำกัด

ลงชื่อ.....

(นางสาวพัชริน เขี้ยวแก้ว)

ผู้รับมอบอำนาจลงนาม บริษัท พิวรรณา จำกัด

เมษายน 2558



ลงชื่อ.....

(นายเรืองเดช วรศรี)

ผู้อำนวยการสิ่งแวดล้อม บริษัท แนชเชอร์ล โซลูชั่น จำกัด

เมษายน 2558

ตารางที่ 1 (ต่อ) ผลกระทบสิ่งแวดล้อมที่สำคัญ มาตรการป้องกันและแก้ไขผลกระทบสิ่งแวดล้อม และมาตรการติดตามตรวจสอบผลกระทบสิ่งแวดล้อมโครงการ ดีคอนโด เซ็นทรัล เชียงใหม่ 2 ตั้งอยู่ที่ ถนนเชียงใหม่-ลำปาง ตำบลฟ้าฮ่าม อำเภอเมือง จังหวัดเชียงใหม่ บริษัท พิวรรณา จำกัด (ช่วงก่อสร้าง)

องค์ประกอบทางสิ่งแวดล้อม	ผลกระทบต่อสิ่งแวดล้อมที่สำคัญ	มาตรการป้องกันและแก้ไขผลกระทบสิ่งแวดล้อม	มาตรการติดตามตรวจสอบผลกระทบสิ่งแวดล้อม
		4. ตรวจสอบการรั่วซึมของน้ำจากห้องส้วมเพื่อให้ห้องส้วมสะอาดไม่มีกลิ่นรบกวนผู้อยู่อาศัยใกล้เคียง	- ปริมาณของแข็งแขวนลอย (Suspended Solids) - ไขมันและน้ำมัน (Oil & Grease) - ปริมาณโคลิฟอร์มแบคทีเรีย ชนิดฟีคัล Fecal Coliform Bacteria - TDS - TKN - Sulfide
1.2 ทรัพยากรสิ่งแวดล้อมทางชีวภาพ 1.2.1 นิเวศวิทยานก	จากการสำรวจสภาพพื้นที่ปัจจุบัน พบว่า พื้นที่โครงการตั้งอยู่ในเขตเทศบาลตำบลฟ้าฮ่าม ซึ่งความเจริญของเมืองเชียงใหม่ได้แผ่ขยายออกไปรอบๆ โดยมีการก่อสร้างอาคารพาณิชย์ ศูนย์การค้า และที่ดินจัดสรร เป็นเขตธุรกิจและพาณิชยกรรมที่สำคัญ จากการสำรวจสภาพพื้นที่ปัจจุบัน พบว่า ในบริเวณพื้นที่โครงการและใกล้เคียงไม่มีสภาพธรรมชาติทางด้านนิเวศวิทยานกมากนัก		

บริษัท
พิวรรณา จำกัด

ลงชื่อ.....

(นางสาวพัชริน เขี้ยวแก้ว)

ผู้รับมอบอำนาจลงนาม บริษัท พิวรรณา จำกัด

เมษายน 2558



ลงชื่อ.....

(นายเรืองเดช วรศรี)

ผู้อำนวยการสิ่งแวดล้อม บริษัท แนชเชอร์ล โซลูชั่น จำกัด

เมษายน 2558

ตารางที่ 1 (ต่อ) ผลกระทบสิ่งแวดล้อมที่สำคัญ มาตรการป้องกันและแก้ไขผลกระทบสิ่งแวดล้อม และมาตรการติดตามตรวจสอบผลกระทบสิ่งแวดล้อมโครงการ, ดิคอนโด เซ็นทรัล เชียงใหม่ 2 ตั้งอยู่ที่ ถนนเชียงใหม่-ลำปาง ตำบลฟ้าฮ่าม อำเภอเมือง จังหวัดเชียงใหม่ บริษัท พิวรรณา จำกัด (ช่วงก่อสร้าง)

องค์ประกอบทางสิ่งแวดล้อม	ผลกระทบต่อสิ่งแวดล้อมที่สำคัญ	มาตรการป้องกันและแก้ไขผลกระทบสิ่งแวดล้อม	มาตรการติดตามตรวจสอบผลกระทบสิ่งแวดล้อม
	เนื่องจากพื้นที่ได้เปลี่ยนเป็นย่านพักอาศัยและประกอบพาณิชยกรรม ประกอบกับลักษณะการใช้ประโยชน์ที่ดินส่วนใหญ่เป็นอาคารสูง และอาคารพาณิชย์ สภาพที่ตั้งโครงการปัจจุบัน เป็นที่ว่างรอการพัฒนา		
1.2.2 นิเวศวิทยาในน้ำ	- จากการสำรวจภาคสนามและจากเอกสารที่ดินปรากฏว่า มีลำรางสาธารณะ(ลำเหมือง) ไหลผ่าน ซึ่งสภาพในปัจจุบันไม่มีสภาพเป็นทางน้ำแล้ว จึงไม่มีพืชหรือสัตว์น้ำที่มีคุณค่าทางนิเวศวิทยาแต่อย่างใด	1. ติดตั้งระบบบำบัดน้ำเสียเบื้องต้นแบบเกราะ - ไร้อากาศเป็นถังสำเร็จรูป โดยเลือกใช้ถังขนาดความจุ 1.7 ลบ.ม. ความสามารถรองรับน้ำเสีย 0.8 ลบ.ม./วัน จำนวน 2 ชุด ใช้บำบัดน้ำเสียจากส้วม 5 ห้อง/ชุด จากนั้นน้ำทิ้งจะระบายออกสู่ลำเหมืองสาธารณะต่อไป 2 จัดห้องส้วมสำหรับพื้นที่ก่อสร้าง จำนวน 10 ห้อง อ้างอิงตามกฎหมายกระทรวงฉบับที่ 2(พ.ศ. 2535) ออกตามความในพระราชบัญญัติโรงงาน พ.ศ. 2535 3. จัดให้คนงานดูแลทำความสะอาดห้องส้วมอย่างสม่ำเสมอ 4. ตรวจสอบการรั่วซึมของน้ำจากห้องส้วมเพื่อให้ห้องส้วมสะอาดไม่มีกลิ่นรบกวนผู้อยู่อาศัยใกล้เคียง	- ตรวจสอบจุดเชื่อมต่อบริเวณท่อของที่พักคนงานกับท่อรับน้ำเสียของเทศบาลตำบลฟ้าฮ่าม ตลอดระยะเวลาการก่อสร้าง หากพบว่าเกิดความชำรุดเสียหาย ให้รีบดำเนินการแก้ไขโดยทันที
1.3 ผลกระทบต่อคุณค่าการใช้ประโยชน์ของมนุษย์ 1.3.1 การใช้น้ำ	- ในช่วงการก่อสร้างผู้รับเหมาคาดว่าจะมีคนงานก่อสร้าง	1. จัดให้มีถังสำรองน้ำสำหรับใช้ก่อสร้างเป็นถังสำเร็จรูป ขนาด	- ตรวจสอบถังเก็บน้ำสำรองและ

บริษัท
พิวรรณา จำกัด

ลงชื่อ.....

(นางสาวพัชริน เชื้อแก้ว)

ผู้รับมอบอำนาจลงนาม บริษัท พิวรรณา จำกัด

เมษายน 2558



ลงชื่อ.....

(นายเรืองเดช วรศรี)

ผู้อำนวยการสิ่งแวดล้อม บริษัท แนชเชอร์ล โซลูชั่น จำกัด

เมษายน 2558

ตารางที่ 1 (ต่อ) ผลกระทบสิ่งแวดล้อมที่สำคัญ มาตรการป้องกันและแก้ไขผลกระทบสิ่งแวดล้อม และมาตรการติดตามตรวจสอบผลกระทบสิ่งแวดล้อมโครงการ ดีคอนโด เซ็นทรัล เชียงใหม่ 2 ตั้งอยู่ที่ ถนนเชียงใหม่-ลำปาง ตำบลฟ้าฮ่าม อำเภอเมือง จังหวัดเชียงใหม่ บริษัท พิวรรณา จำกัด (ช่วงก่อสร้าง)

องค์ประกอบทางสิ่งแวดล้อม	ผลกระทบต่อสิ่งแวดล้อมที่สำคัญ	มาตรการป้องกันและแก้ไขผลกระทบสิ่งแวดล้อม	มาตรการติดตามตรวจสอบผลกระทบสิ่งแวดล้อม
	ประมาณ 200 คน จะมีการใช้น้ำประมาณ 25.93 ลบ.ม./วัน	ความจุ 10 ลูกบาศก์เมตร จำนวน 1 ถัง และสำหรับใช้ของคณงาน ขนาด 15 ลูกบาศก์เมตร อีก 3 ถัง 2. รณรงค์ให้คณงานใช้น้ำอย่างประหยัด	ระบบจ่ายน้ำภายในที่พักคณงาน สัปดาห์ละ 1 ครั้ง ตลอด ระยะเวลาการก่อสร้าง หากมี ปัญหาการรั่วซึม หรือ ชำรุด ให้ รับแก้ไขทันที
1.3.2 การบำบัดน้ำเสีย	- น้ำเสียช่วงก่อสร้างโครงการฯ ส่วนใหญ่จะเกิดจาก คณงานก่อสร้าง ประกอบด้วย น้ำเสียจากส้วม ซึ่งจะมีอัตรา การเกิดน้ำเสียประมาณ 15.14 ลูกบาศก์เมตร/วัน	1. โครงการมีการจัดการน้ำเสียโดยจัดให้มีระบบบำบัดน้ำเสียในพื้นที่ ก่อสร้างซึ่งลดค่าความสกปรกของน้ำจาก 250 มิลลิกรัม/ลิตร เหลือ 20 มิลลิกรัม/ลิตร ก่อนระบายออกสู่ลำเหมืองสาธารณะต่อไป 2. กำหนดให้มีการสูบน้ำตะกอนไปกำจัด โดยดำเนินการทุก 1 เดือน จนกว่าจะเสร็จสิ้นการก่อสร้าง 3. จัดให้คณงานดูแลทำความสะอาดห้องส้วมอย่างสม่ำเสมอ 4. ตรวจสอบการรั่วซึมของน้ำจากห้องส้วมเพื่อให้ห้องส้วมสะอาดไม่มี กลิ่นรบกวนผู้อยู่อาศัยใกล้เคียง	-
1.3.3 การระบายน้ำและการ ป้องกันน้ำท่วม	- สภาพพื้นที่โครงการที่มีลักษณะทางภูมิประเทศแบบที่ ราบลาดเอียงเล็กน้อย การระบายน้ำจากพื้นที่โครงการจะ ระบายออกสู่ลำเหมืองสาธารณะต่อไป ดังนั้นหากมีการ กองวัสดุก่อสร้าง ขวางทิศทางการไหลของน้ำจะก่อให้เกิด	1. จัดให้มีรางระบายน้ำรอบ ๆ พื้นที่ก่อสร้าง กว้างประมาณ 0.4 เมตร และจัดให้มีบ่อพักตะกอนดินก่อนระบายน้ำออกนอกโครงการ 2. จัดให้มีคณงานตรวจสอบดูแลรางระบายน้ำของโครงการให้สามารถ รวบรวมน้ำฝนให้ไหลมายังลำเหมืองสาธารณะต่อไป	- ตี ด ต า ม ต ร ว จ ส อ บ ความสามารถในการระบายน้ำ ของท่อระบายน้ำเดือนละ 1 ครั้งตลอดระยะเวลาการ

บริษัท
พิวรรณา จำกัด

ลงชื่อ.....

(นางสาวพัชริน เขี้ยวแก้ว)

ผู้รับมอบอำนาจลงนาม บริษัท พิวรรณา จำกัด

เมษายน 2558



ลงชื่อ.....

(นายเรืองเดช วรศรี)

ผู้อำนวยการสิ่งแวดล้อม บริษัท เนชเชอร์ล โซลูชั่น จำกัด

เมษายน 2558

ตารางที่ 1 (ต่อ) ผลกระทบสิ่งแวดล้อมที่สำคัญ มาตรการป้องกันและแก้ไขผลกระทบสิ่งแวดล้อม และมาตรการติดตามตรวจสอบผลกระทบสิ่งแวดล้อมโครงการ ดีคอนโด เซ็นทรัล เชียงใหม่ 2 ตั้งอยู่ที่ ถนนเชียงใหม่-ลำปาง ตำบลฟ้าฮ่าม อำเภอเมือง จังหวัดเชียงใหม่ บริษัท พิวรรณา จำกัด (ช่วงก่อสร้าง)

องค์ประกอบทางสิ่งแวดล้อม	ผลกระทบต่อสิ่งแวดล้อมที่สำคัญ	มาตรการป้องกันและแก้ไขผลกระทบสิ่งแวดล้อม	มาตรการติดตามตรวจสอบผลกระทบสิ่งแวดล้อม
	ผลกระทบต่อกระแสน้ำในโครงการ อย่างไรก็ตาม เพื่อเป็นการป้องกันและแก้ไขผลกระทบที่อาจเกิดขึ้น โครงการได้มีมาตรการรองรับเพื่อลดผลกระทบดังกล่าว	3.ออกกฎหมายห้ามคนงานก่อสร้างทิ้งเศษวัสดุจากการก่อสร้างไปอุดตันยังรางระบายน้ำรอบโครงการและลำเหมืองสาธารณะ 4.จัดให้มีคนงานหมั่นทำความสะอาดบริเวณหน้างาน เพื่อป้องกันมิให้เศษดินและวัสดุอุดตันหรือกีดขวางการไหลของน้ำและลำเหมืองสาธารณะ 5.ตรวจสอบแนวรางดินระบายน้ำไม่ให้มีเศษดิน กิ่งไม้หรือเศษวัสดุก่อสร้างกีดขวางทางระบายน้ำและไม่ให้มีการอุดตันเป็นประจำทุกสัปดาห์ในช่วงฤดูฝน	ก่อสร้าง
1.3.4 การจัดการมูลฝอย	- ขยะมูลฝอยที่เกิดขึ้นบริเวณพื้นที่ก่อสร้าง เช่น เศษหิน ปูน ไม้ เป็นต้น และเป็นมูลฝอยที่เกิดจากคนงานก่อสร้าง - บริเวณพื้นที่ก่อสร้างโครงการ คาดว่าจะมีปริมาณขยะมูลฝอย 300 ลิตร บริเวณบ้านพักคนงานก่อสร้าง คาดว่าจะมีปริมาณของมูลฝอย 600 ลิตร/วัน หากไม่มีมาตรการจัดการขยะที่เกิดขึ้นจะส่งผลกระทบต่อชุมชนใกล้เคียง	1. จัดพื้นที่กองวัสดุก่อสร้างไม่ปล่อยให้กระจัดกระจายหลายจุด เพื่อความเป็นระเบียบและสะดวกต่อการจัดเก็บ โดยคัดแยกเศษวัสดุที่สามารถนำกลับไปใช้ได้ 2. จัดให้มีภาชนะรองรับมูลฝอยที่ทนทานและมีฝาปิดขนาด 200 ลิตร ตั้งไว้บริเวณพื้นที่ก่อสร้างจำนวน 6 ถัง แยกเป็นมูลฝอยทั่วไปจำนวน 2 ถัง มูลฝอยรีไซเคิล 1 ถังและมูลฝอยอันตราย 1 ถัง เพื่อรอให้รถเก็บขนมูลฝอย ดำเนินการเก็บขนและนำไปกำจัดทุกวัน ซึ่งรองรับขยะจากคนงานได้น้อยกว่า 4 วัน ส่วนมูลฝอยอันตรายเจ้าของโครงการว่าจ้างบริษัทในสวนรับผิดชอบดำเนินการเก็บขนมูลฝอยอันตราย	- ติดตามตรวจสอบภาชนะรองรับขยะให้อยู่ในสภาพที่ดีเสมออย่างน้อยสัปดาห์ละ 1 ครั้งตลอดระยะเวลาการก่อสร้าง

บริษัท
พิวรรณา จำกัด

ลงชื่อ.....

(นางสาวพัชริน เขี้ยวแก้ว)

ผู้รับมอบอำนาจลงนาม บริษัท พิวรรณา จำกัด

เมษายน 2558



ลงชื่อ.....

(นายเรืองเดช วรศรี)

ผู้อำนวยการสิ่งแวดล้อม บริษัท แนชเชอร์ล โซลูชั่น จำกัด

เมษายน 2558

ตารางที่ 1 (ต่อ) ผลกระทบสิ่งแวดล้อมที่สำคัญ มาตรการป้องกันและแก้ไขผลกระทบสิ่งแวดล้อม และมาตรการติดตามตรวจสอบผลกระทบสิ่งแวดล้อมโครงการ ดีคอนโต เซ็นทรัล เชียงใหม่ 2 ตั้งอยู่ที่ ถนนเชียงใหม่-ลำปาง ตำบลฟ้าฮ่าม อำเภอเมือง จังหวัดเชียงใหม่ บริษัท พิวรรณา จำกัด (ช่วงก่อสร้าง)

องค์ประกอบทางสิ่งแวดล้อม	ผลกระทบต่อสิ่งแวดล้อมที่สำคัญ	มาตรการป้องกันและแก้ไขผลกระทบสิ่งแวดล้อม	มาตรการติดตามตรวจสอบผลกระทบสิ่งแวดล้อม
		<p>และนำไปกำจัดทุกๆ 3 เดือน</p> <p>3. กำจัดให้คนงานทิ้งขยะมูลฝอยลงในภาชนะรองรับจัดเตรียมไว้อย่างเคร่งครัด</p> <p>4. ตรวจสอบที่รองรับขยะให้อยู่ในสภาพที่ดีอยู่เสมอ</p> <p>5. ติดต่อเทศบาลฟ้าฮ่ามเป็นผู้ดำเนินการจัดเก็บขยะไปกำจัด ของคนงานก่อสร้าง</p> <p>6. รณรงค์ให้คนงานก่อสร้างหลีกเลี่ยงการใช้บรรจุภัณฑ์ที่ไม่สามารถนำกลับมาใช้ใหม่ได้อีก เช่น ขวดสเปรย์ต่างๆ และพยายามใช้ผลิตภัณฑ์ที่สามารถใช้ซ้ำอีกได้ เช่น ถ่านไฟฉายหรือแบตเตอรี่ ที่สามารถประจุไฟฟ้าใหม่ได้ ขวดใส่น้ำแบบแก้ว เป็นต้น</p> <p>7. รณรงค์ให้คนงานก่อสร้างและเจ้าหน้าที่ส่วนต่างๆ มีการคัดแยกขยะออกเป็นประเภทต่างๆ เช่น มูลฝอยเปียก มูลฝอยแห้ง มูลฝอยที่สามารถนำกลับมาใช้ใหม่ได้</p>	
1.3.5 การใช้ไฟฟ้า	- โครงการจะใช้ไฟฟ้าจากการไฟฟ้าส่วนภูมิภาคจังหวัดเชียงใหม่ 2 เพื่อจ่ายไฟฟ้าให้กับเครื่องมือและอุปกรณ์ก่อสร้าง ซึ่งคาดว่าจะเป็นการใช้พลังงานไฟฟ้าในปริมาณที่น้อย แต่โครงการต้องมีมาตรการลดการใช้ไฟฟ้าและความ	<p>1. รณรงค์ให้คนงานใช้ไฟฟ้าอย่างประหยัด เช่น แนะนำให้คนงานถอดปลั๊กไฟเมื่อไม่ใช้งาน เป็นต้น</p> <p>2. จัดช่างเทคนิคไฟฟ้าควบคุมการปฏิบัติงาน</p> <p>3. การจ่ายไฟฟ้าและพลังงานสำหรับอุปกรณ์ก่อสร้าง ต้องเป็นไปตาม</p>	- จัดบันทึกสถิติการใช้ไฟฟ้าทุกเดือนและจัดให้มีการทำป้ายที่ทางเข้า-ออกของโครงการเพื่อบอกสถิติการใช้ไฟฟ้าทุกเดือน

บริษัท
พิวรรณา จำกัด

ลงชื่อ.....

(นางสาวพัชริน เขี้ยวแก้ว)

ผู้รับมอบอำนาจลงนาม บริษัท พิวรรณา จำกัด

เมษายน 2558



(นายเรืองเดช วรศรี)

ผู้อำนวยการสิ่งแวดล้อม บริษัท แนซเซอร์ล โซลูชั่น จำกัด

เมษายน 2558

ตารางที่ 1 (ต่อ) ผลกระทบสิ่งแวดล้อมที่สำคัญ มาตรการป้องกันและแก้ไขผลกระทบสิ่งแวดล้อม และมาตรการติดตามตรวจสอบผลกระทบสิ่งแวดล้อมโครงการ ดิคอนโด เซ็นทรัล เชียงใหม่ 2 ตั้งอยู่ที่ ถนนเชียงใหม่-ลำปาง ตำบลฟ้าฮ่าม อำเภอเมือง จังหวัดเชียงใหม่ บริษัท พิวรรณา จำกัด (ช่วงก่อสร้าง)

องค์ประกอบทางสิ่งแวดล้อม	ผลกระทบต่อสิ่งแวดล้อมที่สำคัญ	มาตรการป้องกันและแก้ไขผลกระทบสิ่งแวดล้อม	มาตรการติดตามตรวจสอบผลกระทบสิ่งแวดล้อม
	ปลอดภัยจากการใช้ไฟฟ้า	กฎวงจรไฟฟ้าที่ถูกต้อง 4. เลือกใช้อุปกรณ์ไฟฟ้าประเภทประหยัดพลังงานในพื้นที่ก่อสร้างและสำนักงานก่อสร้างโครงการ	ตลอดระยะเวลาการก่อสร้าง
1.3.6 ความปลอดภัยและการป้องกันอัคคีภัย	- ผลกระทบจากปัญหาความขัดแย้งหรือการทะเลาะเบาะแว้งกันระหว่างคนงานเอง หรือคนงานกับประชาชนที่พักอาศัยในชุมชนที่อยู่ใกล้เคียงพื้นที่ก่อสร้างโครงการ และพฤติกรรมของคนงาน - อาจเกิดอัคคีภัยจากความประมาทของคนงาน เช่น การประกอบอาหาร การสูบบุหรี่ หรือกระแสไฟฟ้าลัดวงจร เป็นต้น	1.จัดทำประวัติคนงานก่อสร้างให้รัดกุม ไม่รับคนงานที่ไม่มีทะเบียนประวัติเข้าทำงาน 2.จัดให้มีพนักงานรักษาความปลอดภัยดูแลในที่พักคนงาน 24 ชม. 3.ไม่อนุญาตให้บุคคลภายนอกเข้าพื้นที่โครงการก่อนได้รับอนุญาต 4.เก็บวัสดุที่ติดประกายไฟห่างจากบริเวณที่มีการเชื่อม หรือบริเวณที่มีประกายไฟ 5.ห้ามสูบบุหรี่ในบริเวณที่มีวัตถุไวไฟ 6.จัดให้มีถังดับเพลิงชนิดมือถืออยู่ในบริเวณพื้นที่ก่อสร้างที่สามารถเห็นชัดเจน และสะดวกในการใช้งาน 7.จัดให้มีการฝึกอบรมการใช้อุปกรณ์ป้องกันอัคคีภัย	-
1.3.7 การจราจร	- การขนส่งวัสดุก่อสร้างจะทำให้การจราจรหนาแน่นเพิ่มขึ้น แต่ไม่ทำให้การจราจรติดขัดมากกว่าเดิมมากนัก เนื่องจากในช่วงการก่อสร้างจะใช้รถบรรทุกเพื่อขนส่งวัสดุ อุปกรณ์ เครื่องจักรประมาณ ไม่เกิน 10 คันวัน อาจเกิดผลกระทบต่อ	1. จำกัดความเร็วของรถบรรทุกที่ใช้ในการขนส่งวัสดุก่อสร้างไม่เกิน 30 กิโลเมตร/ชั่วโมง 2. ห้ามจอดรถบรรทุกหรือวางวัสดุก่อสร้าง บริเวณด้านหน้าโครงการเพื่อป้องกันการกีดขวางการจราจร	-

18/23

บริษัท
พิวรรณา จำกัด

ลงชื่อ.....

(นางสาวพัชริน เขี้ยวแก้ว)

ผู้รับมอบอำนาจลงนาม บริษัท พิวรรณา จำกัด

เมษายน 2558



ลงชื่อ.....

(นายเรืองเดช วรศรี)

ผู้อำนวยการสิ่งแวดล้อม บริษัท แนซเซอร์ล โซลูชั่น จำกัด

เมษายน 2558

ตารางที่ 1 (ต่อ) ผลกระทบสิ่งแวดล้อมที่สำคัญ มาตรการป้องกันและแก้ไขผลกระทบสิ่งแวดล้อม และมาตรการติดตามตรวจสอบผลกระทบสิ่งแวดล้อมโครงการ ดิคอนโต เซ็นทรัล เชียงใหม่ 2 ตั้งอยู่ที่ ถนนเชียงใหม่-ลำปาง ตำบลฟ้าฮ่าม อำเภอเมือง จังหวัดเชียงใหม่ บริษัท พิวรรณา จำกัด (ช่วงก่อสร้าง)

องค์ประกอบทางสิ่งแวดล้อม	ผลกระทบต่อสิ่งแวดล้อมที่สำคัญ	มาตรการป้องกันและแก้ไขผลกระทบสิ่งแวดล้อม	มาตรการติดตามตรวจสอบผลกระทบสิ่งแวดล้อม
	<p>โครงข่ายจราจรโดยจากการประเมินมีค่า V/C ratio ดังนี้</p> <p><u>ถนนสาธารณะด้านหน้าโครงการ</u></p> <p>- V/C ปัจจุบัน = 0.017 (ระดับ A)</p> <p>- V/C ช่วงก่อสร้าง = 0.019 (ระดับ A)</p> <p><u>ถนนเชียงใหม่-ลำปาง</u></p> <p>- V/C ปัจจุบัน = 0.33 (ระดับ B)</p> <p>- V/C ช่วงก่อสร้าง = 0.33 (ระดับ B)</p> <p>ช่วงก่อสร้าง จะทำให้ค่าโครงการจราจรมีค่า V/C ratio เพิ่มขึ้นเพียงเล็กน้อย แต่อย่างไรก็ตามโครงการต้องมีมาตรการเพื่อลดผลกระทบ</p>	<p>3. จัดระบบการจราจรให้มีความปลอดภัย โดยการติดตั้งป้ายสัญลักษณ์ต่างๆ เกี่ยวกับการจราจรและจัดเจ้าหน้าที่ดูแลให้ความสะดวกภายในพื้นที่โครงการโดยเฉพาะบริเวณทางเข้า-ออก</p> <p>4. จัดทำที่จอดรถบรรทุกขนส่งวัสดุก่อสร้างให้อยู่ภายในโครงการและจัดให้มีพื้นที่เก็บวัสดุก่อสร้างบริเวณด้านหลังโครงการ และห้ามรถบรรทุกวัสดุก่อสร้าง จอดชะลอตัวอยู่บริเวณถนนสาธารณะหน้าโครงการ</p> <p>5. จัดเตรียมพื้นที่จอดรถบรรทุกดินไว้ภายในโครงการอย่างน้อย 3 คัน แสดงผังบริเวณพื้นที่ก่อสร้าง</p> <p>6. จัดให้มีเจ้าหน้าที่ในโครงการคอยติดต่อสื่อสารกับพนักงานขับรถบรรทุกที่จะเข้าสู่โครงการ เพื่อตรวจเช็คระยะทางให้สอดคล้องกับรถบรรทุกที่กำลังจะวิ่งออกจากช่องจอดรถในโครงการ เพื่อลดผลกระทบการจอดรถบรรทุกกีดขวางช่องจราจรบนถนนสาธารณะหน้าโครงการ</p> <p>7. ในการบรรทุกวัสดุที่ใช้ในการก่อสร้าง ต้องขับรถด้วยความระมัดระวังเป็นพิเศษ โดยเฉพาะจุดที่เข้า-ออก พื้นที่โครงการ</p> <p>8. ออกกฎให้พนักงานขับรถทุกคนดับเครื่องยนต์ทันทีเมื่อจอดรถยนต์ในช่องจอดเรียบร้อยแล้ว</p> <p>9. จัดให้มีผ้าใบปิดคลุมดินบริเวณท้ายรถบรรทุกเพื่อป้องกันการตกหล่น</p>	

บริษัท
พิวรรณา จำกัด

ลงชื่อ.....

(นางสาวพัชริน เขี้ยวแก้ว)

ผู้รับมอบอำนาจลงนาม บริษัท พิวรรณา จำกัด

เมษายน 2558



ลงชื่อ.....

(นายเรืองเดช วรศรี)

ผู้อำนวยการสิ่งแวดล้อม บริษัท แนชเชอร์ล โซลูชั่น จำกัด

เมษายน 2558

ตารางที่ 1 (ต่อ) ผลกระทบสิ่งแวดล้อมที่สำคัญ มาตรการป้องกันและแก้ไขผลกระทบสิ่งแวดล้อม และมาตรการติดตามตรวจสอบผลกระทบสิ่งแวดล้อมโครงการ ดิคอนโด เซ็นทรัล เชียงใหม่ 2 ตั้งอยู่ที่ ถนนเชียงใหม่-ลำปาง ตำบลฟ้าฮ่าม อำเภอเมือง จังหวัดเชียงใหม่ บริษัท พิวรรณา จำกัด (ช่วงก่อสร้าง)

องค์ประกอบทางสิ่งแวดล้อม	ผลกระทบต่อสิ่งแวดล้อมที่สำคัญ	มาตรการป้องกันและแก้ไขผลกระทบสิ่งแวดล้อม	มาตรการติดตามตรวจสอบผลกระทบสิ่งแวดล้อม
		<p>ของเศษดินบนพื้นผิวถนน และลดอุบัติเหตุกับรถที่ขับขึ้นตามมา</p> <p>10. ติดตั้งป้ายประชาสัมพันธ์ที่ระบุชื่อบริษัทและเบอร์โทรบริษัทให้ชัดเจนเพื่อให้ประชาชนที่พบเห็นพนักงานขับรถขนส่งวัสดุก่อสร้างของโครงการไม่ปฏิบัติตามกฎหมายจราจร หรือขับรถโดยประมาทและอาจก่อให้เกิดอันตรายให้แก่มายังโครงการ</p> <p>11. ควบคุมไม่ให้มีการบรรทุกน้ำหนักเกินพิกัด และใช้ผ้าใบปิดส่วนที่บรรทุกสิ่งของที่สามารถตกลงและทำให้เกิดความสกปรกบนถนนได้</p>	
1.3.8 การสื่อสาร	<p>- ในช่วงก่อสร้าง พบว่า บริเวณที่ได้รับผลกระทบ ได้แก่ กลุ่มผู้อาศัยทางทิศตะวันตกเฉียงเหนือ ของโครงการ ซึ่งปัจจุบันเป็นพื้นที่ว่างมีวัชพืชปกคลุม ดังนั้นจึงไม่มีผลกระทบต่อการบดบังทัศนวิสัยโทรทัศน์จากโครงการ แต่อย่างไรก็ตาม โครงการได้จัดให้มีมาตรการป้องกันและแก้ไขผลกระทบที่อาจเกิดขึ้น โดยให้มีหนังสือแจ้งผู้พักอาศัยที่อยู่ใกล้เคียงโครงการ ในรัศมี 200 เมตร ซึ่งอาจได้รับผลกระทบดังกล่าว โดยเริ่ม ณ วันที่เริ่มทำการก่อสร้าง จนถึงเปิดดำเนินการ เพื่อให้ผู้ที่ได้รับผลกระทบสามารถติดต่อกับโครงการได้</p>	<p>1. ควบคุมการก่อสร้างให้เป็นไปตามรูปแบบของอาคารที่ได้ออกแบบไว้ และตามแผนการที่กำหนดไว้</p> <p>2. ทำหนังสือประชาสัมพันธ์แจ้งอาคารข้างเคียงและในรัศมี 200 เมตร เพื่อให้ผู้ที่ได้รับผลกระทบจากการเรื่องการดูดกลืนสัญญาณวิทยุ และบดบังคลื่นสัญญาณโทรทัศน์รับทราบและหาข้อตกลงในการชดเชยจากผลกระทบที่ได้รับ โดยจะเริ่มดำเนินการเมื่อเริ่มก่อสร้างอาคาร และสิ้นสุดการรับเรื่อง เพื่อชดเชยหลังจากโครงการก่อสร้างแล้วเสร็จและจดทะเบียนนิติบุคคลอาคารชุดแล้วเป็นเวลา 1 ปี</p> <p>3. บริษัท พิวรรณา จำกัด ต้องรับผิดชอบชดเชยผลกระทบที่เกิดขึ้นจากการดูดกลืนสัญญาณวิทยุและบดบังคลื่นสัญญาณโทรทัศน์ที่เกิด</p>	-

20/23

บริษัท
พิวรรณา จำกัด

ลงชื่อ.....

(นางสาวพัชริน เขียวแก้ว)

ผู้รับมอบอำนาจลงนาม บริษัท พิวรรณา จำกัด

เมษายน 2558



ลงชื่อ.....

(นายเรืองเดช วรศรี)

ผู้อำนวยการสิ่งแวดล้อม บริษัท แนซเซอร์ล โซลูชั่น จำกัด

เมษายน 2558

ตารางที่ 1 (ต่อ) ผลกระทบสิ่งแวดล้อมที่สำคัญ มาตรการป้องกันและแก้ไขผลกระทบสิ่งแวดล้อม และมาตรการติดตามตรวจสอบผลกระทบสิ่งแวดล้อมโครงการ ดิคอนโด เซ็นทรัล เชียงใหม่ 2 ตั้งอยู่ที่ ถนนเชียงใหม่-ลำปาง ตำบลฟ้าฮ่าม อำเภอเมือง จังหวัดเชียงใหม่ บริษัท พิวรรณา จำกัด (ช่วงก่อสร้าง)

องค์ประกอบทางสิ่งแวดล้อม	ผลกระทบต่อสิ่งแวดล้อมที่สำคัญ	มาตรการป้องกันและแก้ไขผลกระทบสิ่งแวดล้อม	มาตรการติดตามตรวจสอบผลกระทบสิ่งแวดล้อม
		จากอาคารโครงการ นับตั้งแต่เริ่มการก่อสร้างอาคาร และสิ้นสุดการชดเชยหลังจากโครงการก่อสร้างแล้วเสร็จและเปิดใช้อาคารแล้วเป็นเวลา 1 ปี 4. ในกรณีที่ไม่สามารถตกลงกันได้ในการชดเชย จากผลกระทบที่ได้รับให้ตกลงกันในลักษณะไตรภาคีโดยเชิญบุคคลที่ 3 เป็นคนกลางร่วมในการตกลงไกล่เกลี่ย	
1.3.9 การใช้ประโยชน์ที่ดิน	1) จากการตรวจสอบการใช้ประโยชน์ที่ดินบริเวณที่ตั้งโครงการกับกฎกระทรวงให้ใช้บังคับผังเมืองรวมจังหวัดเชียงใหม่ พ.ศ. 2555 โดยโครงการตั้งอยู่บริเวณพื้นที่ที่กำหนดให้ใช้ที่ดินประเภทชุมชนบริเวณที่ดินหมายเลข 1.11 เพื่อการอยู่อาศัย พาณิชยกรรม อุตสาหกรรม เกษตรกรรม สถาบันการศึกษา สถาบันราชการ และการสาธารณูปโภคและสาธารณูปการ สำหรับการใช้ประโยชน์เพื่อกิจการอื่นให้ดำเนินหรือประกอบกิจการได้ในอาคารที่ไม่ใช่อาคารขนาดใหญ่ 2) การตรวจสอบการใช้ประโยชน์ที่ดินตามกฎหมายผังเมืองรวมจังหวัดเชียงใหม่ พ.ศ.2555 พบว่า ที่ดินบริเวณพื้นที่โครงการตั้งอยู่ในที่ดินบริเวณหมายเลข	-	

บริษัท
พิวรรณา จำกัด

ลงชื่อ.....

(นางสาวพัชริน เขี้ยวแก้ว)

ผู้รับมอบอำนาจลงนาม บริษัท พิวรรณา จำกัด

เมษายน 2558



ลงชื่อ.....

(นายเรืองเดช วรศรี)

ผู้อำนวยการสิ่งแวดล้อม บริษัท แนชเชอร์ล โซลูชั่น จำกัด

เมษายน 2558

ตารางที่ 1 (ต่อ) ผลกระทบสิ่งแวดล้อมที่สำคัญ มาตรการป้องกันและแก้ไขผลกระทบสิ่งแวดล้อม และมาตรการติดตามตรวจสอบผลกระทบสิ่งแวดล้อมโครงการ ดิคอนโด เซ็นทรัล เชียงใหม่ 2 ตั้งอยู่ที่ ถนนเชียงใหม่-ลำปาง ตำบลฟ้าฮ่าม อำเภอเมือง จังหวัดเชียงใหม่ บริษัท พิวรรณา จำกัด (ช่วงก่อสร้าง)

องค์ประกอบทางสิ่งแวดล้อม	ผลกระทบต่อสิ่งแวดล้อมที่สำคัญ	มาตรการป้องกันและแก้ไขผลกระทบสิ่งแวดล้อม	มาตรการติดตามตรวจสอบผลกระทบสิ่งแวดล้อม
	3.10 (สีส้ม) ที่อยู่อาศัยหนาแน่นปานกลาง กำหนดให้ใช้ประโยชน์เพื่อการอยู่อาศัย สถาบันราชการ การท่องเที่ยว การสาธารณูปโภคและสาธารณูปการเป็นส่วนใหญ่ สำหรับการให้ประโยชน์ที่ดินเพื่อกิจการอื่น ให้ใช้ได้อีกไม่เกินร้อยละ 15 ของที่ดินประเภทนี้		
1.4 คุณค่าต่อคุณภาพชีวิต 1.4.1 สภาพเศรษฐกิจและสังคม	<p>- การก่อสร้างโครงการจะมีการจ้างแรงงานในการก่อสร้างจำนวนหนึ่ง ประมาณ 200 คน ทำให้เกิดมีกรรมมูลหนี้ของการใช้จ่ายจากคนงานก่อสร้างในพื้นที่จากการซื้อสินค้าในชีวิตประจำวัน คาดว่าคนงานประมาณ 200 คน หากมีการใช้จ่ายเงินวันละประมาณ 100 บาท จะมีกระแสเงินหมุนเวียนในพื้นที่ประมาณวันละ 20,000 บาทหรือคิดเป็น 600,000 บาทต่อเดือน จึงคาดว่าเศรษฐกิจในพื้นที่ใกล้เคียงกับพื้นที่โครงการจะมีเงินหมุนเวียนจากการใช้จ่ายของคนงานก่อสร้างมากขึ้น จึงคาดว่าผลกระทบต่อสภาพเศรษฐกิจจะเป็นกระทบด้านบวก</p> <p>- ผลกระทบต่อการเปลี่ยนแปลงโครงสร้างทางสังคมและวัฒนธรรม ช่วงการก่อสร้างโครงการคาดว่าจะมีคนงานจาก</p>	<p>1.จัดให้มีที่พักคนงานอย่างถูกสุขลักษณะ มีห้องน้ำที่ถูกละอุนน้ำมัยโครงการจัดให้มีห้องน้ำบริเวณที่พักคนงานจำนวน 10 ห้อง</p> <p>2. จัดให้มีน้ำสะอาดเพื่อการอุปโภคและบริโภค</p> <p>3. เจ้าของโครงการ (ผู้ว่าจ้าง) จะต้องจัดให้มีเจ้าหน้าที่ของโครงการออกตรวจสอบความเรียบร้อยของสถานที่พักคนงานของผู้รับเหมาก่อสร้างอย่างสม่ำเสมอ เพื่อให้ผู้รับจ้างแก้ไขปรับปรุงข้อบกพร่องต่างๆ ตลอดระยะเวลาการก่อสร้างโครงการ</p> <p>4. การดำเนินการตามมาตรการสิ่งแวดล้อมทั้งหมดในส่วนที่จะต้องดำเนินการโดยผู้เหมาก่อสร้างให้เจ้าของโครงการ (ผู้ว่าจ้าง) ระบุเป็นเงื่อนไขไว้ในสัญญาจ้างให้ผู้รับจ้างปฏิบัติตามอย่างเคร่งครัด หากไม่นำมาปฏิบัติให้ถือว่าผิดเงื่อนไขของสัญญาและให้พิจารณาตัดเดือนก่อนหากผู้รับเหมาไม่ปฏิบัติตามให้มีบทปรับตาม</p>	- เจ้าของโครงการติดตามความคิดเห็น และทัศนคติของประชาชนโดยรอบโครงการในช่วงก่อสร้างว่าได้รับผลกระทบหรือไม่ โดยเฉพาะบ้านเรือนที่อยู่ใกล้กับพื้นที่ก่อสร้างอย่างสม่ำเสมอ โดยใช้การสอบถาม หรือการจัดกล่องรับความคิดเห็นหรือป้ายบอกหมายเลขโทรศัพท์และผู้ติดต่อได้

บริษัท
พิวรรณา จำกัด

ลงชื่อ.....

(นางสาวพัชริน เขี้ยวแก้ว)

ผู้รับมอบอำนาจลงนาม บริษัท พิวรรณา จำกัด

เมษายน 2558



(นายเรืองเดช วรศรี)

ผู้อำนวยการสิ่งแวดล้อม บริษัท แชนเซอร์ล โซลูชั่น จำกัด

เมษายน 2558

ตารางที่ 1 (ต่อ) ผลกระทบสิ่งแวดล้อมที่สำคัญ มาตรการป้องกันและแก้ไขผลกระทบสิ่งแวดล้อม และมาตรการติดตามตรวจสอบผลกระทบสิ่งแวดล้อมโครงการ ดิคอนโด เซ็นทรัล เชียงใหม่ 2 ตั้งอยู่ที่ ถนนเชียงใหม่-ลำปาง ตำบลฟ้าฮ่าม อำเภอเมือง จังหวัดเชียงใหม่ บริษัท พิวรรณา จำกัด (ช่วงก่อสร้าง)

องค์ประกอบทางสิ่งแวดล้อม	ผลกระทบต่อสิ่งแวดล้อมที่สำคัญ	มาตรการป้องกันและแก้ไขผลกระทบสิ่งแวดล้อม	มาตรการติดตามตรวจสอบผลกระทบสิ่งแวดล้อม
	<p>ต่างถิ่นเข้ามาทำงานประมาณ 200 คน ซึ่งเป็นจำนวนประชากรที่น้อยเมื่อเทียบกับจำนวนประชากรในเทศบาลตำบลฟ้าฮ่าม โดยคนงานจะถูกกำหนดให้พักในที่พักที่กำหนดเป็นการเฉพาะและคนงานดังกล่าวจะเข้ามาทำงานในช่วงเวลาสั้นๆ ดังนั้นจึงคาดว่าจะมีผลต่อการเปลี่ยนแปลงโครงสร้างทางสังคมของประชากรในพื้นที่ในระดับต่ำ อย่างไรก็ตามจะมีมาตรการลดผลกระทบซึ่งจะกำหนดต่อไป</p> <p>- ผลกระทบต่อการรบกวนความสงบสุขทางสังคม</p> <p>เนื่องจากในช่วงก่อสร้างจะมีการจ้างแรงงานจากต่างถิ่นซึ่งจะพักอาศัยในพื้นที่ที่จัดไว้ซึ่งอยู่ในพื้นที่ที่จะกำหนด หลังจากได้ผู้รับเหมาก่อสร้างแล้ว การเข้ามาของคนงานต่างถิ่นอาจส่งผลกระทบต่อคนในพื้นที่ แต่อย่างไรก็ตามจากการที่โครงการตั้งอยู่ในพื้นที่ที่เป็นพื้นที่รองรับประชากรแฝงที่มาจากที่อื่น จึงทำให้การที่มีคนงานมาพักอาศัยในพื้นที่และอยู่ในการควบคุมให้ปฏิบัติตามกฎระเบียบควบคุมอย่างเคร่งครัด ตามมาตรการที่กำหนดไว้ จึงคาดว่าผลกระทบดังกล่าวจะอยู่ในระดับที่ไม่สูงและอยู่ในช่วงเวลาสั้นๆ</p>	<p>ความเหมาะสม</p> <p>5. ประชาสัมพันธ์ให้ผู้พักอาศัยโดยรอบทราบถึงการดำเนินงานโครงการ โดยเฉพาะกิจกรรมการก่อสร้าง</p>	

23/23

บริษัท
พิวรรณา จำกัด

ลงชื่อ.....

(นางสาวพัชริน เขี้ยวแก้ว)

ผู้รับมอบอำนาจลงนาม บริษัท พิวรรณา จำกัด

เมษายน 2558



(นายเรืองเดช วรศรี)

ผู้อำนวยการสิ่งแวดล้อม บริษัท แนชเชอร์ล โซลูชั่น จำกัด

เมษายน 2558

ตารางที่ 1 (ต่อ) ผลกระทบสิ่งแวดล้อมที่สำคัญ มาตรการป้องกันและแก้ไขผลกระทบสิ่งแวดล้อม และมาตรการติดตามตรวจสอบผลกระทบสิ่งแวดล้อมโครงการ ดิคอนโด เซ็นทรัล เชียงใหม่ 2 ตั้งอยู่ที่ ถนนเชียงใหม่-ลำปาง ตำบลฟ้าฮ่าม อำเภอเมือง จังหวัดเชียงใหม่ บริษัท พิวรรณา จำกัด (ช่วงก่อสร้าง)

องค์ประกอบทางสิ่งแวดล้อม	ผลกระทบต่อสิ่งแวดล้อมที่สำคัญ	มาตรการป้องกันและแก้ไขผลกระทบสิ่งแวดล้อม	มาตรการติดตามตรวจสอบผลกระทบสิ่งแวดล้อม
1.4.2 การสาธารณสุข ชีวอนามัย และสุขภาพ	<p>- การดำเนินการก่อสร้างอาจส่งผลกระทบต่อสุขภาพและสาธารณสุขของชุมชนที่อยู่ใกล้เคียงได้สามารถจำแนกได้ดังนี้</p> <p>1. โรคระบบทางเดินหายใจและภูมิแพ้</p> <p><u>สาเหตุ</u> : อาจเกิดจากฝุ่นละอองขนาดเล็ก ฝุ่นปูน ไอระเหยจากสี หรือผลิตภัณฑ์เคลือบเงาไม้ ฟูม (Fume) จากการเชื่อมเหล็ก การเผาวัสดุเหลือใช้จากการก่อสร้าง ภาชนะบรรจุเคมีภัณฑ์ต่างๆ และไอเสียจากเครื่องยนต์</p>	<ol style="list-style-type: none"> 1. ฉีดพรมน้ำ บริเวณพื้นที่ก่อสร้างที่มีฝุ่นละออง 2. ใช้ผ้าใบหรือวัสดุที่คล้ายกันกันอาคาร โดยยึดติดกับผนังร้าน ด้านนอกขณะก่อสร้างตลอดแนวอาคาร 3. กำหนดความเร็วยานพาหนะที่ใช้ขนส่งดินและวัสดุก่อสร้างให้มีความเร็วไม่เกิน 30 กิโลเมตร / ชั่วโมง 4. ใช้ผ้าคลุมรถบรรทุกวัสดุก่อสร้าง หิน ทราย เพื่อป้องกันการร่วงหล่นของวัสดุ หรือเศษดิน ทราย ลงบนถนน 5. ทำความสะอาดล้อรถบรรทุก ก่อนออกจากพื้นที่โครงการ 6. จัดให้มีพื้นที่สำหรับทาสี เชื่อมเหล็ก ที่มีผนังปิดบังโดยรอบและให้อยู่ห่างจากบ้านพักอาศัย 7. จัดให้มีภาชนะสำหรับผสมปูนซีเมนต์ และกำชับคนงานให้ระมัดระวังในการเทปูนผงลงในภาชนะผสม 8. ออกกฎห้ามคนงานก่อสร้างเผาเศษวัสดุก่อสร้างและขยะใดๆ ทั้งสิ้น 9. ไม่ติดเครื่องจักรหรือเครื่องยนต์ทิ้งไว้โดยไม่ใช้งาน 10. ตรวจสอบเครื่องยนต์ของรถที่ใช้ในการขนส่ง และเครื่องมืออุปกรณ์ต่างๆ ให้อยู่ในสภาพดีอยู่เสมอ เพื่อลดมลพิษทางอากาศ 	

24/123

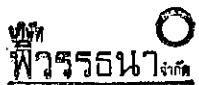

ลงชื่อ.....

(นางสาวพัชริน เขี้ยวแก้ว)

ผู้รับมอบอำนาจลงนาม บริษัท พิวรรณา จำกัด

เมษายน 2558



(นายเรืองเดช วรศรี)

ผู้อำนวยการสิ่งแวดล้อม บริษัท แนชเชอร์ล โซลูชั่น จำกัด

เมษายน 2558

ตารางที่ 1 (ต่อ) ผลกระทบสิ่งแวดล้อมที่สำคัญ มาตรการป้องกันและแก้ไขผลกระทบสิ่งแวดล้อม และมาตรการติดตามตรวจสอบผลกระทบสิ่งแวดล้อมโครงการ ดีคอนโต เซ็นทรัล เชียงใหม่ 2 ตั้งอยู่ที่ ถนนเชียงใหม่-ลำปาง ตำบลฟ้าฮ่าม อำเภอเมือง จังหวัดเชียงใหม่ บริษัท พิวรรณา จำกัด (ช่วงก่อสร้าง)

องค์ประกอบทางสิ่งแวดล้อม	ผลกระทบต่อสิ่งแวดล้อมที่สำคัญ	มาตรการป้องกันและแก้ไขผลกระทบสิ่งแวดล้อม	มาตรการติดตามตรวจสอบผลกระทบสิ่งแวดล้อม
	<p>2. โรคผิวหนัง</p> <p>สาเหตุ : อาจเกิดจากฝุ่นปูน ฝุ่นละอองขนาดเล็กจากการก่อสร้าง และการแพร่สารเคมีต่างๆที่ใช้ในการก่อสร้าง</p>	<p>1.ฉีดพรมน้ำ บริเวณพื้นที่ก่อสร้างที่มีฝุ่นละออง</p> <p>2.ใช้ผ้าใบหรือวัสดุที่คล้ายกันกันอาคาร โดยยึดติดกับผนังข้างร้าน ด้านนอกขณะก่อสร้างตลอดแนวอาคาร</p> <p>3.กำหนดความเร็วยานพาหนะที่ใช้ขนส่งดินและวัสดุก่อสร้างให้มีความเร็วไม่เกิน 30 กิโลเมตร / ชั่วโมง</p> <p>4.ใช้ผ้าคลุมรถบรรทุกวัสดุก่อสร้าง หิน หวาย เพื่อป้องกันการร่วงหล่นของวัสดุ หรือเศษดิน หวาย ลงบนถนน</p> <p>5.ทำความสะอาดล้อรถบรรทุก ก่อนออกจากพื้นที่โครงการ</p> <p>6.ให้มีพื้นที่สำหรับทาสี เชื่อมเหล็ก ที่มีผนังปิดบังโดยรอบและให้อยู่ห่างจากบ้านพักอาศัย</p> <p>7.ให้มีภาชนะสำหรับผสมปูนซีเมนต์ และกำชับคนงานให้ระมัดระวังในการเทปูนผสมลงในภาชนะผสม</p> <p>8.ออกกฎหมายห้ามคนงานก่อสร้างเผาเศษวัสดุก่อสร้าง และขยะใดๆทั้งสิ้น</p> <p>9. ไม่ติดเครื่องจักรหรือเครื่องยนต์ทิ้งไว้โดยไม่ใช้งาน</p> <p>10. ตรวจสอบเครื่องยนต์ของรถที่ใช้ในการขนส่ง และเครื่องมืออุปกรณ์ต่างๆ ให้อยู่ในสภาพดีอยู่เสมอ เพื่อลดมลพิษทางอากาศ</p>	

บริษัท
พิวรรณา จำกัด

ลงชื่อ.....

(นางสาวพัชริน เขี้ยวแก้ว)

ผู้รับมอบอำนาจลงนาม บริษัท พิวรรณา จำกัด

เมษายน 2558



(นายเรืองเดช วรศรี)

ผู้อำนวยการสิ่งแวดล้อม บริษัท แนชเชอร์ล โซลูชั่น จำกัด

เมษายน 2558

ตารางที่ 1 (ต่อ) ผลกระทบสิ่งแวดล้อมที่สำคัญ มาตรการป้องกันและแก้ไขผลกระทบสิ่งแวดล้อม และมาตรการติดตามตรวจสอบผลกระทบสิ่งแวดล้อมโครงการ ดิคอนโด เซ็นทรัล เชียงใหม่ 2 ตั้งอยู่ที่ ถนนเชียงใหม่-ลำปาง ตำบลฟ้าฮ่าม อำเภอเมือง จังหวัดเชียงใหม่ บริษัท พิวรรณา จำกัด (ช่วงก่อสร้าง)

องค์ประกอบทางสิ่งแวดล้อม	ผลกระทบต่อสิ่งแวดล้อมที่สำคัญ	มาตรการป้องกันและแก้ไขผลกระทบสิ่งแวดล้อม	มาตรการติดตามตรวจสอบผลกระทบสิ่งแวดล้อม
	<p>3. โรคเครียด นอนไม่หลับและวิตกกังวล</p> <p>สาเหตุ : อาจเกิดจากความดังของเสียงก่อสร้าง เช่น เสียงการทุบ เจาะ ตอก มีความกังวลและระแวงว่าจะเกิดอันตรายจากสิ่งของตกหล่นจากที่สูง</p>	<p>1. จัดทำแผ่นกันเสียงทำจากกระเบื้องคอนกรีตใยหินแผ่นเรียบหนา 8 มิลลิเมตร สูง 6.0 เมตร โดยรอบพื้นที่โครงการ และจัดให้มีการติดตั้งแผ่นยับซึมความหนา 12 มม. 1 ชั้น 2 ด้าน ติดตั้งกับโครงสร้าง กรูช่องว่างด้วยแผ่นผนังอะลูมิเนียม Cylence โดยรอบชั้นที่ 3 ของอาคาร A และ อาคาร B ของโครงการ</p> <p>2. โครงการกำหนดให้มีการทำฐานรากด้วย วิธีการเจาะ 2 อาคาร คือ อาคาร A และอาคาร B และวิธีการตอก 1 อาคาร คืออาคาร C</p> <p>3. กำหนดให้ก่อสร้างกิจกรรมที่มีเสียงเฉพาะช่วงเวลา 08:00-17:00 น. ส่วนในช่วงหลังเวลา 17.00 น. โครงการจะเป็นกิจกรรมเบาไม่มีเสียงรบกวน และไม่ก่อสร้างเกินกว่าเวลา 22.00 น. ตามกฎหมายกำหนด</p> <p>4. จัดให้มีหัวหน้าคนงานก่อสร้างคอยควบคุมความประพฤติคนงานก่อสร้าง</p> <p>5. กำหนดให้คนงานก่อสร้างจับวางวัสดุก่อสร้างแทนการโยน หรือทิ้งลงจากที่สูง</p> <p>6. ติดตั้งแผงกันกันวัสดุตกหล่นรอบอาคาร</p>	
	<p>4. โรคติดต่อจากพาหะนำโรค</p> <p>สาเหตุ : เกิดจากพาหะนำโรคที่อาจขยายพันธุ์ในพื้นที่</p>	<p>1. กำหนดให้โครงการกำจัดลูกน้ำยุงลายโดยประสานงานไปยังเทศบาลตำบลฟ้าฮ่าม ให้เข้ามาพ่นหมอกควันไล่ยุงให้</p>	

พิวรรณา

(นางสาวพัชริน เขียวแก้ว)
ผู้รับมอบอำนาจลงนาม บริษัท พิวรรณา จำกัด
เมษายน 2558



(นายเรืองเดช วรศรี)
ผู้อำนวยการสิ่งแวดล้อม บริษัท แนชเชอร์ล โซลูชั่น จำกัด
เมษายน 2558

ตารางที่ 1 (ต่อ) ผลกระทบสิ่งแวดล้อมที่สำคัญ มาตรการป้องกันและแก้ไขผลกระทบสิ่งแวดล้อม และมาตรการติดตามตรวจสอบผลกระทบสิ่งแวดล้อมโครงการ ดิคอนโด เซ็นทรัล เชียงใหม่ 2 ตั้งอยู่ที่ ถนนเชียงใหม่-ลำปาง ตำบลฟ้าฮ่าม อำเภอเมือง จังหวัดเชียงใหม่ บริษัท พิวรรณา จำกัด (ช่วงก่อสร้าง)

องค์ประกอบทางสิ่งแวดล้อม	ผลกระทบต่อสิ่งแวดล้อมที่สำคัญ	มาตรการป้องกันและแก้ไขผลกระทบสิ่งแวดล้อม	มาตรการติดตามตรวจสอบผลกระทบสิ่งแวดล้อม
	ก่อสร้างของโครงการ เช่น ขุด ทำให้เกิดโรคไข้เลือดออก แมลงวัน ทำให้เกิดโรคทางเดินอาหาร ทำให้เกิดโรค อหิวาตกโรค บิด อาหารเป็นพิษ เป็นต้น	2.จัดให้มีคนงานคอยสำรวจตรวจสอบสถานที่ที่คาดว่าจะแหล่งเพาะพันธุ์สัตว์ และแมลงที่เป็นพาหะนำโรค เช่น บริเวณที่มีน้ำขัง มีเศษวัสดุ เศษผ้า หรือเศษอาหารกองทับถมไม่เป็นระเบียบ หากพบให้รีบกำจัดหรือทำลาย 3.จัดให้มีการบำบัดน้ำเสียจากส้วมโดยใช้ถังเกรอะ-กรองไร้อากาศ ขนาดรองรับ 170 ลบ.ม. ก่อนระบายสู่ลำเหมืองสาธารณะต่อไป	
	5. โรคระบบโลหิตประสาท สาเหตุ : อาจเกิดจากเสียงจากเครื่องจักรทำงาน การขุดเจาะ เคาะ ดอง ซึ่งดังต่อเนื่องเป็นเวลานาน เสียงสะท้อนจากคนงานก่อสร้าง	1. จัดทำแผนกันเสียงทำจากกระเบื้องคอนกรีตโยนหินแผ่นเรียบหนา 8 มิลลิเมตร สูง 6.0 เมตร โดยรอบพื้นที่โครงการ และจัดให้มีการติดตั้งแผ่นยับซึมความหนา 12 มม. 1 ชั้น 2 ด้าน ติดตั้งกับโครงสร้าง กรูช่องว่างด้วยแผ่นผนังอะลูมิเนียม Cylence โดยรอบชั้นที่ 3 ของอาคาร A และ อาคาร B ของโครงการ 2. โครงการกำหนดให้มีการทำฐานรากด้วย วิธีการเจาะ 2 อาคาร คือ อาคาร A และอาคาร B และวิธีการตอก 1 อาคาร คืออาคาร C 3. กำหนดให้ก่อสร้างกิจกรรมที่มีเสียงเฉพาะช่วงเวลา 08:00-17:00 น. ส่วนในช่วงหลังเวลา 17.00 น. โครงการจะเป็นกิจกรรมเบาไม่มีเสียงรบกวน และไม่ก่อสร้างเกินกว่าเวลา 22.00 น. ตามกฎหมายกำหนด	

27/123

บริษัท
พิวรรณา จำกัด

ลงชื่อ.....

(นางสาวพัชริน เขียวแก้ว)

ผู้รับมอบอำนาจลงนาม บริษัท พิวรรณา จำกัด

เมษายน 2558



(นายเรืองเดช วรศรี)

ผู้อำนวยการสิ่งแวดล้อม บริษัท แนซเซอร์ล โซลูชั่น จำกัด

เมษายน 2558

ตารางที่ 1 (ต่อ) ผลกระทบสิ่งแวดล้อมที่สำคัญ มาตรการป้องกันและแก้ไขผลกระทบสิ่งแวดล้อม และมาตรการติดตามตรวจสอบผลกระทบสิ่งแวดล้อมโครงการ ดิคอนโด เซ็นทรัล เชียงใหม่ 2 ตั้งอยู่ที่ ถนนเชียงใหม่-ลำปาง ตำบลฟ้าฮ่าม อำเภอเมือง จังหวัดเชียงใหม่ บริษัท พิวรรณา จำกัด (ช่วงก่อสร้าง)

องค์ประกอบทางสิ่งแวดล้อม	ผลกระทบต่อสิ่งแวดล้อมที่สำคัญ	มาตรการป้องกันและแก้ไขผลกระทบสิ่งแวดล้อม	มาตรการติดตามตรวจสอบผลกระทบสิ่งแวดล้อม
		4. จัดให้มีหัวหน้าคนงานก่อสร้างคอยควบคุมความประพฤติคนงานก่อสร้าง 5. กำหนดให้คนงานก่อสร้างจับวางวัสดุก่อสร้างแทนการโยนหรือทิ้งลงจากที่สูง 6. กิจกรรมที่มีเสียงดังบางประเภท เช่น การตัดเหล็กด้วย เครื่องตัดที่มีเสียงให้จัดพื้นที่ดำเนินการอยู่ห่างจากอาคารบ้านพักอาศัยโดยรอบให้มากที่สุด โดยตำแหน่งที่เหมาะสมควรอยู่บริเวณกลางพื้นที่การก่อสร้าง 7. ใช้อุปกรณ์ เครื่องจักรที่ได้รับการบำรุงรักษาอย่างดีเท่านั้น และต้องได้รับการดูแลอย่างสม่ำเสมอในระหว่างการก่อสร้าง 8. ใช้น้ำมันหล่อลื่นช่วยลดการเสียดสีระหว่างชิ้นส่วน ของเครื่องจักร 9. ใช้เครื่องจักรหรือเครื่องยนต์ที่มีอัตราเร็วต่ำ 10. ผู้รับเหมาควบคุมคนงาน ไม่ให้ส่งเสียงดัง 11. กำหนดภาระบรรทุกของรถบรรทุกวัสดุอุปกรณ์ก่อสร้างไม่ให้บรรทุกน้ำหนักเกินกว่าเกณฑ์ที่กำหนดไว้ 12. ติดตั้งอุปกรณ์เพื่อลดการสั่นสะเทือนตามคำแนะนำของผู้ผลิตเครื่องจักร 13. จำกัดความเร็วของรถที่ขนส่งวัสดุอุปกรณ์ก่อสร้างให้ความเร็วไม่เกิน	

28/123

บริษัท
พิวรรณา จำกัด

ลงชื่อ.....

(นางสาวพัชริน เขี้ยวแก้ว)

ผู้รับมอบอำนาจลงนาม บริษัท พิวรรณา จำกัด
 เมษายน 2558



(นายเรืองเดช วรศรี)

ผู้อำนวยการสิ่งแวดล้อม บริษัท แนซเซอร์ล โซลูชั่น จำกัด
 เมษายน 2558

ตารางที่ 1 (ต่อ) ผลกระทบสิ่งแวดล้อมที่สำคัญ มาตรการป้องกันและแก้ไขผลกระทบสิ่งแวดล้อม และมาตรการติดตามตรวจสอบผลกระทบสิ่งแวดล้อมโครงการ ดิคอนโด เซ็นทรัล เชียงใหม่ 2 ตั้งอยู่ที่ ถนนเชียงใหม่-ลำปาง ตำบลฟ้าฮ่าม อำเภอเมือง จังหวัดเชียงใหม่ บริษัท พิวรรณา จำกัด (ช่วงก่อสร้าง)

องค์ประกอบทางสิ่งแวดล้อม	ผลกระทบต่อสิ่งแวดล้อมที่สำคัญ	มาตรการป้องกันและแก้ไขผลกระทบสิ่งแวดล้อม	มาตรการติดตามตรวจสอบผลกระทบสิ่งแวดล้อม
		30 กิโลเมตร/ชั่วโมง 14. เครื่องจักรกลหรือเครื่องยนต์ที่ติดตั้งอยู่กับที่ จะต้อง ตั้งให้อยู่บริเวณ กลางพื้นที่การก่อสร้าง 15. จัดหาอุปกรณ์ป้องกันและลดเสียงให้คนงานก่อสร้างใช้ เช่น Ear Plug, Ear muffs เป็นต้น	
	6. อุบัติเหตุในการขนส่ง <u>สาเหตุ</u> : อาจเกิดขึ้นจากความประมาทของ พนักงานขับรถ หรือพฤติกรรมคึกคะนอง	1. ออกกฎให้พนักงานขับรถอย่างสุภาพ 2. ติดป้ายระบุข้อความว่า "หากพนักงานขับรถไม่สุภาพ กรุณาแจ้งมายัง <u>ระบบฮอตไลน์</u> ติดต่อของเจ้าของโครงการ" 3. นำหนักบรรทุกให้เป็นไปตามกฎหมายกำหนด	
	7. ผลกระทบจากความเป็นอยู่และการจัดการสิ่งแวดล้อม ในที่พักคนงานก่อสร้างชั่วคราวที่ไม่ถูกสุขลักษณะอาจทำ ให้เกิดโรคติดต่อ โรคระบาดและความไม่ปลอดภัยในการ ดำรงชีวิตได้	1. จัดให้มีการรักษาความสะอาดอาคารภายในพื้นที่ก่อสร้างให้ได้มาก ที่สุด เพื่อลดปริมาณการเกิดอุบัติเหตุต่างๆ 2. จัดพื้นที่กองวัสดุก่อสร้างไม่ปล่อยให้กระจัดกระจายหลายจุด เพื่อ ความเป็นระเบียบและสะดวกต่อการจัดเก็บ โดยคัดแยกเศษวัสดุที่ สามารถนำกลับไปใช้ได้ 3. สำหรับมูลฝอยในพื้นที่ก่อสร้างจัดให้มีภาชนะรองรับมูลฝอยที่ ทนทานและมีฝาปิดขนาด 200 ลิตร จำนวน 6 ถัง แยกเป็นขยะแห้ง 2 ถัง ขยะเปียก 2 ถัง ขยะรีไซเคิล 1 ถัง และ ขยะอันตราย 1 ถัง สามารถ	

บริษัท
พิวรรณา จำกัด

ลงชื่อ.....

(นางสาวพัชริน เขี้ยวแก้ว)

ผู้รับมอบอำนาจลงนาม บริษัท พิวรรณา จำกัด

เมษายน 2558



(นายเรืองเดช วรศรี)

ผู้อำนวยการสิ่งแวดล้อม บริษัท แนซเซอร์ล โซลูชั่น จำกัด

เมษายน 2558

ตารางที่ 1 (ต่อ) ผลกระทบสิ่งแวดล้อมที่สำคัญ มาตรการป้องกันและแก้ไขผลกระทบสิ่งแวดล้อม และมาตรการติดตามตรวจสอบผลกระทบสิ่งแวดล้อมโครงการ: ดีคอนโด เซ็นทรัล เชียงใหม่ 2 ตั้งอยู่ที่ ถนนเชียงใหม่-ลำปาง ตำบลฟ้าฮ่าม อำเภอเมือง จังหวัดเชียงใหม่ บริษัท พิวรรณา จำกัด (ช่วงก่อสร้าง)

องค์ประกอบทางสิ่งแวดล้อม	ผลกระทบต่อสิ่งแวดล้อมที่สำคัญ	มาตรการป้องกันและแก้ไขผลกระทบสิ่งแวดล้อม	มาตรการติดตามตรวจสอบผลกระทบสิ่งแวดล้อม
		<p>รองรับขยะได้นาน 4 วัน วางไว้บริเวณที่ทำการก่อสร้าง เพื่อรอให้รถเก็บขนมูลฝอย ดำเนินการเก็บขนและนำไปกำจัดทุกวัน ซึ่งรองรับขยะจากพื้นที่ก่อสร้างได้อย่างน้อย 3 วัน</p> <p>4. กำชับให้คนงานทิ้งขยะมูลฝอยลงในภาชนะรองรับจัดเตรียมไว้อย่างเคร่งครัด</p> <p>5. ตรวจสอบที่รองรับขยะให้อยู่ในสภาพที่ดีอยู่เสมอ</p> <p>6. ติดต่อเทศบาลตำบลฟ้าฮ่าม เข้ามาเก็บขนขยะของคนงานก่อสร้าง</p> <p>7. รณรงค์ให้คนงานก่อสร้างหลีกเลี่ยงการใช้บรรจุภัณฑ์ที่ไม่สามารถนำกลับมาใช้ใหม่ได้อีก เช่น ขวดสเปรย์ต่างๆ และพยายามใช้ผลิตภัณฑ์ที่สามารถใช้ซ้ำอีกได้ เช่น ถ่านไฟฉายหรือแบตเตอรี่ที่สามารถประจุไฟฟ้าใหม่ได้ ขวดใส่น้ำแบบแก้ว เป็นต้น</p>	
	8. ผลกระทบจากการเสี่ยงอันตรายต่อการเกิดอุบัติเหตุจากการปฏิบัติงานในกิจกรรมการก่อสร้าง เช่น การถูกชน ถูกกระแทก การพลัดตก เป็นต้น	<p>1. ติดตั้งป้ายประกาศหรือสัญญาณเตือนหรือเจ้าหน้าที่รักษาความปลอดภัย เพื่อไม่ให้บุคคลภายนอกเข้ามาภายในบริเวณพื้นที่ก่อสร้าง เพื่อป้องกันอุบัติเหตุต่างๆ ที่จะเกิดขึ้น</p> <p>2. ปฏิบัติตามในการกำหนดรายละเอียด อย่างน้อยครอบคลุมตามกฎหมายกระทรวงมหาดไทย เรื่อง ความปลอดภัยในงานก่อสร้าง ซึ่งรวมถึงการใช้อุปกรณ์ป้องกันส่วนบุคคลและให้โครงการสามารถควบคุม</p>	

30/123

บริษัท
พิวรรณา จำกัด

ลงชื่อ.....

(นางสาวพัชริน เขียวแก้ว)

ผู้รับมอบอำนาจลงนาม บริษัท พิวรรณา จำกัด

เมษายน 2558



(นายเรืองเดช วรศรี)

ผู้อำนวยการสิ่งแวดล้อม บริษัท แนซเซอร์ล โซลูชั่น จำกัด

เมษายน 2558

ตารางที่ 1 (ต่อ) ผลกระทบสิ่งแวดล้อมที่สำคัญ มาตรการป้องกันและแก้ไขผลกระทบสิ่งแวดล้อม และมาตรการติดตามตรวจสอบผลกระทบสิ่งแวดล้อมโครงการ ดีคอนโต เซ็นทรัล เชียงใหม่ 2 ตั้งอยู่ที่ ถนนเชียงใหม่-ลำปาง ตำบลฟ้าฮ่าม อำเภอเมือง จังหวัดเชียงใหม่ บริษัท พิวรรณา จำกัด (ช่วงก่อสร้าง)

องค์ประกอบทางสิ่งแวดล้อม	ผลกระทบต่อสิ่งแวดล้อมที่สำคัญ	มาตรการป้องกันและแก้ไขผลกระทบสิ่งแวดล้อม	มาตรการติดตามตรวจสอบผลกระทบสิ่งแวดล้อม
		ตรวจสอบผู้รับเหมาให้ปฏิบัติตามอย่างเคร่งครัด 3. ให้มีการอบรมชี้แจงคนงานเกี่ยวกับมาตรการรักษาความปลอดภัยแก่หัวหน้างานหรือจัดหาคู่มือรักษาความปลอดภัยในการก่อสร้าง 4. ให้มีเครื่องมือปฐมพยาบาลเบื้องต้น พร้อมทั้งจัดเตรียมส่งผู้บาดเจ็บเมื่อเกิดอุบัติเหตุรุนแรง หรือกรณีเหตุฉุกเฉิน	
	9. ความปลอดภัยในชีวิตและทรัพย์สินจากคนงานก่อสร้าง -อาจก่อให้เกิดเสียงดังรบกวนต่อผู้พักอาศัยอยู่รอบพื้นที่ข้างเคียง	1. จัดทำแผ่นกันเสียงทำจากกระเบื้องคอนกรีตโยหินแผ่นเรียบหนา 8 มิลลิเมตร สูง 6.0 เมตร โดยรอบพื้นที่โครงการ และจัดให้มีการติดตั้งแผ่นยับยั้งความหนา 12 มม. 1 ชั้น 2 ด้าน ติดตั้งกับโครงสร้างกรุช่องว่างด้วยแผ่นผนังอะลูมิเนียม Cylence โดยรอบชั้นที่ 3 ของอาคาร A และ อาคาร B ของโครงการ 2. กำหนดให้มีการก่อสร้างเฉพาะช่วงเวลาที่กฎหมายกำหนด เพื่อลดระดับการรบกวนประชาชนในชุมชนใกล้เคียง 3. จัดให้มีหัวหน้าคนงานก่อสร้างคอยควบคุมความประพฤติคนงานก่อสร้าง ไม่ให้ตะโกนส่งเสียงดัง 4. กำหนดให้คนงานก่อสร้างจับวางวัสดุก่อสร้างแทนการโยน หรือทิ้งลงจากที่สูง 5. ตรวจสอบเครื่องจักรที่ใช้ในการก่อสร้างให้มีสภาพดีอยู่เสมอ เพื่อ	

31/123

บริษัท
พิวรรณา จำกัด

ลงชื่อ.....

(นางสาวพัชริน เขี้ยวแก้ว)

ผู้รับมอบอำนาจลงนาม บริษัท พิวรรณา จำกัด

เมษายน 2558



(นายเรืองเดช วรศรี)

ผู้อำนวยการสิ่งแวดล้อม บริษัท แนชเชอร์ล โซลูชั่น จำกัด

เมษายน 2558

ตารางที่ 1 (ต่อ) ผลกระทบสิ่งแวดล้อมที่สำคัญ มาตรการป้องกันและแก้ไขผลกระทบสิ่งแวดล้อม และมาตรการติดตามตรวจสอบผลกระทบสิ่งแวดล้อมโครงการ ดีคอนโด เซ็นทรัล เชียงใหม่ 2 ตั้งอยู่ที่ ถนนเชียงใหม่-ลำปาง ตำบลฟ้าฮ่าม อำเภอเมือง จังหวัดเชียงใหม่ บริษัท พิวรรณา จำกัด (ช่วงก่อสร้าง)

องค์ประกอบทางสิ่งแวดล้อม	ผลกระทบต่อสิ่งแวดล้อมที่สำคัญ	มาตรการป้องกันและแก้ไขผลกระทบสิ่งแวดล้อม	มาตรการติดตามตรวจสอบผลกระทบสิ่งแวดล้อม
		<p>ลดการเกิดเสียงดังอันเนื่องมาจากเครื่องจักรขุด</p> <p>6. ตรวจสอบระยะเวลาการทำงานของคนงานที่ได้รับเสียงดังให้เป็นไปตามมาตรฐานของกระทรวงมหาดไทย</p> <p>7. กิจกรรมที่มีเสียงดังบางประเภท เช่น การตัดเหล็กด้วยเครื่องตัดที่มีเสียงให้จัดพื้นที่ดำเนินการอยู่ห่างจากอาคารบ้านพักอาศัยโดยรอบให้มากที่สุด โดยตำแหน่งที่เหมาะสมควรอยู่บริเวณกลางพื้นที่การก่อสร้าง</p> <p>8. ใช้อุปกรณ์ เครื่องจักรที่ได้รับการบำรุงรักษาอย่างดีเท่านั้น และต้องได้รับการดูแลอย่างสม่ำเสมอในระหว่างการก่อสร้าง</p> <p>9. ใช้น้ำมันหล่อลื่นช่วยลดการเสียดสีระหว่างชิ้นส่วนของเครื่องจักร</p> <p>10. ใช้เครื่องจักรหรือเครื่องยนต์ที่มีอัตราเร็วต่ำ</p> <p>11. กำหนดภาระบรรทุกของรถบรรทุกวัสดุอุปกรณ์ก่อสร้างไม่ให้บรรทุกน้ำหนักเกินกว่าเกณฑ์ที่กำหนดไว้</p> <p>12. ติดตั้งอุปกรณ์เพื่อลดการสั่นสะเทือนตามคำแนะนำของผู้ผลิตเครื่องจักร</p> <p>13. จำกัดความเร็วของรถที่ขนส่งวัสดุอุปกรณ์ก่อสร้างให้ความเร็วไม่เกิน 30 กิโลเมตร/ชั่วโมง</p>	

32/123

พิวรรณา จำกัด

ลงชื่อ.....

(นางสาวพัชริน เขี้ยวแก้ว)

ผู้รับมอบอำนาจลงนาม บริษัท พิวรรณา จำกัด

เมษายน 2558



ลงชื่อ.....

(นายเรืองเดช วรศรี)

ผู้อำนวยการสิ่งแวดล้อม บริษัท แนชเชอร์ล โซลูชั่น จำกัด

เมษายน 2558

ตารางที่ 1 (ต่อ) ผลกระทบสิ่งแวดล้อมที่สำคัญ มาตรการป้องกันและแก้ไขผลกระทบสิ่งแวดล้อม และมาตรการติดตามตรวจสอบผลกระทบสิ่งแวดล้อมโครงการ ดิคอนโด เซ็นทรัล เชียงใหม่ 2 ตั้งอยู่ที่ ถนนเชียงใหม่-ลำปาง ตำบลฟ้าฮ่าม อำเภอเมือง จังหวัดเชียงใหม่ บริษัท พิวรรณา จำกัด (ช่วงก่อสร้าง)

องค์ประกอบทางสิ่งแวดล้อม	ผลกระทบต่อสิ่งแวดล้อมที่สำคัญ	มาตรการป้องกันและแก้ไขผลกระทบสิ่งแวดล้อม	มาตรการติดตามตรวจสอบผลกระทบสิ่งแวดล้อม
		14. เครื่องจักรกลหรือเครื่องยนต์ที่ติดตั้งอยู่กับที่ จะต้องตั้งให้อยู่ห่างไกลจากสำนักงานส่งเสริมพัฒนาชาวบ้านมากที่สุดเท่าที่จะทำได้ ทั้งนี้บริเวณที่เหมาะสมจะอยู่บริเวณด้านทิศเหนือ 15. จัดหาอุปกรณ์ลดเสียงให้คนงานก่อสร้างเช่น Ear Plug, Ear muffs เป็นต้น	
	- การปฏิบัติงานในกิจกรรมการก่อสร้าง เช่น การถูกชน ถูกกระแทก การพลัดตก เป็นต้น	<u>อุบัติเหตุจากการจราจร</u> 1. ออกกฎให้พนักงานขับรถอย่างสุภาพ 2. นำหนักบรรทุกให้เป็นไปตามกฎหมายกำหนด 3. จำกัดความเร็วของรถบรรทุกที่ใช้ในการขนส่งวัสดุก่อสร้างไม่เกิน 30 กิโลเมตร/ชั่วโมง 4. ห้ามจอดรถบรรทุกหรือวางวัสดุก่อสร้าง บริเวณด้านหน้าโครงการ เพื่อป้องกันการกีดขวางการจราจร 5. จัดระบบการจราจรให้มีความปลอดภัย โดยการติดตั้งป้ายสัญลักษณ์ต่างๆ เกี่ยวกับการจราจรและจัดเจ้าหน้าที่ดูแลให้ความสะอาดภายในพื้นที่โครงการโดยเฉพาะบริเวณทางเข้า-ออก 6. จัดทำที่จอดรถบรรทุกขนส่งวัสดุก่อสร้างให้อยู่ภายในโครงการ และห้ามรถบรรทุกวัสดุก่อสร้าง จอดชะลอตัวอยู่บริเวณด้านหน้าโครงการ	

บริษัท
พิวรรณา จำกัด

ลงชื่อ.....

(นางสาวพัชริน เขียวแก้ว)

ผู้รับมอบอำนาจลงนาม บริษัท พิวรรณา จำกัด

เมษายน 2558



ลงชื่อ.....

(นายเรืองเดช วรศรี)

ผู้อำนวยการสิ่งแวดล้อม บริษัท แนชเชอร์ล โซลูชั่น จำกัด

เมษายน 2558

ตารางที่ 1 (ต่อ) ผลกระทบสิ่งแวดล้อมที่สำคัญ มาตรการป้องกันและแก้ไขผลกระทบสิ่งแวดล้อม และมาตรการติดตามตรวจสอบผลกระทบสิ่งแวดล้อมโครงการ ดีคอนโด เซ็นทรัล เชียงใหม่ 2 ตั้งอยู่ที่ ถนนเชียงใหม่-ลำปาง ตำบลฟ้าฮ่าม อำเภอเมือง จังหวัดเชียงใหม่ บริษัท พิวรรณา จำกัด (ช่วงก่อสร้าง)

องค์ประกอบทางสิ่งแวดล้อม	ผลกระทบต่อสิ่งแวดล้อมที่สำคัญ	มาตรการป้องกันและแก้ไขผลกระทบสิ่งแวดล้อม	มาตรการติดตามตรวจสอบผลกระทบสิ่งแวดล้อม
		<p>ถนนสาธารณะหน้าโครงการ</p> <p>7. จัดเตรียมพื้นที่จอดรถบรรทุกทุกคืนไว้ในโครงการ</p> <p>8. จัดให้มีเจ้าหน้าที่ในโครงการคอยติดต่อสื่อสารกับพนักงานขับรถบรรทุกที่จะเข้าสู่โครงการ เพื่อตรวจเช็คระยะทางให้สอดคล้องกับรถบรรทุกที่กำลังจะวิ่งออกจากช่องจอดรอในโครงการ เพื่อลดผลกระทบการจอดรถบรรทุกกีดขวางช่องจราจรในถนนส่วนบุคคล</p> <p>9. ในการบรรทุกวัสดุที่ใช้ในการก่อสร้าง ต้องขับรถด้วยความระมัดระวังเป็นพิเศษ โดยเฉพาะจุดที่เข้า-ออก พื้นที่โครงการ</p> <p>10. ออกกฎให้พนักงานขับรถทุกคนดับเครื่องยนต์ทันทีเมื่อจอดรถยนต์ในช่องจอดเรียบร้อยแล้ว</p> <p>11. จัดให้มีผ้าใบปิดคลุมดินบริเวณท้ายรถบรรทุกเพื่อป้องกันการตกหล่นของเศษดินบนพื้นผิวถนน และลดอุบัติเหตุกับรถที่ขับตามมา</p> <p>12. ติดตั้งป้ายประชาสัมพันธ์ที่ระบุชื่อบริษัทและเบอร์โทรบริษัทให้ชัดเจนเพื่อให้ประชาชนที่พบเห็นพนักงานขับรถขนส่งวัสดุก่อสร้างของโครงการไม่ปฏิบัติตามกฎหมายจราจร หรือขับรถโดยประมาทและอาจก่อให้เกิดอันตรายให้แจ้งมายังโครงการและติดป้ายระบุข้อความว่า “หากพนักงานขับรถไม่สุภาพกรุณาแจ้งมายัง ระบุเบอร์โทรติดต่อ</p>	

34/123

บริษัท
พิวรรณา
จำกัด

ลงชื่อ.....

(นางสาวพัชริน เขี้ยวแก้ว)

ผู้รับมอบอำนาจลงนาม บริษัท พิวรรณา จำกัด
 เมษายน 2558



(นายเรืองเดช วรศรี)

ผู้อำนวยการสิ่งแวดล้อม บริษัท แนชเชอร์ล โซลูชั่น จำกัด
 เมษายน 2558

ตารางที่ 1 (ต่อ) ผลกระทบสิ่งแวดล้อมที่สำคัญ มาตรการป้องกันและแก้ไขผลกระทบสิ่งแวดล้อม และมาตรการติดตามตรวจสอบผลกระทบสิ่งแวดล้อมโครงการ ดิคอนโด เซ็นทรัล เชียงใหม่ 2 ตั้งอยู่ที่ ถนนเชียงใหม่-ลำปาง ตำบลฟ้าฮ่าม อำเภอเมือง จังหวัดเชียงใหม่ บริษัท พิวรรณา จำกัด (ช่วงก่อสร้าง)

องค์ประกอบทางสิ่งแวดล้อม	ผลกระทบต่อสิ่งแวดล้อมที่สำคัญ	มาตรการป้องกันและแก้ไขผลกระทบสิ่งแวดล้อม	มาตรการติดตามตรวจสอบผลกระทบสิ่งแวดล้อม
		<p>ของเจ้าของโครงการ</p> <p>13. ควบคุมไม่ให้เกิดการบรรทุกน้ำหนักเกินพิกัด และใช้ผ้าใบปิดส่วนที่บรรทุกสิ่งของที่สามารถตกหล่นและทำให้เกิดความสกปรกบนถนนได้</p> <p><u>อุบัติเหตุจากขั้นตอนการก่อสร้าง</u></p> <p>1. จัดให้มีเจ้าหน้าที่ความปลอดภัยวิชาชีพคอยตรวจสอบและเฝ้าระวังอุบัติเหตุที่จะเกิดขึ้นกับคนงานและอาคารข้างเคียง และจัดทำแผนการลดอุบัติเหตุเสนอวิศวกรควบคุมและเจ้าของโครงการ เพื่อดำเนินการและนำไปปฏิบัติ</p> <p>2. จัดเก็บอุปกรณ์ก่อสร้าง วัสดุก่อสร้างให้เป็นระเบียบเรียบร้อย และแยกวัสดุก่อสร้างที่ใช้แล้วและยังไม่ใช้ออกให้เป็นระเบียบและชัดเจน</p> <p>3. จัดทำป้ายสัญลักษณ์หรือป้ายเตือนภัยต่างๆ ในสถานที่อันตรายทุกแห่งในเขตก่อสร้างโดยติดตั้งป้ายที่ระบุคำว่า "อันตราย" ให้เห็นชัดเจน</p> <p>4. ออกกฎให้คนงานก่อสร้างสวมชุดที่กระชับ เหมาะแก่การทำงานและต้องสวมใสหมวกนิรภัย รองเท้านิรภัยทุกครั้งเมื่อปฏิบัติงาน</p> <p>5. จัดให้มีวิศวกรคำนวณความมั่นคงแข็งแรงของค้ำยัน นั่งร้าน หรือโครงสร้างชั่วคราวที่ก่อสร้างขึ้นในพื้นที่ก่อสร้าง เพื่อความปลอดภัยแก่</p>	

บริษัท
พิวรรณา
จำกัด

ลงชื่อ.....

(นางสาวพัชริน เขี้ยวแก้ว)

ผู้รับมอบอำนาจลงนาม บริษัท พิวรรณา จำกัด

เมษายน 2558



ลงชื่อ.....

(นายเรืองเดช วรศรี)

ผู้อำนวยการสิ่งแวดล้อม บริษัท แนชเชอรัล โซลูชั่น จำกัด

เมษายน 2558

ตารางที่ 1 (ต่อ) ผลกระทบสิ่งแวดล้อมที่สำคัญ มาตรการป้องกันและแก้ไขผลกระทบสิ่งแวดล้อม และมาตรการติดตามตรวจสอบผลกระทบสิ่งแวดล้อมโครงการ ดีคอนโด เซ็นทรัล เชียงใหม่ 2 ตั้งอยู่ที่ ถนนเชียงใหม่-ลำปาง ตำบลฟ้าฮ่าม อำเภอเมือง จังหวัดเชียงใหม่ บริษัท พิวรรณา จำกัด (ช่วงก่อสร้าง)

องค์ประกอบทางสิ่งแวดล้อม	ผลกระทบต่อสิ่งแวดล้อมที่สำคัญ	มาตรการป้องกันและแก้ไขผลกระทบสิ่งแวดล้อม	มาตรการติดตามตรวจสอบผลกระทบสิ่งแวดล้อม
		คนงานและอาคารข้างเคียง	
	- อาจทำให้สิ่งของตกหล่นจากโครงการต่อผู้พักอาศัยและผู้พักอาศัยอยู่ใกล้เคียงโครงการ	1. จัดทำแผ่นกันเสียงทำจากกระเบื้องคอนกรีตโยหินแผ่นเรียบหนา 8 มิลลิเมตร สูง 6.0 เมตร โดยรอบพื้นที่โครงการ และจัดให้มีการติดตั้งแผ่นยิปซัมความหนา 12 มม. 1 ชั้น 2 ด้าน ติดตั้งกับโครงสร้างกรุช่องว่างด้วยแผ่นผนังอะลูมิเนียม Cylence โดยรอบชั้นที่ 3 ของอาคาร A และ อาคาร B ของโครงการ 2. ประชาสัมพันธ์และแจ้งให้บ้านพักอาศัยโดยรอบโครงการ ทราบถึงแผนการก่อสร้างโดยติดป้ายประกาศบริเวณพื้นที่ก่อสร้างรวมทั้งระบุชื่อ ที่อยู่ หมายเลขโทรศัพท์ สถานที่ที่สามารถติดต่อได้ของเจ้าของโครงการเพื่อรับข้อร้องเรียนหรือข้อเสนอแนะจากผู้พักอาศัยข้างเคียง 3. ดูแลบริเวณพื้นที่ก่อสร้างให้เป็นระเบียบเรียบร้อยตลอดระยะเวลาก่อสร้าง 4. จัดทำประกันอุบัติเหตุจากการก่อสร้างอาคารโดยจะต้องครอบคลุมถึงค่าเสียหายจากอาคารข้างเคียงที่เกิดจากการก่อสร้างด้วย	
	- อาจก่อให้เกิดปัญหาอาชญากรรม การลักขโมยต่อประชาชนที่อาศัยอยู่โดยรอบโครงการ	1. จัดทำประวัติคนงานก่อสร้างให้รัดกุม ไม่รับคนงานที่ไม่มีทะเบียนประวัติเข้าทำงาน 2. จัดให้มีพนักงานรักษาความปลอดภัยดูแลตลอด 24 ชั่วโมง	

บริษัท
พิวรรณา จำกัด

ลงชื่อ.....

(นางสาวพัชริน เขี้ยวแก้ว)

ผู้รับมอบอำนาจลงนาม บริษัท พิวรรณา จำกัด

เมษายน 2558



ลงชื่อ.....

(นายเรืองเดช วรศรี)

ผู้อำนวยการสิ่งแวดล้อม บริษัท แนชเชอร์ล โซลูชั่น จำกัด

เมษายน 2558

ตารางที่ 1 (ต่อ) ผลกระทบสิ่งแวดล้อมที่สำคัญ มาตรการป้องกันและแก้ไขผลกระทบสิ่งแวดล้อม และมาตรการติดตามตรวจสอบผลกระทบสิ่งแวดล้อมโครงการ ดิคอนโด เซ็นทรัล เชียงใหม่ 2 ตั้งอยู่ที่ ถนนเชียงใหม่-ลำปาง ตำบลฟ้าฮ่าม อำเภอเมือง จังหวัดเชียงใหม่ บริษัท พิวรรณา จำกัด (ช่วงก่อสร้าง)

องค์ประกอบทางสิ่งแวดล้อม	ผลกระทบต่อสิ่งแวดล้อมที่สำคัญ	มาตรการป้องกันและแก้ไขผลกระทบสิ่งแวดล้อม	มาตรการติดตามตรวจสอบผลกระทบสิ่งแวดล้อม
		3.จัดให้มีที่พักคนงานก่อสร้างอยู่นอกพื้นที่โครงการ มาทำงานแบบเข้ามา-เย็นกลับ 4.จำกัดระยะเวลาในการทำงานของคนงานให้อยู่ในช่วงเวลา 08.00 น.-17.00 น. 5.ตรวจสอบการเข้า-ออก พื้นที่โครงการของคนงานก่อสร้าง 6.โครงการจะทำหนังสือแจ้งผู้พักอาศัยที่อยู่ใกล้เคียงโครงการ ซึ่งอาจจะได้รับผลกระทบดังกล่าว โดยเริ่ม ณ วันที่ก่อสร้าง จนถึงเปิดดำเนินการเพื่อให้ผู้ได้รับผลกระทบติดต่อกับโครงการได้	
1.4.3 สุนทรียภาพและทัศนียภาพ	การก่อสร้างโครงการในช่วงระยะเริ่มต้นอาจมีกิจกรรมที่เกิดมุมมองที่ไม่เหมาะสม หรือเป็นทัศนียภาพที่ไม่ดีต่อผู้พบเห็น โครงการจึงจัดให้มีรั้วล้อมรอบพื้นที่ก่อสร้างสูง 6 เมตร และโครงการมีมาตรการให้ผู้รับเหมาจัดหาผ้าใบที่มีลักษณะเดียวกันคลุมอาคาร ซึ่งสามารถช่วยลดผลกระทบเรื่องทัศนียภาพที่ไม่สวยงามที่เกิดจากการก่อสร้างอาคารโครงการได้ด้วย นอกจากนี้ยังช่วยป้องกันฝุ่นละอองฟุ้งกระจายได้ด้วย ดังนั้นในการก่อสร้างอาคารคาดว่าจะเกิดผลกระทบเรื่องทัศนียภาพ และสุนทรียภาพที่	1. จัดทำแผ่นกันเสียงทำจากกระเบื้องคอนกรีตโยนหินแผ่นเรียบหนา 8 มิลลิเมตร สูง 6.0 เมตร โดยรอบพื้นที่โครงการ และจัดให้มีการติดตั้งแผ่นยับซึมความหนา 12 มม. 1 ชั้น 2 ด้าน ติดตั้งกับโครงสร้างกรงช่องว่างด้วยแผ่นผนังอะลูมิเนียม Cylence โดยรอบชั้นที่ 3 ของอาคาร A และ อาคาร B ของโครงการ 2. เมื่อมีการก่อสร้างตัวอาคารใช้ผ้าใบหรือวัสดุอื่นที่คล้ายคลึงกันคลุมรอบอาคาร เพื่อช่วยบดบังทัศนียภาพที่ไม่เหมาะสม 3. จัดให้มีพนักงานดูแลบริเวณหน้างานให้มีความสะอาดและเป็นระเบียบปราศจากมูลฝอยและกองเศษวัสดุก่อสร้างที่ไม่ใช้งานแล้ว	- ตรวจสอบรั้วให้อยู่ในสภาพที่ดีอยู่เสมอตลอดระยะก่อสร้าง

ผู้
พิวรรณา

ลงชื่อ.....

(นางสาวพัชริน เขียวแก้ว)

ผู้รับมอบอำนาจลงนาม บริษัท พิวรรณา จำกัด

เมษายน 2558



(นายเรืองเดช วรศรี)

ผู้อำนวยการสิ่งแวดล้อม บริษัท แนชเชอร์ล โซลูชั่น จำกัด

เมษายน 2558

ตารางที่ 1 (ต่อ) ผลกระทบสิ่งแวดล้อมที่สำคัญ มาตรการป้องกันและแก้ไขผลกระทบสิ่งแวดล้อม และมาตรการติดตามตรวจสอบผลกระทบสิ่งแวดล้อมโครงการ ดิคอนโด เซ็นทรัล เชียงใหม่ 2 ตั้งอยู่ที่ ถนนเชียงใหม่-ลำปาง ตำบลฟ้าฮ่าม อำเภอเมือง จังหวัดเชียงใหม่ บริษัท พิวรรณา จำกัด (ช่วงก่อสร้าง)

องค์ประกอบทางสิ่งแวดล้อม	ผลกระทบต่อสิ่งแวดล้อมที่สำคัญ	มาตรการป้องกันและแก้ไขผลกระทบสิ่งแวดล้อม	มาตรการติดตามตรวจสอบผลกระทบสิ่งแวดล้อม
	โครงการจะก่อให้เกิดจะมีอยู่ในระดับต่ำ	4. ติดป้ายหน้าโครงการโดยมีรายละเอียดระยะเวลาก่อสร้าง ผู้รับเหมา รวมทั้งเบอร์ติดต่อ ที่สามารถติดต่อได้สะดวก	
1.4.4 การบดบังแสงแดด และทิศทางลม	- ในช่วงการก่อสร้างทำให้เกิดอาคารที่มีความสูง 22.94 เมตร อาจทำให้เกิดการบดบังแสงสว่างและทิศทางลมแต่เนื่องจากพื้นที่โดยรอบของโครงการส่วนใหญ่เป็นพื้นที่ว่างรอการพัฒนา จึงไม่ส่งผลกระทบต่อพื้นที่ข้างเคียง	1. ควบคุมการก่อสร้างให้เป็นไปตามรูปแบบของอาคารที่ได้ออกแบบไว้และตามแผนการที่กำหนดไว้ 2. โครงการทำหนังสือแจ้งอาคารข้างเคียงและในรัศมี 100 เมตร ทราบก่อนการก่อสร้างและติดตามผลทุกๆ เดือนเมื่อมีก่อสร้างในแต่ละชั้นหากมีปัญหาจากการบดบังแสงและลมให้แจ้งโครงการ โดยเริ่มตั้งแต่ก่อสร้างอาคารจนถึงเปิดใช้อาคาร 3. ชดเชยค่าเสียหายในการบดบังแสงและทิศทางลมที่เกิดจากอาคารโครงการกับอาคารข้างเคียงทันที 4. ในกรณีที่ไม่สามารถตกลงกันได้ในการชดเชย จากผลกระทบที่ได้รับให้ตกลงกันในลักษณะไตรภาคีโดยเชิญบุคคลที่ 3 เป็นคนกลางร่วมในการตกลงไกล่เกลี่ย	
1.4.5 การมีส่วนร่วมของประชาชน	- ครั้งที่ 1 ประชาชนมีข้อห่วงกังวล ดังนี้ กลุ่มที่ 1 (ติดโครงการ) 1. ทำให้เกิดการกัดเซาะ และพังทลายของดิน 2. ทำให้เกิดเสียงดัง	1. กำหนดให้ก่อสร้างกิจกรรมที่มีเสียงเฉพาะช่วงเวลา 08:00-17:00 น. ส่วนในช่วงหลังเวลา 17.00 น. โครงการจะเป็นกิจกรรมเบาไม่มีเสียงรบกวนและไม่ก่อสร้างเกินกว่าเวลา 22.00 น. ตามกฎหมายกำหนด 2. กิจกรรมที่มีเสียงดังบางประเภท เช่น การตัดเหล็กด้วยเครื่องตัด ที่มีเสียง	

บริษัท
พิวรรณา จำกัด

ลงชื่อ.....

(นางสาวพัชริน เขี้ยวแก้ว)

ผู้รับมอบอำนาจลงนาม บริษัท พิวรรณา จำกัด

เมษายน 2558



(นายเรืองเดช วรศรี)

ผู้อำนวยการสิ่งแวดล้อม บริษัท เนชเซอร์ล โซลูชั่น จำกัด

เมษายน 2558

ตารางที่ 1 (ต่อ) ผลกระทบสิ่งแวดล้อมที่สำคัญ มาตรการป้องกันและแก้ไขผลกระทบสิ่งแวดล้อม และมาตรการติดตามตรวจสอบผลกระทบสิ่งแวดล้อมโครงการ ดิคอนโด เซ็นทรัล เชียงใหม่ 2 ตั้งอยู่ที่ ถนนเชียงใหม่-ลำปาง ตำบลฟ้าฮ่าม อำเภอเมือง จังหวัดเชียงใหม่ บริษัท พิวรรณา จำกัด (ช่วงก่อสร้าง)

องค์ประกอบทางสิ่งแวดล้อม	ผลกระทบต่อสิ่งแวดล้อมที่สำคัญ	มาตรการป้องกันและแก้ไขผลกระทบสิ่งแวดล้อม	มาตรการติดตามตรวจสอบผลกระทบสิ่งแวดล้อม
	3. ทำให้เกิดฝุ่นละอองฟุ้งกระจาย 4. ทำให้เกิดการสั่นสะเทือน 5. เกิดปัญหาไฟฟ้าตก น้ำประปาไหลน้อย 6. ทำให้เกิดปัญหาการระบายน้ำ 7. การจราจรคับคั่ง/ติดขัด 8. ทำให้เกิดอุบัติเหตุจากการจราจร 9. มีความเสี่ยงในการเกิดอัคคีภัยมากขึ้น 10. ทำให้เกิดความไม่ปลอดภัยในชีวิตและทรัพย์สิน กลุ่มที่ 2 ประชาชนในรัศมี 200 เมตร 1. ทำให้เกิดการกัดเซาะ และพังทลายของดิน 2. ทำให้เกิดเสียงดัง 3. ทำให้เกิดฝุ่นละอองฟุ้งกระจาย 4. ทำให้เกิดการสั่นสะเทือน 5. เกิดปัญหาไฟฟ้าตก น้ำประปาไหลน้อยลง 6. ทำให้เกิดปัญหาด้านการระบายน้ำ 7. ทำให้เกิดปริมาณขยะ/ความสกปรก มากขึ้น	ให้จัดพื้นที่ดำเนินการอยู่ห่างจากอาคารบ้านพักอาศัยโดยรอบให้มากที่สุด โดยตำแหน่งที่เหมาะสมควรอยู่บริเวณกลาง พื้นที่การก่อสร้าง 3. ใช้อุปกรณ์ เครื่องจักรที่ได้รับการบำรุงรักษาอย่างดีเท่านั้น และต้องได้รับการดูแลอย่างสม่ำเสมอในระหว่างการก่อสร้าง 4. ผู้รับเหมาควบคุมคนงานไม่ให้ส่งเสียงดัง 5. เครื่องจักรกลหรือเครื่องยนต์ที่ติดตั้งอยู่กับที่ จะต้องตั้งให้อยู่ห่างไกลจากชุมชนมากที่สุดเท่าที่จะทำได้ 6. ใช้ผ้าใบหรือวัสดุที่คล้ายกันกันอาคาร โดยยึดติดกับผนังนั่งร้าน ด้านนอกให้มีความสูงเท่ากับความสูงของอาคาร ขณะก่อสร้างตลอดแนวอาคาร 7. กำหนดความเร็วยานพาหนะที่ใช้ขนส่งดินและวัสดุก่อสร้างให้มีความเร็วไม่เกิน 30 กิโลเมตร / ชั่วโมง 8. ใช้ผ้าคลุมรถบรรทุกวัสดุก่อสร้าง หิน ททรายเพื่อป้องกันการรบกวนของ วัสดุหรือเศษดินทรายลงบนถนน 9. จัดให้มีเจ้าหน้าที่คอยฉีดพรมน้ำ บริเวณพื้นที่ก่อสร้างที่มีฝุ่นละออง 10. กำหนดให้มีจุดล้างล้อเพื่อทำความสะอาดล้อรถบรรทุกก่อนออกจากพื้นที่โครงการ 11. กำหนดให้มีการขนย้ายเศษวัสดุที่ไม่ใช้แล้ว ออกจากสถานที่ก่อสร้าง	

39/23

บริษัท
พิวรรณา จำกัด

ลงชื่อ.....

(นางสาวพัชริน เขี้ยวแก้ว)

ผู้รับมอบอำนาจลงนาม บริษัท พิวรรณา จำกัด
เมษายน 2558



(นายเรืองเดช วรศรี)

ผู้อำนวยการสิ่งแวดล้อม บริษัท แนชเชอร์ล โซลูชั่น จำกัด
เมษายน 2558

ตารางที่ 1 (ต่อ) ผลกระทบสิ่งแวดล้อมที่สำคัญ มาตรการป้องกันและแก้ไขผลกระทบสิ่งแวดล้อม และมาตรการติดตามตรวจสอบผลกระทบสิ่งแวดล้อมโครงการ ดิคอนโด เซ็นทรัล เชียงใหม่ 2 ตั้งอยู่ที่ ถนนเชียงใหม่-ลำปาง ตำบลฟ้าฮ่าม อำเภอเมือง จังหวัดเชียงใหม่ บริษัท พิวรรณา จำกัด (ช่วงก่อสร้าง)

องค์ประกอบทางสิ่งแวดล้อม	ผลกระทบต่อสิ่งแวดล้อมที่สำคัญ	มาตรการป้องกันและแก้ไขผลกระทบสิ่งแวดล้อม	มาตรการติดตามตรวจสอบผลกระทบสิ่งแวดล้อม
	8. ทำให้เกิดการจลาจลคับคั่ง/ติดขัด 9. ทำให้เกิดอุบัติเหตุจากการจราจร 10. มีความเสี่ยงในการเกิดอัคคีภัยมากขึ้น 11. ทำให้เกิดความไม่ปลอดภัยในชีวิตและทรัพย์สิน กลุ่มที่ 3 ประชาชนในรัศมี 200-1,000 เมตร 1. ทำให้เกิดการกัดเซาะและพังทลายของดิน 2. ทำให้เกิดเสียงดัง 3. เกิดฝุ่นละอองฟุ้งกระจาย 4. เกิดการสั่นสะเทือน 5. ทำให้เกิดปัญหาการระบายน้ำ 6. เกิดการจลาจลคับคั่ง/ติดขัด 7. เกิดความไม่ปลอดภัยในชีวิตและทรัพย์สิน กลุ่มที่ 4 พื้นที่อ่อนไหว 1. ทำให้เกิดการกัดเซาะ และพังทลายของดิน 2. ทำให้เกิดเสียงดัง	อย่างสม่ำเสมอ 12. ไม่ติดเครื่องจักรหรือเครื่องยนต์ทิ้งไว้โดยไม่ใช้งาน 13. ตรวจวัดแรงสั่นสะเทือน การตรวจวัดทุกวันที่มีการทำฐานราก และติดตามประเมินผล ทุกสัปดาห์ หลังจากนั้นตรวจวัดเดือนละ 1 ครั้ง ตลอดระยะเวลาก่อสร้างแรงสั่นสะเทือนจะไม่ส่งผลเสียหาย กับอาคารข้างเคียง 14. ติดตั้งอุปกรณ์เพื่อลดการสั่นสะเทือนตามคำแนะนำของผู้ผลิตเครื่องจักร 15. ดำเนินการตามข้อกำหนดการก่อสร้างของท้องถิ่นอย่างเคร่งครัด 16. จัดให้มีเจ้าหน้าที่ตรวจสอบอาคารข้างเคียงโดยรอบก่อนการเจาะเสาเข็ม พร้อมถ่ายรูปไว้เป็นหลักฐานสำเนาไว้ 2 ชุด ให้เจ้าของบ้านพักที่อาจได้รับผลกระทบ 1 ชุดและเก็บไว้กับเจ้าของโครงการ 1 ชุด รวมถึงสอบถามอาคารข้างเคียงว่า ได้รับผลกระทบด้านแรงสั่นสะเทือนจากการเจาะเสาเข็มของโครงการ หรือไม่ หากพบว่าอาคารข้างเคียงได้รับผลกระทบ และเกิดความเสียหาย โครงการจะต้องหยุดการก่อสร้างโดยทันที เพื่อปรับเปลี่ยนวิธีการทำงานที่ปลอดภัย และเข้าไปแก้ไขซ่อมแซมอาคารข้างเคียงให้อยู่ในสภาพดีดังเดิมโดยทันที 17. เมื่อมีการชำรุดเสียหายของอาคารที่อยู่โดยรอบโครงการ ทางโครงการ	

บริษัท
พิวรรณา จำกัด

ลงชื่อ.....

(นางสาวพัชริน เขี้ยวแก้ว)

ผู้รับมอบอำนาจลงนาม บริษัท พิวรรณา จำกัด

เมษายน 2558



ลงชื่อ.....

(นายเรืองเดช วรศรี)

ผู้อำนวยการสิ่งแวดล้อม บริษัท แนชเชอร์ล โซลูชั่น จำกัด

เมษายน 2558

ตารางที่ 1 (ต่อ) ผลกระทบสิ่งแวดล้อมที่สำคัญ มาตรการป้องกันและแก้ไขผลกระทบสิ่งแวดล้อม และมาตรการติดตามตรวจสอบผลกระทบสิ่งแวดล้อมโครงการ ดิคอนโด เซ็นทรัล เชียงใหม่ 2 ตั้งอยู่ที่ ถนนเชียงใหม่-ลำปาง ตำบลฟ้าฮ่าม อำเภอเมือง จังหวัดเชียงใหม่ บริษัท พิวรรณา จำกัด (ช่วงก่อสร้าง)

องค์ประกอบทางสิ่งแวดล้อม	ผลกระทบต่อสิ่งแวดล้อมที่สำคัญ	มาตรการป้องกันและแก้ไขผลกระทบสิ่งแวดล้อม	มาตรการติดตามตรวจสอบผลกระทบสิ่งแวดล้อม
	3. ทำให้เกิดฝุ่นละอองฟุ้งกระจาย 4. ทำให้เกิดการสั่นสะเทือน 5. ทำให้เกิดปัญหาด้านการระบายน้ำ 6. ทำให้เกิดการจราจรคับคั่ง/ติดขัด 7. มีความเสี่ยงในการเกิดอัคคีภัยมากขึ้น 8. ทำให้เกิดความไม่ปลอดภัยในชีวิตและทรัพย์สิน	ต้องเข้าไปซ่อมแซมแก้ไขทันที 18. ห้ามจอดรถบรรทุกหรือวางวัสดุก่อสร้าง บริเวณด้านหน้าโครงการเพื่อป้องกันการกีดขวางการจราจร 19. ติดตั้งป้ายสัญลักษณ์ต่างๆ เกี่ยวกับการจราจร 20. จัดทำที่จอดรถบรรทุกขนส่งวัสดุก่อสร้างให้อยู่ภายในโครงการ 21. จัดให้มีเจ้าหน้าที่อยู่ประจำทางเข้า-ออกโครงการ เพื่อควบคุมและอำนวยความสะดวก และให้สัญญาณรถเข้า-ออกให้เหมาะสมและสอดคล้องกับสภาพจราจร 22. ในการบรรทุกวัสดุที่ใช้ในการก่อสร้าง ต้องขับรถด้วยความระมัดระวังเป็นพิเศษ โดยเฉพาะจุดที่เข้า-ออก พื้นที่โครงการ 23. ควบคุมไม่ให้มีการบรรทุกน้ำหนักเกินพิกัด และใช้ผ้าใบปิดส่วนที่บรรทุกสิ่งของที่สามารถตกหล่นได้ 24. จัดให้มีวัสดุคลุมบริเวณกองดินเพื่อป้องกันการชะล้างพังทลาย 25. จัดทำแผ่นกันเสียงทำจากกระเบื้องคอนกรีตโยหินแผ่นเรียบหนา 8 มิลลิเมตร สูง 6.0 เมตร โดยรอบพื้นที่โครงการ 26. จัดทำประวัติคนงานก่อสร้างให้รัดกุมไม่รับคนงานไม่มีทะเบียนประวัติเข้าทำงาน	

บริษัท
พิวรรณา
จำกัด

ลงชื่อ.....

(นางสาวพัชริน เชี่ยวแก้ว)

ผู้รับมอบอำนาจลงนาม บริษัท พิวรรณา จำกัด

เมษายน 2558



ลงชื่อ.....

(นายเรืองเดช วรศรี)

ผู้อำนวยการสิ่งแวดล้อม บริษัท แนชเชอร์ล โซลูชั่น จำกัด

เมษายน 2558

ตารางที่ 1 (ต่อ) ผลกระทบสิ่งแวดล้อมที่สำคัญ มาตรการป้องกันและแก้ไขผลกระทบสิ่งแวดล้อม และมาตรการติดตามตรวจสอบผลกระทบสิ่งแวดล้อมโครงการ ดีคอนโด เซ็นทรัล เชียงใหม่ 2 ตั้งอยู่ที่ ถนนเชียงใหม่-ลำปาง ตำบลฟ้าฮ่าม อำเภอเมือง จังหวัดเชียงใหม่ บริษัท พิวรรณา จำกัด (ช่วงก่อสร้าง)

องค์ประกอบทางสิ่งแวดล้อม	ผลกระทบต่อสิ่งแวดล้อมที่สำคัญ	มาตรการป้องกันและแก้ไขผลกระทบสิ่งแวดล้อม	มาตรการติดตามตรวจสอบผลกระทบสิ่งแวดล้อม
		27. จัดให้มีพนักงานรักษาความปลอดภัยดูแลที่พนักงาน 29. กำหนดให้มีกฎระเบียบห้ามคนงานส่งเสียงดังในยามวิกาล 30. จัดให้มีพนักงานรักษาความปลอดภัยตลอด 24 ชั่วโมง 31. เก็บวัสดุที่ติดประกายไฟห่างจากบริเวณที่มีการเชื่อมหรือบริเวณที่มีประกายไฟ 32. ห้ามสูบบุหรี่ในบริเวณที่มีวัตถุไวไฟ 33. จัดให้มีถังดับเพลิงชนิดมือถืออยู่ในบริเวณที่เห็นชัดเจน และสะดวกใช้ 34. จัดให้มีการฝึกอบรมการใช้อุปกรณ์ป้องกันอัคคีภัย 35. จัดทำรางดินกว้างประมาณ 0.5 เมตร รอบพื้นที่ก่อสร้างและ มีปอดักตะกอน ก่อนระบายน้ำออกสู่ภายนอก 36. จัดให้มีคนงานตรวจสอบดูแลรางระบายน้ำของโครงการให้สามารถรวบรวมน้ำฝนให้ไหลมายังลำเหมืองสาธารณะ 37. ออกกฎหมายห้ามคนงานก่อสร้างทิ้งเศษวัสดุจากการก่อสร้างไปอุดดิน ยังท่อระบายน้ำรอบโครงการและสาธารณะ 38. จัดให้มีคนงานหมั่นทำความสะอาดบริเวณหน้างาน เพื่อป้องกัน มิให้เศษดินและวัสดุอุดตันหรือกีดขวางการไหลของน้ำและลำเหมืองสาธารณะ	

บริษัท
พิวรรณา จำกัด

ลงชื่อ.....

(นางสาวพัชริน เขียวแก้ว)

ผู้รับมอบอำนาจลงนาม บริษัท พิวรรณา จำกัด

เมษายน 2558



ลงชื่อ.....

(นายเรืองเดช วรศรี)

ผู้อำนวยการสิ่งแวดล้อม บริษัท แนชเชอร์ล โซลูชั่น จำกัด

เมษายน 2558

ตารางที่ 2 ผลกระทบสิ่งแวดล้อมที่สำคัญ มาตรการป้องกันและแก้ไขผลกระทบสิ่งแวดล้อม และมาตรการติดตามตรวจสอบผลกระทบสิ่งแวดล้อม
โครงการ ดีคอนโด เซ็นทรัล เชียงใหม่ 2 ตั้งอยู่ที่ ถนนเชียงใหม่-ลำปาง ตำบลฟ้าฮ่าม อำเภอเมือง จังหวัดเชียงใหม่ บริษัท พิวรรณา จำกัด (ช่วงดำเนินการ)

องค์ประกอบทางสิ่งแวดล้อม	ผลกระทบต่อสิ่งแวดล้อมที่สำคัญ	มาตรการป้องกันและแก้ไขผลกระทบสิ่งแวดล้อม	มาตรการติดตามตรวจสอบผลกระทบสิ่งแวดล้อม
2. ช่วงดำเนินการ 2.1 ทรัพยากรสิ่งแวดล้อมทางกายภาพ 2.1.1 สภาพภูมิประเทศ	- บริเวณพื้นที่โครงการ จะเปลี่ยนสภาพจากพื้นที่ว่างบางส่วนและบางส่วนมีพืชขึ้นปกคลุม มาเป็นอาคาร คอนกรีตเสริมเหล็ก 8 ชั้น จำนวน 3 อาคาร อาคารคลับเฮาส์ 1 อาคาร และอาคารฟิตเนส 1 อาคาร	1. จัดให้มีพื้นที่สีเขียว 3,369.80 ตารางเมตร (รูปที่ 2) 2. จัดภูมิสถาปัตย์ ดูแลไม้ยืนต้น สนาทหญ้า และไม้พุ่มต่างๆ เพื่อให้มีสภาพแวดล้อมที่เป็นธรรมชาติมากขึ้น	- ดูแลต้นไม้บริเวณพื้นที่สีเขียวในพื้นที่โครงการให้มีสภาพดีอยู่เสมอ
2.1.2 ทรัพยากรดิน	- เมื่อเปิดดำเนินการสภาพพื้นที่จะปกคลุมไปด้วยอาคารทางวิ่งรถ ที่จอดรถ และพื้นที่สีเขียว จึงลดการชะล้างพังทลายของหน้าดิน	1. จัดให้มีพื้นที่สีเขียว 3,369.80 ตารางเมตร 2. จัดให้เจ้าหน้าที่ตัดแต่งกิ่ง ไม้ยืนต้นเป็นประจำอย่างน้อยเดือนละ 2 ครั้ง	- ตรวจสอบการเจริญเติบโตของพรรณไม้ในบริเวณพื้นที่สีเขียวให้มีสภาพดีอยู่เสมอ
2.1.3 สภาพภูมิอากาศและคุณภาพอากาศ	- เกิดจากควันหรือไอของเครื่องยนต์ในรถยนต์ของผู้เข้าพักอาศัยและผู้มาติดต่อ - เกิดจากควันหรือไอของเครื่องยนต์ในรถยนต์ ก่อให้เกิดมลสารที่สำคัญ ซึ่งรวมกับการตรวจวัดในพื้นที่โครงการดังนี้ 1. CO - สภาพปัจจุบัน = 0.90 มก./ลบ.ม. - กิจกรรมการคมนาคมเข้าออกโครงการ = 0.213 มก./ลบ.ม. - รวม CO ทั้งหมด = 1.113 มก./ลบ.ม. - ค่ามาตรฐาน = 34.20 มก./ลบ.ม.	1. ควบคุมความเร็วของรถภายในโครงการ เช่น ป้ายจำกัดความเร็ว และสัญญาณลดความเร็ว เป็นต้น 2. จัดให้มีเจ้าหน้าที่ดูแลรักษาความสะอาดของถนนและลานจอดรถอย่างสม่ำเสมอ 3. จัดให้มีเจ้าหน้าที่อำนวยความสะดวกในการจราจร 4. ติดป้ายห้ามติดเครื่องยนต์ทิ้งไว้บริเวณลานจอดรถยนต์ โดยดับเครื่องยนต์ที่ เมื่อจอดรถแล้ว 5. จัดให้มีพื้นที่สีเขียว 3,369.80 ตารางเมตร	- ตรวจสอบสภาพป้ายจำกัดความเร็ว และสัญญาณลดความเร็วให้อยู่ในสภาพดี - ตรวจสอบพรรณไม้ว่าเจริญเติบโตและมีความสมบูรณ์ สวยงามอยู่เสมอ - ติดตามตรวจสอบคุณภาพอากาศ ค่า TSP, PM10 รายงานผลทุก 3 เดือนตลอดระยะเวลาการก่อสร้าง และค่า CO, NO _x , SO _x , HC ตรวจวัดทุก 3 เดือนสถานที่ตรวจวัด ได้แก่ (ดังรูปที่ 11) - พื้นที่โครงการ

43/123

บริษัท
พิวรรณา จำกัด

ลงชื่อ.....

(นางสาวพัชริน เชี่ยวแก้ว)

ผู้รับมอบอำนาจลงนาม บริษัท พิวรรณา จำกัด

เมษายน 2558



ลงชื่อ.....

(นายเรืองเดช วรศรี)

ผู้จัดการสิ่งแวดล้อม บริษัท เนเชอรัล โซลูชั่น จำกัด

เมษายน 2558

ตารางที่ 2 ผลกระทบสิ่งแวดล้อมที่สำคัญ มาตรการป้องกันและแก้ไขผลกระทบสิ่งแวดล้อม และมาตรการติดตามตรวจสอบผลกระทบสิ่งแวดล้อม
โครงการ ดิคอนโด เซ็นทรัล เชียงใหม่ 2 ตั้งอยู่ที่ ถนนเชียงใหม่-ลำปาง ตำบลฟ้าฮ่าม อำเภอเมือง จังหวัดเชียงใหม่ บริษัท พิวรรณา จำกัด (ช่วงดำเนินการ)

องค์ประกอบทางสิ่งแวดล้อม	ผลกระทบต่อสิ่งแวดล้อมที่สำคัญ	มาตรการป้องกันและแก้ไขผลกระทบสิ่งแวดล้อม	มาตรการติดตามตรวจสอบผลกระทบสิ่งแวดล้อม
	<p>2. NO₂</p> <p>- สภาพปัจจุบัน = 0.0314 มก./ลบ.ม.</p> <p>- กิจกรรมการคมนาคมเข้าออกโครงการ</p> <p>= 0.0077 มก./ลบ.ม.</p> <p>- รวม NO₂ ทั้งหมด = 0.0391 มก./ลบ.ม.</p> <p>- ค่ามาตรฐาน = 0.32 มก./ลบ.ม.</p> <p>3. SO₂</p> <p>- สภาพปัจจุบัน = 0.002 มก./ลบ.ม.</p> <p>- กิจกรรมการคมนาคมเข้าออกโครงการ</p> <p>= 0.0006 มก./ลบ.ม.</p> <p>- รวม SO₂ ทั้งหมด = 0.0026 มก./ลบ.ม.</p> <p>- ค่ามาตรฐาน = 0.78 มก./ลบ.ม.</p> <p>4. HC</p> <p>- สภาพปัจจุบัน = 2.222 มก./ลบ.ม.</p> <p>- กิจกรรมการคมนาคมเข้าออกโครงการ</p> <p>= 0.0401 มก./ลบ.ม.</p> <p>- รวม HC ทั้งหมด = 2.262 มก./ลบ.ม.</p> <p>- ค่ามาตรฐาน = ไม่มีการกำหนดค่ามาตรฐาน</p>		- โรงเรียนเทศบาลวัดกู่คำ

บริษัท
พิวรรณา จำกัด

ลงชื่อ.....

(นางสาวพัชริน เขี้ยวแก้ว)

ผู้รับมอบอำนาจลงนาม บริษัท พิวรรณา จำกัด

เมษายน 2558



(นายเรืองเดช วรศรี)

ผู้อำนวยการสิ่งแวดล้อม บริษัท แนชเชอร์ล โซลูชั่น จำกัด

เมษายน 2558

ตารางที่ 2 ผลกระทบสิ่งแวดล้อมที่สำคัญ มาตรการป้องกันและแก้ไขผลกระทบสิ่งแวดล้อม และมาตรการติดตามตรวจสอบผลกระทบสิ่งแวดล้อม
โครงการ ดีคอนโด เซ็นทรัล เชียงใหม่ 2 ตั้งอยู่ที่ ถนนเชียงใหม่-ลำปาง ตำบลฟ้าฮ่าม อำเภอเมือง จังหวัดเชียงใหม่ บริษัท พิวรรณา จำกัด (ช่วงดำเนินการ)

องค์ประกอบทางสิ่งแวดล้อม	ผลกระทบต่อสิ่งแวดล้อมที่สำคัญ	มาตรการป้องกันและแก้ไขผลกระทบสิ่งแวดล้อม	มาตรการติดตามตรวจสอบผลกระทบสิ่งแวดล้อม
	<p>5. PM10</p> <ul style="list-style-type: none"> - สภาพปัจจุบัน = 0.064 มก./ลบ.ม. - กิจกรรมการคมนาคมเข้าออกโครงการ = 0.000018 มก./ลบ.ม. - รวม PM10 ทั้งหมด = 0.064 มก./ลบ.ม. - ค่ามาตรฐาน = 0.12 มก./ลบ.ม. <p>6. TSP</p> <ul style="list-style-type: none"> - สภาพปัจจุบัน = 0.141 มก./ลบ.ม. - กิจกรรมการคมนาคมเข้าออกโครงการ = 0.00035 มก./ลบ.ม. - รวม TSP ทั้งหมด = 0.1414 มก./ลบ.ม. - ค่ามาตรฐาน = 0.33 มก./ลบ.ม. 		
2.1.4 เสียง	- ระดับเสียงที่เกิดขึ้นในโครงการจะมีระดับไม่สูงนักโดยเกิดจากยานพาหนะเข้า-ออกโครงการ และระดับเสียงปกติในชีวิตประจำวัน	<p>1.จัดให้มีเจ้าหน้าที่รักษาความปลอดภัย ควบคุมความเร็วของการใช้รถในบริเวณพื้นที่โครงการ เช่น ติดป้ายจำกัดความเร็วและสัญญาณ เพื่อลดความเร็วและระดับเสียงที่เกิดจากการสัญจรของรถยนต์ให้ลดลง</p> <p>2.กำหนดกฎระเบียบการห้ามส่งเสียงดังในยามวิกาล</p>	

บริษัท
พิวรรณา จำกัด

ลงชื่อ.....

(นางสาวพัชริน เขี้ยวแก้ว)

ผู้รับมอบอำนาจลงนาม บริษัท พิวรรณา จำกัด

เมษายน 2558



ลงชื่อ.....

(นายเรืองเดช วรศรี)

ผู้อำนวยการสิ่งแวดล้อม บริษัท แนชเชอร์ล โซลูชั่น จำกัด

เมษายน 2558

ตารางที่ 2 ผลกระทบสิ่งแวดล้อมที่สำคัญ มาตรการป้องกันและแก้ไขผลกระทบสิ่งแวดล้อม และมาตรการติดตามตรวจสอบผลกระทบสิ่งแวดล้อม
โครงการ ดีคอนโด เซ็นทรัล เชียงใหม่ 2 ตั้งอยู่ที่ ถนนเชียงใหม่-ลำปาง ตำบลฟ้าฮ่าม อำเภอเมือง จังหวัดเชียงใหม่ บริษัท พิวรรณา จำกัด (ช่วงดำเนินการ)

องค์ประกอบทางสิ่งแวดล้อม	ผลกระทบต่อสิ่งแวดล้อมที่สำคัญ	มาตรการป้องกันและแก้ไขผลกระทบสิ่งแวดล้อม	มาตรการติดตามตรวจสอบผลกระทบสิ่งแวดล้อม
2.1.5 ความสั่นสะเทือน	- แรงสั่นสะเทือนที่เกิดขึ้นจากการสัญจรของผู้ที่พักอาศัยในโครงการ ผู้พักอาศัยจะเกิดความปลอดภัยจากความมั่นคงแข็งแรงของโครงสร้างอาคาร เนื่องจากมีการออกแบบโครงสร้างอาคารให้สามารถรองรับน้ำหนักเป็นไปตามหลักวิศวกรรมโยธา นอกจากนี้ยังคำนวณโครงสร้างอาคารให้สามารถรองรับการเกิดแผ่นดินไหวได้ด้วย ดังนั้นคาดว่าผลกระทบที่เกิดขึ้นจะเกิดขึ้นในระดับต่ำ	- จัดให้มีเจ้าหน้าที่รักษาความปลอดภัย ควบคุมความเร็วของการใช้รถในบริเวณพื้นที่โครงการ เช่น ติดป้ายจำกัดความเร็วเพื่อลดความเร็วและระดับเสียงที่เกิดจากการสัญจรของรถยนต์ให้ลดลง	
2.1.6 การเกิดแผ่นดินไหว	- โครงการตั้งอยู่ในบริเวณเขต 2ก มีระดับความรุนแรงของเหตุแผ่นดินไหว 3-4 เมอร์คัลลี สภาพของแผ่นดินไหว คือ ผู้อยู่บนอาคารรู้สึกว่ามีแผ่นดินไหว (มีความเสี่ยงน้อย แต่อาจมีความเสียหายบ้าง) อย่างไรก็ตาม โครงการได้จัดเตรียมมาตรการป้องกันและแก้ไขผลกระทบดังกล่าว	โครงการได้จัดเตรียมมาตรการป้องกันและแก้ไขผลกระทบสิ่งแวดล้อมดังนี้ ก่อนการเกิดแผ่นดินไหว 1) เตรียมไฟฉายพร้อมถ่านไฟฉาย และกระเป๋ายาเตรียมไว้ในสำนักงานโครงการฯ และให้ผู้พักอาศัยทราบว่ายู่ที่ไหน 2) เตรียมบุคลากรที่มีความรู้ในการปฐมพยาบาลเบื้องต้น 3) มีแผนป้ายแสดงตำแหน่งของวาล์วปิดน้ำ วาล์วปิดก๊าซ สะพานไฟฟ้า สำหรับตัดกระแสไฟฟ้าไว้ที่ห้องสำนักงาน 4) มีป้ายเตือนห้ามวางสิ่งของหนักบนชั้น หรือหิ้งสูง ๆ เมื่อแผ่นดินไหวอาจตกลงมาเป็นอันตรายได้ 5) กำหนดจุดนัดหมาย ในกรณีที่ต้องพลัดพรากจากกัน เพื่อมา	

บริษัท
พิวรรณา จำกัด

ลงชื่อ.....

(นางสาวพัชริน เขี้ยวแก้ว)

ผู้รับมอบอำนาจลงนาม บริษัท พิวรรณา จำกัด

เมษายน 2558



(นายเรืองเดช วรรณศรี)

ผู้อำนวยการสิ่งแวดล้อม บริษัท แนชเชอร์ล โซลูชั่น จำกัด

เมษายน 2558

ตารางที่ 2 ผลกระทบสิ่งแวดล้อมที่สำคัญ มาตรการป้องกันและแก้ไขผลกระทบสิ่งแวดล้อม และมาตรการติดตามตรวจสอบผลกระทบสิ่งแวดล้อม
โครงการ ดิคอนโด เซ็นทรัล เชียงใหม่ 2 ตั้งอยู่ที่ ถนนเชียงใหม่-ลำปาง ตำบลฟ้าฮ่าม อำเภอเมือง จังหวัดเชียงใหม่ บริษัท พิวรรณา จำกัด (ช่วงดำเนินการ)

องค์ประกอบทางสิ่งแวดล้อม	ผลกระทบต่อสิ่งแวดล้อมที่สำคัญ	มาตรการป้องกันและแก้ไขผลกระทบสิ่งแวดล้อม	มาตรการติดตามตรวจสอบผลกระทบสิ่งแวดล้อม
		<p>รวมกันอีกครั้ง ในภายหลัง ซึ่งเป็นจุดรวมพลของโครงการฯ ระหว่างเกิดแผ่นดินไหว</p> <p>1) พยายามควบคุมสติอยู่อย่างสงบ ถ้าอยู่ในอาคารก็ให้อยู่ในอาคาร ถ้าอยู่นอกอาคารก็ให้อยู่นอกอาคาร เพื่อป้องกันการได้รับบาดเจ็บเพราะวิ่งเข้า-ออก โดยถ้าอยู่ในอาคารให้อยู่ในห้องอบอยู่ในส่วนที่มีโครงสร้างแข็งแรง ที่สามารถรับน้ำหนักได้มาก และให้อยู่ห่างจากประตู ระเบียง และหน้าต่าง</p> <p>2) ห้ามใช้ เทียน ไม้ขีดไฟ หรือสิ่งทำให้เกิดเปลวหรือประกายไฟ เพราะอาจมีแก๊สรั่วอยู่บริเวณนั้น</p> <p>หลังเกิดแผ่นดินไหว</p> <p>1) รีบออกจากอาคารที่เสียหายทันที เพราะหากเกิดแผ่นดินไหวตามมา อาคารอาจพังทลายได้</p> <p>2) ให้พยายามไต่ลงเท้าหุ้มสันเสมอ เพราะอาจมีเศษแก้ว หรือวัสดุแหลมคมอื่น ๆ และสิ่งหักพังแทงหรือขาดได้</p> <p>3) ตรวจสอบสายไฟ ท่อน้ำ ท่อแก๊ส ถ้าแก๊สรั่วให้ปิดวาล์วแก๊ส ยกสะพานไฟ อย่าจุดไม้ขีดไฟ หรือก่อไฟจนกว่าจะแน่ใจว่าไม่มีแก๊สรั่ว</p> <p>4) ตรวจสอบว่า แก๊สรั่ว ด้วยการดมกลิ่นเท่านั้น ถ้าได้กลิ่นให้</p>	

ผู้ทำ
พิวรรณา จำกัด

ลงชื่อ.....

(นางสาวพัชริน เขียวแก้ว)

ผู้รับมอบอำนาจลงนาม บริษัท พิวรรณา จำกัด

เมษายน 2558



(นายเรืองเดช วรศรี)

ผู้อำนวยการสิ่งแวดล้อม บริษัท แนชเชอร์ล โซลูชั่น จำกัด

เมษายน 2558

ตารางที่ 2 ผลกระทบสิ่งแวดล้อมที่สำคัญ มาตรการป้องกันและแก้ไขผลกระทบสิ่งแวดล้อม และมาตรการติดตามตรวจสอบผลกระทบสิ่งแวดล้อม
โครงการ ดีคอนโด เซ็นทรัล เชียงใหม่ 2 ตั้งอยู่ที่ ถนนเชียงใหม่-ลำปาง ตำบลฟ้าฮ่าม อำเภอเมือง จังหวัดเชียงใหม่ บริษัท พิวรรณา จำกัด (ช่วงดำเนินการ)

องค์ประกอบทางสิ่งแวดล้อม	ผลกระทบต่อสิ่งแวดล้อมที่สำคัญ	มาตรการป้องกันและแก้ไขผลกระทบสิ่งแวดล้อม	มาตรการติดตามตรวจสอบผลกระทบสิ่งแวดล้อม
		เปิดประตูหน้าต่างทุกบาน 5) สำรวจดูความเสียหายของท่อลั่ว้ม และท่อน้ำทิ้งก่อนใช้ 6) กันเขตหรือไม่อนุญาตให้เข้าไปในเขตที่มีความเสียหายสูง	
2.1.6 คุณภาพน้ำ	- จากการสำรวจภาคสนามและจากเอกสารที่ดิน ปรากฏว่ามีลำรางสาธารณะ(ลำเหมือง) ไหลผ่าน ซึ่งสภาพในปัจจุบันไม่มีสภาพเป็นทางน้ำแล้ว จึงไม่มีพืชหรือสัตว์น้ำที่มีคุณค่าทางนิเวศวิทยาแต่อย่างใด	1. โครงการออกแบบให้มีระบบบำบัดน้ำเสียจำนวน 7 ชุด เป็นระบบ Activated Sludge จำนวน 6 ชุด ขนาดรองรับ 60 ลบ.ม./วัน จำนวน 1 ชุด ขนาดรองรับ 70 ลบ.ม./วัน จำนวน 3 ชุด และขนาดรองรับ 80 ลบ.ม./วัน จำนวน 2 ชุด และเป็นถังบำบัดน้ำเสียสำเร็จรูปแบบชีวภาพ โดยอาศัยระบบบำบัดแบบเกรอะ-กรอง แบบเติมอากาศ(Septic anaerobic & Aerobic filter) ขนาดรองรับ 1 ลบ.ม./วัน จำนวน 1 ชุด 2. ตรวจสอบระบบท่อรวบรวมน้ำเสียและระบบบำบัดน้ำเสียให้มีสภาพที่ใช้งานได้อย่างสม่ำเสมอ 3. สูบกากตะกอนจากบ่อเกรอะเป็นประจำปีละ 1 ครั้ง 4. ตักกากตะกอนไขมันใสภาชนะเพื่อฝังแห้งก่อนนำไปทิ้งรวมกับขยะแห้งต่อไป	1. ตรวจสอบประสิทธิภาพและสภาพการทำงานทั่วไปของระบบบำบัดน้ำเสีย เดือนละ 1 ครั้ง ตามกฎกระทรวง กำหนดหลักเกณฑ์ วิธีการ และแบบการเก็บสถิติ และข้อมูลการจัดทำบันทึกรายละเอียด ฯ พ.ศ. 2555 ทุกวัน ตลอดระยะเวลาดำเนินการ ตามแบบ ทส 1 และรายงานผลทุกเดือนตามแบบ ทส 2 ตลอดระยะเวลาการเปิดดำเนินการ โดยมีดัชนีที่ตรวจวัดดังนี้ - pH (ความเป็นกรด-ด่าง) - BOD (ค่าบีโอดี) - Fat, Oil & Grease (ไขมันและน้ำมัน) - ค่าตะกอนหนัก (settleable solids)

บริษัท
พิวรรณา จำกัด

ลงชื่อ.....

(นางสาวพัชริน เชื้อแก้ว)

ผู้รับมอบอำนาจลงนาม บริษัท พิวรรณา จำกัด

เมษายน 2558



(นายเรืองเดช วรศรี)

ผู้อำนวยการสิ่งแวดล้อม บริษัท แนชเชอร์ล โซลูชั่น จำกัด

เมษายน 2558

ตารางที่ 2 ผลกระทบสิ่งแวดล้อมที่สำคัญ มาตรการป้องกันและแก้ไขผลกระทบสิ่งแวดล้อม และมาตรการติดตามตรวจสอบผลกระทบสิ่งแวดล้อม
โครงการ ดิคอนโด เซ็นทรัล เชียงใหม่ 2 ตั้งอยู่ที่ ถนนเชียงใหม่-ลำปาง ตำบลฟ้าฮ่าม อำเภอเมือง จังหวัดเชียงใหม่ บริษัท พิวรรณา จำกัด (ช่วงดำเนินการ)

องค์ประกอบทางสิ่งแวดล้อม	ผลกระทบต่อสิ่งแวดล้อมที่สำคัญ	มาตรการป้องกันและแก้ไขผลกระทบสิ่งแวดล้อม	มาตรการติดตามตรวจสอบผลกระทบสิ่งแวดล้อม
			<ul style="list-style-type: none"> - SS (ปริมาณของสารแขวนลอย) - TDS - TKN - Sulfide - Fecal Coli form Bacteria <p>2. ตรวจสอบบ่อเก็บตะกอน ที่ระบายน้ำรอบโครงการ บ่อดักขยะ และจุดเชื่อมต่อของโครงการเดือนละ 1 ครั้ง ตลอดระยะเวลาการเปิดดำเนินการ</p>
2.2 ทรัพยากรชีวภาพ 2.2.1 นิเวศวิทยานก	- จากการสำรวจสภาพพื้นที่ปัจจุบัน พบว่า พื้นที่โครงการตั้งอยู่ในเขตเทศบาลตำบลฟ้าฮ่าม ซึ่งความเจริญของเมืองเชียงใหม่ได้แผ่ขยายออกไปรอบๆ โดยมีการก่อสร้างอาคารพาณิชย์ ศูนย์การค้า และที่ดินจัดสรร เป็นเขตธุรกิจและพาณิชยกรรมที่สำคัญ จากการสำรวจสภาพพื้นที่ปัจจุบันพบว่า ในบริเวณพื้นที่โครงการและใกล้เคียงไม่มีสภาพธรรมชาติทางด้านนิเวศวิทยานกมากนัก เนื่องจากพื้นที่ได้เปลี่ยนเป็นย่านพักอาศัยและประกอบพาณิชยกรรม ประกอบกับลักษณะการใช้		

บริษัท
พิวรรณา
จำกัด

ลงชื่อ.....

(นางสาวพัชริน เขียวแก้ว)

ผู้รับมอบอำนาจลงนาม บริษัท พิวรรณา จำกัด

เมษายน 2558



(นายเรืองเดช วรศรี)

ผู้อำนวยการสิ่งแวดล้อม บริษัท แนซเซอร์ล โซลูชั่น จำกัด

เมษายน 2558

ตารางที่ 2 ผลกระทบสิ่งแวดล้อมที่สำคัญ มาตรการป้องกันและแก้ไขผลกระทบสิ่งแวดล้อม และมาตรการติดตามตรวจสอบผลกระทบสิ่งแวดล้อม
โครงการ ดีคอนโด เซ็นทรัล เชียงใหม่ 2 ตั้งอยู่ที่ ถนนเชียงใหม่-ลำปาง ตำบลฟ้าฮ่าม อำเภอเมือง จังหวัดเชียงใหม่ บริษัท พิวรรณา จำกัด (ช่วงดำเนินการ)

องค์ประกอบทางสิ่งแวดล้อม	ผลกระทบต่อสิ่งแวดล้อมที่สำคัญ	มาตรการป้องกันและแก้ไขผลกระทบสิ่งแวดล้อม	มาตรการติดตามตรวจสอบผลกระทบสิ่งแวดล้อม
2.2.2 นิเวศวิทยาในน้ำ	<p>ประโยชน์ที่ดิน ส่วนใหญ่เป็นอาคารสูง และอาคารพาณิชย์ สภาพที่ตั้งโครงการปัจจุบันเป็นที่ว่างรอการพัฒนา</p> <p>- จากการสำรวจภาคสนามและจากเอกสารที่ดิน ปรากฏว่ามีลำรางสาธารณะ(ลำเหมือง) ไหลผ่าน ซึ่งสภาพในปัจจุบันไม่มีสภาพเป็นทางน้ำแล้ว จึงไม่มีพืชหรือสัตว์น้ำที่มีคุณค่าทางนิเวศวิทยาแต่อย่างใด</p>	<p>1. โครงการออกแบบให้มีระบบบำบัดน้ำเสียจำนวน 7 ชุด เป็นระบบ Activated Sludge จำนวน 6 ชุด ขนาดรองรับ 60 ลบ.ม./วัน จำนวน 1 ชุด ขนาดรองรับ 70 ลบ.ม./วัน จำนวน 3 ชุด และขนาดรองรับ 80 ลบ.ม./วัน จำนวน 2 ชุด และเป็นถังบำบัดน้ำเสียสำเร็จรูปแบบชีวภาพโดยอาศัยระบบบำบัดแบบเกราะ-กรอง แบบเดิมอากาศ (Septic anaerobic & Aerobic filter) ขนาดรองรับ 1 ลบ.ม./วัน จำนวน 1 ชุด</p> <p>2. กำหนดให้มีเจ้าหน้าที่คอยดักไขมันและน้ำมันออกจากถังดักไขมัน ลงในภาชนะ เป็นประจำทุกสัปดาห์ เพื่อตักน้ำมันและไขมันให้แห้งก่อนรวบรวมไปทิ้งยังห้องพักขยะแห้ง</p> <p>3. จัดให้มีระบบกำจัดก๊าซมีเทนเป็นหลุมดินทราย ใบริเวณพื้นที่สีเขียวของโครงการ เป็นหลุมปฏิกริยามีเทนออกซิเดชัน (methane oxidation) โดยใช้แบคทีเรีย methanotrophs ที่เกิดขึ้นได้ตามธรรมชาติในพื้นที่ดินและอยู่ในภาวะใช้ออกซิเจนด้วยอัตราส่วนออกซิเจนต่อมีเทนที่ใช้อยู่สลายโดยน้ำหนัก</p>	<p>1. ตรวจสอบประสิทธิภาพและสภาพการทำงานทั่วไปของระบบบำบัดน้ำเสีย เดือนละ 1 ครั้ง ตามกฎกระทรวง กำหนดหลักเกณฑ์ วิธีการ และแบบการเก็บสถิติ และข้อมูลการจัดทำบันทึกรายละเอียด ฯ พ.ศ. 2555 ตลอดระยะเวลาการเปิดดำเนินการ โดยมีดัชนีที่ตรวจวัดดังนี้</p> <ul style="list-style-type: none"> - pH (ความเป็นกรด-ด่าง) - BOD (ค่าบีโอดี) - Fat, Oil & Grease (ไขมันและน้ำมัน) - ค่าตะกอนหนัก (settleable solids) - SS (ปริมาณของสารแขวนลอย) - TDS - TKN - Sulfide

บริษัท
พิวรรณา จำกัด

ลงชื่อ.....

(นางสาวพัชริน เขี้ยวแก้ว)

ผู้รับมอบอำนาจลงนาม บริษัท พิวรรณา จำกัด

เมษายน 2558



(นายเรืองเดช วรศรี)

ผู้รับมอบอำนาจสิ่งแวดล้อม บริษัท แนนเซอร์ล โซลูชั่น จำกัด

เมษายน 2558

ตารางที่ 2 ผลกระทบสิ่งแวดล้อมที่สำคัญ มาตรการป้องกันและแก้ไขผลกระทบสิ่งแวดล้อม และมาตรการติดตามตรวจสอบผลกระทบสิ่งแวดล้อม
โครงการ ดิคอนโด เซ็นทรัล เชียงใหม่ 2 ตั้งอยู่ที่ ถนนเชียงใหม่-ลำปาง ตำบลฟ้าฮ่าม อำเภอเมือง จังหวัดเชียงใหม่ บริษัท พิวรรณา จำกัด (ช่วงดำเนินการ)

องค์ประกอบทางสิ่งแวดล้อม	ผลกระทบต่อสิ่งแวดล้อมที่สำคัญ	มาตรการป้องกันและแก้ไขผลกระทบสิ่งแวดล้อม	มาตรการติดตามตรวจสอบผลกระทบสิ่งแวดล้อม
		4. จัดให้มีการกำจัดละอองแขวนลอย (Aerosol) โดยถัง FILTER SCRUBBER 5. โครงการจึงได้จัดให้มีบ่อป้อม (Polishing Pond) จำนวน 2 บ่อ ติดตั้งไว้บริเวณข้างบ่อหนองน้ำทั้ง 2 แห่ง เป็นบ่อคอนกรีตเสริมเหล็ก ฝาปิดเป็นตะแกรงเหล็ก	- Fecal Coli form Bacteria 2. ตรวจสอบบ่อเก็บตะกอน ท่อระบายน้ำรอบโครงการ บ่อดักขยะ และจุดเชื่อมต่อของโครงการเดือนละ 1 ครั้ง ตลอดระยะเวลาการเปิดดำเนินการ
2.3 ผลกระทบคุณค่าการใช้ประโยชน์ของมนุษย์ 2.3.1 น้ำใช้	- โครงการมีปริมาณการใช้น้ำเมื่อเปิดดำเนินการประมาณ 481.55 ลบ.ม./วัน โดยใช้น้ำจากการประปาส่วนภูมิภาคสาขาเชียงใหม่ ซึ่งมีความสามารถในการจ่ายน้ำประปาให้กับโครงการได้อย่างเพียงพอ	1. จัดให้มีถังเก็บน้ำใต้ดินจำนวน 2 ถัง/อาคาร รวมทั้งหมด 6 ถัง รวมปริมาณน้ำสำรองใต้ดินของโครงการทั้งหมด 396.80 ลบ.ม. ควบคุมการทำงานของเครื่องสูบน้ำที่จะจ่ายไปยังถังเก็บน้ำชั้นดาดฟ้า และรักษาระดับน้ำในถังเก็บน้ำให้เป็นส่วนๆ ด้วย ลูกลอยและอิเล็กทรอนิกส์ (รูปที่ 3) 2. ถังเก็บน้ำชั้นดาดฟ้า: อยู่บนชั้นดาดฟ้าของอาคาร A, อาคาร B และอาคาร C สำหรับอาคาร A และอาคาร C มีถังเก็บน้ำชั้นดาดฟ้าจำนวน 2 ถัง/อาคาร มีความจุ 34.43 ลบ.ม. จำนวน 1 ถัง/อาคาร และมีความจุ 28.31 ลบ.ม. จำนวน 1 ถัง/อาคาร และอาคาร B มีถังเก็บน้ำชั้นดาดฟ้า จำนวน 2 ถัง มีความจุ 32.19 ลบ.ม. จำนวน 1 ถัง และมีความจุ 40.50 ลบ.ม. จำนวน 1 ถัง รวมปริมาตรถังเก็บน้ำชั้นดาดฟ้าของทั้ง 3 อาคาร เท่ากับ 198.17 ลูกบาศก์เมตร	- ตรวจสอบรอยรั่วซึมของระบบท่อส่งน้ำ และระบบจ่ายน้ำประปา หากพบว่าชำรุดให้รีบดำเนินการแก้ไขโดยทันที

51/123

บริษัท
พิวรรณา จำกัด

ลงชื่อ.....

(นางสาวพัชริน เขี้ยวแก้ว)

ผู้รับมอบอำนาจลงนาม บริษัท พิวรรณา จำกัด

เมษายน 2558



(นายเรืองเดช วรศรี)

ผู้อำนวยการสิ่งแวดล้อม บริษัท แนซเซอร์ล โซลูชั่น จำกัด

เมษายน 2558

ตารางที่ 2 ผลกระทบสิ่งแวดล้อมที่สำคัญ มาตรการป้องกันและแก้ไขผลกระทบสิ่งแวดล้อม และมาตรการติดตามตรวจสอบผลกระทบสิ่งแวดล้อม
โครงการ ดีคอนโด เซ็นทรัล เชียงใหม่ 2 ตั้งอยู่ที่ ถนนเชียงใหม่-ลำปาง ตำบลฟ้าฮ่าม อำเภอเมือง จังหวัดเชียงใหม่ บริษัท พิวรรณา จำกัด (ช่วงดำเนินการ)

องค์ประกอบทางสิ่งแวดล้อม	ผลกระทบต่อสิ่งแวดล้อมที่สำคัญ	มาตรการป้องกันและแก้ไขผลกระทบสิ่งแวดล้อม	มาตรการติดตามตรวจสอบผลกระทบสิ่งแวดล้อม
		3. ติดป้ายรณรงค์ให้ผู้พักอาศัย ใช้น้ำอย่างประหยัด 4. ห้ามสูบน้ำจากท่อส่งน้ำของการประปาส่วนภูมิภาคสาขาเชียงใหม่ 5. ตรวจสอบโครงสร้างถังเก็บน้ำใต้ดินให้มีความมั่นคงแข็งแรง ไม่มีรอยร้าวและรอยรั่ว ที่จะทำให้เกิดการปนเปื้อนของน้ำภายนอกเข้าสู่ถังเก็บน้ำ 6. ฝาปิดถังเก็บน้ำใต้ดินจะต้องมีฝาปิดมิดชิด เพื่อป้องกันการปนเปื้อนของน้ำภายนอกเข้าสู่ถังเก็บน้ำทางฝาปิด 7. ตรวจสอบลักษณะทางกายภาพของน้ำประปาเป็นประจำในเรื่องของสี กลิ่น และรสชาติต่างๆ ที่ตกหล่นไปในถังเก็บน้ำ 8. เก็บตัวอย่างน้ำในถังเก็บน้ำใต้ดินมาวิเคราะห์หาเชื้อ E coli ทุก 3 เดือน เพื่อตรวจสอบการปนเปื้อนของน้ำจากภายนอกถัง 9. ล้างทำความสะอาดถังเก็บน้ำทุก 6 เดือน / ครั้ง โดยประชาสัมพันธ์แจ้งกำหนด วัน เวลา และช่วงเวลาทำการล้างให้ผู้พักอาศัยทราบล่วงหน้าก่อนทำความสะอาด 10. ตรวจสอบดูแลระบบจ่ายน้ำและระบบเส้นท่อประปาให้อยู่ในสภาพดีอยู่เสมอ หากพบว่ามีชำรุดให้รีบดำเนินการแก้ไขทันที	

52/123

บริษัท
พิวรรณา จำกัด

ลงชื่อ.....

(นางสาวพัชริน เขี้ยวแก้ว)

ผู้รับมอบอำนาจลงนาม บริษัท พิวรรณา จำกัด

เมษายน 2558



(นายเรืองเดช วรศรี)

ผู้อำนวยการสิ่งแวดล้อม บริษัท แนซเซอร์ล โซลูชั่น จำกัด

เมษายน 2558

ตารางที่ 2 ผลกระทบสิ่งแวดล้อมที่สำคัญ มาตรการป้องกันและแก้ไขผลกระทบสิ่งแวดล้อม และมาตรการติดตามตรวจสอบผลกระทบสิ่งแวดล้อม
โครงการ ดิคอนโด เซ็นทรัล เชียงใหม่ 2 ตั้งอยู่ที่ ถนนเชียงใหม่-ลำปาง ตำบลฟ้าฮ่าม อำเภอเมือง จังหวัดเชียงใหม่ บริษัท พิวรรณา จำกัด (ช่วงดำเนินการ)

องค์ประกอบทางสิ่งแวดล้อม	ผลกระทบต่อสิ่งแวดล้อมที่สำคัญ	มาตรการป้องกันและแก้ไขผลกระทบสิ่งแวดล้อม	มาตรการติดตามตรวจสอบผลกระทบสิ่งแวดล้อม
2.3.2 การบำบัดน้ำเสีย	<p>- เมื่อเปิดดำเนินการจะมีน้ำเสียเกิดขึ้นจากกิจกรรมการพักอาศัย สำนักงาน ประมาณวันละ 392.20 ลบ.ม./วัน โดยต้องมีการบำบัดให้อยู่ในค่ามาตรฐานก่อนระบายออกสู่ลำรางสาธารณะ</p> <p>- การจัดการระบบบำบัดน้ำเสียที่ไม่เป็นไปตามเกณฑ์การออกแบบ อาจเป็นสาเหตุให้แมลงวัน หนู แมลงสาบ เข้าไปเพาะพันธุ์ ซึ่งเป็นพาหะนำโรคติดต่อแพร่สู่ผู้อาศัยในโครงการได้</p> <p>- ในขั้นตอนการบำบัดน้ำเสีย อาจมีการหมักโดยไม่ใช้ออกซิเจนทำให้เกิดก๊าซมีเทนได้ ซึ่งอาจจะส่งผลกระทบต่อภาวะภูมิอากาศได้</p>	<p>1. โครงการออกแบบให้มีระบบบำบัดน้ำเสียจำนวน 7 ชุด เป็นระบบ Activated Sludge จำนวน 6 ชุด ขนาดรองรับ 60 ลบ.ม./วัน จำนวน 1 ชุด ขนาดรองรับ 70 ลบ.ม./วัน จำนวน 3 ชุด และขนาดรองรับ 80 ลบ.ม./วัน จำนวน 2 ชุด และเป็นถังบำบัดน้ำเสียสำเร็จรูปแบบชีวภาพ โดยอาศัยระบบบำบัดแบบเกรอะ-กรอง แบบเติมอากาศ (Septic anaerobic & Aerobic filter) ขนาดรองรับ 1 ลบ.ม./วัน จำนวน 1 ชุด</p> <p>2. ตรวจสอบระบบท่อรวบรวมน้ำเสียและระบบบำบัดน้ำเสียให้มีสภาพที่ใช้งานได้อย่างสม่ำเสมอ</p> <p>3. สูบกากตะกอนจากบ่อเกรอะเป็นประจำทุก 6 เดือน ตักกากตะกอนไขมันใส่ภาชนะเพื่อฝังให้แห้งก่อนนำไปทิ้งรวมกับมูลฝอยแห้งต่อไป</p>	<p>1. ตรวจสอบประสิทธิภาพและสภาพการทำงานทั่วไปของระบบบำบัดน้ำเสีย เดือนละ 1 ครั้ง ตามกฎกระทรวง กำหนดหลักเกณฑ์ วิธีการ และแบบการเก็บสถิติ และข้อมูลการจัดทำบันทึกรายละเอียด ฯ พ.ศ. 2555 ตลอดระยะเวลาการเปิดดำเนินการ โดยมีดัชนีที่ตรวจวัดดังนี้</p> <ul style="list-style-type: none"> - pH (ความเป็นกรด-ด่าง) - BOD (ค่าบีโอดี) - Fat, Oil & Grease (ไขมันและน้ำมัน) - ค่าตะกอนหนัก (settleable solids) - SS (ปริมาณของสารแขวนลอย) - TDS - TKN - Sulfide - Fecal Coli form Bacteria <p>2. ตรวจสอบบ่อเก็บตะกอน ท่อระบายน้ำรอบโครงการ บ่อดักขยะ และจุดเชื่อมต่อ</p>

บริษัท
พิวรรณา จำกัด

ลงชื่อ.....

(นางสาวพัชริน เชี่ยวแก้ว)

ผู้รับมอบอำนาจลงนาม บริษัท พิวรรณา จำกัด

เมษายน 2558



(นายเรืองเดช วรศรี)

ผู้อำนวยการสิ่งแวดล้อม บริษัท แนชเชอร์ล โซลูชั่น จำกัด

เมษายน 2558

ตารางที่ 2 ผลกระทบสิ่งแวดล้อมที่สำคัญ มาตรการป้องกันและแก้ไขผลกระทบสิ่งแวดล้อม และมาตรการติดตามตรวจสอบผลกระทบสิ่งแวดล้อม
โครงการ ดิคอนโด เซ็นทรัล เชียงใหม่ 2 ตั้งอยู่ที่ ถนนเชียงใหม่-ลำปาง ตำบลฟ้าฮ่าม อำเภอเมือง จังหวัดเชียงใหม่ บริษัท พิวรรณา จำกัด (ช่วงดำเนินการ)

องค์ประกอบทางสิ่งแวดล้อม	ผลกระทบต่อสิ่งแวดล้อมที่สำคัญ	มาตรการป้องกันและแก้ไขผลกระทบสิ่งแวดล้อม	มาตรการติดตามตรวจสอบผลกระทบสิ่งแวดล้อม
			ท่อของโครงการเดือนละ 1 ครั้ง ตลอดระยะเวลาการเปิดดำเนินการ
2.3.3 การระบายน้ำและการป้องกันน้ำท่วม	<p>- เมื่อในระยะดำเนินโครงการ สภาพพื้นผิวของการปกคลุมดินจะถูกเปลี่ยนจากพื้นที่ที่ปรับถมแล้วรอการพัฒนา มาเป็นอาคารขนาดใหญ่ 8 ชั้น 3 อาคาร พร้อมพื้นที่จอดรถ และพื้นที่สีเขียว ทำให้อัตราการระบายน้ำมีการเปลี่ยนแปลงไปจากเดิม ทำให้น้ำฝนซึมเข้าดินน้อยลงไปจากเดิม มีน้ำฝนไหลล้นออกมากขึ้นก่อนมีโครงการอาจเกิดผลกระทบทำให้น้ำท่วมได้</p> <p>- จากการคาดการณ์ปริมาณน้ำทิ้ง จะเห็นว่าหลังพัฒนาโครงการแล้วและเมื่อมีฝนตก โครงการต้องชะลอน้ำฝนไว้ โดยส่วนที่ 1 (ฝั่งอาคาร A และอาคาร B) ชะลอไว้ 55.285 ลูกบาศก์เมตร และส่วนที่ 2 (ฝั่งอาคาร C) ชะลอไว้ 30.00 ลูกบาศก์เมตร</p>	<p>1. จัดให้มีการท่อน้ำในบ่อท่อน้ำเพื่อชะลอน้ำฝนไว้ในโครงการ 85.285 ลูกบาศก์เมตร (รูปที่ 4)</p> <p>2. รณรงค์ให้ใช้น้ำอย่างประหยัด เพื่อลดการระบายน้ำทิ้งลงสู่ลำเหมืองสาธารณะ</p>	<p>- ตรวจสอบบ่อท่อน้ำ ท่อระบายน้ำรอบโครงการและบ่อดักขยะ บริเวณจุดที่เชื่อมท่อของโครงการกับลำเหมืองสาธารณะ</p>
2.3.4 การจัดการขยะมูลฝอย	1) คุณภาพน้ำในสระว่ายน้ำไม่สะอาดอาจก่อให้เกิดโรคติดต่อได้	<p>1. สร้างด้วยคอนกรีตเสริมเหล็กหรือวัสดุที่มีความแข็งแรง น้ำซึมไม่ได้ พื้นและผนังเรียบทำความสะอาดง่าย</p> <p>2. จัดให้มีรางระบายน้ำรอบสระว่ายน้ำ เพื่อรับน้ำล้นที่มี</p>	- ตรวจสอบความแข็งแรงของโครงสร้างสระว่ายน้ำ พื้นกระเบื้องในสระว่ายน้ำ และพื้นทางเดินรอบสระ

บริษัท พิวรรณา จำกัด

ลงชื่อ.....

(นางสาวพัชริน เขียวแก้ว)

ผู้รับมอบอำนาจลงนาม บริษัท พิวรรณา จำกัด

เมษายน 2558



(นายเรืองเดช วรศรี)

ผู้อำนวยการสิ่งแวดล้อม บริษัท แนชเชอรัล โซลูชั่น จำกัด

เมษายน 2558

ตารางที่ 2 ผลกระทบสิ่งแวดล้อมที่สำคัญ มาตรการป้องกันและแก้ไขผลกระทบสิ่งแวดล้อม และมาตรการติดตามตรวจสอบผลกระทบสิ่งแวดล้อม
โครงการ ดีคอนโด เซ็นทรัล เชียงใหม่ 2 ตั้งอยู่ที่ ถนนเชียงใหม่-ลำปาง ตำบลฟ้าฮ่าม อำเภอเมือง จังหวัดเชียงใหม่ บริษัท พิวรรณา จำกัด (ช่วงดำเนินการ)

องค์ประกอบทางสิ่งแวดล้อม	ผลกระทบต่อสิ่งแวดล้อมที่สำคัญ	มาตรการป้องกันและแก้ไขผลกระทบสิ่งแวดล้อม	มาตรการติดตามตรวจสอบผลกระทบสิ่งแวดล้อม
		<p>ลักษณะทำความสะอาดง่าย และขนาดเพียงพอเพื่อรับน้ำฝนหรือมีบ่อพักน้ำฝน เพื่อให้สามารถรับน้ำฝนเพียงพอ</p> <p>3. ขอบสระว่ายน้ำ และทางเดินรอบสระว่ายน้ำต้องไม่ลื่น น้ำไม่ขัง ทำความสะอาดง่ายและสามารถป้องกันน้ำจากทางเดินไหลลงสู่สระว่ายน้ำ</p> <p>4. อาคารประกอบ ต้องทำด้วยวัสดุมั่นคงแข็งแรง พื้นเรียบน้ำซึมไม่ได้ ไม่ลื่น ทำความสะอาดง่าย พื้นลาดเอียงเล็กน้อยเพื่อการระบายน้ำที่ดี แยกกันเป็นสัดส่วนระหว่างชายและหญิง</p> <p>5. จัดให้มีเจ้าหน้าที่โครงการคอยตรวจตราโครงสร้างของสระว่ายน้ำ กระเบื้องภายในสระว่ายน้ำ พื้นทางเดิน บันไดสำหรับขึ้นจากสระ กระดานกระโดดน้ำเป็นประจำทุกเดือน หากพบว่าชำรุด หรือแตกร้าว รั่ว ซึมของน้ำ หรือไม่พร้อมใช้งานให้แจ้งต่อผู้ดูแลเพื่อดำเนินการแก้ไขทันที</p>	- ตรวจสอบการรั่วซึมบริเวณตัวสระ
	<p>2) คุณภาพน้ำในสระ</p> <p>- คุณภาพน้ำในสระว่ายน้ำหากไม่มีการควบคุมให้เป็นไปตามมาตรฐานกำหนดอาจส่งผลทำให้น้ำในสระไม่สะอาดมี</p>	<p>1. ต้องมีการจัดการและควบคุมคุณภาพน้ำให้อยู่ในเกณฑ์มาตรฐาน ดังนี้</p> <p>(1) ค่าความเป็นกรด - ด่าง 7.2 - 8.4</p>	<p>1. ตรวจสอบ pH และ Free Chlorine วันละ 2 ครั้ง ตลอดระยะเวลาดำเนินการ</p> <p>2. ตรวจสอบ Total Coliform Bacteria</p>

บริษัท
พิวรรณา จำกัด

ลงชื่อ.....

(นางสาวพัชริน เชี่ยวแก้ว)

ผู้รับมอบอำนาจลงนาม บริษัท พิวรรณา จำกัด

เมษายน 2558



(นายเรืองเดช วรศรี)

ผู้อำนวยการสิ่งแวดล้อม บริษัท แนซเซอร์ล โซลูชั่น จำกัด

เมษายน 2558

ตารางที่ 2 ผลกระทบสิ่งแวดล้อมที่สำคัญ มาตรการป้องกันและแก้ไขผลกระทบสิ่งแวดล้อม และมาตรการติดตามตรวจสอบผลกระทบสิ่งแวดล้อม
โครงการ ดีคอนโด เซ็นทรัล เชียงใหม่ 2 ตั้งอยู่ที่ ถนนเชียงใหม่-ลำปาง ตำบลฟ้าฮ่าม อำเภอเมือง จังหวัดเชียงใหม่ บริษัท พิวรรณา จำกัด (ช่วงดำเนินการ)

องค์ประกอบทางสิ่งแวดล้อม	ผลกระทบต่อสิ่งแวดล้อมที่สำคัญ	มาตรการป้องกันและแก้ไขผลกระทบสิ่งแวดล้อม	มาตรการติดตามตรวจสอบผลกระทบสิ่งแวดล้อม
	เชื้อโรคปะปนและก่อให้เกิดโรคนี 1. ท้องร่วงจาก : Cryptosporidium , E.coli, Giardia, Shigella, Norovirus, viral gastroenteritis, Salmonella, 2. การติดเชื้อผิวหนัง หู ตา : หูดข้าวสุก (molluscum contagiosum), conjunctivitis (adenovirus), Pseudomonas dermatitis, otitis externa, cercarial dermatitis. 3. การติดเชื้อระบบทางเดินหายใจ : Legionella, Mycobacterium avium complex (MAX). 4. Neurologic infections : aseptic meningitis (enterovirus), Naegleria. 5. Wound infections:Vibrio parahaemolyticus, Vibrio vulnificus	(2) คลอรีนอิสระ (Free chlorine) 0.6-1.0 ส่วนในล้านส่วน (3) คลอรีนที่รวมกับสารอื่น 0.5 - 1.0 ส่วนในล้านส่วน (Combined chlorine) (4) ค่าความเป็นด่าง (Alkalinity) 80-100 ส่วนในล้านส่วน (5) ความกระด้าง (Calcium hardness) 250 - 600 ส่วนในล้านส่วน (6) กรดไซยานูริก (Cyanuric acid) 30-60 ส่วนในล้านส่วน (7) คลอไรด์ (Chloride) ไม่เกิน 600 ส่วนในล้านส่วน (8) แอมโมเนีย (Ammonia) ไม่เกิน 20 ส่วนในล้านส่วน (9) ไนเตรท (Nitrate) ไม่เกิน 50 ส่วนในล้านส่วน (10) โคลิฟอร์มทั้งหมด (Total Coliform Bacteria) น้อยกว่า 10 ต่อ น้ำ 100 มิลลิลิตร โดยวิธีเอ็มพีเด็น (Most Probable Number) ในอัตราส่วน 100 มิลลิลิตร (11) ตรวจไม่พบฟีคอลโคลิฟอร์ม (Fecal coliform) (12) ตรวจไม่พบจุลินทรีย์หรือตัวปองชี้จุลินทรีย์ที่ทำให้เกิดโรค (ได้แก่ Escherichia coli Staphylococcus aureusPseudomonas aeruginosa) 2. จัดหาเครื่องมือสำหรับตรวจวิเคราะห์คุณภาพน้ำไว้ประจำ รวมทั้ง	และ Fecal Coliform เดือนละ 1 ครั้งและตลอดระยะเวลาดำเนินการ 3. ตรวจสอบดัชนีคุณภาพน้ำดังต่อไปนี้ ปีละ 1 ครั้ง ตลอดระยะเวลาดำเนินการ - Combine Chlorine - Alkalinity - Calcium hardness - Cyanuric acid - Chloride - Ammonia - Nitrate - Escherichia coli Staphylococcus aureus Pseudomonas aeruginosa

บริษัท
พิวรรณา จำกัด

ลงชื่อ.....

(นางสาวพัชริน เขียวแก้ว)

ผู้รับมอบอำนาจลงนาม บริษัท พิวรรณา จำกัด

เมษายน 2558



ลงชื่อ.....

(นายเรืองเดช วรศรี)

ผู้อำนวยการสิ่งแวดล้อม บริษัท แชนเซอร์ โซลูชั่น จำกัด

เมษายน 2558

ตารางที่ 2 ผลกระทบสิ่งแวดล้อมที่สำคัญ มาตรการป้องกันและแก้ไขผลกระทบสิ่งแวดล้อม และมาตรการติดตามตรวจสอบผลกระทบสิ่งแวดล้อม
โครงการ ดีคอนโด เซ็นทรัล เชียงใหม่ 2 ตั้งอยู่ที่ ถนนเชียงใหม่-ลำปาง ตำบลฟ้าฮ่าม อำเภอเมือง จังหวัดเชียงใหม่ บริษัท พิวรรณา จำกัด (ช่วงดำเนินการ)

องค์ประกอบทางสิ่งแวดล้อม	ผลกระทบต่อสิ่งแวดล้อมที่สำคัญ	มาตรการป้องกันและแก้ไขผลกระทบสิ่งแวดล้อม	มาตรการติดตามตรวจสอบผลกระทบสิ่งแวดล้อม
		<p>บันทึกผลการตรวจวิเคราะห์ และข้อมูลอื่นที่จำเป็น ดังนี้</p> <p>(1) เครื่องมือที่ใช้ตรวจวิเคราะห์ปริมาณคลอรีน ต้องสามารถตรวจวิเคราะห์ได้ในช่วง 0.2 – 2 ส่วนในล้านส่วน</p> <p>(2) เครื่องมือที่ใช้ตรวจวิเคราะห์ค่าความเป็นกรด - ด่าง ต้องสามารถตรวจวัดได้อย่างน้อยช่วง 3 – 9 และสามารถอ่านค่าได้ช่วงละ 1</p> <p>(3) มีการบันทึกข้อมูลจำนวนผู้ใช้ส้วมถ่ายน้ำในแต่ละวัน แยกเพศและอายุ ระยะเวลาที่ใช้ส้วมถ่ายน้ำ</p> <p>3. การจัดการเกี่ยวกับสารเคมี</p> <p>(1) สถานที่เก็บสารเคมี ต้องมีป้ายระบุว่า "สถานที่เก็บสารเคมีอันตราย" และ "ห้ามเข้า" มีการระบายอากาศดี และมีการป้องกันน้ำซึมเข้าภาชนะบรรจุสารเคมี และมีการจัดเก็บสารเคมีเป็นไปตามกฎหมายที่เกี่ยวข้อง</p> <p>(2) สารเคมีที่ใช้ต้องมีฉลากระบุชื่อสารเคมี ส่วนผสม หรือส่วนประกอบที่เป็นอันตราย วิธีการใช้และวิธีการปฐมพยาบาลในกรณีฉุกเฉิน หรือตามที่กฎหมายอื่นกำหนด</p> <p>(3) ในการใช้สารเคมีต้องปฏิบัติตามที่ระบุไว้ในฉลาก และไม่</p>	

57/123

บริษัท
พิวรรณา จำกัด

ลงชื่อ.....

(นางสาวพัชริน เขี้ยวแก้ว)

ผู้รับมอบอำนาจลงนาม บริษัท พิวรรณา จำกัด

เมษายน 2558



(นายเรืองเดช วรศรี)

ผู้อำนวยการสิ่งแวดล้อม บริษัท แนชเชอร์ล โซลูชั่น จำกัด

เมษายน 2558

ตารางที่ 2 ผลกระทบสิ่งแวดล้อมที่สำคัญ มาตรการป้องกันและแก้ไขผลกระทบสิ่งแวดล้อม และมาตรการติดตามตรวจสอบผลกระทบสิ่งแวดล้อม
โครงการ ดีคอนโด เซ็นทรัล เชียงใหม่ 2 ตั้งอยู่ที่ ถนนเชียงใหม่-ลำปาง ตำบลฟ้าฮ่าม อำเภอเมือง จังหวัดเชียงใหม่ บริษัท พิวรรณา จำกัด (ช่วงดำเนินการ)

องค์ประกอบทางสิ่งแวดล้อม	ผลกระทบต่อสิ่งแวดล้อมที่สำคัญ	มาตรการป้องกันและแก้ไขผลกระทบสิ่งแวดล้อม	มาตรการติดตามตรวจสอบผลกระทบสิ่งแวดล้อม
		<p>นำสารเคมีหมดอายุมาใช้ ในกรณีที่ไม่มีระบบการเดิมสารเคมีแบบอัตโนมัติให้เดิมสารเคมีลงในสระ ว่ายน้ำ ในขณะที่ปิดบริการแล้ว</p> <p>(4) สถานที่ทำงานที่เกี่ยวข้องกับการใช้สารเคมี ต้องมี แสงสว่างเพียงพอ เพื่อป้องกันการเกิดอุบัติเหตุ อันเนื่องจากพนักงานไม่สามารถมองเห็นสิ่งต่าง ๆ ได้อย่างชัดเจนค่ามาตรฐานแสงสว่างในบริเวณ ต่าง ๆ ควรเป็นดังนี้</p> <ul style="list-style-type: none"> - ห้องสุขาจ่ายสารเคมีไม่น้อยกว่า 100 ลักซ์ - ห้องเครื่องกรองน้ำไม่น้อยกว่า 50 ลักซ์ - ห้องหรือสถานที่เก็บสารเคมีไม่น้อยกว่า 50 ลักซ์ <p>(5) ต้องมีมาตรการในการป้องกันการสัมผัสสารเคมีของพนักงาน เช่น กำหนดขั้นตอนการทำงานที่ปลอดภัย จัดหาอุปกรณ์ป้องกันอันตรายส่วนบุคคลที่เหมาะสมให้พนักงานรวมทั้งประเมินการสัมผัสสารเคมีอันตรายของพนักงานที่ทำหน้าที่เดิมสารเคมี และมีผลไว้ให้เจ้าหน้าที่ตรวจสอบอย่างน้อยปีละหนึ่งครั้ง</p> <p>(6) ในขณะทำงานกับสารเคมี ให้ผู้ปฏิบัติงานสวมอุปกรณ์</p>	

บริษัท
พิวรรณา จำกัด

ลงชื่อ.....

(นางสาวพัชริน เขี้ยวแก้ว)

ผู้รับมอบอำนาจลงนาม บริษัท พิวรรณา จำกัด

เมษายน 2558



ลงชื่อ.....

(นายเรืองเดช วรศรี)

ผู้แทนฝ่ายการสิ่งแวดล้อม บริษัท แนชเชอร์ล โซลูชั่น จำกัด

เมษายน 2558

ตารางที่ 2 ผลกระทบสิ่งแวดล้อมที่สำคัญ มาตรการป้องกันและแก้ไขผลกระทบสิ่งแวดล้อม และมาตรการติดตามตรวจสอบผลกระทบสิ่งแวดล้อม
โครงการ ดีคอนโด เซ็นทรัล เชียงใหม่ 2 ตั้งอยู่ที่ ถนนเชียงใหม่-ลำปาง ตำบลฟ้าฮ่าม อำเภอเมือง จังหวัดเชียงใหม่ บริษัท พิวรรณา จำกัด (ช่วงดำเนินการ)

องค์ประกอบทางสิ่งแวดล้อม	ผลกระทบต่อสิ่งแวดล้อมที่สำคัญ	มาตรการป้องกันและแก้ไขผลกระทบสิ่งแวดล้อม	มาตรการติดตามตรวจสอบผลกระทบสิ่งแวดล้อม
		<p>ป้องกันอันตรายส่วนบุคคลที่เหมาะสม เช่น สวมหน้ากาก และสวมถุงมือในขณะปฏิบัติเกี่ยวกับสารเคมี เป็นต้น</p> <p>(7) ห้ามสูบบุหรี่ ดื่มน้ำหรือรับประทานอาหารในห้องจัดเก็บสารเคมี</p> <p>(8) ดูแลความสะอาดอย่างสม่ำเสมอ หากสารเคมีหกหรือไหล ต้องทำความสะอาดทันที</p> <p>4. การจัดการสิ่งปฏิกูล</p> <p>จัดให้มีห้องน้ำ ห้องส้วม และการบำบัดสิ่งปฏิกูล ดังนี้</p> <p>(1) มีห้องน้ำ ห้องส้วมแยกจากกัน โดยมีแบบและจำนวนตามที่กำหนดในกฎหมายว่าด้วยการควบคุมอาคารและกฎหมายอื่นที่เกี่ยวข้อง</p> <p>(2) ลักษณะของห้องส้วม การบำบัด และการกำจัดสิ่งปฏิกูลถูกต้องตามหลักสุขาภิบาล</p> <p>(3) ดูแลรักษาความสะอาดของห้องน้ำและห้องส้วมเป็นประจำทุกวันที่เปิดให้บริการ</p> <p>(4) ภายในห้องน้ำควรมีวัสดุอุปกรณ์ตามความจำเป็นและเหมาะสม</p>	

59/123

บริษัท
พิวรรณา จำกัด

ลงชื่อ.....

(นางสาวพัชริน เขียวแก้ว)

ผู้รับมอบอำนาจลงนาม บริษัท พิวรรณา จำกัด

เมษายน 2558



(นายเรืองเดช วรศรี)

ผู้อำนวยการสิ่งแวดล้อม บริษัท แนชเชอร์ล โซลูชั่น จำกัด

เมษายน 2558

ตารางที่ 2 ผลกระทบสิ่งแวดล้อมที่สำคัญ มาตรการป้องกันและแก้ไขผลกระทบสิ่งแวดล้อม และมาตรการติดตามตรวจสอบผลกระทบสิ่งแวดล้อม
โครงการ ดีคอนโด เซ็นทรัล เชียงใหม่ 2 ตั้งอยู่ที่ ถนนเชียงใหม่-ลำปาง ตำบลฟ้าฮ่าม อำเภอเมือง จังหวัดเชียงใหม่ บริษัท พิวรรณา จำกัด (ช่วงดำเนินการ)

องค์ประกอบทาง สิ่งแวดล้อม	ผลกระทบต่อสิ่งแวดล้อมที่สำคัญ	มาตรการป้องกันและแก้ไขผลกระทบสิ่งแวดล้อม	มาตรการติดตามตรวจสอบ ผลกระทบสิ่งแวดล้อม
		<p>5. มีการบำบัดน้ำเสียให้มีคุณภาพได้มาตรฐานก่อนระบาย สู่ลำเหมืองสาธารณะต่อไป ซึ่งส่วนประกอบของระบบการ จัดการน้ำเสียประกอบด้วย</p> <p>(1) ตะแกรงดักมูลฝอยสำหรับดักมูลฝอยจากน้ำเสีย</p> <p>(2) ระบบรวบรวมน้ำเสีย น้ำจากส่วนต่าง ๆ ในอาคารไหลมา รวมกันที่ถังรวบรวมน้ำเพื่อรอการบำบัดน้ำที่ล้นออกจาก บ่อรวบรวมนี้จะไหลเข้าสู่บ่อบำบัด</p> <p>(3) ระบบบำบัดน้ำเสียต้องมีวิธีการบำบัดน้ำเสียที่เหมาะสม ไม่ก่อให้เกิดเหตุเดือดร้อนรำคาญและเป็นอันตรายต่อ สุขภาพของชุมชน</p> <p>(4) วางระบายนํ้าทิ้ง วาง หรือท่อสำหรับระบายน้ำทิ้ง ต้องมี ตะแกรงวางปิดรางเพื่อกรองเศษผงต่าง ๆ และป้องกัน หนู นอกจากนี้ทางเปิดของท่อระบายน้ำออกสู่ภายนอก โครงการต้องมีตะแกรงปิดเพื่อป้องกันหนูด้วย</p> <p>6. จัดให้มีการจัดการมูลฝอยดังนี้</p> <p>(1) มีการคัดแยกมูลฝอยและมีภาชนะรองรับมูลฝอยแยก ตามประเภท</p> <p>(2) มีภาชนะรองรับมูลฝอยที่เพียงพอตามหลักสุขาภิบาล</p>	

บริษัท
พิวรรณา จำกัด
ลงชื่อ.....

(นางสาวพัชริน เขียวแก้ว)
ผู้รับมอบอำนาจลงนาม บริษัท พิวรรณา จำกัด
เมษายน 2558



(นายเรืองเดช วรศรี)
ผู้อำนวยการสิ่งแวดล้อม บริษัท แนชเชอร์ล โซลูชั่น จำกัด
เมษายน 2558

ตารางที่ 2 ผลกระทบสิ่งแวดล้อมที่สำคัญ มาตรการป้องกันและแก้ไขผลกระทบสิ่งแวดล้อม และมาตรการติดตามตรวจสอบผลกระทบสิ่งแวดล้อม
โครงการ ดีคอนโด เซ็นทรัล เชียงใหม่ 2 ตั้งอยู่ที่ ถนนเชียงใหม่-ลำปาง ตำบลฟ้าฮ่าม อำเภอเมือง จังหวัดเชียงใหม่ บริษัท พิวรรณา จำกัด (ช่วงดำเนินการ)

องค์ประกอบทางสิ่งแวดล้อม	ผลกระทบต่อสิ่งแวดล้อมที่สำคัญ	มาตรการป้องกันและแก้ไขผลกระทบสิ่งแวดล้อม	มาตรการติดตามตรวจสอบผลกระทบสิ่งแวดล้อม
		<p>(3) ล้างทำความสะอาดภาชนะรองรับมูลฝอยและบริเวณที่วางภาชนะอยู่เสมอ</p> <p>(4) รวบรวมมูลฝอยจากภาชนะรองรับมูลฝอยไปยังที่พักมูลฝอยรวมหรือนำไปกำจัดทุกวัน โดยเฉพาะมูลฝอยที่เน่าเสียได้ง่าย</p> <p>(5) กำจัดมูลฝอยด้วยวิธีที่ถูกต้องตามหลักสุขาภิบาล และให้เป็นไปตามข้อกำหนดท้องถิ่น</p> <p>(6) ดูแลมิให้เกิดการทิ้งมูลฝอยเกลื่อนกลาดภายในสถานประกอบกิจการและบริเวณโดยรอบ</p> <p>7. การสุขาภิบาลอาหารและน้ำดื่ม</p> <p>(1) ในกรณีมีการจำหน่ายอาหาร ต้องปฏิบัติตามหลักสุขาภิบาลอาหาร และตามข้อกำหนด ของท้องถิ่น</p> <p>(2) ต้องมีน้ำดื่มที่ได้คุณภาพตามมาตรฐานน้ำดื่มให้บริการอย่างเพียงพอ</p> <p>(3) ลักษณะการนำน้ำมาดื่ม ต้องไม่ก่อให้เกิดความสกปรกหรือการปนเปื้อน เช่น ใช้ระบบน้ำกด ใช้แก้วส่วนตัว ใช้แก้วกระดาษที่ใช้ครั้งเดียวแล้วทิ้ง และใช้แก้วส่วนกลางที่ใช้ดื่มเพียงครั้งเดียว แล้วนำไปล้างทำความสะอาด</p>	

61/123

บริษัท
พิวรรณา จำกัด

ลงชื่อ.....

(นางสาวพัชริน เขียวแก้ว)

ผู้รับมอบอำนาจลงนาม บริษัท พิวรรณา จำกัด

เมษายน 2558



(นายเรืองเดช วรศรี)

ผู้ควบคุมการสิ่งแวดล้อม บริษัท แนชเชอร์ล โซลูชั่น จำกัด

เมษายน 2558

ตารางที่ 2 ผลกระทบสิ่งแวดล้อมที่สำคัญ มาตรการป้องกันและแก้ไขผลกระทบสิ่งแวดล้อม และมาตรการติดตามตรวจสอบผลกระทบสิ่งแวดล้อม
โครงการ ดิคอนโด เซ็นทรัล เชียงใหม่ 2 ตั้งอยู่ที่ ถนนเชียงใหม่-ลำปาง ตำบลฟ้าฮ่าม อำเภอเมือง จังหวัดเชียงใหม่ บริษัท พิวรรณา จำกัด (ช่วงดำเนินการ)

องค์ประกอบทางสิ่งแวดล้อม	ผลกระทบต่อสิ่งแวดล้อมที่สำคัญ	มาตรการป้องกันและแก้ไขผลกระทบสิ่งแวดล้อม	มาตรการติดตามตรวจสอบผลกระทบสิ่งแวดล้อม
		<p>สะอาดก่อนนำมาใช้ใหม่ เป็นต้น ทั้งนี้ ให้จัดทำป้ายหรือมีข้อความการปฏิบัติได้ด้วย</p> <p>8. การป้องกันควบคุมสัตว์และแมลงนำโรค</p> <p>(1) ภายในสถานประกอบกิจการ ไม่ควรมีหนู แมลงวัน และแมลงสาบ</p> <p>(2) ป้องกัน ควบคุม กำจัดสัตว์และแมลงนำโรคโดยเฉพาะ หนูแมลงวัน และแมลงสาบอย่างถูกต้องตามหลักสุขาภิบาล</p> <p>9. ต้องจัดให้มีป้ายแสดงข้อปฏิบัติสำหรับผู้ให้บริการติดไว้ในบริเวณสระว่ายน้ำให้มองเห็นชัดเจน</p> <p>10. จัดให้มีผู้ควบคุมดูแล ซึ่งผ่านการฝึกอบรมการดูแลคุณภาพน้ำในสระว่ายน้ำตามหลักสุขาภิบาลสิ่งแวดล้อม เพื่อให้ความรู้เกี่ยวกับการควบคุมคุณภาพน้ำ และการดูแลรักษาสระว่ายน้ำ</p>	
	<p>3) อุบัติเหตุจากการใช้สระว่ายน้ำ การลื่นหกล้ม และการจมน้ำ</p> <p>- อุบัติเหตุที่เกิดจากการใช้สระว่ายน้ำสามารถเกิดขึ้นได้</p>	<p>1. ติดป้ายประชาสัมพันธ์เกี่ยวกับกฎระเบียบในการใช้สระว่ายน้ำมีรายละเอียด ดังนี้</p> <p>1.1 ถอดรองเท้าก่อนเข้าในบริเวณสระว่ายน้ำทุกครั้ง</p>	<p>1. ตรวจสอบอุปกรณ์ภายในสระว่ายน้ำให้มีสภาพการใช้งานได้ดีเสมอทุกวันและตลอดระยะเวลาดำเนินการ ดังนี้</p>

บริษัท
พิวรรณา จำกัด

ลงชื่อ.....

(นางสาวพัชริน เชี่ยวแก้ว)

ผู้รับมอบอำนาจลงนาม บริษัท พิวรรณา จำกัด

เมษายน 2558



(นายเรืองเดช วรศรี)

ผู้จัดการสิ่งแวดล้อม บริษัท แนชเชอร์ล โซลูชั่น จำกัด

เมษายน 2558

ตารางที่ 2 ผลกระทบสิ่งแวดล้อมที่สำคัญ มาตรการป้องกันและแก้ไขผลกระทบสิ่งแวดล้อม และมาตรการติดตามตรวจสอบผลกระทบสิ่งแวดล้อม
โครงการ ดีคอนโด เซ็นทรัล เชียงใหม่ 2 ตั้งอยู่ที่ ถนนเชียงใหม่-ลำปาง ตำบลฟ้าฮ่าม อำเภอเมือง จังหวัดเชียงใหม่ บริษัท พิวรรณา จำกัด (ช่วงดำเนินการ)

องค์ประกอบทางสิ่งแวดล้อม	ผลกระทบต่อสิ่งแวดล้อมที่สำคัญ	มาตรการป้องกันและแก้ไขผลกระทบสิ่งแวดล้อม	มาตรการติดตามตรวจสอบผลกระทบสิ่งแวดล้อม
	<p>จากหลายสาเหตุดังนี้</p> <p>1. เกิดจากความประมาทของผู้ใช้สระว่ายน้ำ เช่น มีการหยอกล้อ วิ่งไล่กัน ของผู้ใช้สระ อาจลื่นล้มศีรษะกระแทกพื้น หรือพลัดตกลงในน้ำและอาจจมน้ำได้</p> <p>2. เกิดจากการชำรุดของอุปกรณ์ภายในสระว่ายน้ำ เช่น บันไดเดินขึ้นสระ กระดานกระโดดน้ำเป็นต้น</p> <p>3. เกิดจากโครงสร้างของสระว่ายน้ำ เช่น พื้นทางเดินรอบสระมีน้ำไหลล้นอาจทำให้ลื่นล้มได้ หรือมีกระเบื้องภายในสระหรือทางเดินกระเทาะและแตกอาจบาดเท้าทำให้เกิดแผล หากลงเล่นน้ำอาจทำให้ติดเชื้อได้</p>	<p>1.2 สวมใส่ชุดว่ายน้ำเมื่อลงสระว่ายน้ำทุกครั้ง ถ้าผอมยาว ต้องสวมหมวกด้วย</p> <p>1.3 อาบน้ำชำระร่างกายก่อนลงสระว่ายน้ำทุกครั้ง</p> <p>1.4 ห้ามนำวัสดุที่ทำจากแก้วและของมีคมเข้าไปในบริเวณสระว่ายน้ำ</p> <p>1.5 ห้ามนำสุราและของมีเมาทุกชนิดเข้าไปในบริเวณสระว่ายน้ำ และห้ามสูบบุหรี่ในบริเวณสระว่ายน้ำ</p> <p>1.6 ห้ามสวมเครื่องประดับทุกชนิดลงในสระว่ายน้ำ</p> <p>1.7 ไม่ปล่อยน้ำลายเสมหะหรือปัสสาวะลงในสระว่ายน้ำและบริเวณขอบสระว่ายน้ำ</p> <p>1.8 ห้ามวิ่งเล่นหรือกระโดดในบริเวณสระว่ายน้ำ</p> <p>1.9 ผู้ที่มีบาดแผล โรคผิวหนัง โรคที่ติดต่อทางน้ำ ห้ามใช้บริการสระว่ายน้ำ</p> <p>1.10 เมื่อมีเหตุฉุกเฉิน หรืออุบัติเหตุให้ผู้ให้บริการรีบแจ้งเจ้าหน้าที่ทันที</p> <p>1.11 ไม่ควรใช้สระว่ายน้ำขณะฝนตกและมีฟ้าแลบฟ้าร้อง</p> <p>1.12 ผู้ใช้สระว่ายน้ำต้องเช็พังค้ำค้ำเตือนของเจ้าหน้าที่สระ</p>	<p>- ไม่ช่วยชีวิต</p> <p>- ห่วงชูชีพ</p> <p>- โฟมช่วยชีวิต</p> <p>- เครื่องช่วยหายใจ</p> <p>- ป้ายเตือนภายในพื้นที่สระและอาคารประกอบ</p> <p>2. ตรวจสอบพื้นกระเบื้องในสระว่ายน้ำและพื้นทางเดินรอบสระเดือนละ 1 ครั้ง และตลอดระยะเวลาดำเนินการ หากพบว่ามีชำรุด แตกหักให้ดำเนินการซ่อมแซมทันที</p>

63/123

บริษัท
พิวรรณา จำกัด

ลงชื่อ.....

(นางสาวพัชริน เชื้อแก้ว)

ผู้รับมอบอำนาจลงนาม บริษัท พิวรรณา จำกัด

เมษายน 2558



(นายเรืองเดช วรศรี)

ผู้จัดการสิ่งแวดล้อม บริษัท แนชเชอร์ล โซลูชั่น จำกัด

เมษายน 2558

ตารางที่ 2 ผลกระทบสิ่งแวดล้อมที่สำคัญ มาตรการป้องกันและแก้ไขผลกระทบสิ่งแวดล้อม และมาตรการติดตามตรวจสอบผลกระทบสิ่งแวดล้อม
โครงการ ดีคอนโด เซ็นทรัล เชียงใหม่ 2 ตั้งอยู่ที่ ถนนเชียงใหม่-ลำปาง ตำบลฟ้าฮ่าม อำเภอเมือง จังหวัดเชียงใหม่ บริษัท พิวรรณา จำกัด (ช่วงดำเนินการ)

องค์ประกอบทางสิ่งแวดล้อม	ผลกระทบต่อสิ่งแวดล้อมที่สำคัญ	มาตรการป้องกันและแก้ไขผลกระทบสิ่งแวดล้อม	มาตรการติดตามตรวจสอบผลกระทบสิ่งแวดล้อม
		<p>ว่ายนํ้า</p> <p>1.13 ผู้ให้บริการสระว่ายนํ้าหากทำทรัพย์สินชำรุดเสียหาย จะต้องชดเชยค่าเสียหายตามราคาทรัพย์สินนั้น</p> <p>1.14 ห้ามนำสัตว์เลี้ยงเข้ามาภายในบริเวณสระว่ายนํ้า</p> <p>2. จัดให้มีเจ้าหน้าที่รักษาความปลอดภัย ซึ่งมีความชำนาญในการว่ายนํ้า และสามารถให้การปฐมพยาบาลได้ ผลัดเปลี่ยนกันเพื่อดูแลความปลอดภัยและช่วยเหลือผู้ให้บริการเมื่อเกิดอุบัติเหตุประจำอยู่ตลอดเวลาที่สระ ว่ายนํ้าเปิดบริการ</p> <p>3. กระดานกระโดดน้ำ จะต้องเป็นกระดานสำหรับกระโดดน้ำที่ได้มาตรฐาน พื้นกระดานกระโดดต้องปูด้วยแผ่นยาง กันลื่น (Corrugated sheet rubber) ความสูงของกระดานกระโดดต้องมีความสัมพันธ์กับความลึกของน้ำบริเวณที่ใช้กระโดดน้ำที่กำหนด</p> <p>4. จัดให้มีห้องปฐมพยาบาลพร้อมชุดปฐมพยาบาลไว้ประจำสระว่ายนํ้าและเปิดประกาศวิธีการปฐมพยาบาลช่วยคนจมนํ้าไว้ในบริเวณสระว่ายนํ้า</p> <p>5. จัดให้มีอุปกรณ์ประจำสระว่ายนํ้า ดังนี้</p> <p>5.1 ไม่ช่วยชีวิตหรือวัตถุอื่นใดยาวไม่น้อยกว่า 3.5 เมตร มี</p>	

บริษัท
พิวรรณา

ลงชื่อ.....

(นางสาวพัชริน เชี่ยวแก้ว)

ผู้รับมอบอำนาจลงนาม บริษัท พิวรรณา จำกัด

เมษายน 2558



(นายเรืองเดช วรศรี)

ผู้ควบคุมการสิ่งแวดล้อม บริษัท แนชเชอร์ล โซลูชั่น จำกัด

เมษายน 2558

ตารางที่ 2 ผลกระทบสิ่งแวดล้อมที่สำคัญ มาตรการป้องกันและแก้ไขผลกระทบสิ่งแวดล้อม และมาตรการติดตามตรวจสอบผลกระทบสิ่งแวดล้อม
โครงการ ดิคอนโด เซ็นทรัล เชียงใหม่ 2 ตั้งอยู่ที่ ถนนเชียงใหม่-ลำปาง ตำบลฟ้าฮ่าม อำเภอเมือง จังหวัดเชียงใหม่ บริษัท พิวรรณา จำกัด (ช่วงดำเนินการ)

องค์ประกอบทางสิ่งแวดล้อม	ผลกระทบต่อสิ่งแวดล้อมที่สำคัญ	มาตรการป้องกันและแก้ไขผลกระทบสิ่งแวดล้อม	มาตรการติดตามตรวจสอบผลกระทบสิ่งแวดล้อม
		<p>น้ำหนักเบาอย่างน้อย 1 อันวางไว้ที่ปลายตู้ส่วนลึก</p> <p>5.2 ห่วงชูชีพ เช่น ยางในรถยนต์ เส้นผ่าศูนย์กลางภายในไม่น้อยกว่า 15 นิ้ว ผูกไว้กับเชือกยาวไม่ น้อยกว่า ความกว้างของสระว่ายน้ำ</p> <p>5.3 โฟมช่วยชีวิต (Kick Board) อย่างน้อย 2 อัน</p> <p>5.4 เครื่องช่วยหายใจ สำหรับเด็กและผู้ใหญ่ อย่างน้อย อย่างละ 1 เครื่อง อุปกรณ์ดังกล่าวต้องวางไว้ในตำแหน่งที่เห็นได้ชัดเจน และนำมาใช้ได้ทันที</p> <p>5.5 มีโทรศัพท์สายตรงไว้ใช้ในบริเวณสระว่ายน้ำและแจ้งหมายเลขของสถานที่สำคัญ ๆ ไว้ เช่น โรงพยาบาล สถานีตำรวจ</p> <p>5.6 แสดงความลึกของสระว่ายน้ำให้เห็นชัดเจน</p> <p>6. จัดให้มีเจ้าหน้าที่ประจำสระว่ายน้ำคอยตรวจตราอุปกรณ์ภายในสระว่ายน้ำ กระเบื้องภายในสระและทางเดินรอบสระเป็นประจำทุกเดือนหากพบว่ามีอุปกรณ์ชำรุดเสียหายให้ดำเนินการแจ้งเจ้าของโครงการหรือเจ้าหน้าที่ของโครงการ และซ่อมแซมทันที</p> <p>7. จัดทำเส้นทางเดินรอบสระให้มีลักษณะเป็นผิวหยาบ หรือเป็น</p>	

บริษัท
พิวรรณา

ลงชื่อ.....

(นางสาวพัชริน เขี้ยวแก้ว)

ผู้รับมอบอำนาจลงนาม บริษัท พิวรรณา จำกัด

เมษายน 2558



(นายเรืองเดช วรศรี)

ผู้จัดการสิ่งแวดล้อม บริษัท แนชเชอร์ล โซลูชั่น จำกัด

เมษายน 2558

ตารางที่ 2 ผลกระทบสิ่งแวดล้อมที่สำคัญ มาตรการป้องกันและแก้ไขผลกระทบสิ่งแวดล้อม และมาตรการติดตามตรวจสอบผลกระทบสิ่งแวดล้อม
โครงการ ดีคอนโด เซ็นทรัล เชียงใหม่ 2 ตั้งอยู่ที่ ถนนเชียงใหม่-ลำปาง ตำบลฟ้าฮ่าม อำเภอเมือง จังหวัดเชียงใหม่ บริษัท พิวรรณา จำกัด (ช่วงดำเนินการ)

องค์ประกอบทางสิ่งแวดล้อม	ผลกระทบต่อสิ่งแวดล้อมที่สำคัญ	มาตรการป้องกันและแก้ไขผลกระทบสิ่งแวดล้อม	มาตรการติดตามตรวจสอบผลกระทบสิ่งแวดล้อม
		<p>พื้นหินล้าง</p> <p>8. บริเวณสระเบี่ยงสระว่ายน้ำหากเป็นพื้นไม้ให้ทาเคลือบด้วยน้ำยากันลื่น และมีการเช็ดทำความสะอาดพื้นเป็นประจำทุกวัน</p> <p>9. จัดให้มีแถบกันลื่นติดไว้บริเวณบันไดสำหรับขึ้นจากสระว่ายน้ำหรือทางขึ้นลงต่างระดับในบริเวณสระว่ายน้ำ</p> <p>10. ดูแลไม่ให้น้ำไหลล้นออกนอกรางน้ำล้นรอบสระว่ายน้ำ</p> <p>11. จัดให้มีไฟส่องสว่างบริเวณทางเดินและภายในสระว่ายน้ำให้เพียงพอต่อการมองเห็น เพื่อป้องกันการเกิดอุบัติเหตุของผู้ใช้สระว่ายน้ำ</p>	
2.3.5 การจัดการมูลฝอย	<p>โครงการคาดว่าจะมีปริมาณมูลฝอยเกิดขึ้นประมาณ 6.708 ลบ.ม./วัน โดยจำแนกได้ดังนี้</p> <ul style="list-style-type: none"> - มูลฝอยย่อยสลายได้ประมาณ 4.29 ลบ.ม./วัน - มูลฝอยรีไซเคิลประมาณ 2.01 ลบ.ม./วัน - มูลฝอยทั่วไปประมาณ 0.20 ลบ.ม./วัน - มูลฝอยอันตราย ประมาณ 0.20 ลบ.ม./วัน 	<p>1. จัดให้มีห้องรวบรวมมูลฝอยของทุกชั้นทั้ง 3 อาคาร (อาคาร A อาคาร B และอาคาร C) โดยภายในมีถังรองรับมูลฝอยแยกเป็น แต่ละประเภท ดังนี้</p> <ul style="list-style-type: none"> - ถังรองรับมูลฝอยย่อยสลายได้ ขนาดความจุ 240 ลิตร จำนวน 1 ถัง กักเก็บได้นาน 1.28 วัน - ถังรองรับมูลฝอยที่นำไปรีไซเคิลได้ ขนาดความจุ 240 ลิตร จำนวน 1 ถังกักเก็บได้นาน 2.72 วัน 	<p>1. ตรวจสอบถังขยะและห้องพักขยะให้มีสภาพดีอยู่เสมอ ไม่ให้ผุกร่อนหรือชำรุดเดือนละ 1 ครั้ง ตลอดระยะเวลาการเปิดดำเนินการ</p> <p>2. ตรวจสอบปริมาณขยะตกค้างภายในโครงการ บริเวณห้องพักขยะรวมและภาชนะรองรับขยะภายในโครงการ หาก</p>

บริษัท
พิวรรณา จำกัด
ลงชื่อ.....

(นางสาวพัชริน เขียวแก้ว)
ผู้รับมอบอำนาจลงนาม บริษัท พิวรรณา จำกัด
เมษายน 2558



ลงชื่อ.....

(นายเรืองเดช วรศรี)
ผู้อำนวยการสิ่งแวดล้อม บริษัท แนนโซลูชั่น โซลูชั่น จำกัด
เมษายน 2558

ตารางที่ 2 ผลกระทบสิ่งแวดล้อมที่สำคัญ มาตรการป้องกันและแก้ไขผลกระทบสิ่งแวดล้อม และมาตรการติดตามตรวจสอบผลกระทบสิ่งแวดล้อม
โครงการ ดีคอนโด เซ็นทรัล เชียงใหม่ 2 ตั้งอยู่ที่ ถนนเชียงใหม่-ลำปาง ตำบลฟ้าฮ่าม อำเภอเมือง จังหวัดเชียงใหม่ บริษัท พิวรรณา จำกัด (ช่วงดำเนินการ)

องค์ประกอบทางสิ่งแวดล้อม	ผลกระทบต่อสิ่งแวดล้อมที่สำคัญ	มาตรการป้องกันและแก้ไขผลกระทบสิ่งแวดล้อม	มาตรการติดตามตรวจสอบผลกระทบสิ่งแวดล้อม
		<ul style="list-style-type: none"> - ถังรองรับมูลฝอยทั่วไป ขนาดความจุ 240 ลิตร จำนวน 1 ถึง กักเก็บได้นาน 27.21 วัน - ถังรองรับมูลฝอยอันตราย ขนาดความจุ 240 ลิตร จำนวน 1 ถึง กักเก็บได้นาน 27.21 วัน - โครงการจัดให้มีแม่บ้านทำการคัดแยกและเก็บขนมูลฝอยทุกวัน โดยนำไปรวมไว้บริเวณห้องพักมูลฝอยรวมของโครงการ <p>2.จัดให้มีห้องพักมูลฝอยรวมของโครงการ 1 ห้อง ตั้งอยู่บริเวณด้านทิศตะวันตกของโครงการ ภายในแบ่งเป็น 4 ช่อง สำหรับพักมูลฝอยย่อยสลายได้ มีขนาด 2.7×5.0 เมตร หรือ 20.25 ลบ.ม. มูลฝอยทั่วไป ขนาด 2.7×2.0 หรือ 8.10 ลบ.ม. มูลฝอยอันตราย ขนาด 2.7×2.0 หรือ 8.10 ลบ.ม. มูลฝอยรีไซเคิล ขนาด 2.7×4.0 หรือ 16.20 ลบ.ม. ช่องพักมูลฝอยย่อยสลายได้ รองรับมูลฝอยได้นาน 4.72 วัน มูลฝอยรีไซเคิลรับได้นาน 8.06 วัน มูลฝอยทั่วไปรับได้นาน 40.50 วัน มูลฝอยอันตรายรับได้ 40.50 วัน โดยมูลฝอยรีไซเคิลจะให้ผู้รับซื้อของเก่าเข้ามาเก็บขน 3 วัน/ครั้ง และให้เทศบาลฟ้าฮ่าม เข้ามาเก็บขน (รูปที่ 5 และรูปที่ 6)</p> <p>3.จัดให้มีท่อระบายน้ำเสียจากการชะล้างห้องพักมูลฝอยเข้าสู่</p>	พบว่ามีขยะตกค้างให้รีบดำเนินการ โดยแจ้งให้หน่วยงานผู้รับผิดชอบจัดเก็บมูลฝอยมาจัดเก็บทันที

67/123

บริษัท
พิวรรณา

(นางสาวพัชริน เชี่ยวแก้ว)
ผู้รับมอบอำนาจลงนาม บริษัท พิวรรณา จำกัด
เมษายน 2558



(นายเรืองเดช วรศรี)
ผู้อำนวยการสิ่งแวดล้อม บริษัท แนซเซอร์ล โซลูชั่น จำกัด
เมษายน 2558

ตารางที่ 2 ผลกระทบสิ่งแวดล้อมที่สำคัญ มาตรการป้องกันและแก้ไขผลกระทบสิ่งแวดล้อม และมาตรการติดตามตรวจสอบผลกระทบสิ่งแวดล้อม
โครงการ ดีคอนโด เซ็นทรัล เชียงใหม่ 2 ตั้งอยู่ที่ ถนนเชียงใหม่-ลำปาง ตำบลฟ้าฮ่าม อำเภอเมือง จังหวัดเชียงใหม่ บริษัท พิวรรณา จำกัด (ช่วงดำเนินการ)

องค์ประกอบทางสิ่งแวดล้อม	ผลกระทบต่อสิ่งแวดล้อมที่สำคัญ	มาตรการป้องกันและแก้ไขผลกระทบสิ่งแวดล้อม	มาตรการติดตามตรวจสอบผลกระทบสิ่งแวดล้อม
		<p>ระบบบำบัดน้ำเสียของโครงการ เพื่อนำน้ำเสียจากการชะล้างมูลฝอยไปบำบัดก่อนระบายลงสู่ลำเหมืองสาธารณะต่อไป</p> <p>4. จัดให้มีการลดปริมาณมูลฝอยของโครงการโดยใช้หลักการในการลด โดยควบคุมปริมาณขยะมูลฝอยหรือของเสียที่แหล่งกำเนิด ดังนี้</p> <p>4.1 รณรงค์ให้ผู้พักอาศัยภายในโครงการหลีกเลี่ยงการใช้บรรจุภัณฑ์ที่ไม่สามารถนำกลับมาใช้ใหม่ได้อีก เช่น ขวดสเปรย์ต่างๆ และพยายามใช้ผลิตภัณฑ์ที่สามารถใช้ซ้ำอีกได้ เช่น ถ่านไฟฉาย หรือแบตเตอรี่ ที่สามารถประจุไฟฟ้าใหม่ได้ ขวดใส่น้ำแบบแก้ว เป็นต้น</p> <p>4.2 รณรงค์ให้ผู้พักอาศัย คัดแยกขยะที่สามารถนำกลับมาใช้ใหม่ได้ จำหน่ายให้กับผู้รับซื้อของเก่าในพื้นที่และมีการคัดแยกขยะออกเป็นประเภทต่างๆ เช่น มูลฝอยเปียก มูลฝอยแห้ง มูลฝอยที่สามารถนำกลับมาใช้ใหม่ได้</p> <p>4.3 โครงการจะใช้ผลิตภัณฑ์ที่มีอายุการใช้งานยาวนาน เช่น หลอดไฟที่มีอายุการใช้งานนานๆ หรือเครื่องมือเครื่องใช้ที่อยู่ในสภาพที่ดี เพื่อที่โครงการจะสามารถลดปริมาณมูลฝอยจากผลิตภัณฑ์ที่หมดอายุการใช้งาน</p>	

68/123

บริษัท
พิวรรณา จำกัด

ลงชื่อ.....

(นางสาวพัชริน เขี้ยวแก้ว)

ผู้รับมอบอำนาจลงนาม บริษัท พิวรรณา จำกัด

เมษายน 2558



(นายเรืองเดช วรศรี)

ผู้อำนวยการสิ่งแวดล้อม บริษัท แชนเซอร์ล โซลูชั่น จำกัด

เมษายน 2558

ตารางที่ 2 ผลกระทบสิ่งแวดล้อมที่สำคัญ มาตรการป้องกันและแก้ไขผลกระทบสิ่งแวดล้อม และมาตรการติดตามตรวจสอบผลกระทบสิ่งแวดล้อม
โครงการ ดีคอนโด เซ็นทรัล เชียงใหม่ 2 ตั้งอยู่ที่ ถนนเชียงใหม่-ลำปาง ตำบลฟ้าฮ่าม อำเภอเมือง จังหวัดเชียงใหม่ บริษัท พิวรรณา จำกัด (ช่วงดำเนินการ)

องค์ประกอบทางสิ่งแวดล้อม	ผลกระทบต่อสิ่งแวดล้อมที่สำคัญ	มาตรการป้องกันและแก้ไขผลกระทบสิ่งแวดล้อม	มาตรการติดตามตรวจสอบผลกระทบสิ่งแวดล้อม
2.3.6 การใช้ไฟฟ้า	- โครงการมีความต้องการใช้ไฟฟ้าของอาคาร A 731,351 VA อาคาร B 771,001 VA และอาคาร C 796,512 VA ซึ่งได้รับบริการ ไฟฟ้าจากการไฟฟ้าส่วนภูมิภาคจังหวัดเชียงใหม่2 โดยโครงการติดตั้งหม้อแปลงไฟฟ้าของอาคาร A ขนาด 800 KAV จำนวน 1 เครื่องหม้อแปลงไฟฟ้าของอาคาร B ขนาด 800 KAV จำนวน 1 เครื่อง และหม้อแปลงไฟฟ้าของอาคาร C ขนาด 800 KAV จำนวน 1 เครื่อง รวม 3 เครื่อง คาดว่าเมื่อเปิดดำเนินการโครงการเรื่องความไม่เพียงพอในการใช้ไฟฟ้าของชุมชนและการให้บริการของการไฟฟ้าส่วนภูมิภาคจังหวัดเชียงใหม่จะเกิดขึ้นในระดับต่ำ	1. ปลุกต้นไม้ภายในบริเวณพื้นที่ว่างของโครงการที่ไม่ใช่ถนนและทางวิ่งให้มากที่สุด เพื่อลดภาระการทำงานของเครื่องปรับอากาศ 2. แยกสวิตช์ควบคุมอุปกรณ์ไฟฟ้าแสงสว่างแทนการใช้หนึ่งตัวควบคุมหลอดแสงสว่างจำนวนมาก 3. ติดตั้งเครื่องปรับระดับแสงสว่าง (Dimmer) บริเวณห้องที่ใช้สำหรับงานเอนกประสงค์ซึ่งบางครั้งต้องการแสงสว่างมาก แต่บางครั้งต้องการน้อย 4. คำนวณและเลือกขนาดสายไฟให้มีความสูญเสียต่ำ ทำได้โดยเพิ่มขนาดสายไฟให้โตขึ้นเนื่องจากสายมีความต้านทานต่ำกว่า จึงทำให้สามารถลดความสูญเสียเนื่องจากแรงดันไฟฟ้าตกและลดค่าไฟฟ้าลงได้ 5. ตั้งเวลาให้ประตูลิฟต์ปิดเองในช่วงเวลาอย่างน้อย 10 วินาที จะช่วยลดความจำเป็นในการใช้พลังงานไฟฟ้าของการขับเคลื่อนมอเตอร์เปิด-ปิดประตู 6. ส่งเสริมและรณรงค์กิจกรรมให้มีการเดินขึ้น-ลง แทนการใช้ลิฟต์สำหรับพนักงานและผู้พักอาศัย 7. แสดงหมายเลขชั้นที่ชัดเจน และสามารถมองเห็นได้ง่าย	- ตรวจสอบดูแลอุปกรณ์เครื่องไฟฟ้าสำรองและสายไฟฟ้าให้อยู่ในสภาพดี อยู่เสมอตามคู่มือของผู้ผลิต

บริษัท
พิวรรณา จำกัด
ลงชื่อ.....

(นางสาวพัชริน เขี้ยวแก้ว)

ผู้รับมอบอำนาจลงนาม บริษัท พิวรรณา จำกัด

เมษายน 2558



(นายเรืองเดช วรศรี)

ผู้จัดการสิ่งแวดล้อม บริษัท แนซเซอร์ล โซลูชั่น จำกัด

เมษายน 2558

ตารางที่ 2 ผลกระทบสิ่งแวดล้อมที่สำคัญ มาตรการป้องกันและแก้ไขผลกระทบสิ่งแวดล้อม และมาตรการติดตามตรวจสอบผลกระทบสิ่งแวดล้อม
โครงการ ดีคอนโด เซ็นทรัล เชียงใหม่ 2 ตั้งอยู่ที่ ถนนเชียงใหม่-ลำปาง ตำบลฟ้าฮ่าม อำเภอเมือง จังหวัดเชียงใหม่ บริษัท พิวรรณา จำกัด (ช่วงดำเนินการ)

องค์ประกอบทางสิ่งแวดล้อม	ผลกระทบต่อสิ่งแวดล้อมที่สำคัญ	มาตรการป้องกันและแก้ไขผลกระทบสิ่งแวดล้อม	มาตรการติดตามตรวจสอบผลกระทบสิ่งแวดล้อม
		<p>จะช่วยลดการเดินหลงชั้นและลดการใช้ลิฟต์ที่ไม่จำเป็น</p> <p>8.ประชาสัมพันธ์ให้ผู้พักอาศัยตั้งอุณหภูมิเครื่องปรับอากาศให้เหมาะสมประมาณ 25 องศาเซลเซียส</p> <p>9. ติดป้ายประชาสัมพันธ์ภายในพื้นที่โครงการ ให้ล้างเครื่องปรับอากาศ เป็นประจำสม่ำเสมอ พร้อมระบุหมายเลขโทรศัพท์ช่างซ่อม/ล้างเครื่องปรับอากาศ เพื่ออำนวยความสะดวกแก่ผู้พักอาศัย</p> <p>10. จัดให้มีการล้างเครื่องปรับอากาศทุกๆ 3 เดือนโดยโครงการจะประสานกับช่างซ่อม/ล้างเครื่องปรับอากาศ และแจ้งให้ผู้อยู่อาศัยทราบก่อนล่วงหน้าอย่างน้อย 1 สัปดาห์</p> <p>11. ประชาสัมพันธ์ ให้ผู้พักอาศัยทราบถึงวันที่ช่างซ่อม/ล้างเครื่องปรับอากาศจะเข้ามาภายในโครงการ เพื่ออำนวยความสะดวกให้กับผู้พักอาศัย</p> <p>12. บำรุงรักษาเครื่องปรับอากาศอย่างสม่ำเสมอ</p> <p>13. ทำความสะอาดแผ่นกรองอากาศด้านหน้าและแผ่นระบายความร้อนด้านหลังทุกเดือน</p> <p>14. เลือกใช้เครื่องปรับอากาศประสิทธิภาพสูงและหมั่นทำความสะอาดเครื่องปรับอากาศตามระยะเวลาที่กำหนด</p>	

บริษัท
พิวรรณา จำกัด

ลงชื่อ.....

(นางสาวพัชริน เขียวแก้ว)

ผู้รับมอบอำนาจลงนาม บริษัท พิวรรณา จำกัด

เมษายน 2558



ลงชื่อ.....

(นายเรืองเดช วรศรี)

ผู้อำนวยการสิ่งแวดล้อม บริษัท แนชเชอร์ล โซลูชั่น จำกัด

เมษายน 2558

ตารางที่ 2 ผลกระทบสิ่งแวดล้อมที่สำคัญ มาตรการป้องกันและแก้ไขผลกระทบสิ่งแวดล้อม และมาตรการติดตามตรวจสอบผลกระทบสิ่งแวดล้อม
โครงการ ดีคอนโด เซ็นทรัล เชียงใหม่ 2 ตั้งอยู่ที่ ถนนเชียงใหม่-ลำปาง ตำบลฟ้าฮ่าม อำเภอเมือง จังหวัดเชียงใหม่ บริษัท พิวรรณา จำกัด (ช่วงดำเนินการ)

องค์ประกอบทางสิ่งแวดล้อม	ผลกระทบต่อสิ่งแวดล้อมที่สำคัญ	มาตรการป้องกันและแก้ไขผลกระทบสิ่งแวดล้อม	มาตรการติดตามตรวจสอบผลกระทบสิ่งแวดล้อม
		<p>15. หมั่นดูแลทำความสะอาดเรื่องฝุ่นละออง หรือบำรุงรักษาอุปกรณ์ไฟฟ้าแสงสว่างอย่างต่อเนื่องและสม่ำเสมอ</p> <p>การอนุรักษ์พลังงานไฟฟ้าของผู้เข้าพักในโครงการ</p> <p>1. ตั้งอุณหภูมิในเครื่องปรับอากาศให้เหมาะสมประมาณ 25 องศาเซลเซียส</p> <p>2. ตั้งเวลาปิดเครื่องปรับอากาศก่อนตื่นนอนประมาณครึ่งชั่วโมง</p> <p>3. เปิดเครื่องระบายอากาศเท่าที่จำเป็น</p> <p>4. ปิดหลอดไฟฟ้าในบริเวณที่มีความสว่างเกินความจำเป็น</p>	
2.3.7 ความปลอดภัยและการป้องกันอัคคีภัย	<p>- อาคารโครงการมี ขนาด 8 ชั้น จำนวน 3 อาคาร มีความสูง 23 เมตร โดยโครงการจัดให้มีระบบป้องกันและเตือนภัยตามที่กฎหมายกำหนด</p> <p>ดังนั้น ผลกระทบจากอัคคีภัยที่จะเกิดขึ้นคาดว่าจะอยู่ในระดับต่ำ</p>	<p>ก) ระบบสัญญาณเตือนเพลิงไหม้ ติดตั้งในทุกชั้นของอาคาร ประกอบด้วย</p> <p>1) แผงควบคุมระบบสัญญาณแจ้งเหตุเพลิงไหม้ (Fire Alarm Control Center ; FCC) และแผงสัญญาณแจ้งเหตุ เพลิงไหม้ (Fire Alarm Terminal Box ; FA) จะอยู่บริเวณห้องช่างซ่อมบำรุง ทำหน้าที่เป็นศูนย์รวมการรับส่งสัญญาณ</p> <p>2) อุปกรณ์ส่งสัญญาณเพื่อให้หนีไฟ (Signalling Devices) เป็นอุปกรณ์แจ้งสัญญาณให้ทราบว่าเกิดเหตุเพลิงไหม้เกิดขึ้น ซึ่งสามารถส่งเสียงให้คนที่อยู่ภายในอาคารได้ยินทั่วถึงกัน โดยอุปกรณ์ส่งสัญญาณที่โครงการเลือกใช้เป็นสัญญาณแบบกริ่ง (Alarm Bell) เป็น</p>	<p>- ตรวจสอบดูแลอุปกรณ์ป้องกันและเตือนอัคคีภัยให้อยู่ในสภาพดีอยู่เสมอ พร้อมใช้งานเป็นประจำ หากพบว่าชำรุดหรือใช้การไม่ได้ ให้รีบดำเนินการแก้ไขทันที</p>

บริษัท
พิวรรณา จำกัด

ลงชื่อ.....

(นางสาวพัชริน เขี้ยวแก้ว)

ผู้รับมอบอำนาจลงนาม บริษัท พิวรรณา จำกัด

เมษายน 2558



ลงชื่อ.....

(นายเรืองเดช วรศรี)

ผู้อำนวยการสิ่งแวดล้อม บริษัท แนชเชอร์ล โซลูชั่น จำกัด

เมษายน 2558

ตารางที่ 2 ผลกระทบสิ่งแวดล้อมที่สำคัญ มาตรการป้องกันและแก้ไขผลกระทบสิ่งแวดล้อม และมาตรการติดตามตรวจสอบผลกระทบสิ่งแวดล้อม
โครงการ ดิคอนโด เซ็นทรัล เชียงใหม่ 2 ตั้งอยู่ที่ ถนนเชียงใหม่-ลำปาง ตำบลฟ้าฮ่าม อำเภอเมือง จังหวัดเชียงใหม่ บริษัท พิวรรณา จำกัด (ช่วงดำเนินการ)

องค์ประกอบทางสิ่งแวดล้อม	ผลกระทบต่อสิ่งแวดล้อมที่สำคัญ	มาตรการป้องกันและแก้ไขผลกระทบสิ่งแวดล้อม	มาตรการติดตามตรวจสอบผลกระทบสิ่งแวดล้อม
		<p>แบบ Polarized ชนิดติดลอย ติดตั้งที่ระดับต่ำกว่าฝ้าเพดาน 0.30 เมตร จำนวน 1 ชุด อยู่บริเวณหน้าบันไดของอาคาร</p> <p>3) อุปกรณ์แจ้งเหตุเพลิงไหม้ ติดตั้งทั้งระบบแจ้งเหตุอัตโนมัติ (Detector) และระบบแจ้งเหตุแบบใช้มือกด (Manual Station) มีรายละเอียดดังนี้</p> <p>(1) ชุดกดแจ้งเหตุแบบใช้มือ (Manual Station) พร้อมโทรศัพท์ภายใน (Telephone Jake) ติดตั้งที่ระดับ 1.50 เมตร จากพื้น ติดตั้งไว้ 1 ชุด อยู่บริเวณหน้าบันไดของอาคารและอยู่ใกล้กับสัญญาณกริ่ง</p> <p>(2) เครื่องตรวจจับควัน (Smoke Detector) เป็นอุปกรณ์ตรวจจับควันชนิด Photo Electric ตำแหน่งติดตั้ง บริเวณ โถงลิฟต์โดยสาร ทางเดิน ภายในทุกห้องนอน ห้องเครื่องปั๊ม และห้องเครื่องไฟฟ้า MDB ของอาคารทุกชั้น</p> <p>(3) เครื่องตรวจจับความร้อน (Heat Detector) ติดตั้งไว้บริเวณลานจอดรถยนต์ในอาคารและห้องเครื่องสุขาภิบาล</p> <p>ข) ระบบป้องกันเพลิงไหม้ ประกอบด้วย</p> <p>(1) ท่อเย็น เป็นท่อโลหะผิวเรียบทาสีแดง ติดตั้งตั้งแต่ชั้นที่ 1 ไปยังชั้นบนสุดของอาคาร เป็นระบบท่อแห้งรับน้ำจากกรดดับเพลิง</p>	

บริษัท
พิวรรณา จำกัด

ลงชื่อ.....

(นางสาวพัชริน เขียวแก้ว)

ผู้รับมอบอำนาจลงนาม บริษัท พิวรรณา จำกัด

เมษายน 2558



ลงชื่อ.....

(นายเรืองเดช วรศรี)

ผู้อำนวยการสิ่งแวดล้อม บริษัท แนชเชอร์ล โซลูชั่น จำกัด

เมษายน 2558

ตารางที่ 2 ผลกระทบสิ่งแวดล้อมที่สำคัญ มาตรการป้องกันและแก้ไขผลกระทบสิ่งแวดล้อม และมาตรการติดตามตรวจสอบผลกระทบสิ่งแวดล้อม
โครงการ ดีคอนโด เซ็นทรัล เชียงใหม่ 2 ตั้งอยู่ที่ ถนนเชียงใหม่-ลำปาง ตำบลฟ้าฮ่าม อำเภอเมือง จังหวัดเชียงใหม่ บริษัท พิวรรณา จำกัด (ช่วงดำเนินการ)

องค์ประกอบทางสิ่งแวดล้อม	ผลกระทบต่อสิ่งแวดล้อมที่สำคัญ	มาตรการป้องกันและแก้ไขผลกระทบสิ่งแวดล้อม	มาตรการติดตามตรวจสอบผลกระทบสิ่งแวดล้อม
		<p>โดยมีหัวรับน้ำอยู่บริเวณทางเข้าโครงการ</p> <p>(2) ตู้สายฉีดน้ำดับเพลิง (Fire Hose Cabinet) ประกอบด้วย หัวต่อสายฉีดน้ำดับเพลิง ขนาดเส้นผ่านศูนย์กลาง 25 มิลลิเมตร และหัวต่อสายฉีดน้ำดับเพลิงชนิดหัวต่อสวมเร็วขนาดเส้นผ่านศูนย์กลาง 65 มิลลิเมตร ยาว 30 เมตร 2 เส้น จัดให้มี 1 ชุด/ชั้นอาคาร</p> <p>(3) หัวรับน้ำดับเพลิงนอกอาคารขนาดเส้นผ่านศูนย์กลาง 6 นิ้ว จำนวน 1 หัว เป็นหัวรับน้ำแบบ 2 ทาง อยู่ด้านหน้าโครงการ เพื่อรับน้ำจากระบบน้ำดับเพลิง</p> <p>ค) เครื่องดับเพลิงแบบมือถือ เป็นเครื่องดับเพลิงเคมีชนิด A-B-C Dry Chemical ความจุ 20 ปอนด์ สำหรับติดตั้งใน FHC และ 10 ปอนด์ สำหรับติดตั้งตามผนังของห้องเครื่องต่างๆโดยติดตั้งให้ส่วนบนสุดของตัวเครื่องสูงจากระดับพื้นอาคารไม่เกิน 1.50 เมตร</p> <p>ง) บันไดหนีไฟ เป็นบันไดคอนกรีตเสริมเหล็ก ผนังโดยรอบด้านที่อยู่ในอาคารเป็นคอนกรีตเสริมเหล็ก มีความสูงจากชั้นบนสุดสู่พื้นดิน ทั้งนี้ใช้บันไดหลักเป็นบันไดหนีไฟด้วย อยู่ในตำแหน่งที่สามารถเข้าถึงได้โดยสะดวก โครงการจัดให้มีบันไดหนีไฟ จำนวน 3 บันได/อาคาร</p>	

บริษัท
พิวรรณา จำกัด

ลงชื่อ.....

(นางสาวพัชริน เขี้ยวแก้ว)

ผู้รับมอบอำนาจลงนาม บริษัท พิวรรณา จำกัด

เมษายน 2558



(นายเรืองเดช วรศรี)

ผู้ชำนาญการสิ่งแวดล้อม บริษัท แนซเซอร์ล โซลูชั่น จำกัด

เมษายน 2558

ตารางที่ 2 ผลกระทบสิ่งแวดล้อมที่สำคัญ มาตรการป้องกันและแก้ไขผลกระทบสิ่งแวดล้อม และมาตรการติดตามตรวจสอบผลกระทบสิ่งแวดล้อม
โครงการ ดีคอนโด เซ็นทรัล เชียงใหม่ 2 ตั้งอยู่ที่ ถนนเชียงใหม่-ลำปาง ตำบลฟ้าฮ่าม อำเภอเมือง จังหวัดเชียงใหม่ บริษัท พิวรรณา จำกัด (ช่วงดำเนินการ)

องค์ประกอบทางสิ่งแวดล้อม	ผลกระทบต่อสิ่งแวดล้อมที่สำคัญ	มาตรการป้องกันและแก้ไขผลกระทบสิ่งแวดล้อม	มาตรการติดตามตรวจสอบผลกระทบสิ่งแวดล้อม
		<p><u>อาคาร A</u></p> <ul style="list-style-type: none"> - บันไดหนีไฟ 1 อยู่บริเวณกลางอาคาร กว้าง 1.20 เมตร - บันไดหนีไฟ 2 อยู่บริเวณทิศเหนือของอาคาร กว้าง 0.95 เมตร - บันไดหนีไฟ 3 อยู่บริเวณทิศตะวันออกของอาคาร กว้าง 1.20 เมตร <p><u>อาคาร B</u></p> <ul style="list-style-type: none"> - บันไดหนีไฟ 1 อยู่บริเวณกลางอาคาร กว้าง 1.20 เมตร - บันไดหนีไฟ 2 อยู่บริเวณทิศเหนือของอาคาร กว้าง 0.95 เมตร - บันไดหนีไฟ 3 อยู่บริเวณทิศตะวันตกของอาคาร กว้าง 1.20 เมตร <p><u>อาคาร C</u></p> <ul style="list-style-type: none"> - บันไดหนีไฟ 1 อยู่บริเวณกลางอาคาร กว้าง 1.20 เมตร - บันไดหนีไฟ 2 อยู่บริเวณทิศตะวันออกของอาคาร กว้าง 1.05 เมตร - บันไดหนีไฟ 3 อยู่บริเวณทิศตะวันตกของอาคาร กว้าง 1.20 เมตร <p>จ) ไฟส่องสว่างฉุกเฉิน (Emergency light) จัดให้มีไฟ ส่องสว่างฉุกเฉิน ในกรณีที่เกิดกระแสไฟฟ้าหลักขัดข้อง เป็นแบบ Seal</p>	

74/23

บริษัท
พิวรรณา จำกัด

ลงชื่อ.....

(นางสาวพัชริน เขี้ยวแก้ว)

ผู้รับมอบอำนาจลงนาม บริษัท พิวรรณา จำกัด

เมษายน 2558



ลงชื่อ.....

(นายเรืองเดช วรศรี)

ผู้อำนวยการสิ่งแวดล้อม บริษัท แนชเชอร์ล โซลูชั่น จำกัด

เมษายน 2558

ตารางที่ 2 ผลกระทบสิ่งแวดล้อมที่สำคัญ มาตรการป้องกันและแก้ไขผลกระทบสิ่งแวดล้อม และมาตรการติดตามตรวจสอบผลกระทบสิ่งแวดล้อม
โครงการ ดีคอนโด เซ็นทรัล เชียงใหม่ 2 ตั้งอยู่ที่ ถนนเชียงใหม่-ลำปาง ตำบลฟ้าฮ่าม อำเภอเมือง จังหวัดเชียงใหม่ บริษัท พิวรรณา จำกัด (ช่วงดำเนินการ)

องค์ประกอบทางสิ่งแวดล้อม	ผลกระทบต่อสิ่งแวดล้อมที่สำคัญ	มาตรการป้องกันและแก้ไขผลกระทบสิ่งแวดล้อม	มาตรการติดตามตรวจสอบผลกระทบสิ่งแวดล้อม
		<p>Lead Acid Battery สามารถชาร์ตไฟฟ้าได้ในตัว ติดตั้งไว้ในบันไดทุกตัว ห้องช่าง-แม่บ้าน หน้าบันได และโถงทางเดิน โดยแต่ละเครื่องสามารถจ่ายไฟได้นาน 2 ชั่วโมง</p> <p>จ) ป้ายบอกทางหนีไฟ (Fire Exit Sign Luminaire) เป็นกล่องป้ายที่มีตัวอักษร " Exit ทางออก และ Fire Exit ทางหนีไฟ" ภายในมีไฟส่องสว่าง ได้พลังงานไฟฟ้าจาก นิกเกิล แคดเมียม แบตเตอรี่สามารถสำรองไฟได้นาน 2 ชั่วโมง เมื่อไฟดับ ตำแหน่งติดตั้งบริเวณหน้าบันไดหนีไฟ บันไดหลัก โถงทางเดิน ทางรอกิ่ง และโถงพักคอย</p> <p>ข) ป้ายบอกตำแหน่งจุดที่อยู่ เป็นป้ายพลาสติกใสหุ้มภาพแปลนของชั้นต่างๆในอาคาร มีรายละเอียดตำแหน่งอุปกรณ์ดับเพลิง ทางหนีไฟ ติดไว้บริเวณหน้าบันไดหนีไฟ บันไดหลัก โถงทางเดิน โถงพักคอย และโถงทางเข้า-ออก ของทุกชั้น</p> <p>ข) จุดรวมพล โครงการจัดให้มีจุดรวมพลของโครงการ 5 จุด (รูปที่ 7)</p> <p>- จุดรวมพลสำหรับอาคาร A มีจำนวน 2 จุด จุดที่ 1 อยู่ด้านทิศตะวันออกของอาคาร A มีขนาดพื้นที่ 150.00 ตารางเมตร จุดที่ 2 อยู่ด้านทิศตะวันออกของอาคาร A มีขนาดพื้นที่ 42.15 ตารางเมตร</p>	

บริษัท
พิวรรณา จำกัด

ลงชื่อ.....

(นางสาวพัชริน เขียวแก้ว)

ผู้รับมอบอำนาจลงนาม บริษัท พิวรรณา จำกัด

เมษายน 2558



(นายเรืองเดช วรศรี)

ผู้อำนวยการสิ่งแวดล้อม บริษัท แชนเซอร์ล โซลูชั่น จำกัด

เมษายน 2558

ตารางที่ 2 ผลกระทบสิ่งแวดล้อมที่สำคัญ มาตรการป้องกันและแก้ไขผลกระทบสิ่งแวดล้อม และมาตรการติดตามตรวจสอบผลกระทบสิ่งแวดล้อม
โครงการ ดีคอนโด เซ็นทรัล เชียงใหม่ 2 ตั้งอยู่ที่ ถนนเชียงใหม่-ลำปาง ตำบลฟ้าฮ่าม อำเภอเมือง จังหวัดเชียงใหม่ บริษัท พิวรรณา จำกัด (ช่วงดำเนินการ)

องค์ประกอบทางสิ่งแวดล้อม	ผลกระทบต่อสิ่งแวดล้อมที่สำคัญ	มาตรการป้องกันและแก้ไขผลกระทบสิ่งแวดล้อม	มาตรการติดตามตรวจสอบผลกระทบสิ่งแวดล้อม
		<p>และ มีพื้นที่จุดรวมพลอาคาร A รวมทั้งหมด 192.15 ตารางเมตร ในขณะที่มีผู้พักอาศัยในโครงการ 718 คน คิดเป็นอัตราส่วนผู้พักอาศัย ต่อพื้นที่จุดรวมพลเป็น 1 คน : 0.26 ตารางเมตร</p> <p>- จุดรวมพลสำหรับอาคาร B มีจำนวน 1 จุด จุดที่ 1 อยู่ด้านทิศตะวันตกเฉียงเหนือของอาคาร B มีขนาดพื้นที่ 374.00 ตารางเมตร ในขณะที่มีผู้พักอาศัยในโครงการ 700 คน คิดเป็นอัตราส่วนผู้พักอาศัย ต่อพื้นที่จุดรวมพลเป็น 1 คน : 0.53 ตารางเมตร</p> <p>- จุดรวมพลสำหรับอาคาร C มีจำนวน 2 จุด จุดที่ 1 อยู่ด้านทิศตะวันตกเฉียงใต้ของอาคาร C มีขนาดพื้นที่ 207.19 ตารางเมตร และจุดที่ 2 อยู่ด้านทิศตะวันออกของอาคาร C มีขนาดพื้นที่ 43.80 ตารางเมตร รวมอาคาร C มีพื้นที่จุดรวมพลทั้งหมด 250.99 ตารางเมตร ในขณะที่มีผู้พักอาศัยในโครงการ 798 คน คิดเป็นอัตราส่วนผู้พักอาศัย ต่อพื้นที่จุดรวมพลเป็น 1 คน : 0.31 ตารางเมตร</p> <p>ฅ) ระบบป้องกันฟ้าผ่า ติดตั้งเสาดึงตัวนำล่อฟ้าไว้บริเวณชั้นหลังคาขนาด ¼ นิ้ว รอบชั้นหลังคา และสายดินเพื่อเชื่อมต่อเข้ากับแท่งหลักดินขนาด 1 นิ้ว ติดตั้งไว้บริเวณชั้นพื้นดิน</p>	

บริษัท
พิวรรณา จำกัด

ลงชื่อ.....

(นางสาวพัชริน เขียวแก้ว)

ผู้รับมอบอำนาจลงนาม บริษัท พิวรรณา จำกัด

เมษายน 2558



ลงชื่อ.....

(นายเรืองเดช วรศรี)

ผู้อำนวยการสิ่งแวดล้อม บริษัท แนซเซอร์ล โซลูชั่น จำกัด

เมษายน 2558

ตารางที่ 2 ผลกระทบสิ่งแวดล้อมที่สำคัญ มาตรการป้องกันและแก้ไขผลกระทบสิ่งแวดล้อม และมาตรการติดตามตรวจสอบผลกระทบสิ่งแวดล้อม
โครงการ ดีคอนโด เซ็นทรัล เชียงใหม่ 2 ตั้งอยู่ที่ ถนนเชียงใหม่-ลำปาง ตำบลฟ้าฮ่าม อำเภอเมือง จังหวัดเชียงใหม่ บริษัท พิวรรณา จำกัด (ช่วงดำเนินการ)

องค์ประกอบทางสิ่งแวดล้อม	ผลกระทบต่อสิ่งแวดล้อมที่สำคัญ	มาตรการป้องกันและแก้ไขผลกระทบสิ่งแวดล้อม	มาตรการติดตามตรวจสอบผลกระทบสิ่งแวดล้อม
2.3.8 การจราจร	<p>- เมื่อเปิดดำเนินโครงการปริมาณการจราจรสูงสุดและปริมาณการจราจรตลอดทั้งวัน พบว่า ปริมาณการจราจรเฉลี่ยในช่วงที่มีการจราจรหนาแน่นมากที่สุด อาจเกิดผลกระทบต่อโครงข่ายจราจรโดยจากการประเมินมีค่า V/C ratio ดังนี้</p> <p><u>ถนนสาธารณะด้านหน้าโครงการ</u></p> <p>- V/C ปัจจุบัน = 0.017 (ระดับ A)</p> <p>- V/C ช่วงก่อสร้าง = 0.099 (ระดับ A)</p> <p><u>ถนนเชียงใหม่-ลำปาง</u></p> <p>- V/C ปัจจุบัน = 0.33 (ระดับ B)</p> <p>- V/C ช่วงก่อสร้าง = 0.36 (ระดับ B)</p> <p>เมื่อมีการก่อสร้างโครงการแล้วเสร็จ จะเห็นว่าการเพิ่มขึ้นของปริมาณการจราจรของผู้พักอาศัยในโครงการ มีจำนวน 148 คัน จะทำให้ปริมาณจราจรเพิ่มขึ้นไม่มากนัก และสภาพความคล่องตัวของถนนเชียงใหม่-ลำปาง) ยังคงอยู่ใน Level B ดังเดิม คือ การไหลคงที่แต่ผู้ใช้รถจะมองเห็นรถคันอื่น ๆ ได้ชัดเจน และสามารถเลือกใช้ความเร็วที่ต้องการได้ แต่อาจจะไม่มีความคล่องตัวในการ</p>	<p>1. โครงการต้องแจ้งให้ผู้ซึ่งรับทราบข้อมูลว่าที่จ่อตรถยนต์ของโครงการมีจำนวน 148 คันและจำนวนที่จ่อตรถจักรยานยนต์จำนวน 30 คัน พร้อมแสดงผังที่จ่อตรถให้ชัดเจน</p> <p>2. ติดตั้งป้ายห้ามจ่อตรถนอกโครงการ พร้อมจัดให้มีเจ้าหน้าที่รักษาความปลอดภัยคอยสำรวจและตรวจสอบอย่างสม่ำเสมอ</p> <p>3. จัดให้มีระบบแสงสว่างบริเวณทางเข้า-ออกแต่ละอาคาร รวมทั้งตลอดแนวถนนทั้งพื้นที่โครงการ เพื่อความปลอดภัย ในการขยับยานพาหนะ ในเวลากลางคืน</p> <p>4. ตลอดแนวถนนของโครงการจะต้องไม่มีสิ่งกีดขวางที่จะ บดบังทัศนวิสัยในการมองเห็นของผู้ขับขี่ยานพาหนะ และลดการติดขัดบนถนนที่เกี่ยวข้องกับโครงการ</p> <p>5. จัดให้มีเจ้าหน้าที่รักษาความปลอดภัยดูแลความเป็นระเบียบเรียบร้อยทั้งบริเวณด้านหน้าโครงการตลอดจนทางเข้า-ออกแต่ละอาคารเพื่ออำนวยความสะดวกไม่ให้เกิดการกีดขวางการจราจรหรือริมถนนบริเวณต่างๆของพื้นที่โครงการ ตลอด 24 ชั่วโมงและให้มีเจ้าหน้าที่ทำความสะอาด/แม่บ้าน ทำความสะอาดเก็บเศษกิ่งไม้ ใบไม้ เพื่อไม่ให้กีดขวางเส้นทางสัญจร และตกแต่งทรงพุ่มไม้ทุกเดือนเพื่อไม่ให้บดบังทัศนวิสัยในการมองเห็น</p>	<p>1. ตรวจสอบสัญลักษณ์จราจรให้อยู่ในสภาพที่ดีอยู่เสมอ ตลอดระยะเวลาดำเนินการ</p> <p>2. ตรวจสอบการใช้งานของที่จ่อตรถให้อยู่ในสภาพที่ดีและมีจำนวนที่จ่อตรถเพียงพอ ไม่นำไปจอดกีดขวางบนถนนสาธารณะ</p>

บริษัท
พิวรรณา จำกัด

ลงชื่อ.....

(นางสาวพัชริน เชี่ยวแก้ว)

ผู้รับมอบอำนาจลงนาม บริษัท พิวรรณา จำกัด

เมษายน 2558



(นายเรืองเดช วรศรี)

ผู้อำนวยการสิ่งแวดล้อม บริษัท แนชเชอร์ล โซลูชั่น จำกัด

เมษายน 2558

ตารางที่ 2 ผลกระทบสิ่งแวดล้อมที่สำคัญ มาตรการป้องกันและแก้ไขผลกระทบสิ่งแวดล้อม และมาตรการติดตามตรวจสอบผลกระทบสิ่งแวดล้อม
โครงการ ดีคอนโด เซ็นทรัล เชียงใหม่ 2 ตั้งอยู่ที่ ถนนเชียงใหม่-ลำปาง ตำบลฟ้าฮ่าม อำเภอเมือง จังหวัดเชียงใหม่ บริษัท พิวรรณา จำกัด (ช่วงดำเนินการ)

องค์ประกอบทาง สิ่งแวดล้อม	ผลกระทบต่อสิ่งแวดล้อมที่สำคัญ	มาตรการป้องกันและแก้ไขผลกระทบสิ่งแวดล้อม	มาตรการติดตามตรวจสอบ ผลกระทบสิ่งแวดล้อม
	ในการแข่งรถที่อยู่ในเส้นทางเดียวกัน ซึ่งต้องมีมาตรการลด ผลกระทบที่อาจเกิดขึ้น	ของผู้ขับขี่ยานพาหนะ 6. ห้ามประกอบกิจกรรมใด ๆ รวมทั้งการก่อสร้างสิ่งกีดขวางใน พื้นที่ที่จัดไว้ใช้เป็นที่จอดรถยนต์ อันจะทำให้พื้นที่จอดรถลดลง จากที่ออกแบบไว้และไม่เป็นไปตามกฎหมาย 7. จัดให้มีป้ายสำหรับที่จอดรถยนต์ รถจักรยานยนต์ และลูกศร แสดงทิศทางการเข้า-ออกโครงการ รวมทั้งแต่ละอาคารให้ สามารถมองเห็นได้อย่างชัดเจน 8. จัดให้มีลูกศรแสดงทิศทางการเข้า-ออกแต่ละอาคารที่สามารถ เห็นได้ชัดเจน จัดให้มีสัญญาณชะลอความเร็วจัดให้มี ลูกเนิน ชะลอความเร็วตาม มีฐานกว้าง 3.70 เมตร โดยประมาณ และม ีความสูง 76.2 มิลลิเมตร มีระยะห่างกันประมาณ 80 -120 เมตร และจัดให้มีแสงสว่าง 9. ติดตั้งกระจกนูน บริเวณมุมอาคารต่างๆบนถนนภายในโครงการ เพื่อให้ผู้พักอาศัยที่จะสัญจรออกจากอาคารสามารถเห็นมองเห็น รถยนต์ในถนนภายในโครงการได้อย่างชัดเจนซึ่งจะช่วยป้องกัน อุบัติเหตุที่อาจจะเกิดขึ้นและเพิ่มทัศนียภาพในการขับรถให้เดินรถอย่าง ปลอดภัย 10. ติดตั้งป้ายห้ามเลี้ยวขวา บริเวณถนนสาธารณะหน้าโครงการ เพื่อ	

บริษัท
พิวรรณา จำกัด

ลงชื่อ.....

(นางสาวพัชริน เขียวแก้ว)

ผู้รับมอบอำนาจลงนาม บริษัท พิวรรณา จำกัด

เมษายน 2558



(นายเรืองเดช วรศรี)

ผู้ชำนาญการสิ่งแวดล้อม บริษัท แนซเซอร์ โซลูชั่น จำกัด

เมษายน 2558

ตารางที่ 2 ผลกระทบสิ่งแวดล้อมที่สำคัญ มาตรการป้องกันและแก้ไขผลกระทบสิ่งแวดล้อม และมาตรการติดตามตรวจสอบผลกระทบสิ่งแวดล้อม
โครงการ ดีคอนโต เซ็นทรัล เชียงใหม่ 2 ตั้งอยู่ที่ ถนนเชียงใหม่-ลำปาง ตำบลฟ้าฮ่าม อำเภอเมือง จังหวัดเชียงใหม่ บริษัท พิวรรณา จำกัด (ช่วงดำเนินการ)

องค์ประกอบทางสิ่งแวดล้อม	ผลกระทบต่อสิ่งแวดล้อมที่สำคัญ	มาตรการป้องกันและแก้ไขผลกระทบสิ่งแวดล้อม	มาตรการติดตามตรวจสอบผลกระทบสิ่งแวดล้อม
2.3.9 การสื่อสาร	- ในช่วงเปิดดำเนินการ พบว่า บริเวณที่ได้รับผลกระทบ ได้แก่ กลุ่มผู้อาศัยทางทิศตะวันตกเฉียงเหนือ ของโครงการ ซึ่งปัจจุบันเป็นพื้นที่ว่างมีวัชพืชขึ้นปกคลุม ดังนั้นจึงไม่มีผลกระทบต่อการบดบังทัศนวิสัยหรือทัศนียภาพจากโครงการ ดังนั้นจึงไม่มีผลกระทบต่อการบดบังทัศนวิสัยหรือทัศนียภาพจากโครงการ คาดว่าจะไม่เกิดผลกระทบต่อการบดบังทัศนียภาพไม่เปลี่ยนแปลงไปจากเดิม	1. จัดทำหนังสือแจ้งต่ออาคารบ้านพักอาศัยใกล้เคียงโดยรอบที่อาจได้รับผลกระทบจากงานอาคารโครงการพาดผ่าน และเกิดการบดบังทัศนวิสัยหรือทัศนียภาพหรือระบอบการจราจรของเจ้าของโครงการด้วย เพื่อให้ผู้ได้รับผลกระทบสามารถแจ้งหรือหารือกับเจ้าของโครงการในการแก้ไขผลกระทบดังกล่าวได้โดยตรง ทั้งนี้ความรับผิดชอบต่อผลกระทบที่เกิดขึ้นจะสิ้นสุดลงหลังจากโครงการจดทะเบียนนิติบุคคลอาคารชุดแล้ว 1 ปี 2. จัดให้มีกล่องรับความคิดเห็นติดตั้งไว้ที่ป้อมยาม เพื่อรับหนังสือร้องเรียน หากพบว่ามีเรื่องร้องเรียนต้องดำเนินการแก้ไขปัญหาโดยเร่งด่วน 3. บริษัท พิวรรณา จำกัด ซึ่งเป็นเจ้าของโครงการ จะต้องเป็นผู้ชดเชยค่าเสียหายในการบดบังทัศนวิสัยหรือทัศนียภาพข้างเคียงทันทีที่เกิดจากอาคารโครงการ โดยความรับผิดชอบและการชดเชยจะสิ้นสุดลงเมื่อโครงการได้จดทะเบียนนิติบุคคลอาคารชุดแล้ว 1 ปี 4. ในกรณีที่ไม่สามารถตกลงกันได้ในการชดเชย จากผลกระทบที่	-

79/123

บริษัท
พิวรรณา จำกัด

ลงชื่อ.....

(นางสาวพัชริน เชี่ยวแก้ว)

ผู้รับมอบอำนาจลงนาม บริษัท พิวรรณา จำกัด

เมษายน 2558



ลงชื่อ.....

(นายเรืองเดช วรศรี)

ผู้อำนวยการสิ่งแวดล้อม บริษัท แนนเซอร์ล โซลูชั่น จำกัด

เมษายน 2558

ตารางที่ 2 ผลกระทบสิ่งแวดล้อมที่สำคัญ มาตรการป้องกันและแก้ไขผลกระทบสิ่งแวดล้อม และมาตรการติดตามตรวจสอบผลกระทบสิ่งแวดล้อม
โครงการ ดีคอนโด เซ็นทรัล เชียงใหม่ 2 ตั้งอยู่ที่ ถนนเชียงใหม่-ลำปาง ตำบลฟ้าฮ่าม อำเภอเมือง จังหวัดเชียงใหม่ บริษัท พิวรรณา จำกัด (ช่วงดำเนินการ)

องค์ประกอบทางสิ่งแวดล้อม	ผลกระทบต่อสิ่งแวดล้อมที่สำคัญ	มาตรการป้องกันและแก้ไขผลกระทบสิ่งแวดล้อม	มาตรการติดตามตรวจสอบผลกระทบสิ่งแวดล้อม
		ได้รับ ให้ตกลงกันในลักษณะไตรภาคีโดยเชิญบุคคลที่ 3 เป็นคนกลางร่วมในการตกลงไกล่เกลี่ย	
2.3.10 การใช้ประโยชน์ที่ดิน	1) จากการตรวจสอบการใช้ประโยชน์ที่ดินบริเวณที่ตั้งโครงการกับกฎกระทรวงให้ใช้บังคับผังเมืองรวมจังหวัดเชียงใหม่ พ.ศ. 2555 โดยโครงการตั้งอยู่บริเวณพื้นที่ที่กำหนดให้ใช้ที่ดินประเภทชุมชนบริเวณที่ดินหมายเลข 1.11 เพื่อการอยู่อาศัย พาณิชยกรรม อุตสาหกรรม เกษตรกรรม สถาบันการศึกษา สถาบันราชการ และการสาธารณูปโภคและสาธารณูปการ สำหรับการใช้ประโยชน์เพื่อกิจการอื่นให้ดำเนินหรือประกอบกิจการได้ในอาคารที่ไม่ใช่อาคารขนาดใหญ่ 2) การตรวจสอบการใช้ประโยชน์ที่ดินตามกฎกระทรวงให้ใช้บังคับผังเมืองรวมเมืองเชียงใหม่ พ.ศ.2555 พบว่า ที่ดินบริเวณพื้นที่โครงการตั้งอยู่ในที่ดินบริเวณหมายเลข 3.10 (สีส้ม) ที่อยู่อาศัยหนาแน่นปานกลาง กำหนดให้ใช้ประโยชน์เพื่อการอยู่อาศัย สถาบันราชการ การท่องเที่ยว การสาธารณูปโภคและสาธารณูปการเป็นส่วนใหญ่ สำหรับการใช้ประโยชน์ที่ดินเพื่อกิจการอื่น ให้ใช้ได้อีกไม่เกิน		

บริษัท
พิวรรณา จำกัด

ลงชื่อ.....

(นางสาวพัชริน เขียวแก้ว)

ผู้รับมอบอำนาจลงนาม บริษัท พิวรรณา จำกัด
เมษายน 2558



(นายเรืองเดช วรศรี)

ผู้อำนวยการสิ่งแวดล้อม บริษัท แนชเชอร์ล โซลูชั่น จำกัด
เมษายน 2558

ตารางที่ 2 ผลกระทบสิ่งแวดล้อมที่สำคัญ มาตรการป้องกันและแก้ไขผลกระทบสิ่งแวดล้อม และมาตรการติดตามตรวจสอบผลกระทบสิ่งแวดล้อม
โครงการ ดีคอนโด เซ็นทรัล เชียงใหม่ 2 ตั้งอยู่ที่ ถนนเชียงใหม่-ลำปาง ตำบลฟ้าฮ่าม อำเภอเมือง จังหวัดเชียงใหม่ บริษัท พิวรรณา จำกัด (ช่วงดำเนินการ)

องค์ประกอบทางสิ่งแวดล้อม	ผลกระทบต่อสิ่งแวดล้อมที่สำคัญ	มาตรการป้องกันและแก้ไขผลกระทบสิ่งแวดล้อม	มาตรการติดตามตรวจสอบผลกระทบสิ่งแวดล้อม
	ร้อยละ 15 ของที่ดินประเภทนี้		
2.4 คุณค่าต่อคุณภาพชีวิต 2.4.1 สภาพเศรษฐกิจและสังคม	<p><u>ผลกระทบทางด้านเศรษฐกิจ</u></p> <p>-เศรษฐกิจบริเวณพื้นที่ใกล้เคียงกับโครงการส่วนใหญ่เป็นประเภทประกอบธุรกิจ การให้บริการด้านที่พักอาศัย และห้างสรรพสินค้า จะเห็นว่าสภาพทางด้านเศรษฐกิจของพื้นที่ที่ตั้งโครงการ ทำให้มีการเพิ่มมูลค่าของพื้นที่เดิมเป็นที่ว่างเปล่าให้มีการใช้ประโยชน์ นอกจากนั้นการดำเนินโครงการ จะทำให้เกิดการจ้างงาน เช่นการจ้างเจ้าหน้าที่ยามรักษาการ แม่บ้าน กับประชาชนที่อยู่ในพื้นที่ใกล้เคียง และจะเกิดการใช้จ่ายของผู้พักอาศัยในโครงการจึงเป็นผลดีในระดับปานกลางต่อสภาพเศรษฐกิจในพื้นที่</p> <p><u>ผลกระทบทางด้านสังคม</u></p> <p>- ผลกระทบต่อการเปลี่ยนแปลงโครงสร้างทางสังคมและวัฒนธรรม ผลกระทบด้านสังคมที่คาดว่าจะเกิดขึ้นในช่วงดำเนินการ จะเกิดจากการเปลี่ยนแปลงสภาพทางสังคมที่มีอยู่เดิม อย่างไรก็ตามเนื่องจากสภาพทางสังคมในพื้นที่ในปัจจุบันประกอบด้วยผู้ที่มีภูมิลำเนาอยู่ในพื้นที่ดังกล่าวโดย</p>	-	-

81/123

บริษัท
พิวรรณา จำกัด

ลงชื่อ.....

(นางสาวพัชริน เขี้ยวแก้ว)

ผู้รับมอบอำนาจลงนาม บริษัท พิวรรณา จำกัด

เมษายน 2558



(นายเรืองเดช วรศรี)

ผู้ชำนาญการสิ่งแวดล้อม บริษัท แนซเซอร์ล โซลูชั่น จำกัด

เมษายน 2558

ตารางที่ 2 ผลกระทบสิ่งแวดล้อมที่สำคัญ มาตรการป้องกันและแก้ไขผลกระทบสิ่งแวดล้อม และมาตรการติดตามตรวจสอบผลกระทบสิ่งแวดล้อม
โครงการ ดิคอนโด เซ็นทรัล เชียงใหม่ 2 ตั้งอยู่ที่ ถนนเชียงใหม่-ลำปาง ตำบลฟ้าฮ่าม อำเภอเมือง จังหวัดเชียงใหม่ บริษัท พิวรรณา จำกัด (ช่วงดำเนินการ)

องค์ประกอบทางสิ่งแวดล้อม	ผลกระทบต่อสิ่งแวดล้อมที่สำคัญ	มาตรการป้องกันและแก้ไขผลกระทบสิ่งแวดล้อม	มาตรการติดตามตรวจสอบผลกระทบสิ่งแวดล้อม
	<p>กำเนิด และผู้ที่ย้ายมาจากที่อื่น ทำให้สภาพทางสังคมโดยทั่วไปเป็นสังคมที่เกิดขึ้นที่เกิดจากการขยายตัวของชุมชน ที่อยู่ใกล้เคียงกับแหล่งที่ทำงาน ดังนั้นในกรณีของการเปลี่ยนแปลงทางโครงสร้างทางสังคมและวัฒนธรรมจะมีผลกระทบน้อย</p> <p>- ผลกระทบต่อการรบกวนความสงบสุขทางสังคมการมีโครงการที่เป็นที่พักอาศัยเกิดขึ้น จะมีผู้พักอาศัย ในโครงการซึ่งอาจส่งผลกระทบต่อความสงบสุขของประชาชนในพื้นที่ได้หากผู้พักอาศัยหรือกิจกรรมของโครงการมีกิจกรรมที่ขัดแย้งกับสภาพวิถีชีวิตของประชาชน ดังนั้นเมื่อพิจารณาลักษณะของโครงการซึ่งเป็นที่พักอาศัยเป็นหลัก ไม่มีกิจกรรมที่ส่งผลกระทบต่อชุมชนอย่างรุนแรงเช่นเสียงดัง หรือก่อให้เกิดมลภาวะทางอากาศ นอกจากมีกิจกรรมที่เกี่ยวข้องในบางกรณีเท่านั้นเช่น จากการคมนาคม การก่อให้เกิดของเสียเช่นน้ำเสียและขยะมูลฝอย ซึ่งทางโครงการได้จัดให้มีเจ้าหน้าที่คอยดูแลและมีมาตรการรองรับอยู่แล้วดังนั้นผลกระทบที่จะส่งผลกระทบต่อความสงบสุขทางสังคมของประชากรในพื้นที่จึงอยู่ในระดับต่ำ</p>		

82/123

ผู้แทน
พิวรรณา จำกัด

ลงชื่อ.....

(นางสาวพัชริน เขียวแก้ว)

ผู้รับมอบอำนาจลงนาม บริษัท พิวรรณา จำกัด

เมษายน 2558



(นายเรืองเดช วรศรี)

ผู้อำนวยการสิ่งแวดล้อม บริษัท แนชเชอร์ล โซลูชั่น จำกัด

เมษายน 2558

ตารางที่ 2 ผลกระทบสิ่งแวดล้อมที่สำคัญ มาตรการป้องกันและแก้ไขผลกระทบสิ่งแวดล้อม และมาตรการติดตามตรวจสอบผลกระทบสิ่งแวดล้อม
โครงการ ดีคอนโด เซ็นทรัล เชียงใหม่ 2 ตั้งอยู่ที่ ถนนเชียงใหม่-ลำปาง ตำบลฟ้าฮ่าม อำเภอเมือง จังหวัดเชียงใหม่ บริษัท พิวรรณา จำกัด (ช่วงดำเนินการ)

องค์ประกอบทางสิ่งแวดล้อม	ผลกระทบต่อสิ่งแวดล้อมที่สำคัญ	มาตรการป้องกันและแก้ไขผลกระทบสิ่งแวดล้อม	มาตรการติดตามตรวจสอบผลกระทบสิ่งแวดล้อม
2.4.2 การสาธารณสุข อาชีวอนามัย และสุขภาพ	- ในการดำเนินโครงการอยู่อาศัยอาจก่อให้เกิดโรคภัยไข้เจ็บดังต่อไปนี้ <u>1.โรคระบบทางเดินหายใจ</u> -สาเหตุ: เกิดจากฝุ่นจากการสัญจรรถยนต์ของผู้พักอาศัยในโครงการและจากเครื่องปรับอากาศที่ขาดการดูแลทำความสะอาด	1. ควบคุมความเร็วของรถภายในโครงการ เช่น ป้ายจำกัดความเร็ว 2. จัดให้มีเจ้าหน้าที่ดูแลรักษาความสะอาดของถนน และลานจอดรถอย่างสม่ำเสมอ 3. จัดให้มีเจ้าหน้าที่อำนวยความสะดวกในการจราจร 4. ติดป้ายห้ามติดเครื่องยนต์ทิ้งไว้บริเวณลานจอดรถยนต์โดยดับเครื่องยนต์เมื่อจอดรถแล้ว 5. จัดให้มีพื้นที่สีเขียว 3,369.80 ตารางเมตร 6. โครงการต้องดูแลทำความสะอาดเครื่องปรับอากาศและรณรงค์ให้ผู้พักอาศัยทำความสะอาดเครื่องปรับอากาศอย่างสม่ำเสมอ	- ตรวจสอบสภาพป้ายจำกัดความเร็วและสัญญาณลดความเร็วให้อยู่ในสภาพดี - ตรวจสอบพรรณไม้ว่าเจริญเติบโตและมีความสมบูรณ์ สวยงามอยู่เสมอ
	<u>2.โรคติดต่อจากพาหะนำโรค</u> - สาเหตุเกิดจากการจัดการมูลฝอยไม่ดีมีการตกค้างอาจเป็นสาเหตุให้แมลงวัน หนู แมลงสาบ เข้าไปเพาะพันธุ์ซึ่งเป็นพาหะนำโรคติดต่อแพร่สู่ผู้อาศัยในโครงการ	1. จัดให้มีห้องพักมูลฝอยรวมจำนวน1 แห่ง ตั้งอยู่บริเวณด้านทิศตะวันตกของโครงการ ใกล้ทางเข้า-ออกของโครงการ มีรายละเอียดดังนี้ - ห้องพักมูลฝอยเปียกมีขนาด 2.70 x 5.00x1.50เมตร หรือ	- ตรวจสอบถังรองรับมูลฝอยและห้องพัก มูลฝอยให้มีสภาพดีอยู่เสมอไม่ให้ผู้ร่อนหรือซำรูด เดือนละ 1 ครั้งตลอดระยะเวลาดำเนินการ

บริษัท
พิวรรณา จำกัด

ลงชื่อ.....

(นางสาวพัชริน เขียวแก้ว)

ผู้รับมอบอำนาจลงนาม บริษัท พิวรรณา จำกัด

เมษายน 2558



ลงชื่อ.....

(นายเรืองเดช วรศรี)

ผู้อำนวยการสิ่งแวดล้อม บริษัท แนชเชอร์ล โซลูชั่น จำกัด

เมษายน 2558

ตารางที่ 2 ผลกระทบสิ่งแวดล้อมที่สำคัญ มาตรการป้องกันและแก้ไขผลกระทบสิ่งแวดล้อม และมาตรการติดตามตรวจสอบผลกระทบสิ่งแวดล้อม
โครงการ ดีคอนโด เซ็นทรัล เชียงใหม่ 2 ตั้งอยู่ที่ ถนนเชียงใหม่-ลำปาง ตำบลฟ้าฮ่าม อำเภอเมือง จังหวัดเชียงใหม่ บริษัท พิวรรณา จำกัด (ช่วงดำเนินการ)

องค์ประกอบทางสิ่งแวดล้อม	ผลกระทบต่อสิ่งแวดล้อมที่สำคัญ	มาตรการป้องกันและแก้ไขผลกระทบสิ่งแวดล้อม	มาตรการติดตามตรวจสอบผลกระทบสิ่งแวดล้อม
		<p>20.25 ลูกบาศก์เมตร รองรับมูลฝอยเปียกที่เกิดขึ้นนาน 4.72 วัน (20.25/4.29)</p> <p>- ห้องพักมูลฝอยรีไซเคิลมีขนาด 2.70 x 4.00x1.50เมตร (ความสูงกักเก็บ) หรือ 16.20 ลูกบาศก์เมตร รองรับมูลฝอยรีไซเคิลที่เกิดขึ้นนาน 8.06 วัน (16.20/2.01)</p> <p>- ห้องพักมูลฝอยอันตรายมีขนาด 2.70x2.00x1.50เมตร หรือ 8.10 ลูกบาศก์เมตร รองรับมูลฝอยอันตรายที่เกิดขึ้นนาน 40.50 วัน (8.10/0.20)</p> <p>- ห้องพักมูลฝอยทั่วไปมีขนาด 2.70x2.00x1.50เมตร หรือ 8.10 ลูกบาศก์เมตร รองรับมูลฝอยทั่วไปที่เกิดขึ้นนาน 40.50 วัน (8.10/0.20)</p> <p>2. จัดให้มีท่อระบายน้ำเสียจากการชะล้างห้องพักมูลฝอยเข้าสู่ระบบบำบัดน้ำเสียของโครงการ เพื่อนำไปบำบัดก่อนระบายลงสู่ลำเหมืองสาธารณะต่อไป</p> <p>3. จัดให้มีการลดปริมาณมูลฝอยของโครงการ โดยใช้หลักการในการลดโดยควบคุมปริมาณมูลฝอยที่แหล่งกำเนิด ดังนี้</p> <p>3.1 รณรงค์ให้ผู้พักอาศัยภายในโครงการหลีกเลี่ยงการใช้บรรจุภัณฑ์ ที่ไม่สามารถนำกลับมาใช้ใหม่ได้อีก เช่น ขวด</p>	<p>- ตรวจสอบปริมาณมูลฝอยตกค้างภายในโครงการ บริเวณห้องพักมูลฝอยรวมและภาชนะรองรับมูลฝอยภายในโครงการ หากพบว่ามีมูลฝอยตกค้างให้รีบดำเนินการ โดยแจ้งให้หน่วยงานผู้รับผิดชอบมูลฝอยมาจัดเก็บทันที</p>

บริษัท
พิวรรณา จำกัด

ลงชื่อ.....

(นางสาวพัชริน เขียวแก้ว)

ผู้รับมอบอำนาจลงนาม บริษัท พิวรรณา จำกัด

เมษายน 2558



ลงชื่อ.....

(นายเรืองเดช วรศรี)

ผู้อำนวยการสิ่งแวดล้อม บริษัท แนชเชอร์ล โซลูชั่น จำกัด

เมษายน 2558

ตารางที่ 2 ผลกระทบสิ่งแวดล้อมที่สำคัญ มาตรการป้องกันและแก้ไขผลกระทบสิ่งแวดล้อม และมาตรการติดตามตรวจสอบผลกระทบสิ่งแวดล้อม
โครงการ ดิคอนโด เซ็นทรัล เชียงใหม่ 2 ตั้งอยู่ที่ ถนนเชียงใหม่-ลำปาง ตำบลฟ้าฮ่าม อำเภอเมือง จังหวัดเชียงใหม่ บริษัท พิวรรณา จำกัด (ช่วงดำเนินการ)

องค์ประกอบทางสิ่งแวดล้อม	ผลกระทบต่อสิ่งแวดล้อมที่สำคัญ	มาตรการป้องกันและแก้ไขผลกระทบสิ่งแวดล้อม	มาตรการติดตามตรวจสอบผลกระทบสิ่งแวดล้อม
		<p>สเปรย์ต่าง ๆ และใช้ผลิตภัณฑ์ที่สามารถใช้ซ้ำอีกได้ เช่น ถ่านไฟฉายหรือแบตเตอรี่ ที่สามารถประจุไฟฟ้าใหม่ได้ขวด ใส่น้ำแบบแก้ว เป็นต้น</p> <p>3.2 ประชาสัมพันธ์ รณรงค์ให้ผู้พักอาศัย คัดแยกขยะที่สามารถนำกลับมาใช้ใหม่ได้ และรณรงค์ให้ผู้ที่อยู่อาศัยมีการคัดแยกมูลฝอยออกเป็นประเภทต่าง ๆ เช่น มูลฝอยเปียก มูลฝอยแห้ง มูลฝอยที่สามารถนำกลับมาใช้ใหม่ได้</p> <p>3.3 โครงการจะใช้ผลิตภัณฑ์ที่มีอายุการใช้งานยาวนาน เช่น หลอดไฟที่มีอายุการใช้งานนาน ๆ เพื่อลดปริมาณมูลฝอยจากผลิตภัณฑ์ที่หมดอายุการใช้งาน</p>	
	<p>3. โรคผิวหนัง</p> <p>สาเหตุ : เกิดจากการใช้สระว่ายน้ำที่ขาดการดูแลรักษาความสะอาดเนื่องจากโครงการไม่มีสระว่ายน้ำสาเหตุการเกิดโรคผิวหนังจากการใช้บริการสระว่ายน้ำจึงไม่เกิดขึ้น</p>	<p>1. ต้องมีการจัดการและควบคุมคุณภาพน้ำให้อยู่ในเกณฑ์มาตรฐาน ดังนี้</p> <p>(1) ค่าความเป็นกรด - ด่าง 7.2 - 8.4</p> <p>(2) คลอรีนอิสระ (Free chlorine) 0.6 - 1.0 ส่วนในล้านส่วน</p> <p>(3) คลอรีนที่รวมกับสารอื่น 0.5 - 1.0 ส่วนในล้านส่วน (Combined chlorine)</p> <p>(4) ค่าความเป็นด่าง (Alkalinity) 80 - 100 ส่วนในล้านส่วน</p>	

บริษัท
พิวรรณา จำกัด

ลงชื่อ.....

(นางสาวพัชริน เขี้ยวแก้ว)

ผู้รับมอบอำนาจลงนาม บริษัท พิวรรณา จำกัด

เมษายน 2558



ลงชื่อ.....

(นายเรืองเดช วรศรี)

ผู้อำนวยการสิ่งแวดล้อม บริษัท แนชเชอร์ล โซลูชั่น จำกัด

เมษายน 2558

ตารางที่ 2 ผลกระทบสิ่งแวดล้อมที่สำคัญ มาตรการป้องกันและแก้ไขผลกระทบสิ่งแวดล้อม และมาตรการติดตามตรวจสอบผลกระทบสิ่งแวดล้อม
โครงการ ดีคอนโด เซ็นทรัล เชียงใหม่ 2 ตั้งอยู่ที่ ถนนเชียงใหม่-ลำปาง ตำบลฟ้าฮ่าม อำเภอเมือง จังหวัดเชียงใหม่ บริษัท พิวรรณา จำกัด (ช่วงดำเนินการ)

องค์ประกอบทางสิ่งแวดล้อม	ผลกระทบต่อสิ่งแวดล้อมที่สำคัญ	มาตรการป้องกันและแก้ไขผลกระทบสิ่งแวดล้อม	มาตรการติดตามตรวจสอบผลกระทบสิ่งแวดล้อม
		<p>(5) ความกระด้าง (Calcium hardness) 250 - 600 ส่วนในล้านส่วน</p> <p>(6) กรดไธยานูริก (Cyanuric acid) 30 - 60 ส่วนในล้านส่วน</p> <p>(7) คลอไรด์ (Chloride) ไม่เกิน 600 ส่วนในล้านส่วน</p> <p>(8) แอมโมเนีย (Ammonia) ไม่เกิน 20 ส่วนในล้านส่วน</p> <p>(9) ไนเตรท (Nitrate) ไม่เกิน 50 ส่วนในล้านส่วน</p> <p>(10) โคลิฟอร์มทั้งหมด (Total Coliform Bacteria) น้อยกว่า 10 ต่อ น้ำ 100 มิลลิลิตร โดยวิธีเอ็มพีเด็น (Most Probable Number) ในอัตราส่วน 100 มิลลิลิตร</p> <p>(11) ตรวจไม่พบฟิโคลโคลิฟอร์ม (Fecal coliform)</p> <p>(12) ตรวจไม่พบจุลินทรีย์หรือตัวบ่งชี้จุลินทรีย์ที่ทำให้เกิดโรค (ได้แก่ Escherichiacoli Staphylococcus aureus Pseudomonas aeruginosa)</p> <p>2. จัดหาเครื่องมือสำหรับตรวจวิเคราะห์คุณภาพน้ำไว้ประจำ รวมทั้งบันทึกผลการตรวจวิเคราะห์ และข้อมูลอื่นที่จำเป็น ดังนี้</p> <p>(1) เครื่องมือที่ใช้ตรวจวิเคราะห์ปริมาณคลอรีน ต้องสามารถตรวจวิเคราะห์ได้ในช่วง 0.2 - 2 ส่วนในล้านส่วน</p> <p>(2) เครื่องมือที่ใช้ตรวจวิเคราะห์ค่าความเป็นกรด - ด่าง ต้อง</p>	

บริษัท
พิวรรณา จำกัด

ลงชื่อ.....

(นางสาวพัชริน เขียวแก้ว)

ผู้รับมอบอำนาจลงนาม บริษัท พิวรรณา จำกัด

เมษายน 2558



ลงชื่อบ.....

(นายเรืองเดช วรศรี)

ผู้อำนวยการสิ่งแวดล้อม บริษัท แนนเซอร์ล โซลูชั่น จำกัด

เมษายน 2558

ตารางที่ 2 ผลกระทบสิ่งแวดล้อมที่สำคัญ มาตรการป้องกันและแก้ไขผลกระทบสิ่งแวดล้อม และมาตรการติดตามตรวจสอบผลกระทบสิ่งแวดล้อม
โครงการ ดีคอนโด เซ็นทรัล เชียงใหม่ 2 ตั้งอยู่ที่ ถนนเชียงใหม่-ลำปาง ตำบลฟ้าฮ่าม อำเภอเมือง จังหวัดเชียงใหม่ บริษัท พิวรรณา จำกัด (ช่วงดำเนินการ)

องค์ประกอบทางสิ่งแวดล้อม	ผลกระทบต่อสิ่งแวดล้อมที่สำคัญ	มาตรการป้องกันและแก้ไขผลกระทบสิ่งแวดล้อม	มาตรการติดตามตรวจสอบผลกระทบสิ่งแวดล้อม
		<p>สามารถตรวจวัดได้ อย่างน้อยช่วง 3 – 9 และสามารถอ่านค่าได้ช่วงละ 1</p> <p>(3) มีการบันทึกข้อมูลจำนวนผู้ใช้สระว่ายน้ำในแต่ละวัน แยกเพศและอายุ ระยะเวลาที่ใช้สระว่ายน้ำ</p> <p>3. การจัดการเกี่ยวกับสารเคมี</p> <p>(1) สถานที่เก็บสารเคมี ต้องมีป้ายระบุว่า "สถานที่เก็บสารเคมีอันตราย" และ "ห้ามเข้า" มีการระบายอากาศดี และมีการป้องกันน้ำซึมเข้าภาชนะบรรจุสารเคมี และมีการจัดเก็บสารเคมีเป็นไปตามกฎหมายที่เกี่ยวข้อง</p> <p>(2) สารเคมีที่ใช้ต้องมีฉลากระบุชื่อสารเคมี ส่วนผสม หรือส่วนประกอบที่เป็นอันตราย วิธีการใช้และวิธีการปฐมพยาบาลในกรณีฉุกเฉิน หรือตามที่กฎหมายอื่นกำหนด</p> <p>(3) ในการใช้สารเคมีต้องปฏิบัติตามที่ระบุไว้ในฉลาก และไม่นำสารเคมีหมดอายุมาใช้ ในกรณีที่ไม่มีระบบการเติมสารเคมีแบบอัตโนมัติให้เติมสารเคมีลงในสระว่ายน้ำในขณะที่ปิดบริการแล้ว</p> <p>(4) สถานที่ทำงานที่เกี่ยวข้องกับการใช้สารเคมี ต้องมี แสงสว่างเพียงพอ เพื่อป้องกันการเกิดอุบัติเหตุอันเนื่องจากพนักงาน</p>	

87/123

บริษัท
พิวรรณา จำกัด

ลงชื่อ.....

(นางสาวพัชริน เขียวแก้ว)

ผู้รับมอบอำนาจลงนาม บริษัท พิวรรณา จำกัด

เมษายน 2558



(นายเรืองเดช วรศรี)

ผู้ชำนาญการสิ่งแวดล้อม บริษัท เนชเชอร์ล โซลูชั่น จำกัด

เมษายน 2558

ตารางที่ 2 ผลกระทบสิ่งแวดล้อมที่สำคัญ มาตรการป้องกันและแก้ไขผลกระทบสิ่งแวดล้อม และมาตรการติดตามตรวจสอบผลกระทบสิ่งแวดล้อม
โครงการ ดีคอนโด เซ็นทรัล เชียงใหม่ 2 ตั้งอยู่ที่ ถนนเชียงใหม่-ลำปาง ตำบลฟ้าฮ่าม อำเภอเมือง จังหวัดเชียงใหม่ บริษัท พิวรรณา จำกัด (ช่วงดำเนินการ)

องค์ประกอบทางสิ่งแวดล้อม	ผลกระทบต่อสิ่งแวดล้อมที่สำคัญ	มาตรการป้องกันและแก้ไขผลกระทบสิ่งแวดล้อม	มาตรการติดตามตรวจสอบผลกระทบสิ่งแวดล้อม
		<p>ไม่สามารถมองเห็นสิ่งต่าง ๆ ได้อย่างชัดเจนค่ามาตรฐานแสงสว่างในบริเวณต่าง ๆ ควรเป็น ดังนี้</p> <ul style="list-style-type: none"> - ห้องสุขาจ่ายสารเคมีไม่น้อยกว่า 100 ลักซ์ - ห้องเครื่องกรองน้ำไม่น้อยกว่า 50 ลักซ์ - ห้องหรือสถานที่เก็บสารเคมีไม่น้อยกว่า 50 ลักซ์ <p>(5) ต้องมีมาตรการในการป้องกันการสัมผัสสารเคมีของพนักงาน เช่น กำหนดขั้นตอนการทำงานที่ปลอดภัย จัดหาอุปกรณ์ป้องกันอันตรายส่วนบุคคลที่เหมาะสมให้พนักงาน รวมทั้งประเมินการสัมผัสสารเคมีอันตรายของพนักงานที่ทำหน้าที่เติมสารเคมี และมีผลไว้ให้เจ้าหน้าที่ตรวจสอบอย่างน้อยปีละหนึ่งครั้ง</p> <p>(6) ในขณะที่ทำงานกับสารเคมี ให้ผู้ปฏิบัติงานสวมอุปกรณ์ป้องกันอันตรายส่วนบุคคลที่เหมาะสม เช่น สวมหน้ากาก และสวมถุงมือในขณะปฏิบัติเกี่ยวกับสารเคมี เป็นต้น</p> <p>(7) ห้ามสูบบุหรี่ ดื่มน้ำหรือรับประทานอาหารในห้องจัดเก็บสารเคมี</p> <p>(8) ดูแลความสะอาดอย่างสม่ำเสมอ หากสารเคมีหกหรือไหล ต้องทำความสะอาดทันที</p>	

บริษัท
พิวรรณา จำกัด

ลงชื่อ.....

(นางสาวพัชริน เขียวแก้ว)

ผู้รับมอบอำนาจลงนาม บริษัท พิวรรณา จำกัด

เมษายน 2558



(นายเรืองเดช วรศรี)

ผู้อำนวยการสิ่งแวดล้อม บริษัท แนชเชอร์ล โซลูชั่น จำกัด

เมษายน 2558

ตารางที่ 2 ผลกระทบสิ่งแวดล้อมที่สำคัญ มาตรการป้องกันและแก้ไขผลกระทบสิ่งแวดล้อม และมาตรการติดตามตรวจสอบผลกระทบสิ่งแวดล้อม
โครงการ ดีคอนโด เซ็นทรัล เชียงใหม่ 2 ตั้งอยู่ที่ ถนนเชียงใหม่-ลำปาง ตำบลฟ้าฮ่าม อำเภอเมือง จังหวัดเชียงใหม่ บริษัท พิวรรณา จำกัด (ช่วงดำเนินการ)

องค์ประกอบทางสิ่งแวดล้อม	ผลกระทบต่อสิ่งแวดล้อมที่สำคัญ	มาตรการป้องกันและแก้ไขผลกระทบสิ่งแวดล้อม	มาตรการติดตามตรวจสอบผลกระทบสิ่งแวดล้อม
		<p>4. การจัดการสิ่งปฏิกูล</p> <p>จัดให้มีห้องน้ำ ห้องส้วม และการบำบัดสิ่งปฏิกูล ดังนี้</p> <p>(1) มีห้องน้ำ ห้องส้วมแยกจากกัน โดยมีแบบและจำนวนตามที่กำหนดในกฎหมายว่าด้วยการควบคุมอาคารและกฎหมายอื่นที่เกี่ยวข้อง</p> <p>(2) ลักษณะของห้องส้วม การบำบัด และการกำจัด สิ่งปฏิกูลถูกต้องตามหลักสุขาภิบาล</p> <p>(3) ดูแลรักษาความสะอาดของห้องน้ำและห้องส้วมเป็นประจำทุกวันที่เปิดให้บริการ</p> <p>(4) ภายในห้องน้ำควรมีวัสดุอุปกรณ์ตามความจำเป็นและเหมาะสม</p> <p>5. มีการบำบัดน้ำเสียให้มีคุณภาพได้มาตรฐานก่อนระบายสู่ลำเหมืองสาธารณะต่อไป ซึ่งส่วนประกอบของระบบการจัดการน้ำเสีย ประกอบด้วย</p> <p>(1) ตะแกรงดักมูลฝอย สำหรับดักเศษมูลฝอยจากน้ำเสีย</p> <p>(2) ระบบรวบรวมน้ำเสีย น้ำจากส่วนต่าง ๆ ของอาคารไหลมารวมกันที่ถังรวบรวมน้ำเพื่อรอการบำบัดน้ำที่ล้นออกจากบ่อรวบรวมนี้จะไหลเข้าสู่บ่อบำบัด</p>	

บริษัท
พิวรรณา จำกัด

ลงชื่อ.....

(นางสาวพัชริน เชื้อแก้ว)

ผู้รับมอบอำนาจลงนาม บริษัท พิวรรณา จำกัด

เมษายน 2558



(นายเรืองเดช วรศรี)

ผู้อำนวยการสิ่งแวดล้อม บริษัท แนชเชอร์ล โซลูชั่น จำกัด

เมษายน 2558

ตารางที่ 2 ผลกระทบสิ่งแวดล้อมที่สำคัญ มาตรการป้องกันและแก้ไขผลกระทบสิ่งแวดล้อม และมาตรการติดตามตรวจสอบผลกระทบสิ่งแวดล้อม
โครงการ ดีคอนโด เซ็นทรัล เชียงใหม่ 2 ตั้งอยู่ที่ ถนนเชียงใหม่-ลำปาง ตำบลฟ้าฮ่าม อำเภอเมือง จังหวัดเชียงใหม่ บริษัท พิวรรณา จำกัด (ช่วงดำเนินการ)

องค์ประกอบทางสิ่งแวดล้อม	ผลกระทบต่อสิ่งแวดล้อมที่สำคัญ	มาตรการป้องกันและแก้ไขผลกระทบสิ่งแวดล้อม	มาตรการติดตามตรวจสอบผลกระทบสิ่งแวดล้อม
		<p>(3) ระบบบำบัดน้ำเสียต้องมีวิธีการบำบัดน้ำเสียที่เหมาะสมไม่ก่อให้เกิดเหตุเดือดร้อนรำคาญและเป็นอันตรายต่อสุขภาพของชุมชน</p> <p>(4) รางระบายน้ำทิ้ง ราง หรือท่อสำหรับระบายน้ำทิ้ง ต้องมีตะแกรงวางปิดรางเพื่อกรองเศษผงต่าง ๆ และป้องกันหนู นอกจากนี้ทางเปิดของท่อระบายน้ำออกภายนอกโครงการต้องมีตะแกรงปิดเพื่อป้องกันหนูด้วย</p> <p>6. จัดให้มีการจัดการมูลฝอยดังนี้</p> <p>(1) มีการคัดแยกมูลฝอยและมีภาชนะรองรับมูลฝอยแยกตามประเภท</p> <p>(2) มีภาชนะรองรับมูลฝอยที่เพียงพอตามหลักสุขาภิบาล</p> <p>(3) สร้างทำความสะอาดภาชนะรองรับมูลฝอยและบริเวณที่วางภาชนะอยู่เสมอ</p> <p>(4) รวบรวมมูลฝอยจากภาชนะรองรับมูลฝอยไปยังที่พิกมูลฝอยรวมหรือนำไปกำจัดทุกวัน โดยเฉพาะมูลฝอยที่เน่าเสียได้ง่าย</p> <p>(5) กำจัดมูลฝอยด้วยวิธีที่ถูกต้องตามหลักสุขาภิบาล และเป็นไปตามข้อกำหนดท้องถิ่น</p>	

ผู้ทำ
พิวรรณา จำกัด

ลงชื่อ.....

(นางสาวพัชริน เขียวแก้ว)

ผู้รับมอบอำนาจลงนาม บริษัท พิวรรณา จำกัด

เมษายน 2558



(นายเรืองเดช วรศรี)

ผู้อำนวยการสิ่งแวดล้อม บริษัท แนซเซอร์ล โซลูชั่น จำกัด

เมษายน 2558

ตารางที่ 2 ผลกระทบสิ่งแวดล้อมที่สำคัญ มาตรการป้องกันและแก้ไขผลกระทบสิ่งแวดล้อม และมาตรการติดตามตรวจสอบผลกระทบสิ่งแวดล้อม
โครงการ ดิคอนโด เซ็นทรัล เชียงใหม่ 2 ตั้งอยู่ที่ ถนนเชียงใหม่-ลำปาง ตำบลฟ้าฮ่าม อำเภอเมือง จังหวัดเชียงใหม่ บริษัท พิวรรณา จำกัด (ช่วงดำเนินการ)

องค์ประกอบทางสิ่งแวดล้อม	ผลกระทบต่อสิ่งแวดล้อมที่สำคัญ	มาตรการป้องกันและแก้ไขผลกระทบสิ่งแวดล้อม	มาตรการติดตามตรวจสอบผลกระทบสิ่งแวดล้อม
		<p>(6) ดูแลมิให้เกิดการทิ้งมูลฝอยเคลื่อนกลาดภายในสถานประกอบกิจการและบริเวณโดยรอบ</p> <p>7. การสุขาภิบาลอาหารและน้ำดื่ม</p> <p>(1) ในกรณีมีการจำหน่ายอาหาร ต้องปฏิบัติตามหลักสุขาภิบาลอาหาร และตามข้อกำหนด ของท้องถิ่น</p> <p>(2) ต้องมีน้ำดื่มที่ได้คุณภาพตามมาตรฐานน้ำดื่มไว้บริการอย่างเพียงพอ</p> <p>(3) ลักษณะการนำน้ำมาดื่ม ต้องไม่ก่อให้เกิดความสกปรกหรือการปนเปื้อน เช่น ใช้ระบบน้ำกด ใช้แก้วส่วนตัว ใช้แก้วกระดาษที่ใช้ครั้งเดียวแล้วทิ้ง และใช้แก้วส่วนกลางที่ใช้ดื่มเพียงครั้งเดียว แล้วนำไปล้างทำความสะอาดก่อนนำมาใช้ใหม่ เป็นต้น ทั้งนี้ ให้จัดทำป้ายหรือมีข้อความการปฏิบัติได้ด้วย</p> <p>8. การป้องกันควบคุมสัตว์และแมลงนำโรค</p> <p>(1) ภายในสถานประกอบกิจการ ไม่ควรมีหนู แมลงวัน และแมลงสาบ</p> <p>(2) ต้องมีการป้องกัน ควบคุม กำจัดสัตว์และแมลงนำโรค โดยเฉพาะหนูแมลงวัน และแมลงสาบอย่างถูกต้องตามหลักสุขาภิบาล</p>	

พิวรรณา จำกัด

ลงชื่อ.....

(นางสาวพัชริน เขียวแก้ว)

ผู้รับมอบอำนาจลงนาม บริษัท พิวรรณา จำกัด

เมษายน 2558



(นายเรืองเดช วรศรี)

ผู้อำนวยการสิ่งแวดล้อม บริษัท แนซเซอร์ล โซลูชั่น จำกัด

เมษายน 2558

ตารางที่ 2 ผลกระทบสิ่งแวดล้อมที่สำคัญ มาตรการป้องกันและแก้ไขผลกระทบสิ่งแวดล้อม และมาตรการติดตามตรวจสอบผลกระทบสิ่งแวดล้อม
โครงการ ดีคอนโด เซ็นทรัล เชียงใหม่ 2 ตั้งอยู่ที่ ถนนเชียงใหม่-ลำปาง ตำบลฟ้าฮ่าม อำเภอเมือง จังหวัดเชียงใหม่ บริษัท พิวรรณา จำกัด (ช่วงดำเนินการ)

องค์ประกอบทางสิ่งแวดล้อม	ผลกระทบต่อสิ่งแวดล้อมที่สำคัญ	มาตรการป้องกันและแก้ไขผลกระทบสิ่งแวดล้อม	มาตรการติดตามตรวจสอบผลกระทบสิ่งแวดล้อม
		9. ต้องจัดให้มีป้ายแสดงข้อปฏิบัติสำหรับผู้ให้บริการติดตั้งในบริเวณสระว่ายน้ำให้มองเห็นชัดเจน 10. จัดให้มีผู้ควบคุมดูแล ซึ่งผ่านการฝึกอบรมการดูแลคุณภาพน้ำในสระว่ายน้ำตามหลักสุขาภิบาลสิ่งแวดล้อม เพื่อให้ความรู้เกี่ยวกับการควบคุมคุณภาพน้ำ และการดูแลรักษาสระว่ายน้ำ	
	4. โรคเครียดและวิตกกังวล - สาเหตุอาจเกิดจากการรบกวนของผู้พักอาศัยในโครงการต่อชุมชน เช่น เสียงดัง ความกังวลจากความปลอดภัยในชีวิตและทรัพย์สิน	1.ออกกฎระเบียบควบคุม-ไม่ให้ส่งเสียงดังในยามวิกาล 2.จัดให้มีเจ้าหน้าที่ออกตรวจตราและดูแลความสงบเรียบร้อยตลอด 24 ชั่วโมง	
	5. โรคติดต่อจากพาหนะนำโรคที่เกิดจากระบบบำบัดน้ำเสีย สาเหตุ : 1. เกิดจากพาหนะนำโรคที่อาจขยายพันธุ์ในพื้นที่โครงการ ได้แก่ - ยุงทำให้เกิดโรคไข้เลือดออก - หนู ทำให้เกิดโรคฉี่หนู - แมลงวัน ทำให้เกิดโรคอหิวาตกโรค โรคบิด - แมลงสาบ ทำให้เกิดโรคบิด โรคไทฟอยด์ โรค	1. จัดให้มีระบบบำบัดน้ำเสียแยกเป็น 2 ส่วน 1.1) ระบบบำบัดน้ำเสียเบื้องต้น เป็นระบบบำบัดน้ำเสียสำเร็จรูปแบบชีวภาพ โดยอาศัยระบบบำบัดชนิดกรองไร้อากาศ จำนวน 1 ชุด/อาคาร เพื่อบำบัดน้ำเสียที่ออกมาจากส่วนประกอบอาหารแต่ละห้อง สำหรับอาคาร Aและอาคาร C ขนาดรองรับ 6 ลบ.ม./วัน จำนวน 1 ชุด/อาคาร และอาคาร B ขนาดรองรับ 4.5 ลบ.ม./วัน จำนวน 1 ชุด 1.2) ระบบบำบัดน้ำเสียรวม เป็นระบบบำบัดน้ำเสียสำเร็จรูป	

92/123

บริษัท
พิวรรณา จำกัด

ลงชื่อ.....

(นางสาวพัชริน เขี้ยวแก้ว)

ผู้รับมอบอำนาจลงนาม บริษัท พิวรรณา จำกัด
เมษายน 2558



ลงชื่อ.....

(นายเรืองเดช วรศรี)

ผู้ชำนาญการสิ่งแวดล้อม บริษัท แนซเซอร์ล โซลูชั่น จำกัด
เมษายน 2558

ตารางที่ 2 ผลกระทบสิ่งแวดล้อมที่สำคัญ มาตรการป้องกันและแก้ไขผลกระทบสิ่งแวดล้อม และมาตรการติดตามตรวจสอบผลกระทบสิ่งแวดล้อม
โครงการ ดิคอนโด เซ็นทรัล เชียงใหม่ 2 ตั้งอยู่ที่ ถนนเชียงใหม่-ลำปาง ตำบลฟ้าฮ่าม อำเภอเมือง จังหวัดเชียงใหม่ บริษัท พิวรรณา จำกัด (ช่วงดำเนินการ)

องค์ประกอบทางสิ่งแวดล้อม	ผลกระทบต่อสิ่งแวดล้อมที่สำคัญ	มาตรการป้องกันและแก้ไขผลกระทบสิ่งแวดล้อม	มาตรการติดตามตรวจสอบผลกระทบสิ่งแวดล้อม
	<p>ท้องเดิน</p> <p>2. เกิดจากละอองลอย (Aerosol) ที่มีแบคทีเรียที่ทำให้เกิดโรคทางเดินอาหาร ปะปนมาด้วย</p>	<p>ชนิดแยกกากตะกอน-กรองเติมอากาศแบบผิวสัมผัส จำนวน 1 ชุด/อาคาร สำหรับบำบัดน้ำเสียที่ออกมาจากท่อรวบรวมของส้วมอาบ ชักล้าง และส่วนบำบัดน้ำเสียเบื้องต้นของอาคาร A อาคาร B และอาคาร C ประกอบด้วยส่วนแยกกากตะกอน ส่วนกรองเติมอากาศแบบผิวสัมผัส ส่วนตกตะกอนบ่อกำจัด Aerosol และ บ่อ Reuse น้ำ ระบบบำบัดน้ำเสยรวมสำหรับอาคาร A และอาคาร C มีขนาดรองรับ 60 ลบ.ม./วัน จำนวน 1 ชุด และอาคาร B มีขนาดรองรับ 45 ลบ.ม./วัน จำนวน 1 ชุด</p> <p>2. จัดให้มีเจ้าหน้าที่ที่ได้รับการอบรมเกี่ยวกับการดูแลซ่อมบำรุงระบบบำบัดน้ำเสีย</p> <p>3. จัดเตรียมอุปกรณ์สำรองที่จำเป็น เช่น บั้มสูบน้ำเสีย เครื่องเติมอากาศ อย่างน้อย 1 ชุด เพื่อสำรองใช้ได้ในพื้นที่ที่อุปกรณ์ชำรุด</p> <p>4) จัดให้มีเจ้าหน้าที่คอยตรวจสอบบริเวณฝาปิดระบบบำบัดน้ำเสีย ท่อระบายน้ำ และบริเวณลอยต่อท่อหากพบชำรุดให้ดำเนินการซ่อมแซมทันที</p> <p>5. จัดให้มีการกำจัดยุง หนู แมลงสาบ และแมลงวัน เป็นประจำอย่างน้อยเดือนละ 1 ครั้ง</p>	

ผู้จัดทำ
พิวรรณา จำกัด

ลงชื่อ.....

(นางสาวพัชริน เขียวแก้ว)

ผู้รับมอบอำนาจลงนาม บริษัท พิวรรณา จำกัด

เมษายน 2558



ลงชื่อ.....

(นายเรืองเดช วรศรี)

ผู้อำนวยการสิ่งแวดล้อม บริษัท แนชเชอร์ล โซลูชั่น จำกัด

เมษายน 2558

ตารางที่ 2 ผลกระทบสิ่งแวดล้อมที่สำคัญ มาตรการป้องกันและแก้ไขผลกระทบสิ่งแวดล้อม และมาตรการติดตามตรวจสอบผลกระทบสิ่งแวดล้อม
โครงการ ดีคอนโด เซ็นทรัล เชียงใหม่ 2 ตั้งอยู่ที่ ถนนเชียงใหม่-ลำปาง ตำบลฟ้าฮ่าม อำเภอเมือง จังหวัดเชียงใหม่ บริษัท พิวรรณา จำกัด (ช่วงดำเนินการ)

องค์ประกอบทางสิ่งแวดล้อม	ผลกระทบต่อสิ่งแวดล้อมที่สำคัญ	มาตรการป้องกันและแก้ไขผลกระทบสิ่งแวดล้อม	มาตรการติดตามตรวจสอบผลกระทบสิ่งแวดล้อม
		6. จัดให้มีเจ้าหน้าที่คอยตรวจสอบ หาแหล่งที่อาจเป็นที่เพาะพันธุ์ของยุง หนู แมลงสาบ และแมลงวันเป็นประจำอย่างน้อยเดือนละ 1 ครั้งหากพบให้รีบทำลายทันที	
	6. ความเจ็บป่วยจากอุบัติเหตุจากการสัญจร - สาเหตุเกิดจากความประมาทจากการขับขี่รถยนต์	1. จัดให้มีระบบการจราจรที่มีความปลอดภัย โดยติดตั้งเครื่องหมายจราจรที่ถนนและลานจอดรถให้ชัดเจน 2. จัดให้มีที่จอดรถยนต์ของโครงการจำนวน 148 คัน 3. จัดให้มีเจ้าหน้าที่ของโครงการ ที่ได้รับการอบรมเกี่ยวกับกฎจราจรเป็นอย่างดี ทำหน้าที่ดูแลความปลอดภัยและอำนวยความสะดวกแก่ผู้ที่ใช้เข้า – ออก โครงการ 4. ประชาสัมพันธ์ขอความร่วมมือจากผู้พักอาศัยภายในโครงการ รักษากฎระเบียบการจราจรอย่างเคร่งครัด	- ตรวจสอบสัญลักษณ์จราจรให้อยู่ในสภาพที่ดีอยู่เสมอ - ตรวจสอบการใช้งานของที่จอดรถให้อยู่ในสภาพที่ดีและมีจำนวนที่จอดรถเพียงพอ ไม่นำไปจอดกีดขวางบนถนนสาธารณะ
	7. ความเจ็บป่วยจากอุบัติเหตุจากการพลัดตกจากที่สูง สาเหตุ: อาจเกิดจากความประมาทของผู้พักอาศัย การหยอกล้อ วิ่งไล่กัน อุบัติเหตุจากสิ่งใกล้กับระเบียงหรือของเปิดโล่งของอาคาร และราวกันตกอาจชำรุดไม่พร้อมใช้งาน	1. จัดให้มีเจ้าหน้าที่รักษาความปลอดภัยคอยตรวจตรารอบอาคารโดยสำรวจบริเวณระเบียงห้องพัก หากพบว่ามีก้นหรือปิ่นออกนอกกระเบื้องให้แจ้งนิติบุคคลให้ดำเนินการขอความร่วมมือ ไม่ให้นั่งหรือปิ่นบริเวณนอกกระเบื้อง 2. จัดให้มีแม่บ้านคอยทำความสะอาดบริเวณพื้นทางเดินเป็นประจำทุกวัน	

บริษัท
พิวรรณา
จำกัด

ลงชื่อ.....

(นางสาวพัชริน เขี้ยวแก้ว)

ผู้รับมอบอำนาจลงนาม บริษัท พิวรรณา จำกัด

เมษายน 2558



ลงชื่อ.....

(นายเรืองเดช วรศรี)

ผู้อำนวยการสิ่งแวดล้อม บริษัท แนซเซอร์ล โซลูชั่น จำกัด

เมษายน 2558

ตารางที่ 2 ผลกระทบสิ่งแวดล้อมที่สำคัญ มาตรการป้องกันและแก้ไขผลกระทบสิ่งแวดล้อม และมาตรการติดตามตรวจสอบผลกระทบสิ่งแวดล้อม
โครงการ ดีคอนโด เซ็นทรัล เชียงใหม่ 2 ตั้งอยู่ที่ ถนนเชียงใหม่-ลำปาง ตำบลฟ้าฮ่าม อำเภอเมือง จังหวัดเชียงใหม่ บริษัท พิวรรณา จำกัด (ช่วงดำเนินการ)

องค์ประกอบทางสิ่งแวดล้อม	ผลกระทบต่อสิ่งแวดล้อมที่สำคัญ	มาตรการป้องกันและแก้ไขผลกระทบสิ่งแวดล้อม	มาตรการติดตามตรวจสอบผลกระทบสิ่งแวดล้อม
		ประจำวัน 3. จัดให้มีเจ้าหน้าที่ฝ่ายซ่อมบำรุงอาคารคอยตรวจตราสภาพรบกวนตกเป็นประจำวันเดือน หากพบว่าชำรุดหรือไม่พร้อมใช้งานให้ทำการซ่อมแซม หรือเปลี่ยนใหม่ทันที	
	8. ความเจ็บป่วยจากอุบัติเหตุจากการเกิดเพลิงไหม้ <u>สาเหตุ:</u> อาจเกิดจากกระแสไฟฟ้าลัดวงจร จุดธูปเทียนทิ้งไว้หรือเปิดเตาแก๊สทิ้งไว้เพื่อประกอบอาหารแล้วลืมปิด	1. จัดให้มีเจ้าหน้าที่ฝ่ายซ่อมบำรุงอาคารคอยตรวจสอบสภาพสายไฟหลักของอาคาร และอุปกรณ์ไฟฟ้าบริเวณพื้นที่ส่วนกลางเป็นประจำทุก 3 เดือน 2. ติดตั้งอุปกรณ์ตัดกระแสไฟฟ้าแบบอัตโนมัติ หากมีกระแสไฟฟ้ารั่วหรือเกิดกระแสไฟฟ้าลัดวงจร 3. ติดป้ายประชาสัมพันธ์ให้ผู้พักอาศัยในโครงการระมัดระวังในการจุดธูปเทียนบูชาพระ และหากต้องออกไปประกอบภาระกิจการงานหลังจากจุดธูปเทียนบูชาพระให้รอดับไฟก่อนออกจากห้องพัก 4. จัดให้มีเจ้าหน้าที่อาคารทำการตรวจสอบอุปกรณ์เดือนเหตุเพลิงไหม้ อุปกรณ์แจ้งเหตุเพลิงไหม้ และอุปกรณ์ดับเพลิงเป็นประจำทุก ๆ ระยะเวลาที่กำหนดไว้ในคู่มือ หากอุปกรณ์ไม่พร้อมใช้งานหรือชำรุดให้ติดต่อตัวแทนจำหน่ายเข้าซ่อมแซมแก้ไขให้อยู่ในสภาพที่ใช้งานได้ตามปกติทันที	

บริษัท
พิวรรณา จำกัด

ลงชื่อ.....

(นางสาวพัชริน เชี่ยวแก้ว)

ผู้รับมอบอำนาจลงนาม บริษัท พิวรรณา จำกัด

เมษายน 2558



ลงชื่อ.....

(นายเรืองเดช วรศรี)

ผู้อำนวยการสิ่งแวดล้อม บริษัท แนชเชอร์ล โซลูชั่น จำกัด

เมษายน 2558

ตารางที่ 2 ผลกระทบสิ่งแวดล้อมที่สำคัญ มาตรการป้องกันและแก้ไขผลกระทบสิ่งแวดล้อม และมาตรการติดตามตรวจสอบผลกระทบสิ่งแวดล้อม
โครงการ ดิคอนโด เซ็นทรัล เชียงใหม่ 2 ตั้งอยู่ที่ ถนนเชียงใหม่-ลำปาง ตำบลฟ้าฮ่าม อำเภอเมือง จังหวัดเชียงใหม่ บริษัท พิวรรณา จำกัด (ช่วงดำเนินการ)

องค์ประกอบทางสิ่งแวดล้อม	ผลกระทบต่อสิ่งแวดล้อมที่สำคัญ	มาตรการป้องกันและแก้ไขผลกระทบสิ่งแวดล้อม	มาตรการติดตามตรวจสอบผลกระทบสิ่งแวดล้อม
		<p>5. ให้นิติบุคคลอาคารชุดประสานงานไปยังหน่วยงานตรวจสอบที่ได้รับอนุญาตเป็นผู้ตรวจสอบสภาพเข้ามาดำเนินการตรวจสอบอุปกรณ์เตือนภัย อุปกรณ์แจ้งเหตุ และอุปกรณ์ดับเพลิงโดยละเอียด ปีละ 1 ครั้ง</p> <p>6. จัดให้มีการอบรมเกี่ยวกับการป้องกันอัคคีภัย การผจญเพลิง และซ้อมอพยพจากการเกิดเพลิงไหม้ในอาคารเป็นประจำทุก 6 เดือน</p> <p>7. โครงการออกแบบให้มีตู้เก็บอุปกรณ์ดับเพลิงจำนวน 3 ชุด/อาคาร และระบบจ่ายน้ำดับเพลิงโดยอัตโนมัติ โดยออกแบบให้เป็นระบบท่อเปียก โดยจะเชื่อมต่อท่อเข้ากับสระว่ายน้ำของโครงการ นอกจากนี้จัดให้มีหัวรับน้ำดับเพลิงภายนอกอาคารอยู่บริเวณด้านหน้าของโครงการ</p>	
2.4.3 สุนทรียภาพและทัศนียภาพ	- ในช่วงเปิดดำเนินการทำให้เกิดอาคารที่มีความสูง 22.95 เมตร ประกอบด้วยอาคารคอนกรีตเสริมเหล็กสูง 8 ชั้นจำนวน 3 อาคาร และมีพื้นที่สีเขียวเป็นองค์ประกอบอยู่โดยรอบแนวเขตโครงการ เป็นทัศนียภาพที่แตกต่างไปจากเดิม ทำให้สุนทรียภาพเสียไป	<p>- จัดให้มีพื้นที่สีเขียวภายในโครงการ 3,369.80 ตารางเมตร คิดเป็น 1.52 ตร.ม./คน โดยเน้นปลูกไม้ยืนต้นที่ให้ความร่มรื่นและสวยงาม(รูปที่ 8 ถึง รูปที่ 10)</p> <p>- ดูแลสภาพพื้นที่สีเขียวและตัดแต่งต้นไม้ของโครงการให้อยู่ในสภาพสมบูรณ์อยู่เสมอ</p>	- ตรวจสอบการเจริญเติบโตของต้นไม้ในแปลงสวนหย่อมและกระถางต้นไม้ หากพบว่า มีต้นไม้เหี่ยวเฉาหรือตาย ให้ทำการบำรุงดูแลและปลูกซ่อมแซมเพิ่มเติมทันที
2.4.4 การบดบังแสงแดดและทิศทางลม	- ในช่วงการดำเนินการมี อาคารโครงการสูง 8 ชั้นจำนวน 3 อาคาร อาจก่อให้เกิดผลกระทบด้านการบดบังแสงแดด	<p><u>การบดบังแสงแดด</u></p> <p>1. จัดทำหนังสือแจ้งผู้พักอาศัยในอาคาร/บ้านพักอาศัย ที่มีเงาของ</p>	

บริษัท
พิวรรณา จำกัด

ลงชื่อ.....

(นางสาวพัชริน เชื้อแก้ว)

ผู้รับมอบอำนาจลงนาม บริษัท พิวรรณา จำกัด

เมษายน 2558



(นายเรืองเดช วรศรี)

ผู้อำนวยการสิ่งแวดล้อม บริษัท แนชเชอร์ล โซลูชั่น จำกัด

เมษายน 2558

ตารางที่ 2 ผลกระทบสิ่งแวดล้อมที่สำคัญ มาตรการป้องกันและแก้ไขผลกระทบสิ่งแวดล้อม และมาตรการติดตามตรวจสอบผลกระทบสิ่งแวดล้อม
โครงการ ดีคอนโด เซ็นทรัล เชียงใหม่ 2 ตั้งอยู่ที่ ถนนเชียงใหม่-ลำปาง ตำบลฟ้าฮ่าม อำเภอเมือง จังหวัดเชียงใหม่ บริษัท พิวรรณา จำกัด (ช่วงดำเนินการ)

องค์ประกอบทางสิ่งแวดล้อม	ผลกระทบต่อสิ่งแวดล้อมที่สำคัญ	มาตรการป้องกันและแก้ไขผลกระทบสิ่งแวดล้อม	มาตรการติดตามตรวจสอบผลกระทบสิ่งแวดล้อม
	ต่ออาคารข้างเคียง	<p>อาคารโครงการพาดผ่าน และอาจเป็นผู้ที่ได้รับผลกระทบจากการบดบังแสงแดดจากอาคารโครงการโดยในหนังสือดังกล่าวจะระบุชื่อและหมายเลขโทรศัพท์ของบุคคลที่ได้รับเรื่อง ผู้ที่ได้รับผลกระทบสามารถติดต่อกับโครงการได้โดยตรง อนึ่งเจ้าของโครงการจะเป็นผู้รับผิดชอบผลกระทบที่เกิดขึ้นจากการบดบังแสงแดดของโครงการต่ออาคารหรือบ้านพักอาศัยที่อยู่ข้างเคียง อย่างไรก็ตามหลักเกณฑ์และเงื่อนไขในการชดเชยผลกระทบ ให้เป็นไปตามข้อตกลงระหว่างผู้ได้รับความเสียหายจากเหตุการณ์ดังกล่าวกับเจ้าของโครงการ โดยกำหนดระยะเวลาในการคุ้มครอง 1 ปี นับจากวันที่โครงการเปิดดำเนินการแล้ว</p> <p>2. จัดให้มีกล่องรับความคิดเห็นติดตั้งไว้ที่ป้อมยามเพื่อรับหนังสือร้องเรียน หากพบว่ามีความจำเป็นต้องดำเนินการแก้ไขปัญหาโดยเร่งด่วน</p> <p>3. บริษัท พิวรรณา จำกัด ต้องเป็นผู้รับผิดชอบชดเชยผลกระทบที่เกิดขึ้นจากตัวอาคารโครงการไปบดบังแสงแดดต่ออาคารข้างเคียงทันทีนับตั้งแต่เริ่มการก่อสร้างอาคาร และสิ้นสุดการชดเชยหลังจากโครงการก่อสร้างแล้วเสร็จและเปิดใช้อาคารแล้วเป็นเวลา 1 ปี</p>	

บริษัท
พิวรรณา จำกัด

ลงชื่อ.....

(นางสาวพัชริน เขียวแก้ว)

ผู้รับมอบอำนาจลงนาม บริษัท พิวรรณา จำกัด

เมษายน 2558



ลงชื่อ.....

(นายเรืองเดช วรศรี)

ผู้อำนวยการสิ่งแวดล้อม บริษัท แชนเซอร์ล โซลูชั่น จำกัด

เมษายน 2558

ตารางที่ 2 ผลกระทบสิ่งแวดล้อมที่สำคัญ มาตรการป้องกันและแก้ไขผลกระทบสิ่งแวดล้อม และมาตรการติดตามตรวจสอบผลกระทบสิ่งแวดล้อม
โครงการ ดีคอนโด เซ็นทรัล เชียงใหม่ 2 ตั้งอยู่ที่ ถนนเชียงใหม่-ลำปาง ตำบลฟ้าฮ่าม อำเภอเมือง จังหวัดเชียงใหม่ บริษัท พิวรรณา จำกัด (ช่วงดำเนินการ)

องค์ประกอบทางสิ่งแวดล้อม	ผลกระทบต่อสิ่งแวดล้อมที่สำคัญ	มาตรการป้องกันและแก้ไขผลกระทบสิ่งแวดล้อม	มาตรการติดตามตรวจสอบผลกระทบสิ่งแวดล้อม
		<p>4. ในกรณีที่ไม่สามารถตกลงกันได้ในการชดเชยจากผลกระทบที่ได้รับ ให้ตกลงกันในลักษณะไตรภาคีโดยเชิญบุคคลที่ 3 เป็นคนกลางร่วมในการตกลงไกล่เกลี่ย</p> <p><u>การบดบังทิศทางลม</u></p> <p>1. ควบคุมการก่อสร้างให้เป็นไปตามรูปแบบของอาคารที่ได้ออกแบบไว้และตามแผนการที่กำหนดไว้</p> <p>2. จัดทำหนังสือแจ้งต่ออาคารบ้านพักอาศัยใกล้เคียงโดยรอบที่อาจได้รับผลกระทบจากการบดบังทิศทางลมของตัวอาคาร หากอาคารหรือบ้านพักอาศัยถูกบดบังทิศทางลม จากตัวอาคารโครงการ ให้สามารถแจ้งหรือหารือกับเจ้าของโครงการในการแก้ไขผลกระทบดังกล่าวได้ โดยจะเริ่มรับแจ้งและคุ้มครองตั้งแต่เริ่มก่อสร้างโครงการไปจนกระทั่งเปิดดำเนินการแล้วเป็นเวลา 1 ปี</p> <p>3. จัดให้มีกล่องรับความคิดเห็นติดตั้งไว้ที่ป้อมยามเพื่อรับหนังสือร้องเรียน หากพบว่ามีความจำเป็นต้องดำเนินการแก้ไขปัญหาโดยเร่งด่วน</p> <p>4. บริษัท พิวรรณา จำกัด ต้องรับผิดชอบชดเชยผลกระทบที่เกิดขึ้นจากตัวอาคารโครงการบดบังทิศทางลมของอาคารข้างเคียง</p>	

ผู้รับมอบอำนาจ
พิวรรณา จำกัด

ลงชื่อ.....

(นางสาวพัชริน เขียวแก้ว)

ผู้รับมอบอำนาจลงนาม บริษัท พิวรรณา จำกัด

เมษายน 2558



(นายเรืองเดช วรศรี)

ผู้จัดการสิ่งแวดล้อม บริษัท แนชเชอร์ล โซลูชั่น จำกัด

เมษายน 2558

ตารางที่ 2 ผลกระทบสิ่งแวดล้อมที่สำคัญ มาตรการป้องกันและแก้ไขผลกระทบสิ่งแวดล้อม และมาตรการติดตามตรวจสอบผลกระทบสิ่งแวดล้อม
โครงการ ดีคอนโด เซ็นทรัล เชียงใหม่ 2 ตั้งอยู่ที่ ถนนเชียงใหม่-ลำปาง ตำบลฟ้าฮ่าม อำเภอเมือง จังหวัดเชียงใหม่ บริษัท พิวรรณา จำกัด (ช่วงดำเนินการ)

องค์ประกอบทางสิ่งแวดล้อม	ผลกระทบต่อสิ่งแวดล้อมที่สำคัญ	มาตรการป้องกันและแก้ไขผลกระทบสิ่งแวดล้อม	มาตรการติดตามตรวจสอบผลกระทบสิ่งแวดล้อม
		ทันทีที่เกิด นับตั้งแต่เริ่มการก่อสร้างอาคาร และสิ้นสุดการขุดเขย หลังจากโครงการก่อสร้างแล้วเสร็จเปิดใช้อาคารแล้ว เป็นเวลา 1 ปี 5. ในกรณีที่ไม่สามารถตกลงกันได้ในการขุดเขยจากผลกระทบที่ ได้รับ ให้ตกลงกันในลักษณะไตรภาคีโดยเชิญบุคคลที่ 3 เป็นคน กลางร่วมในการตกลงไกล่เกลี่ย	
2.4.5 การมีส่วนร่วมของประชาชน	- ประชาชนมีข้อห่วงกังวล ดังนี้ กลุ่มที่ 1 ประชาชนที่อาศัยติดกับโครงการ 1. ทำให้เกิดเสียงดัง 2. ทำให้เกิดฝุ่นละอองฟุ้งกระจาย 3. เกิดปัญหาไฟฟ้าตกน้ำประปาไหลน้อย 4. ทำให้เกิดปัญหาการระบายน้ำ 5. ทำให้เกิดปริมาณขยะ/ความสกปรกมากขึ้น 6. ทำให้การจราจรคับคั่ง/ติดขัด 7. ทำให้เกิดอุบัติเหตุจากการจราจร 8. มีความเสี่ยงในการเกิดอัคคีภัยมากขึ้น 9. ทำให้เกิดความไม่ปลอดภัยในชีวิตและทรัพย์สิน 10. ทำให้ทัศนียภาพโดยรวมเปลี่ยนไป 11. ตัวอาคารโครงการบดบังแสงและทิศทางลม	1. ควบคุมความเร็วของรถภายในโครงการ เช่น ป้ายจำกัดความเร็ว เป็นต้น 2. จัดให้มีเจ้าหน้าที่ดูแลรักษาความสะอาดของถนน และลานจอดรถอย่างสม่ำเสมอ 3. จัดให้มีเจ้าหน้าที่อำนวยความสะดวกในการจราจร 4. ติดป้ายห้ามติดเครื่องยนต์ทิ้งไว้บริเวณลานจอดรถยนต์ โดยดับเครื่องยนต์ที่ เมื่อจอดรถแล้ว 5. จัดให้มีพื้นที่สีเขียว 3,369.80 ตารางเมตร 6. จัดให้มีการทาสีผนังในบ่อท่อน้ำเพื่อชะลอน้ำฝนไว้ในโครงการ 85.285 ลูกบาศก์เมตร 7. จัดให้มีห้องพัสดุผลอยรวมของโครงการ 1 ห้อง ตั้งอยู่บริเวณด้านทิศตะวันตกของโครงการ ภายในแบ่งเป็น 4 ช่อง สำหรับพัก	

บริษัท
พิวรรณา จำกัด

ลงชื่อ.....

(นางสาวพัชริน เขี้ยวแก้ว)

ผู้รับมอบอำนาจลงนาม บริษัท พิวรรณา จำกัด

เมษายน 2558



(นายเรืองเดช วรศรี)

ผู้อำนวยการสิ่งแวดล้อม บริษัท แชนเซอร์ล โซลูชั่น จำกัด

เมษายน 2558

ตารางที่ 2 ผลกระทบสิ่งแวดล้อมที่สำคัญ มาตรการป้องกันและแก้ไขผลกระทบสิ่งแวดล้อม และมาตรการติดตามตรวจสอบผลกระทบสิ่งแวดล้อม
โครงการ ดีคอนโด เซ็นทรัล เชียงใหม่ 2 ตั้งอยู่ที่ ถนนเชียงใหม่-ลำปาง ตำบลฟ้าฮ่าม อำเภอเมือง จังหวัดเชียงใหม่ บริษัท พิวรรณา จำกัด (ช่วงดำเนินการ)

องค์ประกอบทางสิ่งแวดล้อม	ผลกระทบต่อสิ่งแวดล้อมที่สำคัญ	มาตรการป้องกันและแก้ไขผลกระทบสิ่งแวดล้อม	มาตรการติดตามตรวจสอบผลกระทบสิ่งแวดล้อม
	<p>กลุ่มที่ 3 ประชาชนในรัศมี 100-1,000 เมตร</p> <ol style="list-style-type: none"> ทำให้เกิดเสียงดัง ทำให้เกิดฝุ่นละอองฟุ้งกระจาย เกิดปัญหาไฟฟ้าตก น้ำประปาไหลน้อยลง ทำให้เกิดปริมาณขยะ/ความสกปรก มากขึ้น ทำให้เกิดการจราจรคับคั่ง/ติดขัด มีความเสี่ยงในการเกิดอัคคีภัยมากขึ้น ทำให้เกิดความไม่ปลอดภัยในชีวิตและทรัพย์สินกลุ่มที่ 4 พื้นที่อ่อนไหว <ol style="list-style-type: none"> ทำให้เกิดเสียงดัง ทำให้เกิดการสั่นสะเทือน ทำให้เกิดการจราจรคับคั่ง/ติดขัด ทำให้เกิดอุบัติเหตุจากการจราจร 	<p>มูลฝอยย่อยสลายได้ มีขนาด 2.7×5.0 เมตร หรือ 20.25 ลบ.ม. มูลฝอยทั่วไป ขนาด 2.7×2.0 หรือ 8.10 ลบ.ม. มูลฝอยอันตราย ขนาด 2.7×2.0 หรือ 8.10 ลบ.ม. มูลฝอยรีไซเคิล ขนาด 2.7×4.0 หรือ 16.20 ลบ.ม. ช่องพักมูลฝอยย่อยสลายได้รองรับมูลฝอยได้นาน 4.72 วัน มูลฝอยรีไซเคิลรับได้นาน 8.06 วัน มูลฝอยทั่วไปรับได้นาน 40.50 วัน มูลฝอยอันตรายรับได้ 40.50 วัน โดยมูลฝอยรีไซเคิลจะให้ผู้รับซื้อของเก่าเข้ามาเก็บขน 3 วัน/ครั้ง และให้เทศบาลฟ้าฮ่าม เข้ามาเก็บขน</p> <p>8. ทำจดหมายแจ้งอาคารข้างเคียงและในรัศมี 100 เมตร เพื่อให้ผู้ที่ได้รับผลกระทบจากการเรื่องการบดบังแสงและทิศทางลมรับทราบ และหาข้อตกลงในการชดเชยจากผลกระทบที่ได้รับ โดยจะเริ่มดำเนินการเมื่อเริ่มก่อสร้างอาคาร และสิ้นสุดการรับเรื่อง เพื่อชดเชยหลังจากโครงการก่อสร้างแล้วเสร็จ</p> <p>9. บริษัท พิวรรณา จำกัด ซึ่งเป็นเจ้าของโครงการจะต้องเป็นผู้ชดเชยค่าเสียหายในการบดบังแสงและทิศทางลมกับอาคารข้างเคียงทันทีที่พิสูจน์ได้ว่าเกิดจากอาคารโครงการ</p> <p>10. บริษัท พิวรรณา จำกัด ต้องรับผิดชอบชดเชยผลกระทบที่เกิดขึ้นจากการบดบังแสงและทิศทางลมที่พิสูจน์ได้ว่าเกิดจาก</p>	

บริษัท พิวรรณา จำกัด

ลงชื่อ.....

(นางสาวพัชริน เขียวแก้ว)

ผู้รับมอบอำนาจลงนาม บริษัท พิวรรณา จำกัด

เมษายน 2558



(นายเรืองเดช วรศรี)

ผู้อำนวยการสิ่งแวดล้อม บริษัท แนชเชอร์ล โซลูชั่น จำกัด

เมษายน 2558

ตารางที่ 2 ผลกระทบสิ่งแวดล้อมที่สำคัญ มาตรการป้องกันและแก้ไขผลกระทบสิ่งแวดล้อม และมาตรการติดตามตรวจสอบผลกระทบสิ่งแวดล้อม
โครงการ ดิคอนโด เซ็นทรัล เชียงใหม่ 2 ตั้งอยู่ที่ ถนนเชียงใหม่-ลำปาง ตำบลฟ้าฮ่าม อำเภอเมือง จังหวัดเชียงใหม่ บริษัท พิวรรณา จำกัด (ช่วงดำเนินการ)

องค์ประกอบทาง สิ่งแวดล้อม	ผลกระทบต่อสิ่งแวดล้อมที่สำคัญ	มาตรการป้องกันและแก้ไขผลกระทบสิ่งแวดล้อม	มาตรการติดตามตรวจสอบ ผลกระทบสิ่งแวดล้อม
		<p>อาคารโครงการ นับตั้งแต่เริ่มการก่อสร้างอาคาร และสิ้นสุด การ ขุดเขยหลังจากโครงการก่อสร้างแล้วเสร็จ</p> <p>11. ในกรณีที่ไม่สามารถตกลงกันได้ในการขุดเขย จากผลกระทบที่ ได้รับ ให้ตกลงกันในลักษณะไตรภาคีโดยเชิญบุคคลที่ 3 เป็น คน กลางร่วมในการตกลงไกล่เกลี่ย</p> <p>12. จัดให้มีระบบการจราจรที่มีความปลอดภัย โดยติดตั้ง เครื่องหมายจราจรที่ถนนและลานจอดรถให้ชัดเจน</p> <p>13. จัดให้มีที่จอดรถยนต์ของโครงการจำนวน 148 คัน</p> <p>14. จัดให้มีเจ้าหน้าที่ของโครงการที่ได้รับการอบรมเกี่ยวกับ กฎ จราจรเป็นอย่างดี ทำหน้าที่ดูแลความปลอดภัยและอำนวยความสะดวก สะดวกแก่ผู้เข้า – ออก โครงการ</p> <p>15. ประชาสัมพันธ์ขอความร่วมมือจากผู้พักอาศัยภายในโครงการ รักษากฎระเบียบการจราจรอย่างเคร่งครัด</p>	

บริษัท
พิวรรณา จำกัด

ลงชื่อ.....

(นางสาวพัชริน เขี้ยวแก้ว)

ผู้รับมอบอำนาจลงนาม บริษัท พิวรรณา จำกัด

เมษายน 2558



(นายเรืองเดช วรศรี)

ผู้ชำนาญการสิ่งแวดล้อม บริษัท แนชเชอร์ล โซลูชั่น จำกัด

เมษายน 2558

ตารางที่ 3 ผลกระทบสิ่งแวดล้อมที่สำคัญ มาตรการป้องกันและแก้ไขผลกระทบสิ่งแวดล้อม และมาตรการติดตามตรวจสอบผลกระทบสิ่งแวดล้อม
โครงการ ดีคอนโด เซ็นทรัล เชียงใหม่ 2 ตั้งอยู่ที่ ถนนเชียงใหม่-ลำปาง ตำบลฟ้าฮ่าม อำเภอเมือง จังหวัดเชียงใหม่ บริษัท พิวรรณา จำกัด (ช่วงก่อสร้าง)

องค์ประกอบทางสิ่งแวดล้อม	จุดเก็บตัวอย่าง / จุดดำเนินการ	ดัชนีตรวจวัดและวิธีการ	ความถี่	ผู้รับผิดชอบ
1. สภาพภูมิประเทศ	- บริเวณโดยรอบโครงการ	ตรวจสอบสภาพของรั้วรอบโครงการและบริเวณรอบอาคารให้อยู่ในสภาพที่ดี	- ทุก 1 เดือน ตลอดระยะเวลาก่อสร้าง	- บริษัท พิวรรณา จำกัด
2. ทรัพยากรดิน - การพังทลายของดิน	- แนวรั้วโดยรอบโครงการ - บริเวณที่มีการขุดเปิดหน้าดินของโครงการ - บริเวณโดยรอบแนวเขตที่ดินโครงการ	- ตรวจสอบสภาพแนวกำแพงกันดินและค้ำยันให้มั่นคงแข็งแรงและไม่ชำรุด - ตะกอนดินที่เกิดจากการชะล้าง - รั้วโดยรอบโครงการ	- ทุก 1 เดือน ตลอดระยะเวลาก่อสร้าง - สัปดาห์ละ 1 ครั้ง ตลอดระยะเวลาก่อสร้าง - สัปดาห์ละ 1 ครั้ง ตลอดระยะเวลาก่อสร้าง	- บริษัท พิวรรณา จำกัด
3. คุณภาพน้ำทิ้ง	- น้ำทิ้งบริเวณบ้านพักคนงานโดยการตรวจวัดคุณภาพน้ำ	- ความเป็นกรด-ด่าง (pH) - บีโอดี (BOD) - ปริมาณของแข็งแขวนลอย (Suspended Solids) - ตะกอนหนัก (Settleable Solids) - ไขมันและน้ำมัน (Oil & Grease) - ปริมาณ Fecal Coliform Bacteria - TKN - Sulfide	- ทุก 1 เดือน ตลอดระยะเวลาก่อสร้าง	- บริษัท พิวรรณา จำกัด

บริษัท
พิวรรณา จำกัด

ลงชื่อ.....

(นางสาวพัชริน เขี้ยวแก้ว)

ผู้รับมอบอำนาจลงนาม บริษัท พิวรรณา จำกัด

เมษายน 2558



ลงชื่อ.....

(นายเรืองเดช วรศรี)

ผู้อำนวยการสิ่งแวดล้อม บริษัท แนชเชอร์ล โซลูชั่น จำกัด

เมษายน 2558

ตารางที่ 3 ผลกระทบสิ่งแวดล้อมที่สำคัญ มาตรการป้องกันและแก้ไขผลกระทบสิ่งแวดล้อม และมาตรการติดตามตรวจสอบผลกระทบสิ่งแวดล้อม
โครงการ ดีคอนโด เซ็นทรัล เชียงใหม่ 2 ตั้งอยู่ที่ ถนนเชียงใหม่-ลำปาง ตำบลฟ้าฮ่าม อำเภอเมือง จังหวัดเชียงใหม่ บริษัท พิวรรณา จำกัด (ช่วงก่อสร้าง)

องค์ประกอบทางสิ่งแวดล้อม	จุดเก็บตัวอย่าง / จุดดำเนินการ	ดัชนีตรวจวัดและวิธีการ	ความถี่	ผู้รับผิดชอบ
4. อากาศ	- บริเวณพื้นที่โครงการ(ST 1) - โรงเรียนเทศบาลวัดกุฎคำ (ST2) (รูปที่ 11)	1. ฝุ่นละออง แบ่งเป็น 1.1 PM ₁₀ 1.2 TSP	- ทุกวันที่มีการทำฐานราก และรายงานผลการติดตามตรวจสอบทุกสัปดาห์ จากนั้นตรวจวัดเดือนละ 1 ครั้ง ตลอดระยะเวลาการก่อสร้าง	- บริษัท พิวรรณา จำกัด
		3. CO 4. HC 5. NO ₂ 6. SO ₂	- เดือนละ 1 ครั้ง ตลอดระยะเวลาการก่อสร้าง	- บริษัท พิวรรณา จำกัด
	2. อุปกรณ์ก่อสร้างที่ใช้เครื่องยนต์และรถยนต์ขนส่งวัสดุก่อสร้าง	- ตรวจเช็คสภาพเครื่องยนต์ให้ใช้งานได้ดีไม่มีส่วนที่ชำรุด	- สัปดาห์ละ 1 ครั้ง ตลอดระยะเวลาการก่อสร้าง	- บริษัท พิวรรณา จำกัด
5. เสียง	- บริเวณพื้นที่โครงการ(ST 1) - โรงเรียนเทศบาลวัดกุฎคำ (ST2) (รูปที่ 11)	- ระดับเสียง Leq เฉลี่ย 24 ชั่วโมง - ระดับเสียงสูงสุด (L _{max}) วิธีการตรวจวัดและวิเคราะห์ - ตรวจวัดด้วยเครื่องมือวัดระดับเสียง	- ตรวจวัดทุกวันที่มีการก่อสร้างฐานรากของอาคารและรายงานผลทุกสัปดาห์ หลังจากนั้นตรวจวัดเดือนละ 1 ครั้ง ตลอดระยะเวลาการก่อสร้าง	- บริษัท พิวรรณา จำกัด
6. การสั่นสะเทือน	- บริเวณพื้นที่โครงการ(ST 1) - โรงเรียนเทศบาลวัดกุฎคำ (ST2) (รูปที่ 11)	- ตรวจวัดระดับแรงสั่นสะเทือนด้วยเครื่องมือวัดแรงสั่นสะเทือน	- ตรวจวัดทุกวันที่มีการก่อสร้างฐานรากของอาคารและรายงานผลทุกสัปดาห์ หลังจากนั้นตรวจวัดเดือนละ 1 ครั้ง	- บริษัท พิวรรณา จำกัด

บริษัท
พิวรรณา จำกัด

ลงชื่อ.....

(นางสาวพัชริน เขียวแก้ว)

ผู้รับมอบอำนาจลงนาม บริษัท พิวรรณา จำกัด

เมษายน 2558



ลงชื่อ.....

(นายเรืองเดช วรศรี)

ผู้อำนวยการสิ่งแวดล้อม บริษัท แนชเชอร์ล โซลูชั่น จำกัด

เมษายน 2558

ตารางที่ 3 ผลกระทบสิ่งแวดล้อมที่สำคัญ มาตรการป้องกันและแก้ไขผลกระทบสิ่งแวดล้อม และมาตรการติดตามตรวจสอบผลกระทบสิ่งแวดล้อม
โครงการ ดีคอนโด เซ็นทรัล เชียงใหม่ 2 ตั้งอยู่ที่ ถนนเชียงใหม่-ลำปาง ตำบลฟ้าฮ่าม อำเภอเมือง จังหวัดเชียงใหม่ บริษัท พิวรรณา จำกัด (ช่วงก่อสร้าง)

องค์ประกอบทางสิ่งแวดล้อม	จุดเก็บตัวอย่าง / จุดดำเนินการ	ดัชนีตรวจวัดและวิธีการ	ความถี่	ผู้รับผิดชอบ
			ตลอดระยะเวลาการก่อสร้าง	
7. การใช้น้ำ	- ถึงสำรองใช้และระบบจ่ายน้ำใช้ในที่พักคนงานก่อสร้าง	- ตรวจสอบสภาพถังเก็บน้ำใช้และระบบจ่ายน้ำใช้ให้ใช้งานได้ดี ไม่มีการรั่วซึมหรือชำรุด	- สัปดาห์ละ 1 ครั้ง ตลอดระยะเวลาการก่อสร้าง	- บริษัท พิวรรณา จำกัด
8. การระบายน้ำ	- ความสามารถในการระบายน้ำของรางระบายน้ำชั่วคราว ในพื้นที่ก่อสร้าง	- ปริมาณตะกอนในบ่อพักน้ำ - ตรวจสอบการอุดตัน และความชำรุดของท่อระบายน้ำ	- เดือนละ 1 ครั้ง ตลอดระยะเวลาการก่อสร้าง	- บริษัท พิวรรณา จำกัด
9. ขยะมูลฝอย	- ถึงขยะรวมของโครงการ	- ความเพียงพอของถังรองรับ - สภาพของถังรองรับ		- บริษัท พิวรรณา จำกัด
10. การใช้ไฟฟ้า	- หม้อแปลงไฟฟ้าชั่วคราว - อุปกรณ์ไฟฟ้า	- ความเพียงพอของไฟฟ้า (สถิติการเกิดไฟตกหรือดับ) - ความสมบูรณ์ของอุปกรณ์ไฟฟ้า	- ทุก 1 เดือน ตลอดระยะเวลาการก่อสร้าง	- บริษัท พิวรรณา จำกัด
11. การป้องกันอัคคีภัย	- ที่พักคนงาน - สถานที่ก่อสร้าง	- ความพร้อมในการใช้งานของอุปกรณ์ดับเพลิง	- ทุก 3 เดือน ตลอดระยะเวลาการก่อสร้าง	- บริษัท พิวรรณา จำกัด
12. ความปลอดภัยสาธารณะ	- ที่พักคนงาน - สถานที่ก่อสร้าง	- การเชื่อมต่อของระบบไฟฟ้า - ตรวจสอบทะเบียนประวัติของคนงานให้ตรงกับคนงานที่ทำงานจริง - ตรวจสอบปัญหาจากคนงาน ได้แก่ การทะเลาะวิวาท อาชญากรรม	- ทุกวันตลอดระยะเวลาการก่อสร้าง	- บริษัท พิวรรณา จำกัด

บริษัท
พิวรรณา จำกัด

ลงชื่อ.....

(นางสาวพัชริน เขี้ยวแก้ว)

ผู้รับมอบอำนาจลงนาม บริษัท พิวรรณา จำกัด

เมษายน 2558



(นายเรืองเดช วรศรี)

ผู้อำนวยการสิ่งแวดล้อม บริษัท เนชเชอร์ล โซลูชั่น จำกัด

เมษายน 2558

ตารางที่ 3 ผลกระทบสิ่งแวดล้อมที่สำคัญ มาตรการป้องกันและแก้ไขผลกระทบสิ่งแวดล้อม และมาตรการติดตามตรวจสอบผลกระทบสิ่งแวดล้อม
โครงการ ดีคอนโด เซ็นทรัล เชียงใหม่ 2 ตั้งอยู่ที่ ถนนเชียงใหม่-ลำปาง ตำบลฟ้าฮ่าม อำเภอเมือง จังหวัดเชียงใหม่ บริษัท พิวรรณา จำกัด (ช่วงก่อสร้าง)

องค์ประกอบทางสิ่งแวดล้อม	จุดเก็บตัวอย่าง / จุดดำเนินการ	ดัชนีตรวจวัดและวิธีการ	ความถี่	ผู้รับผิดชอบ
13. สภาพเศรษฐกิจ สังคม และการมีส่วนร่วมของประชาชน	- บ้านเรือนหรืออาคารที่อยู่ติดและห่างจากโครงการออกไป 100 เมตร	- สอบถามและสำรวจความคิดเห็นจากประชาชนที่อาจได้รับความเดือดร้อนจากการก่อสร้างโครงการ	- เดือนละ 1 ครั้ง ตลอดระยะเวลาก่อสร้าง	- บริษัท พิวรรณา จำกัด
14. สุขภาพอนามัย	1. ในพื้นที่ก่อสร้างและ คนงานก่อสร้าง	1. ความสะอาดและความเพียงพอของห้องน้ำ และห้องส้วม 2. ความเพียงพอของน้ำดื่ม และความสะอาดของภาชนะที่ใส่ 3. การสวมใส่อุปกรณ์ป้องกันอุบัติเหตุ เช่น หมวกนิรภัย รองเท้าหุ้มส้น เป็นต้น	- เดือนละ 1 ครั้ง ตลอดระยะเวลาก่อสร้าง - เดือนละ 1 ครั้ง ตลอดระยะเวลาก่อสร้าง - ทุกวัน ตลอดระยะเวลาก่อสร้าง	- บริษัท พิวรรณา จำกัด
	2. บ้านพักอาศัย / อาคารที่มีพื้นที่ติดกับพื้นที่ก่อสร้างโครงการ	1. ตรวจสอบสภาพผ้าใบที่ปิดรอบตัวอาคาร กำแพงกันเสียง ตะแกรงเหล็กกันวัสดุตกหล่นให้มีสภาพพร้อมใช้งาน มั่นคงแข็งแรงเสมอ 2. สำรวจ สอบถามความเดือดร้อนกับบ้านพัก/อาคารที่ติดกับโครงการที่เกิดจากการก่อสร้างโครงการ	- สัปดาห์ละ 1 ครั้ง ตลอดระยะเวลาการก่อสร้าง - เดือนละ 1 ครั้ง ตลอดระยะเวลาก่อสร้าง	- บริษัท พิวรรณา จำกัด
	3. ในบ้านพักคนงานก่อสร้างและคนงานก่อสร้าง	1. ความสะอาดและความเพียงพอของห้องน้ำ และห้องส้วมในบ้านพักคนงานก่อสร้าง 2. ความเพียงพอของน้ำดื่ม และความสะอาด	- เดือนละ 1 ครั้ง ตลอดระยะเวลาก่อสร้าง - เดือนละ 1 ครั้ง ตลอดระยะเวลา	- บริษัท พิวรรณา จำกัด

บริษัท
พิวรรณา จำกัด

ลงชื่อ.....

(นางสาวพัชริน เขี้ยวแก้ว)

ผู้รับมอบอำนาจลงนาม บริษัท พิวรรณา จำกัด

เมษายน 2558



ลงชื่อ.....

(นายเรืองเดช วรศรี)

ผู้อำนวยการสิ่งแวดล้อม บริษัท แนชเชอร์ล โซลูชั่น จำกัด

เมษายน 2558

ตารางที่ 3 ผลกระทบสิ่งแวดล้อมที่สำคัญ มาตรการป้องกันและแก้ไขผลกระทบสิ่งแวดล้อม และมาตรการติดตามตรวจสอบผลกระทบสิ่งแวดล้อม
โครงการ ดิคอนโด เชียงใหม่ 2 ตั้งอยู่ที่ ถนนเชียงใหม่-ลำปาง ตำบลฟ้าฮ่าม อำเภอเมือง จังหวัดเชียงใหม่ บริษัท พิวรรณา จำกัด (ช่วงก่อสร้าง)

องค์ประกอบทางสิ่งแวดล้อม	จุดเก็บตัวอย่าง / จุดดำเนินการ	ดัชนีตรวจวัดและวิธีการ	ความถี่	ผู้รับผิดชอบ
		ของภาชนะที่ได้ 3. ความเพียงพอและสภาพการใช้งานของภาชนะรองรับมูลฝอย 4. สภาพการใช้งานของถังเคมีดับเพลิงที่ติดตั้งในบ้านพักคนงานก่อสร้าง	ก่อสร้าง - เดือนละ 1 ครั้ง ตลอดระยะเวลาก่อสร้าง ก่อสร้าง - เดือนละ 1 ครั้ง ตลอดระยะเวลาก่อสร้าง	
	4. บ้านพักอาศัย/อาคารที่อยู่ติดและอยู่ใกล้กับบ้านพักคนงานก่อสร้างของโครงการ	1. สภาพการใช้งานของรั้ว ต้องมั่นคงแข็งแรงและไม่ชำรุด 2. การจอดรถของผู้รับเหมาก่อสร้าง และคนงานก่อสร้าง ห้ามจอดนอกพื้นที่บ้านพักคนงานก่อสร้างหรือบริเวณที่จัดให้เป็นที่พัก 3. สำรวจ สอบถามความเดือดร้อนกับบ้านพัก/อาคารที่อยู่ติดและอยู่ใกล้กับบ้านพักคนงานก่อสร้างของโครงการ	ก่อสร้าง - เดือนละ 1 ครั้ง ตลอดระยะเวลาก่อสร้าง ก่อสร้าง - สัปดาห์ละ 1 ครั้ง ตลอดระยะเวลาก่อสร้าง ก่อสร้าง - เดือนละ 1 ครั้ง ตลอดระยะเวลาก่อสร้าง	- บริษัท พิวรรณา จำกัด

หมายเหตุ 1.* เจ้าของโครงการหรือ บริษัท พิวรรณา จำกัด ในกรณีที่ยังไม่จดทะเบียนนิติบุคคลอาคารชุด

2. โครงการต้องจัดส่งรายงานผลการปฏิบัติตามมาตรการป้องกันและแก้ไขผลกระทบสิ่งแวดล้อม และมาตรการติดตามตรวจสอบผลกระทบสิ่งแวดล้อมทั้งในระยะเวลาการก่อสร้างและระยะเปิดดำเนินการโครงการ ให้หน่วยงานเป็นระยะเวลา ทุก ๆ 6 เดือน คือ สำนักงานนโยบายและแผนทรัพยากรธรรมชาติและสิ่งแวดล้อม ทรัพยากรสิ่งแวดล้อมจังหวัดเชียงใหม่ และเทศบาลตำบลฟ้าฮ่าม

บริษัท
พิวรรณา จำกัด

ลงชื่อ.....

(นางสาวพัชริน เขี้ยวแก้ว)

ผู้รับมอบอำนาจลงนาม บริษัท พิวรรณา จำกัด

เมษายน 2558



ลงชื่อ.....

(นายเรืองเดช วรศรี)

ผู้อำนวยการสิ่งแวดล้อม บริษัท แนชเชอร์ล โซลูชั่น จำกัด

เมษายน 2558

ตารางที่ 4 ผลกระทบสิ่งแวดล้อมที่สำคัญ มาตรการป้องกันและแก้ไขผลกระทบสิ่งแวดล้อม และมาตรการติดตามตรวจสอบผลกระทบสิ่งแวดล้อม
โครงการ ดิคอนโด เซ็นทรัล เชียงใหม่ 2 ตั้งอยู่ที่ ถนนเชียงใหม่-ลำปาง ตำบลฟ้าฮ่าม อำเภอเมือง จังหวัดเชียงใหม่ บริษัท พิวรรณา จำกัด (ช่วงดำเนินการ)

องค์ประกอบทางสิ่งแวดล้อม	สถานที่ตรวจสอบ	ดัชนีตรวจวัดวิธีการ	ความถี่ในการตรวจวัด	ผู้รับผิดชอบ
1. คุณภาพน้ำทิ้ง	1. ตรวจสอบคุณภาพน้ำทิ้งตามประกาศกระทรวงทรัพยากรธรรมชาติและสิ่งแวดล้อม เรื่อง กำหนดมาตรฐานควบคุมการระบายน้ำทิ้งจากอาคารบางประเภทและบางขนาด พ.ศ. 2548 จำนวน 3 ป่อ ก่อนระบายออกจากโครงการ	- ความเป็นกรด-ด่าง (pH) - บีโอดี (BOD) - ปริมาณของแข็งแขวนลอย (Suspended Solids) - ไขมันและน้ำมัน (Oil & Grease) - ปริมาณ Fecal Coliform Bacteria - TKN - Sulfide - สารที่ละลายได้ทั้งหมด (Total Dissolved Solids)	- ทุก 1 เดือน สำหรับ 1 ปีแรกที่เดินระบบ จากนั้น 3 เดือน/ครั้ง ตลอดระยะเวลาดำเนินการ	- บริษัท พิวรรณา จำกัด
	2. จัดเก็บสถิติข้อมูลและรายงานผลการตรวจวัดคุณภาพน้ำที่ผ่านการบำบัดน้ำเสียตามกฎหมายกำหนดหลักเกณฑ์วิธีการและแบบการเก็บสถิติ และข้อมูลการจัดทำบันทึกรายละเอียดและรายงานสรุปผลการทำงานของระบบบำบัดน้ำเสีย พ.ศ. 2555	1) ปริมาณการใช้ไฟฟ้าของระบบบำบัดน้ำเสีย 2) ปริมาณน้ำใช้ในทุกกิจกรรมของโครงการ(ลบ.ม) 3) ปริมาณน้ำเสียที่เข้าระบบบำบัดน้ำเสีย(ลบ.ม) 4) การระบายน้ำทิ้งจากระบบบำบัดน้ำเสีย(ระบาย/ไม่ระบาย) 5) ปริมาณสารเคมีหรือสารสกัดชีวภาพที่ใช้ 6) การทำงานของระบบบำบัดน้ำเสีย - ระบบบำบัดน้ำเสีย (ปกติ / ผิดปกติ) - เครื่องสูบน้ำ (ปกติ/ผิดปกติ) - เครื่องเติมอากาศ (ปกติ/ผิดปกติ)	- ทุกวัน ตลอดระยะเวลาดำเนินการ ตามแบบทส 1(แบบบันทึกรายละเอียดของสถิติและข้อมูลซึ่งแสดงผลการทำงานของระบบบำบัดน้ำเสียของแหล่งกำเนิดมลพิษ) และรายงานผลทุกเดือนภายในวันที่ 15 ของเดือนถัดไปตามแบบทส 2 (รายงานสรุปผลการทำงานของระบบบำบัดน้ำเสีย) มีรายละเอียดดังนี้ แบบ ทส. 1 1. ข้อมูลทั่วไปเกี่ยวกับแหล่งกำเนิดมลพิษ	- บริษัท พิวรรณา จำกัด

บริษัท
พิวรรณา จำกัด

ลงชื่อ.....

(นางสาวพัชริน เขียวแก้ว)

ผู้รับมอบอำนาจลงนาม บริษัท พิวรรณา จำกัด

เมษายน 2558



ลงชื่อ.....

(นายเรืองเดช วรศรี)

ผู้อำนวยการสิ่งแวดล้อม บริษัท แนซเซอร์ล โซลูชั่น จำกัด

เมษายน 2558

ตารางที่ 4 ผลกระทบสิ่งแวดล้อมที่สำคัญ มาตรการป้องกันและแก้ไขผลกระทบสิ่งแวดล้อม และมาตรการติดตามตรวจสอบผลกระทบสิ่งแวดล้อม
โครงการ ดิคอนโด เซ็นทรัล เชียงใหม่ 2 ตั้งอยู่ที่ ถนนเชียงใหม่-ลำปาง ตำบลฟ้าฮ่าม อำเภอเมือง จังหวัดเชียงใหม่ บริษัท พิวรรณา จำกัด (ช่วงดำเนินการ)

องค์ประกอบทางสิ่งแวดล้อม	สถานที่ตรวจสอบ	ดัชนีตรวจวัดวิธีการ	ความถี่ในการตรวจวัด	ผู้รับผิดชอบ
		<ul style="list-style-type: none"> - เครื่องกวน/ผสมน้ำเสีย (ปกติ/ผิดปกติ) - เครื่องกวน/ผสมสารเคมี (ปกติ/ผิดปกติ) - เครื่องสูบลูกบอล (ปกติ/ผิดปกติ) <p>7) ปริมาณส่วนเกินที่เกิดจากระบบบำบัดน้ำเสียที่นำไปกำจัด</p>	<ul style="list-style-type: none"> - สถานที่ตั้งและแหล่งกำเนิดมลพิษ - ชื่อ- สกุล เจ้าของหรือผู้ครอบครองแหล่งกำเนิดมลพิษ - ประกอบกิจการประเภทและใบอนุญาต (ถ้ามี) - แผนผังการทำงานของระบบบำบัดน้ำเสียแบบทส. 2 <p>1. ข้อมูลทั่วไป</p> <ul style="list-style-type: none"> - สถานที่ตั้งแหล่งกำเนิดมลพิษ - ชื่อ - สกุล เจ้าของหรือผู้ครอบครองแหล่งกำเนิด - ประกอบกิจการประเภท ใบอนุญาต (ถ้ามี) - เดือนที่รายงาน - ผู้รายงานรายงานในฐานะ <p>2. ข้อมูลเกี่ยวกับระบบบำบัดน้ำเสียและแหล่งรองรับน้ำทิ้ง</p> <ul style="list-style-type: none"> - ประเภท / ชนิดของระบบบำบัดน้ำเสีย 	:

บริษัท
พิวรรณา จำกัด

ลงชื่อ.....

(นางสาวพัชริน เขี้ยวแก้ว)

ผู้รับมอบอำนาจลงนาม บริษัท พิวรรณา จำกัด

เมษายน 2558



(นายเรืองเดช วรศรี)

ผู้ชำนาญการสิ่งแวดล้อม บริษัท แนซเซอร์ล โซลูชั่น จำกัด

เมษายน 2558

ตารางที่ 4 ผลกระทบสิ่งแวดล้อมที่สำคัญ มาตรการป้องกันและแก้ไขผลกระทบสิ่งแวดล้อม และมาตรการติดตามตรวจสอบผลกระทบสิ่งแวดล้อม
โครงการ ดีคอนโด เซ็นทรัล เชียงใหม่ 2 ตั้งอยู่ที่ ถนนเชียงใหม่-ลำปาง ตำบลฟ้าฮ่าม อำเภอเมือง จังหวัดเชียงใหม่ บริษัท พิวรรณา จำกัด (ช่วงดำเนินการ)

องค์ประกอบทางสิ่งแวดล้อม	สถานที่ตรวจสอบ	ดัชนีตรวจวัดวิธีการ	ความถี่ในการตรวจวัด	ผู้รับผิดชอบ
			<p>ความสามารถในการรองรับน้ำเสียและแผนผังแสดงการทำงานของระบบฯ</p> <ul style="list-style-type: none"> - การทำงานของระบบบำบัดน้ำเสีย - แหล่งรองรับน้ำทิ้ง - วิธีการจัดการตะกอนที่เกิดขึ้นจากระบบบำบัดน้ำเสียและวิธีการกำจัด <p>3. สรุปผลการทำงานของระบบบำบัดน้ำเสียเป็นรายเดือน</p>	
	3. ป่อเก็บตะกอน ระบบท่อระบายน้ำ และปอดักขยะ	<ul style="list-style-type: none"> - ปริมาณตะกอนในปอดักตะกอน หากมีการสะสมเกินกว่า 2 ใน 3 ของถังให้สูบลอกทันที - สภาพการใช้งานและรอบรั้วบริเวณแนวท่อระบายน้ำ - ปริมาณขยะและเศษดินหินบริเวณปอดักขยะ หากพบว่ามีขยะหรือดินอุดตันให้ดำเนินการตักออกทันที 	<ul style="list-style-type: none"> - เดือนละ 1 ครั้ง ตลอดระยะเวลาเปิดดำเนินการ - เดือนละ 1 ครั้ง ตลอดระยะเวลาเปิดดำเนินการ - เดือนละ 1 ครั้ง ตลอดระยะเวลาเปิดดำเนินการ 	- บริษัท พิวรรณา จำกัด
2. การระบายน้ำ	- ความสามารถในการระบายน้ำของท่อระบายน้ำในพื้นที่โครงการ	<ul style="list-style-type: none"> - ปริมาณตะกอนในปอดักน้ำ - ตรวจสอบการอุดตัน และความชำรุดของท่อระบายน้ำ โดยตรวจสอบความเร็วน้ำในท่อ 	- ทุก 1 เดือน ตลอดระยะเวลาเปิดดำเนินการ	- บริษัท พิวรรณา จำกัด
3. ระบบป้องกัน	- บริเวณจุดติดตั้งระบบป้องกันอัคคีภัยและ	- สภาพพร้อมใช้งานเสมอ	- ทุก 1 เดือน ตลอดระยะเวลาเปิดดำเนินการ	- บริษัท พิวรรณา จำกัด

109/123

พิวรรณา จำกัด

ลงชื่อ.....

(นางสาวพัชริน เขี้ยวแก้ว)

ผู้รับมอบอำนาจลงนาม บริษัท พิวรรณา จำกัด

เมษายน 2558



ลงชื่อ.....

(นายเรืองเดช วรศรี)

ผู้อำนวยการสิ่งแวดล้อม บริษัท แนชเชอร์ล โซลูชั่น จำกัด

เมษายน 2558

ตารางที่ 4 ผลกระทบสิ่งแวดล้อมที่สำคัญ มาตรการป้องกันและแก้ไขผลกระทบสิ่งแวดล้อม และมาตรการติดตามตรวจสอบผลกระทบสิ่งแวดล้อม
โครงการ ดีคอนโด เซ็นทรัล เชียงใหม่ 2 ตั้งอยู่ที่ ถนนเชียงใหม่-ลำปาง ตำบลฟ้าฮ่าม อำเภอเมือง จังหวัดเชียงใหม่ บริษัท พิวรรณา จำกัด (ช่วงดำเนินการ)

องค์ประกอบทางสิ่งแวดล้อม	สถานที่ตรวจสอบ	ดัชนีตรวจวัดวิธีการ	ความถี่ในการตรวจวัด	ผู้รับผิดชอบ
อัคคีภัยและระบบสัญญาณเตือนภัย	สัญญาณเตือนภัย - อุปกรณ์เครื่องใช้ไฟฟ้าและระบบไฟฟ้าของโครงการ - จุดรวมพล และการฝึกซ้อมการอพยพ กรณีเกิดเหตุเพลิงไหม้	- ไม่มีการชำรุดหรือมีส่วนประกอบอื่นขาดหาย - ตรวจสอบจุดรวมพลให้สามารถรวมพลได้ ไม่มีสิ่งกีดขวาง	- ทุก 1 เดือน ตลอดระยะเวลาเปิดดำเนินการ - ทุก 1 เดือน ตลอดระยะเวลาเปิดดำเนินการ	:
4.การจัดการขยะ มูลฝอยและสิ่งปฏิกูล	- ตรวจสอบถังขยะและห้องพักขยะรวมให้มีสภาพดีอยู่เสมอ - ตรวจสอบปริมาณขยะตกค้างภายในโครงการ บริเวณที่พักขยะรวม และภาชนะรองรับมูลฝอยภายในโครงการ	- ความสามารถในการรองรับขยะมูลฝอย และสภาพทั่วไป - ไม่มีขยะตกค้าง	- สัปดาห์ละ 1 ครั้ง ตลอดระยะเวลาเปิดดำเนินการ - สัปดาห์ละ 1 ครั้ง ตลอดระยะเวลาเปิดดำเนินการ	- บริษัท พิวรรณา จำกัด
5. ภูมิประเทศและทัศนียภาพ	- ส่วนหย่อมของโครงการ	- การเติบโตของต้นไม้ - ความชุ่มชื้นของพื้นดินในบริเวณสวน และรอบต้นไม้ - ขนาดการแผ่ของเรือนยอดต้นไม้ และความสูงของต้นไม้	- สัปดาห์ละ 1 ครั้ง ตลอดระยะเวลาเปิดดำเนินการ - วันละ 1 ครั้ง ตลอดระยะเวลาเปิดดำเนินการ - ทุก 1 เดือน ตลอดระยะเวลาเปิดดำเนินการ	- บริษัท พิวรรณา จำกัด
6. สระว่ายน้ำ 6.1 โครงสร้างและความปลอดภัย	- บริเวณพื้นที่สระว่ายน้ำโครงการ	- ความแข็งแรงของโครงสร้างและพื้น - การรั่วซึมบริเวณตัวสระ - ป้ายบอกระดับความลึก	- เดือนละ 1 ครั้ง ตลอดระยะเวลาเปิดดำเนินการ	- บริษัท พิวรรณา จำกัด
6.2 การติดตาม	สระว่ายน้ำของโครงการ	- pH	- วันละ 2 ครั้ง ตลอดระยะเวลาเปิดดำเนินการ	- บริษัท พิวรรณา จำกัด

บริษัท
พิวรรณา จำกัด

ลงชื่อ.....

(นางสาวพัชริน เขียวแก้ว)

ผู้รับมอบอำนาจลงนาม บริษัท พิวรรณา จำกัด

เมษายน 2558



ลงชื่อ.....

(นายเรืองเดช วรศรี)

ผู้อำนวยการสิ่งแวดล้อม บริษัท แนนเซอร์ล โซลูชั่น จำกัด

เมษายน 2558

ตารางที่ 4 ผลกระทบสิ่งแวดล้อมที่สำคัญ มาตรการป้องกันและแก้ไขผลกระทบสิ่งแวดล้อม และมาตรการติดตามตรวจสอบผลกระทบสิ่งแวดล้อม
โครงการ ดิคอนโด เซ็นทรัล เชียงใหม่ 2 ตั้งอยู่ที่ ถนนเชียงใหม่-ลำปาง ตำบลฟ้าฮ่าม อำเภอเมือง จังหวัดเชียงใหม่ บริษัท พิวรรณา จำกัด (ช่วงดำเนินการ)

องค์ประกอบทางสิ่งแวดล้อม	สถานที่ตรวจสอบ	ดัชนีตรวจวัดวิธีการ	ความถี่ในการตรวจวัด	ผู้รับผิดชอบ
ตรวจสอบคุณภาพน้ำของสระว่ายน้ำ	- จุดที่ลึกสุด 1 จุด และช่วงที่มีผู้ใช้บริการสระว่ายน้ำมากที่สุด - จุดตื้นสุด 1 จุด และช่วงที่มีผู้ใช้บริการสระว่ายน้ำมากที่สุด	- Free Chlorine - Combine Chlorine - Alkalinity - Calcium hardness - Cyanuric acid - Chloride - Ammonia - Nitrate - Escherichia coli Staphylococcus aureus Pseudomonas aeruginosa	- วันละ 2 ครั้ง ตลอดระยะเวลาเปิดดำเนินการ - ปัสะ 1 ครั้ง ตลอดระยะเวลาเปิดดำเนินการ - ปัสะ 1 ครั้ง ตลอดระยะเวลาเปิดดำเนินการ - ปัสะ 1 ครั้ง ตลอดระยะเวลาเปิดดำเนินการ - ปัสะ 1 ครั้ง ตลอดระยะเวลาเปิดดำเนินการ - ปัสะ 1 ครั้ง ตลอดระยะเวลาเปิดดำเนินการ - ปัสะ 1 ครั้ง ตลอดระยะเวลาเปิดดำเนินการ - ปัสะ 1 ครั้ง ตลอดระยะเวลาเปิดดำเนินการ	
		- Total Coliform Bacteria - Fecal Coliform	- เดือนละ 1 ครั้ง ตลอดระยะเวลาเปิดดำเนินการ - เดือนละ 1 ครั้ง ตลอดระยะเวลาเปิดดำเนินการ	
6.3 การติดตามตรวจสอบอุปกรณ์ตรวจสอบดูแลอุปกรณ์ช่วยชีวิตและป้ายเตือนต่าง ๆ	- อุปกรณ์ตรวจสอบดูแลอุปกรณ์ช่วยชีวิตและป้ายเตือนต่าง ๆ	สภาพการพร้อมใช้งานของอุปกรณ์ต่าง ๆ ดังนี้ - ไม้ช่วยชีวิต - ห่วงชูชีพ - โฟมช่วยชีวิต - เครื่องช่วยหายใจ - ป้ายเตือนภายในพื้นที่สระว่ายน้ำและอาคารประกอบ	- ทุกวัน ตลอดระยะเวลาเปิดดำเนินการ - ทุกวัน ตลอดระยะเวลาเปิดดำเนินการ - ทุกวัน ตลอดระยะเวลาเปิดดำเนินการ - ทุกวัน ตลอดระยะเวลาเปิดดำเนินการ - ทุกวัน ตลอดระยะเวลาเปิดดำเนินการ	- บริษัท พิวรรณา จำกัด

ตารางที่ 4 ผลกระทบสิ่งแวดล้อมที่สำคัญ มาตรการป้องกันและแก้ไขผลกระทบสิ่งแวดล้อม และมาตรการติดตามตรวจสอบผลกระทบสิ่งแวดล้อม
โครงการ ดิคอนโด เซ็นทรัล เชียงใหม่ 2 ตั้งอยู่ที่ ถนนเชียงใหม่-ลำปาง ตำบลฟ้าฮ่าม อำเภอเมือง จังหวัดเชียงใหม่ บริษัท พิวรรณา จำกัด (ช่วงดำเนินการ)

องค์ประกอบทางสิ่งแวดล้อม	สถานที่ตรวจสอบ	ดัชนีตรวจวัดวิธีการ	ความถี่ในการตรวจวัด	ผู้รับผิดชอบ
7.การใช้ไฟฟ้า	- อุปกรณ์เครื่องใช้ไฟฟ้าสำรองและสายไฟ	- ตรวจสอบให้อยู่ในสภาพที่พร้อมใช้งานเสมอ ตามคู่มือของผู้ผลิต	- เดือนละ 1 ครั้ง ตลอดระยะเวลาเปิดดำเนินการ	- บริษัท พิวรรณา จำกัด
8. การจราจร	- สัญลักษณ์การจราจร - ช่องจอดรถยนต์	- ตรวจสอบให้อยู่ในสภาพพร้อมใช้งานและมองเห็นได้ชัดเจนเสมอ - ตรวจสอบเส้นแบ่งช่องจราจรให้ชัดเจน - ไม่ให้มีสิ่งกีดขวางช่องจอดรถยนต์ - ตรวจสอบสภาพการใช้งานให้สามารถใช้งานได้ดีเสมอ	- 6 เดือน/ครั้ง ตลอดระยะเวลาเปิดดำเนินการ - 6 เดือน/ครั้ง ตลอดระยะเวลาเปิดดำเนินการ - ทุกวัน ตลอดระยะเวลาเปิดดำเนินการ - ตาม คู่มือ ผู้จำหน่ายหรือ อย่างน้อย 3 เดือน/ครั้ง ตลอดระยะเวลาเปิดดำเนินการ	- บริษัท พิวรรณา จำกัด
9. สุขภาพอนามัย	1. ในพื้นที่โครงการ	1. สำรวจ ตรวจสอบไม่ให้ผู้พักอาศัยป็น หรือนั่งเล่นบนระเบียงห้องพัก 2. สำรวจตรวจสอบสภาพราวกันตกในอาคาร หากพบว่าชำรุดหรือไม่พร้อมใช้งานให้ซ่อมแซม หรือเปลี่ยนใหม่ทันที 3. ฝุ่นละอองจากแผ่นกรอง และน้ำในถาดรองรับน้ำจากเครื่องปรับอากาศ	- ทุกวัน ตลอดระยะเวลาเปิดดำเนินโครงการ - ทุกเดือน ตลอดระยะเวลาเปิดดำเนินโครงการ - ทุกๆ 6 เดือน ตลอดระยะเวลาเปิดดำเนินโครงการ	- บริษัท พิวรรณา จำกัด
	2. บ้านพักอาศัย/อาคารที่มีพื้นที่ติดกับโครงการ	- ตรวจสอบข้อร้องเรียนจากบ้านพักอาศัย/อาคารที่มีพื้นที่ติดกับโครงการ	- เดือนละ 1 ครั้ง ตลอดระยะเวลาเปิดดำเนินโครงการ	- บริษัท พิวรรณา จำกัด

หมายเหตุ 1.* เจ้าของโครงการหรือ บริษัท พิวรรณา จำกัด ในกรณีที่ยังไม่จดทะเบียนนิติบุคคลอาคารชุด

2. โครงการต้องจัดส่งรายงานผลการปฏิบัติตามมาตรการป้องกันและแก้ไขผลกระทบสิ่งแวดล้อม และมาตรการติดตามตรวจสอบผลกระทบสิ่งแวดล้อมทั้งในระยะเวลาการก่อสร้างและระยะเปิดดำเนินการโครงการให้หน่วยงานเป็นระยะเวลา ทุก ๆ 6 เดือน คือ สำนักงานนโยบายและแผนทรัพยากรธรรมชาติและสิ่งแวดล้อม ทรัพยากรสิ่งแวดล้อมจังหวัดเชียงใหม่ และเทศบาลตำบลฟ้าฮ่าม

บริษัท
พิวรรณา จำกัด

ลงชื่อ.....

(นางสาวพัชริน เขี้ยวแก้ว)

ผู้รับมอบอำนาจลงนาม บริษัท พิวรรณา จำกัด

เมษายน 2558



ลงชื่อ.....

(นายเรืองเดช วรศรี)

ผู้ชำนาญการสิ่งแวดล้อม บริษัท แชนเซอร์ล โซลูชั่น จำกัด

เมษายน 2558



อาคารชุดพักอาศัยและที่จอดรถยนต์

LOCATION : ถนนสายรัชโยธิน-ลำปาง จ.เชียงใหม่

OWNER :

บริษัท พิวรรณา จำกัด

TITLE :

ARCHITECTS :

PLAN ASSOCIATES CO.,LTD.
 114/1 Soi Sathon 10 Sathon Nua Rd., Sathon, Bangkok
 Bangkok 10500 T. 0 2237 0080, F. 0 2237 5498
 E. plan@planassociates.co.th www.planassociates.co.th

นายสุทธิ	ชาลิตกัมมันต์	วศก.	379
ประติมา	วิมลพร	วศก.	1464
ประวิตร	ไฉไลลาภาน	วศก.	3111
ภาณุ	วิมลพร	วศก.	13787

CIVIL & STRUCTURAL ENGINEERS :

VISAVAPAT CO., LTD.
 306/106-11 Ladprao Rd., Soi 115/1, Ladprao, Bangkok 10240
 TEL : (06-2) 734-0222 TEL : (06-2) 374-3183
 FAX : (06-2) 375-0241, 734-0223 www.visavapat.com

MINERVA ENGINEERING DESIGN
 บริษัท วิศวกร สถาปัตย์ วิศวกรรม วิศวกรรม
 และ วิศวกรรม 22 ถนนพหลโยธิน
 เขตจตุจักร กรุงเทพฯ 10310

สมพงษ์	จิตรวิมลพร	วศก.	3009
นราธิป	จิตรวิมลพร	วศก.	6081
เนติพร	ปัทมาพร	วศก.	10613
ประเมศ	วิศวิมลพร	วศก.	31450
วิภา	วิภา	วศก.	31731

วิศวกรรมการออกแบบและคำนวณโครงสร้างอาคาร

MECHANICAL & ELECTRICAL ENGINEERS :

geo
 Design & Engineering Consultant
 5/5 Ladprao Rd., Ladprao, Samsen Nok, Huai Khwang, Bangkok 10310
 Tel : (02-511-6800 Fax : (02-511-6800)
 Email Address : geo@geoengineering.co.th, geo@geo2000.com

ELECTRICAL ENGINEERS :

วิวัฒน์	เชิดเชิด	วศก.	3473
วิระ	เชิดเชิด	วศก.	5222
วิวัฒน์	ประสิทธิ์	วศก.	35083
วิวัฒน์	ประสิทธิ์	วศก.	34163

MECHANICAL ENGINEERS

วิวัฒน์	เชิดเชิด	วศก.	2544
วิวัฒน์	เชิดเชิด	วศก.	26058

SANITARY ENGINEERS :

วิวัฒน์	เชิดเชิด	วศก.	304
วิวัฒน์	เชิดเชิด	วศก.	044
วิวัฒน์	เชิดเชิด	วศก.	3018

INTERIOR DESIGNERS :

LANDSCAPE DESIGNERS :

บริษัท วิศวกร สถาปัตย์ วิศวกรรม วิศวกรรม
 และ วิศวกรรม 22 ถนนพหลโยธิน
 เขตจตุจักร กรุงเทพฯ 10310
 Tel : (062) 871-0771-78 Fax : (062) 871-0772

ปิยะ	วิวัฒน์	วศก.	32
วิวัฒน์	วิวัฒน์	วศก.	124
วิวัฒน์	วิวัฒน์	วศก.	

JOB CAPTAIN : วิวัฒน์ ภาณุ

DRAWN :

REVISION

No.	DATE	DESCRIPTION

DRAWING TITLE

DRAWING No. SUB TOTAL

TOTAL

DATE : 30 SEPTEMBER 2014 SCALE :

All drawings are the property of Plan Associates Co., Ltd. or Above
 and shall not be used or reproduced without specific permission.
 All the dimensions are based on figures given. Do not measure by scale.

วางระบายนํ้าดินขนาด 0.4 ม.

วางระบายนํ้าดินขนาด 0.4 ม.

สำนักงานก่อสร้าง

อาคาร C

อาคาร D

อาคาร E

อาคาร A

อาคาร B

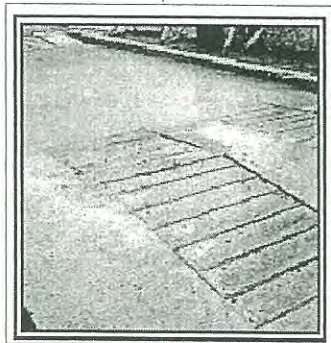
1
2
3
4
5
ห้องน้ำ

บริเวณล้างล้อรถ
 ขนาด(ก x ย) 3 x 5 เมตร

บริเวณกองดินและวัสดุก่อสร้าง

วางระบายนํ้าดินขนาด 0.4 ม.

วางระบายนํ้าดินขนาด 0.4 ม.



ลงชื่อ.....

(นางสาวพัชริน เขี้ยวแก้ว)

ผู้รับมอบอำนาจลงนาม บริษัท พิวรรณา จำกัด

เมษายน 2558



(นายเรืองเดช วรศรี)

ผู้อำนวยการสิ่งแวดล้อม บริษัท เนชเชอร์วิล โซลูชั่น จำกัด

เมษายน 2558

รูปที่ 1 ผังบริเวณพื้นที่ก่อสร้าง

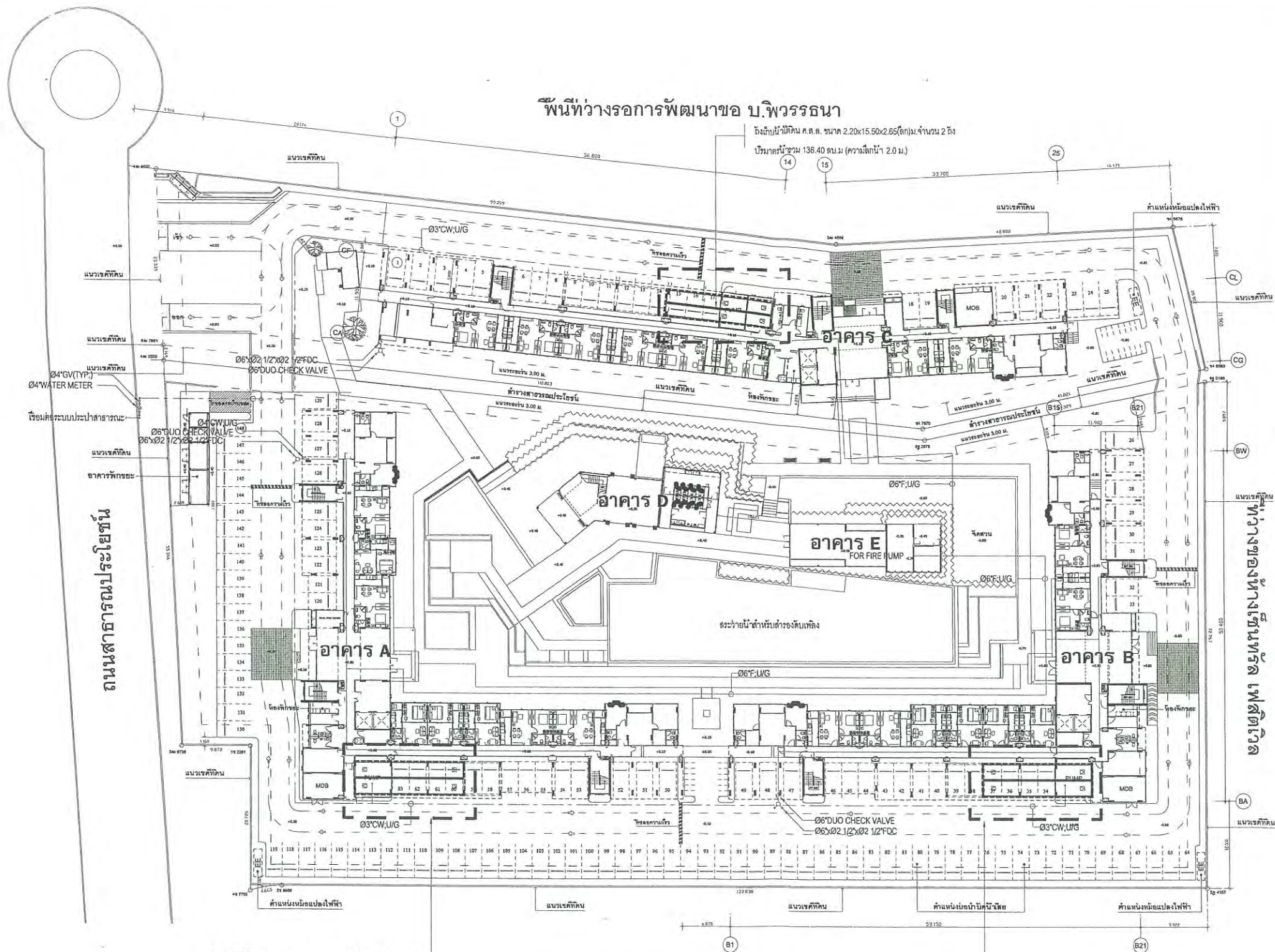

ลงชื่อ.....

(นางสาวพัชริน เขี้ยวแก้ว)

ผู้รับมอบอำนาจลงนาม บริษัท พิวรรณา จำกัด

เมษายน 2558



ลงชื่อ.....

(นายเรืองเดช วรศรี)

ผู้ชำนาญการสิ่งแวดล้อม บริษัท แนนเซอร์ โซลูชั่น จำกัด

เมษายน 2558

รูปที่ 3 ตำแหน่งถึงเก็บน้ำใต้ดินของโครงการ

PROJECT No. 1375



อาคารชุดพักอาศัยและที่จอดรถยนต์

LOCATION : จ.เชียงใหม่

OWNER :

บริษัท พิวรรณา จำกัด

TITLE :

ARCHITECTS :

PLAN ASSOCIATES CO.,LTD.

114/1 Soi Sakon 10 Sakon Nua Rd., Sakon, Bangkok 10500 T. 0 2237 0000 F. 0 2237 5498 E. plan@planassociates.co.th www.planassociates.co.th

นายแพทย์ ชัยวัฒน์ 479
ประสิทธิ์ สิงห์ 1464
ประวิทย์ 3111
ภาณุ 13757

CIVIL & STRUCTURAL ENGINEERS :

VISAVAPAT CO., LTD.

304/10011 11 Sukhumvit Rd. 10111, Bangkok, Bangkok 10110 TEL. 02-2734-6022 TEL. 02-2734-5153 FAX. 02-2734-5154 734 3022 www.visavapat.com

MINERVA ENGINEERING DESIGN

บริษัท มินิเอร์วา วิศวกรรม จำกัด 55 แขวงจันทบุรี 28 เขตจันทบุรี จ.จันทบุรี โทร. 037-211500 Fax. 037-211505 Email Address: minervadesign@gmail.com

รณฤทธิ์ จิตต์พัฒน 3089
นราธิป จันทบุรี 6661
เบญจ 10013
ฐนธ ชัยวัฒน์ 31450
วิภาส บัวคำ 31731

ผู้ตรวจสอบแบบและคำนวณค่าก่อสร้าง ฐานโครงสร้างอาคาร

MECHANICAL & ELECTRICAL ENGINEERS :

GEO

Design & Engineering Consultant 5, 5th Floor, 23/1 Sukhumvit Rd., Bangkok 10110 TEL. 02-514-5200 Fax. 02-514-5205 Email Address: geodesign@geodesign.com

Electrical Engineers :
วิวัฒน์ 3473
ธีระ 5222
ณิชา 35083
นิลดา 34103

MECHANICAL ENGINEERS
รณฤทธิ์ 2544
นราธิป 28058

SANITARY ENGINEERS :
ธีระ 304
ณิชา 644
วิภาส 3516

INTERIOR DESIGNERS :

LANDSCAPE DESIGNERS :

GROUP THREE DESIGN

23/1 Sukhumvit Rd. 10111, Bangkok, Bangkok 10110 TEL. 02-514-5200 Fax. 02-514-5205 Email Address: g3design@gmail.com

พิทักษ์ 32
ธีระ 49
ณิชา 49

JOB CAPTAIN : นายวิวัฒน์ ธีระจันทน์

DRAWN :

REVISION

No.	DATE	DESCRIPTION

DRAWING TITLE

DRAWING No.

SUB TOTAL

TOTAL

DATE 26 SEPTEMBER 2014

SCALE

FOR EIA

116/123



อาคารชุดพักอาศัยและที่จอดรถยนต์

LOCATION: ถนนสายเจริญใหม่-ลำปาง จ. เชียงใหม่

OWNER :

บริษัท พิวรรณา จำกัด

TITLE :

ARCHITECTS :

PLAN ASSOCIATES CO., LTD.
 114/1 Soi Sathon 10 Sathon Nuea Rd. Sathon, Bangkok
 Bangkok 10500 T. 0 2237 0880, F. 0 2237 5458
 E. plan@planassociates.co.th www.planassociates.co.th

บุษยกุล ชนศักดิ์ 179
 ประดิษฐ์ ลิขิตรา 1464
 ประวีร์ โสภิตาภรณ์ 3111
 กาญจน์ อธิษฐ์ 13757

CIVIL & STRUCTURAL ENGINEERS :

VISAVAPAT CO., LTD.
 308/10-11 Lat Phrao Rd. Lat Phrao, Bangkok 10250
 T. 02-261-8888 F. 02-261-8888
 E. visavapat@visavapat.co.th www.visavapat.co.th

MINERVA ENGINEERING DESIGN
 บริษัท มินิเอร์วา วิศวกรรม จำกัด
 เลขที่ 6 ถนนพหลโยธิน 28 แขวงจตุจักร เขตจตุจักร กรุงเทพฯ 10130

สมพงษ์ จิตร์คณกุล 3088
 นภาพิ์ จันทิวงษ์ 6661
 เคนชัย ปิณฑานนท์ 10613
 ชุมพร อธิวัฒน์ 31450
 วิบูลย์ นิลคำ 31731

ผู้ตรวจการอาคารและวิศวกรรมโครงสร้างอาคารโดยวิศวกร

MECHANICAL & ELECTRICAL ENGINEERS :

GEO
 Design & Engineering Consultants
 55/5 ถนนพหลโยธิน แขวงจตุจักร เขตจตุจักร กรุงเทพฯ 10310
 Tel. 02-261-8888 Fax. 02-261-8888
 Email: geo@geoengineers.co.th www.geoengineers.co.th

ELECTRICAL ENGINEERS :

จิตรพันธ์ เหมทอง 3473
 อธิษฐ์ กุศลเกียรติ 5222
 อธิษฐ์ ประสงค์ศักดิ์ 35083
 อธิษฐ์ ระวีรักษ์ 34163

MECHANICAL ENGINEER:

จางพันธ์ สุทธิรักษ์ 2544
 ชานติ คีรี 28058

SANITARY ENGINEERS :

อริษา คันทิวงษ์ 504
 อธิษฐ์ คันทิวงษ์ 644
 อธิษฐ์ จันทิวงษ์ 3616

INTERIOR DESIGNERS :

LANDSCAPE DESIGNERS :

บริษัท พลิทซ์ แอนด์ ดีไซน์ จำกัด
 41/10 ซ. พหลโยธิน แขวงจตุจักร เขตจตุจักร กรุงเทพฯ 10110
 Tel. 02-261-8888 Fax. 02-261-8888

ปิยนุช ใจงาม 32
 ปิณฑิยา โกลนกุลรัตน์ 124
 ศิรพร ชนุญศิริ

JOB CAPTAIN : วัณณ คณวฑ์

DRAWN :

REVISION

No.	DATE	DESCRIPTION

DRAWING TITLE

ผังบริเวณ

DRAWING No.

A2-02

DATE : 30 SEPTEMBER 2014

SCALE :

ผู้ตรวจการสถาปัตย์ : วัณณ คณวฑ์
 ผู้ตรวจการวิศวกรรม : วัณณ คณวฑ์
 ผู้ตรวจการช่างไฟฟ้า : วัณณ คณวฑ์

ตำแหน่งห้องพักมูลฝอยรวมของโครงการ

ตำแหน่งจอดรถเก็บขนมูลฝอย

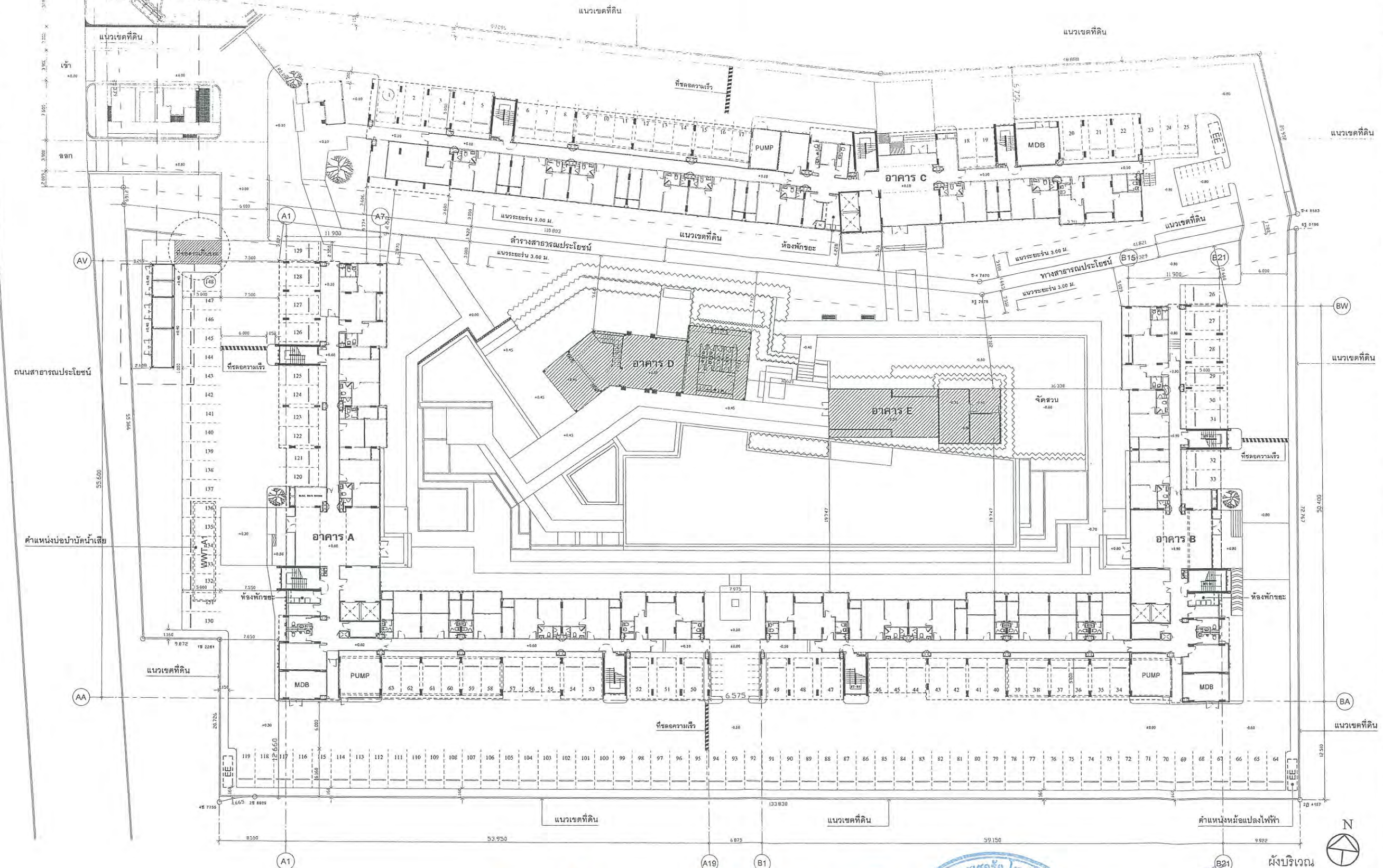

ลงชื่อ.....

(นางสาวพัชริน เที้ยวแก้ว)

ผู้รับมอบอำนาจลงนาม บริษัท พิวรรณา จำกัด

เมษายน 2558



ลงชื่อ.....

(นายเรืองเดช วรศรี)

ผู้อำนวยการสิ่งแวดล้อม บริษัท แนนเซอร์ โซลูชั่น จำกัด

เมษายน 2558

รูปที่ 5 ตำแหน่งห้องพักมูลฝอยรวมของโครงการ



อาคารชุดพักอาศัยและที่จอดรถยนต์

LOCATION : ถนนสายเอเชียใหม่-ลำปาง จ.เชียงใหม่

OWNER :

บริษัท พิวรรณา จำกัด

TITLE :

ARCHITECTS :

PLAN ASSOCIATES CO.,LTD.
114/1 Soi Sathon 10 Sathon Nuea Rd. Sathon, Bangkok
Bangkok 10500 T. 0 2237 0080, F. 0 2237 5498
E. plan@planassociates.co.th www.planassociates.co.th

ผู้ควบคุมงาน : ชัยสิทธิ์ วัฒนศิริ วศ. 479
ประติมากร : สิงห์พร วศ. 1464
ประติมากร : ไชยสิทธิ์ วศ. 3111
ช่าง : อธิวัฒน์ วศ. 13757

CIVIL & STRUCTURAL ENGINEERS :

VISAVAPAT CO., LTD.
3-3/101-111 Soi Sathon 10, Sathon Nuea Rd. Sathon, Bangkok 10500
Tel. (02) 237 5498 Fax. (02) 237 5153
Email: visavapat@visavapat.co.th www.visavapat.co.th

MINERVA ENGINEERING DESIGN
บริษัท มินิเอร์วา เอ็นจิเนียริ่ง ดีไซน์ จำกัด
เลขที่ 5 ซอยสายใหม่ 28 แขวงสามยุคเก่า
เขตปทุมวัน กรุงเทพฯ 10310

สถาปนิก : จิตต์พร พงษ์ วศ. 3089
นักออกแบบ : จันทพร วศ. 6661
วิศวกร : ปิยะพันธ์ วศ. 10613
สุขาภิบาล : ชัยสิทธิ์ วศ. 31450
ช่าง : บัณฑิต วศ. 31731

ผู้ตรวจสอบงานสถาปัตย์และโครงสร้าง : วิศวกรโครงสร้าง

MECHANICAL & ELECTRICAL ENGINEERS :

GEO
Design & Engineering Consultant
3-3/101-111 Soi Sathon 10, Sathon Nuea Rd. Sathon, Bangkok 10500
Tel. (02) 237 5498 Fax. (02) 237 5153
Email: geo@geoengineer.co.th geo@geoengineer.co.th

ELECTRICAL ENGINEERS:
จิรวัฒน์ : วิศวกรระบบไฟฟ้า วศก. 3473
ธีระ : วิศวกรไฟฟ้า วศก. 5222
จิรวัฒน์ : วิศวกรไฟฟ้า วศก. 35003
จิรวัฒน์ : วิศวกรไฟฟ้า วศก. 34163

MECHANICAL ENGINEERS:
จรรยาพร : วิศวกรเครื่องกล วศก. 2544
ราเชน : วิศวกรเครื่องกล วศก. 26058

SANITARY ENGINEERS:
ธีระ : วิศวกรสุขาภิบาล วศก. 304
ธีระ : วิศวกรสุขาภิบาล วศก. 644
ธีระ : วิศวกรสุขาภิบาล วศก. 3016

INTERIOR DESIGNERS :

LANDSCAPE DESIGNERS :

บริษัท ชัยสิทธิ์ แอนด์ ดีไซน์ จำกัด
8/101-111 ซอยสายใหม่ 28 แขวงสามยุคเก่า เขตปทุมวัน กรุงเทพฯ 10310
Tel. (02) 237 5498 Fax. (02) 237 5153

ปิยะพันธ์ : วิศวกรภูมิสถาปัตย์ วศก. 32
ธีระ : วิศวกรภูมิสถาปัตย์ วศก. 124
ธีระ : วิศวกรภูมิสถาปัตย์

JOB CAPTAIN : จิรวัฒน์ คณวศ

DRAWN :

REVISION

No.	DATE	DESCRIPTION

DRAWING TITLE

แบบขยาย
อาคารเก็บขยะ

DRAWING No.	SUB TOTAL
A7-01	1
DATE : 30 SEPTEMBER 2014	TOTAL
SCALE :	

All drawings are the property of Plan Associates Co., Ltd. and shall not be reproduced or used for any other purpose without the written consent of Plan Associates Co., Ltd. All the dimensions are based on the given data. No responsibility for error.

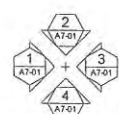
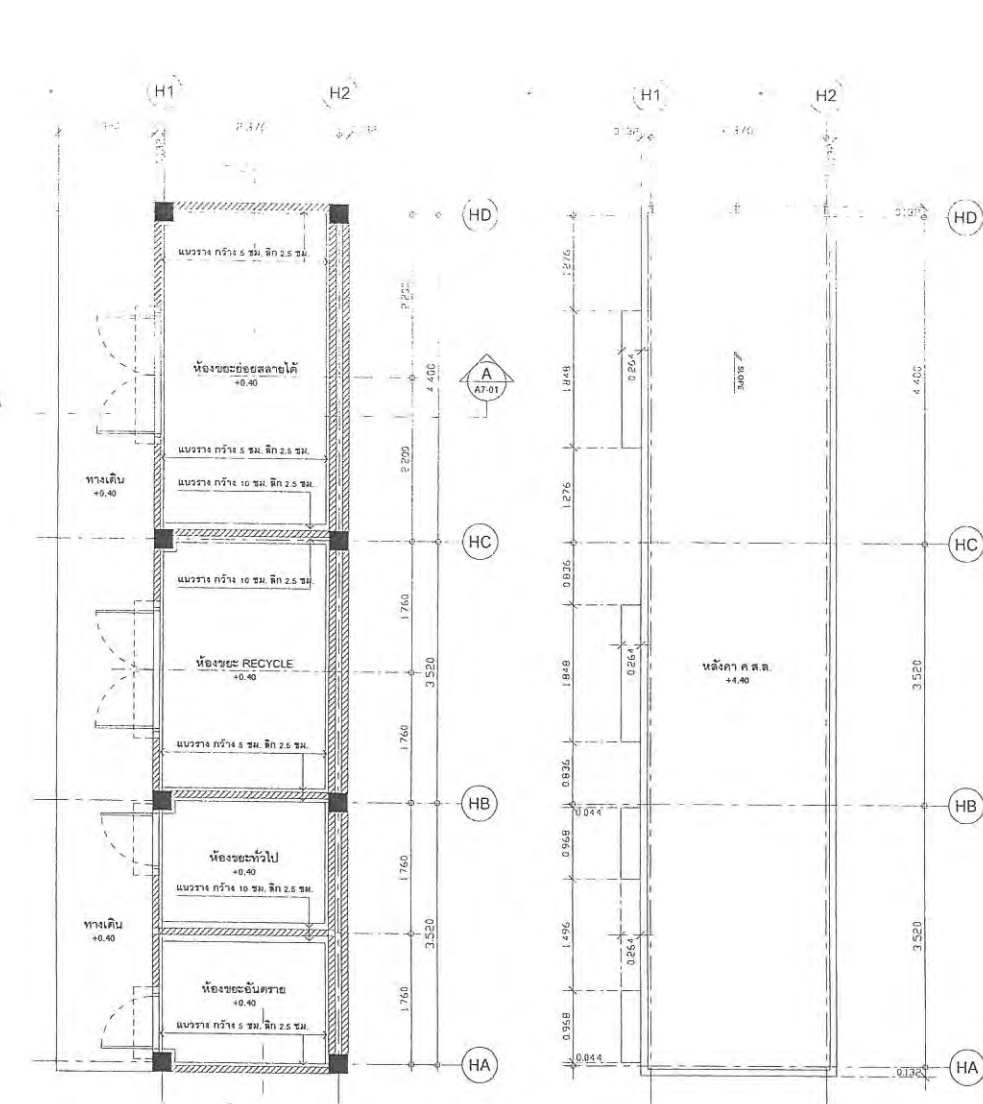

ชื่อรูปด้าน : ผังพื้นที่ชั้นล่าง 1:100
แบบขยายอาคารเก็บขยะ 1:100

ผังชั้นหลังคา 1:100

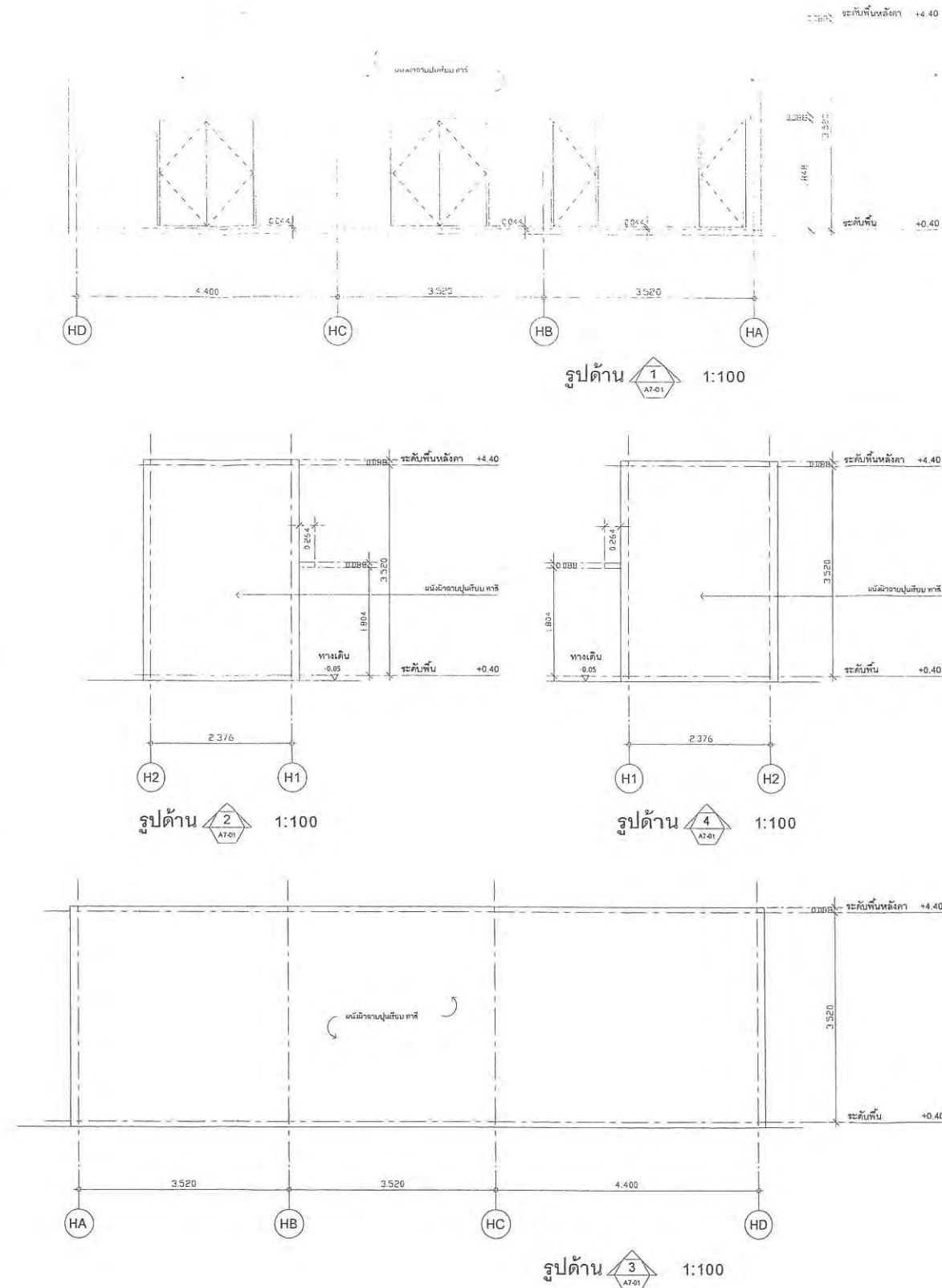

รูปด้าน 2 1:100

รูปด้าน 4 1:100

รูปด้าน 3 1:100



ลงชื่อ.....

(นางสาวพัชริน เขียวแก้ว)

ผู้รับมอบอำนาจลงนาม บริษัท พิวรรณา จำกัด

เมษายน 2558



ลงชื่อ.....

(นายเรืองเดช วรศรี)

ผู้อำนวยการสิ่งแวดล้อม บริษัท แนนเซอร์ด โซลูชั่น จำกัด

เมษายน 2558

รูปที่ 6 แบบขยายห้องพักมูลฝอยรวมของโครงการ

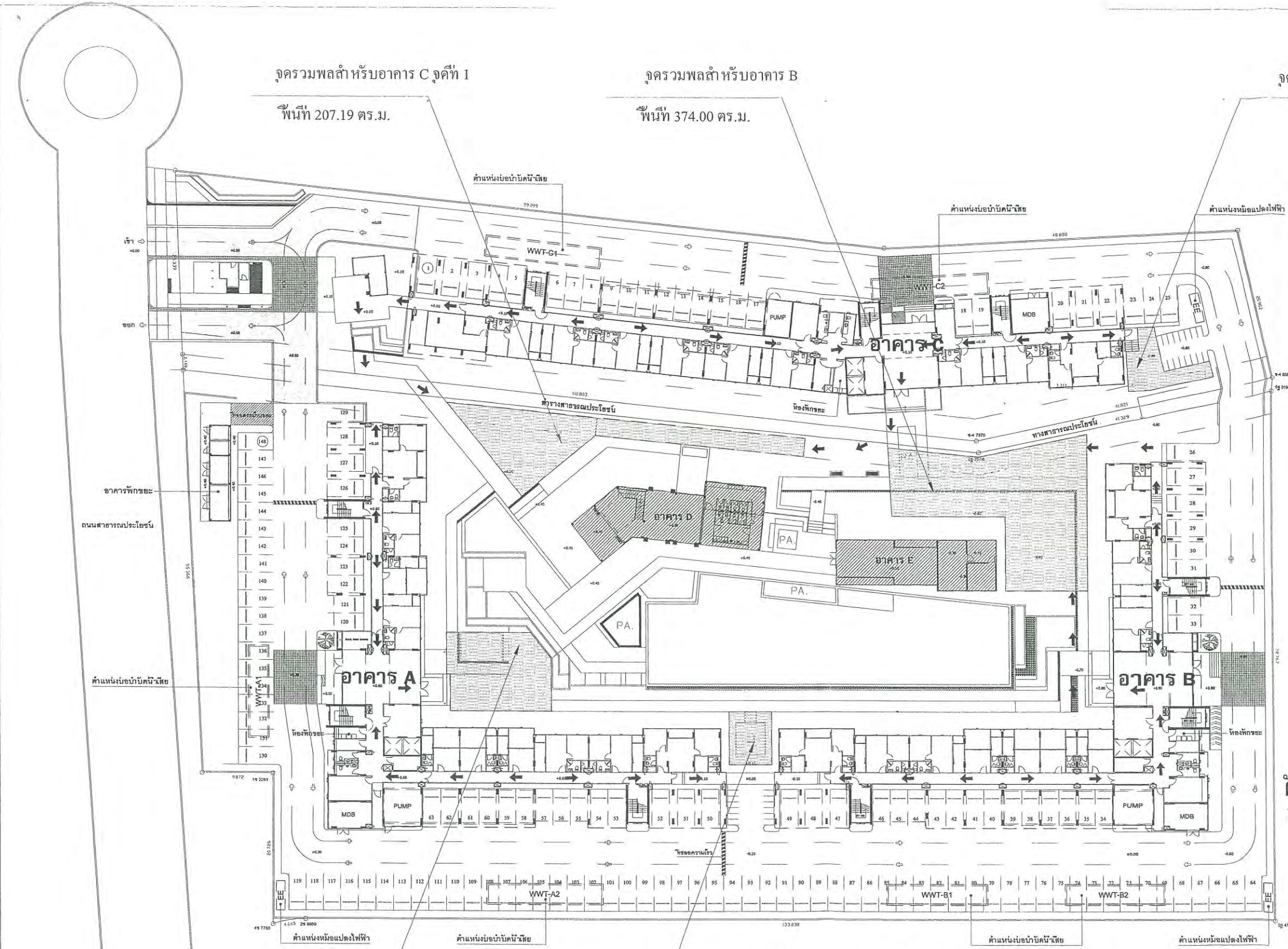

จุดรวมพลสำหรับอาคาร C จุดที่ 1

จุดรวมพลสำหรับอาคาร B

จุดรวมพลสำหรับอาคาร C จุดที่ 2

พื้นที่ 207.19 ตร.ม.

พื้นที่ 374.00 ตร.ม.

พื้นที่ 43.80 ตร.ม.

จุดรวมพลสำหรับอาคาร A จุดที่ 1

จุดรวมพลสำหรับอาคาร A จุดที่ 2

พื้นที่ 150.00 ตร.ม.

พื้นที่ 42.15 ตร.ม.

← เส้นทางหนีไฟไปยังจุดรวมพล

ผังแสดงพื้นที่จุดรวมพล

มาตราส่วน

1:750

PROJECT No. 1375



อาคารชุดพักอาศัยและที่จอดรถยนต์

LOCATION : ถนนสายเอเชียใหม่-ด่านช้าง กรุงเทพฯ

OWNER :

บริษัท พิวรรณา จำกัด

TITLE :

ARCHITECTS :

PLAN ASSOCIATES CO., LTD.
114/1 Soi Sathon 10 Sathon Nuea Rd., Siam, Bangkok
Bangkok 10500 T. 0 2237 0066, F. 0 2237 5498
E. plan@planassociates.co.th www.planassociates.co.th

บุญฤทธิ์ จิตต์กรรณ์ 0 279
ประสิทธิ์ จิตกร 0 21464
ประวิตร โสภณกุล 0 3111
กาญจน์ นิเวศน์ 0 13757

CIVIL & STRUCTURAL ENGINEERS :



VISAVAPAT CO., LTD.
303/101/11 Lat Phraoch 19, So. 11/11, Phraoch Bangkok 10240
TEL. 02-511-1100 Fax 02-511-1100
FAX 02-511-1100-1100-1100-1100

MINERVA ENGINEERING DESIGN
บริษัท มินิเอร์วา เอนจิเนียริ่ง ดีไซน์ จำกัด
เลขที่ 5 ซอยจันทน์ 28 เขตจตุจักร กรุงเทพฯ 10110
โทรศัพท์ 02-254-1000

สมพงษ์ จิตกรพันธ์	ศบ.	3089
นราธิป จันทพงษ์	ศบ.	0881
เนติชัย ปัทมาพันธ์	ศบ.	10613
สุเมธ อัครพันธ์	ศบ.	31450
ไวฑูย์ บัวคำ	ศบ.	31731

ผู้ตรวจการงานออกแบบและคำนวณโครงสร้างอาคาร

MECHANICAL & ELECTRICAL ENGINEERS :



Design & Engineering Consultant
5/50 Lat Phraoch 28, Lat Phraoch, Bangkok 10240
Tel. 02-511-1100 Fax 02-511-1100
E-mail: geo@geoengineers.co.th, geo@geoengineers.com

ELECTRICAL ENGINEERS :

วิวัฒน์ เพ็ญชัย	ศบ.	3473
ธีระ ฤทธิเบญจ	ศบ.	5222
ณัฐพงศ์ ประสงค์	ศบ.	35083
ธีรภัทร ธีรพงษ์	ศบ.	34163

MECHANICAL ENGINEER :

จางพจน์ สุทธิไธสง	ศบ.	2544
อาณัติ ศักดิ์	ศบ.	28058

SANITARY ENGINEERS :

ธวัช วัฒนชัย	ศบ.	304
ธีรภัทร วัฒนชัย	ศบ.	844
ธีรภัทร วัฒนชัย	ศบ.	3616

INTERIOR DESIGNERS :

LANDSCAPE DESIGNERS :

บริษัท พลัส แอนด์ ดีไซน์ จำกัด
เลขที่ 8 ซอยจันทน์ 28 เขตจตุจักร กรุงเทพฯ 10110
Tel. 02-511-1100 Fax 02-511-1100

ปิยะชนก จิราวัฒน์	ศบ.	32
กิตติกร โสภณกุล	ศบ.	124
ศิริพร วัฒนชัย	ศบ.	

JOB CAPTAIN : วิวัฒน์ ศักดิ์

DRAWN :

REVISION

No.	DATE	DESCRIPTION
0	27-10-2557	

DRAWING TITLE : ผังแสดงพื้นที่จุดรวมพล

LA-02

DATE 27 OCTOBER 2014 SCALE



นางสาวพัชริน ไขยาแก้ว
ผู้รับมอบอำนาจลงนาม บริษัท พิวรรณา จำกัด
เมษายน 2558



(นายเรืองเดช วรศิริ)
ผู้อำนวยการสิ่งแวดล้อม บริษัท แนนเซอร์ โซลูชั่น จำกัด
เมษายน 2558

รูปที่ 7 ตำแหน่งจุดรวมพลของโครงการ



อาคารชุดพักอาศัยและที่จอดรถยนต์

LOCATION : ถนนสายเชียงใหม่-ลำปาง จ.เชียงใหม่

OWNER :

บริษัท พิวรรณา จำกัด

TITLE :

ARCHITECTS :

PLAN ASSOCIATES CO.,LTD.
 114/1 Soi Sathon 10 Sathon Nuea Rd. Sathon, Bangkok 10500 T. 0 2327 0080, F. 0 2327 5498
 E plan@planassociates.co.th www.planassociates.co.th

บุษยาณี ขวัญกิจ วิศว. 478
 ประติสรญา สิงห์เรไร วิศว. 1464
 ประวีรพร โสภิตวงษ์ วิศว. 3111
 ภาณุ อธิวงษ์ วิศว. 13757

CIVIL & STRUCTURAL ENGINEERS :

VISAYAPAT CO.,LTD.
 101/1 ถนนพหลโยธิน แขวงจตุจักร กรุงเทพฯ 10310
 โทร. 02-261-1111 โทรสาร 02-261-1112

MINERVA ENGINEERING DESIGN
 บริษัท วิศวกร วิศวกร สถาปนิก จำกัด
 เลขที่ 5 ซอยรามคำแหง 28 แขวงคลองเตย
 เขตคลองเตย กรุงเทพฯ 10110

สมพงษ์ จิตร์ทองกุล วิศว. 3058
 นภาพิณ จันทะทอง วิศว. 0061
 เบลรัตน์ บัณฑิตพันธ์ วิศว. 10613
 สมเดช อัครพันธ์ วิศว. 31450
 วิภากร บัวคำ วิศว. 31731

ผู้ตรวจงานทางสถาปัตย์และวิศวกรรมโยธา กรุงเทพมหานคร

MECHANICAL & ELECTRICAL ENGINEERS :

Design & Engineering Consultant
 บริษัท วิศวกร วิศวกร สถาปนิก จำกัด
 เลขที่ 5 ซอยรามคำแหง 28 แขวงคลองเตย
 เขตคลองเตย กรุงเทพฯ 10110

ELECTRICAL ENGINEERS :

จิรวัฒน์ เจริญบุญ วิศว. 3473
 ชีระ บุญเกิดกุล วิศว. 5222
 จิรวัฒน์ ประสงค์ศักดิ์ วิศว. 35093
 ชัยวัฒน์ ระวีธรรม วิศว. 34103

MECHANICAL ENGINEERS :

ชรรพณ์ สุทธิโสการธรรม วิศว. 2544
 อานนที คีรี วิศว. 28058

SANITARY ENGINEERS :

อโนชา ถิ่นเดียง วิศว. 204
 อธิพนธ์ ภรรณีพิศ วิศว. 664
 อธิภา จอมคำ วิศว. 2616

ผู้ตรวจงานทางสถาปัตย์และวิศวกรรมโยธา กรุงเทพมหานคร

MECHANICAL & ELECTRICAL ENGINEERS :

Design & Engineering Consultant
 บริษัท วิศวกร วิศวกร สถาปนิก จำกัด
 เลขที่ 5 ซอยรามคำแหง 28 แขวงคลองเตย
 เขตคลองเตย กรุงเทพฯ 10110

ELECTRICAL ENGINEERS :

จิรวัฒน์ เจริญบุญ วิศว. 3473
 ชีระ บุญเกิดกุล วิศว. 5222
 จิรวัฒน์ ประสงค์ศักดิ์ วิศว. 35093
 ชัยวัฒน์ ระวีธรรม วิศว. 34103

MECHANICAL ENGINEERS :

ชรรพณ์ สุทธิโสการธรรม วิศว. 2544
 อานนที คีรี วิศว. 28058

SANITARY ENGINEERS :

อโนชา ถิ่นเดียง วิศว. 204
 อธิพนธ์ ภรรณีพิศ วิศว. 664
 อธิภา จอมคำ วิศว. 2616

INTERIOR DESIGNERS :

LANDSCAPE DESIGNERS :

บริษัท วิศวกร วิศวกร สถาปนิก จำกัด
 เลขที่ 5 ซอยรามคำแหง 28 แขวงคลองเตย
 เขตคลองเตย กรุงเทพฯ 10110

ปิรณัฐ ธีระวัฒน์ วิศว. 32
 ปิรณัฐ วิศว. 124
 ธีระวัฒน์ วิศว. 124

INTERIOR DESIGNERS :

LANDSCAPE DESIGNERS :

บริษัท วิศวกร วิศวกร สถาปนิก จำกัด
 เลขที่ 5 ซอยรามคำแหง 28 แขวงคลองเตย
 เขตคลองเตย กรุงเทพฯ 10110

ปิรณัฐ ธีระวัฒน์ วิศว. 32
 ปิรณัฐ วิศว. 124
 ธีระวัฒน์ วิศว. 124

ปิรณัฐ ธีระวัฒน์ วิศว. 32

ปิรณัฐ วิศว. 124

ธีระวัฒน์ วิศว. 124

JOB CAPTAIN : ธีระวัฒน์ วิศว. 124

DRAWN :

REVISION

No. DATE DESCRIPTION

0 27-10-2557

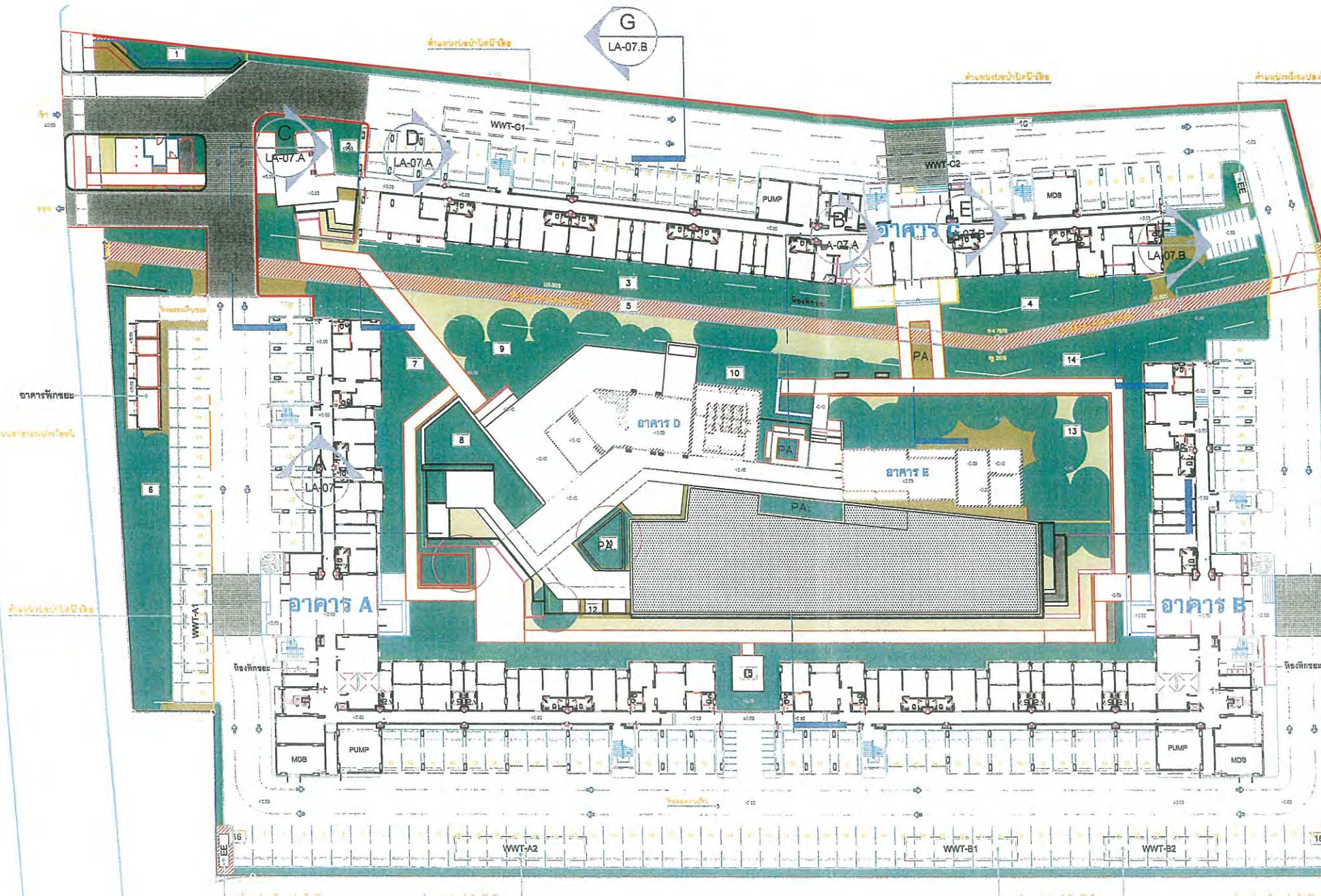

พื้นที่สาธารณะ
 ไม่นับพื้นที่บริเวณนี้
 ในการคำนวณพื้นที่สีเขียว



แสดงพื้นที่ไม้ยืนต้น

แสดงพื้นที่ไม้พุ่ม ไม้คลุมดิน

แสดงพื้นที่สนามหญ้า

แสดงพื้นที่สีเขียวที่ไม่ได้ใช้ในการคำนวณ

พื้นที่สีเขียว ระยะไม่เกิน 0.90 ม.

พื้นที่ในบริเวณสาธารณะ

ผังแสดงพื้นที่สีเขียวชนิด ไม้ยืนต้น ไม้พุ่มและ ไม้คลุมดิน

พื้นที่โครงการ	14170.00 ตรม.
พื้นที่สีเขียวขั้นที่ 15%	2125.50 ตรม.
พื้นที่สีเขียวขั้นที่ 2	2848.20 ตรม.
พื้นที่สีเขียวขั้นที่ 3	2222.00 ตรม.
พื้นที่สีเขียวขั้นที่ 4	3369.80 ตรม.
(ไม่นับพื้นที่สาธารณะ)	

ตารางแสดงพื้นที่สีเขียวขั้นที่ 15%

รายการ	AREA 1	AREA 2	AREA 3	AREA 4	AREA 5	AREA 6	AREA 7	AREA 8	AREA 9	AREA 10	AREA 11	AREA 12	AREA 13	AREA 14	AREA 15	AREA 16	รวม
ไม้ยืนต้น	79.20	80.75	273.45	229.55	-	253.35	162.10	141.10	224.45	81.20	30.70	49.80	280.75	273.30	329.50	359.00	2848.20
ไม้พุ่ม ไม้คลุมดิน	22.65	7.25	2.40	23.30	-	37.95	12.70	-	10.85	-	6.80	6.25	59.70	-	-	-	189.85
พื้นที่สนามหญ้า	8.30	13.10	-	-	-	-	-	16.70	119.60	-	-	147.90	26.15	-	-	-	331.75
รวมทั้งรวม	110.15	101.10	275.85	252.85	-	291.30	174.80	157.80	354.90	81.20	37.50	203.95	366.60	273.30	329.50	359.00	3369.80

1:750



ลงชื่อ.....

(นางสาวพัชริน เขียวแก้ว)

ผู้รับมอบอำนาจลงนาม บริษัท พิวรรณา จำกัด)

เมษายน 2558



ลงชื่อ.....

(นายเรืองเดช วรศรี)

ผู้อำนวยการสิ่งแวดล้อม บริษัท แนนโซลูชั่น โซลูชั่น จำกัด

เมษายน 2558

รูปที่ 8 พื้นที่สีเขียวของโครงการ

พื้นที่โครงการ	14170.00 ตรม.
พื้นที่สีเขียวซึ่งขึ้นที่โครงการ 15%	2125.50 ตรม.
พื้นที่สีเขียวซึ่งขึ้นที่หาได้	2848.20 ตรม.
พื้นที่สีเขียวที่ทั้งโครงการต้องการ	2222.00 ตรม.
พื้นที่สีเขียวที่ทั้งโครงการหาได้	3369.80 ตรม.
(ไม่นับลักรางสาธารณะ)	

สัญลักษณ์	รายชื่อพรรณไม้	ขนาดทรงพุ่ม (ม.)	จำนวนต้น
	จามจุรี	7.00-8.00	3
	แจ่ง	6.00-7.00	4
	จิกน้ำ	6.00-7.00	2
	ทองกวาว	6.00-7.00	16
	พะยอม	6.00	6
	ปีบ	5.00	15
	กระพี้จั่น	5.00	9
	บุหงาส่าหรี	5.00	14
	มะฮอกกานีใบเล็ก	5.00	65
	ชงโคชอลแลนด์	5.00	19
	แคนา	5.00	70

ตารางแสดงชนิดไม้ยืนต้นชั้น 1

AREA	DESCRIPTION	AREA (sq.m.)	AREA	DESCRIPTION	AREA (sq.m.)	AREA	DESCRIPTION	AREA (sq.m.)	AREA	DESCRIPTION	AREA (sq.m.)	AREA	DESCRIPTION	AREA (sq.m.)
1	แจ่ง 1 ต้น	7.65		พะยอม 1 ต้น	9.10	8	แจ่ง 2 ต้น	57.40		บุหงาส่าหรี 1 ต้น	18.75		มะฮอกกานีใบเล็ก 5 ต้น	78.75
	กระพี้จั่น 6 ต้น	71.55		มะฮอกกานีใบเล็ก 7 ต้น	134.80		จิกน้ำ 1 ต้น	33.25		รวม	81.20		ปีบ 1 ต้น	17.20
	รวม	79.20		ชงโคชอลแลนด์ 3 ต้น	35.60		ปีบ 2 ต้น	23.40	11	จามจุรี 1 ต้น	30.70		ชงโคชอลแลนด์ 7 ต้น	133.10
2	ปีบ 2 ต้น	22.50		รวม	229.55		บุหงาส่าหรี 2 ต้น	27.05		รวม	30.70		รวม	273.30
	กระพี้จั่น 3 ต้น	32.25	5	-	-		รวม	141.10	12	พะยอม 1 ต้น	18.00	15	จิกน้ำ 1 ต้น	19.40
	จามจุรี 1 ต้น	26.00	6	มะฮอกกานีใบเล็ก 16 ต้น	42.30	9	ทองกวาว 1 ต้น	27.40		ทองกวาว 2 ต้น	31.80		ทองกวาว 1 ต้น	4.70
	รวม	80.75		ทองกวาว 2 ต้น	146.35		บุหงาส่าหรี 8 ต้น	84.45		รวม	49.80		มะฮอกกานีใบเล็ก 22 ต้น	270.00
3	ปีบ 2 ต้น	29.30		แคนา 4 ต้น	64.70		ปีบ 3 ต้น	56.45	13	จามจุรี 1 ต้น	36.10		บุหงาส่าหรี 3 ต้น	35.40
	แจ่ง 1 ต้น	10.85		รวม	253.35		พะยอม 2 ต้น	56.15		ทองกวาว 6 ต้น	165.00		รวม	329.50
	มะฮอกกานีใบเล็ก 13 ต้น	233.30	7	ทองกวาว 2 ต้น	47.85		รวม	224.45		มะฮอกกานีใบเล็ก 2 ต้น	79.65	16	แคนา 66 ต้น	359.00
	รวม	273.45		ชงโคชอลแลนด์ 9 ต้น	114.25	10	ทองกวาว 2 ต้น	41.55		รวม	280.75		รวม	359.00
4	ปีบ 3 ต้น	50.05		รวม	162.10		ปีบ 2 ต้น	20.90	14	พะยอม 2 ต้น	44.25		รวมทั้งหมด	2848.20



รูปที่ 9 ผังแสดงไม้ยืนต้นของโครงการ

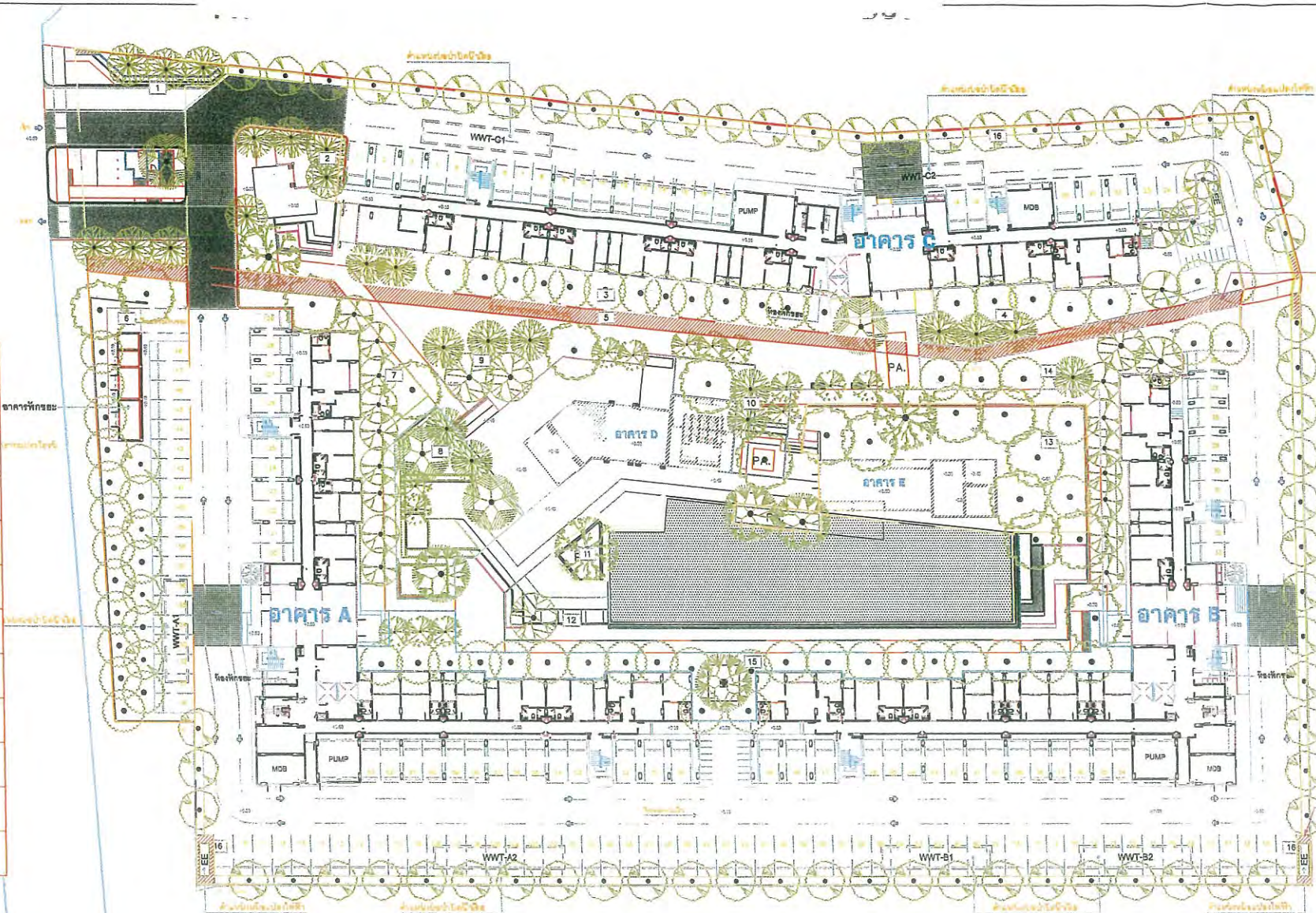

พื้นที่สาธารณะ
ไม้ยืนต้นที่บริเวณนี้
ในการคำนวณพื้นที่สีเขียว

พื้นที่สาธารณะ
ไม้ยืนต้นที่บริเวณนี้
ในการคำนวณพื้นที่สีเขียว

PROJECT No. 1 3 7 5

อาคารชุดพักอาศัยและที่จอดรถยนต์

LOCATION: ถนนสายเอเชียใหม่-ลำปาง จ.เชียงใหม่

OWNER :

บริษัท พิวรรณา จำกัด

TITLE :

ARCHITECTS :

PLAN ASSOCIATES CO.,LTD.

114 1 Soi Sathon 10 Sathon Nuea Rd. Siam, Bangkok 10500 T 0 2237 0066 F 0 2237 5496 E plan@planassociates.co.th www.planassociates.co.th

บุญฤทธิ์ ชวลิตชัย

วธก. 478

ประสิทธิ์ ธรรม

วธก. 1464

ประสิทธิ์ ธรรม

วธก. 3111

ภาณุ ธรรม

วธก. 13757

CIVIL & STRUCTURAL ENGINEERS :

VISAVAPAT CO., LTD.

112/113-113/114 หมู่ 10 ต.บ้านใหม่ อ.เมือง จ.เชียงใหม่

Tel. 053 251 1111 Fax 053 251 1112 E visavapat@visavapat.com

MINERVA ENGINEERING DESIGN

บริษัท มินิเอร์วา เอ็นจิเนียริ่ง ดีไซน์ จำกัด

เลขที่ 100 หมู่ 10 ต.บ้านใหม่ อ.เมือง จ.เชียงใหม่

Tel. 053 251 1111 Fax 053 251 1112 E minerva@minerva.co.th

สมพงษ์ จิตโรจน์

วธก. 3088

บวรวิทย์ จันทะ

วธก. 6061

เนติชัย ธรรม

วธก. 10513

สุเมธ ธรรม

วธก. 31450

วิบูลย์ ธรรม

วธก. 31751

MECHANICAL & ELECTRICAL ENGINEERS :

Design & Engineering Consultant

112/113-113/114 หมู่ 10 ต.บ้านใหม่ อ.เมือง จ.เชียงใหม่

Tel. 053 251 1111 Fax 053 251 1112 E visavapat@visavapat.com

ELECTRICAL ENGINEERS :

วิวัฒน์ ธรรม

วธก. 3473

วิวัฒน์ ธรรม

วธก. 5222

วิวัฒน์ ธรรม

วธก. 35093

วิวัฒน์ ธรรม

วธก. 34103

MECHANICAL ENGINEERS :

จรรยาพร ธรรม

วธก. 2544

อาภาณี ธรรม

วธก. 26558

SANITARY ENGINEERS :

วิวัฒน์ ธรรม

วธก. 304

วิวัฒน์ ธรรม

วธก. 344

วิวัฒน์ ธรรม

วธก. 3010

INTERIOR DESIGNERS :

วิวัฒน์ ธรรม

วธก. 3010

LANDSCAPE DESIGNERS :

บริษัท พิวรรณา จำกัด

เลขที่ 100 หมู่ 10 ต.บ้านใหม่ อ.เมือง จ.เชียงใหม่

Tel. 053 251 1111 Fax 053 251 1112 E piwaranna@piwaranna.co.th

ปิยะนภ ธรรม

วธก. 32

ปิยะนภ ธรรม

วธก. 124

JOB CAPTAIN : วิวัฒน์ ธรรม

DRAWN :

REVISION

No.

DATE

DESCRIPTION

0

27-10-2557

DRAWING TITLE

ผังแสดงชนิดไม้ยืนต้น

DRAWING No.

LA-04

SUB TOTAL

TOTAL

DATE : 27 OCTOBER 2014

SCALE :

121/123



อาคารชุดพักอาศัยและที่จอดรถยนต์

LOCATION: ถนนสายเชียงใหม่-ลำปาง จ. เชียงใหม่

OWNER :

บริษัท พิวรรณา จำกัด

TITLE :

ARCHITECTS :

PLAN ASSOCIATES CO., LTD.
 114/1 Soi Sathorn 18 Sathorn Hara Rd. Sathorn Bangrak, Bangkok 10500 T. 0 2257 0000, F. 0 2257 6498
 E. plan@planassociates.co.th www.planassociates.co.th

นายคุณิษฐ์ พลดิษฐ์ 479
 ประสิทธิ์ ลิขพัชร 1464
 ประสิทธิ์ วัฒนิกานนท์ 3111
 กาญจน์ นิยมรัตน์ 13757

CIVIL & STRUCTURAL ENGINEERS :

VISAVAPAT CO., LTD.
 22/11 ถนนวิภาวดีรังสิต แขวงจตุจักร กรุงเทพฯ 10710
 โทร. 02-2610222 โทร. 02-2610223
 โทร. 02-2610224 โทร. 02-2610225

MINERVA ENGINEERING DESIGN
 บริษัท วิศวกรรับเหมาก่อสร้าง จำกัด
 2/11 ถนนวิภาวดีรังสิต แขวงจตุจักร กรุงเทพฯ 10710

สมพงษ์ วิจิตรพันธ์ 3089
 บรรณิษฐ์ วิจิตรพันธ์ 3081
 เกรียงไกร นิลนันทน์ 10613
 สุนทร อัครพันธ์ 31450
 ไชยกุล นันทน์ 31731

ผู้ตรวจสอบแบบและรายละเอียดงานก่อสร้าง (วิศวกรรับเหมาก่อสร้าง)

MECHANICAL & ELECTRICAL ENGINEERS :

Design & Engineering Consultant
 บริษัท วิศวกรรับเหมาก่อสร้าง จำกัด
 2/11 ถนนวิภาวดีรังสิต แขวงจตุจักร กรุงเทพฯ 10710
 โทร. 02-2610222 โทร. 02-2610223
 โทร. 02-2610224 โทร. 02-2610225

ELECTRICAL ENGINEERS :

อัครพันธ์ วิจิตรพันธ์ 3473
 อธิษฐ์ นิลนันทน์ 3222
 อธิษฐ์ นิลนันทน์ 35083
 อธิษฐ์ นิลนันทน์ 34163

MECHANICAL ENGINEERS :

บรรณิษฐ์ วิจิตรพันธ์ 2544
 บรรณิษฐ์ วิจิตรพันธ์ 26058

SANITARY ENGINEERS :

อัครพันธ์ วิจิตรพันธ์ 394
 อธิษฐ์ นิลนันทน์ 644
 อธิษฐ์ นิลนันทน์ 3816

INTERIOR DESIGNERS :

LANDSCAPE DESIGNERS :

บริษัท พิวรรณา จำกัด
 2/11 ถนนวิภาวดีรังสิต แขวงจตุจักร กรุงเทพฯ 10710
 โทร. 02-2610222 โทร. 02-2610223
 โทร. 02-2610224 โทร. 02-2610225

ปิยนุช วรณ 22
 ปิยนุช วรณ 124
 ปิยนุช วรณ 124

JOB CAPTAIN : ปิยนุช วรณ

DRAWN :

REVISION

No.	DATE	DESCRIPTION
0	27-10-2557	

DRAWING TITLE

ผังแสดงพื้นที่สีเขียว
 ชนิดไม้พุ่มและ
 ไม้คลุมดิน

DRAWING No.	SUB TOTAL
LA-05	TOTAL
DATE : 27 OCTOBER 2014	SCALE :

1. 2. 3. 4. 5. 6. 7. 8. 9. 10. 11. 12. 13. 14. 15. 16. 17. 18. 19. 20. 21. 22. 23. 24. 25. 26. 27. 28. 29. 30. 31. 32. 33. 34. 35. 36. 37. 38. 39. 40. 41. 42. 43. 44. 45. 46. 47. 48. 49. 50. 51. 52. 53. 54. 55. 56. 57. 58. 59. 60. 61. 62. 63. 64. 65. 66. 67. 68. 69. 70. 71. 72. 73. 74. 75. 76. 77. 78. 79. 80. 81. 82. 83. 84. 85. 86. 87. 88. 89. 90. 91. 92. 93. 94. 95. 96. 97. 98. 99. 100. 101. 102. 103. 104. 105. 106. 107. 108. 109. 110. 111. 112. 113. 114. 115. 116. 117. 118. 119. 120. 121. 122. 123. 124. 125. 126. 127. 128. 129. 130. 131. 132. 133. 134. 135. 136. 137. 138. 139. 140. 141. 142. 143. 144. 145. 146. 147. 148. 149. 150. 151. 152. 153. 154. 155. 156. 157. 158. 159. 160. 161. 162. 163. 164. 165. 166. 167. 168. 169. 170. 171. 172. 173. 174. 175. 176. 177. 178. 179. 180. 181. 182. 183. 184. 185. 186. 187. 188. 189. 190. 191. 192. 193. 194. 195. 196. 197. 198. 199. 200. 201. 202. 203. 204. 205. 206. 207. 208. 209. 210. 211. 212. 213. 214. 215. 216. 217. 218. 219. 220. 221. 222. 223. 224. 225. 226. 227. 228. 229. 230. 231. 232. 233. 234. 235. 236. 237. 238. 239. 240. 241. 242. 243. 244. 245. 246. 247. 248. 249. 250. 251. 252. 253. 254. 255. 256. 257. 258. 259. 260. 261. 262. 263. 264. 265. 266. 267. 268. 269. 270. 271. 272. 273. 274. 275. 276. 277. 278. 279. 280. 281. 282. 283. 284. 285. 286. 287. 288. 289. 290. 291. 292. 293. 294. 295. 296. 297. 298. 299. 300. 301. 302. 303. 304. 305. 306. 307. 308. 309. 310. 311. 312. 313. 314. 315. 316. 317. 318. 319. 320. 321. 322. 323. 324. 325. 326. 327. 328. 329. 330. 331. 332. 333. 334. 335. 336. 337. 338. 339. 340. 341. 342. 343. 344. 345. 346. 347. 348. 349. 350. 351. 352. 353. 354. 355. 356. 357. 358. 359. 360. 361. 362. 363. 364. 365. 366. 367. 368. 369. 370. 371. 372. 373. 374. 375. 376. 377. 378. 379. 380. 381. 382. 383. 384. 385. 386. 387. 388. 389. 390. 391. 392. 393. 394. 395. 396. 397. 398. 399. 400. 401. 402. 403. 404. 405. 406. 407. 408. 409. 410. 411. 412. 413. 414. 415. 416. 417. 418. 419. 420. 421. 422. 423. 424. 425. 426. 427. 428. 429. 430. 431. 432. 433. 434. 435. 436. 437. 438. 439. 440. 441. 442. 443. 444. 445. 446. 447. 448. 449. 450. 451. 452. 453. 454. 455. 456. 457. 458. 459. 460. 461. 462. 463. 464. 465. 466. 467. 468. 469. 470. 471. 472. 473. 474. 475. 476. 477. 478. 479. 480. 481. 482. 483. 484. 485. 486. 487. 488. 489. 490. 491. 492. 493. 494. 495. 496. 497. 498. 499. 500. 501. 502. 503. 504. 505. 506. 507. 508. 509. 510. 511. 512. 513. 514. 515. 516. 517. 518. 519. 520. 521. 522. 523. 524. 525. 526. 527. 528. 529. 530. 531. 532. 533. 534. 535. 536. 537. 538. 539. 540. 541. 542. 543. 544. 545. 546. 547. 548. 549. 550. 551. 552. 553. 554. 555. 556. 557. 558. 559. 560. 561. 562. 563. 564. 565. 566. 567. 568. 569. 570. 571. 572. 573. 574. 575. 576. 577. 578. 579. 580. 581. 582. 583. 584. 585. 586. 587. 588. 589. 590. 591. 592. 593. 594. 595. 596. 597. 598. 599. 600. 601. 602. 603. 604. 605. 606. 607. 608. 609. 610. 611. 612. 613. 614. 615. 616. 617. 618. 619. 620. 621. 622. 623. 624. 625. 626. 627. 628. 629. 630. 631. 632. 633. 634. 635. 636. 637. 638. 639. 640. 641. 642. 643. 644. 645. 646. 647. 648. 649. 650. 651. 652. 653. 654. 655. 656. 657. 658. 659. 660. 661. 662. 663. 664. 665. 666. 667. 668. 669. 670. 671. 672. 673. 674. 675. 676. 677. 678. 679. 680. 681. 682. 683. 684. 685. 686. 687. 688. 689. 690. 691. 692. 693. 694. 695. 696. 697. 698. 699. 700. 701. 702. 703. 704. 705. 706. 707. 708. 709. 710. 711. 712. 713. 714. 715. 716. 717. 718. 719. 720. 721. 722. 723. 724. 725. 726. 727. 728. 729. 730. 731. 732. 733. 734. 735. 736. 737. 738. 739. 740. 741. 742. 743. 744. 745. 746. 747. 748. 749. 750. 751. 752. 753. 754. 755. 756. 757. 758. 759. 760. 761. 762. 763. 764. 765. 766. 767. 768. 769. 770. 771. 772. 773. 774. 775. 776. 777. 778. 779. 780. 781. 782. 783. 784. 785. 786. 787. 788. 789. 790. 791. 792. 793. 794. 795. 796. 797. 798. 799. 800. 801. 802. 803. 804. 805. 806. 807. 808. 809. 810. 811. 812. 813. 814. 815. 816. 817. 818. 819. 820. 821. 822. 823. 824. 825. 826. 827. 828. 829. 830. 831. 832. 833. 834. 835. 836. 837. 838. 839. 840. 841. 842. 843. 844. 845. 846. 847. 848. 849. 850. 851. 852. 853. 854. 855. 856. 857. 858. 859. 860. 861. 862. 863. 864. 865. 866. 867. 868. 869. 870. 871. 872. 873. 874. 875. 876. 877. 878. 879. 880. 881. 882. 883. 884. 885. 886. 887. 888. 889. 890. 891. 892. 893. 894. 895. 896. 897. 898. 899. 900. 901. 902. 903. 904. 905. 906. 907. 908. 909. 910. 911. 912. 913. 914. 915. 916. 917. 918. 919. 920. 921. 922. 923. 924. 925. 926. 927. 928. 929. 930. 931. 932. 933. 934. 935. 936. 937. 938. 939. 940. 941. 942. 943. 944. 945. 946. 947. 948. 949. 950. 951. 952. 953. 954. 955. 956. 957. 958. 959. 960. 961. 962. 963. 964. 965. 966. 967. 968. 969. 970. 971. 972. 973. 974. 975. 976. 977. 978. 979. 980. 981. 982. 983. 984. 985. 986. 987. 988. 989. 990. 991. 992. 993. 994. 995. 996. 997. 998. 999. 1000. 1001. 1002. 1003. 1004. 1005. 1006. 1007. 1008. 1009. 1010. 1011. 1012. 1013. 1014. 1015. 1016. 1017. 1018. 1019. 1020. 1021. 1022. 1023. 1024. 1025. 1026. 1027. 1028. 1029. 1030. 1031. 1032. 1033. 1034. 1035. 1036. 1037. 1038. 1039. 1040. 1041. 1042. 1043. 1044. 1045. 1046. 1047. 1048. 1049. 1050. 1051. 1052. 1053. 1054. 1055. 1056. 1057. 1058. 1059. 1060. 1061. 1062. 1063. 1064. 1065. 1066. 1067. 1068. 1069. 1070. 1071. 1072. 1073. 1074. 1075. 1076. 1077. 1078. 1079. 1080. 1081. 1082. 1083. 1084. 1085. 1086. 1087. 1088. 1089. 1090. 1091. 1092. 1093. 1094. 1095. 1096. 1097. 1098. 1099. 1100. 1101. 1102. 1103. 1104. 1105. 1106. 1107. 1108. 1109. 1110. 1111. 1112. 1113. 1114. 1115. 1116. 1117. 1118. 1119. 1120. 1121. 1122. 1123. 1124. 1125. 1126. 1127. 1128. 1129. 1130. 1131. 1132. 1133. 1134. 1135. 1136. 1137. 1138. 1139. 1140. 1141. 1142. 1143. 1144. 1145. 1146. 1147. 1148. 1149. 1150. 1151. 1152. 1153. 1154. 1155. 1156. 1157. 1158. 1159. 1160. 1161. 1162. 1163. 1164. 1165. 1166. 1167. 1168. 1169. 1170. 1171. 1172. 1173. 1174. 1175. 1176. 1177. 1178. 1179. 1180. 1181. 1182. 1183. 1184. 1185. 1186. 1187. 1188. 1189. 1190. 1191. 1192. 1193. 1194. 1195. 1196. 1197. 1198. 1199. 1200. 1201. 1202. 1203. 1204. 1205. 1206. 1207. 1208. 1209. 1210. 1211. 1212. 1213. 1214. 1215. 1216. 1217. 1218. 1219. 1220. 1221. 1222. 1223. 1224. 1225. 1226. 1227. 1228. 1229. 1230. 1231. 1232. 1233. 1234. 1235. 1236. 1237. 1238. 1239. 1240. 1241. 1242. 1243. 1244. 1245. 1246. 1247. 1248. 1249. 1250. 1251. 1252. 1253. 1254. 1255. 1256. 1257. 1258. 1259. 1260. 1261. 1262. 1263. 1264. 1265. 1266. 1267. 1268. 1269. 1270. 1271. 1272. 1273. 1274. 1275. 1276. 1277. 1278. 1279. 1280. 1281. 1282. 1283. 1284. 1285. 1286. 1287. 1288. 1289. 1290. 1291. 1292. 1293. 1294. 1295. 1296. 1297. 1298. 1299. 1300. 1301. 1302. 1303. 1304. 1305. 1306. 1307. 1308. 1309. 1310. 1311. 1312. 1313. 1314. 1315. 1316. 1317. 1318. 1319. 1320. 1321. 1322. 1323. 1324. 1325. 1326. 1327. 1328. 1329. 1330. 1331. 1332. 1333. 1334. 1335. 1336. 1337. 1338. 1339. 1340. 1341. 1342. 1343. 1344. 1345. 1346. 1347. 1348. 1349. 1350. 1351. 1352. 1353. 1354. 1355. 1356. 1357. 1358. 1359. 1360. 1361. 1362. 1363. 1364. 1365. 1366. 1367. 1368. 1369. 1370. 1371. 1372. 1373. 1374. 1375. 1376. 1377. 1378. 1379. 1380. 1381. 1382. 1383. 1384. 1385. 1386. 1387. 1388. 1389. 1390. 1391. 1392. 1393. 1394. 1395. 1396. 1397. 1398. 1399. 1400. 1401. 1402. 1403. 1404. 1405. 1406. 1407. 1408. 1409. 1410. 1411. 1412. 1413. 1414. 1415. 1416. 1417. 1418. 1419. 1420. 1421. 1422. 1423. 1424. 1425. 1426. 1427. 1428. 1429. 1430. 1431. 1432. 1433. 1434. 1435. 1436. 1437. 1438. 1439. 1440. 1441. 1442. 1443. 1444. 1445. 1446. 1447. 1448. 1449. 1450. 1451. 1452. 1453. 1454. 1455. 1456. 1457. 1458. 1459. 1460. 1461. 1462. 1463. 1464. 1465. 1466. 1467. 1468. 1469. 1470. 1471. 1472. 1473. 1474. 1475. 1476. 1477. 1478. 1479. 1480. 1481. 1482. 1483. 1484. 1485. 1486. 1487. 1488. 1489. 1490. 1491. 1492. 1493. 1494. 1495. 1496. 1497. 1498. 1499. 1500. 1501. 1502. 1503. 1504. 1505. 1506. 1507. 1508. 1509. 1510. 1511. 1512. 1513. 1514. 1515. 1516. 1517. 1518. 1519. 1520. 1521. 1522. 1523. 1524. 1525. 1526. 1527. 1528. 1529. 1530. 1531. 1532. 1533. 1534. 1535. 1536. 1537. 1538. 1539. 1540. 1541. 1542. 1543. 1544. 1545. 1546. 1547. 1548. 1549. 1550. 1551. 1552. 1553. 1554. 1555. 1556. 1557. 1558. 1559. 1560. 1561. 1562. 1563. 1564. 1565. 1566. 1567. 1568. 1569. 1570. 1571. 1572. 1573. 1574. 1575. 1576. 1577. 1578. 1579. 1580. 1581. 1582. 1583. 1584. 1585. 1586. 1587. 1588. 1589. 1590. 1591. 1592. 1593. 1594. 1595. 1596. 1597. 1598. 1599. 1600. 1601. 1602. 1603. 1604. 1605. 1606. 1607. 1608. 1609. 1610. 1611. 1612. 1613. 1614. 1615. 1616. 1617. 1618. 1619. 1620. 1621. 1622. 1623. 1624. 1625. 1626. 1627. 1628. 1629. 1630. 1631. 1632. 1633. 1634. 1635. 1636. 1637. 1638. 1639. 1640. 1641. 1642. 1643. 1644. 1645. 1646. 1647. 1648. 1649. 1650. 1651. 1652. 1653. 1654. 1655. 1656. 1657. 1658. 1659. 1660. 1661. 1662. 1663. 1664. 1665. 1666. 1667. 1668. 1669. 1670. 1671. 1672. 1673. 1674. 1675. 1676. 1677. 1678. 1679. 1680. 1681. 1682. 1683. 1684. 1685. 1686. 1687. 1688. 1689. 1690. 1691. 1692. 1693. 1694. 1695. 1696. 1697. 1698. 1699. 1700. 1701. 1702. 1703. 1704. 1705. 1706. 1707. 1708. 1709. 1710. 1711. 1712. 1713. 1714. 1715. 1716. 1717. 1718. 1719. 1720. 1721. 1722. 1723. 1724. 1725. 1726. 1727. 1728. 1729. 1730. 1731. 1732. 1733. 1734. 1735. 1736. 1737. 1738. 1739. 1740. 1741. 1742. 1743. 1744. 1745. 1746. 1747. 1748. 1749. 1750. 1751. 1752. 1753. 1754. 1755. 1756. 1757. 1758. 1759. 1760. 1761. 1762. 1763. 1764. 1765. 1766. 1767. 1768. 1769. 1770. 1771. 1772. 1773. 1774. 1775. 1776. 1777. 1778. 1779. 1780. 1781. 1782. 1783. 1784. 1785. 1786. 1787. 1788. 1789. 1790. 1791. 1792. 1793. 1794. 1795. 1796. 1797. 1798. 1799. 1800. 1801. 1802. 1803. 1804. 1805. 1806. 1807. 1808. 1809. 1810. 1811. 1812. 1813. 1814. 1815. 1816. 1817. 1818. 1819. 1820. 1821. 1822. 1823. 1824. 1825. 1826. 1827. 1828. 1829. 1830. 1831. 1832. 1833. 1834. 1835. 1836. 1837. 1838. 1839. 1840. 1841. 1842. 1843. 1844. 1845. 1846. 1847. 1848. 1849. 1850. 1851. 1852. 1853. 1854. 1855. 1856. 1857. 1858. 1859. 1860. 1861. 1862. 1863. 1864. 1865. 1866. 1867. 1868. 1869. 1870. 1871. 1872. 1873. 1874. 1875. 1876. 1877. 1878. 1879. 1880. 1881. 1882. 1883. 1884. 1885. 1886. 1887. 1888. 1889. 1890. 1891. 1892. 1893. 1894. 1895. 1896. 1897. 1898. 1899. 1900. 1901. 1902. 1903. 1904. 1905. 1906. 1907. 19



สัญลักษณ์

- จุดตรวจวัดอากาศ เสียง และแรงสั่นสะเทือน
- ST1 พื้นที่โครงการ
- ST2 โรงเรียนเทศบาลวัดกุคำ
- ห่างจากพื้นที่โครงการประมาณ 1,160 เมตร
- เส้นทางขนส่งวัสดุก่อสร้าง

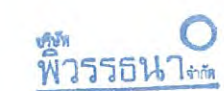

ลงชื่อ.....
 (นางสาวพัชริน เขี้ยวแก้ว)
 ผู้รับมอบอำนาจลงนาม บริษัท พิชญะนา จำกัด
 เมษายน 2558



ลงชื่อ.....
 (นายเรืองเดช วรศรี)
 ผู้อำนวยการสิ่งแวดล้อม บริษัท เนชเชอร์ล โซลูชั่น จำกัด
 เมษายน 2558

แนวทางการเสนอรายงานผลการปฏิบัติตามมาตรการป้องกันและแก้ไขผลกระทบสิ่งแวดล้อม

และมาตรการติดตามตรวจสอบผลกระทบสิ่งแวดล้อม

โครงการด้านอาคาร การจัดสรรที่ดิน และบริการชุมชน

ฝ่ายติดตามตรวจสอบ/กลุ่มพัฒนาระบบฯ

สำนักวิเคราะห์ผลกระทบสิ่งแวดล้อม

กรกฎาคม 2556

โครงการพัฒนาต่างๆ ที่เข้าข่ายต้องจัดทำรายงานการวิเคราะห์ผลกระทบสิ่งแวดล้อม (EIA) ตามประกาศกระทรวงทรัพยากรธรรมชาติและสิ่งแวดล้อม เรื่อง กำหนดประเภทและขนาดของโครงการหรือกิจการซึ่งต้องจัดทำรายงานการวิเคราะห์ผลกระทบสิ่งแวดล้อม และหลักเกณฑ์ วิธีการ ระเบียบปฏิบัติ และแนวทางการจัดทำรายงานการวิเคราะห์ผลกระทบสิ่งแวดล้อม หรือกฎหมายอื่นที่เกี่ยวข้องที่ได้บังคับไว้ เมื่อได้รับความเห็นชอบในรายงานฯ จากคณะกรรมการผู้ชำนาญการพิจารณารายงานฯ ซึ่งได้กำหนดมาตรการป้องกันและแก้ไขผลกระทบสิ่งแวดล้อม และมาตรการติดตามตรวจสอบผลกระทบสิ่งแวดล้อมให้โครงการต้องปฏิบัติตามอย่างเคร่งครัดแล้ว หน่วยงานผู้อนุญาตตามกฎหมายจะนำมาตรการนั้นไปกำหนดเป็นเงื่อนไขท้ายใบอนุญาต (ตามมาตรา 50 วรรค 2 แห่งพระราชบัญญัติส่งเสริมและรักษาคุณภาพสิ่งแวดล้อมแห่งชาติ พ.ศ. 2535) ดังนั้น เจ้าของโครงการต้องปฏิบัติตามมาตรการฯ ที่ระบุไว้ในรายงานฯ ที่ได้รับความเห็นชอบ และต้องรายงานผลการปฏิบัติตามมาตรการฯ ซึ่งกำหนดให้เสนอต่อสำนักงานนโยบายและแผนทรัพยากรธรรมชาติและสิ่งแวดล้อม เป็นประจำทุก 6 เดือน

ทั้งนี้ เพื่อให้การรายงานการปฏิบัติตามมาตรการป้องกันและแก้ไขผลกระทบสิ่งแวดล้อม และมาตรการติดตามตรวจสอบ (Monitoring report) เป็นไปในแนวทางเดียวกัน ซึ่งเจ้าของโครงการสามารถใช้เป็นแนวทางในการจัดทำรายงาน หรือใช้ในการว่าจ้าง/มอบหมายให้ผู้อื่นจัดทำรายงาน สำนักงานฯ จึงจัดทำแนวทางการเสนอรายงานผลการปฏิบัติตามมาตรการป้องกันและแก้ไขผลกระทบสิ่งแวดล้อม และมาตรการติดตามตรวจสอบผลกระทบสิ่งแวดล้อมโครงการด้านอาคาร การจัดสรรที่ดิน และบริการชุมชน นี้ขึ้น ซึ่งประกอบด้วยส่วนต่างๆ ดังนี้

1. ผู้จัดทำรายงาน

ในการจัดทำรายงานผลการปฏิบัติตามมาตรการป้องกันและแก้ไขผลกระทบสิ่งแวดล้อม และมาตรการติดตามตรวจสอบผลกระทบสิ่งแวดล้อม เจ้าของโครงการสามารถจัดทำรายงานได้เอง โดยใช้

ห้องปฏิบัติการของหน่วยงานราชการหรือที่ขึ้นทะเบียนกับหน่วยงานราชการหรือได้รับการรับรองมาตรฐาน
ห้องปฏิบัติการจากหน่วยงานราชการหรือจากองค์กร/สถาบันที่เป็นที่ยอมรับ ในการตรวจวิเคราะห์คุณภาพ
สิ่งแวดล้อม หรือเจ้าของโครงการว่าจ้างบุคคลที่ 3 (Third party) ในการจัดทำรายงานก็ได้

2. ส่วนหน้าของรายงาน

2.1 ปกหน้า ประกอบด้วย

- ชื่อโครงการ (ตรงกับชื่อโครงการที่ได้รับความเห็นชอบรายงานการวิเคราะห์ผลกระทบ
สิ่งแวดล้อม หากมีการเปลี่ยนแปลงชื่อโครงการให้ระบุชื่อโครงการเดิมไว้ด้วย)

- เจ้าของโครงการและสถานที่ที่สามารถติดต่อได้ พร้อมระบุเบอร์โทรศัพท์
- บริษัทที่ปรึกษาผู้จัดทำรายงาน (กรณีที่มีการว่าจ้างบริษัทที่ปรึกษาทำรายงาน)
- ฉบับเดือน (ระบุ)

2.2 หนังสือรับรองการจัดทำรายงาน ระบุชื่อผู้จัดทำรายงาน ตามแบบ ตต. 1

3. บทนำ

3.1 รายละเอียดที่ตั้งโครงการโดยสังเขป ตามแบบ ตต. 2

- ที่ตั้ง แผนที่ตั้ง และภาพประกอบ
- การดำเนินงานโดยทั่วไปของโครงการ โดยระบุสถานภาพปัจจุบันให้ชัดเจน ได้แก่
 - * กำลังก่อสร้าง ระบุ (เช่น ขั้นตอนการทำฐานราก ก่อสร้างถึงชั้นที่ เป็นต้น)
 - * เปิดดำเนินการ มีผู้พักอาศัยแล้ว ร้อยละ

ทั้งนี้ ให้แสดงภาพถ่ายประกอบ

การใช้พื้นที่ เสนอภาพแสดงลักษณะการใช้ที่ดินภายในเขตพื้นที่โครงการ

3.2 ความเป็นมาในการจัดทำรายงาน พร้อมทั้ง ระบุวันที่แจ้งความเห็นชอบรายงานการวิเคราะห์ ผลกระทบสิ่งแวดล้อม

3.3 แผนการดำเนินการตามมาตรการป้องกันและแก้ไขผลกระทบสิ่งแวดล้อม และมาตรการ ติดตามตรวจสอบผลกระทบสิ่งแวดล้อม ตามที่ระบุไว้ในรายงานการวิเคราะห์ผลกระทบสิ่งแวดล้อม

4. ผลการดำเนินการตามมาตรการป้องกันและแก้ไขผลกระทบสิ่งแวดล้อม

4.1 จัดทำตารางเปรียบเทียบมาตรการป้องกันและแก้ไขผลกระทบสิ่งแวดล้อมที่กำหนดไว้ใน รายงานการวิเคราะห์ผลกระทบสิ่งแวดล้อมที่ได้รับความเห็นชอบ และการปฏิบัติตามมาตรการป้องกันและ

แก้ไขผลกระทบสิ่งแวดล้อมตามจริง หากมาตรการใดที่กำหนดให้ดำเนินการ 1 ครั้ง/ปี เช่น การฝึกซ้อมอพยพหนีไฟ เป็นต้น ซึ่งยังไม่ถึงเวลาที่ต้องดำเนินการให้ระบุดำเนินการให้ชัดเจน หรือหากได้ดำเนินการไปแล้วในการรายงานครั้งที่ผ่านมา ให้แสดงรายละเอียดการดำเนินการนั้นๆ ไว้ด้วย ทั้งนี้ ในการรายงานผลการปฏิบัติตามมาตรการให้แสดงรายละเอียดการดำเนินการให้เพียงพอต่อการพิจารณา พร้อมภาพถ่ายที่แสดงให้เห็นถึงการปฏิบัติตามมาตรการป้องกันและแก้ไขผลกระทบสิ่งแวดล้อม หรือภาพถ่ายที่แสดงให้เห็นถึงประสิทธิภาพของการปฏิบัติตามมาตรการนั้นๆ (ที่เป็นปัจจุบัน) ประกอบการพิจารณาทุกข้อของมาตรการ ตามแบบ คต. 3

สำหรับโครงการที่เปิดดำเนินการแล้ว และยังมีกิจกรรมการก่อสร้าง ซึ่งโครงการต้องปฏิบัติตามมาตรการที่กำหนดไว้ในรายงานการวิเคราะห์ผลกระทบสิ่งแวดล้อมทั้งช่วงก่อสร้างและดำเนินการ ดังนั้นโครงการต้องรายงานผลการปฏิบัติตามมาตรการฯ ทั้งช่วงก่อสร้างและช่วงดำเนินการด้วย

4.2 หากโครงการมีการเปลี่ยนแปลงรายละเอียดการดำเนินการ หรือมาตรการป้องกันและแก้ไขผลกระทบสิ่งแวดล้อมที่แตกต่างไปจากที่เสนอไว้ในรายงานการวิเคราะห์ผลกระทบสิ่งแวดล้อมที่ได้รับความเห็นชอบ และได้รับความเห็นชอบในการเปลี่ยนแปลงดังกล่าวแล้ว ให้ใช้มาตรการฯ หรือรายละเอียดที่ได้รับความเห็นชอบในการเปลี่ยนแปลงนั้น ในตารางเปรียบเทียบตามข้อ 4.1 พร้อมเสนอสำเนาหนังสือที่ได้รับความเห็นชอบการเปลี่ยนแปลงดังกล่าวด้วย

5. ผลการติดตามตรวจสอบผลกระทบสิ่งแวดล้อม

5.1 แสดงจุดเก็บตัวอย่างคุณภาพสิ่งแวดล้อม เช่น คุณภาพอากาศ เสียง คุณภาพน้ำ เป็นต้น ทั้งนี้ ให้แสดงโดยใช้แผนที่หรือแผนผังประกอบที่เป็นมาตรฐานสากล พร้อมทั้งแสดงพารามิเตอร์ในการตรวจวัดและมาตรฐานเปรียบเทียบ

จุดเก็บตัวอย่าง ความถี่ในการเก็บตัวอย่าง และพารามิเตอร์ต้องเป็นไปตามที่กำหนดไว้ในรายงานการวิเคราะห์ผลกระทบสิ่งแวดล้อมที่ได้รับความเห็นชอบ

5.2 ให้เปรียบเทียบผลการตรวจวัดคุณภาพสิ่งแวดล้อมกับมาตรฐานคุณภาพสิ่งแวดล้อมของประเทศไทย หรือค่าที่กำหนดไว้ในรายงานฯ ที่ได้รับความเห็นชอบ หากประเทศไทยไม่มีการกำหนดมาตรฐานไว้ให้เปรียบเทียบกับมาตรฐานของต่างประเทศ หรือพิจารณาแนวโน้มจากผลการตรวจวัดที่ผ่านมา ทั้งนี้ ให้แสดงผลการตรวจวัดที่ผ่านมาย้อนหลังอย่างน้อย 3 ปี โดยแสดงในรูปกราฟ ตาราง หรือลักษณะอื่นๆ ที่สามารถแสดงการเปรียบเทียบผลการตรวจวัดและแนวโน้มได้อย่างชัดเจน รวมทั้ง แนบสำเนาผลการตรวจวัดคุณภาพสิ่งแวดล้อมที่ตรวจวัดโดยห้องปฏิบัติการของหน่วยงานราชการที่ขึ้นทะเบียนหรือได้รับการรับรองมาตรฐานจากหน่วยงานราชการ และสถาบันนั้นเป็นที่ยอมรับ

5.3 ต้องเสนอแผนผังแสดงตำแหน่งจุดตรวจวัด ภาพถ่ายขณะทำการเก็บตัวอย่าง ภาพถ่ายเครื่องมือขณะตรวจวัด (ภาคสนาม) พร้อมแสดงวันที่ และเวลาในการถ่ายภาพอย่างชัดเจน โดยการถ่ายภาพจะต้องแสดงให้เห็นว่าเป็นการตรวจวัด ณ สถานที่ ตามที่กำหนดไว้ในรายงานการวิเคราะห์ผลกระทบสิ่งแวดล้อมที่ได้รับความเห็นชอบ

6. สรุปผลการปฏิบัติตามมาตรการป้องกันและแก้ไขผลกระทบสิ่งแวดล้อม และมาตรการติดตามตรวจสอบผลกระทบสิ่งแวดล้อม

6.1 สรุปผลการปฏิบัติตามมาตรการฯ ทั้งหมด ที่ทำการรายงานผลในครั้งนี้ โดยอาจแยกเป็น

- มาตรการที่ไม่ได้ปฏิบัติ
- มาตรการที่ปฏิบัติไม่ได้
- มาตรการที่ปฏิบัติแต่ไม่มีประสิทธิภาพ
- มาตรการที่ยังไม่ถึงเวลาปฏิบัติ

6.2 สรุปผลการติดตามตรวจสอบผลกระทบสิ่งแวดล้อม มีค่าไม่เป็นไปตามมาตรฐาน หรือไม่อย่างไร

6.3 สรุปผลให้ชัดเจนว่า การดำเนินการของโครงการ การปฏิบัติตามมาตรการป้องกันและแก้ไขผลกระทบสิ่งแวดล้อม และมาตรการติดตามตรวจสอบผลกระทบสิ่งแวดล้อม ไต่บ้างที่เปลี่ยนแปลงไปจากที่กำหนดไว้ในรายงานฯ ที่ได้รับความเห็นชอบ

7. ภาคผนวก ประกอบด้วย

7.1 สำเนาหนังสือแจ้งมติให้ความเห็นชอบรายงานการวิเคราะห์ผลกระทบสิ่งแวดล้อม พร้อมมาตรการฯ

7.2 สำเนาหนังสือเห็นชอบการเปลี่ยนแปลงรายละเอียดหรือมาตรการฯ (ถ้ามี)

7.3 สำเนาใบอนุญาตก่อสร้าง/ใบอนุญาตประกอบกิจการ

7.4 สำเนาเอกสารการเปลี่ยนชื่อโครงการ (ถ้ามี)

7.4 สำเนาหนังสืออนุญาตขึ้นทะเบียนห้องปฏิบัติการวิเคราะห์เอกชน

7.5 เอกสารอ้างอิงต่างๆ แผนภาพหรือภาพถ่าย (สี) ต่างๆ และข้อมูลประกอบอื่นๆ

8. การเสนอรายงาน

หน่วยงานที่ต้องจัดส่งรายงานผลการปฏิบัติตามมาตรการป้องกันและแก้ไขผลกระทบสิ่งแวดล้อม และมาตรการติดตามตรวจสอบผลกระทบสิ่งแวดล้อม ได้แก่

1. สำนักงานนโยบายและแผนทรัพยากรธรรมชาติและสิ่งแวดล้อม จำนวน 1 ฉบับ
พร้อม CD-ROM 1 ชุด
2. สำนักงานทรัพยากรธรรมชาติและสิ่งแวดล้อมจังหวัด
(ยกเว้นโครงการที่ตั้งอยู่ในกรุงเทพฯ) จำนวน 1 ฉบับ
พร้อม CD-ROM 1 ชุด
3. องค์การปกครองส่วนท้องถิ่น
(โครงการที่ตั้งอยู่ในกรุงเทพฯ ให้ส่งที่สำนักงานเขตที่โครงการตั้งอยู่) จำนวน 1 ฉบับ
พร้อม CD-ROM 1 ชุด
4. หน่วยงานอนุญาต จำนวน 1 ฉบับ
พร้อม CD-ROM 1 ชุด

หมายเหตุ หน่วยงานอนุญาต เช่น

กรมที่ดิน กรมฯ อาคารชุดหรือโครงการจัดสรรที่ดิน ที่ตั้งอยู่ในกรุงเทพมหานคร
กรมการปกครอง กรมฯ โครงการโรงแรมที่ตั้งอยู่ในกรุงเทพมหานคร
กรมสนับสนุนบริการสุขภาพ กรมฯ โครงการโรงพยาบาลของเอกชนที่ต้องขออนุญาต
ตาม พ.ร.บ. สถานพยาบาล

ผู้ว่าราชการจังหวัด กรมฯ อาคารชุดหรือโครงการจัดสรรที่ดิน ที่ตั้งอยู่ในต่างจังหวัด

9. ระยะเวลาที่จัดส่ง

ส่ง 2 ครั้ง/ปี ดังนี้

- ครั้งที่ 1 ส่งภายในเดือนกรกฎาคม โดยรวบรวมผลการติดตามตรวจสอบของเดือนมกราคมถึงมิถุนายน)

- ครั้งที่ 2 ส่งภายในเดือนมกราคม โดยรวบรวมผลการติดตามตรวจสอบของเดือนกรกฎาคมถึงธันวาคมของปีก่อน

กรณีที่เป็นโครงการอาคารอยู่อาศัยรวมของส่วนราชการ รัฐ รัฐวิสาหกิจ ต้องส่งรายงานฯ ต่อคณะกรรมการสิ่งแวดล้อมแห่งชาติ และสำนักงานนโยบายและแผนทรัพยากรธรรมชาติและสิ่งแวดล้อม ปีละ 2 ครั้ง

หนังสือรับรองการจัดทำรายงานผลการปฏิบัติตามมาตรการป้องกันและแก้ไขผลกระทบสิ่งแวดล้อม

และมาตรการติดตามตรวจสอบผลกระทบสิ่งแวดล้อม

โครงการด้านอาคาร การจัดสรรที่ดิน และบริการชุมชน

วันที่ เดือน พ.ศ.

หนังสือรับรองฉบับนี้ ขอรับรองว่า เป็นผู้จัดทำ

รายงานผลการปฏิบัติตามมาตรการป้องกันและแก้ไขผลกระทบสิ่งแวดล้อม และมาตรการติดตามตรวจสอบ

ผลกระทบสิ่งแวดล้อม โครงการ : ตั้งอยู่เลขที่

ถนน แขวง/ตำบล เขต/อำเภอ

จังหวัด ของ ฉบับประจำเดือน

() มกราคม - มิถุนายน พ.ศ.

() กรกฎาคม - ธันวาคม พ.ศ.

() อื่น ๆ (ระบุ)

โดยมีคณะผู้จัดทำรายงาน ดังต่อไปนี้

ผู้จัดทำรายงาน

ลายมือชื่อ

ตำแหน่ง

.....
.....
.....

.....
.....
.....

.....
.....
.....

ขอแสดงความนับถือ

(.....)

ตำแหน่ง

(ประทับตราหน่วยงาน)

รายงานผลการปฏิบัติตามมาตรการป้องกันและแก้ไขผลกระทบสิ่งแวดล้อม

และมาตรการติดตามตรวจสอบผลกระทบสิ่งแวดล้อม

โครงการด้านอาคาร การจัดสรรที่ดิน และบริการชุมชน

1. ชื่อโครงการ
- ชื่อเดิมโครงการก่อนมีการเปลี่ยนแปลง (ถ้ามี)
2. สถานที่ตั้ง
3. ชื่อเจ้าของโครงการ
4. สถานที่ติดต่อ
- โทรศัพท์
- โทรสาร
- e-mail
5. จัดทำโดย
6. โครงการได้รับความเห็นชอบในรายงานการวิเคราะห์ผลกระทบสิ่งแวดล้อม เมื่อ
7. โครงการได้นำเสนอรายงานผลการปฏิบัติตามมาตรการฯ ครั้งสุดท้ายเมื่อ
8. รายละเอียดโครงการ
 - ลักษณะ/ประเภทโครงการ
 - ขนาดพื้นที่โครงการ
 - กิจกรรมในโครงการ (โดยสรุป)
 - * การบำบัดน้ำเสีย
 - * การระบายน้ำ
 - * การจัดการขยะมูลฝอย
 - * อื่นๆ

* เปรียบเทียบรายละเอียดการดำเนินการของโครงการที่เปลี่ยนแปลงหรือแตกต่างไปจาก

รายละเอียดที่เสนอไว้ในรายงานการวิเคราะห์ผลกระทบสิ่งแวดล้อม

ตารางที่ 1 แบบรายงานผลการปฏิบัติตามมาตรการป้องกันและแก้ไขผลกระทบสิ่งแวดล้อมและมาตรการ
ติดตามตรวจสอบผลกระทบสิ่งแวดล้อม ของโครงการ.....

| มาตรการป้องกันและแก้ไข
ผลกระทบสิ่งแวดล้อม | ผลการปฏิบัติตามมาตรการฯ | ปัญหา อุปสรรค ที่ไม่สามารถ
ปฏิบัติตามมาตรการ และ
แนวทางแก้ไข |
|---|---|--|
| <p>ระบุตามที่กำหนดไว้ในรายงานการ
วิเคราะห์ผลกระทบสิ่งแวดล้อมที่
ได้รับความเห็นชอบทุกข้อ</p> | <p>ระบุรายละเอียดการปฏิบัติ โดย
แสดงภาพถ่ายประกอบ</p> | |

ตารางที่ 2 แบบบันทึกผลการตรวจวัดคุณภาพสิ่งแวดล้อม เช่น

ตารางที่ 2.1 แบบบันทึกผลการตรวจวัดคุณภาพน้ำผิวดิน

ชื่อโครงการ

สถานที่ตั้ง

ครั้งที่ ประจำปี พ.ศ. วันที่ เดือน พ.ศ.

สถานที่เก็บตัวอย่าง

| ตำแหน่งที่ตรวจวัด
(ตามที่ระบุในรายงาน) | พารามิเตอร์ที่ตรวจวัด (ตามที่ระบุในรายงาน) | | | | | |
|---|--|--|--|--|--|--|
| | | | | | | |
| | | | | | | |
| มาตรฐาน | | | | | | |

หมายเหตุ * มาตรฐานคุณภาพน้ำในแหล่งน้ำผิวดินประเภท จากประกาศสำนักงานคณะกรรมการ
สิ่งแวดล้อมแห่งชาติ ฉบับที่ 8 (พ.ศ. 2537) เรื่อง กำหนดมาตรฐานคุณภาพน้ำในแหล่งน้ำผิวดิน
ลงวันที่ 24 กุมภาพันธ์ พ.ศ. 2537

ตารางที่ 2.2 แบบบันทึกผลการตรวจวัดคุณภาพน้ำทิ้ง

ชื่อโครงการ

สถานที่ตั้ง

ครั้งที่ ประจำปี พ.ศ. วันที่ เดือน พ.ศ.

สถานที่เก็บตัวอย่าง

| ตำแหน่งที่ตรวจวัด
(ตามที่ระบุในรายงาน) | พารามิเตอร์ที่ตรวจวัด (ตามที่ระบุในรายงาน) | | | | | |
|---|--|--|--|--|--|--|
| | | | | | | |
| | | | | | | |
| ** มาตรฐาน | | | | | | |

หมายเหตุ * มาตรฐานตามประกาศกระทรวงทรัพยากรธรรมชาติและสิ่งแวดล้อม เรื่อง กำหนดมาตรฐาน
ควบคุมการระบายน้ำทิ้งจากอาคารบางประเภทและบางขนาด ลงวันที่ 7 พฤศจิกายน พ.ศ.
2548

** มาตรฐานตามประกาศกระทรวงทรัพยากรธรรมชาติและสิ่งแวดล้อม เรื่อง กำหนดมาตรฐาน
ควบคุมการระบายน้ำทิ้งจากที่ดินจัดสรร ลงวันที่ 7 พฤศจิกายน พ.ศ. 2548

ตารางที่ 2.3 แบบบันทึกผลการตรวจวัดเสียง

ชื่อโครงการ

สถานที่ตั้ง

ครั้งที่ ประจำปี พ.ศ. วันที่ เดือน พ.ศ.

สถานที่เก็บตัวอย่าง

| ตำแหน่งที่ตรวจวัด
(ตามที่ระบุในรายงานฯ) | พารามิเตอร์ที่ตรวจวัด (ตามที่ระบุในรายงานฯ) | | | | | |
|--|---|--|--|--|--|--|
| | | | | | | |
| -- | | | | | | |
| ** มาตรฐาน | | | | | | |

หมายเหตุ * มาตรฐานตามประกาศคณะกรรมการสิ่งแวดล้อมแห่งชาติ ฉบับที่ 15 (พ.ศ. 2540) เรื่อง
กำหนดมาตรฐานเสียงโดยทั่วไป ลงวันที่ 12 มีนาคม พ.ศ. 2540

** มาตรฐานตามประกาศคณะกรรมการสิ่งแวดล้อมแห่งชาติ ฉบับที่ 17 (พ.ศ. 2543) เรื่อง ค่า
ระดับเสียงรบกวน ลงวันที่ 6 มิถุนายน พ.ศ. 2543

ภาคผนวก ก-1

หนังสือสำคัญการจดทะเบียนนิติบุคคลอาคารชุดฯ (อช 10, อช 13)



อ.ป.๑๐

หนังสือสำคัญการจดทะเบียนอาคารชุด

สำนักงานที่ดินจังหวัด...เชียงใหม่
วันที่...๓...เดือน...มิถุนายน...พ.ศ. ๒๕๕๙

หนังสือนี้ออกให้เพื่อแสดงว่าพนักงานเจ้าหน้าที่ได้จดทะเบียนอาคารชุดตามพระราชบัญญัติอาคารชุด พ.ศ.๒๕๒๒ ตามคำขอของผู้มีกรรมสิทธิ์ในที่ดินและอาคาร ชื่อ...ตึกคอนโด นิม
ทะเบียนเลขที่...๒๒/๒๕๕๙ วันที่...๓...เดือน...มิถุนายน...พ.ศ.๒๕๕๙ โดยมีรายการ ดังนี้

๑. ชื่ออาคารชุด...ตึกคอนโด นิม
๒. โฉนดที่ดินเลขที่...๑๒๓๖๖๔, ๑๒๖๒๓๗...ตำบล/แขวง...ฟ้าฮ่าม
อำเภอ/เขต...เมืองเชียงใหม่...จังหวัด...เชียงใหม่
๓. จำนวนอาคาร...๓...หลัง
๔. จำนวนห้องชุด...๕๑๔...ห้องชุด
๕. บันทึกรายละเอียด (รายการทรัพย์สินส่วนกลาง เฉพาะทรัพย์สินส่วนกลางตามมาตรา ๑๕ (๕), (๖), (๗))
ที่ดินที่ตั้งอาคารชุดโฉนดที่ดินเลขที่...๑๒๓๖๖๔ และ...๑๒๖๒๓๗ ตำบลฟ้าฮ่าม อำเภอเมืองเชียงใหม่ จังหวัดเชียงใหม่ เนื้อที่ประมาณ ๘ ไร่ ๒ งาน ๗๔.๔ ตารางวา, โครงสร้างชั้นฐานราก เสาเข็มคอนกรีตเสริมเหล็ก ฐานรากคอนกรีตเสริมเหล็ก เสาคอนกรีตเสริมเหล็กและพื้นระบบ Posttensioned flat slab ตามหลักวิศวกรรม, สำนักงานนิติบุคคลเลขที่ ๒๓๙ ตำบลฟ้าฮ่าม อำเภอเมืองเชียงใหม่ จังหวัดเชียงใหม่ ตั้งอยู่บริเวณชั้น ๑ อาคาร C, ห้องปั้มน้ำ ห้องควบคุมระบบจักรกล และห้องติดตั้งเครื่องจักรกลระบบต่างๆอยู่บริเวณชั้น ๑ และชั้นดาดฟ้าของทั้ง ๓ อาคาร, พื้นที่ทางเดินภายในอาคาร ราวจับเบียงบันไดภายในอาคาร บันไดหนีไฟ กำแพง (มีต่อด้านหลัง)

๖. ทรัพย์สินส่วนบุคคล

| | |
|--------------------------|-----------------------|
| ห้องชุดเพื่ออยู่อาศัย | จำนวน...๕๑๔...ห้องชุด |
| ห้องชุดเพื่อประกอบการค้า | จำนวน...ห้องชุด |
| ที่จอดรถส่วนบุคคล | จำนวน...คัน |
| อื่น ๆ | |

สำนักงานที่ดิน

นายกฤษชัย หนิมสิน
นักวิชาการที่ดินปฏิบัติการ
- ๖ พ.ค. ๒๕๖๕

(ลงชื่อ).....พนักงานเจ้าหน้าที่

(นายไพรัตน์ เติร์สมาน)

ตำแหน่งเจ้าพนักงานที่ดินจังหวัดเชียงใหม่

๕. (ต่อ) และรั้วของทั้ง ๓ อาคาร, ลิฟต์โดยสาร ๖ เครื่อง พร้อมระบบเครื่องจักรกล ควบคุมด้วยระบบคอมพิวเตอร์ (อาคารละ ๒ เครื่อง), ระบบไฟฟ้าหลัก อยู่บริเวณชั้น ๑ ถังเก็บน้ำตั้งอยู่บริเวณชั้น ๑ และชั้นดาดฟ้าของทั้ง ๓ อาคาร, ระบบบำบัดน้ำเสียและระบบสุขาภิบาล ตั้งอยู่บริเวณชั้น ๑ ของทั้ง ๓ อาคาร, ระบบป้องกันอัคคีภัย อยู่บริเวณชั้น ๑ ถึงชั้น ๘ ของทั้ง ๓ อาคาร, ระบบรักษาความปลอดภัย และระบบป้องกันฟ้าผ่า, ห้องซักрид ตั้งอยู่บริเวณชั้น ๑ ของทั้ง ๓ อาคาร, โถงรับแขก A , B และ C ห้องน้ำ ทางรถวิ่ง ทางเดิน อยู่บริเวณชั้น ๑ ของทั้ง ๓ อาคาร, บ้ายชื่ออาคารอยู่บริเวณด้านหน้าอาคาร, ไฟแสงสว่างรอบนอกอาคารและไฟแสงสว่าง ทางเดินภายในโครงการ ปรากฏอยู่ชั้น ๑ ถึงชั้น ๘ ของทั้ง ๓ อาคาร, ที่จอดรถยนต์ภายนอก อยู่บริเวณชั้น ๑ ของทั้ง ๓ อาคาร, ระบบสัญญาณโทรศัพท์แบบเสาอากาศรวม, ตู้รับจดหมายอยู่บริเวณชั้น ๑ ในส่วน LOBBY ของทั้ง ๓ อาคาร, ส่วนส่วนกลาง, ระบบCCTV/Access Card, ห้องพักขยะปรากฏอยู่บริเวณชั้น ๑ ถึงชั้น ๘ ของแต่ละอาคาร, ห้องขยะรวม อยู่บริเวณชั้น ๑, ห้องมิเตอร์ไฟฟ้าปรากฏอยู่ชั้น ๑ ถึงชั้น ๘ ของทั้ง ๓ อาคาร, ห้องออกกำลังกายอยู่บริเวณชั้น ๑ ของอาคารสโมสร, ห้องควบคุมไฟฟ้าปรากฏอยู่บริเวณชั้น ๑ ของทั้ง ๓ อาคาร, ห้องป้อมยาม อยู่บริเวณชั้น ๑(หน้าโครงการ), สระว่ายน้ำอยู่บริเวณชั้น ๑, อาคารสโมสร, ทรัพย์สินส่วนกลางอื่นๆ ที่มีเพิ่มเติมในภายภาคหน้า ซึ่งมีไว้ใช้ร่วมกันทั้ง ๓ อาคาร

สำเนาถูกต้อง

**นายศุภชัย หิมธะ
นักวิชาการที่ดินปฏิบัติการ**

- ๖ พ.ค. ๒๕๖๕



อ.ช.๑๓

หนังสือสำคัญการจดทะเบียนนิติบุคคลอาคารชุด

สำนักงานที่ดินจังหวัด.....เชียงใหม่.....
วันที่ ๑๐ เดือน มิถุนายน พ.ศ. ๒๕๕๙

หนังสือสำคัญฉบับนี้ออกให้เพื่อแสดงว่า พนักงานเจ้าหน้าที่ได้จดทะเบียนนิติบุคคลอาคารชุด
ตามพระราชบัญญัติอาคารชุด พ.ศ. ๒๕๒๒ ทะเบียนเลขที่.....๒๔/๒๕๕๙.....
เมื่อวันที่ ๑๐ เดือน มิถุนายน พ.ศ. ๒๕๕๙ โดยมีรายการ ดังนี้

๑. ชื่อนิติบุคคลอาคารชุด.....ดีคอนโด นิยม.....

๒. มีวัตถุประสงค์นิติบุคคลอาคารชุดเป็นไปตามมาตรา ๓๓ แห่งพระราชบัญญัติอาคารชุด
พ.ศ. ๒๕๒๒ ซึ่งบัญญัติว่า เพื่อจัดการและดูแลรักษาทรัพย์สินส่วนกลางและให้มีอำนาจกระทำการใด ๆ เพื่อประโยชน์
ตามวัตถุประสงค์ดังกล่าว ทั้งนี้ตามมติของเจ้าของร่วมภายใต้บังคับแห่งพระราชบัญญัตินี้

๓. ที่ตั้งสำนักงานอยู่ที่ เลขที่ ๒๓๙ หมู่ที่ ๕ ตรอก/ซอย.....
ถนน.....ตำบล/แขวง.....ฟ้าฮ่าม.....อำเภอ/เขต.....เมืองเชียงใหม่.....
จังหวัด.....เชียงใหม่.....รหัสไปรษณีย์ ๕๑๐๐๐ โทรศัพท์.....

(ลงชื่อ).....พนักงานเจ้าหน้าที่

(.....นายไพรัตน์ เคียรสมาน.....)

ตำแหน่ง เจ้าหน้าที่ที่ดินจังหวัดเชียงใหม่

.....
.....

นายศุภชัย หนิมชน
นักวิชาการที่ดินปฏิบัติการ

๑ ๖ พ.ค. ๒๕๖๕

รายการจดทะเบียนนิติบุคคลอาคารชุด

| เบียน
เลขที่ | ชื่อนิติบุคคลอาคารชุด | ที่ตั้งสำนักงาน | ชื่อ
ที่อยู่ของผู้จัดการ | จดทะเบียน
วัน เดือน ปี | พนักงานเจ้าหน้าที่
ลงลายมือชื่อ

ประทับตรา |
|-----------------|--------------------------|---|---|--------------------------------------|---|
| 2559 | นิติบุคคลอาคารชุด
4/1 | 239 หมู่ 5 ตำบลบ้านใหม่
อำเภอเมืองเชียงใหม่ จังหวัดเชียงใหม่ | 4/1 หมู่ 5 ตำบลบ้านใหม่
อำเภอเมืองเชียงใหม่ จังหวัดเชียงใหม่
(โดยนางสาววิมลวรรณ นามวงศ์)
163 อาคารพาณิชย์ ชั้น 10
ถนนเชียงใหม่ 21 (เชียงใหม่)
แขวงวัดทองนพคุณ เขตวัดทอง
กรุงเทพมหานคร | 30 เมษายน 2559

23 กค 2561 |  |

หมายเหตุ: สำนักงานจดทะเบียนเป็นนิติบุคคลอาคารชุด พ.ศ. 2561

(นายสุกชัย หินนิมฮะ)
เจ้าพนักงานที่ดิน
21 กค 2561

เหตุ : วัตถุประสงค์นิติบุคคลอาคารชุดเป็นไปตามมาตรา ๓๓ แห่งพระราชบัญญัติอาคารชุด พ.ศ. ๒๕๒๒ ซึ่งบัญญัติว่า เพื่อจัดการและดูแลรักษาทรัพย์สินส่วนกลาง
มีอำนาจกระทำการใด ๆ เพื่อประโยชน์ตามวัตถุประสงค์ดังกล่าว ทั้งนี้ตามมติของเจ้าของร่วมภายใต้บังคับแห่งพระราชบัญญัตินี้

สำเนาถูกต้อง
สำเนาถูกต้อง
(นายสุกชัย หินนิมฮะ)
เจ้าพนักงานที่ดินปฏิบัติ
๒๖ พ.ค. ๒๕๖๕
(นายสุกชัย หินนิมฮะ)
เจ้าพนักงานที่ดินปฏิบัติ
๑๐ มี.ค. ๒๕๖๕

25 มี.ค 2565

รายการจดทะเบียนแต่งตั้ง / เปลี่ยนแปลงกรรมการนิติบุคคลอาคารชุด และเปลี่ยนแปลงผู้จัดการนิติบุคคลอาคารชุด

| บ | ประเภท | อาคารชุด | | นิติบุคคลอาคารชุด | | ชื่อผู้พ้นจากตำแหน่ง | ชื่อผู้ได้รับแต่งตั้งใหม่ | พนักงานเจ้าหน้าที่
จดทะเบียน
วัน เดือน ปี | |
|----|--------------------|--------------|-------------------|-------------------|-------------------|----------------------|---------------------------|--|--|
| | | ชื่อ | ทะเบียน
เลขที่ | ชื่อ | ทะเบียน
เลขที่ | | | | |
| ๑๕ | เปลี่ยนแปลงกรรมการ | ัดดอนโต นิยม | ๒๒/๒๕๕๙ | ัดดอนโต นิยม | ๒๒/๒๕๕๙ | ๑. น.ส. อภิวันท์ / | ๑. นาง ชีตติมา อินทร์ | | |
| | นิติบุคคลอาคารชุด | | | | | ชรัส จิรรัตน์ | ๒. นาง หั้ว โสณมลิ | (นายสุกชัย หนิมธะ) | |
| | | | | | | ๒. น.ส. วาไร | ๓. นาง ไกรณ | พนักงานเจ้าหน้าที่
การทะเบียนอาคารชุด กรุงเทพมหานคร
สำนักงานที่ดินจังหวัดนนทบุรี | |
| | | | | | | คุณธรรมสถาน | นพรัตน์ | ๒๕๖๕ | |
| | | | | | | ๓. น.ส. นอ ร | ๔. น.ส. วาไร | | |
| | | | | | | ๔. นาง รน นาง นาง | คุณธรรมสถาน | | |
| | | | | | | ๕. นาง มีพรวิไล | ๕. น.ส. นอ ร | | |
| | | | | | | ศิริขวัญรักษ์ | ๖. นาง รน นาง นาง | | |
| | | | | | | ๖. นาง วิโรจน์ | ๒. นาง มีพรวิไล | | |
| | | | | | | นพรัตน์ | ศิริขวัญรักษ์ | | |
| | | | | | | | | นายสุกชัย หนิมธะ | |
| | | | | | | | สำเนาถูกต้อง | | |
| | | | | | | สำเนาถูกต้อง | (นายสุกชัย หนิมธะ) | | |
| | | | | | | | นักวิชาการที่ดินปฏิบัติ | สำเนาถูกต้อง | |

(นายสุกชัย หนิมธะ)
นักวิชาการที่ดินปฏิบัติ
๒๖ พ.ค. ๒๕๖๕

๒๗ มี.ค. ๒๕๖๕

(นายสุกชัย หนิมธะ)
นักวิชาการที่ดินปฏิบัติ
๑๐ มี.ค. ๒๕๖๕



(อ.ช.๑๑)

ประกาศ
สำนักงานที่ดินจังหวัดเชียงใหม่
เรื่อง การจดทะเบียนอาคารชุด

ด้วย บริษัท พิวรรณา จำกัด ซึ่งเป็นผู้ถือกรรมสิทธิ์ที่ดินและอาคารโฉนดที่ดินเลขที่ ๑๒๓๖๖๔ และ ๑๒๖๒๓๗ ตำบลฟ้าฮ่าม อำเภอเมืองเชียงใหม่ จังหวัดเชียงใหม่ ประกอบด้วยอาคารจำนวน ๓ หลัง ได้ยื่นขอจดทะเบียนที่ดินและอาคารดังกล่าวต่อพนักงานเจ้าหน้าที่ ณ สำนักงานที่ดินจังหวัดเชียงใหม่ให้เป็นอาคารชุดตามพระราชบัญญัติอาคารชุด พ.ศ. ๒๕๒๒

พนักงานเจ้าหน้าที่ ได้พิจารณาเห็นว่าที่ดินและอาคารดังกล่าว อยู่ในหลักเกณฑ์และเงื่อนไขสมควรเป็นอาคารชุด จึงรับจดทะเบียนเป็นอาคารชุดชื่อ “ดีคอนโด นิม” ทะเบียนเลขที่ ๒๒/๒๕๕๙ เมื่อวันที่ ๓ มิถุนายน ๒๕๕๙

จึงประกาศให้ทราบทั่วกัน

ประกาศ ณ วันที่ ๓ มิถุนายน ๒๕๕๙

ลงชื่อ

(นายประจักษ์ เติมสมาน)
พนักงานเจ้าหน้าที่

อำนาจหน้าที่

นายสุภชัย หนิมฮะ
นักวิชาการที่ดินปฏิบัติการ

๒๖ พ.ค. ๒๕๖๕



(อ.ช.๑๔)

ประกาศ
สำนักงานที่ดินจังหวัดเชียงใหม่
เรื่อง การจดทะเบียนนิติบุคคลอาคารชุด

ด้วย ผู้จดทะเบียนอาคารชุดชื่อ บริษัท พิวรรณา จำกัด และผู้ซื้อห้องชุด รายแรกชื่อ นางศิริรัตน์ พันธุ์ประกิจ ได้ยื่นขอจดทะเบียนนิติบุคคลอาคารชุด โดยมีวัตถุประสงค์เพื่อการจัดการและดูแลรักษาทรัพย์ส่วนกลางและให้อำนาจกระทำการใด ๆ ทั้งนี้ตามมติของเจ้าของร่วมภายใต้บังคับแห่งพระราชบัญญัตินี้ เพื่อประโยชน์ตามวัตถุประสงค์ดังกล่าวของอาคารชุดชื่อ “ดีคอนโด นิม”

พนักงานเจ้าหน้าที่ ได้พิจารณาแล้วเห็นว่าถูกต้อง จึงจดทะเบียนนิติบุคคลอาคารชุดชื่อ “ดีคอนโด นิม” ทะเบียนเลขที่ ๒๔/๒๕๕๙ เมื่อวันที่ ๑๐ มิถุนายน ๒๕๕๙

จึงประกาศให้ทราบทั่วกัน

ประกาศ ณ วันที่ ๑๐ มิถุนายน ๒๕๕๙

ลงชื่อ



สำเนาถูกต้อง

(นายสุภชัย หนิมฮะ)
นักวิชาการที่ดินปฏิบัติการ

- ๖ พ.ค. ๒๕๖๕

ภาคผนวก ก-2

สำเนาจดหมายนำส่งรายงานฯ
ระหว่างเดือนกรกฎาคม ถึงธันวาคม พ.ศ. 2566

239 หมู่ 5 ถนนชุปเปอร์ไฮเวย์(ชม-ลป) ต. ฟ้าฮ่อม
อ.เมือง จ. เชียงใหม่ 50000 โทร 098-3864066

ที่ DC-NIM 001/01/2567

วันที่ 18 มกราคม พ.ศ.2567

เรื่อง ขอส่งรายงานผลการปฏิบัติตามมาตรการป้องกันและแก้ไขผลกระทบสิ่งแวดล้อม และมาตรการติดตามตรวจสอบผลกระทบสิ่งแวดล้อม โครงการ ดีคอนโด นิม (ชื่อเดิมโครงการ ดีคอนโด เซ็นทรัล เชียงใหม่ 2)

เรียน นายกเทศมนตรีเทศบาลตำบลฟ้าฮ่อม

- สิ่งที่ส่งมาด้วย 1. รายงานผลการปฏิบัติตามมาตรการฯ โครงการ ดี คอนโด เซ็นทรัล เชียงใหม่ 2 ระยะ
ดำเนินการ ช่วงเดือนกรกฎาคม ถึง ธันวาคม 2566 จำนวน 3 ชุด
2. ไฟล์อิเล็กทรอนิกส์บันทึกลงแผ่นซีดี จำนวน 3 แผ่น

โครงการ ดีคอนโด นิม (ชื่อเดิมโครงการ ดีคอนโด เซ็นทรัล เชียงใหม่ 2) ตั้งอยู่ที่ 239 หมู่ที่ 5 ตำบล
ฟ้าฮ่อม อำเภอเมืองเชียงใหม่ จังหวัดเชียงใหม่ ได้จัดทำรายงานการวิเคราะห์ผลกระทบสิ่งแวดล้อม และ ผ่าน
ความเห็นชอบ ตามหนังสือที่ ทส.1009.5/5281 ลงวันที่ 7 พฤษภาคม 2558 ทั้งนี้โครงการฯ จะต้องจัดทำ
รายงานผลการปฏิบัติตามมาตรการป้องกันและแก้ไขผลกระทบสิ่งแวดล้อม และมาตรการติดตามตรวจสอบ
ผลกระทบสิ่งแวดล้อม เสนอต่อหน่วยงานงานอนุญาต และหน่วยงานที่เกี่ยวข้อง ปีละ 2 ครั้ง นั้น

บัดนี้ นิติบุคคลอาคารชุด ดี คอนโด นิม ได้จัดทำรายงานผลการปฏิบัติตามมาตรการป้องกันและแก้ไข
ผลกระทบสิ่งแวดล้อม และมาตรการติดตามตรวจสอบผลกระทบสิ่งแวดล้อม โครงการ ดีคอนโด นิม (ชื่อเดิม
โครงการ ดีคอนโด เซ็นทรัล เชียงใหม่ 2) (ระยะดำเนินการ) ฉบับเดือนกรกฎาคม ถึง ธันวาคม 2566 แล้วเสร็จ
จึงใคร่ขอส่งรายงานดังกล่าวให้หน่วยงานของท่านพิจารณาดำเนินการต่อไป

จึงเรียนมาเพื่อโปรดพิจารณา

ลงชื่อ

(นายวิทยา คำปัน)

ผู้จัดการนิติบุคคลอาคารชุด ดี คอนโด นิม

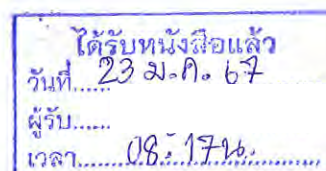

ภาคผนวก ก-3

หนังสือแจ้งเปลี่ยนแปลงชื่อเจ้าของโครงการและเปลี่ยนชื่อโครงการ

ที่ ทส ๑๐๑๐.๕/ ๑๒๓๑



สำนักงานนโยบายและแผน
ทรัพยากรธรรมชาติและสิ่งแวดล้อม
๑๑๘/๑ อาคารทิปโก้ ๒ ถนนพระรามที่ ๖
แขวงพญาไท เขตพญาไท
กรุงเทพฯ ๑๐๔๐๐

๒๗ มกราคม ๒๕๖๔

เรื่อง แจ้งขอเปลี่ยนชื่อเจ้าของโครงการ และเปลี่ยนชื่อโครงการ

เรียน ผู้จัดการนิติบุคคลอาคารชุด ดีคอนโด นิม

- อ้างถึง ๑. หนังสือสำนักงานนโยบายและแผนทรัพยากรธรรมชาติและสิ่งแวดล้อม ที่ ทส ๑๐๐๙.๕/๕๒๘๑
ลงวันที่ ๗ พฤษภาคม ๒๕๕๘
๒. หนังสือนิติบุคคลอาคารชุด ดีคอนโด นิม ที่ DC-NIM. 012/11/2563 ลงวันที่ ๒๗ พฤศจิกายน ๒๕๖๓

ตามหนังสือที่อ้างถึง ๑ สำนักงานนโยบายและแผนทรัพยากรธรรมชาติและสิ่งแวดล้อม ได้แจ้งมติคณะกรรมการผู้ชำนาญการพิจารณารายงานการวิเคราะห์ผลกระทบสิ่งแวดล้อมด้านอาคาร การจัดสรรที่ดิน และบริการชุมชน ในการประชุมครั้งที่ ๒๔/๒๕๕๘ เมื่อวันที่ ๑ เมษายน ๒๕๕๘ คณะกรรมการผู้ชำนาญการฯ มีมติให้ความเห็นชอบรายงานการวิเคราะห์ผลกระทบสิ่งแวดล้อมโครงการ ดีคอนโด เซ็นทรัล เชียงใหม่ 2 ของบริษัท พิวรรณา จำกัด พร้อมทั้งมาตรการป้องกันและแก้ไขผลกระทบสิ่งแวดล้อม และมาตรการติดตามตรวจสอบผลกระทบสิ่งแวดล้อมที่โครงการต้องยึดถือปฏิบัติโดยเคร่งครัด และตามหนังสือที่อ้างถึง ๒ นิติบุคคลอาคารชุด ดีคอนโด นิมแจ้งความประสงค์ขอเปลี่ยนชื่อเจ้าของโครงการจากบริษัท พิวรรณา จำกัด เป็น นิติบุคคลอาคารชุด ดีคอนโด นิม และเปลี่ยนชื่อโครงการ ดี คอนโด เซ็นทรัล เชียงใหม่ 2 เป็น โครงการ ดีคอนโด นิม เพื่อดำเนินการใดๆ ที่เกี่ยวข้องกับโครงการให้มีความถูกต้องสอดคล้องและสามารถสืบค้นได้ในระบบต่อไป ความละเอียดแจ้งแล้ว นั้น

สำนักงานนโยบายและแผนทรัพยากรธรรมชาติและสิ่งแวดล้อม รับทราบการขอเปลี่ยนชื่อโครงการ ดี คอนโด เซ็นทรัล เชียงใหม่ 2 เป็น โครงการ ดีคอนโด นิม ซึ่งการปฏิบัติตามมาตรการป้องกันและแก้ไขผลกระทบสิ่งแวดล้อม และมาตรการติดตามตรวจสอบผลกระทบสิ่งแวดล้อมที่ให้โครงการยึดถือปฏิบัติอย่างเคร่งครัด ช่วงเปิดดำเนินการ อยู่ในอำนาจหน้าที่ของนิติบุคคลอาคารชุด ตามกฎหมายว่าด้วยอาคารชุด โดยไม่จำเป็นต้องเปลี่ยนชื่อเจ้าของโครงการ และให้นิติบุคคลอาคารชุดตามกฎหมายว่าด้วยอาคารชุดปฏิบัติตามมาตรการป้องกันและแก้ไขผลกระทบสิ่งแวดล้อม และมาตรการติดตามตรวจสอบผลกระทบสิ่งแวดล้อมที่ให้โครงการยึดถือปฏิบัติ ช่วงเปิดดำเนินการ ตามที่ได้รับความเห็นชอบรายงานฯ อย่างเคร่งครัด ทั้งนี้ สำนักงานนโยบายฯ ได้มีหนังสือแจ้งผู้ว่าราชการจังหวัดเชียงใหม่ และนายกเทศมนตรีตำบลฟ้าฮ่าม ในฐานะหน่วยงานอนุญาตเพื่อรับทราบการขอเปลี่ยนชื่อโครงการดังกล่าวด้วยแล้ว

จึงเรียนมาเพื่อโปรดทราบ

ขอแสดงความนับถือ

(นายพิรุณ สัยยะสิทธิ์พานิช)

รองเลขาธิการ ปฏิบัติราชการแทน

กองวิเคราะห์ผลกระทบสิ่งแวดล้อม เลขที่การสำนักงานนโยบายและแผนทรัพยากรธรรมชาติและสิ่งแวดล้อม
โทรศัพท์ ๐ ๒๒๖๕ ๖๕๐๐ กด ๒ กด ๖๘๑๐-๖๘๑๕
โทรสาร ๐ ๒๒๖๕ ๖๖๑๖
ไปรษณีย์อิเล็กทรอนิกส์ sarabun@onep.go.th

วันที่ 27 พฤศจิกายน 2563

เรื่อง ขอแจ้งเปลี่ยนชื่อโครงการ และ เปลี่ยนชื่อเจ้าของโครงการ

เรียน เลขาธิการสำนักงานนโยบายและแผนทรัพยากรธรรมชาติและสิ่งแวดล้อม

- สิ่งที่ส่งมาด้วย
1. ใบรับรองการก่อสร้างอาคาร ดัดแปลงอาคาร หรือเคลื่อนย้ายอาคาร (แบบ อ.6)
 2. หนังสือสำคัญการจดทะเบียนอาคารชุด (อ.ช.10)
 3. หนังสือใบสำคัญการจดทะเบียนนิติบุคคลอาคารชุด (อ.ช.13)
 4. สำเนาบัตรประจำตัวผู้เสียภาษีอากร นิติบุคคลอาคารชุด
 5. หนังสือเห็นชอบโครงการ

ตามที่ บริษัท พิวรรณา จำกัด ผู้พัฒนา โครงการ ดี คอนโด เซ็นทรัล เชียงใหม่ 2 ตั้งอยู่ 239 หมู่ 5 ตำบลฟ้าฮ่าม อำเภอเมือง จังหวัดเชียงใหม่ ซึ่งได้จัดทำรายงานการวิเคราะห์ผลกระทบสิ่งแวดล้อม และ ผ่านความเห็นชอบ ตาม หนังสือที่ ทส.1009.5/5282 ลงวันที่ 7 พฤษภาคม 2558 ปัจจุบันได้ดำเนินการก่อสร้างเสร็จ และได้จัดตั้งนิติบุคคลอาคารชุด ชื่อ "ดีคอนโด นิม" เข้ามาบริหารจัดการแล้ว และได้เปลี่ยนชื่อโครงการ จาก ดี คอนโด เซ็นทรัล เชียงใหม่ 2 เป็น "โครงการ ดีคอนโด นิม"

ในการนี้ นิติบุคคลอาคารชุด ดีคอนโด นิม ขอแจ้งเปลี่ยนชื่อเจ้าของโครงการ จาก บริษัท พิวรรณา จำกัด เป็น นิติบุคคลอาคารชุด ดีคอนโด นิม และเปลี่ยนชื่อโครงการ ดี คอนโด เซ็นทรัล เชียงใหม่ 2 เป็น โครงการ ดีคอนโด นิม ใคร่ขอเรียนแจ้งสำนักงานนโยบายและแผนทรัพยากรธรรมชาติและสิ่งแวดล้อม เพื่อดำเนินการใดๆ ที่เกี่ยวข้อง กับโครงการ ให้มีความถูกต้องสอดคล้องและสามารถสืบค้นได้ในระบบต่อไป

จึงเรียนมาเพื่อโปรดพิจารณาดำเนินการ

ลงชื่อ.....

(นายวิทยา คำปัน)

ผู้จัดการนิติบุคคลอาคารชุด ดีคอนโด นิม



๑ ค.ง.น. หนึ่ง

ใบรับรองการก่อสร้างอาคาร คัดแปลงอาคาร หรือเคลื่อนย้ายอาคาร

เลขที่ 002/2559

ใบรับรองฉบับนี้แสดงว่า บริษัท พิวรรณา จำกัด โดย น.ส.พัชรินทร์ เที้ยวแก้ว เจ้าของอาคาร/
ผู้ครอบครองอาคาร บ้านเลขที่ ๔๗/๕ ตรอก/ซอย - ถนน อาคารสิริบุญโญ ชั้น ๑๐ หมู่ที่ -
ตำบล/แขวง พญาไท อำเภอ/เขต ราชเทวี จังหวัด กรุงเทพมหานคร ได้
ทำการ ก่อสร้างอาคารพักอาศัยรวม เป็นไปโดยถูกต้องตามที่ได้รับใบอนุญาต เลขที่ ๐๒๑/๒๕๕๔ ลงวันที่
๒ กรกฎาคม ๒๕๕๔ ซึ่งอาคารดังกล่าวเป็นอาคารประเภทควบคุมการใช้ เจ้าพนักงานท้องถิ่นจึงออกใบรับรองให้
ดังต่อไปนี้

ข้อ ๑ เป็นอาคาร อาคารพักอาศัยรวม

- (๑) ชนิด คสล. ๔ ชั้น (๑๓/๖ ห้อง) จำนวน ๑ แห่ง เพื่อใช้เป็น ที่พักอาศัยรวม (ตึกA)
พื้นที่/ความยาว ๑๑.๓๓/๙ ตารางเมตร ที่จอดรถ ที่กั๊บลรต และทางเข้าออกของรต
จำนวน ๔๗ คัน พื้นที่ ๑.๓๐๕ ตารางเมตร
- (๒) ชนิด คสล. ๔ ชั้น (๑๓/๐ ห้อง) จำนวน ๑ แห่ง เพื่อใช้เป็น ที่พักอาศัยรวม (ตึกB)
พื้นที่/ความยาว ๑๑.๑๑๑ ตารางเมตร ที่จอดรถ ที่กั๊บลรต และทางเข้าออกของรต
จำนวน ๔๕ คัน พื้นที่ ๓.๕๔ ตารางเมตร
- (๓) ชนิด คสล. ๔ ชั้น (๑๖/๔ ห้อง) จำนวน ๑ แห่ง เพื่อใช้เป็น ที่พักอาศัยรวม (ตึกC)
พื้นที่/ความยาว ๑๑.๓๐๕ ตารางเมตร ที่จอดรถ ที่กั๊บลรต และทางเข้าออกของรต
จำนวน ๔๔ คัน พื้นที่ ๑.๒๖๐ ตารางเมตร
- (๔) ชนิด คสล. ๒ ชั้น จำนวน ๑ แห่ง เพื่อใช้เป็น ห้องออกกั๊บลรต กั๊บลรต (ตึกD)
พื้นที่/ความยาว ๓.๓๒ ตารางเมตร ที่จอดรถ ที่กั๊บลรต และทางเข้าออกของรต
จำนวน - คัน พื้นที่ - ตารางเมตร
- (๕) ชนิด คสล. ๑ ชั้น จำนวน ๑ แห่ง เพื่อใช้เป็น สโม่สร.ห้องออกกั๊บลรต กั๊บลรต (ตึกE)
พื้นที่/ความยาว ๓.๓๕ ตารางเมตร ที่จอดรถ ที่กั๊บลรต และทางเข้าออกของรต
จำนวน - คัน พื้นที่ - ตารางเมตร
- (๖) ชนิด คสล. ๑ ชั้น จำนวน ๑ แห่ง เพื่อใช้เป็น อาคารที่พักขยะ (ตึกG)
พื้นที่/ความยาว ๓.๕๑๐ ตารางเมตร ที่จอดรถ ที่กั๊บลรต และทางเข้าออกของรต
จำนวน - คัน พื้นที่ - ตารางเมตร

ที่บ้านเลขที่ - ตรอก/ซอย - ถนน - หมู่ที่ ๕
ตำบล/แขวง พญาไท อำเภอ/เขต เมือง จังหวัด เชียงใหม่
โดยมี บริษัท พิวรรณา จำกัด โดย น.ส.พัชรินทร์ เที้ยวแก้ว เป็นเจ้าของอาคารและเป็นผู้ครอบครองอาคารใน
โฉนดที่ดิน ๑๒๓๖๖๔ เลขที่ดิน ๔๔ และ ๑๒๖๒๓๗ เลขที่ดิน ๑๔๖ เป็นที่ดินของ บริษัท พิวรรณา จำกัด

ข้อ ๒ ผู้ได้รับใบรับรองอาคารต้องปฏิบัติตามเงื่อนไขดังต่อไปนี้

- (๑) ผู้ได้รับใบรับรองต้องปฏิบัติตามหลักเกณฑ์ วิธีการ และเงื่อนไขตามที่กำหนดในกฎกระทรวงและหรือ
ข้อบัญญัติท้องถิ่น ซึ่งออกตามความในมาตรา ๔ (๑๑) มาตรา ๙ หรือมาตรา ๑๐ แห่งพระราชบัญญัติควบคุม
อาคาร พ.ศ. ๒๕๒๒



อ.ข.๑๐

หนังสือสำคัญการจดทะเบียนอาคารชุด

สำนักงานที่ดินจังหวัด...เชียงใหม่

วันที่...๓...เดือน...มิถุนายน...พ.ศ. ๒๕๕๙

หนังสือนี้ออกให้เพื่อแสดงว่าพนักงานเจ้าหน้าที่ได้จดทะเบียนอาคารชุดตามพระราชบัญญัติอาคารชุด พ.ศ.๒๕๒๒ ตามคำขอของผู้มีกรรมสิทธิ์ในที่ดินและอาคาร ชื่อ...ตึกคอนโด นิม ทะเบียนเลขที่...๒๒/๒๕๕๙ วันที่...๓...เดือน...มิถุนายน...พ.ศ.๒๕๕๙ โดยมีรายการ ดังนี้

๑. ชื่ออาคารชุด...ตึกคอนโด นิม

๒. โฉนดที่ดินเลขที่...๑๒๓๖๖๔, ๑๒๖๒๓๗...ตำบล/แขวง...ฟ้าฮ่าม

อำเภอ/เขต...เมืองเชียงใหม่...จังหวัด...เชียงใหม่

๓. จำนวนอาคาร...๓...หลัง

๔. จำนวนห้องชุด...๕๑๔...ห้องชุด

๕. บันทึกรายละเอียด (รายการทรัพย์สินส่วนกลาง เฉพาะทรัพย์สินส่วนกลางตามมาตรา ๑๕ (๕), (๖), (๗))

ที่ดินที่ตั้งอาคารชุดโฉนดที่ดินเลขที่...๑๒๓๖๖๔ และ...๑๒๖๒๓๗ ตำบลฟ้าฮ่าม อำเภอเมืองเชียงใหม่ จังหวัดเชียงใหม่ เนื้อที่ประมาณ ๘ ไร่ ๒ งาน ๗๔.๔ ตารางวา โครงสร้างชั้นฐานราก เสาเข็มคอนกรีตเสริมเหล็ก ฐานรากคอนกรีตเสริมเหล็ก เสาคอนกรีตเสริมเหล็กและพื้นระบบ Posttensioned flat slab ตามหลักวิศวกรรม, สำนักงานนิติบุคคลเลขที่ ๒๓๙ ตำบลฟ้าฮ่าม อำเภอเมืองเชียงใหม่ จังหวัดเชียงใหม่ ตั้งอยู่บริเวณชั้น ๑ อาคาร C, ห้องปั้มน้ำ ห้องควบคุมระบบจักรกล และห้องติดตั้งเครื่องจักรกลระบบต่างๆอยู่บริเวณชั้น ๑ และชั้นดาดฟ้า ของทั้ง ๓ อาคาร, พื้นที่ทางเดินภายในอาคาร ราวจับเบียงบันไดภายในอาคาร บันไดหนีไฟ กำแพง (มีต่อด้านหลัง)

๖. ทรัพย์สินส่วนบุคคล

ห้องชุดเพื่ออยู่อาศัย จำนวน...๕๑๔...ห้องชุด

ห้องชุดเพื่อประกอบการค้า จำนวน... ห้องชุด

ที่จอดรถส่วนบุคคล จำนวน... คัน

อื่น ๆ

รับรองสำเนาถูกต้อง

(ลงชื่อ).....

...พนักงานเจ้าหน้าที่

(นายไพรัตน์ เคียรสมาน)

ตำแหน่งเจ้าพนักงานที่ดินจังหวัดเชียงใหม่

1916

แบบพิมพ์หมายเลข

๕. (ต่อ) และรั้วของทั้ง ๓ อาคาร, ลิฟต์โดยสาร ๖ เครื่อง พร้อมระบบเครื่องจักรกล ควบคุมด้วยระบบคอมพิวเตอร์ (อาคารละ ๒ เครื่อง), ระบบไฟฟ้าหลัก อยู่บริเวณชั้น ๑ ถึงเก็บน้ำตั้งอยู่บริเวณชั้น ๑ และชั้นดาดฟ้าของทั้ง ๓ อาคาร, ระบบบำบัดน้ำเสียและระบบสุขาภิบาล ตั้งอยู่บริเวณชั้น ๑ ของทั้ง ๓ อาคาร, ระบบป้องกันอัคคีภัย อยู่บริเวณชั้น ๑ ถึงชั้น ๘ ของทั้ง ๓ อาคาร, ระบบรักษาความปลอดภัย และระบบป้องกันฟ้าผ่า, ห้องซักกรีด ตั้งอยู่บริเวณชั้น ๑ ของทั้ง ๓ อาคาร, โถงรับแขก A , B และ C ห้องน้ำ ทางรถวิ่ง ทางเดิน อยู่บริเวณชั้น ๑ ของทั้ง ๓ อาคาร, ป้ายชื่ออาคารอยู่บริเวณด้านหน้าอาคาร, ไฟแสงสว่างรอบนอกอาคารและไฟแสงสว่าง ทางเดินภายในโครงการ ปรากฏอยู่ชั้น ๑ ถึงชั้น ๘ ของทั้ง ๓ อาคาร, ที่จอดรถยนต์ภายนอก อยู่บริเวณชั้น ๑ ของทั้ง ๓ อาคาร, ระบบสัญญาณโทรศัพท์แบบเสาอากาศรวม, ตู้รับจดหมายอยู่บริเวณชั้น ๑ ในส่วน LOBBY ของทั้ง ๓ อาคาร, สวนส่วนกลาง, ระบบ CCTV/Access Card, ห้องพักขยะปรากฏอยู่บริเวณชั้น ๑ ถึงชั้น ๘ ของแต่ละอาคาร, ห้องขยะรวม อยู่บริเวณชั้น ๑, ห้องมิเตอร์ไฟฟ้าปรากฏอยู่ชั้น ๑ ถึงชั้น ๘ ของทั้ง ๓ อาคาร, ห้องออกกําลังกายอยู่บริเวณชั้น ๑ ของอาคารสโมสร, ห้องควบคุมไฟฟ้าปรากฏอยู่บริเวณชั้น ๑ ของทั้ง ๓ อาคาร, ห้องป้อมยาม อยู่บริเวณชั้น ๑(หน้าโครงการ), สระว่ายน้ำอยู่บริเวณชั้น ๑, อาคารสโมสร, ทรัพย์สินส่วนกลางที่ดิน ที่มีเพิ่มเติมในภายหลังหน้า ซึ่งมีไว้ใช้ร่วมกันทั้ง ๓ อาคาร

รับรองสำเนาถูกต้อง



อ.ช.๑๓

หนังสือสำคัญการจดทะเบียนนิติบุคคลอาคารชุด

สำนักงานที่ดินจังหวัด.....เชียงใหม่
วันที่ ๑๐ เดือน มิถุนายน พ.ศ. ๒๕๕๙

หนังสือสำคัญฉบับนี้ออกให้เพื่อแสดงว่า พนักงานเจ้าหน้าที่ได้จดทะเบียนนิติบุคคลอาคารชุด
ตามพระราชบัญญัติอาคารชุด พ.ศ. ๒๕๒๒ ทะเบียนเลขที่.....๒๔/๒๕๕๙
เมื่อวันที่ ๑๐ เดือน มิถุนายน พ.ศ. ๒๕๕๙ โดยมีรายการ ดังนี้

๑. ชื่อนิติบุคคลอาคารชุด.....ดีคอนโด นิม

๒. มีวัตถุประสงค์นิติบุคคลอาคารชุดเป็นไปตามมาตรา ๓๓ แห่งพระราชบัญญัติอาคารชุด
พ.ศ. ๒๕๒๒ ซึ่งบัญญัติว่า เพื่อจัดการและดูแลรักษาทรัพย์สินส่วนกลางและให้มีอำนาจกระทำการใด ๆ เพื่อประโยชน์
ตามวัตถุประสงค์ดังกล่าว ทั้งนี้ตามมติของเจ้าของร่วมภายใต้บังคับแห่งพระราชบัญญัตินี้

๓. ที่ตั้งสำนักงานอยู่ที่ เลขที่ ๒๓๙ หมู่ที่ ๕ ต.รอก/ซอย.....
ถนน.....ตำบล/แขวง.....ฟ้าฮ่าม.....อำเภอ/เขต.....เมืองเชียงใหม่
จังหวัด.....เชียงใหม่ รหัสไปรษณีย์ ๕๐๐๐๐ โทรศัพท์.....

(ลงชื่อ).....พนักงานเจ้าหน้าที่

(นายไพรัตน์ เจริญสมาน)

ตำแหน่ง เจ้าพนักงานที่ดินจังหวัดเชียงใหม่

รับรองสำเนาถูกต้อง

| กรมสรรพากร | |
|-----------------------------|--|
| บัตรประจำตัวผู้เสียภาษีอากร | |
| ชื่อ | |
| ที่อยู่ | |
| อาชีพ | |
| เลขที่ | |
| ประจำตัว | |
| ไป | |

1. เลขประจำตัวผู้เสียภาษีอากร

รับรองสำเนาถูกต้อง



ที่ ทส ๑๐๐๙.๕/ ๕ ๒ ๘ ๒

สำนักงานนโยบายและแผน
ทรัพยากรธรรมชาติและสิ่งแวดล้อม
๖๐/๑ ซอยพิบูลวัฒนา ๗ ถนนพระรามที่ ๖
แขวงสามเสนใน เขตพญาไท
กรุงเทพฯ ๑๐๕๐๐

๑) พฤษภาคม ๒๕๕๘

เรื่อง แจ้งผลการพิจารณารายงานการวิเคราะห์ผลกระทบสิ่งแวดล้อมโครงการ ดีคอนโด เซ็นทรัล เชียงใหม่ ๒

เรียน นายกเทศมนตรีตำบลฟ้าฮ่าม

อ้างถึง หนังสือสำนักงานนโยบายและแผนทรัพยากรธรรมชาติและสิ่งแวดล้อม ที่ ทส ๑๐๐๙.๕/๒๕๓๐ ลงวันที่
๒๗ กุมภาพันธ์ ๒๕๕๘

- สิ่งที่ส่งมาด้วย ๑. สรุปมาตรการป้องกันและแก้ไขผลกระทบสิ่งแวดล้อม และมาตรการติดตามตรวจสอบผลกระทบ
สิ่งแวดล้อมที่โครงการ ดีคอนโด เซ็นทรัล เชียงใหม่ ๒ ของบริษัท พิวรรณา จำกัด ต้องยึดถือ
ปฏิบัติอย่างเคร่งครัด
๒. แนวทางการเสนอรายงานผลการปฏิบัติตามมาตรการป้องกันและแก้ไขผลกระทบสิ่งแวดล้อม
และมาตรการติดตามตรวจสอบผลกระทบสิ่งแวดล้อม โครงการด้านอาคาร การจัดสรรที่ดิน
และบริการชุมชน

ตามหนังสือที่อ้างถึง สำนักงานนโยบายและแผนทรัพยากรธรรมชาติและสิ่งแวดล้อม ได้แจ้ง
ผลการพิจารณารายงานการวิเคราะห์ผลกระทบสิ่งแวดล้อมของคณะกรรมการผู้ชำนาญการพิจารณารายงาน
การวิเคราะห์ผลกระทบสิ่งแวดล้อมด้านอาคาร การจัดสรรที่ดิน และบริการชุมชน ในการประชุมครั้งที่ ๑๓/๒๕๕๘
เมื่อวันที่ ๑๘ กุมภาพันธ์ ๒๕๕๘ คณะกรรมการผู้ชำนาญการฯ มีมติไม่ให้ความเห็นชอบรายงานการวิเคราะห์
ผลกระทบสิ่งแวดล้อมโครงการ ดีคอนโด เซ็นทรัล เชียงใหม่ ๒ ของบริษัท พิวรรณา จำกัด ตั้งอยู่ที่ ถนน
เชียงใหม่-ลำปาง ตำบลฟ้าฮ่าม อำเภอเมือง จังหวัดเชียงใหม่ เป็นโครงการประเภทอาคารอยู่อาศัยรวม (อาคารชุด)
ประกอบด้วยอาคารชุดพักอาศัยขนาดความสูง ๘ ชั้น จำนวน ๓ อาคาร อาคารคลับเฮาส์ จำนวน ๑ อาคาร และ
อาคารพิตเนส จำนวน ๑ อาคาร มีจำนวนห้องชุดพักอาศัยรวมทั้งสิ้น ๕๑๔ ห้อง จัดทำรายงานการวิเคราะห์
ผลกระทบสิ่งแวดล้อม โดยบริษัท แนชเชอร์ล โซลูชั่น จำกัด โดยให้โครงการแก้ไขเพิ่มเติมรายละเอียดข้อมูลใน
รายงานให้ครบถ้วนสมบูรณ์ และต่อมาบริษัท แนชเชอร์ล โซลูชั่น จำกัด ซึ่งได้รับมอบอำนาจจากบริษัท พิวรรณา
จำกัด ได้เสนอรายงานฯ ฉบับเพิ่มเติม ให้สำนักงานฯ ดำเนินการตามขั้นตอนการพิจารณารายงาน นั้น

สำนักงานนโยบายและแผนทรัพยากรธรรมชาติและสิ่งแวดล้อม ได้พิจารณาและนำเสนอ
รายงานการวิเคราะห์ผลกระทบสิ่งแวดล้อมดังกล่าวต่อคณะกรรมการผู้ชำนาญการพิจารณารายงานการ
วิเคราะห์ผลกระทบสิ่งแวดล้อมด้านอาคาร การจัดสรรที่ดิน และบริการชุมชน ในการประชุมครั้งที่ ๒๔/๒๕๕๘
เมื่อวันที่ ๑ เมษายน ๒๕๕๘ คณะกรรมการผู้ชำนาญการฯ มีมติให้ความเห็นชอบรายงานการวิเคราะห์ผลกระทบ
สิ่งแวดล้อมโครงการ ดีคอนโด เซ็นทรัล เชียงใหม่ ๒ ของบริษัท พิวรรณา จำกัด โดยให้บริษัท พิวรรณา จำกัด
เจ้าของโครงการปฏิบัติตามมาตรการป้องกันและแก้ไขผลกระทบสิ่งแวดล้อม และมาตรการติดตามตรวจสอบ

ผลกระทบ...

ผลกระทบสิ่งแวดล้อมที่เสนอไว้ในรายงานฯ อย่างเคร่งครัด ทั้งนี้ หากเทศบาลตำบลฟ้าฮ่ามได้อนุญาตโครงการแล้ว
สำนักงานฯ ขอความร่วมมือเทศบาลตำบลฟ้าฮ่าม ส่งสำเนาใบอนุญาตพร้อมเงื่อนไขให้สำนักงานฯ ทราบด้วย
และเมื่อมีการเริ่มดำเนินโครงการแล้วจะต้องเสนอรายงานผลการปฏิบัติตามมาตรการป้องกันและแก้ไข
ผลกระทบสิ่งแวดล้อม และมาตรการติดตามตรวจสอบผลกระทบสิ่งแวดล้อมตามสิ่งที่ส่งมาด้วย ๑ และ ๒ ในการนี้
จึงขอให้เทศบาลตำบลฟ้าฮ่ามดำเนินการให้เป็นไปตามกฎหมายมาตรา ๕๐ วรรคสอง แห่งพระราชบัญญัติ
ส่งเสริมและรักษาคุณภาพสิ่งแวดล้อมแห่งชาติ พ.ศ.๒๕๓๕ กล่าวคือ เมื่อคณะกรรมการผู้ชำนาญการได้ให้
ความเห็นชอบในรายงานการวิเคราะห์ผลกระทบสิ่งแวดล้อมตามมาตรา ๔๙ แล้ว ให้เจ้าหน้าที่ซึ่งมีอำนาจตาม
กฎหมายในการพิจารณาสั่งอนุญาตหรือต่ออายุใบอนุญาตนำมาตราการที่เสนอไว้ในรายงานการวิเคราะห์
ผลกระทบสิ่งแวดล้อมไปกำหนดเป็นเงื่อนไขในการสั่งอนุญาตหรือต่ออายุใบอนุญาตโดยถือว่าเป็นเงื่อนไขที่
กำหนดตามกฎหมายในเรื่องนั้นด้วย อย่างไรก็ตาม ก่อนที่จะมีการอนุมัติหรืออนุญาตขอให้เทศบาลตำบลฟ้าฮ่าม
พิจารณากฎหมายอื่นๆ ที่เกี่ยวข้องด้านสิ่งแวดล้อมที่อยู่ในอำนาจหน้าที่ของเทศบาลตำบลฟ้าฮ่ามเพิ่มเติมด้วย

จึงเรียนมาเพื่อโปรดทราบ

ขอแสดงความนับถือ

(นางปิยนันท์ ไศภณคณาภรณ์)

รองเลขาธิการฯ ปฏิบัติราชการแทน

เลขาธิการสำนักงานนโยบายและแผนทรัพยากรธรรมชาติและสิ่งแวดล้อม

สำนักวิเคราะห์ผลกระทบสิ่งแวดล้อม

โทรศัพท์ ๐ ๒๒๖๕ ๖๕๐๐ ต่อ ๖๘๑๔

โทรสาร ๐ ๒๒๖๕ ๖๖๑๖

ภาคผนวก ก-4

ใบรับรองก่อสร้างอาคาร ดัดแปลงอาคารหรือเคลื่อนย้ายอาคาร (๑6)



หน้า 2

ใบอนุญาตก่อสร้างอาคาร ดัดแปลงอาคาร หรือรื้อถอนอาคาร

เลขที่ 021/2558

อนุญาตให้ บริษัท พิวรรณา จำกัด โดย น.ส.พัชรินทร์ เขี้ยวแก้ว เจ้าของอาคาร
บ้านเลขที่ ๔๓/๕ ตรอก/ซอย - ถนนอาคารสิริบุญชัย ชั้น ๑๐ หมู่ที่ -
ตำบล/แขวง พญาไท อำเภอ/เขต ราชเทวี จังหวัด กรุงเทพมหานคร

ข้อ ๑ ทำการ ก่อสร้างอาคารพักอาศัยรวม
ที่บ้านเลขที่ - ตรอก/ซอย - ถนน - หมู่ที่ ๕
ตำบล/แขวง พาส่ง อำเภอ/เขต เมือง จังหวัด เชียงใหม่
ในโฉนดที่ดิน ๑๒๓๖๔ เลขที่ดิน ๔๔ และ ๑๒๖๒๓๓ เลขที่ดิน ๑๔๖ เป็นที่ดินของ บริษัทพิวรรณา จำกัด

ข้อ ๒ เป็นอาคาร อาคารพักอาศัยรวม

(๑) ชนิด คสล. ๔ ชั้น (๑๓๖ ห้อง) จำนวน ๑ แห่ง เพื่อใช้เป็น ที่พักอาศัยรวม (ตึกA)
พื้นที่/ความยาว ๑๑,๓๓/๙ ตารางเมตร ที่จอดรถ ที่กัลบรถ และทางเข้าออกของรถ
จำนวน ๔๓ คัน พื้นที่ ๑,๓๐๕ ตารางเมตร

(๒) ชนิด คสล. ๔ ชั้น (๑๓๐ ห้อง) จำนวน ๑ แห่ง เพื่อใช้เป็น ที่พักอาศัยรวม (ตึกB)
พื้นที่/ความยาว ๑๑,๑๑๑ ตารางเมตร ที่จอดรถ ที่กัลบรถ และทางเข้าออกของรถ
จำนวน ๔๕ คัน พื้นที่ ๓๙๔ ตารางเมตร

(๓) ชนิด คสล. ๔ ชั้น (๑๖๔ ห้อง) จำนวน ๑ แห่ง เพื่อใช้เป็น ที่พักอาศัยรวม (ตึกC)
พื้นที่/ความยาว ๑๐,๓๐๕ ตารางเมตร ที่จอดรถ ที่กัลบรถ และทางเข้าออกของรถ
จำนวน ๔๔ คัน พื้นที่ ๑,๒๖๐ ตารางเมตร

(๔) ชนิด คสล. ๒ ชั้น จำนวน ๑ แห่ง เพื่อใช้เป็น ห้องออกกำลังกาย, ห้องน้ำ (ตึกD)
พื้นที่/ความยาว ๓๓๒ ตารางเมตร ที่จอดรถ ที่กัลบรถ และทางเข้าออกของรถ
จำนวน - คัน พื้นที่ - ตารางเมตร

(๕) ชนิด คสล. ๑ ชั้น จำนวน ๑ แห่ง เพื่อใช้เป็น สโมสร, ห้องออกกำลังกาย, ห้องเครื่อง (ตึกE)
พื้นที่/ความยาว ๓๓๕ ตารางเมตร ที่จอดรถ ที่กัลบรถ และทางเข้าออกของรถ
จำนวน - คัน พื้นที่ - ตารางเมตร

(๖) ชนิด คสล. ๑ ชั้น จำนวน ๑ แห่ง เพื่อใช้เป็น อาคารที่พักขยะ (ตึกG)
พื้นที่/ความยาว ๓๕.๑๐ ตารางเมตร ที่จอดรถ ที่กัลบรถ และทางเข้าออกของรถ
จำนวน - คัน พื้นที่ - ตารางเมตร

ตามแผนผังบริเวณ แบบแปลน รายการประกอบแบบแปลน และรายการคำนวณ
เลขที่ - / - ที่แนบท้ายใบอนุญาตนี้

ข้อ ๓ โดยมี นายไฉกุล บัวคำ นายประดิษฐา สิงหาราช ส-สธ ๑๔๖๔ เป็นผู้ควบคุมงาน

ข้อ ๔ ผู้ได้รับใบอนุญาตต้องปฏิบัติตามเงื่อนไขดังต่อไปนี้

- (๑) ผู้ได้รับใบอนุญาตต้องปฏิบัติตามหลักเกณฑ์ วิธีการ และเงื่อนไขตามที่กำหนดในกฎกระทรวงและหรือ
ข้อบัญญัติท้องถิ่น ซึ่งออกตามความในมาตรา ๔ (๑๑) มาตรา ๙ หรือมาตรา ๑๐ แห่ง
พระราชบัญญัติควบคุมอาคาร พ.ศ. ๒๕๖๒

/ค่าใบอนุญาต.....

(๒) ค่าใบอนุญาตก่อสร้างอาคาร ๒๐.-บาท ค่าธรรมเนียมตรวจแบบแปลน ๑๓๓.๖๒๒.- บาท

ใบอนุญาตฉบับนี้ให้ใช้ได้จนถึงวันที่ ๒ ก.ค. ๒๕๕๙

ออกให้ ณ วันที่ ๒ ก.ค. ๒๕๕๘

(ลายมือชื่อ)

(นายปรีชา วรกุล)

ตำแหน่ง นายกเทศมนตรีตำบลฟ้าฮ่าม

เจ้าพนักงานท้องถิ่นผู้อนุญาต





ฉ. คองไฉ่ หม่ม

ใบรับรองการก่อสร้างอาคาร ดัดแปลงอาคาร หรือเคลื่อนย้ายอาคาร

เลขที่ 002/2559

ใบรับรองฉบับนี้แสดงว่า บริษัท พิวรรณา จำกัด โดย น.ส.พัชรินทร์ เชื้อแก้ว เจ้าของอาคาร/ผู้ครอบครองอาคาร บ้านเลขที่ ๔๓/๕ ตรอก/ซอย - ถนน อาคารสิริวิทยุ ชั้น ๑๐ หมู่ที่ - ตำบล/แขวง พญาไท อำเภอ/เขต ราชเทวี จังหวัด กรุงเทพมหานคร ได้ทำการ ก่อสร้างอาคารพักอาศัยรวม เป็นไปโดยถูกต้องตามที่ได้รับใบอนุญาต เลขที่ ๐๒๑/๒๕๕๔ ลงวันที่ ๒ กรกฎาคม ๒๕๕๔ ซึ่งอาคารดังกล่าวเป็นอาคารประเภทควบคุมการใช้ เจ้าพนักงานท้องถิ่นจึงออกใบรับรองให้ดังต่อไปนี้

ข้อ ๑ เป็นอาคาร อาคารพักอาศัยรวม

(๑) ชนิด คสล. ๔ ชั้น (๑๓๖ ห้อง) จำนวน ๑ แห่ง เพื่อใช้เป็น ที่พักอาศัยรวม (ตึกA) พื้นที่/ความยาว ๑๑.๓๓/๙ ตารางเมตร ที่จอดรถ ที่กัลบรถ และทางเข้าออกของรถ จำนวน ๔๓ คัน พื้นที่ ๑.๓๐๕ ตารางเมตร

(๒) ชนิด คสล. ๔ ชั้น (๑๓๐ ห้อง) จำนวน ๑ แห่ง เพื่อใช้เป็น ที่พักอาศัยรวม (ตึกB) พื้นที่/ความยาว ๑๑.๑๑๑ ตารางเมตร ที่จอดรถ ที่กัลบรถ และทางเข้าออกของรถ จำนวน ๔๕ คัน พื้นที่ ๓๙.๘ ตารางเมตร

(๓) ชนิด คสล. ๔ ชั้น (๑๖๘ ห้อง) จำนวน ๑ แห่ง เพื่อใช้เป็น ที่พักอาศัยรวม (ตึกC) พื้นที่/ความยาว ๑๐.๓๐๕ ตารางเมตร ที่จอดรถ ที่กัลบรถ และทางเข้าออกของรถ จำนวน ๘๔ คัน พื้นที่ ๑.๒๖๐ ตารางเมตร

(๔) ชนิด คสล. ๒ ชั้น จำนวน ๑ แห่ง เพื่อใช้เป็น ห้องออกกำลังกาย, ห้องน้ำ (ตึกD) พื้นที่/ความยาว ๓๓.๒ ตารางเมตร ที่จอดรถ ที่กัลบรถ และทางเข้าออกของรถ จำนวน - คัน พื้นที่ - ตารางเมตร

(๕) ชนิด คสล. ๑ ชั้น จำนวน ๑ แห่ง เพื่อใช้เป็น สโมสร, ห้องออกกำลังกาย, ห้องเครื่อง (ตึกE) พื้นที่/ความยาว ๓๓.๕ ตารางเมตร ที่จอดรถ ที่กัลบรถ และทางเข้าออกของรถ จำนวน - คัน พื้นที่ - ตารางเมตร

(๖) ชนิด คสล. ๑ ชั้น จำนวน ๑ แห่ง เพื่อใช้เป็น อาคารที่พักขยะ (ตึกG) พื้นที่/ความยาว ๓๕.๑๐ ตารางเมตร ที่จอดรถ ที่กัลบรถ และทางเข้าออกของรถ จำนวน - คัน พื้นที่ - ตารางเมตร

ที่บ้านเลขที่ - ตรอก/ซอย - ถนน - หมู่ที่ ๕ ตำบล/แขวง พาส่ง อำเภอ/เขต เมือง จังหวัด เชียงใหม่

โดยมี บริษัท พิวรรณา จำกัด โดย น.ส.พัชรินทร์ เชื้อแก้ว เป็นเจ้าของอาคารและเป็นผู้ครอบครองอาคารในโฉนดที่ดิน ๑๒๓๖๖๔ เลขที่ดิน ๔๔ และ ๑๒๖๒๓๗ เลขที่ดิน ๑๘๖ เป็นที่ดินของ บริษัท พิวรรณา จำกัด

ข้อ ๒ ผู้ได้รับใบรับรองอาคารต้องปฏิบัติตามเงื่อนไขดังต่อไปนี้

(๑) ผู้ได้รับใบรับรองต้องปฏิบัติตามหลักเกณฑ์ วิธีการ และเงื่อนไขตามที่กำหนดในกฎกระทรวงและหรือข้อบัญญัติท้องถิ่น ซึ่งออกตามความในมาตรา ๘ (๑๑) มาตรา ๙ หรือมาตรา ๑๐ แห่งพระราชบัญญัติควบคุมอาคาร พ.ศ. ๒๕๖๒

(๒) ค่าธรรมเนียมออกใบรับรองอาคาร ๒๐.-บาท (ยี่สิบบาทถ้วน)
ออกให้ ณ วันที่ 28 เม.ย 2559

(ลายมือชื่อ) _____

(นายปรีชา วรกุล)

ตำแหน่ง นายกเทศมนตรีตำบลฟ้าฮ่าม
เจ้าพนักงานท้องถิ่นผู้รับรอง