



ภาคผนวกที่ 3

สำเนาหนังสือนำเสนอหน่วยงานราชการ
ฉบับเดือน กรกฎาคม-ธันวาคม 2566



สำเนา
บริษัท ผลิตไฟฟ้าและน้ำเย็น จำกัด
District Cooling System and Power Plant Co., Ltd.

222 หมู่ 1 ตำบลหนองปรือ อำเภอบางพลี
สมุทรปราการ 10540 โทร: 0-2327-4242 โทรสาร: 0-2327-4244
222 Moo 1 Tambon Nong-prue Amphur Bangplee
Samutprakarn 10540 Thailand Tel: 66(0)-2327-4242 Fax: 66(0)-2327-4244

ที่ DCAP 670126/01

วันที่ 26 มกราคม 2567

สำนักงาน กทพ.ประจำเขต ๑๓	
เลขที่ ๐๑๔๕	วันที่ 26 ม.ค. ๒๕๖๗
เวลา 11:49	ผู้รับ โทรฯ

เรื่อง นำส่งรายงานผลการปฏิบัติตามมาตรการป้องกันและแก้ไขผลกระทบสิ่งแวดล้อมและมาตรการติดตามตรวจสอบผลกระทบสิ่งแวดล้อม (ระยะดำเนินการ) ประจำเดือนกรกฎาคม - ธันวาคม 2566

เรียน ผู้อำนวยการเขต สำนักงานคณะกรรมการกำกับกิจการพลังงาน ประจำเขต 13

สิ่งที่ส่งมาด้วย รายงานผลการปฏิบัติตามมาตรการป้องกันและแก้ไขผลกระทบสิ่งแวดล้อมและมาตรการติดตามตรวจสอบผลกระทบสิ่งแวดล้อม (ระยะดำเนินการ) ประจำเดือนกรกฎาคม - ธันวาคม 2566 พร้อมซีดีข้อมูล จำนวน 3 ชุด

ตามที่ บริษัท ผลิตไฟฟ้าและน้ำเย็น จำกัด (DCAP) ซึ่งเป็นผู้ได้รับใบอนุญาตประกอบกิจการผลิตไฟฟ้า เลขที่ กทพ 01-1(2)/52-014 สถานประกอบกิจการตั้งอยู่เลขที่ 222 หมู่ 1 ตำบลหนองปรือ อำเภอบางพลี จังหวัดสมุทรปราการ และได้รับความเห็นชอบรายงานการเปลี่ยนแปลงรายละเอียดโครงการในรายงานการวิเคราะห์ผลกระทบสิ่งแวดล้อม โครงการผลิตและจำหน่ายไฟฟ้าและน้ำเย็นสำหรับท่าอากาศยานสุวรรณภูมิ (ครั้งที่ 2) จากสำนักงานนโยบายและแผนทรัพยากรธรรมชาติและสิ่งแวดล้อม (สผ.) ตามหนังสือเลขที่ ทส 1010.7/17827 ลงวันที่ 28 ธันวาคม 2563 โดยมีเงื่อนไขให้โครงการปฏิบัติตามมาตรการป้องกันและแก้ไขผลกระทบสิ่งแวดล้อมและมาตรการติดตามตรวจสอบผลกระทบสิ่งแวดล้อมพร้อมจัดทำรายงานผลการปฏิบัติตามมาตรการฯ เสนอต่อหน่วยงานอนุญาตที่เกี่ยวข้องทุก 6 เดือน ซึ่งปัจจุบันโครงการฯ อยู่ในระยะดำเนินการ

บัดนี้ DCAP ได้จัดทำรายงานผลการปฏิบัติตามมาตรการป้องกันและแก้ไขผลกระทบสิ่งแวดล้อมและมาตรการติดตามตรวจสอบผลกระทบสิ่งแวดล้อม ในระยะดำเนินการ ประจำเดือนกรกฎาคม - ธันวาคม 2566 แล้วเสร็จ จึงขอส่งรายงานฯ พร้อมซีดีข้อมูลจำนวน 3 ชุด มายังสำนักงานคณะกรรมการกำกับกิจการพลังงาน เพื่อพิจารณาโดยมีรายละเอียดตามสิ่งที่ส่งมาด้วย

จึงเรียนมาเพื่อโปรดพิจารณา

ขอแสดงความนับถือ

([Redacted Signature])

รองผู้จัดการใหญ่อาวุโส
รักษาการผู้จัดการใหญ่



บริษัท ผลิตไฟฟ้าและน้ำเย็น จำกัด

District Cooling System and Power Plant Co., Ltd.

222 หมู่ 1 ตำบลหนองปรือ อำเภอบางพลี

สมุทรปราการ 10540 โทร: 0-2327-4242 โทรสาร: 0-2327-4244

222 Moo 1 Tambon Nong-prue Amphur Bangplee

Samutprakarn 10540 Thailand Tel: 66(0)-2327-4242 Fax: 66(0)-2327-4244

ที่ DCAP 670126/04

วันที่ 26 มกราคม 2567

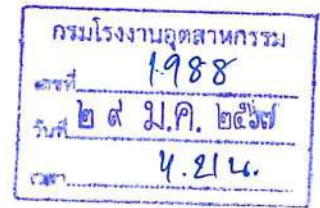

เรื่อง นำส่งรายงานผลการปฏิบัติตามมาตรการป้องกันและแก้ไขผลกระทบสิ่งแวดล้อมและมาตรการติดตามตรวจสอบผลกระทบสิ่งแวดล้อม (ระยะดำเนินการ) ประจำปีเดือนกรกฎาคม - ธันวาคม 2566

เรียน อธิบดีกรมโรงงานอุตสาหกรรม

สิ่งที่ส่งมาด้วย รายงานผลการปฏิบัติตามมาตรการป้องกันและแก้ไขผลกระทบสิ่งแวดล้อมและมาตรการติดตามตรวจสอบผลกระทบสิ่งแวดล้อม (ระยะดำเนินการ) ประจำปีเดือนกรกฎาคม - ธันวาคม 2566 พร้อมซีดีข้อมูล จำนวน 1 ชุด

ตามที่ บริษัท ผลิตไฟฟ้าและน้ำเย็น จำกัด (DCAP) ได้รับใบอนุญาตประกอบกิจการโรงงาน เลขที่ 3-88-3/49 สป. ซึ่งตามเงื่อนไขแนบท้ายใบอนุญาตประกอบกิจการโรงงาน กำหนดให้รายงานผลการดำเนินงานเกี่ยวกับมาตรการป้องกันและลดผลกระทบสิ่งแวดล้อม และมาตรการติดตามตรวจสอบคุณภาพสิ่งแวดล้อม ตามแนวทางที่สำนักงานนโยบายและแผนทรัพยากรธรรมชาติและสิ่งแวดล้อม (สผ.) กำหนด ต่อ กรมโรงงานอุตสาหกรรมและจังหวัดสมุทรปราการ ทราบทุก 6 เดือน

บัดนี้ DCAP ได้จัดทำรายงานผลการปฏิบัติตามมาตรการป้องกันและแก้ไขผลกระทบสิ่งแวดล้อมและมาตรการติดตามตรวจสอบคุณภาพสิ่งแวดล้อม ตามมาตรการรายงานการเปลี่ยนแปลงรายละเอียดโครงการในรายงานการวิเคราะห์ผลกระทบสิ่งแวดล้อม โครงการผลิตและจำหน่ายไฟฟ้าและน้ำเย็นสำหรับท่าอากาศยานสุวรรณภูมิ (ครั้งที่ 2) ในระยะดำเนินการ ประจำปีเดือนกรกฎาคม - ธันวาคม 2566 แล้วเสร็จ จึงขอส่งรายงานฯ พร้อมซีดีข้อมูล จำนวน 1 ชุด มายังกรมโรงงานอุตสาหกรรมเพื่อพิจารณา โดยมีรายละเอียดตามสิ่งที่ส่งมาด้วย

จึงเรียนมาเพื่อโปรดพิจารณา

ขอแสดงความนับถือ

ได้รับเอกสารแล้ว

RECEIVED BY

(1.)

รองผู้จัดการใหญ่อาวุโส

รักษาการผู้จัดการใหญ่

วันที่.....

เบอร์ติดต่อ.....



บริษัท ผลิตไฟฟ้าและน้ำเย็น จำกัด

District Cooling System and Power Plant Co., Ltd.

222 หมู่ 1 ตำบลหนองปรือ อำเภอบางพลี
สมุทรปราการ 10540 โทร: 0-2327-4242 โทรสาร: 0-2327-4244
222 Moo 1 Tambon Nong-prue Amphur Bangplee
Samutprakarn 10540 Thailand Tel: 66(0)-2327-4242 Fax: 66(0)-2327-4244

ที่ DCAP 670126/03

วันที่ 26 มกราคม 2567

เรื่อง นำส่งรายงานผลการปฏิบัติตามมาตรการป้องกันและแก้ไขผลกระทบสิ่งแวดล้อมและมาตรการติดตามตรวจสอบผลกระทบสิ่งแวดล้อม (ระยะดำเนินการ) ประจำปีเดือนกรกฎาคม - ธันวาคม 2566

เรียน นายกองค์การบริหารส่วนตำบลหนองปรือ

สิ่งที่ส่งมาด้วย รายงานผลการปฏิบัติตามมาตรการป้องกันและแก้ไขผลกระทบสิ่งแวดล้อมและมาตรการติดตามตรวจสอบผลกระทบสิ่งแวดล้อม (ระยะดำเนินการ) ประจำปีเดือนกรกฎาคม - ธันวาคม 2566 พร้อมซีดีข้อมูล จำนวน 1 ชุด

ตามที่ รายงานการเปลี่ยนแปลงรายละเอียดโครงการในรายงานการวิเคราะห์ผลกระทบสิ่งแวดล้อม โครงการผลิตและจำหน่ายไฟฟ้าและน้ำเย็นสำหรับท่าอากาศยานสุวรรณภูมิ (ครั้งที่ 2) บริษัท ผลิตไฟฟ้าและน้ำเย็น จำกัด (DCAP) ได้รับความเห็นชอบจาก สำนักงานนโยบายและแผนทรัพยากรธรรมชาติและสิ่งแวดล้อม (สผ.) ตามหนังสือที่ ทส 1010.7/17827 ลงวันที่ 28 ธันวาคม 2563 โดยมีเงื่อนไขให้โครงการปฏิบัติตามมาตรการป้องกันและแก้ไขผลกระทบสิ่งแวดล้อมและมาตรการติดตามตรวจสอบผลกระทบสิ่งแวดล้อม พร้อมจัดทำรายงานผลการปฏิบัติตามมาตรการฯ เสนอต่อหน่วยงานอนุญาตที่เกี่ยวข้องทุก 6 เดือน ซึ่งปัจจุบันโครงการฯ อยู่ในระยะดำเนินการ

บัดนี้ บริษัท ผลิตไฟฟ้าและน้ำเย็น จำกัด (DCAP) ได้จัดทำรายงานผลการปฏิบัติตามมาตรการป้องกันและแก้ไขผลกระทบสิ่งแวดล้อมและมาตรการติดตามตรวจสอบผลกระทบสิ่งแวดล้อมในระยะดำเนินการประจำปีเดือนกรกฎาคม - ธันวาคม 2566 แล้วเสร็จ จึงขอส่งรายงานฯ พร้อมซีดีข้อมูลจำนวน 1 ชุด มายังองค์การบริหารส่วนตำบลหนองปรือเพื่อพิจารณาโดยมีรายละเอียดตามสิ่งที่ส่งมาด้วย

จึงเรียนมาเพื่อโปรดพิจารณา

ได้รับเอกสารแล้ว

RECEIVED BY

จันทนา คุณไฉน

วันที่ 29 ธ.ค. 67

เบอร์ติดต่อ 064-239 5958

ขอแสดงความนับถือ

(ในนามของ อบต.)

รองผู้จัดการใหญ่อาวุโส

รักษาการผู้จัดการใหญ่



บริษัท ผลิตไฟฟ้าและน้ำเย็น จำกัด

District Cooling System and Power Plant Co., Ltd.

222 หมู่ 1 ตำบลหนองปรือ อำเภอบางพลี
สมุทรปราการ 10540 โทร: 0-2327-4242 โทรสาร: 0-2327-4244
222 Moo 1 Tambon Nong-prue Amphur Bangplee
Samutprakarn 10540 Thailand Tel: 66(0)-2327-4242 Fax: 66(0)-2327-4244

ที่ DCAP 670126/02

วันที่ 26 มกราคม 2567



เรื่อง นำส่งรายงานผลการปฏิบัติตามมาตรการป้องกันและแก้ไขผลกระทบสิ่งแวดล้อมและมาตรการติดตามตรวจสอบผลกระทบสิ่งแวดล้อม (ระยะดำเนินการ) ประจำปีเดือนกรกฎาคม - ธันวาคม 2566

เรียน อุตสาหกรรม จังหวัดสมุทรปราการ

สิ่งที่ส่งมาด้วย รายงานผลการปฏิบัติตามมาตรการป้องกันและแก้ไขผลกระทบสิ่งแวดล้อมและมาตรการติดตามตรวจสอบผลกระทบสิ่งแวดล้อม (ระยะดำเนินการ) ประจำปีเดือนกรกฎาคม - ธันวาคม 2566 พร้อมซีดีข้อมูล จำนวน 1 ชุด

ตามที่ บริษัท ผลิตไฟฟ้าและน้ำเย็น จำกัด (DCAP) ได้รับใบอนุญาตประกอบกิจการโรงงาน เลขที่ 3-88-3/49 สป. ซึ่งตามเงื่อนไขแนบท้ายใบอนุญาตประกอบกิจการโรงงาน กำหนดให้รายงานผลการดำเนินงานเกี่ยวกับมาตรการป้องกันและลดผลกระทบสิ่งแวดล้อม และมาตรการติดตามตรวจสอบคุณภาพสิ่งแวดล้อม ตามแนวทางที่สำนักงานนโยบายและแผนทรัพยากรธรรมชาติและสิ่งแวดล้อม (สผ.) กำหนดต่อกรมโรงงานอุตสาหกรรมและจังหวัดสมุทรปราการ ทราบทุก 6 เดือน

บัดนี้ DCAP ได้จัดทำรายงานผลการปฏิบัติตามมาตรการป้องกันและแก้ไขผลกระทบสิ่งแวดล้อมและมาตรการติดตามตรวจสอบคุณภาพสิ่งแวดล้อม ตามมาตรการรายงานการเปลี่ยนแปลงรายละเอียดโครงการในรายงานการวิเคราะห์ผลกระทบสิ่งแวดล้อม โครงการผลิตและจำหน่ายไฟฟ้าและน้ำเย็นสำหรับท่าอากาศยานสุวรรณภูมิ (ครั้งที่ 2) ในระยะดำเนินการประจำปีเดือนกรกฎาคม - ธันวาคม 2566 แล้วเสร็จ จึงขอส่งรายงานฯ พร้อมซีดีข้อมูล จำนวน 1 ชุด มายังอุตสาหกรรมจังหวัดสมุทรปราการ เพื่อพิจารณาโดยมีรายละเอียดตามสิ่งที่ส่งมาด้วย

จึงเรียนมาเพื่อโปรดพิจารณา

ได้รับเอกสารแล้ว

RECEIVED BY

วันที่.....

เบอร์ติดต่อ.....

ขอแสดงความนับถือ

(นาย.....)

รองผู้จัดการใหญ่อาวุโส
รักษาการผู้จัดการใหญ่

ยืนยันการรับข้อมูลเข้าสู่ระบบอิเล็กทรอนิกส์

เลขที่ Monitor : 256701-936

ชื่อโครงการ : การเปลี่ยนแปลงรายละเอียดโครงการในรายงานการวิเคราะห์ผลกระทบสิ่งแวดล้อม
โครงการผลิตและจำหน่ายไฟฟ้าและน้ำเย็นสำหรับท่าอากาศยานสุวรรณภูมิ (ครั้งที่ 2)

รอบรายงาน : ก.ค. 66 - ธ.ค. 66

วันที่ยื่นรายงาน : 30/01/2567

เลขที่ IEE/EIA/EHIA : 14899

ผู้ยื่นรายงาน : นายกิตติชัย มะลิตา

อีเมล : jiraporn.m@dcap.co.th

โทรศัพท์ : 023274242 ต่อ 1121



QR Code สำหรับเรียกดูข้อมูลรายงานรายงาน Monitor นี้
โดยท่านสามารถเรียกดูข้อมูลรายงานต่างๆ
ที่เกี่ยวข้องกับโครงการได้ผ่านโมบายแอปพลิเคชัน Smart EIA
อีกหนึ่งช่องทาง

สำนักงานนโยบายและแผนทรัพยากรธรรมชาติและสิ่งแวดล้อม



กองพัฒนาระบบการประเมินผลกระทบสิ่งแวดล้อม
Division of Environmental Impact Assessment Development



ภาคผนวกที่ 4

แผนการบำรุงรักษาโรงไฟฟ้าและหน่วยผลิตน้ำเย็น

<p style="text-align: center;">แผนงานบำรุงรักษาโรงไฟฟ้าและหน่วยผลิตน้ำเย็น</p> <p style="text-align: center;">บริษัท ผลิตไฟฟ้าและน้ำเย็น จำกัด (DCAP) ประจำปี 2567</p>						
No.	Location	Plant	Description	Period	Duration	Remark
1	DCP-C11	Gas Turbine Unit 1 HRSG Unit 1	Semi-annual inspection	4-5 พฤษภาคม 2567	2 วัน	/ ③
2			Boiler Protection Certification	4-5 พฤษภาคม 2567	2 วัน	/ ③
3			Semi-annual inspection	12-13 ตุลาคม 2567	2 วัน	/ ③
4			งานบำรุงรักษาไฟฟ้า 115 kV DCP-7012, DCP-7902	4-5 พฤษภาคม 2567	2 วัน	/ ①
5	DCP-C12	Gas Turbine Unit 2 HRSG Unit 2	Semi-annual inspection VBV Bushing & VIGV Bushing	18-21 พฤษภาคม 2567	4 วัน	/ ②
6			Boiler Protection Certification	18-21 พฤษภาคม 2567	4 วัน	/ ②
7			Major Overhaul Remove/Install Engine	13-27 กรกฎาคม 2567	15 วัน	/ ④
8			Generator Rotor Inspection	13-27 กรกฎาคม 2567	16 วัน	/ ④
9			งานบำรุงรักษาไฟฟ้า 115 kV DCP-7022	18-21 พฤษภาคม 2567	4 วัน	②
10			งานบำรุงรักษาไฟฟ้า 115 kV DCP-7952	13-27 กรกฎาคม 2567	15 วัน	④
11	DCP-C10	Steam Turbine	CBM Online	12-16 สิงหาคม 2567	5 วัน	
12			งานบำรุงรักษาไฟฟ้า 115 kV DCP-7042, DCP-7032	12-13 ตุลาคม 2567	2 วัน	PP Island ③
13	DCP-S10	Auxiliary Boiler	YI+Boiler Protection Inspection	17-28 เมษายน 2567	12 วัน	/
14	DCP-S11	PTC CP (East Side)	CBM Online	19-25 สิงหาคม 2567	7 วัน	
15	DCP-S12	PTC CP (West Side)	CBM Online	19-25 สิงหาคม 2567	7 วัน	
16	DCP-S13	TG Chiller Plant	CBM Online	26-30 สิงหาคม 2567	5 วัน	
17	DCP-X10	Balance Of Plant	CBM Online	5-9 สิงหาคม 2567	5 วัน	
18			Electrical Certification	26-30 ตุลาคม 2567	4 วัน	
19			Crane Certification(1)	17-26 เมษายน 2567	10 วัน	
20			Crane Certification(2)	7-11 ตุลาคม 2567	5 วัน	
21	DCP-S14	SAT-1 Chiller Plant	YI+ Calibration	2-9 พฤศจิกายน 2567	8 วัน	/
22			Electrical Certification	26-30 ตุลาคม 2567	4 วัน	
23			Crane Certification(1)	17-26 เมษายน 2567	10 วัน	
24			Crane Certification(2)	7-11 ตุลาคม 2567	5 วัน	

หมายเหตุ : แผนข้างต้นอาจมีการปรับเปลี่ยน ซึ่งจะดำเนินการแก้ไขและแจ้งให้ทราบต่อไป

Rev.00
21-Dec-23



ภาคผนวกที่ 5

รายงานรับรองความปลอดภัยของระบบไฟฟ้า



รายงาน
การตรวจสอบระบบและอุปกรณ์ไฟฟ้าในโรงงานอุตสาหกรรม
เอกสารรับรองความปลอดภัยของระบบไฟฟ้า
ประจำปี พ.ศ. 2566



บริษัท ผลิตไฟฟ้าและน้ำเย็น จำกัด
3-88-3/49 สป

เสนอ
สำนักเทคโนโลยีความปลอดภัย
กรมโรงงานอุตสาหกรรม กระทรวงอุตสาหกรรม





บริษัท ผลิตไฟฟ้าและน้ำเย็น จำกัด

สำเนาใบอนุญาตเป็นผู้ประกอบวิชาชีพวิศวกรรมควบคุม





บริษัท ผลิตไฟฟ้าและน้ำเย็น จำกัด

สำเนาอนุมัติบัตรผู้ประกอบวิชาชีพวิศวกรรมควบคุม



สภาวิศวกร

ตามพระราชบัญญัติวิศวกร พ.ศ. ๒๕๕๒

ออกบัตรนี้ไว้เพื่อแสดงว่า

นายรัชช

มีสิทธิประกอบวิชาชีพวิศวกรรมควบคุม

ระดับ วุฒิวิศวกร สาขา วิศวกรรมไฟฟ้า งานไฟฟ้าแรงสูง

ตามใบอนุญาตเลขทะเบียน วฟก.๙๙๑

ตั้งแต่วันที่ ๒๗ กรกฎาคม ๒๕๕๖

เลขบัตร ๒๐๕๐๗๖

(นายประเสริฐ ทนนิชารุณ)
เลขาธิการสภาวิศวกร

(นายรัชช วัฒนวิทย์)
วิศวกรไฟฟ้า

รับรองสำเนาถูกต้องใช้ประกอบการรับรองคุณสมบัติของผู้ประกอบวิชาชีพของ
บริษัท ผลิตไฟฟ้าและน้ำเย็น จำกัด
.....
(นายรัชช วัฒนวิทย์)
วฟก.๙๙๑
วิศวกรผู้ตรวจสอบ
...๓.../...ตุลาคม.../...๒๕๖๖.....

สำนักเทคโนโลยีความปลอดภัย
กรมโรงงานอุตสาหกรรม

สำหรับเจ้าหน้าที่รับเรื่อง

รหัส.....
เลขรับเลขที่.....วันที่.....

เอกสารรับรองความปลอดภัยของระบบไฟฟ้า

ข้าพเจ้า.....นายรัชชล.....อายุ 54 ปี อาชีพ วิศวกรไฟฟ้า
อยู่บ้านเลขที่ 225 หมู่ที่ 12 ตรอก/ซอย - ถนน -
ตำบล/แขวง เจริญหัก อำเภอ/เขต เมือง จังหวัด ราชบุรี
โทรศัพท์ 094 0525712 ได้รับใบอนุญาตเป็นผู้ประกอบวิชาชีพวิศวกรรมควบคุม ประเภท วุฒิ วิศวกร
สาขาวิศวกรรมไฟฟ้า.....แขนงไฟฟ้ากำลัง.....ตามพระราชบัญญัติวิศวกร พ.ศ. 2542
เลขทะเบียน วพก.991 ตั้งแต่วันที่ 27 กรกฎาคม 2565 ถึงวันที่ 26 กรกฎาคม 2570
และไม่อยู่ในระหว่างถูกสั่งพักหรือเพิกถอนใบอนุญาตดังกล่าว พร้อมกันนี้ได้แนบสำเนาใบอนุญาตมาด้วยแล้ว

ข้าพเจ้าได้ตรวจสอบระบบไฟฟ้าของโรงงานชื่อ บริษัท ผลิตไฟฟ้าและน้ำเย็น จำกัด
ชื่อผู้ประกอบกิจการโรงงาน นายกิตติชัย.....
ประกอบกิจการ ผลิตกระแสไฟฟ้าและน้ำเย็น ทะเบียนโรงงานเลขที่.....
อยู่บ้านเลขที่ 222 หมู่ที่ 1 ตรอก/ซอย - ถนน -
ตำบล/แขวง หนองปรือ อำเภอ/เขต บางพลี จังหวัด สมุทรปราการ
โทรศัพท์ (02)327-4242 เมื่อวันที่ 3 เดือน ตุลาคม พ.ศ. 2566

ข้าพเจ้าขอรับรองว่าได้ตรวจสอบระบบไฟฟ้าของโรงงานรายนี้แล้ว ตามความรู้ซึ่งได้ทำดีที่สุดตามหลัก
วิชาชีพและตามมาตรฐานที่อ้างอิง โดยมีผลการตรวจสอบและรายละเอียดตามแบบรายงานการตรวจสอบระบบ
และอุปกรณ์ไฟฟ้ากับแบบแปลนระบบไฟฟ้าพร้อม Single Line Diagram ที่แนบ ซึ่งสามารถใช้งานต่อไปได้อีก 1 ปี
โดยปลอดภัย ทั้งนี้ต้องมีการใช้งานอย่างถูกวิธีและมีการบำรุงรักษาตามหลักวิชาการ ข้าพเจ้าจึงลงลายมือชื่อไว้เป็น
หลักฐาน

PLEASE SIGN HERE

ลงชื่อ.....
(.....นาย.....)

ผู้ประกอบกิจการโรงงานหรือผู้รับมอบอำนาจ

9 / ๗๓ / 66

ลงชื่อ.....
(.....นาย.....)

วิศวกรผู้ตรวจสอบ

3 / ค.ค. / 2566

- หมายเหตุ
1. ผู้ตรวจสอบต้องเป็นผู้ได้รับอนุญาตให้ประกอบวิชาชีพวิศวกรรมควบคุมตามพระราชบัญญัติ วิศวกร พ.ศ. 2542
 2. ใช้เอกสารรับรองฉบับนี้ 1 ฉบับ ต่อทะเบียนโรงงาน 1 โรง

สำนักเทคโนโลยีความปลอดภัย
กรมโรงงานอุตสาหกรรม

สำหรับเจ้าหน้าที่รับเรื่อง

รหัส.....

เลขรับเลขที่.....วันที่.....

รายงานการตรวจสอบระบบและอุปกรณ์ไฟฟ้าในโรงงานอุตสาหกรรม

ชื่อผู้ประกอบการ.....นายกิตติชัย.....
 ชื่อโรงงาน.....บริษัทผลิตไฟฟ้าและน้ำเย็น จำกัด.....ตั้งอยู่เลขที่ 222 หมู่ที่ 1
 ซอย - ถนน - ตำบล/แขวง หนองปรือ
 อำเภอ/เขต บางพลี จังหวัด สมุทรปราการ โทร (02)327-4242
 โทรสาร (02)327-4244
 ประกอบกิจการ ผลิตกระแสไฟฟ้าและน้ำเย็น ลำดับที่ 88
 ทะเบียนโรงงานเลขที่ 3-883/49สป ใบอนุญาตหมดอายุวันที่.....
☐ การไฟฟ้านครหลวง ☐ การไฟฟ้าส่วนภูมิภาค ☒ มีเครื่องกำเนิดไฟฟ้า ☐
 - ระบบไฟฟ้าที่ใช้ในโรงงาน 3 เฟส 3 สาย 115,000 โวลท์
 - ขนาดของมิเตอร์ 800 Amp 115,000 Volt
 - หม้อแปลงไฟฟ้า (Transformer) ☒ มี ☐ ไม่มี
 ขนาดพิกัด 172,000 KVA, ประเภท (Type) Oil-Immerse Type
 จำนวน 5 ลูก ลักษณะการติดตั้งของแต่ละลูก Outdoor
 คณะแปซิเตอร์ (Capacitor Bank) ☐ มี ☒ ไม่มี
 ตัวประกอบกำลังไฟฟ้า (power factor) >0.85 ☐ lead ☐ lag
 ปริมาณกระแสเฉลี่ย (Average Current) 512A
 ปริมาณกระแสสูงสุด (Maximum Current) 535A
 การจัดโหลดเพื่อให้เฟสสมดุลย์ (Balance load) ☒ เหมาะสม
☐ ไม่เหมาะสม
 - ปริมาณการใช้พลังงานไฟฟ้า 50,926.466 Kwh/เดือน
 - ขนาดสายเมน (Main Feeder) AACP3400Sq.mm.
 - ระบบเมนสวิตช์ ☐ คัทเอ้าท์ขนาด.....ฟิวส์ขนาด.....
☒ เบรกเกอร์แบบ Gas Insulated Switch (GIS)
 ขนาด 1,250 A

- ระบบสายดิน

- ตู้เมน ☒ มีขนาด 240 ตร.มม ☐ ไม่มี ☐ ต้องแก้ไข.....
- อุปกรณ์และเครื่องจักรต่างๆ ☒ มีถูกต้อง ☐ ไม่ถูกต้อง/ไม่ครบถ้วน ☐ ไม่มี ☐ ต้องแก้ไข.....

- สายไฟและทางเดินสายไฟฟ้ามีสภาพ

☒ เรียบร้อย☐ ต้องแก้ไข.....

- อุปกรณ์ไฟฟ้ามีสภาพ

☒ เรียบร้อย☐ ต้องแก้ไข.....

- เครื่องจักรและเครื่องใช้ไฟฟ้ามีสภาพ

☒ เรียบร้อย☐ ต้องแก้ไข.....- พื้นที่จัดเก็บวัตถุไวไฟและวัตถุที่ติดไฟได้ง่าย ☐ มี ☒ ไม่มี

- การติดตั้งและใช้อุปกรณ์ไฟฟ้า ☐ ไม่มี ☐ มี เป็นชนิด ☐ ต้องแก้ไข.....

- การจัดเก็บวัตถุไวไฟที่ต้องมีระบบความปลอดภัยพิเศษ เช่น ถังแก๊ส ☐ ไม่มี ☐ มี

- ระบบป้องกันฟ้าผ่า ☒ มีถูกต้อง ☐ มีรายละเอียดตามที่แนบ ☐ ไม่มี☐ ต้องแก้ไข.....

สภาพระบบไฟฟ้าโดยรวมและความคิดเห็น

ระบบและอุปกรณ์ไฟฟ้าโดยรวมของบริษัทผลิตไฟฟ้าและน้ำเย็น ถูกต้องตามมาตรฐาน อยู่ในสภาพมีความพร้อมในการใช้งานและมีการตรวจสอบและบำรุงรักษาตามวาระเป็นประจำ สามารถใช้งานได้อย่างปลอดภัยต่อไปอีก 1 ปี โดยปลอดภัย

หมายเหตุ : Steam Turbine Generator (1GTB-GEN-1) 14.5 MW 10.5kv 3 Phase 50Hz

Gas Turbine Generator1 (1GTL-GEN-1) 46 MW 11 kv 3 Phase 50Hz

Gas Turbine Generator2 (1GTL-GEN-2) 46 MW 11 kv 3 Phase 50Hz

ลงชื่อ.....

วิศวกรผู้ตรวจสอบ

(.....)

3 / ต.ค. / 2566

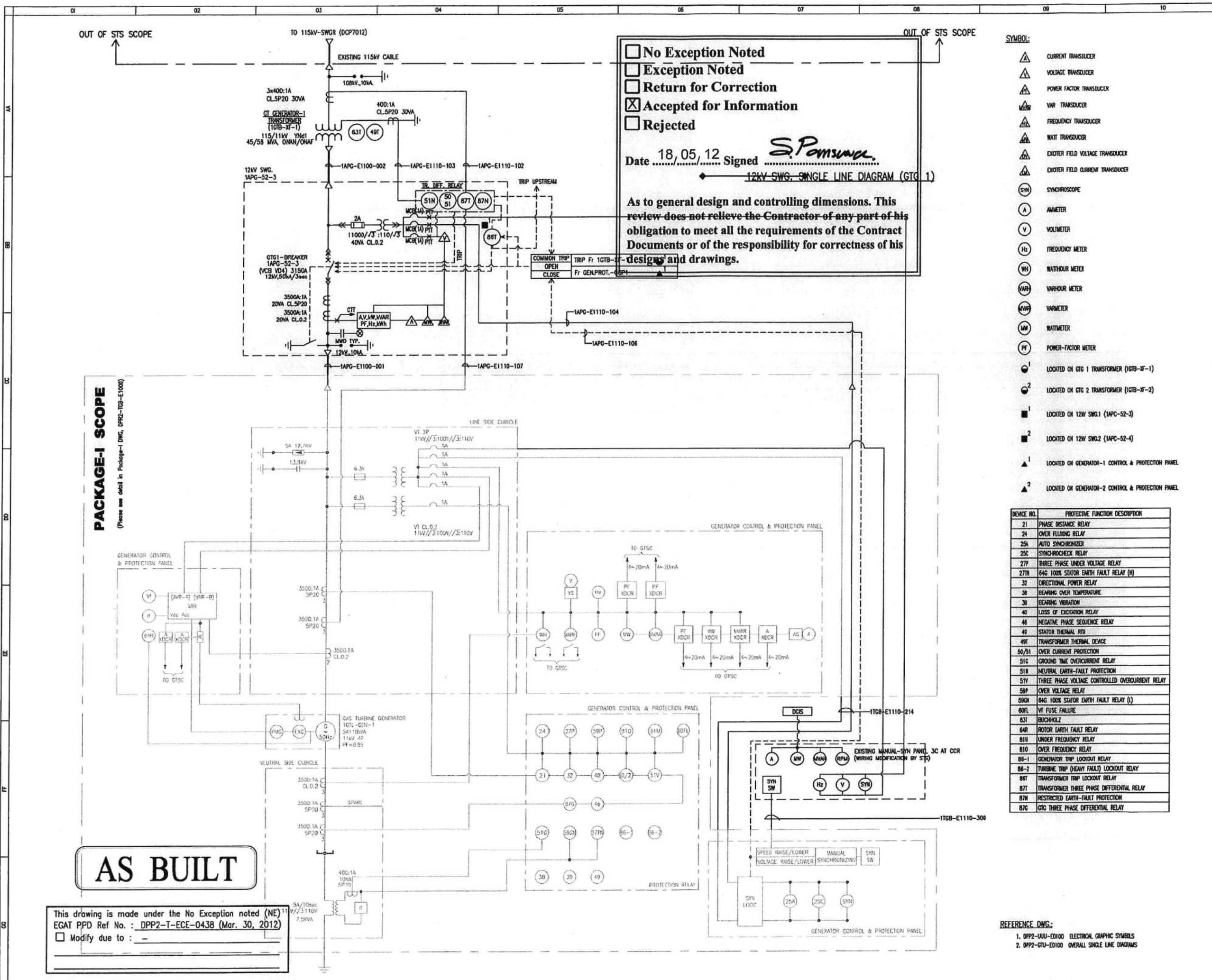

☐ No Exception Noted
☐ Exception Noted
☐ Return for Correction
☒ Accepted for Information
☐ Rejected

Date 18, 05, 12 Signed *S. Pomsin*

12KV SWG. SINGLE LINE DIAGRAM (GTC 1)

As to general design and controlling dimensions. This review does not relieve the Contractor of any part of his obligation to meet all the requirements of the Contract Documents or of the responsibility for correctness of his designs and drawings.

- SYMBOL:
- CURRENT TRANSducer
 - VOLTAGE TRANSducer
 - POWER FACTOR TRANSducer
 - VAR TRANSducer
 - FREQUENCY TRANSducer
 - WATT TRANSducer
 - EXCITER FIELD VOLTAGE TRANSducer
 - EXCITER FIELD CURRENT TRANSducer
 - SYNCHROSCOPE
 - AMMETER
 - VOLTMETER
 - FREQUENCY METER
 - WATTHOUR METER
 - VARHOUR METER
 - VARMETER
 - WATTMETER
 - POWER-FACTOR METER
- 1 LOCATED ON GTC 1 TRANSFORMER (10TB-1F-1)
2 LOCATED ON GTC 2 TRANSFORMER (10TB-1F-2)
1 LOCATED ON 12KV SWG.1 (1APC-S2-3)
2 LOCATED ON 12KV SWG.2 (1APC-S2-4)
1 LOCATED ON GENERATOR-1 CONTROL & PROTECTION PANEL
2 LOCATED ON GENERATOR-2 CONTROL & PROTECTION PANEL

DEVICE NO.	PROTECTIVE FUNCTION DESCRIPTION
21	PHASE DISTANCE RELAY
24	OVER FLOODING RELAY
25A	AUTO SYNCHRONIZER
25C	SYNCHROCHECK RELAY
27P	THREE PHASE UNDER VOLTAGE RELAY
27TN	64G 100% STATOR EARTH FAULT RELAY (I)
32	DIRECTIONAL POWER RELAY
38	BEARING OVER TEMPERATURE
39	BEARING VIBRATION
40	LOSS OF EXCITATION RELAY
46	NEGATIVE PHASE SEQUENCE RELAY
49	STATOR THERMAL RTD
49T	TRANSFORMER THERMAL DECE
50/51	OVER CURRENT PROTECTION
51C	GROUND TIME OVERCURRENT RELAY
51H	NEUTRAL EARTH-FAULT PROTECTION
51V	THREE PHASE VOLTAGE CONTROLLED OVERCURRENT RELAY
59P	OVER VOLTAGE RELAY
59ON	64G 100% STATOR EARTH FAULT RELAY (I)
60FL	VT FUSE FAILURE
63I	BUSCHOLZ
64R	ROTOR EARTH FAULT RELAY
81H	UNDER FREQUENCY RELAY
81O	OVER FREQUENCY RELAY
86-1	GENERATOR TRIP LOCKOUT RELAY
86-2	TURBINE TRIP (HEAVY FAULT) LOCKOUT RELAY
86T	TRANSFORMER TRIP LOCKOUT RELAY
87T	TRANSFORMER THREE PHASE DIFFERENTIAL RELAY
87N	RESTRICTED EARTH-FAULT PROTECTION
87C	GTC THREE PHASE DIFFERENTIAL RELAY

Client: **DCAP**
District Cooling System
and
Power Plant Company Limited (DCAP)

Contractor: **SHINRYO-THAI SHINRYO CONSORTIUM**
Green Tower, 7th Floor, 366/18-19
Rama 4 Road Klongton, Klongtoey,
Bangkok 10110 Thailand.
Tel : 00-66-2-2490870
Fax : 00-66-2-2490955-6

(Handwritten signature and notes)

ธน ศรีสุข ว.1219	ประสาร พัทธพันธ์ ว.600
	จิตพล ราชประสิทธิ์ ว.812

ARCHITECTS

STRUCTURAL ENGINEERING
รศ. ศักดิ์ 30.12

ELECTRICAL ENGINEERING
ประสาร พัทธพันธ์ ว.6

MECHANICAL ENGINEERING
จิตพล ราชประสิทธิ์ ว.8

4	FOR AS BUILT	WP	AP	10/04/12
3	FOR APPROVAL	WP	AP	06/02/12
2	REVISED AS EXCEPTION NOTE	WP	AP	28/02/11
1	REVISED AS EXCEPTION NOTE	TV	WP	20/09/10
0	FIRST ISSUED	TV	WP	07/04/10

Project Title: **GAS TURBINE REPLACEMENT PROJECT**
PACKAGE II
BOP & CONSTRUCTION

Drawing Title: **12KV SWG. SINGLE LINE DIAGRAM (SHEET 1 OF 2)**

Category: **FOR AS BUILT**

Scale: **A1@1:125 A3@1:25** CadFile DPP2-APC-D100-03

Drawn By: **S.Somchit** Date: **10/04/12**

Checked By: **W.Wipon** Approved By: **P.Archiravit**

Drawing Number: **DPP2-APG-E1100** Rev: **4**

REFERENCE DWG.:
1. DPP2-UU-ED100 ELECTRICAL GRAPHIC SYMBOLS
2. DPP2-GU-ED100 OVERALL SINGLE LINE DIAGRAMS

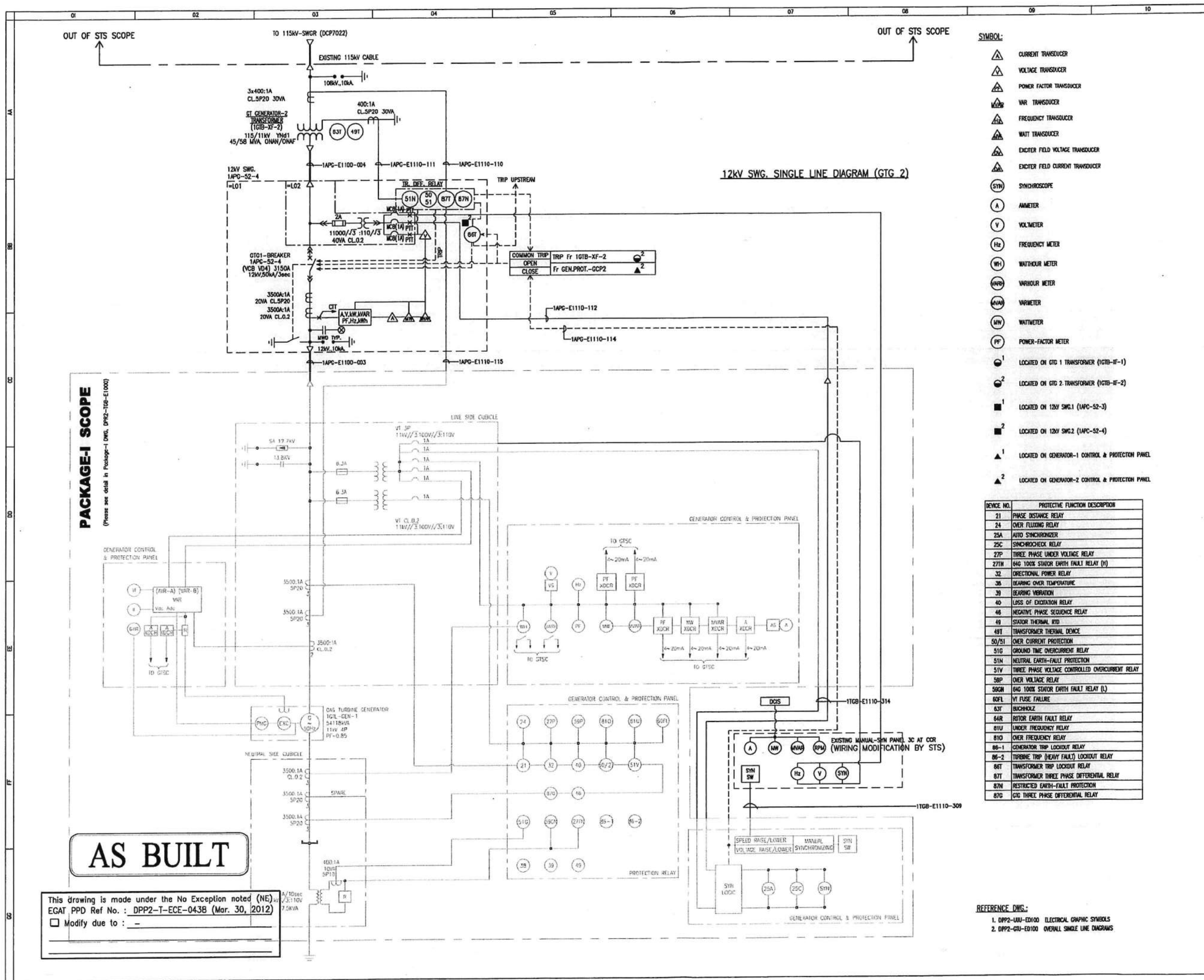

Client : **DCAP**
District Cooling System
and
Power Plant Company Limited (DCAP)

Contractor : **SHINRYO-THAI SHINRYO CONSORTIUM**
Green Tower, 7th Floor, 365/18-19
Rama 4 Road Klongton, Klongtoey,
Bangkok 10110 Thailand.
Tel. : 00-06-2-240870
Fax : 00-06-2-240865-5

3 ต.ค. 2566

ช.น. ศรีสุข ว. 1219	ประภากร พิชัยพันธ์ ว. 600
จิรพล ราชประสิทธิ์ ว. 812	

ARCHITECTS	
STRUCTURAL ENGINEERING	30.12
ELECTRICAL ENGINEERING	10.6
MECHANICAL ENGINEERING	20.81

REV.	DESCRIPTION	CH.	APP.	DATE
4	FOR AS BUILT	WP	AP	10/04/12
3	FOR APPROVAL	WP	AP	06/02/12
2	REVISED AS EXCEPTION NOTE	WP	AP	28/02/11
1	REVISED AS EXCEPTION NOTE	TV	WP	26/09/10
0	FIRST ISSUED	TV	WP	07/04/10

Project Title : **GAS TURBINE REPLACEMENT PROJECT**
PACKAGE II
BOP & CONSTRUCTION

Drawing Title : **12KV SWG. SINGLE LINE DIAGRAM (SHEET 2 OF 2)**

Category : **FOR AS BUILT**

Scale : A10:NTS A30:NTS	CadFile DPP2-APC-E1100-03
Drawn By : S.Somchit	Date : 10/04/12
Checked By : W.Wipon	Approved By : P.Archiravit

Drawing Number : **DPP2-APG-E1100** Revit : **4**



ภาคผนวกที่ 6

เอกสารการประชาสัมพันธ์รายละเอียดโครงการ
ผลดี-ผลเสียของโครงการ



เอกสารประชาสัมพันธ์โครงการ

การเปลี่ยนแปลงรายละเอียดโครงการผลิตและจำหน่ายไฟฟ้า และน้ำเย็นสำหรับท่าอากาศยานสุวรรณภูมิ (ส่วนขยายครั้งที่ 3)

เหตุผลและความเป็นมาของโครงการ

โครงการผลิตและจำหน่ายไฟฟ้าและน้ำเย็นสำหรับท่าอากาศยานสุวรรณภูมิ ตำบลหนองปรือ อำเภอบางพลี จังหวัดสมุทรปราการ อยู่ภายในพื้นที่ท่าอากาศยานสุวรรณภูมิบริเวณด้านเหนือติดกับสถานีไฟฟ้าย่อยของท่าอากาศยานสุวรรณภูมิ เป็นโรงไฟฟ้าระบบโคเจนเนอเรชันที่ใช้ก๊าซธรรมชาติเป็นเชื้อเพลิงหลักในการผลิตกระแสไฟฟ้า โดยโครงการดังกล่าวได้มีการจัดทำรายงานการประเมินผลกระทบสิ่งแวดล้อม (EIA) ที่ขนาดกำลังการผลิตไฟฟ้าติดตั้ง 56 เมกะวัตต์ และกำลังการผลิตน้ำเย็น 12,600 ตันความเย็น เสนอให้สำนักงานนโยบายและแผนทรัพยากรธรรมชาติและสิ่งแวดล้อม (สผ.) พิจารณาและได้รับความเห็นชอบ ตามหนังสือที่ ทส 1008/3932 ลงวันที่ 29 เมษายน พ.ศ. 2546 และได้ดำเนินการผลิตไฟฟ้าเชิงพาณิชย์ตั้งแต่วันที่ 1 มีนาคม พ.ศ. 2549 ทั้งนี้ จากการดำเนินงานที่ผ่านมาโครงการได้มีการขอเปลี่ยนแปลงรายละเอียดโครงการและขยายกำลังการผลิต โดยจัดทำรายงานการเปลี่ยนแปลงรายละเอียดโครงการในรายงานการประเมินผลกระทบสิ่งแวดล้อมโครงการ นำเสนอต่อ สผ. และได้รับความเห็นชอบในปี พ.ศ. 2547 พ.ศ. 2549 พ.ศ. 2552 และ พ.ศ. 2563 ซึ่งปัจจุบันมีขนาดกำลังการผลิตไฟฟ้าประมาณ 94 เมกะวัตต์ (กำลังการผลิตตามใบอนุญาต 105.6 เมกะวัตต์) และกำลังการผลิตน้ำเย็น 29,300 ตันความเย็น โดยได้รับความเห็นชอบในรายงานการประเมินผลกระทบสิ่งแวดล้อม โครงการผลิตและจำหน่ายไฟฟ้าและน้ำเย็น สำหรับท่าอากาศยานสุวรรณภูมิ (ครั้งที่ 2) จากสำนักงานนโยบายและแผนทรัพยากรธรรมชาติและสิ่งแวดล้อม ตามหนังสือ เลขที่ ทส 1010.7/17827 ลงวันที่ 28 ธันวาคม 2563)

ปัจจุบันเครื่องจักรของโครงการมีประสิทธิภาพลดลงเนื่องจากอายุการใช้งานมานานกว่า 17 ปี และเพื่อเป็นการเสริมความมั่นคงในการรองรับการบริการสนามบินสุวรรณภูมิได้ตลอดเวลา บริษัทฯ มีแผนการเปลี่ยนเครื่องจักรและขยายกำลังการผลิตไฟฟ้า ไอน้ำ และน้ำเย็นสำหรับระบบปรับอากาศ ประกอบด้วย เปลี่ยนหม้อไอน้ำ (HRSG) เปลี่ยนกังหันไอน้ำ (STG) ติดตั้งเครื่องผลิตน้ำเย็นไฟฟ้า (Electric Chiller) และปรับปรุงระบบสาธารณูปโภคอื่นๆ โดยมีที่ตั้งอยู่ทางทิศเหนือของท่าอากาศยานสุวรรณภูมิ

สอบถามข้อมูลเพิ่มเติม



บริษัท ผลิตไฟฟ้าและน้ำเย็น จำกัด

เลขที่ 222 หมู่ 1 ตำบลหนองปรือ อำเภอบางพลี จังหวัดสมุทรปราการ 10540

โทรศัพท์ 0-2327-4242 โทรสาร 0-2327-4244



ผู้จัดทำรายงาน
บริษัท เอ็นทีซี จำกัด

3/4 ถนนประเสริฐมนูกิจ แขวงคลองจั่น เขตบึงกุ่ม กรุงเทพมหานคร 10240

โทรศัพท์ 0 2379 0141-2 โทรสาร 0 2379 0143-4

www.enticcompany.com

วัตถุประสงค์ของการเปลี่ยนแปลงรายละเอียดโครงการ

01

เพื่อเปลี่ยนเครื่องจักรและขยายกำลังการผลิตไฟฟ้า ไอน้ำ และน้ำเย็นสำหรับระบบปรับอากาศของท่าอากาศยานสุวรรณภูมิ

02

เพื่อรวบรวมข้อมูลสภาพแวดล้อมปัจจุบันของโครงการ ครอบคลุมทรัพยากรและสิ่งแวดล้อม 4 ด้าน ได้แก่ ทรัพยากรกายภาพ ทรัพยากรชีวภาพ คุณค่าการใช้ประโยชน์ของมนุษย์ และคุณค่าคุณภาพชีวิต

03

เพื่อวิเคราะห์และประเมินผลกระทบสิ่งแวดล้อมทั้งทางตรงและทางอ้อมที่คาดว่าจะเกิดขึ้นจากการดำเนินโครงการฯ ทั้งในระยะก่อสร้างและระยะดำเนินการ

04

เพื่อทบทวน ปรับปรุงและเสนอแนะมาตรการป้องกันแก้ไขและลดผลกระทบสิ่งแวดล้อม และมาตรการติดตามตรวจสอบผลกระทบสิ่งแวดล้อมของโครงการ ที่ระบุในรายงานฯ ฉบับที่ได้รับความเห็นชอบให้สอดคล้องกับการเปลี่ยนแปลงรายละเอียดโครงการฯ และผลการประเมินผลกระทบสิ่งแวดล้อม

05

จัดให้มีกระบวนการมีส่วนร่วมของประชาชน เพื่อรับฟังความคิดเห็นของประชาชนในพื้นที่รอบโครงการฯ

พื้นที่ศึกษา

พื้นที่ศึกษาโครงการครอบคลุมพื้นที่ในรัศมี 5 กิโลเมตรจากที่ตั้งโครงการ ในเขตพื้นที่ 3 ตำบล 5 แขวง ได้แก่ ตำบลราชาเทวะ ตำบลหนองปรือ อำเภอบางพลี ตำบลศีรษะจรเข้น้อย อำเภอบางเสาธง จังหวัดสมุทรปราการ แขวงทับยาว แขวงลาดกระบัง แขวงลำปลาทิว แขวงคลองสามประเวศ และแขวงคลองสองต้นนุ่น เขตลาดกระบัง กรุงเทพมหานคร

จังหวัด	เขต/อำเภอ	แขวง/ตำบล
กรุงเทพมหานคร	ลาดกระบัง	ทับยาว
		ลาดกระบัง
		ลำปลาทิว
		คลองสามประเวศ
		คลองสองต้นนุ่น
สมุทรปราการ	บางพลี	ราชาเทวะ
	บางเสาธง	หนองปรือ
		ศีรษะจรเข้น้อย
2 จังหวัด	1 เขต 2 อำเภอ	5 แขวง 3 อบก.

แผนที่แสดงขอบเขตพื้นที่ศึกษา

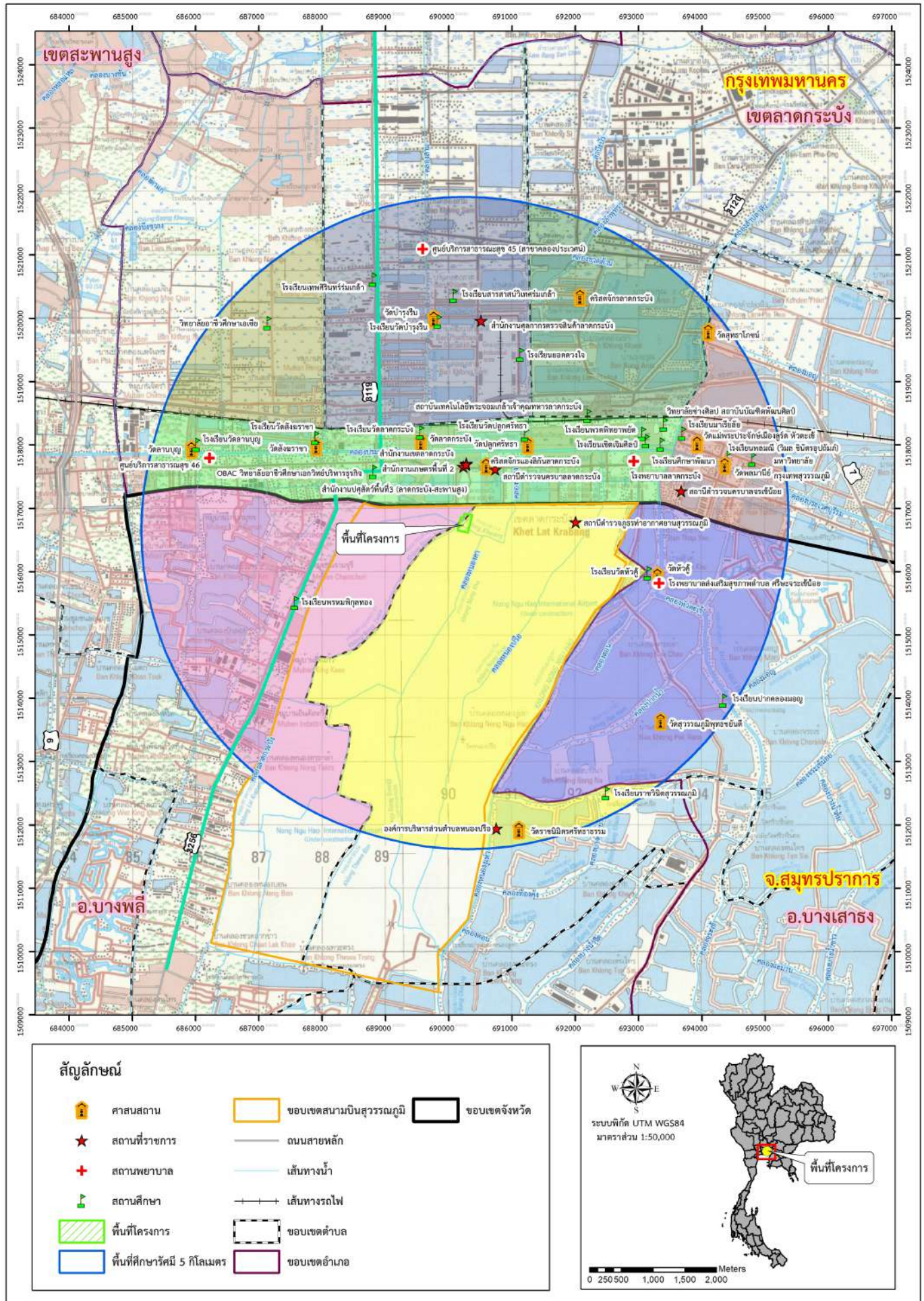

ลักษณะโครงการ

ลักษณะกระบวนการผลิต

โรงไฟฟ้าพลังความร้อนร่วม (Cogeneration) โดยได้ผลิตกันท์ ได้แก่ กระแสไฟฟ้าและไอน้ำจากแหล่งเชื้อเพลิงชนิดเดียว และ DCAP ยังนำพลังงานความร้อนเหลือทิ้ง (ไอน้ำ) จากกระบวนการผลิตไฟฟ้าไปใช้เป็นต้นกำลังในการผลิตน้ำเย็น

กระบวนการผลิตไฟฟ้า

- (1) เครื่องกำเนิดไฟฟ้ากังหันก๊าซ (Gas Turbine: GT) จำนวน 2 ชุด
- (2) หม้อไอน้ำ (Heat Recovery Steam Generation: HRSG) จำนวน 2 ชุด
- (3) เครื่องกำเนิดไฟฟ้ากังหันไอน้ำ (Steam Turbine Generator: STG) จำนวน 1 ชุด

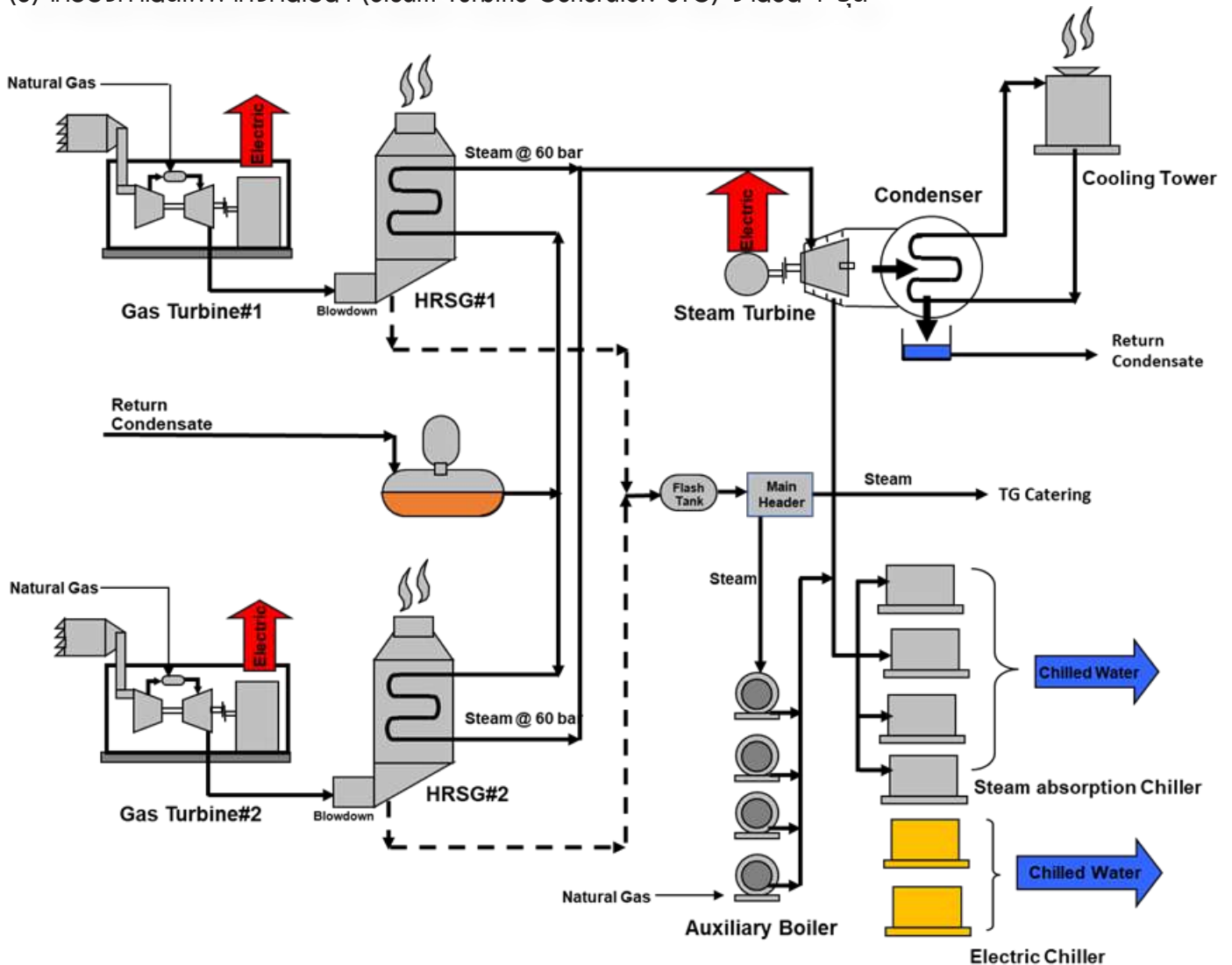

กระบวนการผลิตน้ำเย็น

- (1) เครื่องทำน้ำเย็นแบบดูดซึม (Steam Absorption Chiller, SAC) จำนวน 11 ชุด
- (2) เครื่องทำน้ำเย็น (Electric Chiller) จำนวน 4 ชุด

กำลังการผลิตติดตั้งรวม

ไฟฟ้าประมาณ 94 เมกะวัตต์ (กำลังการผลิตตามใบอนุญาต 105.6 เมกะวัตต์)
และน้ำเย็นประมาณ 29,300 ตันความเย็น

การใช้น้ำ

รับซื้อน้ำประปา จาก ทอ. โดย ทอ. รับมาจากการประปานครหลวงประมาณ 6,000 ลูกบาศก์เมตรต่อวัน

การใช้เชื้อเพลิง

เชื้อเพลิงที่ใช้ในการผลิตกระแสไฟฟ้าของโครงการ คือ ก๊าซธรรมชาติซึ่งโครงการรับจาก บริษัท ปตท. จำกัด (มหาชน)

สรุปการเปลี่ยนแปลงรายละเอียดโครงการ

การเปลี่ยนแปลงรายละเอียดโครงการครั้งนี้ เป็นการเปลี่ยนเครื่องจักรและขยายกำลังการผลิตของโครงการ ประกอบด้วย เปลี่ยนหม้อไอน้ำ (HRSG) จำนวน 2 ชุด เปลี่ยนกังหันไอน้ำ (STG) จำนวน 1 ชุด ติดตั้งเครื่องผลิตน้ำเย็นไฟฟ้า (Electric Chiller) จำนวน 2 ชุด และปรับปรุงระบบสนับสนุนอื่นของเครื่องจักรที่เปลี่ยนไป

ลำดับ	รายการ	หน่วย	ปัจจุบัน			หลังเปลี่ยนแปลง			หมายเหตุ
			กำลังการผลิต/ชุด	จำนวน (ชุด)	รวม	กำลังการผลิต/ชุด	จำนวน (ชุด)	รวม	
พื้นที่โครงการผลิตและจำหน่ายไฟฟ้าและน้ำเย็น									
1	กังหันก๊าซ (GT)	เมกะวัตต์	46	2	92	46	2	92	
2	หม้อไอน้ำ (HRSG)	ตัน/ชั่วโมง	44.5	2	89	HP 45 LP 14.5	2	90	เปลี่ยนเครื่องจักร
3	กังหันไอน้ำ (STG)	เมกะวัตต์	13.6	1	13.6	28	1	28	เปลี่ยนเครื่องจักร
4	หม้อไอน้ำสำรอง	ตัน/ชั่วโมง	18	2	36	18	2	36	
			20	2	40	20	2	40	
5	Electric Chiller สำหรับ GT	ตันความเย็น	2,240	2	4,480	2,240	2	4,480	
6	Steam Absorption Chiller	ตันความเย็น	1,500	3	4,500	1,500	3	4,500	
หน่วยผลิตน้ำเย็นอาคารลานจอดรถ									
7	Steam Absorption Chiller	ตันความเย็น	2,100	8	16,800	2,100	8	16,800	
8	Electric Chiller	ตันความเย็น	2,000	4	8,000	2,000	4	8,000	
9	Electric Chiller	ตันความเย็น	-	-	-	4,000	2	8,000	ติดตั้งเพิ่มเติม

หมายเหตุ : ¹ กำลังการผลิตและรายการอุปกรณ์อาจเปลี่ยนแปลงให้เหมาะสมตามการออกแบบทางด้านวิศวกรรม
² กำลังการผลิตสูงสุดตามใบอนุญาตผลิตไฟฟ้า

ขอบเขตการศึกษาและแนวทางการประเมินผลกระทบสิ่งแวดล้อมของโครงการ

การศึกษาประกอบด้วยการดำเนินงาน 2 ส่วน คือ การศึกษาเพื่อจัดทำรายงานการประเมินผลกระทบสิ่งแวดล้อม และการดำเนินการด้านการมีส่วนร่วมของประชาชน มีสาระสำคัญดังนี้

การศึกษาสภาพสิ่งแวดล้อมปัจจุบันของพื้นที่ศึกษาโครงการ

- ศึกษาเกี่ยวกับรายละเอียดโครงการ กระบวนการ ระบบความปลอดภัย และระบบการจัดการด้านสิ่งแวดล้อม
- ศึกษารายละเอียดที่มีการเปลี่ยนแปลง และข้อมูลการออกแบบของโครงการ โดยบริษัทที่ปรึกษาจะรวบรวมขั้นตอนการดำเนินงานต่างๆ พร้อมทั้งกิจกรรมการดำเนินการของโครงการที่บ่งชี้ประเด็นและวิเคราะห์ถึงปัญหาที่อาจเกิดขึ้นทั้งในระยะก่อสร้างและระยะดำเนินการโครงการ ที่จะมีความกระทบต่อสิ่งแวดล้อมที่ต้องกำหนดมาตรการควบคุม แก้ไขและลดผลกระทบต่างๆ ทั้งในระยะก่อสร้างและระยะดำเนินการ
- ศึกษาสภาพแวดล้อมในปัจจุบันของพื้นที่ศึกษาโดยรอบโครงการที่เป็นประเด็นสำคัญ และอาจได้รับผลกระทบจากการดำเนินโครงการตามแนวทางของ สผ. ซึ่งครอบคลุมถึงทรัพยากรสิ่งแวดล้อมทางกายภาพ ทรัพยากรสิ่งแวดล้อมทางชีวภาพ คุณค่าการใช้ประโยชน์ของมนุษย์ คุณค่าต่อคุณภาพชีวิต สุขภาพและอาชีวอนามัย ขั้นตอนการดำเนินงาน
- ประเมินผลกระทบสิ่งแวดล้อม เป็นการคาดการณ์ผลกระทบที่อาจเกิดขึ้นจากการเปลี่ยนแปลงรายละเอียดโครงการทั้งในระยะก่อสร้างและระยะดำเนินการ โดยพิจารณาทั้งด้านบวกและด้านลบ ครอบคลุมถึงผลกระทบที่อาจเกิดขึ้นจากกิจกรรมต่างๆ ของโครงการ ที่อาจส่งผลกระทบต่อสภาพแวดล้อมโดยรอบ รวมทั้งประเมินผลกระทบที่อาจเกิดขึ้นโดยแยกประเด็น แสดงสาเหตุและลักษณะของผลกระทบทั้งทางตรงและทางอ้อม ระดับความรุนแรงของผลกระทบ รวมทั้งเชื่อมโยงความสัมพันธ์ของผลกระทบด้านต่างๆ ที่อาจมีต่อกัน เช่น ผลกระทบคุณภาพอากาศและสาธารณสุข เป็นต้น

ขอบเขตการศึกษาและแนวทางการประเมินผลกระทบสิ่งแวดล้อมของโครงการ

การศึกษาสภาพสิ่งแวดล้อมปัจจุบันของพื้นที่ศึกษาโครงการ

- ทบทวนมาตรการป้องกันและแก้ไขผลกระทบสิ่งแวดล้อมและนำเสนอมาตรการที่จำเป็นจากการเปลี่ยนแปลงรายละเอียดโครงการ เมื่อประเมินจนทราบผลกระทบจากการเปลี่ยนแปลงรายละเอียดโครงการแล้ว จะทบทวนมาตรการป้องกัน แก้ไข และลดผลกระทบที่เหมาะสม และปฏิบัติได้ในแต่ละเรื่อง ทั้งในระยะก่อสร้างและดำเนินการ ก่อนที่จะสรุปและเสนอปรับปรุงมาตรการที่เหมาะสมที่สุด
- ทบทวน และเสนอแนวทางติดตามและตรวจสอบการเปลี่ยนแปลงของคุณภาพสิ่งแวดล้อมตามที่ได้ประเมินไว้ และเสนอแผนการจัดการด้านสิ่งแวดล้อม

แนวทางการศึกษาและจัดทำรายงานการขอเปลี่ยนแปลงรายละเอียดโครงการ

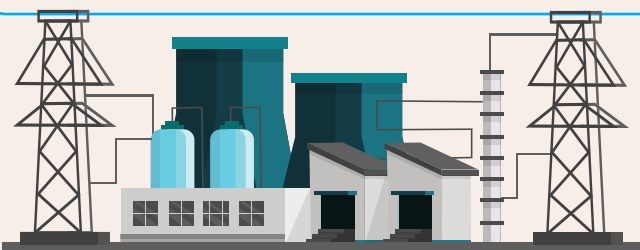
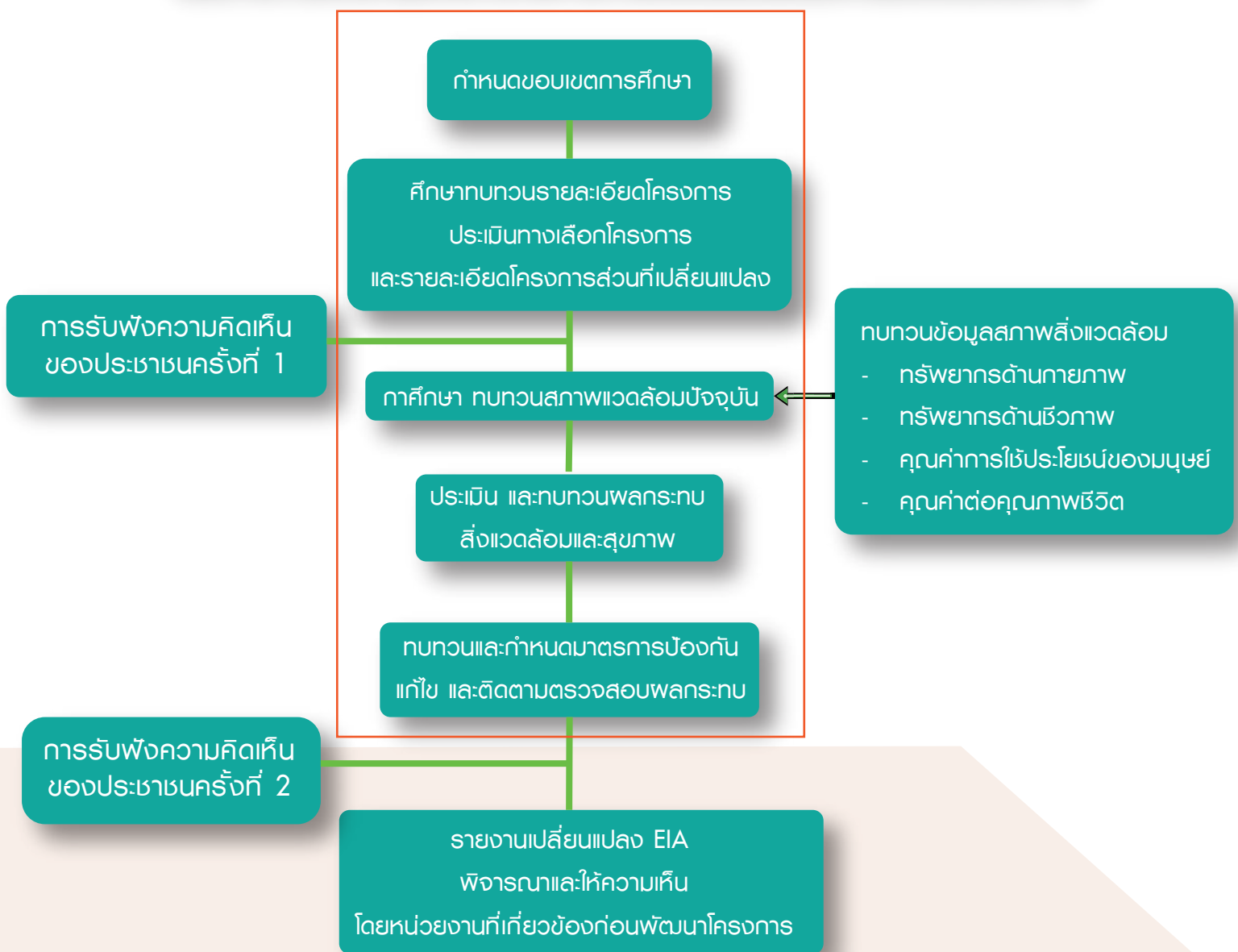

การดำเนินงานด้านสังคมและการมีส่วนร่วมของประชาชนที่ผ่านมา

จากการดำเนินงานด้านสังคม การประชาสัมพันธ์ข้อมูลโครงการ การมีส่วนร่วมของประชาชน เพื่อเป็นการให้ข้อมูลข่าวสารและเผยแพร่รายละเอียดโครงการ และเปิดโอกาสให้ทุกภาคส่วนที่เกี่ยวข้องได้แสดงความคิดเห็น ข้อเสนอแนะ ขอร้องท้วงติง และให้ข้อเสนอแนะต่อการศึกษาผลกระทบสิ่งแวดล้อมและการดำเนินโครงการ สรุปกิจกรรมที่สำคัญได้

การประชาสัมพันธ์ข้อมูลโครงการ และปรึกษาหารือ วัน เวลา สถานที่ และรูปแบบการจัดการรับฟังความคิดเห็น ร่วมกับหัวหน้าส่วนราชการระดับจังหวัด ระดับเขต/อำเภอ องค์กรปกครองส่วนท้องถิ่น ผู้นำชุมชน ช่วงเดือน กันยายน - ตุลาคม พ.ศ. 2566



การปิดประกาศให้ประชาชนทราบถึงวิธีการรับฟังความคิดเห็น ระยะเวลา สถานที่จัดประชุม ล่วงหน้า ณ บอร์ดประชาสัมพันธ์ ของหน่วยงานราชการ ระดับจังหวัด ระดับอำเภอ องค์กรปกครองส่วนท้องถิ่น พื้นที่ อ่อนไหวและที่ทำการผู้นำชุมชนในพื้นที่ศึกษา เป็นต้น ช่วงเดือนตุลาคม พ.ศ. 2566



การจัดกิจกรรมรับฟังความคิดเห็นของประชาชน ครั้งที่ 1 ต่อร่างข้อเสนอรายละเอียดโครงการ ขอบเขตการศึกษา และการประเมินแนวทางเลือกของโครงการ โดยดำเนินการในวันที่ 8 พฤศจิกายน พ.ศ. 2566



การสำรวจข้อมูลด้านเศรษฐกิจสังคมและความคิดเห็นของประชาชน วันที่ 8-19 พฤศจิกายน พ.ศ. 2566



ตัวอย่างมาตรการป้องกันและแก้ไขผลกระทบ ในระยะก่อสร้างและในระยะดำเนินการ

ประเด็นสิ่งแวดล้อม	ระยะก่อสร้าง	ระยะดำเนินการ
 <p>คุณภาพอากาศ</p>	<ul style="list-style-type: none"> - พรมน้ำบริเวณพื้นที่ก่อสร้าง และถนนภายในโครงการอย่างน้อย วันละ 2 ครั้ง - ตรวจสอบเครื่องมือ เครื่องจักร และเครื่องยนต์ ให้อยู่ในสภาพดีและพร้อมใช้งานอยู่เสมอ - ล้างล้อรถบรรทุกก่อนออกจากพื้นที่โครงการทุกครั้ง - ให้อัดเครื่องยนต์ทุกครั้งทิ้งจอดรถ 	<ul style="list-style-type: none"> - ติดตั้งระบบการติดตามตรวจสอบการระบายมลสารต่อเนื่อง (Continuous Emission Monitoring System) โดยตรวจวัด NO₂ SO₂ และ O₂ ณ ปล่องระบายมลสารทั้ง 2 ปล่อง - ติดตั้งระบบควบคุมการระบายก๊าซไนโตรเจนไดออกไซด์ด้วยระบบ DLE โดยกำหนดค่าควบคุมค่าความเข้มข้นของออกไซด์ของไนโตรเจนไม่ให้เกินกว่า 60 ppm ที่ปริมาณออกซิเจนส่วนเกินร้อยละ 7
 <p>มลพิษทางเสียง</p>	<ul style="list-style-type: none"> - กิจกรรมที่ก่อให้เกิดเสียงดังให้ดำเนินการเฉพาะเวลากลางวัน - หากจำเป็นต้องใช้เครื่องตอกเสาเข็มให้เลือกใช้แบบที่เหมาะสมกับขนาดของเข็ม ซึ่งสามารถลดผลกระทบด้านเสียงได้ - กำหนดระยะเวลาปฏิบัติงานของอุปกรณ์ปฏิบัติงานในบริเวณที่มีเสียงดังเกิน 85 เดซิเบลเอ ให้ทำงานได้ไม่เกิน 8 ชั่วโมง/วัน และจัดให้มีอุปกรณ์ป้องกัน เช่น ปลั๊กอุดหู (Ear Plug) หรือ ที่ครอบหู (Ear Muffs) ที่มีมาตรฐาน และมีคุณสมบัติไม่น้อยกว่าที่กฎหมายกำหนด 	<ul style="list-style-type: none"> - ควบคุมระดับเสียงที่รัศมีรัศมีการไม่เกิน 70 เดซิเบล(เอ) รวมทั้งควบคุมระดับเสียงบริเวณแหล่งกำเนิดเสียง ได้แก่ GT & Generator ชุดที่ 1 และ 2 โดยติดตั้งกำแพงกันเสียงอิฐมวลเบาเป็นรูปตัวยู หนาประมาณ 20 เซนติเมตร สูง 3.5 เมตร และยาวประมาณ 61 และ 57 เมตร ตามลำดับ เพื่อลดผลกระทบด้านเสียงบริเวณรัศมีรัศมีการ - ปลูกต้นไม้เพิ่มเติมริมรั้วภายในด้านทิศตะวันออก ทิศตะวันตก ทิศเหนือ และทิศใต้ โดยต้นไม้ที่ปลูกเป็นต้นไม้ยืนต้น เช่น ต้นโอ๊คอินเดีย ต้นลีลาวดี และต้นต้นเปิดน้ำ เป็นต้น
 <p>คุณภาพน้ำผิวดินและการระบายน้ำ</p>	<ul style="list-style-type: none"> - จัดให้มีห้องสุขาเคลื่อนที่ที่มีระบบบำบัดน้ำเสียที่ถูกสุขลักษณะ ประมาณ 15 ห้อง ในสัดส่วน 1:15 คน 	<ul style="list-style-type: none"> - น้ำทิ้งจากการ Regenerate ระบบ Demineralization และน้ำทิ้งจากอาคาร Water Treatment จะถูกรวบ รวมเข้าสู่ระบบ Neutralization และน้ำทิ้งประเภท Miscellaneous Drain ได้แก่ น้ำฝนบนเพดาน บานบนเพดาน เป็นต้น รวบรวมเข้าสู่ Oil Water Separator ก่อนระบายลงสู่บ่อพักน้ำทิ้ง (Holding Pond) ของโครงการ ขนาด 500 ลูกบาศก์เมตร ซึ่งสามารถรองรับน้ำทิ้งได้ไม่น้อยกว่า 1 วัน ก่อนไหลล้น (Overow) สู่คลองระบายน้ำด้านในรอบท่าอากาศยานสุวรรณภูมิ - น้ำทิ้งจาก HRSG นำกลับไปใช้ในการผลิตไอน้ำ และน้ำทิ้งส่วนที่เหลือจะถูกระบายลงสู่บ่อพักน้ำทิ้ง (Holding Pond) เพื่อนำกลับมาใช้ในการรดน้ำต้นไม้ของโครงการ ก่อนระบายลงสู่คลองระบายน้ำด้านในรอบท่าอากาศยานสุวรรณภูมิ
 <p>อาชีวอนามัย ความปลอดภัย และสุขภาพ</p>	<ul style="list-style-type: none"> - จัดให้มีอุปกรณ์ปฐมพยาบาลเบื้องต้นตามที่กฎหมายกำหนดไว้บริเวณพื้นที่ก่อสร้าง และจัดให้มียานพาหนะพร้อมสำหรับการนำผู้ประสบอุบัติเหตุส่งโรงพยาบาลได้ทันทีในระหว่างที่มีอุบัติเหตุขณะทำงาน - ที่พนักงานต้องจัดให้ระบบสาธารณสุขโรค-สาธารณสุข การให้พอเพียง และถูกต้องตามหลักสุขาภิบาลสิ่งแวดล้อมอาชีวอนามัยและความปลอดภัย - ต้องจัดหาอุปกรณ์ป้องกันเสียง (ที่ครอบหู) ให้กับเจ้าหน้าที่เข้าปฏิบัติงาน และต้องควบคุมให้ใช้อุปกรณ์ป้องกันเสียง(ที่ครอบหู) ตลอดเวลาที่ปฏิบัติงาน - จัดให้มีการพลัดเปลี่ยนการเข้าปฏิบัติงานทุกๆ 4 ชม. หรือให้เจ้าหน้าที่หยุดพัก 1 ชั่วโมง หลังจากเข้าทำงานในพื้นที่ก่อสร้างเพื่อลดความเครียดในการทำงานและป้องกันผลกระทบต่อการได้ยิน - อบรมและให้ความรู้ด้านความปลอดภัยในเขตก่อสร้าง พร้อมอบรมการใช้อุปกรณ์ป้องกันอันตรายส่วนบุคคล - ห้ามเสพสุราในขณะทำงาน - จัดบันทึกอุบัติเหตุต่างๆ และทำการวิเคราะห์ข้อมูลเพื่อหาแนวทางแก้ไข - จัดให้มีการประสานงานกับสถานพยาบาลในบริเวณใกล้เคียง เช่น โรงพยาบาลลาดกระบัง เป็นต้น ในกรณีที่ต้องส่งต่อผู้ป่วย - กำหนดการดำเนินงานด้านอาชีวอนามัยและความปลอดภัยในการก่อสร้างโครงการไว้ในสัณนิบาตว่าจ้างผู้รับเหมา ก่อสร้าง เช่น <ul style="list-style-type: none"> • อบรมพนักงานก่อนเข้าทำงานในโครงการให้มีความรู้ด้านความปลอดภัยในการทำงาน (Safety First) และวิธีการป้องกันอุบัติเหตุต่างๆ จากการดำเนินงาน รวมทั้งวิธีการระงับเหตุต่างๆ • กำหนดอุปกรณ์ป้องกันอันตรายส่วนบุคคลสำหรับคนงานในพื้นที่ก่อสร้าง - กำหนดพื้นที่ในการก่อสร้างอย่างชัดเจน และมีเจ้าหน้าที่รักษาความปลอดภัยตลอด 24 ชั่วโมง เป็นต้น 	<ul style="list-style-type: none"> - ตรวจสอบระบบป้องกันเพลิงไหม้ของโครงการ ได้แก่ ระบบจ่ายน้ำดับเพลิง แรงดันและปริมาณน้ำดับเพลิง ให้อยู่ในสภาพพร้อมใช้งานตลอดระยะเวลาดำเนินการ - ตรวจสอบสัญลักษณ์เคเบิลไฟฟ้าให้ถูกต้องตามมาตรฐานออกแบบของ NFPA 12A ที่กำหนดไว้ และหลีกเลี่ยงการใช้ระบบดับเพลิงชนิด Halon 1301 สำหรับห้องควบคุมอุปกรณ์ไฟฟ้า - ผู้ปฏิบัติงานของหน่วยผลิตไฟฟ้าจะต้องได้รับการฝึกด้านทักษะและความรู้ในการปฏิบัติงาน รวมทั้งการทดสอบปฏิบัติงานในช่วงเวลา 6 เดือน ก่อนปฏิบัติงานจริง - จัดทำคู่มือการควบคุมการเดินระบบ คู่มือการปฏิบัติงานเกี่ยวกับการทำงานของระบบฉีดน้ำดับเพลิง หัวจ่ายน้ำดับเพลิง และเรียบเรียงขั้นตอนการปฏิบัติอย่างชัดเจนจ่ายต่อการปฏิบัติ - จัดให้มีแผนปฏิบัติงานด้านความปลอดภัยของโครงการ และแผนปฏิบัติการฉุกเฉิน โดยจัดให้มีองค์กรบริหารด้านความปลอดภัย และอุปกรณ์ป้องกันความปลอดภัยอื่นๆ ให้พอเพียงพร้อมทั้งจัดให้มีการซ้อมแผนฉุกเฉินเป็นประจำอย่างน้อยปีละ 1 ครั้ง - ฝึกอบรมให้พนักงานทุกคนในโครงการให้มีความรู้ และความเข้าใจในด้านอาชีวอนามัยและความปลอดภัย รวมถึงแผนปฏิบัติในการป้องกันและระงับอุบัติเหตุต่างๆ



ภาคผนวกที่ 7

ขั้นตอนการดำเนินการ เรื่อง แนวทางการเฝ้าระวัง
และควบคุมคุณภาพอากาศ

 บริษัท ผลิตไฟฟ้าและน้ำเย็น จำกัด District Cooling System and Power Plant Co., Ltd.	เอกสารควบคุม ขั้นตอนการดำเนินงาน เรื่อง แนวทางการเฝ้าระวังและควบคุมคุณภาพอากาศ		
รหัสเอกสาร EP-DCP-05	แก้ไขครั้งที่ 1	วันที่บังคับใช้ 5 เมษายน 2564	หน้า 1 / 9

เอกสารควบคุม

ขั้นตอนการดำเนินงาน

เรื่อง

แนวทางการเฝ้าระวังและควบคุมคุณภาพอากาศ

จัดทำโดย _____ ชื่อ-สกุล _____ ตำแหน่ง _____ พนักงานบริหารคุณภาพ ควบคุมมลพิษ สิ่งแวดล้อมและอาชีวอนามัย	วันที่แจกจ่าย <u>- 5 เม.ย. 2564</u>
ตรวจสอบโดย _____ ชื่อ-สกุล _____ ตำแหน่ง _____ ผู้จัดการส่วนบริหารองค์กร	
อนุมัติโดย _____ ชื่อ-สกุล _____ ตำแหน่ง _____ ผู้จัดการฝ่ายจัดการธุรกิจ	วันที่มีผลบังคับใช้ <u>- 5 เม.ย. 2564</u>

 <p>บริษัท ผลิตไฟฟ้าและน้ำเย็น จำกัด District Cooling System and Power Plant Co., Ltd.</p>	<p style="text-align: right;">เอกสารควบคุม</p> <p style="text-align: center;">ขั้นตอนการดำเนินงาน เรื่อง แนวทางการเฝ้าระวังและควบคุมคุณภาพอากาศ</p>		
รหัสเอกสาร EP-DCP-05	แก้ไขครั้งที่ 1	วันที่บังคับใช้ 5 เมษายน 2564	หน้า 2 / 9

ตารางการแจกจ่ายเอกสารควบคุม

ประเภท	สำเนาหมายเลข	ชื่อ/ตำแหน่ง/แหล่งข้อมูล	หมายเลขเครื่อง/สถานที่
เอกสารต้นฉบับ	-	เจ้าหน้าที่ควบคุมระบบเอกสารและข้อมูล	สำนักงาน DCAP
Hard Copy	สำเนาหมายเลข 1	คกบผ.	สำนักงาน คกบผ.
Electronic Copy	Copy Files 1	พนักงานบริหารทั่วไป	Server DCAP (ISO) /Central Control Room
Electronic Copy	Copy Files 2	พนักงานบริหารทั่วไป (คกบผ.)	Server DCAP (DCAP-EGAT-Data) /Central Control Room

 <p>บริษัท ผลิตไฟฟ้าและน้ำเย็น จำกัด District Cooling System and Power Plant Co., Ltd.</p>	<p style="text-align: center;">เอกสารควบคุม ขั้นตอนการดำเนินงาน เรื่อง แนวทางการเฝ้าระวังและควบคุมคุณภาพอากาศ</p>		
รหัสเอกสาร EP-DCP-05	แก้ไขครั้งที่ 1	วันที่บังคับใช้ 5 เมษายน 2564	หน้า 3 / 9

สารบัญ

	หน้า
หน้าปก	1
ตารางการแจกจ่ายเอกสารควบคุม	2
สารบัญ	3
1. วัตถุประสงค์	4
2. ขอบเขต	4
3. คำจำกัดความ	4
4. ขั้นตอนการดำเนินงาน	5
5. เอกสารสนับสนุน	6
6. เอกสารบันทึกคุณภาพ	7
7. แผนผังการดำเนินงาน	8
ตารางการแก้ไขเอกสารควบคุม	9

 <p>บริษัท ผลิตไฟฟ้าและน้ำเย็น จำกัด District Cooling System and Power Plant Co., Ltd.</p>	<p style="text-align: center;">เอกสารควบคุม ขั้นตอนการดำเนินงาน เรื่อง แนวทางการเฝ้าระวังและควบคุมคุณภาพอากาศ</p>		
รหัสเอกสาร EP-DCP-05	แก้ไขครั้งที่ 1	วันที่บังคับใช้ 5 เมษายน 2564	หน้า 4 / 9

1. วัตถุประสงค์

เพื่อเป็นแนวทางในการเฝ้าระวังและควบคุมมลพิษอากาศที่ปล่อยออกจากโรงไฟฟ้า ให้มีค่าควบคุมเป็นไปตามที่ EIA กำหนด และอยู่ในเกณฑ์มาตรฐานตามที่กฎหมายกำหนด

2. ขอบเขต

ขั้นตอนการดำเนินงานนี้ ใช้เป็นแนวทางสำหรับการเฝ้าระวัง และควบคุมปริมาณสารเจือปนในอากาศที่ปล่อยจากปล่อง HRSG และปล่อง Auxiliary Boiler และระบบตรวจสอบคุณภาพอากาศจากปล่องแบบอัตโนมัติอย่างต่อเนื่อง (Continuous Emission Monitoring System: CEMS)

3. คำจำกัดความ

DCAP	หมายถึง	บริษัท ผลิตไฟฟ้าและน้ำเย็น จำกัด หรือ District Cooling System and Power Plant Co., Ltd.
คกบผ.	หมายถึง	โครงการเดินเครื่องและบำรุงรักษาโรงไฟฟ้าและหน่วยผลิตน้ำเย็น การไฟฟ้าฝ่ายผลิตแห่งประเทศไทย
CEMS	หมายถึง	ระบบตรวจสอบคุณภาพอากาศจากปล่องแบบอัตโนมัติอย่างต่อเนื่อง (Continuous Emission Monitoring System)
HRSG	หมายถึง	Heat Recovery Steam Generator

 <p>บริษัท ผลิตไฟฟ้าและน้ำเย็น จำกัด District Cooling System and Power Plant Co., Ltd.</p>	<p style="text-align: center;">เอกสารควบคุม ขั้นตอนการดำเนินงาน เรื่อง แนวทางการเฝ้าระวังและควบคุมคุณภาพอากาศ</p>		
รหัสเอกสาร EP-DCP-05	แก้ไขครั้งที่ 1	วันที่บังคับใช้ 5 เมษายน 2564	หน้า 5 / 9

4. ขั้นตอนการดำเนินงาน

- 4.1 DCAP กำหนดให้มีค่าปริมาณสารเจือปนในอากาศที่ปล่อยจากปล่อง HRSG และ Auxiliary Boiler ให้มีค่าอยู่ในเกณฑ์ตามที่กฎหมายและตามข้อกำหนดของ EIA ดังนี้

พารามิเตอร์	ค่าควบคุมคุณภาพอากาศจากปล่อง (ที่ 1 atm, 25°C, 7%O ₂)		
	ปล่องระบายอากาศ HRSG	ปล่องระบายอากาศ Auxiliary	
	(ใช้ก๊าซธรรมชาติ)	(ใช้ก๊าซธรรมชาติ)	(ใช้น้ำมันดีเซล)
ซัลเฟอร์ไดออกไซด์ (SO ₂)	ไม่เกิน 10 ppm	ไม่เกิน 10 ppm	ไม่เกิน 100.86 ppm
ออกไซด์ของไนโตรเจนในรูปไนโตรเจนไดออกไซด์ (NO ₂)	ไม่เกิน 60 ppm	ไม่เกิน 76 ppm	ไม่เกิน 103.19 ppm
ฝุ่นละออง (TSP)	ไม่เกิน 16.2 mg/m ³	ไม่เกิน 38 mg/m ³	ไม่เกิน 23.23 mg/m ³

- 4.2 เจ้าหน้าที่เดินเครื่อง คกบผ. ตั้งค่าระบบการติดตามตรวจสอบการระบายมลสารอย่างต่อเนื่องให้แจ้งเตือน (Alarm) เป็น 2 ระดับ ดังนี้

4.2.1 ระดับที่ 1 เมื่อค่าการระบายก๊าซออกไซด์ของไนโตรเจน (NOX) จากปล่อง HRSG1 และ HRSG2 มีค่าความเข้มข้นร้อยละ 90 ของค่าควบคุม หรือ 54 ppm เจ้าหน้าที่เดินเครื่องต้องวิเคราะห์หาสาเหตุ และเฝ้าระวังค่าการระบายปริมาณก๊าซออกไซด์ของไนโตรเจนไม่ให้เกินกว่าค่าควบคุม

4.2.2 ระดับที่ 2 เมื่อค่าการระบายก๊าซออกไซด์ของไนโตรเจน (NOX) จากปล่อง HRSG1 และ HRSG2 มีค่าความเข้มข้นร้อยละ 95 ของค่าควบคุม หรือ 57 ppm เจ้าหน้าที่เดินเครื่องต้องหยุดเดินเครื่องกักกันก๊าซ (ตามความจำเป็นในแต่ละกรณี) เพื่อหาสาเหตุและดำเนินการแก้ไขไม่ให้เกิดการระบายปริมาณก๊าซออกไซด์ของไนโตรเจนเกินกว่าค่าควบคุม

- 4.3 เจ้าหน้าที่เดินเครื่อง คกบผ. ดำเนินการเฝ้าระวังค่าปริมาณของสารเจือปนในอากาศที่ปล่อยจากปล่อง HRSG ทั้ง 2 ปล่อง (HRSG#1 และ HRSG#2) ผ่านระบบตรวจสอบคุณภาพอากาศจากปล่องแบบอัตโนมัติอย่างต่อเนื่อง (CEMS) ให้มีค่าไม่เกินที่กำหนดและส่งรายงานให้ DCAP ทราบทุกวัน (Daily Report)

- 4.4 เจ้าหน้าที่ซ่อมบำรุง คกบผ. ตรวจสอบและสอบเทียบอุปกรณ์ระบบตรวจสอบคุณภาพอากาศจากปล่องแบบอัตโนมัติอย่างต่อเนื่อง (CEMS) เป็นประจำตามแผนงานพร้อมทั้งจัดทำบันทึกผลการตรวจสอบและสอบเทียบ

 <p>บริษัท ผลิตไฟฟ้าและน้ำเย็น จำกัด District Cooling System and Power Plant Co., Ltd.</p>	<p style="text-align: center;">เอกสารควบคุม ขั้นตอนการดำเนินงาน เรื่อง แนวทางการเฝ้าระวังและควบคุมคุณภาพอากาศ</p>		
รหัสเอกสาร EP-DCP-05	แก้ไขครั้งที่ 1	วันที่บังคับใช้ 5 เมษายน 2564	หน้า 6 / 9

- 4.5 DCAP จัดให้มีการตรวจวัดคุณภาพอากาศจากปล่องตามข้อกำหนด โดยตรวจวัดคุณภาพอากาศจากปล่องระบาย HRSG ปีละ 2 ครั้ง และ ตรวจวัดคุณภาพอากาศจากปล่องระบาย Auxiliary Boiler อย่างน้อยปีละ 1 ครั้ง
- 4.6 กรณีค่าปริมาณของสารเจือปนในอากาศที่ระบายจากปล่อง มีค่าสูงเกินกว่าที่กำหนดในข้อ 4.1 และให้ดำเนินการตรวจสอบและแก้ไข ตามวิธีการปฏิบัติงาน เรื่อง การเฝ้าระวังและควบคุมค่า NOx ของ HRSG ให้เป็นไปตามข้อกำหนด (WI-035/QP-DCP-15) และ/หรือ ตามขั้นตอนการดำเนินงาน เรื่อง การแก้ไขและป้องกัน (IP-DCP-07) เพื่อดำเนินงานแก้ไขและป้องกันตามกรณี
- 4.7 คกก.บ.จัดทำรายงานสรุปผลการตรวจสอบคุณภาพอากาศจากปล่องแบบอัตโนมัติอย่างต่อเนื่อง (CEMS) ส่งให้ DCAP ทุกเดือน (Monthly Report)
- 4.8 DCAP ติดตามรายงานผลการตรวจวัดคุณภาพอากาศจากปล่อง HRSG และ Auxiliary Boiler กรณีผลการตรวจวัดคุณภาพอากาศ มีค่าไม่อยู่ในเกณฑ์หรือมีแนวโน้มเกินเกณฑ์มาตรฐานที่กำหนดตามข้อ 4.1 ให้ดำเนินการตามขั้นตอนการดำเนินงาน เรื่อง การแก้ไขและป้องกัน (IP-DCP-07) ต่อไป

5. เอกสารสนับสนุน

- 5.1 คู่มือวิธีการปฏิบัติงาน เรื่อง การเฝ้าระวังและควบคุมค่า NOx ของ HRSG ให้เป็นไปตามข้อกำหนด (WI-035/QP-DCP-15)
- 5.2 ขั้นตอนการดำเนินงาน เรื่อง การแก้ไขและป้องกัน (IP-DCP-07)
- 5.3 ประกาศกระทรวงอุตสาหกรรม เรื่อง กำหนดค่าปริมาณของสารเจือปนในอากาศที่ระบายออกจากโรงงานผลิต ส่ง หรือจำหน่ายพลังงานไฟฟ้า พ.ศ. 2547
- 5.4 มาตรการคุณภาพอากาศ รายงานการวิเคราะห์ผลกระทบสิ่งแวดล้อม
- 5.5 แผนงานการบำรุงรักษาป้องกันอุปกรณ์ CEMS

 DCAP บริษัท ผลิตไฟฟ้าและน้ำเย็น จำกัด District Cooling System and Power Plant Co., Ltd.	<p style="text-align: center;">เอกสารควบคุม ขั้นตอนการดำเนินงาน เรื่อง แนวทางการเฝ้าระวังและควบคุมคุณภาพอากาศ</p>		
รหัสเอกสาร EP-DCP-05	แก้ไขครั้งที่ 1	วันที่บังคับใช้ 5 เมษายน 2564	หน้า 7 / 9

6. เอกสารบันทึกคุณภาพ

ลำดับ	ชื่อเอกสาร	รหัส	วิธีการ จัดเก็บ	ระยะเวลา	สถานที่ จัดเก็บ	ผู้รับผิดชอบ
1	ผลการตรวจวัดคุณภาพ อากาศจากปล่อง	-	เรื่องตามปี	3 ปี	สำนักงาน DCAP	OMD
2	รายงาน Daily Report และ รายงาน Monthly Report	-	เรื่องตามปี	3 ปี	สำนักงาน DCAP	PGD
3	ผลการสอบเทียบ CEMS	-	เรื่องตามปี	3 ปี	สำนักงาน คกบผ.	มวผ.-บผ.

 <p>บริษัท ผลิตไฟฟ้าและน้ำเย็น จำกัด District Cooling System and Power Plant Co., Ltd.</p>	<p style="text-align: center;">เอกสารควบคุม ขั้นตอนการดำเนินงาน เรื่อง แนวทางการเฝ้าระวังและควบคุมคุณภาพอากาศ</p>		
รหัสเอกสาร EP-DCP-05	แก้ไขครั้งที่ 1	วันที่บังคับใช้ 5 เมษายน 2564	หน้า 8 / 9

7. แผนผังการดำเนินงาน

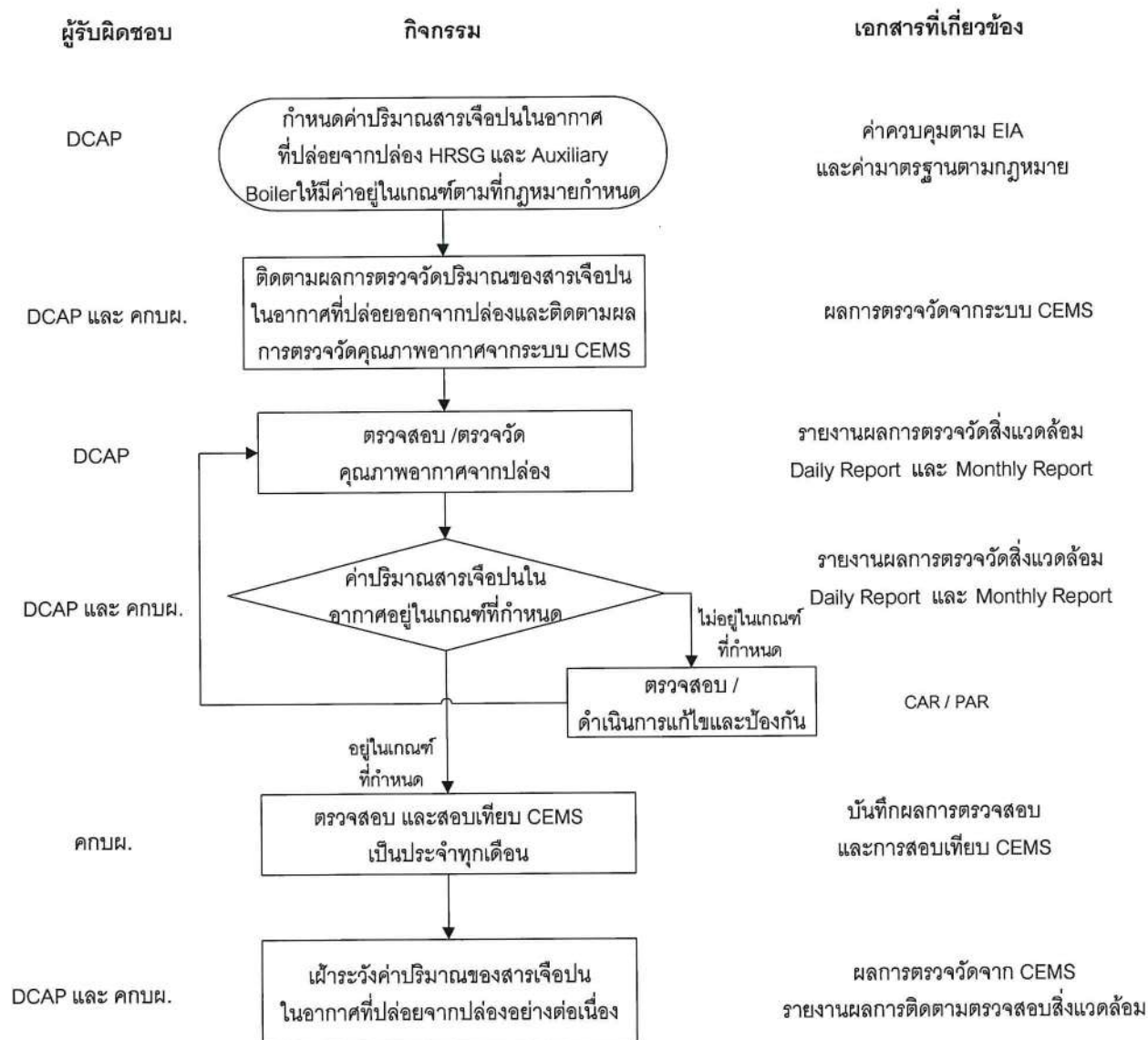

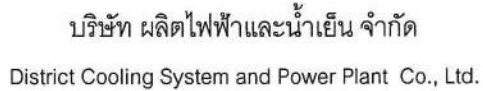

ขั้นตอนการดำเนินงาน

เรื่อง แนวทางการเฝ้าระวังและควบคุมคุณภาพอากาศ

รหัสเอกสาร EP-DCP-05

แก้ไขครั้งที่ 1

วันที่บังคับใช้ 5 เมษายน 2564

หน้า 9 / 9

ตารางการแก้ไขเอกสารควบคุม

[illegible]



ภาคผนวกที่ 8

ผลการตรวจวัดคุณภาพจากปล่องระบายมลสาร (CEMs)

Date & Time	Stack1_NOx	Stack1_SO2	Stack1_CO	Stack1_O2	Stack1_NOx@7%	Stack1_SO2@7%	Stack1_CO@7%
	ppm	ppm	ppm	%Vol	ppm	ppm	ppm
01/01/2024 00:00	13.24	0	132.76	15.9	36.82	0	369.12
01/01/2024 01:00	13.24	0	133.82	15.89	36.71	0	371.13
01/01/2024 02:00	13.31	0	133.08	15.88	36.84	0	368.34
01/01/2024 03:00	13.31	0	130.12	15.87	36.76	0	359.33
01/01/2024 04:00	13.17	0	132.61	15.86	36.34	0	365.9
01/01/2024 05:00	12.84	0	149.54	15.86	35.41	0	412.46
01/01/2024 06:00	12.79	0	149.31	15.85	35.22	0	411.17
01/01/2024 07:00	12.93	0	147.92	15.85	35.58	0	407.22
01/01/2024 08:00	12.82	0	147.43	15.86	35.33	0	406.27
01/01/2024 09:00	12.88	0	147.25	15.88	35.64	0	407.44
01/01/2024 10:00	12.81	0	146.73	15.91	35.7	0	408.8
01/01/2024 11:00	12.71	0	146.99	15.96	35.76	0	413.38
01/01/2024 12:00	12.54	0	146.3	15.88	34.73	0	404.99
01/01/2024 13:00	12.52	0	147.69	15.88	34.69	0	409.16
01/01/2024 14:00	12.2	0	155.54	15.86	33.68	0	429.12
01/01/2024 15:00	12.59	0	154.62	15.88	34.83	0	427.83
01/01/2024 16:00	12.75	0	155.78	15.92	35.62	0	435.02
01/01/2024 17:00	12.81	0	155.78	15.91	35.67	0	433.75
01/01/2024 18:00	12.73	0	158.42	15.92	35.52	0	442.21
01/01/2024 19:00	12.72	0	160.28	15.91	35.42	0	446.44
01/01/2024 20:00	12.35	0	161.57	15.89	34.28	0	448.58
01/01/2024 21:00	12.65	0	160.68	15.89	35.06	0	445.45
01/01/2024 22:00	12.5	0	160.48	15.88	34.58	0	443.94
01/01/2024 23:00	12.74	0	156.33	15.87	35.24	0	432.25
02/01/2024 00:00	12.78	0	151.34	15.87	35.36	0	418.57
02/01/2024 01:00	12.92	0	149.05	15.87	35.71	0	411.77
02/01/2024 02:00	12.86	0	148.64	15.86	35.44	0	409.55
02/01/2024 03:00	12.51	0	148.46	15.86	34.51	0	409.41
02/01/2024 04:00	12.76	0	148.18	15.86	35.2	0	408.8
02/01/2024 05:00	12.93	0	147.68	15.86	35.67	0	407.47
02/01/2024 06:00	12.93	0	148.7	15.86	35.67	0	410.3
02/01/2024 07:00	13.01	0	148.63	15.86	35.91	0	410.14
02/01/2024 08:00	12.84	0	148.84	15.86	35.4	0	410.33
02/01/2024 09:00	12.89	0	146.62	15.88	35.71	0	406.12
02/01/2024 10:00	12.82	0	144.56	15.93	35.84	0	403.94
02/01/2024 11:00	12.91	0	146.06	15.97	36.38	0	411.43
02/01/2024 12:00	13.03	0	146.12	16.01	37.05	0	415.39
02/01/2024 13:00	12.87	0	145.05	15.98	36.37	0	409.89
02/01/2024 14:00	12.93	0	143.49	15.99	36.59	0	406.04
02/01/2024 15:00	13.32	0	142.69	16.01	37.84	0	405.35
02/01/2024 16:00	13.28	0	142.83	16.01	37.73	0	405.84
02/01/2024 17:00	13.11	0	138.89	15.96	36.93	0	391.16
02/01/2024 18:00	13.35	0	142.87	15.97	37.61	0	402.47
02/01/2024 19:00	13.2	0	143.14	15.94	37.02	0	401.53
02/01/2024 20:00	13.27	0	143.39	15.93	37.09	0	400.75
02/01/2024 21:00	13.12	0	143.29	15.92	36.6	0	399.83
02/01/2024 22:00	13.21	0	143.04	15.9	36.76	0	397.96
02/01/2024 23:00	13.26	0	142.43	15.89	36.79	0	395.29
03/01/2024 00:00	12.98	0	148.82	15.88	35.93	0	411.79
03/01/2024 01:00	12.87	0	150.94	15.87	35.56	0	417
03/01/2024 02:00	13.18	0	146.92	15.86	36.34	0	404.94
03/01/2024 03:00	13.35	0	145.84	15.86	36.8	0	402.08
03/01/2024 04:00	13.32	0	147.14	15.86	36.7	0	405.51
03/01/2024 05:00	13.27	0	147.2	15.86	36.61	0	406.04
03/01/2024 06:00	13.2	0	145.98	15.86	36.42	0	402.89
03/01/2024 07:00	13.48	0	140.73	15.86	37.2	0	388.45
03/01/2024 08:00	13.51	0	141.22	15.86	37.28	0	389.72
03/01/2024 09:00	13.26	0	138.92	15.88	36.73	0	384.71
03/01/2024 10:00	13.02	0	137.66	15.91	36.28	0	383.54
03/01/2024 11:00	12.89	0	139.76	15.94	36.15	0	391.99
03/01/2024 12:00	13.03	0	136.84	15.94	36.5	0	383.18
03/01/2024 13:00	13.08	0	133.08	15.97	36.86	0	374.93
03/01/2024 14:00	12.95	0	131.33	15.93	36.23	0	367.41
03/01/2024 15:00	13.45	0	127.11	15.98	37.98	0	358.95
03/01/2024 16:00	13.4	0	127.63	16.02	38.15	0	363.5
03/01/2024 17:00	13.61	0	129.62	16	38.58	0	367.43
03/01/2024 18:00	13.95	0	133.4	16.01	39.68	0	379.45
03/01/2024 19:00	13.96	0	134.04	16	39.65	0	380.6
03/01/2024 20:00	14.21	0	133.49	15.99	40.27	0	378.23
03/01/2024 21:00	14.16	0	134.62	15.97	39.97	0	379.88
03/01/2024 22:00	14.02	0	134.73	15.96	39.48	0	379.46
03/01/2024 23:00	14.27	0	133.5	15.96	40.13	0	375.38
04/01/2024 00:00	14.25	0	130.41	15.95	40.02	0	366.22
04/01/2024 01:00	14.14	0	128.2	15.94	39.61	0	359.03
04/01/2024 02:00	14.17	0	126.76	15.93	39.63	0	354.47
04/01/2024 03:00	14.2	0	127.67	15.94	39.75	0	357.52
04/01/2024 04:00	14.05	0	128.6	15.94	39.38	0	360.33
04/01/2024 05:00	14.19	0	129.24	15.94	39.74	0	362.09
04/01/2024 06:00	14.07	0	129.59	15.93	39.38	0	362.6
04/01/2024 07:00	14.19	0	128.47	15.94	39.75	0	359.81
04/01/2024 08:00	14.05	0	126.93	15.93	39.31	0	355.11
04/01/2024 09:00	14.24	0	125.31	15.93	39.81	0	350.41
04/01/2024 10:00	14.17	0	124.91	15.94	39.73	0	350.16
04/01/2024 11:00	14.03	0	124.6	15.97	39.6	0	351.58

Date & Time	Stack1_NOx	Stack1_SO2	Stack1_CO	Stack1_O2	Stack1_NOx@7%	Stack1_SO2@7%	Stack1_CO@7%
	ppm	ppm	ppm	%Vol	ppm	ppm	ppm
04/01/2024 12:00	13.87	0	123.44	15.95	39	0	346.97
04/01/2024 13:00	13.78	0	121.39	15.95	38.72	0	341.04
04/01/2024 14:00	13.88	0	120.98	15.95	39.01	0	339.96
04/01/2024 15:00	14.07	0	121.91	15.98	39.78	0	344.71
04/01/2024 16:00	14.11	0	121.2	16.01	40.13	0	344.78
04/01/2024 17:00	14.16	0	117.42	15.99	40.09	0	332.5
04/01/2024 18:00	14.04	0	124.43	16	39.87	0	353.21
04/01/2024 19:00	14.02	0	128.19	15.98	39.66	0	362.53
04/01/2024 20:00	14.03	0	129.39	15.97	39.59	0	365.11
04/01/2024 21:00	13.97	0	131.81	15.96	39.28	0	370.63
04/01/2024 22:00	14.01	0	133.2	15.95	39.33	0	373.85
04/01/2024 23:00	14.02	0	133.58	15.94	39.27	0	374.19
05/01/2024 00:00	14.12	0	131.18	15.92	39.46	0	366.49
05/01/2024 01:00	13.97	0	130.48	15.91	38.96	0	363.77
05/01/2024 02:00	13.93	0	130.43	15.92	38.91	0	364.29
05/01/2024 03:00	13.97	0	129.19	15.93	39.06	0	361.13
05/01/2024 04:00	14	0	130.6	15.92	39.05	0	364.36
05/01/2024 05:00	13.95	0	129.85	15.91	38.89	0	361.99
05/01/2024 06:00	13.69	0	128.96	15.92	38.18	0	359.74
05/01/2024 07:00	13.75	0	125.84	15.92	38.38	0	351.29
05/01/2024 08:00	13.67	0	123.07	15.91	38.04	0	342.52
05/01/2024 09:00	13.73	0	120.38	15.91	38.22	0	335.14
05/01/2024 10:00	13.55	0	119.63	15.92	37.84	0	333.98
05/01/2024 11:00	13.57	0	119.51	15.96	38.19	0	336.26
05/01/2024 12:00	13.48	0	121.07	15.96	37.99	0	341.03
05/01/2024 13:00	13.05	0	120.91	15.91	36.34	0	336.62
05/01/2024 14:00	13.51	0	120.53	16.02	38.51	0	343.6
05/01/2024 15:00	13.34	0	123.77	15.99	37.73	0	350.04
05/01/2024 16:00	13.35	0	127.77	15.99	37.85	0	362.08
05/01/2024 17:00	13.69	0	131.08	15.96	38.56	0	369.04
05/01/2024 18:00	13.53	0	126.48	15.98	38.2	0	357.03
05/01/2024 19:00	13.63	0	126.63	15.96	38.36	0	356.36
05/01/2024 20:00	13.6	0	127.8	15.95	38.15	0	358.61
05/01/2024 21:00	13.5	0	127.23	15.93	37.79	0	356.05
05/01/2024 22:00	13.67	0	126.96	15.93	38.2	0	354.77
05/01/2024 23:00	13.66	0	127.53	15.92	38.18	0	356.31
06/01/2024 00:00	13.71	0	126.72	15.93	38.33	0	354.16
06/01/2024 01:00	13.38	0	126.24	15.93	37.44	0	353.27
06/01/2024 02:00	13.62	0	126.9	15.93	38.07	0	354.7
06/01/2024 03:00	13.44	0	127.86	15.92	37.53	0	357.03
06/01/2024 04:00	13.5	0	128.51	15.92	37.71	0	358.97
06/01/2024 05:00	13.48	0	128.61	15.92	37.64	0	359.01
06/01/2024 06:00	13.63	0	129.12	15.92	38.06	0	360.61
06/01/2024 07:00	13.53	0	129.37	15.92	37.79	0	361.38
06/01/2024 08:00	13.72	0	128.42	15.92	38.28	0	358.35
06/01/2024 09:00	13.65	0	126.97	15.91	38.06	0	353.96
06/01/2024 10:00	13.45	0	126.66	15.92	37.55	0	353.63
06/01/2024 11:00	13.74	0	126.62	15.96	38.69	0	356.51
06/01/2024 12:00	13.05	0	126.31	15.89	36.26	0	350.76
06/01/2024 13:00	13.37	0	125.98	15.95	37.57	0	353.91
06/01/2024 14:00	13.32	0	125.79	15.95	37.41	0	353.13
06/01/2024 15:00	13.38	0	125.84	15.93	37.44	0	352.16
06/01/2024 16:00	13.51	0	130.58	16	38.29	0	370.14
06/01/2024 17:00	13.77	0	132.96	15.97	38.87	0	375.17
06/01/2024 18:00	13.62	0	133.24	15.99	38.54	0	377.05
06/01/2024 19:00	13.59	0	135.84	15.98	38.37	0	383.49
06/01/2024 20:00	13.52	0	136.2	15.96	38.09	0	383.64
06/01/2024 21:00	13.63	0	136.5	15.96	38.35	0	383.95
06/01/2024 22:00	13.63	0	136.2	15.95	38.27	0	382.28
06/01/2024 23:00	13.53	0	136.16	15.93	37.84	0	380.97
07/01/2024 00:00	13.6	0	136.14	15.91	37.92	0	379.61
07/01/2024 01:00	13.46	0	136.08	15.9	37.44	0	378.57
07/01/2024 02:00	13.4	0	136.56	15.9	37.2	0	379.28
07/01/2024 03:00	13.39	0	136.58	15.91	37.26	0	380.15
07/01/2024 04:00	13.17	0	136.07	15.91	36.66	0	378.78
07/01/2024 05:00	13.28	0	135.12	15.91	36.97	0	376.26
07/01/2024 06:00	13.36	0	135.23	15.91	37.21	0	376.78
07/01/2024 07:00	13.34	0	134.98	15.91	37.17	0	376.03
07/01/2024 08:00	13.53	0	133.93	15.9	37.66	0	372.69
07/01/2024 09:00	13.62	0	132.62	15.91	37.95	0	369.58
07/01/2024 10:00	13.54	0	132.06	15.92	37.78	0	368.36
07/01/2024 11:00	13.65	0	131.46	15.95	38.35	0	369.26
07/01/2024 12:00	13.25	0	130.52	15.88	36.73	0	361.66
07/01/2024 13:00	13.43	0	129.68	15.97	37.91	0	365.97
07/01/2024 14:00	13.43	0	129.82	16.03	38.34	0	370.41
07/01/2024 15:00	13.17	0	131.01	15.92	36.81	0	366.06
07/01/2024 16:00	13.39	0	131.86	15.98	37.84	0	372.75
07/01/2024 17:00	13.67	0	134.08	15.97	38.53	0	377.96
07/01/2024 18:00	13.41	0	134.47	15.99	37.94	0	380.38
07/01/2024 19:00	13.53	0	136.87	15.96	38.09	0	385.42
07/01/2024 20:00	13.56	0	137.01	15.95	38.09	0	384.75
07/01/2024 21:00	13.59	0	137.59	15.94	38.12	0	385.91
07/01/2024 22:00	13.59	0	137.26	15.93	38.03	0	384.26
07/01/2024 23:00	13.49	0	137.75	15.92	37.68	0	384.72

Date & Time	Stack1_NOx	Stack1_SO2	Stack1_CO	Stack1_O2	Stack1_NOx@7%	Stack1_SO2@7%	Stack1_CO@7%
	ppm	ppm	ppm	%Vol	ppm	ppm	ppm
08/01/2024 00:00	13.55	0	138.7	15.92	37.83	0	387.13
08/01/2024 01:00	13.4	0	139.75	15.9	37.28	0	388.82
08/01/2024 02:00	13.46	0	139.14	15.9	37.38	0	386.53
08/01/2024 03:00	13.25	0	139.06	15.9	36.85	0	386.66
08/01/2024 04:00	13.52	0	136.32	15.9	37.61	0	379.11
08/01/2024 05:00	13.33	0	137.58	15.91	37.09	0	382.91
08/01/2024 06:00	13.58	0	138.92	15.91	37.8	0	386.73
08/01/2024 07:00	13.4	0	139.75	15.92	37.36	0	389.73
08/01/2024 08:00	13.66	0	139.25	15.9	37.99	0	387.16
08/01/2024 09:00	13.72	0	137.63	15.89	38.11	0	382.16
08/01/2024 10:00	13.79	0	136.35	15.92	38.46	0	380.34
08/01/2024 11:00	13.66	0	135.05	15.94	38.3	0	378.78
08/01/2024 12:00	13.33	0	132.7	15.87	36.85	0	366.87
08/01/2024 13:00	13.73	0	132.2	15.97	38.69	0	372.57
08/01/2024 14:00	13.34	0	131.95	15.89	37.01	0	365.86
08/01/2024 15:00	13.47	0	132.32	15.98	38.06	0	373.74
08/01/2024 16:00	13.6	0	135.69	16.01	38.64	0	385.63
08/01/2024 17:00	13.79	0	138.02	15.94	38.63	0	386.61
08/01/2024 18:00	13.71	0	138.41	15.96	38.55	0	389.26
08/01/2024 19:00	13.87	0	138.57	15.96	39.03	0	389.89
08/01/2024 20:00	13.75	0	139.18	15.95	38.62	0	391.01
08/01/2024 21:00	13.75	0	138.93	15.94	38.54	0	389.22
08/01/2024 22:00	13.61	0	137.07	15.93	38.04	0	383.04
08/01/2024 23:00	13.53	0	135.9	15.91	37.73	0	378.81
09/01/2024 00:00	13.64	0	135.7	15.91	37.97	0	377.66
09/01/2024 01:00	13.44	0	136.12	15.9	37.33	0	378.1
09/01/2024 02:00	13.66	0	134.91	15.89	37.91	0	374.32
09/01/2024 03:00	13.45	0	136.81	15.89	37.32	0	379.76
09/01/2024 04:00	13.44	0	137.83	15.9	37.33	0	382.91
09/01/2024 05:00	13.57	0	137.66	15.9	37.72	0	382.62
09/01/2024 06:00	13.41	0	138.31	15.89	37.24	0	383.98
09/01/2024 07:00	13.51	0	137	15.9	37.56	0	380.99
09/01/2024 08:00	13.52	0	136.94	15.89	37.5	0	379.78
09/01/2024 09:00	13.16	0	135.68	15.85	36.23	0	373.49
09/01/2024 10:00	12.99	0	135.76	15.81	35.47	0	370.81
09/01/2024 11:00	13.19	0	135.74	15.87	36.42	0	374.84
09/01/2024 12:00	13.01	0	135.52	15.89	36.07	0	375.67
09/01/2024 13:00	12.79	0	135.37	15.89	35.51	0	375.79
09/01/2024 14:00	12.69	0	135.59	15.86	35	0	373.91
09/01/2024 15:00	12.9	0	137.27	15.92	36	0	382.95
09/01/2024 16:00	13.03	0	138.46	15.93	36.46	0	387.48
09/01/2024 17:00	13.29	0	143.18	15.9	36.93	0	397.83
09/01/2024 18:00	13.11	0	141.8	15.91	36.52	0	394.88
09/01/2024 19:00	13.28	0	140.72	15.89	36.82	0	390.16
09/01/2024 20:00	13.28	0	142.16	15.86	36.64	0	392.29
09/01/2024 21:00	13.19	0	142.06	15.84	36.27	0	390.58
09/01/2024 22:00	12.75	0	139.71	15.83	34.98	0	383.23
09/01/2024 23:00	12.86	0	139.5	15.81	35.14	0	381.31
10/01/2024 00:00	12.87	0	140.84	15.81	35.14	0	384.42
10/01/2024 01:00	12.68	0	139.93	15.8	34.53	0	381.08
10/01/2024 02:00	12.66	0	141.65	15.79	34.44	0	385.23
10/01/2024 03:00	12.87	0	142.87	15.79	34.98	0	388.32
10/01/2024 04:00	12.95	0	143.21	15.78	35.16	0	388.62
10/01/2024 05:00	12.86	0	142.61	15.78	34.88	0	386.84
10/01/2024 06:00	12.96	0	143.4	15.78	35.17	0	389
10/01/2024 07:00	13.2	0	143.3	15.78	35.84	0	389.13
10/01/2024 08:00	13.17	0	143.71	15.77	35.7	0	389.69
10/01/2024 09:00	13.23	0	143.89	15.78	35.94	0	390.97
10/01/2024 10:00	13.18	0	142.7	15.81	36.02	0	390.03
10/01/2024 11:00	13.22	0	141.64	15.87	36.51	0	391.12
10/01/2024 12:00	13.4	0	142.58	15.93	37.48	0	398.81
10/01/2024 13:00	12.97	0	142.85	15.9	36.04	0	396.97
10/01/2024 14:00	12.77	0	143.22	15.9	35.5	0	398.04
10/01/2024 15:00	12.76	0	143.96	15.9	35.43	0	399.83
10/01/2024 16:00	12.86	0	145.54	15.92	35.89	0	406.28
10/01/2024 17:00	13.1	0	145.25	15.91	36.46	0	404.26
10/01/2024 18:00	13.22	0	147.04	15.9	36.81	0	409.2
10/01/2024 19:00	13.26	0	139.2	15.89	36.78	0	386.06
10/01/2024 20:00	13.2	0	136.5	15.86	36.38	0	376.29
10/01/2024 21:00	13.16	0	135.92	15.84	36.17	0	373.6
10/01/2024 22:00	13.22	0	136.19	15.84	36.28	0	373.81
10/01/2024 23:00	13.08	0	136.42	15.82	35.83	0	373.51
11/01/2024 00:00	13.02	0	137.58	15.81	35.53	0	375.39
11/01/2024 01:00	13.1	0	145.97	15.79	35.65	0	397.23
11/01/2024 02:00	13.3	0	147.48	15.78	36.11	0	400.48
11/01/2024 03:00	13.22	0	146.48	15.77	35.84	0	397.03
11/01/2024 04:00	13.34	0	147.18	15.77	36.16	0	398.89
11/01/2024 05:00	13.22	0	147.66	15.76	35.76	0	399.34
11/01/2024 06:00	13.39	0	147.12	15.76	36.24	0	398.05
11/01/2024 07:00	13.49	0	146.86	15.77	36.54	0	397.72
11/01/2024 08:00	13.23	0	147.93	15.76	35.82	0	400.34
11/01/2024 09:00	13.33	0	144.94	15.79	36.24	0	393.97
11/01/2024 10:00	13.23	0	142.62	15.82	36.17	0	389.92
11/01/2024 11:00	13.31	0	142.43	15.86	36.71	0	392.93

Date & Time	Stack1_NOx	Stack1_SO2	Stack1_CO	Stack1_O2	Stack1_NOx@7%	Stack1_SO2@7%	Stack1_CO@7%
	ppm	ppm	ppm	%Vol	ppm	ppm	ppm
11/01/2024 12:00	13.14	0	142.21	15.91	36.61	0	396.12
11/01/2024 13:00	13.25	0	143.67	15.92	36.98	0	400.91
11/01/2024 14:00	13.28	0	144.81	15.91	37.01	0	403.71
11/01/2024 15:00	13.1	0	144.06	15.84	35.99	0	395.88
11/01/2024 16:00	13.13	0	143.96	15.87	36.32	0	398.15
11/01/2024 17:00	13.05	0	145.61	15.86	35.95	0	401.23
11/01/2024 18:00	12.93	0	148.6	15.88	35.78	0	411.27
11/01/2024 19:00	13.17	0	150.06	15.87	36.37	0	414.37
11/01/2024 20:00	13.09	0	150.35	15.85	36.05	0	414.06
11/01/2024 21:00	13.09	0	150.6	15.83	35.92	0	413.19
11/01/2024 22:00	13.25	0	150.69	15.81	36.21	0	411.89
11/01/2024 23:00	13.1	0	148.92	15.8	35.71	0	405.82
12/01/2024 00:00	13.19	0	148.79	15.79	35.87	0	404.69
12/01/2024 01:00	12.93	0	147.75	15.78	35.12	0	401.17
12/01/2024 02:00	12.87	0	146.74	15.77	34.89	0	397.91
12/01/2024 03:00	12.87	0	146.79	15.77	34.87	0	397.76
12/01/2024 04:00	12.96	0	146.62	15.77	35.08	0	396.95
12/01/2024 05:00	12.87	0	146.36	15.76	34.77	0	395.56
12/01/2024 06:00	13.04	0	145.82	15.75	35.21	0	393.78
12/01/2024 07:00	13.14	0	145.67	15.76	35.55	0	393.98
12/01/2024 08:00	13.18	0	147.6	15.77	35.7	0	399.75
12/01/2024 09:00	13.26	0	148.12	15.79	36.06	0	402.67
12/01/2024 10:00	13.28	0	147.78	15.8	36.19	0	402.73
12/01/2024 11:00	13.38	0	146.06	15.85	36.79	0	401.71
12/01/2024 12:00	13.41	0	145.78	15.89	37.21	0	404.38
12/01/2024 13:00	12.93	0	145.67	15.85	35.59	0	400.89
12/01/2024 14:00	13.42	0	146.74	15.89	37.27	0	407.49
12/01/2024 15:00	13.08	0	146.3	15.87	36.17	0	404.69
12/01/2024 16:00	12.84	0	146.42	15.89	35.66	0	406.61
12/01/2024 17:00	12.92	0	144.29	15.89	35.83	0	400.28
12/01/2024 18:00	13.03	0	148.14	15.88	36.08	0	410.41
12/01/2024 19:00	13.17	0	147.76	15.88	36.49	0	409.26
12/01/2024 20:00	13.27	0	147.63	15.87	36.66	0	407.9
12/01/2024 21:00	13.11	0	146.49	15.86	36.18	0	404.23
12/01/2024 22:00	5.59	0.14	60.54	19.81	22.02	0.57	242.31
12/01/2024 23:00	0	0	0	21.82	0	0	0
13/01/2024 00:00	0	0	0	21.82	0	0	0
13/01/2024 01:00	0	0	0	21.82	0	0	0
13/01/2024 02:00	0	0	0	21.82	0	0	0
13/01/2024 03:00	0	0	0	21.82	0	0	0
13/01/2024 04:00	0	0	0	21.82	0	0	0
13/01/2024 05:00	0	0	0	21.82	0	0	0
13/01/2024 06:00	0	0	0	21.82	0	0	0
13/01/2024 07:00	0	0	0	21.82	0	0	0
13/01/2024 08:00	0	0	0	21.82	0	0	0
13/01/2024 09:00	0	0	0	21.82	0	0	0
13/01/2024 10:00	0	0	0	21.82	0	0	0
13/01/2024 11:00	0	0	0	21.82	0	0	0
13/01/2024 12:00	0	0	0	21.82	0	0	0
13/01/2024 13:00	0	0	0	21.82	0	0	0
13/01/2024 14:00	0	0	0	21.82	0	0	0
13/01/2024 15:00	0	0	0	21.82	0	0	0
13/01/2024 16:00	0	0	0	21.82	0	0	0
13/01/2024 17:00	0	0	0	21.82	0	0	0
13/01/2024 18:00	0	0	0	21.82	0	0	0
13/01/2024 19:00	0	0	0	21.82	0	0	0
13/01/2024 20:00	0	0	0	21.82	0	0	0
13/01/2024 21:00	0	0	0	21.82	0	0	0
13/01/2024 22:00	0	0	0	21.82	0	0	0
13/01/2024 23:00	7.3	0	81.94	17.88	20.53	0	230.46
14/01/2024 00:00	10.8	0	122.56	15.97	30.43	0	345.34
14/01/2024 01:00	10.93	0	125.22	15.96	30.74	0	352.07
14/01/2024 02:00	11.11	0	125.59	15.95	31.22	0	352.9
14/01/2024 03:00	11.8	0	121.24	15.95	33.11	0	340.32
14/01/2024 04:00	11.95	0	120.95	15.96	33.65	0	340.62
14/01/2024 05:00	11.89	0	120.44	15.96	33.47	0	339.11
14/01/2024 06:00	11.97	0	120.14	15.96	33.69	0	338.05
14/01/2024 07:00	12.18	0	119.77	15.96	34.28	0	337.02
14/01/2024 08:00	12.3	0	118.25	15.96	34.6	0	332.7
14/01/2024 09:00	12.22	0	118.66	15.96	34.35	0	333.54
14/01/2024 10:00	12.33	0	118.43	15.97	34.74	0	333.74
14/01/2024 11:00	12.12	0	116.99	16	34.38	0	331.79
14/01/2024 12:00	12.22	0	120.05	16.04	34.97	0	343.6
14/01/2024 13:00	12.18	0	120.31	16.04	34.87	0	344.28
14/01/2024 14:00	12.09	0	119.9	16.1	34.99	0	347.06
14/01/2024 15:00	12.03	0	121.3	16.13	35.06	0	353.43
14/01/2024 16:00	11.99	0	123.14	16.12	34.85	0	357.77
14/01/2024 17:00	11.95	0	117.33	16.07	34.37	0	337.6
14/01/2024 18:00	12.03	0	125.29	16.06	34.59	0	360.21
14/01/2024 19:00	12.07	0	125.57	16.04	34.49	0	358.92
14/01/2024 20:00	12.04	0	125.38	16.02	34.27	0	356.9
14/01/2024 21:00	12.02	0	126.21	16	34.11	0	358.17
14/01/2024 22:00	12.09	0	126.53	15.99	34.25	0	358.3
14/01/2024 23:00	12.13	0	127.74	15.98	34.28	0	360.87

Date & Time	Stack1_NOx	Stack1_SO2	Stack1_CO	Stack1_O2	Stack1_NOx@7%	Stack1_SO2@7%	Stack1_CO@7%
	ppm	ppm	ppm	%Vol	ppm	ppm	ppm
15/01/2024 00:00	12.25	0	126.38	15.97	34.58	0	356.58
15/01/2024 01:00	12.06	0	128.22	15.96	33.93	0	360.73
15/01/2024 02:00	12.25	0	129.68	15.96	34.44	0	364.64
15/01/2024 03:00	12.16	0	129.43	15.95	34.16	0	363.53
15/01/2024 04:00	12.22	0	130.16	15.95	34.33	0	365.7
15/01/2024 05:00	12.43	0	130.82	15.96	34.93	0	367.78
15/01/2024 06:00	12.34	0	130.26	15.96	34.7	0	366.29
15/01/2024 07:00	12.51	0	129.24	15.96	35.2	0	363.7
15/01/2024 08:00	12.39	0	124.32	15.96	34.86	0	349.62
15/01/2024 09:00	12.62	0	123.18	15.96	35.48	0	346.33
15/01/2024 10:00	12.53	0	123.59	15.96	35.25	0	347.69
15/01/2024 11:00	12.38	0	122.56	15.98	35	0	346.39
15/01/2024 12:00	12.41	0	122.24	16.03	35.42	0	349.01
15/01/2024 13:00	12.36	0	122.75	16.07	35.61	0	353.57
15/01/2024 14:00	12.42	0	122.16	16.01	35.33	0	347.45
15/01/2024 15:00	12.21	0	123.01	16.04	34.95	0	352
15/01/2024 16:00	12.46	0	117.11	16.04	35.64	0	334.99
15/01/2024 17:00	12.37	0	118.18	16.05	35.43	0	338.59
15/01/2024 18:00	12.43	0	120.19	16.03	35.47	0	342.95
15/01/2024 19:00	12.34	0	120.41	16.02	35.13	0	342.62
15/01/2024 20:00	12.41	0	119.46	15.99	35.12	0	338.18
15/01/2024 21:00	12.4	0	118.98	15.97	34.97	0	335.41
15/01/2024 22:00	12.61	0	117.93	15.96	35.46	0	331.65
15/01/2024 23:00	12.47	0	118.08	15.95	35.05	0	331.79
16/01/2024 00:00	12.62	0	118.42	15.95	35.44	0	332.41
16/01/2024 01:00	12.38	0	118.44	15.95	34.73	0	332.34
16/01/2024 02:00	12.47	0	119.2	15.95	35	0	334.64
16/01/2024 03:00	12.38	0	120.01	15.95	34.76	0	336.97
16/01/2024 04:00	12.41	0	117.85	15.95	34.86	0	331.04
16/01/2024 05:00	12.62	0	117.85	15.95	35.46	0	331.11
16/01/2024 06:00	12.79	0	116.97	15.95	35.92	0	328.52
16/01/2024 07:00	12.77	0	116.42	15.95	35.87	0	326.94
16/01/2024 08:00	12.77	0	114.53	15.95	35.88	0	321.74
16/01/2024 09:00	12.57	0	113.59	15.94	35.26	0	318.51
16/01/2024 10:00	12.62	0	114.41	15.95	35.43	0	321.18
16/01/2024 11:00	12.71	0	115.4	15.98	35.89	0	325.91
16/01/2024 12:00	12.68	0	116.21	16.03	36.19	0	331.61
16/01/2024 13:00	12.62	0	116.94	15.99	35.75	0	331.2
16/01/2024 14:00	12.55	0	116.08	16.03	35.85	0	331.61
16/01/2024 15:00	12.22	0	115.98	16.08	35.28	0	334.81
16/01/2024 16:00	12.31	0	117.53	16.09	35.53	0	339.37
16/01/2024 17:00	12.54	0	113.08	16.02	35.69	0	321.9
16/01/2024 18:00	12.33	0	120.57	15.98	34.86	0	340.82
16/01/2024 19:00	12.42	0	122.24	15.97	35.06	0	344.97
16/01/2024 20:00	12.57	0	121.49	15.96	35.4	0	342.08
16/01/2024 21:00	12.52	0	122.67	15.95	35.18	0	344.73
16/01/2024 22:00	12.65	0	123.39	15.94	35.46	0	345.68
16/01/2024 23:00	12.7	0	123.91	15.93	35.53	0	346.68
17/01/2024 00:00	12.7	0	125.19	15.93	35.53	0	350.32
17/01/2024 01:00	12.74	0	123.85	15.93	35.65	0	346.71
17/01/2024 02:00	12.74	0	123.83	15.93	35.65	0	346.58
17/01/2024 03:00	12.68	0	123.23	15.94	35.52	0	345.29
17/01/2024 04:00	12.71	0	124.29	15.94	35.6	0	348.24
17/01/2024 05:00	12.81	0	125.55	15.94	35.89	0	351.77
17/01/2024 06:00	12.75	0	125.69	15.94	35.73	0	352.18
17/01/2024 07:00	12.89	0	124.09	15.95	36.16	0	348.11
17/01/2024 08:00	12.75	0	123.15	15.94	35.76	0	345.4
17/01/2024 09:00	12.83	0	122.33	15.94	35.94	0	342.74
17/01/2024 10:00	12.75	0	122.19	15.94	35.73	0	342.45
17/01/2024 11:00	12.7	0	122.99	15.97	35.76	0	346.42
17/01/2024 12:00	12.71	0	123.39	16.01	36.12	0	350.55
17/01/2024 13:00	12.69	0	123.71	16.04	36.27	0	353.53
17/01/2024 14:00	12.62	0	125.38	15.99	35.75	0	355.17
17/01/2024 15:00	12.58	0	129.89	16.05	36.08	0	372.46
17/01/2024 16:00	12.72	0	131.7	16.07	36.64	0	379.35
17/01/2024 17:00	12.59	0	127.55	16.04	35.98	0	364.68
17/01/2024 18:00	12.68	0	132.73	16.04	36.29	0	379.76
17/01/2024 19:00	12.8	0	131.12	16.02	36.46	0	373.51
17/01/2024 20:00	13	0	129.52	16	36.85	0	367.17
17/01/2024 21:00	12.88	0	130.97	15.97	36.33	0	369.44
17/01/2024 22:00	12.9	0	131.75	15.96	36.28	0	370.46
17/01/2024 23:00	12.8	0	131.8	15.95	35.92	0	370.01
18/01/2024 00:00	12.8	0	132.42	15.94	35.91	0	371.4
18/01/2024 01:00	12.88	0	132.99	15.94	36.12	0	372.79
18/01/2024 02:00	12.73	0	133.52	15.94	35.68	0	374.18
18/01/2024 03:00	12.86	0	132.4	15.94	36.06	0	371.32
18/01/2024 04:00	12.85	0	132.94	15.94	36.03	0	372.73
18/01/2024 05:00	12.79	0	132.32	15.94	35.82	0	370.66
18/01/2024 06:00	12.94	0	131.19	15.94	36.25	0	367.4
18/01/2024 07:00	13.01	0	128.22	15.94	36.42	0	359.11
18/01/2024 08:00	13.08	0	126.26	15.95	36.71	0	354.31
18/01/2024 09:00	12.87	0	123.71	15.93	35.99	0	346.01
18/01/2024 10:00	13.07	0	119.7	15.94	36.62	0	335.42
18/01/2024 11:00	12.92	0	120.19	15.98	36.48	0	339.37

Date & Time	Stack1_NOx	Stack1_SO2	Stack1_CO	Stack1_O2	Stack1_NOx@7%	Stack1_SO2@7%	Stack1_CO@7%
	ppm	ppm	ppm	%Vol	ppm	ppm	ppm
18/01/2024 12:00	13.2	0	116.53	16.03	37.65	0	332.29
18/01/2024 13:00	13.27	0	116.47	15.96	37.34	0	327.81
18/01/2024 14:00	13.02	0	114.6	15.95	36.59	0	322.03
18/01/2024 15:00	13.11	0	112.37	16.06	37.61	0	322.49
18/01/2024 16:00	13.04	0	111.11	16.1	37.77	0	321.71
18/01/2024 17:00	13.31	0	107.76	16.06	38.19	0	309.4
18/01/2024 18:00	13.3	0	111.3	16.06	38.22	0	319.89
18/01/2024 19:00	13.06	0	113.16	16.04	37.37	0	323.78
18/01/2024 20:00	13.36	0	114.46	16.02	38.01	0	325.71
18/01/2024 21:00	13.2	0	116.2	16	37.46	0	329.85
18/01/2024 22:00	13.22	0	116.84	15.98	37.38	0	330.44
18/01/2024 23:00	13.2	0	111.91	15.97	37.23	0	315.65
19/01/2024 00:00	12.96	0	112.4	15.96	36.45	0	316.18
19/01/2024 01:00	12.84	0	114.21	15.95	36.05	0	320.61
19/01/2024 02:00	12.85	0	114.2	15.94	36	0	319.99
19/01/2024 03:00	12.93	0	115.47	15.94	36.21	0	323.31
19/01/2024 04:00	13.06	0	114.08	15.94	36.59	0	319.54
19/01/2024 05:00	13.02	0	113.65	15.94	36.47	0	318.23
19/01/2024 06:00	13.38	0	112.2	15.94	37.46	0	314.16
19/01/2024 07:00	13.16	0	110.31	15.93	36.82	0	308.68
19/01/2024 08:00	13.12	0	109.46	15.93	36.72	0	306.42
19/01/2024 09:00	13.04	0	107.69	15.94	36.51	0	301.54
19/01/2024 10:00	13.01	0	107.03	15.96	36.58	0	300.9
19/01/2024 11:00	13.03	0	108.22	16	36.97	0	307.02
19/01/2024 12:00	13.12	0	108.57	15.99	37.17	0	307.57
19/01/2024 13:00	12.95	0	108.47	15.97	36.5	0	305.74
19/01/2024 14:00	12.79	0	111.89	16.02	36.4	0	318.49
19/01/2024 15:00	12.58	0	114.03	16.03	35.89	0	325.32
19/01/2024 16:00	12.48	0	119.94	16.06	35.81	0	344.28
19/01/2024 17:00	12.82	0	114.34	16.04	36.69	0	327.26
19/01/2024 18:00	12.56	0	120.4	16.06	36.07	0	345.83
19/01/2024 19:00	12.83	0	119.95	16.04	36.72	0	343.18
19/01/2024 20:00	13.04	0	120.54	16.02	37.16	0	343.59
19/01/2024 21:00	13.23	0	122.71	16.01	37.6	0	348.8
19/01/2024 22:00	13.17	0	123.94	15.99	37.3	0	351.02
19/01/2024 23:00	12.91	0	126.41	15.99	36.55	0	357.91
20/01/2024 00:00	12.87	0	127.08	15.98	36.34	0	358.93
20/01/2024 01:00	12.93	0	125.99	15.96	36.37	0	354.48
20/01/2024 02:00	12.94	0	127.51	15.95	36.31	0	357.87
20/01/2024 03:00	12.78	0	126.56	15.94	35.82	0	354.63
20/01/2024 04:00	12.43	0	126.22	15.93	34.8	0	353.24
20/01/2024 05:00	12.96	0	126.96	15.93	36.28	0	355.32
20/01/2024 06:00	13.19	0	126	15.93	36.92	0	352.69
20/01/2024 07:00	13.14	0	127.85	15.94	36.82	0	358.31
20/01/2024 08:00	13.33	0	127.42	15.94	37.36	0	357.1
20/01/2024 09:00	12.89	0	127.19	15.93	36.07	0	355.96
20/01/2024 10:00	12.88	0	127.25	15.95	36.18	0	357.34
20/01/2024 11:00	13.1	0	124.34	15.99	37.08	0	352.01
20/01/2024 12:00	12.85	0	124.38	15.99	36.39	0	352.34
20/01/2024 13:00	12.77	0	125.6	16.03	36.42	0	358.28
20/01/2024 14:00	12.95	0	126.12	16.07	37.25	0	362.89
20/01/2024 15:00	12.74	0	126.34	16.03	36.4	0	360.98
20/01/2024 16:00	12.52	0	127.36	16.09	36.17	0	367.8
20/01/2024 17:00	12.69	0	125.89	16.06	36.43	0	361.47
20/01/2024 18:00	12.67	0	130.42	16.06	36.39	0	374.46
20/01/2024 19:00	12.5	0	132.82	16.03	35.71	0	379.37
20/01/2024 20:00	12.47	0	133.35	16.01	35.48	0	379.26
20/01/2024 21:00	12.39	0	132.55	16	35.12	0	375.74
20/01/2024 22:00	12.27	0	131.93	15.98	34.65	0	372.55
20/01/2024 23:00	12.3	0	132.34	15.96	34.6	0	372.26
21/01/2024 00:00	12.34	0	132.31	15.95	34.63	0	371.28
21/01/2024 01:00	12.42	0	132.6	15.94	34.8	0	371.6
21/01/2024 02:00	12.21	0	132.55	15.94	34.21	0	371.45
21/01/2024 03:00	12.34	0	133.78	15.94	34.6	0	375.02
21/01/2024 04:00	12.36	0	134.04	15.93	34.59	0	375.03
21/01/2024 05:00	12.1	0	133.04	15.93	33.86	0	372.2
21/01/2024 06:00	12.31	0	131	15.93	34.44	0	366.52
21/01/2024 07:00	12.06	0	134.55	15.93	33.76	0	376.6
21/01/2024 08:00	12.23	0	135.17	15.93	34.19	0	378.02
21/01/2024 09:00	12.19	0	133.51	15.94	34.15	0	374.14
21/01/2024 10:00	12.28	0	131.94	15.96	34.54	0	370.95
21/01/2024 11:00	12.41	0	130.87	15.99	35.18	0	370.83
21/01/2024 12:00	12.47	0	132.55	15.99	35.32	0	375.37
21/01/2024 13:00	12.34	0	133.53	15.98	34.87	0	377.36
21/01/2024 14:00	12.18	0	132.13	15.96	34.27	0	371.82
21/01/2024 15:00	12.21	0	133.62	16.01	34.72	0	380.05
21/01/2024 16:00	12.22	0	136.41	16.05	35.03	0	391.11
21/01/2024 17:00	12.3	0	134	16.02	34.99	0	381.37
21/01/2024 18:00	12.6	0	137.69	16.04	36.02	0	393.73
21/01/2024 19:00	12.92	0	138.84	16.01	36.69	0	394.37
21/01/2024 20:00	12.97	0	138.65	16	36.78	0	393.22
21/01/2024 21:00	12.93	0	139.29	15.99	36.59	0	394.16
21/01/2024 22:00	12.63	0	139.25	15.97	35.58	0	392.35
21/01/2024 23:00	12.39	0	139.64	15.95	34.82	0	392.37

Date & Time	Stack1_NOx	Stack1_SO2	Stack1_CO	Stack1_O2	Stack1_NOx@7%	Stack1_SO2@7%	Stack1_CO@7%
	ppm	ppm	ppm	%Vol	ppm	ppm	ppm
22/01/2024 00:00	12.27	0	139.74	15.94	34.4	0	391.92
22/01/2024 01:00	12.37	0	138.9	15.93	34.61	0	388.8
22/01/2024 02:00	12.38	0	139.7	15.93	34.61	0	390.47
22/01/2024 03:00	12.42	0	140.02	15.92	34.64	0	390.61
22/01/2024 04:00	12.34	0	141.53	15.91	34.41	0	394.61
22/01/2024 05:00	12.51	0	141.01	15.91	34.87	0	392.96
22/01/2024 06:00	12.69	0	141.08	15.91	35.34	0	392.94
22/01/2024 07:00	12.8	0	141.31	15.92	35.71	0	394.21
22/01/2024 08:00	12.72	0	140.96	15.92	35.48	0	393.06
22/01/2024 09:00	12.66	0	140.35	15.92	35.35	0	391.88
22/01/2024 10:00	12.84	0	140.14	15.95	36.03	0	393.22
22/01/2024 11:00	12.87	0	138.78	15.98	36.34	0	391.87
22/01/2024 12:00	12.74	0	137.88	16.02	36.27	0	392.49
22/01/2024 13:00	12.73	0	136.23	16.05	36.48	0	390.4
22/01/2024 14:00	12.62	0	136.55	16.08	36.39	0	393.67
22/01/2024 15:00	12.46	0	138.37	16.09	36.05	0	400.27
22/01/2024 16:00	12.49	0	138.01	16.05	35.83	0	395.91
22/01/2024 17:00	12.76	0	136.11	15.97	35.99	0	383.91
22/01/2024 18:00	12.63	0	138.45	16.02	36	0	394.57
22/01/2024 19:00	12.85	0	138.54	16.02	36.59	0	394.46
22/01/2024 20:00	13.04	0	138.33	15.99	36.9	0	391.53
22/01/2024 21:00	12.99	0	139.74	15.96	36.58	0	393.4
22/01/2024 22:00	12.97	0	141.03	15.93	36.29	0	394.68
22/01/2024 23:00	12.71	0	141.54	15.92	35.51	0	395.41
23/01/2024 00:00	12.75	0	140.71	15.92	35.61	0	392.85
23/01/2024 01:00	12.83	0	140.57	15.91	35.75	0	391.78
23/01/2024 02:00	12.79	0	139.89	15.9	35.57	0	388.97
23/01/2024 03:00	12.68	0	139.93	15.9	35.21	0	388.62
23/01/2024 04:00	12.59	0	140.69	15.89	34.93	0	390.24
23/01/2024 05:00	12.59	0	140.15	15.89	34.92	0	388.67
23/01/2024 06:00	12.67	0	140.08	15.88	35.13	0	388.2
23/01/2024 07:00	12.97	0	139.04	15.89	35.98	0	385.6
23/01/2024 08:00	12.9	0	138.84	15.89	35.81	0	385.38
23/01/2024 09:00	12.96	0	137.74	15.9	36.03	0	383.07
23/01/2024 10:00	12.87	0	137.27	15.92	35.93	0	383.15
23/01/2024 11:00	13.05	0	135.87	15.94	36.56	0	380.68
23/01/2024 12:00	13.26	0	136.01	15.97	37.43	0	383.79
23/01/2024 13:00	13.09	0	135.94	16.01	37.26	0	386.78
23/01/2024 14:00	12.86	0	136.72	16.04	36.76	0	390.78
23/01/2024 15:00	12.86	0	138.51	16.05	36.88	0	397.13
23/01/2024 16:00	12.76	0	139.84	16.05	36.6	0	400.96
23/01/2024 17:00	12.6	0	139.41	16.01	35.79	0	396.01
23/01/2024 18:00	12.62	0	141.75	16.01	35.84	0	402.58
23/01/2024 19:00	12.53	0	142.96	15.98	35.4	0	403.75
23/01/2024 20:00	12.4	0	145.06	15.96	34.88	0	407.86
23/01/2024 21:00	12.65	0	145.95	15.95	35.51	0	409.74
23/01/2024 22:00	12.75	0	147.48	16	36.13	0	418
23/01/2024 23:00	12.63	0	147.44	15.97	35.62	0	415.86
24/01/2024 00:00	12.87	0	144.76	15.96	36.2	0	407.08
24/01/2024 01:00	13.22	0	144.65	15.95	37.09	0	405.82
24/01/2024 02:00	13.16	0	143.67	15.94	36.86	0	402.46
24/01/2024 03:00	13.13	0	142.55	15.94	36.81	0	399.52
24/01/2024 04:00	13.13	0	144.51	15.94	36.83	0	405.23
24/01/2024 05:00	13.19	0	145.24	15.94	36.97	0	407.03
24/01/2024 06:00	13.26	0	144.08	15.94	37.16	0	403.76
24/01/2024 07:00	12.99	0	143.83	15.94	36.44	0	403.41
24/01/2024 08:00	13.4	0	142.66	15.95	37.6	0	400.36
24/01/2024 09:00	13.67	0	142.39	15.94	38.35	0	399.32
24/01/2024 10:00	13.52	0	142.14	15.94	37.86	0	397.96
24/01/2024 11:00	13.64	0	141.76	15.93	38.17	0	396.67
24/01/2024 12:00	13.29	0	141.28	15.93	37.16	0	395.13
24/01/2024 13:00	13.42	0	141.61	15.96	37.79	0	398.7
24/01/2024 14:00	13.35	0	142.04	15.98	37.73	0	401.47
24/01/2024 15:00	13.03	0	143.18	15.98	36.79	0	404.22
24/01/2024 16:00	13	0	143.94	15.98	36.68	0	406.26
24/01/2024 17:00	12.97	0	143.1	15.97	36.55	0	403.38
24/01/2024 18:00	13.44	0	139.86	15.93	37.57	0	390.9
24/01/2024 19:00	13.32	0	143.44	15.93	37.24	0	401.03
24/01/2024 20:00	13.46	0	143.5	15.92	37.59	0	400.67
24/01/2024 21:00	13.39	0	144.05	15.91	37.34	0	401.59
24/01/2024 22:00	13.55	0	144.52	15.92	37.83	0	403.42
24/01/2024 23:00	13.35	0	144.22	15.92	37.27	0	402.54
25/01/2024 00:00	13.36	0	145.34	15.94	37.42	0	406.91
25/01/2024 01:00	13.29	0	143.6	15.93	37.14	0	401.22
25/01/2024 02:00	13.12	0	143.57	15.93	36.68	0	401.41
25/01/2024 03:00	13.38	0	143.22	15.93	37.41	0	400.57
25/01/2024 04:00	13.36	0	143.57	15.93	37.36	0	401.59
25/01/2024 05:00	13.37	0	143.53	15.93	37.4	0	401.51
25/01/2024 06:00	13.29	0	144.14	15.93	37.16	0	403.05
25/01/2024 07:00	13.24	0	142.63	15.93	37.02	0	398.88
25/01/2024 08:00	13.53	0	140.1	15.94	37.89	0	392.45
25/01/2024 09:00	13.62	0	135.09	15.93	38.12	0	378.19
25/01/2024 10:00	13.62	0	133.39	15.93	38.12	0	373.3
25/01/2024 11:00	13.58	0	133.55	15.96	38.2	0	375.59

Date & Time	Stack1_NOx	Stack1_SO2	Stack1_CO	Stack1_O2	Stack1_NOx@7%	Stack1_SO2@7%	Stack1_CO@7%
	ppm	ppm	ppm	%Vol	ppm	ppm	ppm
25/01/2024 12:00	13.42	0	133.24	15.99	38.02	0	377.34
25/01/2024 13:00	13.41	0	133.36	16.02	38.17	0	379.54
25/01/2024 14:00	13.32	0	133.77	15.99	37.69	0	378.4
25/01/2024 15:00	13.21	0	136.85	16	37.43	0	387.83
25/01/2024 16:00	13.01	0	136.81	16.02	37.04	0	389.67
25/01/2024 17:00	13.44	0	134.74	15.96	37.84	0	379.38
25/01/2024 18:00	13.02	0	139.51	15.95	36.56	0	391.77
25/01/2024 19:00	13.19	0	139.09	15.94	36.95	0	389.59
25/01/2024 20:00	13.27	0	139.27	15.94	37.18	0	390.12
25/01/2024 21:00	13.25	0	139.05	15.94	37.12	0	389.49
25/01/2024 22:00	13.35	0	138.23	15.93	37.31	0	386.37
25/01/2024 23:00	13.34	0	137.1	15.93	37.3	0	383.3
26/01/2024 00:00	13.12	0	137.99	15.93	36.69	0	385.83
26/01/2024 01:00	13.03	0	139.03	15.93	36.43	0	388.81
26/01/2024 02:00	13.17	0	139.35	15.94	36.88	0	390.31
26/01/2024 03:00	13.15	0	139.07	15.93	36.78	0	389.03
26/01/2024 04:00	13.3	0	138.97	15.93	37.2	0	388.66
26/01/2024 05:00	13.13	0	139.7	15.93	36.74	0	390.89
26/01/2024 06:00	13.23	0	141.77	15.94	37.1	0	397.46
26/01/2024 07:00	13.14	0	142.46	15.95	36.91	0	400.02
26/01/2024 08:00	13.09	0	142.42	15.96	36.82	0	400.5
26/01/2024 09:00	13.17	0	141.69	15.96	37.03	0	398.3
26/01/2024 10:00	12.98	0	140.07	15.93	36.29	0	391.52
26/01/2024 11:00	13.06	0	139.76	15.93	36.51	0	390.64
26/01/2024 12:00	12.92	0	137.37	15.96	36.38	0	386.84
26/01/2024 13:00	13.1	0	132.76	16.02	37.34	0	378.35
26/01/2024 14:00	13.08	0	135.92	16.05	37.49	0	389.57
26/01/2024 15:00	12.99	0	139.19	15.99	36.77	0	394.13
26/01/2024 16:00	12.9	0	138.23	16.01	36.68	0	393.07
26/01/2024 17:00	12.98	0	137.29	15.99	36.76	0	388.97
26/01/2024 18:00	12.94	0	139.5	16	36.67	0	395.46
26/01/2024 19:00	12.89	0	140.03	15.98	36.38	0	395.32
26/01/2024 20:00	12.86	0	141.15	15.95	36.12	0	396.36
26/01/2024 21:00	12.96	0	140.7	15.93	36.27	0	393.8
26/01/2024 22:00	12.87	0	140.47	15.92	35.91	0	391.84
26/01/2024 23:00	12.93	0	139.6	15.93	36.14	0	390.22
27/01/2024 00:00	12.92	0	139.9	15.93	36.13	0	391.1
27/01/2024 01:00	12.65	0	139.21	15.93	35.42	0	389.65
27/01/2024 02:00	12.82	0	140.71	15.94	35.9	0	393.97
27/01/2024 03:00	12.85	0	140.4	15.94	36.01	0	393.36
27/01/2024 04:00	12.71	0	142.97	15.94	35.6	0	400.57
27/01/2024 05:00	12.94	0	145.02	15.94	36.27	0	406.65
27/01/2024 06:00	12.89	0	144.1	15.94	36.13	0	403.82
27/01/2024 07:00	12.7	0	143.49	15.94	35.57	0	401.75
27/01/2024 08:00	12.84	0	141.62	15.94	35.98	0	396.75
27/01/2024 09:00	13.11	0	140.62	15.92	36.62	0	392.71
27/01/2024 10:00	13.1	0	141.7	15.92	36.59	0	395.65
27/01/2024 11:00	12.88	0	139.86	15.95	36.2	0	393.04
27/01/2024 12:00	13.08	0	138.57	16.01	37.14	0	393.51
27/01/2024 13:00	13.01	0	138.74	15.99	36.84	0	392.89
27/01/2024 14:00	12.95	0	138.71	16	36.76	0	393.74
27/01/2024 15:00	13	0	139.65	16.06	37.33	0	400.84
27/01/2024 16:00	12.82	0	141.05	16.06	36.83	0	405.34
27/01/2024 17:00	12.94	0	141.24	16.02	36.89	0	402.54
27/01/2024 18:00	12.86	0	143.97	16.02	36.61	0	409.74
27/01/2024 19:00	12.91	0	145.22	16	36.64	0	412.23
27/01/2024 20:00	12.83	0	145.25	15.97	36.16	0	409.4
27/01/2024 21:00	12.9	0	145.83	15.95	36.21	0	409.32
27/01/2024 22:00	12.94	0	147.1	15.93	36.19	0	411.33
27/01/2024 23:00	13.03	0	145.91	15.92	36.4	0	407.43
28/01/2024 00:00	12.93	0	144.79	15.92	36.11	0	404.44
28/01/2024 01:00	13	0	143.59	15.92	36.26	0	400.45
28/01/2024 02:00	12.89	0	143.06	15.91	35.92	0	398.62
28/01/2024 03:00	13.04	0	144.8	15.91	36.35	0	403.68
28/01/2024 04:00	12.98	0	144.83	15.92	36.22	0	404.15
28/01/2024 05:00	13.03	0	146.11	15.92	36.37	0	407.74
28/01/2024 06:00	12.98	0	145.24	15.92	36.23	0	405.51
28/01/2024 07:00	13.07	0	145.38	15.92	36.51	0	406.15
28/01/2024 08:00	12.94	0	144.61	15.92	36.14	0	403.77
28/01/2024 09:00	13.01	0	144.43	15.91	36.25	0	402.38
28/01/2024 10:00	13.16	0	144.62	15.92	36.7	0	403.44
28/01/2024 11:00	13.19	0	144.02	15.94	36.97	0	403.59
28/01/2024 12:00	13.18	0	142.39	15.97	37.17	0	401.54
28/01/2024 13:00	13.09	0	142.12	16.01	37.19	0	403.76
28/01/2024 14:00	13.04	0	141.67	16.03	37.24	0	404.68
28/01/2024 15:00	12.94	0	142.03	16.04	37.02	0	406.42
28/01/2024 16:00	12.89	0	142.34	16.04	36.88	0	407.27
28/01/2024 17:00	12.97	0	140.85	16.01	36.86	0	400.5
28/01/2024 18:00	12.83	0	144.82	16.02	36.53	0	412.27
28/01/2024 19:00	13.07	0	145.96	15.99	37.01	0	413.19
28/01/2024 20:00	13.04	0	145.85	15.97	36.74	0	410.93
28/01/2024 21:00	13.12	0	145.9	15.94	36.79	0	409.02
28/01/2024 22:00	13.02	0	146.1	15.93	36.39	0	408.41
28/01/2024 23:00	13.08	0	146.73	15.91	36.44	0	408.96

Date & Time	Stack1_NOx	Stack1_SO2	Stack1_CO	Stack1_O2	Stack1_NOx@7%	Stack1_SO2@7%	Stack1_CO@7%
	ppm	ppm	ppm	%Vol	ppm	ppm	ppm
29/01/2024 00:00	13.17	0	147.52	15.9	36.65	0	410.46
29/01/2024 01:00	13.1	0	147.74	15.9	36.43	0	410.83
29/01/2024 02:00	13.22	0	147.67	15.9	36.75	0	410.62
29/01/2024 03:00	13.23	0	147.71	15.9	36.8	0	411.04
29/01/2024 04:00	13.09	0	147.07	15.91	36.45	0	409.51
29/01/2024 05:00	13.28	0	147.23	15.91	37.02	0	410.31
29/01/2024 06:00	13.13	0	147.92	15.91	36.58	0	412.18
29/01/2024 07:00	13.22	0	147.8	15.91	36.85	0	412.06
29/01/2024 08:00	13.37	0	147.44	15.91	37.28	0	410.93
29/01/2024 09:00	13.19	0	147.02	15.91	36.71	0	409.18
29/01/2024 10:00	13.25	0	146.5	15.91	36.87	0	407.75
29/01/2024 11:00	13.16	0	146.42	15.93	36.84	0	409.84
29/01/2024 12:00	13.07	0	146.73	15.98	36.96	0	414.88
29/01/2024 13:00	13.15	0	145.31	16.01	37.41	0	413.49
29/01/2024 14:00	13.17	0	142.14	15.83	36.1	0	389.66
29/01/2024 15:00	12.97	0	142.22	15.77	35.12	0	385.18
29/01/2024 16:00	Calibration	Calibration	Calibration	Calibration	Calibration	Calibration	Calibration
29/01/2024 17:00	Calibration	Calibration	Calibration	Calibration	Calibration	Calibration	Calibration
29/01/2024 18:00	10.5	0	150.67	15.89	29.15	0	418.26
29/01/2024 19:00	10.39	0	152.75	15.88	28.76	0	422.71
29/01/2024 20:00	10.53	0	152.87	15.85	28.98	0	420.58
29/01/2024 21:00	10.82	0	151.81	15.83	29.64	0	415.84
29/01/2024 22:00	10.86	0	151.01	15.82	29.68	0	412.87
29/01/2024 23:00	11.05	0	149.68	15.81	30.18	0	408.8
30/01/2024 00:00	10.85	0	148.37	15.79	29.54	0	403.99
30/01/2024 01:00	10.66	0	146.54	15.78	28.96	0	398.15
30/01/2024 02:00	10.81	0	145.52	15.78	29.35	0	395.09
30/01/2024 03:00	10.8	0	144.47	15.78	29.33	0	392.23
30/01/2024 04:00	10.84	0	143.3	15.78	29.45	0	389.23
30/01/2024 05:00	10.91	0	141.73	15.78	29.63	0	384.88
30/01/2024 06:00	10.9	0	142.88	15.78	29.61	0	388.06
30/01/2024 07:00	10.95	0	144.82	15.79	29.8	0	394.04
30/01/2024 08:00	10.85	0	144.85	15.79	29.5	0	393.87
30/01/2024 09:00	10.97	0	143.46	15.8	29.91	0	391.08
30/01/2024 10:00	11	0	142.29	15.82	30.1	0	389.32
30/01/2024 11:00	10.84	0	143.44	15.86	29.92	0	395.91
30/01/2024 12:00	10.89	0	144.33	15.92	30.39	0	402.72
30/01/2024 13:00	10.78	0	144.54	15.96	30.32	0	406.4
30/01/2024 14:00	10.8	0	144.11	15.96	30.43	0	405.87
30/01/2024 15:00	10.47	0	144.47	15.98	29.61	0	408.51
30/01/2024 16:00	10.49	0	146.28	15.92	29.29	0	408.25
30/01/2024 17:00	10.68	0	146.25	15.88	29.59	0	405.11
30/01/2024 18:00	10.36	0	148.17	15.9	28.78	0	411.71
30/01/2024 19:00	10.36	0	148.61	15.86	28.6	0	410.13
30/01/2024 20:00	10.53	0	150.83	15.84	28.96	0	414.76
30/01/2024 21:00	10.54	0	151.42	15.83	28.93	0	415.41
30/01/2024 22:00	10.56	0	151.29	15.81	28.85	0	413.48
30/01/2024 23:00	10.94	0	148.12	15.81	29.87	0	404.55
31/01/2024 00:00	11.01	0	149.25	15.8	30	0	406.57
31/01/2024 01:00	10.68	0	147.65	15.79	29.03	0	401.46
31/01/2024 02:00	10.91	0	147.56	15.79	29.66	0	401.17
31/01/2024 03:00	10.92	0	147.25	15.8	29.74	0	401.02
31/01/2024 04:00	10.89	0	146.28	15.79	29.59	0	397.62
31/01/2024 05:00	10.87	0	145.65	15.79	29.56	0	396.18
31/01/2024 06:00	10.67	0	145.66	15.79	29.03	0	396.45
31/01/2024 07:00	10.89	0	144.92	15.8	29.69	0	394.92
31/01/2024 08:00	10.7	0	143.98	15.79	29.11	0	391.61
31/01/2024 09:00	10.87	0	143.48	15.79	29.56	0	390.05
31/01/2024 10:00	10.75	0	142.89	15.81	29.35	0	390
31/01/2024 11:00	10.7	0	142.91	15.84	29.37	0	392.37
31/01/2024 12:00	10.7	0	142.91	15.91	29.79	0	397.86
31/01/2024 13:00	10.58	0	142.66	15.94	29.67	0	399.91
31/01/2024 14:00	10.38	0	143.52	15.93	29.04	0	401.39
31/01/2024 15:00	10.42	0	145.03	15.94	29.23	0	406.73
31/01/2024 16:00	10.22	0	146.84	15.93	28.59	0	410.75
31/01/2024 17:00	10.27	0	147.73	15.89	28.51	0	409.92
31/01/2024 18:00	10.06	0	149.03	15.9	27.97	0	414.2
31/01/2024 19:00	10.26	0	148.66	15.88	28.42	0	411.57
31/01/2024 20:00	10.06	0	150.22	15.86	27.73	0	413.97
31/01/2024 21:00	10.17	0	150.51	15.84	27.95	0	413.43
31/01/2024 22:00	10.13	0	150.07	15.83	27.76	0	411.16
31/01/2024 23:00	10.17	0	149.03	15.81	27.79	0	407.08
Minimum	0	0	0	15.75	0	0	0
MinDate	12/01/2024 23:00	01/01/2024 00:00	12/01/2024 23:00	12/01/2024 06:00	12/01/2024 23:00	01/01/2024 00:00	12/01/2024 23:00
Maximum	14.27	0.14	161.57	21.82	40.27	0.57	448.58
MaxDate	03/01/2024 23:00	12/01/2024 22:00	01/01/2024 20:00	12/01/2024 23:00	03/01/2024 20:00	12/01/2024 22:00	01/01/2024 20:00
Avg	12.42	0	131.21	16.13	34.77	0	367.03
Num	742	742	742	742	742	742	742
Data[%]	99.6	99.6	99.6	99.6	99.6	99.6	99.6
STD	2.4	0	26.3	1.1	6.8	0	72.5

Date & Time	Stack2_NOx	Stack2_SO2	Stack2_CO	Stack2_O2	Stack2_NOx@7%	Stack2_SO2@7%	Stack2_CO@7%
	ppm	ppm	ppm	%Vol	ppm	ppm	ppm
01/01/2024 00:00	6.91	0	21.86	15.89	19.18	0	60.64
01/01/2024 01:00	6.85	0	21.46	15.87	18.94	0	59.36
01/01/2024 02:00	6.95	0	20.97	15.87	19.2	0	57.93
01/01/2024 03:00	7.17	0	20.23	15.86	19.77	0	55.75
01/01/2024 04:00	7.05	0	21.48	15.85	19.41	0	59.16
01/01/2024 05:00	6.29	0	31.29	15.85	17.31	0	86.13
01/01/2024 06:00	6.38	0	30.95	15.84	17.54	0	85.05
01/01/2024 07:00	6.39	0	29.81	15.84	17.55	0	81.92
01/01/2024 08:00	6.45	0	28.9	15.84	17.73	0	79.41
01/01/2024 09:00	6.3	0	28.49	15.86	17.36	0	78.54
01/01/2024 10:00	5.91	0	28.7	15.89	16.4	0	79.65
01/01/2024 11:00	5.78	0	28.88	15.94	16.19	0	80.88
01/01/2024 12:00	6.32	0	29.26	15.86	17.46	0	80.76
01/01/2024 13:00	6.07	0	31.45	15.86	16.74	0	86.8
01/01/2024 14:00	6.54	0	39.56	15.85	18.02	0	108.94
01/01/2024 15:00	5.91	0	36.35	15.85	16.28	0	100.13
01/01/2024 16:00	5.5	0	37.16	15.9	15.29	0	103.24
01/01/2024 17:00	5.65	0	36.83	15.9	15.72	0	102.38
01/01/2024 18:00	5.68	0	39.86	15.89	15.76	0	110.63
01/01/2024 19:00	5.79	0	44.56	15.9	16.08	0	123.76
01/01/2024 20:00	5.65	0	46.3	15.88	15.66	0	128.19
01/01/2024 21:00	5.71	0	46.71	15.87	15.79	0	129.1
01/01/2024 22:00	5.77	0	46.88	15.86	15.93	0	129.37
01/01/2024 23:00	6	0	41.33	15.86	16.55	0	113.97
02/01/2024 00:00	6.11	0	32.55	15.86	16.85	0	89.79
02/01/2024 01:00	6.53	0	30.49	15.86	18.02	0	84.06
02/01/2024 02:00	6.58	0	30.81	15.84	18.08	0	84.71
02/01/2024 03:00	6.36	0	30.75	15.85	17.49	0	84.62
02/01/2024 04:00	6.38	0	31.39	15.85	17.56	0	86.43
02/01/2024 05:00	6.43	0	30.7	15.85	17.7	0	84.56
02/01/2024 06:00	6.54	0	30.49	15.85	18	0	83.96
02/01/2024 07:00	6.59	0	30.27	15.85	18.16	0	83.37
02/01/2024 08:00	6.4	0	30.13	15.84	17.59	0	82.84
02/01/2024 09:00	6.65	0	29.35	15.86	18.35	0	81.02
02/01/2024 10:00	6.46	0	29.94	15.91	17.98	0	83.35
02/01/2024 11:00	6.42	0	28.99	15.95	18.03	0	81.35
02/01/2024 12:00	6.55	0	28.69	15.99	18.54	0	81.26
02/01/2024 13:00	6.9	0	28.3	15.96	19.44	0	79.73
02/01/2024 14:00	6.6	0	26.51	15.96	18.61	0	74.67
02/01/2024 15:00	6.22	0	26.71	15.98	17.59	0	75.51
02/01/2024 16:00	6.25	0	25.88	15.98	17.67	0	73.17
02/01/2024 17:00	6.22	0	26.54	15.96	17.5	0	74.64
02/01/2024 18:00	6.33	0	27.68	15.93	17.72	0	77.51
02/01/2024 19:00	6.25	0	28.35	15.93	17.46	0	79.24
02/01/2024 20:00	6.35	0	27.67	15.91	17.69	0	77.11
02/01/2024 21:00	6.41	0	28.16	15.9	17.82	0	78.32
02/01/2024 22:00	6.55	0	27.25	15.89	18.17	0	75.6
02/01/2024 23:00	6.68	0	26.39	15.88	18.48	0	73.05
03/01/2024 00:00	6.52	0	30.62	15.86	18	0	84.5
03/01/2024 01:00	6.31	0	32.13	15.85	17.39	0	88.48
03/01/2024 02:00	6.48	0	28.96	15.84	17.8	0	79.55
03/01/2024 03:00	6.71	0	28.15	15.85	18.47	0	77.43
03/01/2024 04:00	6.87	0	29.05	15.84	18.89	0	79.86
03/01/2024 05:00	6.95	0	29.17	15.85	19.15	0	80.3
03/01/2024 06:00	7	0	28.39	15.85	19.29	0	78.22
03/01/2024 07:00	7.31	0	24.71	15.85	20.12	0	68.05
03/01/2024 08:00	7.18	0	24.04	15.85	19.76	0	66.12
03/01/2024 09:00	7.08	0	24.71	15.86	19.52	0	68.18
03/01/2024 10:00	6.74	0	25.59	15.89	18.7	0	71.01
03/01/2024 11:00	6.49	0	27.11	15.92	18.15	0	75.75
03/01/2024 12:00	7.29	0	25.95	15.92	20.35	0	72.43
03/01/2024 13:00	7.06	0	23.24	15.94	19.8	0	65.19
03/01/2024 14:00	7.41	0	22.21	15.92	20.68	0	61.95
03/01/2024 15:00	7.15	0	19.26	15.96	20.11	0	54.15
03/01/2024 16:00	6.8	0	19.5	16	19.3	0	55.3
03/01/2024 17:00	7.16	0	21.49	16	20.33	0	61.01
03/01/2024 18:00	7.23	0	23.82	15.98	20.41	0	67.3
03/01/2024 19:00	7.39	0	24.68	15.99	20.94	0	69.88
03/01/2024 20:00	7.52	0	22.77	15.98	21.23	0	64.33
03/01/2024 21:00	7.56	0	21.67	15.97	21.3	0	61.07
03/01/2024 22:00	7.35	0	22.76	15.96	20.68	0	64.05
03/01/2024 23:00	7.67	0	22.2	15.95	21.55	0	62.35
04/01/2024 00:00	7.69	0	20.85	15.94	21.59	0	58.49
04/01/2024 01:00	7.77	0	20.32	15.93	21.74	0	56.84
04/01/2024 02:00	7.77	0	20.63	15.92	21.7	0	57.62
04/01/2024 03:00	7.8	0	21.79	15.93	21.82	0	60.98
04/01/2024 04:00	7.82	0	20.52	15.94	21.91	0	57.5
04/01/2024 05:00	7.92	0	21.31	15.94	22.19	0	59.7
04/01/2024 06:00	7.77	0	21.3	15.93	21.72	0	59.57
04/01/2024 07:00	7.99	0	20.56	15.94	22.38	0	57.56
04/01/2024 08:00	8.18	0	19.75	15.93	22.89	0	55.23
04/01/2024 09:00	8.19	0	19.22	15.92	22.86	0	53.66
04/01/2024 10:00	8.01	0	18.6	15.93	22.42	0	52.03
04/01/2024 11:00	7.71	0	18.58	15.96	21.71	0	52.28

Date & Time	Stack2_NOx	Stack2_SO2	Stack2_CO	Stack2_O2	Stack2_NOx@7%	Stack2_SO2@7%	Stack2_CO@7%
	ppm	ppm	ppm	%Vol	ppm	ppm	ppm
04/01/2024 12:00	8.67	0	18.19	15.95	24.34	0	51.13
04/01/2024 13:00	7.62	0	17.29	15.94	21.37	0	48.47
04/01/2024 14:00	8.57	0	17.43	15.95	24.06	0	48.92
04/01/2024 15:00	7.41	0	17.39	15.97	20.87	0	49.04
04/01/2024 16:00	7.38	0	17.77	16	20.95	0	50.41
04/01/2024 17:00	7.29	0	17.48	15.98	20.61	0	49.42
04/01/2024 18:00	7.49	0	18.82	15.99	21.22	0	53.3
04/01/2024 19:00	7.5	0	21.74	15.98	21.19	0	61.39
04/01/2024 20:00	7.65	0	22.4	15.97	21.55	0	63.1
04/01/2024 21:00	7.74	0	22.71	15.95	21.75	0	63.79
04/01/2024 22:00	7.68	0	21.79	15.94	21.53	0	61.07
04/01/2024 23:00	7.85	0	22.6	15.93	21.96	0	63.25
05/01/2024 00:00	8.2	0	21.2	15.92	22.91	0	59.23
05/01/2024 01:00	8	0	21.23	15.91	22.31	0	59.18
05/01/2024 02:00	8.16	0	21.1	15.92	22.8	0	58.94
05/01/2024 03:00	8	0	20.21	15.93	22.37	0	56.48
05/01/2024 04:00	7.79	0	20.69	15.91	21.74	0	57.7
05/01/2024 05:00	7.82	0	20.52	15.91	21.81	0	57.2
05/01/2024 06:00	7.87	0	20.17	15.91	21.95	0	56.21
05/01/2024 07:00	7.91	0	19.32	15.92	22.08	0	53.95
05/01/2024 08:00	8.09	0	18.41	15.9	22.51	0	51.21
05/01/2024 09:00	8	0	17.8	15.9	22.26	0	49.51
05/01/2024 10:00	7.73	0	17.47	15.91	21.54	0	48.67
05/01/2024 11:00	7.29	0	18.07	15.95	20.46	0	50.74
05/01/2024 12:00	8.14	0	18.45	15.96	22.92	0	51.94
05/01/2024 13:00	8.09	0	18.17	15.91	22.52	0	50.57
05/01/2024 14:00	6.93	0	18.08	16	19.69	0	51.34
05/01/2024 15:00	7.31	0	18.84	15.97	20.64	0	53.17
05/01/2024 16:00	7.02	0	20.26	15.98	19.87	0	57.29
05/01/2024 17:00	7.1	0	20.55	15.96	19.99	0	57.87
05/01/2024 18:00	7.61	0	19.88	15.97	21.44	0	56.05
05/01/2024 19:00	7.55	0	20.98	15.95	21.21	0	58.98
05/01/2024 20:00	7.66	0	21.13	15.94	21.48	0	59.23
05/01/2024 21:00	7.63	0	19.93	15.93	21.35	0	55.74
05/01/2024 22:00	7.63	0	18.44	15.92	21.3	0	51.48
05/01/2024 23:00	7.75	0	18.65	15.92	21.64	0	52.06
06/01/2024 00:00	7.91	0	18.56	15.93	22.09	0	51.87
06/01/2024 01:00	7.89	0	18.45	15.93	22.05	0	51.58
06/01/2024 02:00	7.84	0	18.86	15.92	21.88	0	52.63
06/01/2024 03:00	7.66	0	18.97	15.91	21.36	0	52.87
06/01/2024 04:00	7.81	0	20	15.91	21.79	0	55.76
06/01/2024 05:00	7.82	0	20.15	15.91	21.82	0	56.19
06/01/2024 06:00	7.83	0	19.93	15.91	21.83	0	55.55
06/01/2024 07:00	7.69	0	20.93	15.92	21.44	0	58.37
06/01/2024 08:00	8.07	0	20.08	15.91	22.47	0	55.93
06/01/2024 09:00	8.15	0	19.68	15.9	22.65	0	54.72
06/01/2024 10:00	7.88	0	19.82	15.91	21.95	0	55.2
06/01/2024 11:00	7.53	0	19.64	15.94	21.11	0	55.07
06/01/2024 12:00	9.24	0	20.22	15.9	25.66	0	56.16
06/01/2024 13:00	7.32	0	19.93	15.93	20.49	0	55.8
06/01/2024 14:00	8.5	0	19.6	15.94	23.8	0	54.94
06/01/2024 15:00	7.54	0	19.63	15.92	21.03	0	54.78
06/01/2024 16:00	6.89	0	21.21	15.98	19.46	0	59.89
06/01/2024 17:00	7.28	0	22.46	15.96	20.49	0	63.24
06/01/2024 18:00	7.37	0	24.09	15.97	20.78	0	67.96
06/01/2024 19:00	7.4	0	26.44	15.97	20.86	0	74.5
06/01/2024 20:00	7.45	0	26.07	15.95	20.96	0	73.27
06/01/2024 21:00	7.5	0	26.69	15.95	21.05	0	74.93
06/01/2024 22:00	7.48	0	27.23	15.93	20.93	0	76.24
06/01/2024 23:00	7.49	0	25.01	15.92	20.93	0	69.85
07/01/2024 00:00	7.66	0	25.28	15.91	21.32	0	70.37
07/01/2024 01:00	7.66	0	24.85	15.9	21.27	0	69.04
07/01/2024 02:00	7.67	0	25.41	15.89	21.28	0	70.49
07/01/2024 03:00	7.66	0	25.56	15.9	21.3	0	71.04
07/01/2024 04:00	7.85	0	25.5	15.9	21.81	0	70.87
07/01/2024 05:00	7.57	0	23.79	15.9	21.04	0	66.12
07/01/2024 06:00	7.52	0	23.84	15.9	20.9	0	66.26
07/01/2024 07:00	7.42	0	24.1	15.9	20.63	0	66.99
07/01/2024 08:00	7.95	0	24.23	15.9	22.1	0	67.32
07/01/2024 09:00	8.12	0	23.34	15.9	22.56	0	64.84
07/01/2024 10:00	7.98	0	23.37	15.9	22.18	0	64.97
07/01/2024 11:00	7.75	0	23.54	15.94	21.7	0	65.93
07/01/2024 12:00	8.95	0	23.52	15.89	24.81	0	65.19
07/01/2024 13:00	7.17	0	23.01	15.95	20.16	0	64.66
07/01/2024 14:00	7.06	0	22.43	16	20.05	0	63.71
07/01/2024 15:00	7.75	0	22.76	15.91	21.6	0	63.42
07/01/2024 16:00	7.04	0	22.96	15.96	19.82	0	64.64
07/01/2024 17:00	6.56	0	24.77	15.97	18.51	0	69.88
07/01/2024 18:00	7.55	0	24.3	15.97	21.31	0	68.53
07/01/2024 19:00	7.68	0	25.49	15.95	21.59	0	71.62
07/01/2024 20:00	7.62	0	26.11	15.94	21.36	0	73.15
07/01/2024 21:00	7.6	0	25.56	15.93	21.26	0	71.53
07/01/2024 22:00	7.89	0	25.56	15.92	22.06	0	71.42
07/01/2024 23:00	7.73	0	25.71	15.91	21.56	0	71.68

Date & Time	Stack2_NOx	Stack2_SO2	Stack2_CO	Stack2_O2	Stack2_NOx@7%	Stack2_SO2@7%	Stack2_CO@7%
	ppm	ppm	ppm	%Vol	ppm	ppm	ppm
08/01/2024 00:00	7.75	0	25.94	15.91	21.58	0	72.26
08/01/2024 01:00	7.77	0	26.35	15.89	21.58	0	73.18
08/01/2024 02:00	7.63	0	26.57	15.88	21.16	0	73.65
08/01/2024 03:00	7.77	0	25.87	15.89	21.58	0	71.82
08/01/2024 04:00	8	0	24.39	15.9	22.23	0	67.75
08/01/2024 05:00	7.97	0	24.78	15.9	22.18	0	68.9
08/01/2024 06:00	7.93	0	25.52	15.9	22.04	0	70.91
08/01/2024 07:00	8.04	0	26.05	15.9	22.38	0	72.48
08/01/2024 08:00	8.15	0	25.22	15.89	22.63	0	70.01
08/01/2024 09:00	8.2	0	24.74	15.88	22.73	0	68.54
08/01/2024 10:00	7.83	0	24.03	15.9	21.78	0	66.82
08/01/2024 11:00	7.88	0	23.84	15.93	22.04	0	66.68
08/01/2024 12:00	8.93	0	23.03	15.87	24.68	0	63.65
08/01/2024 13:00	7.65	0	23.5	15.95	21.5	0	66.01
08/01/2024 14:00	8.66	0	22.95	15.88	23.97	0	63.53
08/01/2024 15:00	7.12	0	22.94	15.95	20.02	0	64.47
08/01/2024 16:00	6.89	0	25.54	15.99	19.51	0	72.26
08/01/2024 17:00	7.86	0	25.07	15.94	22.02	0	70.23
08/01/2024 18:00	7.56	0	25.3	15.94	21.18	0	70.92
08/01/2024 19:00	7.74	0	25.67	15.95	21.74	0	72.04
08/01/2024 20:00	7.95	0	25.64	15.94	22.26	0	71.82
08/01/2024 21:00	7.98	0	26.39	15.92	22.29	0	73.74
08/01/2024 22:00	7.85	0	25.08	15.91	21.87	0	69.88
08/01/2024 23:00	7.89	0	26.1	15.9	21.97	0	72.64
09/01/2024 00:00	7.81	0	24.99	15.89	21.7	0	69.39
09/01/2024 01:00	7.75	0	25.12	15.89	21.49	0	69.65
09/01/2024 02:00	7.85	0	25.54	15.88	21.76	0	70.73
09/01/2024 03:00	7.82	0	25.85	15.88	21.67	0	71.65
09/01/2024 04:00	7.86	0	26.1	15.89	21.8	0	72.4
09/01/2024 05:00	7.79	0	26.09	15.89	21.61	0	72.37
09/01/2024 06:00	7.97	0	26.05	15.88	22.08	0	72.15
09/01/2024 07:00	7.97	0	26.6	15.89	22.13	0	73.82
09/01/2024 08:00	7.84	0	25.12	15.87	21.67	0	69.47
09/01/2024 09:00	7.63	0	25.8	15.83	20.95	0	70.83
09/01/2024 10:00	7.21	0	25.17	15.79	19.61	0	68.48
09/01/2024 11:00	7.25	0	24.55	15.84	19.94	0	67.51
09/01/2024 12:00	7.65	0	24.49	15.87	21.14	0	67.71
09/01/2024 13:00	7.99	0	24.55	15.88	22.14	0	68.01
09/01/2024 14:00	7.31	0	23.58	15.84	20.09	0	64.84
09/01/2024 15:00	6.01	0	23.94	15.89	16.68	0	66.38
09/01/2024 16:00	5.89	0	24.41	15.91	16.39	0	67.98
09/01/2024 17:00	6.16	0	24.93	15.88	17.08	0	69.07
09/01/2024 18:00	6.3	0	26.08	15.89	17.48	0	72.32
09/01/2024 19:00	6.59	0	25.35	15.87	18.22	0	70.04
09/01/2024 20:00	6.75	0	25.62	15.84	18.56	0	70.45
09/01/2024 21:00	6.55	0	26.01	15.83	17.98	0	71.36
09/01/2024 22:00	6.39	0	25.69	15.82	17.48	0	70.32
09/01/2024 23:00	6.64	0	25.58	15.8	18.13	0	69.77
10/01/2024 00:00	6.57	0	26.43	15.8	17.9	0	71.99
10/01/2024 01:00	6.46	0	26.36	15.79	17.58	0	71.67
10/01/2024 02:00	6.5	0	26.1	15.78	17.65	0	70.86
10/01/2024 03:00	6.7	0	25.33	15.78	18.17	0	68.73
10/01/2024 04:00	6.63	0	25.89	15.77	17.97	0	70.16
10/01/2024 05:00	6.69	0	26.21	15.77	18.13	0	71.02
10/01/2024 06:00	6.78	0	25.59	15.77	18.37	0	69.3
10/01/2024 07:00	6.88	0	26.25	15.77	18.65	0	71.18
10/01/2024 08:00	6.97	0	25.87	15.77	18.87	0	70.05
10/01/2024 09:00	6.81	0	25.92	15.77	18.46	0	70.25
10/01/2024 10:00	6.74	0	25.62	15.8	18.36	0	69.84
10/01/2024 11:00	6.55	0	25.7	15.85	18.03	0	70.77
10/01/2024 12:00	6.86	0	24.7	15.92	19.15	0	68.96
10/01/2024 13:00	7.13	0	25.23	15.89	19.8	0	70.01
10/01/2024 14:00	6.44	0	25.38	15.89	17.87	0	70.42
10/01/2024 15:00	5.92	0	25.95	15.88	16.4	0	71.87
10/01/2024 16:00	5.71	0	26.48	15.91	15.9	0	73.75
10/01/2024 17:00	5.66	0	27.33	15.89	15.72	0	75.9
10/01/2024 18:00	6.14	0	26.66	15.89	17.03	0	74
10/01/2024 19:00	6.46	0	24.99	15.88	17.88	0	69.14
10/01/2024 20:00	6.46	0	22.15	15.84	17.76	0	60.9
10/01/2024 21:00	6.65	0	21.83	15.83	18.24	0	59.86
10/01/2024 22:00	6.72	0	21.15	15.82	18.41	0	57.9
10/01/2024 23:00	6.62	0	21.82	15.81	18.09	0	59.61
11/01/2024 00:00	6.8	0	22.82	15.8	18.53	0	62.16
11/01/2024 01:00	6.7	0	27.15	15.78	18.21	0	73.74
11/01/2024 02:00	6.93	0	28.47	15.77	18.79	0	77.22
11/01/2024 03:00	7.08	0	27.97	15.77	19.18	0	75.73
11/01/2024 04:00	6.96	0	28.42	15.76	18.86	0	76.94
11/01/2024 05:00	6.94	0	27.37	15.75	18.75	0	73.94
11/01/2024 06:00	6.94	0	27.59	15.76	18.77	0	74.57
11/01/2024 07:00	6.99	0	27.73	15.76	18.92	0	75.02
11/01/2024 08:00	7.14	0	27.77	15.76	19.31	0	75.09
11/01/2024 09:00	7.05	0	26.71	15.78	19.13	0	72.51
11/01/2024 10:00	6.81	0	26.38	15.81	18.59	0	72.03
11/01/2024 11:00	6.55	0	25.74	15.85	18.02	0	70.84

Date & Time	Stack2_NOx	Stack2_SO2	Stack2_CO	Stack2_O2	Stack2_NOx@7%	Stack2_SO2@7%	Stack2_CO@7%
	ppm	ppm	ppm	%Vol	ppm	ppm	ppm
11/01/2024 12:00	6.81	0	25.76	15.9	18.94	0	71.68
11/01/2024 13:00	6.58	0	25.46	15.91	18.31	0	70.9
11/01/2024 14:00	6.96	0	26.09	15.9	19.35	0	72.6
11/01/2024 15:00	6.93	0	24.78	15.83	19.01	0	67.95
11/01/2024 16:00	6.64	0	25.32	15.86	18.31	0	69.86
11/01/2024 17:00	6.46	0	26.95	15.86	17.81	0	74.36
11/01/2024 18:00	6.26	0	27.33	15.85	17.24	0	75.3
11/01/2024 19:00	6.56	0	28.16	15.86	18.08	0	77.65
11/01/2024 20:00	6.47	0	28.23	15.84	17.79	0	77.62
11/01/2024 21:00	6.46	0	28.18	15.82	17.69	0	77.17
11/01/2024 22:00	6.69	0	27.76	15.8	18.25	0	75.71
11/01/2024 23:00	6.64	0	27.53	15.79	18.07	0	74.92
12/01/2024 00:00	6.61	0	27.25	15.78	17.95	0	74.03
12/01/2024 01:00	6.71	0	27.66	15.78	18.21	0	75.06
12/01/2024 02:00	6.66	0	28	15.77	18.06	0	75.89
12/01/2024 03:00	6.59	0	28.54	15.77	17.86	0	77.3
12/01/2024 04:00	6.73	0	29.16	15.76	18.22	0	78.93
12/01/2024 05:00	6.92	0	28.05	15.75	18.71	0	75.79
12/01/2024 06:00	7.11	0	28.95	15.75	19.19	0	78.15
12/01/2024 07:00	7.11	0	28.99	15.75	19.19	0	78.27
12/01/2024 08:00	7.13	0	30.28	15.76	19.27	0	81.86
12/01/2024 09:00	7.22	0	29.15	15.77	19.58	0	79.05
12/01/2024 10:00	7.14	0	28.09	15.79	19.41	0	76.35
12/01/2024 11:00	7.07	0	27.88	15.83	19.39	0	76.43
12/01/2024 12:00	7.84	0	27.94	15.88	21.71	0	77.41
12/01/2024 13:00	7.82	0	28.29	15.84	21.5	0	77.79
12/01/2024 14:00	7.01	0	28.61	15.88	19.4	0	79.17
12/01/2024 15:00	6.78	0	29.15	15.86	18.71	0	80.37
12/01/2024 16:00	6.53	0	29.81	15.88	18.08	0	82.52
12/01/2024 17:00	6.51	0	30.56	15.89	18.09	0	84.86
12/01/2024 18:00	6.47	0	27.59	15.85	17.81	0	75.98
12/01/2024 19:00	6.54	0	28.05	15.87	18.07	0	77.5
12/01/2024 20:00	6.61	0	28.53	15.85	18.2	0	78.6
12/01/2024 21:00	6.68	0	28.98	15.85	18.38	0	79.73
12/01/2024 22:00	6.09	0	26.34	15.89	16.83	0	73.55
12/01/2024 23:00	6.49	0	26.32	15.88	17.9	0	72.65
13/01/2024 00:00	6.59	0	25.96	15.86	18.2	0	71.65
13/01/2024 01:00	6.63	0	25.19	15.86	18.27	0	69.4
13/01/2024 02:00	6.6	0	25.46	15.85	18.18	0	70.15
13/01/2024 03:00	6.67	0	26.13	15.85	18.33	0	71.85
13/01/2024 04:00	6.6	0	26.2	15.84	18.13	0	71.99
13/01/2024 05:00	6.82	0	26.15	15.86	18.81	0	72.16
13/01/2024 06:00	7.05	0	26.19	15.86	19.43	0	72.25
13/01/2024 07:00	7.11	0	26.27	15.86	19.59	0	72.42
13/01/2024 08:00	6.96	0	25.07	15.84	19.11	0	68.85
13/01/2024 09:00	6.92	0	24.85	15.84	19.02	0	68.29
13/01/2024 10:00	7.02	0	24.82	15.87	19.38	0	68.59
13/01/2024 11:00	6.76	0	24.37	15.91	18.83	0	67.92
13/01/2024 12:00	7.12	0	25.04	15.97	20.06	0	70.54
13/01/2024 13:00	7.07	0	26.08	15.95	19.89	0	73.3
13/01/2024 14:00	6.92	0	25.92	15.94	19.39	0	72.6
13/01/2024 15:00	6.97	0	26.08	15.97	19.66	0	73.55
13/01/2024 16:00	6.77	0	25.68	15.97	19.08	0	72.42
13/01/2024 17:00	6.73	0	25.51	15.94	18.86	0	71.52
13/01/2024 18:00	6.79	0	26.27	15.95	19.09	0	73.85
13/01/2024 19:00	6.55	0	28.78	15.93	18.34	0	80.52
13/01/2024 20:00	6.71	0	27.85	15.91	18.68	0	77.58
13/01/2024 21:00	6.73	0	27.34	15.88	18.64	0	75.75
13/01/2024 22:00	6.45	0	26.79	15.86	17.79	0	73.94
13/01/2024 23:00	6.56	0	28.56	15.9	18.28	0	79.5
14/01/2024 00:00	6.6	0	29.37	15.94	18.51	0	82.38
14/01/2024 01:00	6.78	0	30.99	15.93	19	0	86.78
14/01/2024 02:00	6.89	0	30.51	15.93	19.28	0	85.37
14/01/2024 03:00	7.08	0	29.97	15.94	19.83	0	83.96
14/01/2024 04:00	7.33	0	29.48	15.95	20.59	0	82.83
14/01/2024 05:00	7.37	0	29.02	15.96	20.74	0	81.67
14/01/2024 06:00	7.48	0	29.89	15.96	21.04	0	84.04
14/01/2024 07:00	7.43	0	28.71	15.96	20.89	0	80.7
14/01/2024 08:00	7.89	0	28.42	15.95	22.18	0	79.84
14/01/2024 09:00	7.95	0	28.55	15.95	22.32	0	80.12
14/01/2024 10:00	8.07	0	28.46	15.96	22.7	0	80.05
14/01/2024 11:00	7.9	0	27.89	15.99	22.36	0	78.95
14/01/2024 12:00	7.73	0	28.85	16.03	22.08	0	82.42
14/01/2024 13:00	7.69	0	29.71	16.03	21.96	0	84.83
14/01/2024 14:00	7.28	0	29.23	16.08	21.02	0	84.39
14/01/2024 15:00	7.1	0	29.82	16.12	20.64	0	86.66
14/01/2024 16:00	7.33	0	30.12	16.11	21.25	0	87.33
14/01/2024 17:00	7.33	0	29.22	16.07	21.07	0	84.04
14/01/2024 18:00	7.24	0	31.06	16.05	20.78	0	89.11
14/01/2024 19:00	7.24	0	32.09	16.03	20.67	0	91.6
14/01/2024 20:00	7.29	0	31.26	16.01	20.71	0	88.81
14/01/2024 21:00	7.16	0	31.06	15.99	20.29	0	88.03
14/01/2024 22:00	7.14	0	31.2	15.98	20.18	0	88.21
14/01/2024 23:00	7.22	0	32.07	15.97	20.36	0	90.49

Date & Time	Stack2_NOx	Stack2_SO2	Stack2_CO	Stack2_O2	Stack2_NOx@7%	Stack2_SO2@7%	Stack2_CO@7%
	ppm	ppm	ppm	%Vol	ppm	ppm	ppm
15/01/2024 00:00	7.4	0	30.69	15.97	20.87	0	86.49
15/01/2024 01:00	7.42	0	32.12	15.95	20.86	0	90.25
15/01/2024 02:00	7.55	0	33.42	15.95	21.21	0	93.89
15/01/2024 03:00	7.7	0	32.75	15.95	21.64	0	91.96
15/01/2024 04:00	7.78	0	33.01	15.95	21.87	0	92.72
15/01/2024 05:00	7.77	0	33.24	15.95	21.85	0	93.42
15/01/2024 06:00	7.76	0	32.79	15.96	21.83	0	92.17
15/01/2024 07:00	7.93	0	32.57	15.96	22.3	0	91.62
15/01/2024 08:00	8.13	0	28.94	15.96	22.88	0	81.38
15/01/2024 09:00	8.17	0	28.69	15.94	22.91	0	80.48
15/01/2024 10:00	8.08	0	29.33	15.95	22.7	0	82.33
15/01/2024 11:00	7.99	0	28.88	15.97	22.53	0	81.48
15/01/2024 12:00	7.77	0	28.27	16.02	22.14	0	80.49
15/01/2024 13:00	7.56	0	28.86	16.06	21.7	0	82.9
15/01/2024 14:00	7.73	0	28.94	16	21.92	0	82.07
15/01/2024 15:00	7.27	0	28.92	16.03	20.75	0	82.52
15/01/2024 16:00	7.3	0	27.13	16.05	20.91	0	77.75
15/01/2024 17:00	7.66	0	26.47	16.02	21.83	0	75.47
15/01/2024 18:00	7.5	0	28.87	16.03	21.4	0	82.36
15/01/2024 19:00	7.57	0	29.33	16.02	21.54	0	83.48
15/01/2024 20:00	7.78	0	29.15	15.99	22.04	0	82.57
15/01/2024 21:00	7.86	0	29.58	15.97	22.17	0	83.44
15/01/2024 22:00	8.02	0	28.16	15.96	22.58	0	79.26
15/01/2024 23:00	7.99	0	27.79	15.96	22.48	0	78.2
16/01/2024 00:00	8.07	0	27.21	15.95	22.68	0	76.46
16/01/2024 01:00	7.97	0	26.01	15.95	22.41	0	73.08
16/01/2024 02:00	7.87	0	26.62	15.95	22.13	0	74.81
16/01/2024 03:00	7.92	0	27.86	15.96	22.26	0	78.34
16/01/2024 04:00	8.12	0	27.04	15.96	22.84	0	76.04
16/01/2024 05:00	8.32	0	25.84	15.96	23.42	0	72.72
16/01/2024 06:00	8.3	0	25.93	15.96	23.36	0	72.96
16/01/2024 07:00	8.31	0	26.49	15.96	23.36	0	74.49
16/01/2024 08:00	8.27	0	24.58	15.95	23.24	0	69.07
16/01/2024 09:00	8.27	0	24.52	15.94	23.2	0	68.73
16/01/2024 10:00	8.04	0	24.72	15.95	22.56	0	69.35
16/01/2024 11:00	8.18	0	25.6	15.98	23.11	0	72.3
16/01/2024 12:00	7.83	0	26.43	16.02	22.34	0	75.35
16/01/2024 13:00	8	0	27.03	15.99	22.67	0	76.56
16/01/2024 14:00	7.5	0	26.74	16.03	21.39	0	76.29
16/01/2024 15:00	7.22	0	26.4	16.08	20.84	0	76.13
16/01/2024 16:00	7.02	0	27.06	16.08	20.24	0	78.01
16/01/2024 17:00	7.35	0	27.76	16.04	21	0	79.34
16/01/2024 18:00	7.79	0	28.99	15.97	21.95	0	81.72
16/01/2024 19:00	8.32	0	31.16	15.98	23.53	0	88.09
16/01/2024 20:00	8.25	0	29.85	15.97	23.25	0	84.13
16/01/2024 21:00	8.19	0	29.82	15.96	23.05	0	83.87
16/01/2024 22:00	8.42	0	29.8	15.94	23.63	0	83.6
16/01/2024 23:00	8.22	0	30.24	15.94	23.04	0	84.71
17/01/2024 00:00	8.26	0	30.62	15.94	23.13	0	85.77
17/01/2024 01:00	8.3	0	30.1	15.94	23.26	0	84.32
17/01/2024 02:00	8.45	0	29.73	15.94	23.68	0	83.3
17/01/2024 03:00	8.53	0	29.47	15.95	23.93	0	82.72
17/01/2024 04:00	8.34	0	30.22	15.94	23.39	0	84.77
17/01/2024 05:00	8.29	0	31.14	15.95	23.27	0	87.38
17/01/2024 06:00	8.38	0	31.28	15.95	23.51	0	87.81
17/01/2024 07:00	8.51	0	30.83	15.95	23.91	0	86.61
17/01/2024 08:00	8.53	0	29.93	15.95	23.94	0	84.04
17/01/2024 09:00	8.49	0	29.13	15.94	23.8	0	81.6
17/01/2024 10:00	8.33	0	29.83	15.94	23.34	0	83.6
17/01/2024 11:00	8.21	0	30.16	15.96	23.12	0	84.9
17/01/2024 12:00	7.85	0	30.62	16.01	22.3	0	86.95
17/01/2024 13:00	7.96	0	30.66	16.03	22.74	0	87.58
17/01/2024 14:00	7.98	0	31.67	15.99	22.59	0	89.67
17/01/2024 15:00	7.7	0	35.11	16.05	22.08	0	100.64
17/01/2024 16:00	7.51	0	35.89	16.07	21.61	0	103.32
17/01/2024 17:00	7.33	0	35.11	16.05	20.99	0	100.63
17/01/2024 18:00	7.75	0	35.39	16.04	22.18	0	101.25
17/01/2024 19:00	7.85	0	35.3	16.02	22.38	0	100.57
17/01/2024 20:00	8.15	0	34.05	16	23.12	0	96.59
17/01/2024 21:00	8.09	0	34.67	15.98	22.84	0	97.88
17/01/2024 22:00	8.37	0	33.63	15.96	23.56	0	94.65
17/01/2024 23:00	8.33	0	33.75	15.95	23.4	0	94.81
18/01/2024 00:00	8.33	0	34.43	15.95	23.39	0	96.65
18/01/2024 01:00	8.13	0	35.39	15.94	22.79	0	99.25
18/01/2024 02:00	8.22	0	35.82	15.94	23.07	0	100.46
18/01/2024 03:00	8.36	0	35.56	15.94	23.44	0	99.73
18/01/2024 04:00	8.33	0	35.44	15.94	23.37	0	99.39
18/01/2024 05:00	8.43	0	35.44	15.94	23.63	0	99.37
18/01/2024 06:00	8.57	0	35.72	15.94	24.02	0	100.11
18/01/2024 07:00	8.57	0	33.93	15.94	24.01	0	95.12
18/01/2024 08:00	8.59	0	32.29	15.95	24.1	0	90.6
18/01/2024 09:00	8.61	0	30.42	15.93	24.06	0	85.02
18/01/2024 10:00	8.49	0	27.88	15.93	23.77	0	78.01
18/01/2024 11:00	8.16	0	28.33	15.97	23.01	0	79.84

Date & Time	Stack2_NOx	Stack2_SO2	Stack2_CO	Stack2_O2	Stack2_NOx@7%	Stack2_SO2@7%	Stack2_CO@7%
	ppm	ppm	ppm	%Vol	ppm	ppm	ppm
18/01/2024 12:00	8.06	0	26.26	16.01	22.92	0	74.68
18/01/2024 13:00	8.09	0	26.56	15.95	22.71	0	74.57
18/01/2024 14:00	7.6	0	26.18	15.94	21.3	0	73.36
18/01/2024 15:00	7.48	0	24.74	16.04	21.4	0	70.74
18/01/2024 16:00	7.48	0	23.3	16.08	21.58	0	67.24
18/01/2024 17:00	7.76	0	23.79	16.06	22.28	0	68.26
18/01/2024 18:00	8.38	0	24.42	16.06	24.05	0	70.08
18/01/2024 19:00	8.33	0	25.33	16.04	23.82	0	72.43
18/01/2024 20:00	8.35	0	25.53	16.01	23.75	0	72.61
18/01/2024 21:00	8.24	0	27.33	16	23.36	0	77.49
18/01/2024 22:00	8.15	0	27.02	15.98	23.04	0	76.33
18/01/2024 23:00	8.21	0	23.2	15.97	23.12	0	65.36
19/01/2024 00:00	8	0	23.79	15.95	22.48	0	66.87
19/01/2024 01:00	8.09	0	25.54	15.94	22.7	0	71.65
19/01/2024 02:00	8.15	0	25.97	15.94	22.83	0	72.73
19/01/2024 03:00	8.2	0	25.82	15.93	22.96	0	72.26
19/01/2024 04:00	8.21	0	25.73	15.94	22.99	0	72.03
19/01/2024 05:00	8.31	0	25.03	15.94	23.27	0	70.09
19/01/2024 06:00	8.49	0	24.23	15.94	23.78	0	67.83
19/01/2024 07:00	8.73	0	24.19	15.94	24.46	0	67.74
19/01/2024 08:00	8.43	0	22.24	15.93	23.58	0	62.22
19/01/2024 09:00	8.49	0	23.02	15.93	23.76	0	64.39
19/01/2024 10:00	8.4	0	22.61	15.95	23.59	0	63.5
19/01/2024 11:00	8	0	23.15	15.99	22.65	0	65.56
19/01/2024 12:00	7.9	0	22.51	15.98	22.32	0	63.61
19/01/2024 13:00	7.72	0	23.34	15.96	21.7	0	65.63
19/01/2024 14:00	7.48	0	26.21	16	21.22	0	74.4
19/01/2024 15:00	7.5	0	26.08	16.01	21.34	0	74.19
19/01/2024 16:00	7.3	0	29.67	16.04	20.89	0	84.95
19/01/2024 17:00	7.29	0	27.09	16.04	20.87	0	77.5
19/01/2024 18:00	7.55	0	28.7	16.05	21.64	0	82.29
19/01/2024 19:00	8.45	0	28.33	16.04	24.19	0	81.04
19/01/2024 20:00	8.63	0	28.34	16.02	24.62	0	80.8
19/01/2024 21:00	8.36	0	29.59	16.01	23.75	0	84.04
19/01/2024 22:00	8.2	0	30.33	15.99	23.19	0	85.8
19/01/2024 23:00	7.9	0	31.47	15.98	22.33	0	88.97
20/01/2024 00:00	7.8	0	32.21	15.97	22	0	90.86
20/01/2024 01:00	7.98	0	32.19	15.95	22.43	0	90.46
20/01/2024 02:00	7.93	0	32.71	15.94	22.22	0	91.68
20/01/2024 03:00	7.99	0	32.92	15.93	22.35	0	92.11
20/01/2024 04:00	7.65	0	32.36	15.93	21.4	0	90.46
20/01/2024 05:00	8.15	0	33.01	15.93	22.79	0	92.27
20/01/2024 06:00	8.47	0	32.23	15.93	23.68	0	90.14
20/01/2024 07:00	8.43	0	33.94	15.94	23.62	0	95.06
20/01/2024 08:00	8.51	0	33.34	15.93	23.82	0	93.32
20/01/2024 09:00	8.18	0	33.89	15.92	22.87	0	94.68
20/01/2024 10:00	7.93	0	34.64	15.94	22.23	0	97.1
20/01/2024 11:00	8	0	33	15.98	22.6	0	93.28
20/01/2024 12:00	7.94	0	33.09	15.98	22.45	0	93.52
20/01/2024 13:00	7.63	0	33.58	16.02	21.73	0	95.59
20/01/2024 14:00	7.7	0	33.63	16.05	22.09	0	96.48
20/01/2024 15:00	7.48	0	34.64	16.02	21.31	0	98.66
20/01/2024 16:00	7.21	0	36.31	16.07	20.75	0	104.51
20/01/2024 17:00	7.44	0	35.61	16.06	21.38	0	102.35
20/01/2024 18:00	7.54	0	36.06	16.04	21.55	0	103.14
20/01/2024 19:00	7.37	0	37.93	16.02	21.02	0	108.12
20/01/2024 20:00	7.36	0	38.02	16	20.88	0	107.89
20/01/2024 21:00	7.43	0	37.85	15.98	21.02	0	107.04
20/01/2024 22:00	7.39	0	36.86	15.97	20.81	0	103.84
20/01/2024 23:00	7.57	0	36.38	15.95	21.27	0	102.14
21/01/2024 00:00	7.56	0	37.44	15.94	21.19	0	104.88
21/01/2024 01:00	7.56	0	37.72	15.93	21.15	0	105.54
21/01/2024 02:00	7.69	0	36.99	15.93	21.53	0	103.48
21/01/2024 03:00	7.67	0	37.15	15.93	21.48	0	103.96
21/01/2024 04:00	7.61	0	37.76	15.92	21.23	0	105.41
21/01/2024 05:00	7.64	0	35.91	15.92	21.33	0	100.27
21/01/2024 06:00	7.73	0	34.98	15.92	21.6	0	97.74
21/01/2024 07:00	7.63	0	38.21	15.93	21.32	0	106.83
21/01/2024 08:00	7.56	0	37.58	15.92	21.08	0	104.82
21/01/2024 09:00	7.49	0	36.82	15.92	20.92	0	102.82
21/01/2024 10:00	7.87	0	37.19	15.94	22.05	0	104.23
21/01/2024 11:00	7.51	0	37.46	15.98	21.21	0	105.74
21/01/2024 12:00	7.21	0	39.95	15.97	20.35	0	112.73
21/01/2024 13:00	7.09	0	40.2	15.96	19.97	0	113.19
21/01/2024 14:00	7.21	0	38.96	15.94	20.24	0	109.29
21/01/2024 15:00	7.05	0	38.87	15.99	19.98	0	110.12
21/01/2024 16:00	7	0	41.66	16.03	20.01	0	119.05
21/01/2024 17:00	7.06	0	41.8	16.03	20.15	0	119.2
21/01/2024 18:00	7.11	0	42.28	16.02	20.24	0	120.45
21/01/2024 19:00	7.41	0	43.97	16	21	0	124.65
21/01/2024 20:00	7.56	0	45.06	15.99	21.42	0	127.57
21/01/2024 21:00	7.56	0	44.62	15.98	21.35	0	126.01
21/01/2024 22:00	7.42	0	45.1	15.96	20.9	0	126.93
21/01/2024 23:00	7.23	0	44.72	15.95	20.3	0	125.52

Date & Time	Stack2_NOx	Stack2_SO2	Stack2_CO	Stack2_O2	Stack2_NOx@7%	Stack2_SO2@7%	Stack2_CO@7%
	ppm	ppm	ppm	%Vol	ppm	ppm	ppm
22/01/2024 00:00	7.18	0	45.3	15.94	20.13	0	126.95
22/01/2024 01:00	7.37	0	45.14	15.93	20.61	0	126.17
22/01/2024 02:00	7.46	0	44.88	15.92	20.83	0	125.33
22/01/2024 03:00	7.48	0	45.9	15.91	20.85	0	127.94
22/01/2024 04:00	7.51	0	47.1	15.91	20.93	0	131.26
22/01/2024 05:00	7.58	0	46.76	15.91	21.12	0	130.28
22/01/2024 06:00	7.71	0	46.33	15.91	21.48	0	129.07
22/01/2024 07:00	7.65	0	47.67	15.92	21.35	0	133.02
22/01/2024 08:00	7.62	0	47.01	15.91	21.25	0	131.03
22/01/2024 09:00	7.57	0	48.03	15.92	21.13	0	133.99
22/01/2024 10:00	7.67	0	47.91	15.94	21.51	0	134.28
22/01/2024 11:00	7.89	0	44.78	15.97	22.27	0	126.38
22/01/2024 12:00	7.32	0	45.29	16.01	20.81	0	128.7
22/01/2024 13:00	7.32	0	45.06	16.04	20.97	0	128.99
22/01/2024 14:00	6.75	0	45.12	16.07	19.42	0	129.79
22/01/2024 15:00	6.56	0	45.35	16.08	18.93	0	130.79
22/01/2024 16:00	6.74	0	45.42	16.04	19.28	0	130
22/01/2024 17:00	7.27	0	43.86	15.99	20.57	0	124.12
22/01/2024 18:00	7.47	0	44.43	16.01	21.26	0	126.46
22/01/2024 19:00	7.71	0	46.28	16.02	21.97	0	131.8
22/01/2024 20:00	7.74	0	45.22	15.99	21.92	0	128.03
22/01/2024 21:00	7.74	0	44.97	15.96	21.79	0	126.62
22/01/2024 22:00	7.75	0	46.02	15.93	21.69	0	128.8
22/01/2024 23:00	7.59	0	46.43	15.92	21.2	0	129.73
23/01/2024 00:00	7.51	0	46.58	15.92	20.97	0	130.01
23/01/2024 01:00	7.54	0	45.95	15.91	21.02	0	128.07
23/01/2024 02:00	7.65	0	45.07	15.9	21.28	0	125.34
23/01/2024 03:00	7.63	0	45.43	15.9	21.2	0	126.18
23/01/2024 04:00	7.68	0	45.9	15.89	21.32	0	127.3
23/01/2024 05:00	7.63	0	45.27	15.89	21.18	0	125.55
23/01/2024 06:00	7.66	0	44.89	15.89	21.24	0	124.49
23/01/2024 07:00	8.02	0	43.29	15.89	22.24	0	120.06
23/01/2024 08:00	8.27	0	42.64	15.89	22.96	0	118.42
23/01/2024 09:00	8.12	0	42	15.9	22.59	0	116.75
23/01/2024 10:00	7.75	0	42.16	15.91	21.61	0	117.56
23/01/2024 11:00	7.86	0	40.75	15.93	21.98	0	114.02
23/01/2024 12:00	7.77	0	40.94	15.97	21.89	0	115.37
23/01/2024 13:00	7.85	0	41.37	16.01	22.3	0	117.54
23/01/2024 14:00	7.4	0	41.84	16.03	21.11	0	119.32
23/01/2024 15:00	7.28	0	42.69	16.04	20.83	0	122.06
23/01/2024 16:00	7.28	0	43.12	16.04	20.83	0	123.36
23/01/2024 17:00	7.64	0	45.37	16.03	21.82	0	129.47
23/01/2024 18:00	7.94	0	43.31	15.98	22.45	0	122.42
23/01/2024 19:00	7.78	0	44.87	15.97	21.96	0	126.6
23/01/2024 20:00	7.75	0	47	15.95	21.78	0	132.06
23/01/2024 21:00	7.79	0	46.82	15.94	21.83	0	131.26
23/01/2024 22:00	7.7	0	48.97	15.99	21.83	0	138.75
23/01/2024 23:00	7.91	0	49.03	15.97	22.29	0	138.18
24/01/2024 00:00	8.2	0	46.55	15.96	23.05	0	130.85
24/01/2024 01:00	8.43	0	45.41	15.95	23.65	0	127.41
24/01/2024 02:00	8.63	0	44.85	15.94	24.2	0	125.71
24/01/2024 03:00	8.57	0	45.27	15.94	24.03	0	126.91
24/01/2024 04:00	8.77	0	45.56	15.95	24.62	0	127.84
24/01/2024 05:00	8.89	0	46	15.94	24.92	0	128.95
24/01/2024 06:00	9.02	0	43.92	15.94	25.3	0	123.12
24/01/2024 07:00	9.12	0	43.57	15.94	25.57	0	122.11
24/01/2024 08:00	9.36	0	43.32	15.94	26.27	0	121.52
24/01/2024 09:00	9.63	0	44.4	15.94	26.97	0	124.38
24/01/2024 10:00	9.73	0	44.7	15.93	27.23	0	125.03
24/01/2024 11:00	9.64	0	44.46	15.92	26.9	0	124.09
24/01/2024 12:00	9.53	0	43.48	15.92	26.59	0	121.31
24/01/2024 13:00	9.31	0	43.98	15.95	26.14	0	123.54
24/01/2024 14:00	9.26	0	45.1	15.97	26.1	0	127.15
24/01/2024 15:00	9.25	0	45.61	15.97	26.05	0	128.48
24/01/2024 16:00	8.96	0	46.53	15.96	25.22	0	130.98
24/01/2024 17:00	8.93	0	45.57	15.96	25.13	0	128.16
24/01/2024 18:00	8.2	0	50.85	15.96	23.06	0	143.06
24/01/2024 19:00	8.12	0	48.18	15.91	22.62	0	134.44
24/01/2024 20:00	9.43	0	47.18	15.92	26.34	0	131.7
24/01/2024 21:00	9.46	0	46.69	15.91	26.38	0	130.17
24/01/2024 22:00	9.61	0	46.45	15.92	26.81	0	129.61
24/01/2024 23:00	9.59	0	46.24	15.93	26.8	0	129.19
25/01/2024 00:00	9.66	0	47.39	15.94	27.07	0	132.83
25/01/2024 01:00	9.5	0	46.68	15.93	26.57	0	130.47
25/01/2024 02:00	9.37	0	46.53	15.93	26.23	0	130.2
25/01/2024 03:00	9.57	0	47.28	15.93	26.77	0	132.25
25/01/2024 04:00	9.78	0	46.39	15.94	27.38	0	129.87
25/01/2024 05:00	9.91	0	46.06	15.93	27.73	0	128.87
25/01/2024 06:00	9.65	0	45.47	15.93	27	0	127.26
25/01/2024 07:00	9.64	0	44.94	15.93	26.99	0	125.74
25/01/2024 08:00	9.98	0	41.73	15.94	27.97	0	116.9
25/01/2024 09:00	10.05	0	37.37	15.93	28.11	0	104.5
25/01/2024 10:00	9.93	0	35.85	15.92	27.73	0	100.11
25/01/2024 11:00	9.66	0	35.71	15.95	27.11	0	100.2

Date & Time	Stack2_NOx	Stack2_SO2	Stack2_CO	Stack2_O2	Stack2_NOx@7%	Stack2_SO2@7%	Stack2_CO@7%
	ppm	ppm	ppm	%Vol	ppm	ppm	ppm
25/01/2024 12:00	9.46	0	35.26	15.98	26.71	0	99.58
25/01/2024 13:00	9.14	0	36.08	16	25.95	0	102.4
25/01/2024 14:00	9.15	0	35.8	15.97	25.81	0	101.01
25/01/2024 15:00	8.82	0	37.54	15.98	24.93	0	106.09
25/01/2024 16:00	8.87	0	37.47	16.01	25.21	0	106.46
25/01/2024 17:00	9.16	0	36	15.97	25.82	0	101.55
25/01/2024 18:00	9.26	0	36.7	15.94	25.93	0	102.78
25/01/2024 19:00	9.64	0	38.73	15.94	27	0	108.51
25/01/2024 20:00	9.63	0	38.19	15.94	26.97	0	106.97
25/01/2024 21:00	9.61	0	37.72	15.94	26.9	0	105.61
25/01/2024 22:00	9.78	0	37.9	15.93	27.32	0	105.9
25/01/2024 23:00	9.99	0	38.25	15.93	27.91	0	106.9
26/01/2024 00:00	9.9	0	39.69	15.93	27.72	0	111.08
26/01/2024 01:00	9.7	0	40.55	15.93	27.14	0	113.43
26/01/2024 02:00	9.59	0	40.96	15.94	26.86	0	114.77
26/01/2024 03:00	9.72	0	40	15.93	27.18	0	111.86
26/01/2024 04:00	9.67	0	40.55	15.93	27.04	0	113.37
26/01/2024 05:00	9.79	0	41.11	15.94	27.42	0	115.19
26/01/2024 06:00	9.77	0	41.65	15.94	27.4	0	116.8
26/01/2024 07:00	9.67	0	42.38	15.95	27.15	0	119.03
26/01/2024 08:00	9.76	0	41.86	15.96	27.49	0	117.85
26/01/2024 09:00	9.62	0	40.96	15.95	27.03	0	115.11
26/01/2024 10:00	9.48	0	39.11	15.92	26.49	0	109.24
26/01/2024 11:00	9.26	0	39.17	15.92	25.83	0	109.23
26/01/2024 12:00	8.93	0	37.4	15.95	25.09	0	105.1
26/01/2024 13:00	8.7	0	34.27	16.01	24.73	0	97.37
26/01/2024 14:00	8.56	0	36.41	16.04	24.46	0	104.06
26/01/2024 15:00	8.54	0	38.77	15.98	24.09	0	109.44
26/01/2024 16:00	8.46	0	37.91	16	23.98	0	107.47
26/01/2024 17:00	8.43	0	39.02	16	23.93	0	110.7
26/01/2024 18:00	8.4	0	37.4	15.97	23.68	0	105.43
26/01/2024 19:00	8.68	0	39.77	15.96	24.44	0	111.99
26/01/2024 20:00	8.85	0	39.67	15.94	24.81	0	111.19
26/01/2024 21:00	8.96	0	39.42	15.93	25.04	0	110.2
26/01/2024 22:00	9.01	0	38.75	15.91	25.1	0	108.01
26/01/2024 23:00	8.93	0	39.26	15.92	24.95	0	109.64
27/01/2024 00:00	8.93	0	39.77	15.92	24.95	0	111.06
27/01/2024 01:00	9	0	40.03	15.93	25.16	0	111.94
27/01/2024 02:00	8.88	0	40.26	15.93	24.85	0	112.64
27/01/2024 03:00	8.94	0	40.99	15.94	25.02	0	114.78
27/01/2024 04:00	8.89	0	43.32	15.94	24.9	0	121.37
27/01/2024 05:00	8.91	0	44.17	15.94	24.98	0	123.85
27/01/2024 06:00	8.95	0	43.99	15.94	25.09	0	123.28
27/01/2024 07:00	8.83	0	42.72	15.93	24.71	0	119.58
27/01/2024 08:00	9	0	39.53	15.93	25.18	0	110.61
27/01/2024 09:00	9.02	0	37.9	15.91	25.14	0	105.63
27/01/2024 10:00	8.87	0	38.56	15.91	24.7	0	107.37
27/01/2024 11:00	8.44	0	37.35	15.94	23.63	0	104.62
27/01/2024 12:00	8.14	0	36.79	15.98	23.02	0	104.06
27/01/2024 13:00	8.36	0	36.96	15.97	23.58	0	104.23
27/01/2024 14:00	8.15	0	36.31	15.98	23.03	0	102.62
27/01/2024 15:00	8.14	0	37.33	16.03	23.26	0	106.67
27/01/2024 16:00	8.04	0	38.29	16.05	23.04	0	109.67
27/01/2024 17:00	8.15	0	40.42	16.03	23.24	0	115.28
27/01/2024 18:00	8.47	0	39.05	16	24.02	0	110.8
27/01/2024 19:00	8.47	0	40.94	16	24.02	0	116.16
27/01/2024 20:00	8.45	0	42.16	15.97	23.83	0	118.84
27/01/2024 21:00	8.41	0	41.93	15.95	23.61	0	117.7
27/01/2024 22:00	8.57	0	42.67	15.93	23.96	0	119.33
27/01/2024 23:00	8.61	0	40.98	15.92	24.04	0	114.44
28/01/2024 00:00	8.63	0	40.63	15.92	24.11	0	113.46
28/01/2024 01:00	8.62	0	39.5	15.92	24.03	0	110.16
28/01/2024 02:00	8.5	0	39.45	15.91	23.67	0	109.93
28/01/2024 03:00	8.64	0	41.22	15.92	24.1	0	114.95
28/01/2024 04:00	8.75	0	41.07	15.92	24.41	0	114.56
28/01/2024 05:00	8.76	0	41.68	15.92	24.46	0	116.32
28/01/2024 06:00	8.81	0	41.67	15.92	24.61	0	116.37
28/01/2024 07:00	9.03	0	41.8	15.93	25.25	0	116.83
28/01/2024 08:00	8.83	0	40.87	15.92	24.67	0	114.13
28/01/2024 09:00	8.76	0	39.94	15.91	24.38	0	111.15
28/01/2024 10:00	8.96	0	40.48	15.91	24.98	0	112.84
28/01/2024 11:00	8.61	0	40.45	15.93	24.09	0	113.17
28/01/2024 12:00	8.68	0	38.98	15.96	24.44	0	109.71
28/01/2024 13:00	7.99	0	38.87	15.99	22.64	0	110.15
28/01/2024 14:00	7.71	0	37.31	16.02	21.95	0	106.19
28/01/2024 15:00	7.66	0	38.58	16.03	21.86	0	110.04
28/01/2024 16:00	7.84	0	40.21	16.03	22.36	0	114.67
28/01/2024 17:00	7.89	0	41.08	16.01	22.46	0	116.9
28/01/2024 18:00	8.62	0	43.11	16.01	24.49	0	122.46
28/01/2024 19:00	9.12	0	44.61	15.99	25.82	0	126.31
28/01/2024 20:00	9.01	0	43.99	15.97	25.38	0	123.9
28/01/2024 21:00	8.93	0	44.18	15.94	25.03	0	123.81
28/01/2024 22:00	8.93	0	44.36	15.93	24.96	0	123.96
28/01/2024 23:00	8.78	0	45.35	15.91	24.46	0	126.35

Date & Time	Stack2_NOx	Stack2_SO2	Stack2_CO	Stack2_O2	Stack2_NOx@7%	Stack2_SO2@7%	Stack2_CO@7%
	ppm	ppm	ppm	%Vol	ppm	ppm	ppm
29/01/2024 00:00	8.82	0	45.95	15.9	24.52	0	127.78
29/01/2024 01:00	8.79	0	46.47	15.9	24.44	0	129.14
29/01/2024 02:00	8.95	0	46.45	15.9	24.87	0	129.13
29/01/2024 03:00	8.92	0	46.33	15.9	24.8	0	128.84
29/01/2024 04:00	8.93	0	46.64	15.91	24.86	0	129.91
29/01/2024 05:00	9	0	46.59	15.91	25.1	0	129.87
29/01/2024 06:00	8.88	0	47.06	15.91	24.75	0	131.13
29/01/2024 07:00	8.89	0	47.27	15.91	24.78	0	131.8
29/01/2024 08:00	9.14	0	46.5	15.91	25.47	0	129.55
29/01/2024 09:00	8.97	0	45.31	15.9	24.94	0	126.03
29/01/2024 10:00	8.87	0	45.45	15.9	24.66	0	126.35
29/01/2024 11:00	8.83	0	45.75	15.93	24.68	0	127.89
29/01/2024 12:00	8.48	0	46.42	15.97	23.94	0	131
29/01/2024 13:00	8.36	0	45.23	16	23.72	0	128.42
29/01/2024 14:00	9.4	0	43.97	15.82	25.72	0	120.36
29/01/2024 15:00	9.06	0	42.8	15.75	24.48	0	115.63
29/01/2024 16:00	Calibration	Calibration	Calibration	Calibration	Calibration	Calibration	Calibration
29/01/2024 17:00	Calibration	Calibration	Calibration	Calibration	Calibration	Calibration	Calibration
29/01/2024 18:00	6.49	0	48.4	15.9	18.03	0	134.47
29/01/2024 19:00	6.28	0	49.94	15.88	17.39	0	138.2
29/01/2024 20:00	6.45	0	49.27	15.85	17.74	0	135.53
29/01/2024 21:00	6.7	0	48.17	15.83	18.34	0	131.96
29/01/2024 22:00	6.7	0	47.96	15.82	18.32	0	131.18
29/01/2024 23:00	7.11	0	46.66	15.81	19.43	0	127.5
30/01/2024 00:00	7.28	0	46.68	15.8	19.83	0	127.22
30/01/2024 01:00	7.09	0	46.63	15.79	19.29	0	126.81
30/01/2024 02:00	7.3	0	45.41	15.79	19.84	0	123.45
30/01/2024 03:00	7.18	0	44.16	15.79	19.53	0	120.11
30/01/2024 04:00	7.11	0	43.07	15.79	19.33	0	117.13
30/01/2024 05:00	7.21	0	40.32	15.79	19.61	0	109.59
30/01/2024 06:00	7.23	0	42.48	15.79	19.65	0	115.44
30/01/2024 07:00	7.32	0	44.49	15.79	19.91	0	121.04
30/01/2024 08:00	7.35	0	43.73	15.78	19.98	0	118.83
30/01/2024 09:00	7.46	0	42.87	15.79	20.31	0	116.72
30/01/2024 10:00	7.2	0	41.72	15.81	19.67	0	113.96
30/01/2024 11:00	6.9	0	42.41	15.85	19.01	0	116.84
30/01/2024 12:00	6.6	0	43.39	15.91	18.38	0	120.76
30/01/2024 13:00	6.64	0	43.57	15.95	18.62	0	122.24
30/01/2024 14:00	6.43	0	42.56	15.95	18.04	0	119.46
30/01/2024 15:00	6.21	0	42.93	15.97	17.5	0	120.96
30/01/2024 16:00	6.13	0	44.19	15.91	17.05	0	122.99
30/01/2024 17:00	6.23	0	45.23	15.88	17.24	0	125.24
30/01/2024 18:00	6.58	0	46.94	15.89	18.25	0	130.2
30/01/2024 19:00	6.64	0	48.07	15.86	18.3	0	132.55
30/01/2024 20:00	6.62	0	50.73	15.84	18.19	0	139.3
30/01/2024 21:00	6.77	0	49.77	15.83	18.54	0	136.36
30/01/2024 22:00	6.86	0	49.99	15.81	18.75	0	136.51
30/01/2024 23:00	7.35	0	48.69	15.81	20.07	0	132.96
31/01/2024 00:00	7.49	0	48.42	15.8	20.41	0	131.93
31/01/2024 01:00	7.54	0	47.99	15.79	20.52	0	130.55
31/01/2024 02:00	7.61	0	47.44	15.79	20.68	0	128.97
31/01/2024 03:00	7.58	0	47.91	15.79	20.65	0	130.45
31/01/2024 04:00	7.55	0	47.38	15.79	20.53	0	128.79
31/01/2024 05:00	7.53	0	45.86	15.79	20.5	0	124.8
31/01/2024 06:00	7.44	0	45.98	15.79	20.26	0	125.15
31/01/2024 07:00	7.64	0	45.17	15.8	20.84	0	123.15
31/01/2024 08:00	7.81	0	44.89	15.79	21.23	0	122.07
31/01/2024 09:00	7.79	0	44.05	15.78	21.16	0	119.68
31/01/2024 10:00	7.63	0	43.29	15.8	20.82	0	118.04
31/01/2024 11:00	7.1	0	44.84	15.83	19.47	0	122.97
31/01/2024 12:00	6.74	0	43.58	15.89	18.71	0	121.03
31/01/2024 13:00	6.46	0	43.44	15.93	18.08	0	121.51
31/01/2024 14:00	6.01	0	43.86	15.92	16.78	0	122.32
31/01/2024 15:00	5.9	0	43.73	15.93	16.49	0	122.22
31/01/2024 16:00	5.81	0	45.87	15.92	16.2	0	127.97
31/01/2024 17:00	5.72	0	46.98	15.89	15.89	0	130.36
31/01/2024 18:00	5.73	0	48.2	15.89	15.88	0	133.62
31/01/2024 19:00	6.11	0	47.71	15.87	16.88	0	131.86
31/01/2024 20:00	6.2	0	48.13	15.85	17.07	0	132.42
31/01/2024 21:00	6.04	0	48.69	15.83	16.57	0	133.48
31/01/2024 22:00	6.13	0	48.36	15.82	16.76	0	132.22
31/01/2024 23:00	6.16	0	48.48	15.8	16.81	0	132.18
Minimum	5.5	0	17.29	15.75	15.29	0	48.47
MinDate	01/01/2024 16:00	01/01/2024 00:00	04/01/2024 13:00	11/01/2024 05:00	01/01/2024 16:00	01/01/2024 00:00	04/01/2024 13:00
Maximum	10.05	0	50.85	16.12	28.11	0	143.06
MaxDate	25/01/2024 09:00	01/01/2024 00:00	24/01/2024 18:00	14/01/2024 15:00	25/01/2024 09:00	01/01/2024 00:00	24/01/2024 18:00
Avg	7.66	0	32.62	15.92	21.41	0	91.12
Num	742	742	742	742	742	742	742
Data[%]	99.6	99.6	99.6	99.6	99.6	99.6	99.6
STD	0.9	0	8.9	0.1	2.6	0	24.9

Date & Time	Stack1_NOx	Stack1_SO2	Stack1_CO	Stack1_O2	Stack1_NOx@7%	Stack1_SO2@7%	Stack1_CO@7%
	ppm	ppm	ppm	%Vol	ppm	ppm	ppm
01/02/2024 00:00	10.13	0	148.97	15.8	27.61	0	405.85
01/02/2024 01:00	9.97	0	149.31	15.77	27.04	0	404.83
01/02/2024 02:00	10.12	0	149.03	15.76	27.39	0	403.25
01/02/2024 03:00	10.19	0	149.4	15.76	27.59	0	404.36
01/02/2024 04:00	10.23	0	148.7	15.77	27.71	0	402.79
01/02/2024 05:00	10.22	0	147.41	15.77	27.69	0	399.4
01/02/2024 06:00	10.27	0	147.06	15.76	27.8	0	398.05
01/02/2024 07:00	10.32	0	145.84	15.77	27.93	0	394.78
01/02/2024 08:00	10.36	0	147.22	15.78	28.11	0	399.42
01/02/2024 09:00	10.31	0	146.12	15.79	28.06	0	397.57
01/02/2024 10:00	10.37	0	146.15	15.81	28.32	0	399.08
01/02/2024 11:00	10.09	0	146.25	15.8	27.53	0	398.98
01/02/2024 12:00	10.15	0	144.68	15.82	27.74	0	395.63
01/02/2024 13:00	10.15	0	144.29	15.83	27.84	0	395.75
01/02/2024 14:00	10.4	0	142.67	15.87	28.77	0	394.54
01/02/2024 15:00	10.34	0	142.94	15.93	28.89	0	399.46
01/02/2024 16:00	10.28	0	144.06	15.92	28.67	0	401.82
01/02/2024 17:00	10.23	0	142.98	15.87	28.25	0	394.81
01/02/2024 18:00	10.21	0	147.66	15.87	28.24	0	408.26
01/02/2024 19:00	10.31	0	146.53	15.85	28.35	0	403.04
01/02/2024 20:00	10.17	0	144.94	15.82	27.84	0	396.92
01/02/2024 21:00	10.25	0	144.95	15.8	27.97	0	395.27
01/02/2024 22:00	10.21	0	145.06	15.79	27.76	0	394.32
01/02/2024 23:00	10.24	0	144.9	15.78	27.78	0	393.25
02/02/2024 00:00	10.24	0	143.33	15.78	27.8	0	388.95
02/02/2024 01:00	10.14	0	146.16	15.76	27.44	0	395.46
02/02/2024 02:00	10.01	0	144.6	15.76	27.07	0	390.81
02/02/2024 03:00	10.15	0	144.65	15.76	27.47	0	391.3
02/02/2024 04:00	10.12	0	145.28	15.76	27.37	0	392.89
02/02/2024 05:00	10.27	0	145.37	15.76	27.79	0	393.32
02/02/2024 06:00	10.14	0	144.97	15.76	27.39	0	391.76
02/02/2024 07:00	10.37	0	145.93	15.77	28.07	0	395.15
02/02/2024 08:00	10.31	0	145.34	15.77	27.95	0	394.08
02/02/2024 09:00	10.45	0	141.63	15.79	28.43	0	385.41
02/02/2024 10:00	10.28	0	140.51	15.82	28.11	0	384.29
02/02/2024 11:00	10.3	0	138.7	15.83	28.26	0	380.58
02/02/2024 12:00	---	---	---	---	---	---	---
02/02/2024 13:00	---	---	---	---	---	---	---
02/02/2024 14:00	---	---	---	---	---	---	---
02/02/2024 15:00	---	---	---	---	---	---	---
02/02/2024 16:00	---	---	---	---	---	---	---
02/02/2024 17:00	---	---	---	---	---	---	---
02/02/2024 18:00	---	---	---	---	---	---	---
02/02/2024 19:00	---	---	---	---	---	---	---
02/02/2024 20:00	---	---	---	---	---	---	---
02/02/2024 21:00	---	---	---	---	---	---	---
02/02/2024 22:00	---	---	---	---	---	---	---
02/02/2024 23:00	---	---	---	---	---	---	---
03/02/2024 00:00	---	---	---	---	---	---	---
03/02/2024 01:00	---	---	---	---	---	---	---
03/02/2024 02:00	---	---	---	---	---	---	---
03/02/2024 03:00	---	---	---	---	---	---	---
03/02/2024 04:00	---	---	---	---	---	---	---
03/02/2024 05:00	---	---	---	---	---	---	---
03/02/2024 06:00	---	---	---	---	---	---	---
03/02/2024 07:00	---	---	---	---	---	---	---
03/02/2024 08:00	---	---	---	---	---	---	---
03/02/2024 09:00	---	---	---	---	---	---	---
03/02/2024 10:00	---	---	---	---	---	---	---
03/02/2024 11:00	---	---	---	---	---	---	---
03/02/2024 12:00	---	---	---	---	---	---	---
03/02/2024 13:00	---	---	---	---	---	---	---
03/02/2024 14:00	---	---	---	---	---	---	---
03/02/2024 15:00	---	---	---	---	---	---	---
03/02/2024 16:00	---	---	---	---	---	---	---
03/02/2024 17:00	---	---	---	---	---	---	---
03/02/2024 18:00	---	---	---	---	---	---	---
03/02/2024 19:00	---	---	---	---	---	---	---
03/02/2024 20:00	---	---	---	---	---	---	---
03/02/2024 21:00	---	---	---	---	---	---	---
03/02/2024 22:00	---	---	---	---	---	---	---
03/02/2024 23:00	---	---	---	---	---	---	---
04/02/2024 00:00	---	---	---	---	---	---	---
04/02/2024 01:00	---	---	---	---	---	---	---
04/02/2024 02:00	---	---	---	---	---	---	---
04/02/2024 03:00	---	---	---	---	---	---	---
04/02/2024 04:00	---	---	---	---	---	---	---
04/02/2024 05:00	---	---	---	---	---	---	---
04/02/2024 06:00	---	---	---	---	---	---	---
04/02/2024 07:00	---	---	---	---	---	---	---
04/02/2024 08:00	---	---	---	---	---	---	---
04/02/2024 09:00	---	---	---	---	---	---	---
04/02/2024 10:00	---	---	---	---	---	---	---
04/02/2024 11:00	---	---	---	---	---	---	---

Date & Time	Stack1_NOx	Stack1_SO2	Stack1_CO	Stack1_O2	Stack1_NOx@7%	Stack1_SO2@7%	Stack1_CO@7%
	ppm	ppm	ppm	%Vol	ppm	ppm	ppm
04/02/2024 12:00	---	---	---	---	---	---	---
04/02/2024 13:00	---	---	---	---	---	---	---
04/02/2024 14:00	---	---	---	---	---	---	---
04/02/2024 15:00	---	---	---	---	---	---	---
04/02/2024 16:00	---	---	---	---	---	---	---
04/02/2024 17:00	---	---	---	---	---	---	---
04/02/2024 18:00	---	---	---	---	---	---	---
04/02/2024 19:00	---	---	---	---	---	---	---
04/02/2024 20:00	---	---	---	---	---	---	---
04/02/2024 21:00	---	---	---	---	---	---	---
04/02/2024 22:00	---	---	---	---	---	---	---
04/02/2024 23:00	---	---	---	---	---	---	---
05/02/2024 00:00	---	---	---	---	---	---	---
05/02/2024 01:00	---	---	---	---	---	---	---
05/02/2024 02:00	---	---	---	---	---	---	---
05/02/2024 03:00	---	---	---	---	---	---	---
05/02/2024 04:00	---	---	---	---	---	---	---
05/02/2024 05:00	---	---	---	---	---	---	---
05/02/2024 06:00	---	---	---	---	---	---	---
05/02/2024 07:00	---	---	---	---	---	---	---
05/02/2024 08:00	---	---	---	---	---	---	---
05/02/2024 09:00	---	---	---	---	---	---	---
05/02/2024 10:00	10.65	0	144.12	15.88	29.48	0	398.9
05/02/2024 11:00	10.32	0	143.23	15.91	28.78	0	399.33
05/02/2024 12:00	10.14	0	142.98	15.96	28.5	0	401.92
05/02/2024 13:00	10.31	0	142.36	15.96	29.05	0	400.96
05/02/2024 14:00	10.27	0	143.54	15.9	28.56	0	399.35
05/02/2024 15:00	10.25	0	143.77	15.9	28.47	0	399.49
05/02/2024 16:00	10.23	0	144.23	15.91	28.5	0	401.8
05/02/2024 17:00	10.11	0	142.06	15.89	28.04	0	393.93
05/02/2024 18:00	10.35	0	144.32	15.91	28.83	0	401.83
05/02/2024 19:00	11.02	0	144.87	15.9	30.61	0	402.6
05/02/2024 20:00	10.75	0	147.32	15.88	29.77	0	407.86
05/02/2024 21:00	10.83	0	147.27	15.87	29.91	0	406.71
05/02/2024 22:00	10.63	0	145.94	15.85	29.27	0	401.89
05/02/2024 23:00	10.45	0	145.94	15.85	28.77	0	401.7
06/02/2024 00:00	10.49	0	145.97	15.83	28.77	0	400.4
06/02/2024 01:00	10.47	0	145.15	15.83	28.71	0	398.01
06/02/2024 02:00	10.56	0	145.04	15.83	28.93	0	397.49
06/02/2024 03:00	10.55	0	144.87	15.82	28.87	0	396.3
06/02/2024 04:00	10.53	0	144.1	15.8	28.7	0	392.92
06/02/2024 05:00	10.37	0	144.02	15.8	28.26	0	392.57
06/02/2024 06:00	10.47	0	144.64	15.8	28.52	0	394.12
06/02/2024 07:00	10.51	0	146.06	15.8	28.66	0	398.39
06/02/2024 08:00	10.46	0	145.9	15.82	28.66	0	399.61
06/02/2024 09:00	10.46	0	143.67	15.86	28.84	0	396.02
06/02/2024 10:00	10.75	0	142.52	15.89	29.82	0	395.25
06/02/2024 11:00	10.62	0	141.95	15.93	29.69	0	396.88
06/02/2024 12:00	10.33	0	141.58	15.93	28.91	0	396.3
06/02/2024 13:00	10.35	0	141.98	15.88	28.67	0	393.29
06/02/2024 14:00	10.42	0	141.67	15.94	29.2	0	396.85
06/02/2024 15:00	10.44	0	141	15.98	29.5	0	398.29
06/02/2024 16:00	10.4	0	142.78	15.98	29.38	0	403.41
06/02/2024 17:00	10.46	0	142.77	15.97	29.46	0	402.17
06/02/2024 18:00	10.44	0	146.37	15.96	29.35	0	411.5
06/02/2024 19:00	10.32	0	148.61	15.94	28.91	0	416.29
06/02/2024 20:00	10.31	0	148.1	15.91	28.74	0	412.78
06/02/2024 21:00	10.23	0	150.99	15.89	28.39	0	418.96
06/02/2024 22:00	10.18	0	146.53	15.88	28.2	0	405.93
06/02/2024 23:00	10.13	0	145.93	15.87	28.01	0	403.41
07/02/2024 00:00	10.2	0	146.44	15.86	28.13	0	403.94
07/02/2024 01:00	10.18	0	146.72	15.85	28.04	0	404.06
07/02/2024 02:00	10.25	0	147.03	15.85	28.19	0	404.41
07/02/2024 03:00	10.17	0	146.52	15.84	27.91	0	402.15
07/02/2024 04:00	10.31	0	147.46	15.83	28.29	0	404.61
07/02/2024 05:00	10.37	0	147.6	15.83	28.42	0	404.37
07/02/2024 06:00	10.42	0	147.36	15.82	28.54	0	403.46
07/02/2024 07:00	10.4	0	146.87	15.83	28.52	0	402.96
07/02/2024 08:00	10.46	0	146.15	15.85	28.78	0	402.11
07/02/2024 09:00	10.68	0	144.68	15.87	29.53	0	399.89
07/02/2024 10:00	10.61	0	145.63	15.9	29.5	0	405.01
07/02/2024 11:00	10.73	0	144.39	15.95	30.15	0	405.72
07/02/2024 12:00	10.47	0	145.3	15.99	29.63	0	411.31
07/02/2024 13:00	10.36	0	145.06	15.94	29.07	0	406.91
07/02/2024 14:00	10.25	0	146	15.91	28.55	0	406.77
07/02/2024 15:00	10.14	0	146.06	15.98	28.65	0	412.5
07/02/2024 16:00	10.06	0	147.31	15.98	28.41	0	415.8
07/02/2024 17:00	10.64	0	146.46	15.93	29.78	0	410.04
07/02/2024 18:00	10.38	0	149.81	15.95	29.15	0	420.66
07/02/2024 19:00	10.44	0	150.72	15.93	29.17	0	421.22
07/02/2024 20:00	10.29	0	150.6	15.9	28.61	0	418.6
07/02/2024 21:00	10.24	0	151.13	15.88	28.34	0	418.26
07/02/2024 22:00	10.13	0	152.1	15.87	27.97	0	420.1
07/02/2024 23:00	10.14	0	152.14	15.86	27.96	0	419.62

Date & Time	Stack1_NOx	Stack1_SO2	Stack1_CO	Stack1_O2	Stack1_NOx@7%	Stack1_SO2@7%	Stack1_CO@7%
	ppm	ppm	ppm	%Vol	ppm	ppm	ppm
08/02/2024 00:00	10.13	0	151.78	15.86	27.9	0	418.23
08/02/2024 01:00	10.14	0	151.27	15.85	27.89	0	416.06
08/02/2024 02:00	10.11	0	151.27	15.84	27.78	0	415.74
08/02/2024 03:00	10.04	0	152.44	15.84	27.57	0	418.61
08/02/2024 04:00	10.16	0	151.93	15.83	27.86	0	416.59
08/02/2024 05:00	10.31	0	151.56	15.83	28.25	0	415.2
08/02/2024 06:00	10.2	0	151.73	15.82	27.93	0	415.57
08/02/2024 07:00	10.29	0	151.6	15.83	28.22	0	415.72
08/02/2024 08:00	10.25	0	149.6	15.86	28.27	0	412.55
08/02/2024 09:00	10.26	0	148.49	15.9	28.53	0	412.95
08/02/2024 10:00	10.54	0	148.18	15.96	29.64	0	416.57
08/02/2024 11:00	10.54	0	148.3	16.01	29.94	0	421.31
08/02/2024 12:00	10.42	0	149.25	16.05	29.86	0	427.72
08/02/2024 13:00	10.21	0	150.3	16.08	29.42	0	433.11
08/02/2024 14:00	10.01	0	150.22	16.06	28.77	0	431.71
08/02/2024 15:00	10.46	0	148.81	16.11	30.34	0	431.63
08/02/2024 16:00	10.01	0	149.47	16.11	29.05	0	433.64
08/02/2024 17:00	10.41	0	149.67	16.07	29.95	0	430.81
08/02/2024 18:00	10.41	0	153.31	16.07	29.99	0	441.61
08/02/2024 19:00	10.26	0	153.84	16.04	29.31	0	439.62
08/02/2024 20:00	10.18	0	153.87	16.02	28.98	0	437.86
08/02/2024 21:00	10.18	0	153.91	16	28.91	0	436.89
08/02/2024 22:00	10.07	0	153.09	15.99	28.51	0	433.59
08/02/2024 23:00	10.25	0	153.36	15.99	29.01	0	434.13
09/02/2024 00:00	10.27	0	153.49	15.99	29.07	0	434.3
09/02/2024 01:00	10.23	0	152.6	15.98	28.9	0	431.12
09/02/2024 02:00	10.03	0	152.28	15.98	28.33	0	430.27
09/02/2024 03:00	10.16	0	152.09	15.98	28.67	0	429.32
09/02/2024 04:00	10.44	0	151.51	15.97	29.41	0	426.87
09/02/2024 05:00	10.36	0	150.69	15.95	29.12	0	423.5
09/02/2024 06:00	10.5	0	146.81	15.95	29.51	0	412.44
09/02/2024 07:00	10.57	0	143.29	15.95	29.7	0	402.55
09/02/2024 08:00	10.41	0	143.54	15.96	29.28	0	403.61
09/02/2024 09:00	10.6	0	139.12	15.97	29.91	0	392.54
09/02/2024 10:00	10.81	0	136.38	16.01	30.74	0	387.58
09/02/2024 11:00	10.79	0	135.9	16.07	31.05	0	391.05
09/02/2024 12:00	10.81	0	135.52	16.1	31.3	0	392.52
09/02/2024 13:00	10.5	0	135.29	16.06	30.19	0	388.84
09/02/2024 14:00	10.54	0	135.67	16.08	30.43	0	391.53
09/02/2024 15:00	10.25	0	138.64	16.1	29.68	0	401.38
09/02/2024 16:00	10.21	0	142.14	16.11	29.64	0	412.53
09/02/2024 17:00	10.47	0	140.46	16.08	30.17	0	404.81
09/02/2024 18:00	10.4	0	146.72	16.09	30.04	0	423.9
09/02/2024 19:00	10.5	0	146.88	16.07	30.21	0	422.59
09/02/2024 20:00	10.6	0	146.59	16.05	30.36	0	419.96
09/02/2024 21:00	10.45	0	146.17	16.03	29.8	0	416.94
09/02/2024 22:00	10.44	0	145.68	16.01	29.71	0	414.37
09/02/2024 23:00	10.63	0	146.32	16	30.15	0	415.2
10/02/2024 00:00	10.57	0	146.8	16	29.98	0	416.26
10/02/2024 01:00	10.42	0	146.72	15.98	29.48	0	414.87
10/02/2024 02:00	10.54	0	145.83	15.98	29.79	0	412.33
10/02/2024 03:00	10.47	0	145.82	15.98	29.61	0	412.21
10/02/2024 04:00	10.39	0	146.79	15.99	29.41	0	415.36
10/02/2024 05:00	10.58	0	145.9	15.99	29.93	0	412.74
10/02/2024 06:00	10.37	0	146.19	15.98	29.29	0	412.8
10/02/2024 07:00	10.63	0	147.36	15.97	30	0	415.8
10/02/2024 08:00	10.56	0	147.64	15.97	29.79	0	416.57
10/02/2024 09:00	10.68	0	146.95	15.99	30.22	0	415.8
10/02/2024 10:00	10.79	0	145.67	16.01	30.66	0	413.88
10/02/2024 11:00	10.79	0	144.24	16.04	30.89	0	412.8
10/02/2024 12:00	10.48	0	143.65	16.07	30.18	0	413.71
10/02/2024 13:00	10.65	0	142.94	16.1	30.85	0	414.08
10/02/2024 14:00	10.58	0	143.42	16.11	30.72	0	416.54
10/02/2024 15:00	10.5	0	144.13	16.11	30.45	0	418.07
10/02/2024 16:00	10.47	0	144.49	16.1	30.29	0	418.07
10/02/2024 17:00	10.6	0	142.08	16.05	30.36	0	407
10/02/2024 18:00	10.42	0	146.38	16.05	29.89	0	419.9
10/02/2024 19:00	10.81	0	147.1	16.04	30.93	0	420.75
10/02/2024 20:00	10.89	0	146.88	16.02	31.01	0	418.27
10/02/2024 21:00	10.93	0	145.81	15.99	30.97	0	413.19
10/02/2024 22:00	11	0	145.62	15.98	31.07	0	411.3
10/02/2024 23:00	11.11	0	146.5	15.96	31.27	0	412.3
11/02/2024 00:00	11.31	0	146.61	15.95	31.74	0	411.37
11/02/2024 01:00	11.36	0	145.96	15.94	31.83	0	409.1
11/02/2024 02:00	11.25	0	146.55	15.95	31.58	0	411.31
11/02/2024 03:00	11.53	0	146.27	15.95	32.39	0	410.75
11/02/2024 04:00	11.35	0	146.52	15.96	31.91	0	412.07
11/02/2024 05:00	11.28	0	146.76	15.96	31.76	0	413.17
11/02/2024 06:00	11.38	0	148.9	15.97	32.07	0	419.52
11/02/2024 07:00	11.24	0	148.52	15.96	31.62	0	417.99
11/02/2024 08:00	11.48	0	148.72	15.96	32.29	0	418.18
11/02/2024 09:00	11.15	0	147.17	15.93	31.22	0	411.98
11/02/2024 10:00	11.3	0	144.66	15.93	31.59	0	404.49
11/02/2024 11:00	11.29	0	143.75	15.96	31.75	0	404.31

Date & Time	Stack1_NOx	Stack1_SO2	Stack1_CO	Stack1_O2	Stack1_NOx@7%	Stack1_SO2@7%	Stack1_CO@7%
	ppm	ppm	ppm	%Vol	ppm	ppm	ppm
11/02/2024 12:00	11.26	0	144.2	16.01	32.02	0	410.07
11/02/2024 13:00	11.2	0	143.7	16.06	32.16	0	412.61
11/02/2024 14:00	11.04	0	143.78	16.1	31.97	0	416.41
11/02/2024 15:00	11.1	0	142.97	16.12	32.27	0	415.49
11/02/2024 16:00	10.63	0	144.56	16.09	30.74	0	418.13
11/02/2024 17:00	11.08	0	140.29	16.05	31.75	0	402.02
11/02/2024 18:00	10.97	0	144.03	16.04	31.39	0	412.31
11/02/2024 19:00	10.95	0	145.99	16.01	31.15	0	415.09
11/02/2024 20:00	10.95	0	146.48	15.99	30.99	0	414.61
11/02/2024 21:00	11.05	0	146.57	15.97	31.14	0	412.84
11/02/2024 22:00	11.09	0	143.6	15.94	31.09	0	402.64
11/02/2024 23:00	11.13	0	141.65	15.92	31.09	0	395.65
12/02/2024 00:00	11.09	0	140.39	15.92	30.95	0	391.79
12/02/2024 01:00	11.21	0	135.23	15.92	31.27	0	377.35
12/02/2024 02:00	11.27	0	135.44	15.92	31.44	0	377.86
12/02/2024 03:00	11.37	0	136.15	15.93	31.77	0	380.61
12/02/2024 04:00	11.29	0	135.14	15.94	31.64	0	378.72
12/02/2024 05:00	11.31	0	135.26	15.95	31.73	0	379.58
12/02/2024 06:00	11.23	0	136.56	15.95	31.51	0	383.09
12/02/2024 07:00	11.43	0	136.82	15.96	32.14	0	384.77
12/02/2024 08:00	11.09	0	139.58	15.95	31.11	0	391.64
12/02/2024 09:00	11.12	0	140.49	15.92	31.04	0	392.01
12/02/2024 10:00	11.09	0	140.68	15.91	30.92	0	392.2
12/02/2024 11:00	11.08	0	140.9	15.94	31.04	0	394.89
12/02/2024 12:00	11.38	0	139.09	15.96	32.02	0	391.24
12/02/2024 13:00	11.44	0	134.53	15.92	31.92	0	375.16
12/02/2024 14:00	11.67	0	135.14	16.02	33.24	0	384.75
12/02/2024 15:00	11.51	0	135.29	16.06	33.08	0	388.71
12/02/2024 16:00	11.34	0	135.24	16.06	32.54	0	388.24
12/02/2024 17:00	11.35	0	130.46	16.01	32.27	0	370.88
12/02/2024 18:00	11.48	0	134.46	16.01	32.62	0	381.9
12/02/2024 19:00	11.39	0	134.54	15.98	32.17	0	379.96
12/02/2024 20:00	11.47	0	135.38	15.95	32.19	0	380.04
12/02/2024 21:00	11.5	0	136.71	15.93	32.16	0	382.17
12/02/2024 22:00	11.43	0	134.67	15.92	31.88	0	375.53
12/02/2024 23:00	11.48	0	135.38	15.91	32	0	377.21
13/02/2024 00:00	11.42	0	136.89	15.92	31.9	0	382.39
13/02/2024 01:00	11.52	0	136.4	15.92	32.17	0	380.91
13/02/2024 02:00	11.36	0	135.08	15.93	31.79	0	378.1
13/02/2024 03:00	11.33	0	135.01	15.94	31.77	0	378.47
13/02/2024 04:00	11.44	0	136.19	15.94	32.08	0	381.83
13/02/2024 05:00	11.55	0	133.55	15.94	32.4	0	374.48
13/02/2024 06:00	11.26	0	135.22	15.95	31.62	0	379.56
13/02/2024 07:00	11.39	0	133.3	15.95	32	0	374.39
13/02/2024 08:00	11.67	0	130.54	15.93	32.66	0	365.23
13/02/2024 09:00	11.42	0	129.86	15.91	31.78	0	361.42
13/02/2024 10:00	11.41	0	131.83	15.92	31.84	0	367.84
13/02/2024 11:00	11.13	0	131.61	15.95	31.27	0	369.63
13/02/2024 12:00	11.15	0	128.8	16.01	31.71	0	366.32
13/02/2024 13:00	11.04	0	127.16	16.06	31.72	0	365.47
13/02/2024 14:00	10.88	0	127.59	16.02	31.04	0	363.8
13/02/2024 15:00	10.96	0	127.7	16.06	31.47	0	366.52
13/02/2024 16:00	10.78	0	131.51	16.08	31.1	0	379.47
13/02/2024 17:00	10.67	0	130.3	16.04	30.55	0	372.91
13/02/2024 18:00	11.05	0	133.6	16.04	31.64	0	382.47
13/02/2024 19:00	11.02	0	133.89	16.02	31.4	0	381.44
13/02/2024 20:00	10.89	0	135.12	15.99	30.82	0	382.45
13/02/2024 21:00	10.88	0	136.99	15.97	30.66	0	386.06
13/02/2024 22:00	10.83	0	136.58	15.95	30.39	0	383.23
13/02/2024 23:00	10.77	0	136.14	15.93	30.09	0	380.44
14/02/2024 00:00	10.76	0	135.23	15.91	30	0	377.04
14/02/2024 01:00	10.81	0	135.01	15.92	30.13	0	376.49
14/02/2024 02:00	10.87	0	134.14	15.91	30.32	0	374.02
14/02/2024 03:00	11.07	0	133.89	15.92	30.88	0	373.42
14/02/2024 04:00	11.11	0	132.95	15.91	30.97	0	370.64
14/02/2024 05:00	11.35	0	131.75	15.92	31.64	0	367.46
14/02/2024 06:00	11.22	0	131.68	15.92	31.34	0	367.9
14/02/2024 07:00	11.39	0	130.86	15.93	31.86	0	365.97
14/02/2024 08:00	11.18	0	129.88	15.9	31.08	0	361.14
14/02/2024 09:00	11.3	0	128.15	15.9	31.39	0	356.01
14/02/2024 10:00	11.29	0	127.05	15.93	31.54	0	354.99
14/02/2024 11:00	11.35	0	126.51	16.02	32.34	0	360.24
14/02/2024 12:00	11.17	0	125.92	16.08	32.19	0	363.02
14/02/2024 13:00	10.9	0	124.11	16.01	31	0	352.81
14/02/2024 14:00	11.05	0	125.9	16.05	31.71	0	361.07
14/02/2024 15:00	11.32	0	125.29	16.14	33.06	0	365.86
14/02/2024 16:00	11.13	0	125.16	16.14	32.5	0	365.44
14/02/2024 17:00	11.23	0	120.98	16.1	32.53	0	350.58
14/02/2024 18:00	11.09	0	126.81	16.12	32.24	0	368.49
14/02/2024 19:00	10.94	0	130.5	16.09	31.63	0	377.35
14/02/2024 20:00	11.26	0	130.67	16.07	32.42	0	376.27
14/02/2024 21:00	10.94	0	131.16	16.04	31.3	0	375.29
14/02/2024 22:00	11.01	0	131.83	16.02	31.33	0	375.19
14/02/2024 23:00	10.99	0	133.02	16.01	31.23	0	377.82

Date & Time	Stack1_NOx	Stack1_SO2	Stack1_CO	Stack1_O2	Stack1_NOx@7%	Stack1_SO2@7%	Stack1_CO@7%
	ppm	ppm	ppm	%Vol	ppm	ppm	ppm
15/02/2024 00:00	10.88	0	132.84	15.99	30.77	0	375.78
15/02/2024 01:00	11.01	0	132.13	15.97	31.05	0	372.56
15/02/2024 02:00	10.91	0	130.84	15.96	30.7	0	368.06
15/02/2024 03:00	11.01	0	132.09	15.95	30.95	0	371.21
15/02/2024 04:00	11.02	0	132.58	15.94	30.87	0	371.41
15/02/2024 05:00	11.11	0	132.97	15.93	31.06	0	371.75
15/02/2024 06:00	11.24	0	131.3	15.92	31.35	0	366.37
15/02/2024 07:00	11.23	0	128.5	15.92	31.37	0	358.79
15/02/2024 08:00	11.22	0	126.76	15.93	31.36	0	354.38
15/02/2024 09:00	11.12	0	127.34	15.94	31.19	0	356.99
15/02/2024 10:00	11.13	0	125.78	15.98	31.44	0	355.23
15/02/2024 11:00	10.98	0	126.87	16.03	31.32	0	361.83
15/02/2024 12:00	11.03	0	126.57	16.08	31.81	0	365.03
15/02/2024 13:00	11.02	0	124.4	16.08	31.8	0	358.87
15/02/2024 14:00	10.97	0	124.42	16.09	31.74	0	359.83
15/02/2024 15:00	10.69	0	125.44	16.13	31.17	0	365.79
15/02/2024 16:00	10.55	0	127.88	16.14	30.8	0	373.23
15/02/2024 17:00	10.73	0	126.25	16.11	31.14	0	366.47
15/02/2024 18:00	10.99	0	130.27	16.11	31.9	0	378.04
15/02/2024 19:00	11	0	130.95	16.08	31.77	0	377.98
15/02/2024 20:00	11.05	0	130.78	16.05	31.7	0	375
15/02/2024 21:00	10.95	0	130.58	16.03	31.25	0	372.79
15/02/2024 22:00	10.87	0	129.6	16.02	30.92	0	368.78
15/02/2024 23:00	10.92	0	130.51	16	30.97	0	370.3
16/02/2024 00:00	10.97	0	130.74	15.99	31.06	0	370.1
16/02/2024 01:00	10.88	0	130.55	15.98	30.74	0	368.97
16/02/2024 02:00	10.91	0	128.37	15.97	30.76	0	361.9
16/02/2024 03:00	10.98	0	128.61	15.97	30.92	0	362.32
16/02/2024 04:00	10.88	0	125.97	15.96	30.64	0	354.67
16/02/2024 05:00	11.06	0	124.35	15.96	31.11	0	349.81
16/02/2024 06:00	10.98	0	124.37	15.95	30.84	0	349.27
16/02/2024 07:00	10.94	0	124.35	15.96	30.76	0	349.71
16/02/2024 08:00	11.09	0	124.14	15.98	31.32	0	350.49
16/02/2024 09:00	11.02	0	123.32	15.99	31.2	0	349.01
16/02/2024 10:00	10.74	0	123.14	16.02	30.58	0	350.57
16/02/2024 11:00	10.62	0	122.39	16.06	30.47	0	351.26
16/02/2024 12:00	10.75	0	122.59	16.07	30.96	0	352.89
16/02/2024 13:00	10.71	0	123.27	16.1	31.02	0	356.92
16/02/2024 14:00	10.85	0	124.02	16.12	31.56	0	360.52
16/02/2024 15:00	10.75	0	126.44	16.13	31.36	0	368.67
16/02/2024 16:00	10.24	0	129.34	16.11	29.72	0	375.43
16/02/2024 17:00	10.46	0	128.38	16.07	30.06	0	369.16
16/02/2024 18:00	10.32	0	132.01	16.06	29.61	0	378.95
16/02/2024 19:00	10.77	0	134.21	16.05	30.84	0	384.29
16/02/2024 20:00	10.79	0	135.57	16.02	30.73	0	386.11
16/02/2024 21:00	10.69	0	135.37	16	30.36	0	384.27
16/02/2024 22:00	10.81	0	135.56	15.99	30.63	0	383.88
16/02/2024 23:00	10.83	0	135.13	15.98	30.6	0	381.86
17/02/2024 00:00	10.71	0	134.22	15.97	30.18	0	378.28
17/02/2024 01:00	10.56	0	134.25	15.97	29.76	0	378.48
17/02/2024 02:00	10.53	0	134.81	15.96	29.63	0	379.38
17/02/2024 03:00	10.37	0	133.99	15.95	29.15	0	376.57
17/02/2024 04:00	10.48	0	134.92	15.95	29.44	0	378.77
17/02/2024 05:00	10.51	0	134.85	15.94	29.45	0	378
17/02/2024 06:00	10.54	0	134.05	15.94	29.55	0	375.68
17/02/2024 07:00	4.05	0	49.51	19.68	11.4	0	138.99
17/02/2024 08:00	0	0	0.01	21.93	0	0	0
17/02/2024 09:00	0	0	0.03	21.93	0	0	0
17/02/2024 10:00	0.03	0	1.1	21.91	0.29	0	8.2
17/02/2024 11:00	0.2	0	0.79	21.92	4.59	0	3.61
17/02/2024 12:00	1.49	0.1	19.52	21.5	7.32	0.63	114.54
17/02/2024 13:00	11.6	0.05	146.08	17.03	48.39	0.19	539.09
17/02/2024 14:00	6.02	0	126.21	16.13	17.59	0	367.98
17/02/2024 15:00	8.69	0	117.24	16.13	25.33	0	341.62
17/02/2024 16:00	8.98	0	119.72	16.13	26.16	0	348.71
17/02/2024 17:00	9.37	0	119.43	16.09	27.08	0	345.16
17/02/2024 18:00	9.59	0	125.24	16.08	27.67	0	361.12
17/02/2024 19:00	9.47	0	125.64	16.06	27.18	0	360.5
17/02/2024 20:00	9.44	0	124.91	16.03	26.95	0	356.66
17/02/2024 21:00	9.46	0	125.09	16.02	26.94	0	356.25
17/02/2024 22:00	9.52	0	124.72	16	27.04	0	354.06
17/02/2024 23:00	9.4	0	126.57	15.99	26.62	0	358.53
18/02/2024 00:00	9.29	0	126.12	15.98	26.27	0	356.69
18/02/2024 01:00	9.27	0	127.3	15.97	26.16	0	359.26
18/02/2024 02:00	9.14	0	126.85	15.97	25.76	0	357.44
18/02/2024 03:00	9.34	0	126.43	15.97	26.3	0	356.14
18/02/2024 04:00	9.34	0	127.14	15.96	26.25	0	357.42
18/02/2024 05:00	9.27	0	127.81	15.95	26.03	0	358.88
18/02/2024 06:00	9.28	0	126.48	15.95	26.04	0	354.88
18/02/2024 07:00	9.35	0	125.72	15.95	26.25	0	352.78
18/02/2024 08:00	9.25	0	125.52	15.95	25.99	0	352.64
18/02/2024 09:00	9.54	0	122.75	15.98	26.95	0	346.66
18/02/2024 10:00	9.42	0	122.84	16	26.74	0	348.52
18/02/2024 11:00	9.41	0	121.9	16.04	26.91	0	348.45

Date & Time	Stack1_NOx	Stack1_SO2	Stack1_CO	Stack1_O2	Stack1_NOx@7%	Stack1_SO2@7%	Stack1_CO@7%
	ppm	ppm	ppm	%Vol	ppm	ppm	ppm
18/02/2024 12:00	9.44	0	121.93	16.06	27.11	0	350.13
18/02/2024 13:00	9.52	0	120.89	16.09	27.53	0	349.54
18/02/2024 14:00	9.36	0	121.4	16.1	27.11	0	351.46
18/02/2024 15:00	9.27	0	123.05	16.11	26.92	0	357.39
18/02/2024 16:00	9.15	0	124.22	16.12	26.6	0	361
18/02/2024 17:00	9.5	0	122.42	16.08	27.38	0	352.82
18/02/2024 18:00	9.33	0	126.24	16.08	26.92	0	364.18
18/02/2024 19:00	9.22	0	126.64	16.06	26.48	0	363.59
18/02/2024 20:00	9.13	0	126.81	16.03	26.08	0	362.07
18/02/2024 21:00	9.29	0	128.49	16.01	26.4	0	365.25
18/02/2024 22:00	9.11	0	129	16	25.84	0	365.68
18/02/2024 23:00	9.23	0	128.4	15.98	26.09	0	363.02
19/02/2024 00:00	9.12	0	127.63	15.97	25.72	0	360
19/02/2024 01:00	9.1	0	126.77	15.96	25.64	0	357.05
19/02/2024 02:00	9.2	0	128.18	15.96	25.91	0	360.93
19/02/2024 03:00	9.24	0	127.82	15.95	25.96	0	359.09
19/02/2024 04:00	9.2	0	127.96	15.94	25.82	0	358.91
19/02/2024 05:00	9.3	0	130.56	15.95	26.09	0	366.36
19/02/2024 06:00	9.16	0	131.97	15.94	25.69	0	370.11
19/02/2024 07:00	9.34	0	132.34	15.95	26.24	0	371.65
19/02/2024 08:00	9.27	0	133.22	15.95	26.02	0	373.8
19/02/2024 09:00	9.44	0	128.93	15.97	26.65	0	363.81
19/02/2024 10:00	9.33	0	126.81	16	26.49	0	360.07
19/02/2024 11:00	9.29	0	129.61	16.06	26.68	0	372.41
19/02/2024 12:00	9.28	0	128.19	16.11	26.92	0	371.85
19/02/2024 13:00	9.42	0	126.99	16.12	27.38	0	369.11
19/02/2024 14:00	9.43	0	128.46	16.13	27.47	0	374.13
19/02/2024 15:00	9.4	0	129.06	16.14	27.43	0	376.58
19/02/2024 16:00	9.21	0	130.91	16.14	26.92	0	382.49
19/02/2024 17:00	9.16	0	126.92	16.1	26.51	0	367.41
19/02/2024 18:00	9.44	0	132.18	16.1	27.34	0	382.87
19/02/2024 19:00	9.45	0	129.57	16.08	27.22	0	373.31
19/02/2024 20:00	9.39	0	132.48	16.04	26.85	0	378.94
19/02/2024 21:00	9.35	0	132.52	16.01	26.6	0	377.1
19/02/2024 22:00	9.39	0	128.51	16	26.62	0	364.25
19/02/2024 23:00	9.18	0	127.57	15.99	25.96	0	360.88
20/02/2024 00:00	9.23	0	127.51	15.98	26.07	0	360.22
20/02/2024 01:00	9.11	0	129.67	15.97	25.7	0	365.78
20/02/2024 02:00	9.08	0	131.8	15.97	25.58	0	371.25
20/02/2024 03:00	9.01	0	135.35	15.97	25.4	0	381.33
20/02/2024 04:00	9.19	0	137.34	15.97	25.94	0	387.44
20/02/2024 05:00	9.38	0	135.92	15.97	26.47	0	383.45
20/02/2024 06:00	9.14	0	134.51	15.96	25.73	0	378.42
20/02/2024 07:00	9.23	0	134.96	15.96	25.99	0	380.02
20/02/2024 08:00	9.26	0	133.35	15.97	26.14	0	376.3
20/02/2024 09:00	9.53	0	127.31	15.99	27	0	360.63
20/02/2024 10:00	9.46	0	124.8	16.03	26.98	0	356.03
20/02/2024 11:00	9.55	0	125.66	16.07	27.5	0	361.86
20/02/2024 12:00	9.51	0	125.76	16.1	27.53	0	364.04
20/02/2024 13:00	9.51	0	127.91	16.08	27.43	0	368.75
20/02/2024 14:00	9.32	0	128.93	16.07	26.81	0	370.76
20/02/2024 15:00	9.25	0	130.15	16.11	26.85	0	377.96
20/02/2024 16:00	9.59	0	134.27	16.14	27.99	0	391.95
20/02/2024 17:00	9.86	0	129.98	16.1	28.56	0	376.56
20/02/2024 18:00	9.76	0	136.43	16.1	28.25	0	394.95
20/02/2024 19:00	9.66	0	138.66	16.09	27.92	0	400.65
20/02/2024 20:00	9.59	0	138.73	16.07	27.61	0	399.18
20/02/2024 21:00	9.59	0	138.72	16.05	27.48	0	397.58
20/02/2024 22:00	9.64	0	138.11	16.03	27.56	0	394.56
20/02/2024 23:00	9.46	0	137.72	16.02	26.96	0	392.36
21/02/2024 00:00	9.55	0	136.42	16.01	27.18	0	388.11
21/02/2024 01:00	9.5	0	135.08	16.01	26.99	0	383.67
21/02/2024 02:00	9.35	0	137.06	16	26.53	0	388.77
21/02/2024 03:00	9.35	0	138.96	15.99	26.48	0	393.46
21/02/2024 04:00	9.43	0	136.92	15.99	26.68	0	387.4
21/02/2024 05:00	9.43	0	136.36	15.98	26.67	0	385.58
21/02/2024 06:00	9.65	0	132.45	15.98	27.25	0	374.12
21/02/2024 07:00	9.56	0	133.47	15.97	26.96	0	376.58
21/02/2024 08:00	9.72	0	133.22	15.98	27.48	0	376.71
21/02/2024 09:00	9.92	0	133.86	16.01	28.21	0	380.5
21/02/2024 10:00	9.79	0	132.75	16.04	28.02	0	380.01
21/02/2024 11:00	9.58	0	132.91	16.09	27.71	0	384.39
21/02/2024 12:00	9.69	0	132.92	16.12	28.19	0	386.62
21/02/2024 13:00	9.87	0	133.35	16.06	28.39	0	383.4
21/02/2024 14:00	9.44	0	133.53	16.04	27	0	381.96
21/02/2024 15:00	9.92	0	135.91	16.11	28.78	0	394.36
21/02/2024 16:00	9.9	0	137.06	16.11	28.75	0	398.01
21/02/2024 17:00	9.95	0	131.41	16.07	28.6	0	378.02
21/02/2024 18:00	9.8	0	138.39	16.08	28.25	0	398.78
21/02/2024 19:00	9.86	0	140.29	16.07	28.36	0	403.64
21/02/2024 20:00	9.52	0	139.93	16.05	27.26	0	400.76
21/02/2024 21:00	9.68	0	141.59	16.03	27.64	0	404.36
21/02/2024 22:00	9.59	0	142.2	16.02	27.31	0	405
21/02/2024 23:00	9.44	0	141.53	16.01	26.84	0	402.23

Date & Time	Stack1_NOx	Stack1_SO2	Stack1_CO	Stack1_O2	Stack1_NOx@7%	Stack1_SO2@7%	Stack1_CO@7%
	ppm	ppm	ppm	%Vol	ppm	ppm	ppm
22/02/2024 00:00	9.39	0	139.57	16	26.62	0	395.85
22/02/2024 01:00	9.52	0	139.13	15.99	26.97	0	394.1
22/02/2024 02:00	9.42	0	140.65	15.99	26.66	0	397.92
22/02/2024 03:00	9.45	0	139.26	15.98	26.74	0	393.74
22/02/2024 04:00	9.33	0	139.01	15.98	26.38	0	393.12
22/02/2024 05:00	9.27	0	136.53	15.98	26.2	0	386.03
22/02/2024 06:00	9.29	0	137.47	15.99	26.29	0	388.98
22/02/2024 07:00	9.12	0	135.68	15.98	25.77	0	383.39
22/02/2024 08:00	9.42	0	138.62	16	26.72	0	393.17
22/02/2024 09:00	9.89	0	138.5	16.03	28.24	0	395.3
22/02/2024 10:00	9.72	0	138.33	16.05	27.88	0	396.79
22/02/2024 11:00	9.65	0	136.26	16.08	27.83	0	392.99
22/02/2024 12:00	9.42	0	135.34	16.08	27.16	0	390.19
22/02/2024 13:00	9.46	0	135.5	16.07	27.23	0	390.12
22/02/2024 14:00	9.55	0	135.8	16.1	27.65	0	393.1
22/02/2024 15:00	9.3	0	137.47	16.12	27.04	0	399.63
22/02/2024 16:00	9.43	0	137.35	16.11	27.38	0	398.67
22/02/2024 17:00	9.43	0	133.44	16.07	27.17	0	384.42
22/02/2024 18:00	9.34	0	142.33	16.09	27	0	411.16
22/02/2024 19:00	9.73	0	144.38	16.08	28.05	0	416.13
22/02/2024 20:00	9.68	0	145.46	16.06	27.79	0	417.56
22/02/2024 21:00	9.43	0	143.65	16.04	26.95	0	410.54
22/02/2024 22:00	9.58	0	142.25	16.03	27.32	0	405.68
22/02/2024 23:00	9.55	0	138.81	16.01	27.17	0	394.85
23/02/2024 00:00	9.44	0	137.77	16.01	26.82	0	391.33
23/02/2024 01:00	9.31	0	138.12	16	26.41	0	391.6
23/02/2024 02:00	9.45	0	141.14	16	26.79	0	400.02
23/02/2024 03:00	9.4	0	141.81	15.99	26.63	0	401.56
23/02/2024 04:00	9.39	0	142.28	15.99	26.59	0	402.68
23/02/2024 05:00	9.7	0	141.03	15.99	27.45	0	398.93
23/02/2024 06:00	9.18	0	138.31	15.98	25.94	0	390.53
23/02/2024 07:00	9.67	0	136.71	15.97	27.26	0	385.55
23/02/2024 08:00	9.7	0	135.63	15.99	27.48	0	384.18
23/02/2024 09:00	9.75	0	132.08	16.02	27.76	0	375.92
23/02/2024 10:00	9.84	0	131.67	16.04	28.18	0	376.88
23/02/2024 11:00	9.41	0	132.15	16.07	27.09	0	380.45
23/02/2024 12:00	9.73	0	132.5	16.09	28.14	0	383.15
23/02/2024 13:00	9.6	0	133.53	16.1	27.81	0	386.92
23/02/2024 14:00	9.45	0	134.36	16.1	27.4	0	389.42
23/02/2024 15:00	9.36	0	137.58	16.09	27.06	0	397.68
23/02/2024 16:00	9.53	0	136.5	16.09	27.58	0	394.85
23/02/2024 17:00	9.87	0	132.74	16.06	28.38	0	381.63
23/02/2024 18:00	9.72	0	135.68	16.08	28.01	0	391.03
23/02/2024 19:00	9.66	0	137.65	16.06	27.74	0	395.34
23/02/2024 20:00	9.86	0	138.62	16.04	28.22	0	396.58
23/02/2024 21:00	9.69	0	139.25	16.03	27.67	0	397.56
23/02/2024 22:00	9.68	0	138.71	16.02	27.59	0	395.19
23/02/2024 23:00	9.62	0	137.02	16.01	27.36	0	389.47
24/02/2024 00:00	9.55	0	136.32	16	27.09	0	386.7
24/02/2024 01:00	9.6	0	135.09	15.99	27.2	0	382.59
24/02/2024 02:00	9.54	0	136.75	15.99	27.01	0	387.2
24/02/2024 03:00	9.53	0	139.1	15.99	26.96	0	393.61
24/02/2024 04:00	9.65	0	138.29	15.98	27.28	0	390.92
24/02/2024 05:00	9.77	0	137.44	15.98	27.62	0	388.23
24/02/2024 06:00	9.73	0	138.26	15.97	27.46	0	390.02
24/02/2024 07:00	9.71	0	137.18	15.97	27.37	0	386.84
24/02/2024 08:00	9.85	0	137.06	15.99	27.9	0	388.1
24/02/2024 09:00	9.91	0	135.03	16.01	28.17	0	383.82
24/02/2024 10:00	9.95	0	133.29	16.04	28.44	0	380.9
24/02/2024 11:00	9.83	0	133.14	16.08	28.34	0	383.9
24/02/2024 12:00	10.01	0	134.25	16.11	29.08	0	389.84
24/02/2024 13:00	9.93	0	135.03	16.12	28.86	0	392.52
24/02/2024 14:00	9.73	0	134.76	16.13	28.32	0	392.33
24/02/2024 15:00	9.72	0	134.76	16.13	28.35	0	392.84
24/02/2024 16:00	9.6	0	135.65	16.12	27.92	0	394.65
24/02/2024 17:00	9.84	0	132.79	16.08	28.38	0	383.24
24/02/2024 18:00	9.76	0	138.85	16.09	28.18	0	400.94
24/02/2024 19:00	10.03	0	142.36	16.07	28.86	0	409.66
24/02/2024 20:00	9.96	0	141.7	16.05	28.56	0	406.41
24/02/2024 21:00	9.96	0	141	16.03	28.46	0	402.65
24/02/2024 22:00	9.93	0	140.7	16.02	28.26	0	400.53
24/02/2024 23:00	9.76	0	140.64	16	27.73	0	399.38
25/02/2024 00:00	9.99	0	145.42	16	28.32	0	412.25
25/02/2024 01:00	9.87	0	144.03	15.99	27.97	0	407.93
25/02/2024 02:00	9.8	0	145.22	15.98	27.69	0	410.16
25/02/2024 03:00	9.87	0	144.75	15.97	27.87	0	408.55
25/02/2024 04:00	9.73	0	145.4	15.97	27.43	0	409.69
25/02/2024 05:00	9.78	0	143.79	15.96	27.54	0	404.71
25/02/2024 06:00	9.99	0	141.1	15.96	28.11	0	396.93
25/02/2024 07:00	9.9	0	141.22	15.96	27.84	0	397.07
25/02/2024 08:00	10	0	140.83	15.96	28.15	0	396.45
25/02/2024 09:00	10.2	0	139.09	15.98	28.82	0	392.84
25/02/2024 10:00	10.23	0	137.73	16.01	29.09	0	391.45
25/02/2024 11:00	10.01	0	138.62	16.04	28.66	0	396.68

Date & Time	Stack1_NOx	Stack1_SO2	Stack1_CO	Stack1_O2	Stack1_NOx@7%	Stack1_SO2@7%	Stack1_CO@7%
	ppm	ppm	ppm	%Vol	ppm	ppm	ppm
25/02/2024 12:00	9.9	0	138.52	16.07	28.52	0	399.07
25/02/2024 13:00	9.86	0	137.84	16.06	28.33	0	396.1
25/02/2024 14:00	9.94	0	138.84	16.08	28.69	0	400.55
25/02/2024 15:00	9.98	0	139.05	16.11	28.97	0	403.45
25/02/2024 16:00	9.8	0	139.37	16.11	28.44	0	404.31
25/02/2024 17:00	10.24	0	138.3	16.07	29.52	0	398.48
25/02/2024 18:00	10.28	0	143.31	16.09	29.71	0	414.28
25/02/2024 19:00	10.36	0	145.39	16.07	29.83	0	418.48
25/02/2024 20:00	10.23	0	145.64	16.05	29.33	0	417.58
25/02/2024 21:00	10.24	0	145.61	16.04	29.26	0	416.21
25/02/2024 22:00	9.92	0	145.48	16.03	28.3	0	414.94
25/02/2024 23:00	10.07	0	146.18	16.01	28.65	0	415.91
26/02/2024 00:00	10.24	0	147.56	16	29.06	0	418.86
26/02/2024 01:00	10.12	0	148.17	15.99	28.68	0	419.88
26/02/2024 02:00	10.24	0	148.17	15.99	28.97	0	419.21
26/02/2024 03:00	10.17	0	146.17	15.97	28.68	0	412.33
26/02/2024 04:00	10.12	0	146.69	15.97	28.5	0	413.28
26/02/2024 05:00	10.19	0	146.39	15.96	28.65	0	411.56
26/02/2024 06:00	10.07	0	145.36	15.95	28.28	0	408.01
26/02/2024 07:00	10.03	0	145.99	15.94	28.11	0	409.22
26/02/2024 08:00	10.16	0	146.28	15.95	28.52	0	410.59
26/02/2024 09:00	10.11	0	145.07	15.96	28.49	0	408.62
26/02/2024 10:00	10.37	0	144.53	16	29.44	0	410.15
26/02/2024 11:00	10.25	0	145.08	16.05	29.42	0	416.25
26/02/2024 12:00	10.02	0	144.84	16.1	29.04	0	419.87
26/02/2024 13:00	9.88	0	143.07	16.11	28.66	0	415.01
26/02/2024 14:00	9.99	0	142.94	16.12	29.04	0	415.31
26/02/2024 15:00	9.97	0	141.4	16.13	29.06	0	412.13
26/02/2024 16:00	9.89	0	143.47	16.13	28.84	0	418.29
26/02/2024 17:00	9.56	0	143.02	16.08	27.59	0	412.68
26/02/2024 18:00	9.92	0	141.82	16.1	28.73	0	410.67
26/02/2024 19:00	10.26	0	142.74	16.08	29.58	0	411.48
26/02/2024 20:00	10.02	0	145.49	16.06	28.77	0	417.46
26/02/2024 21:00	10.17	0	146.58	16.03	29.07	0	418.74
26/02/2024 22:00	10.1	0	146.92	16.02	28.77	0	418.35
26/02/2024 23:00	10.13	0	149.65	16	28.78	0	424.91
27/02/2024 00:00	9.86	0	148.5	15.99	27.94	0	420.8
27/02/2024 01:00	10.05	0	148.37	15.99	28.47	0	420.21
27/02/2024 02:00	9.96	0	147.36	15.98	28.15	0	416.5
27/02/2024 03:00	9.86	0	145.83	15.98	27.84	0	411.61
27/02/2024 04:00	9.92	0	145.05	15.97	27.96	0	408.74
27/02/2024 05:00	9.95	0	146.51	15.96	27.99	0	412.27
27/02/2024 06:00	9.93	0	145.24	15.95	27.88	0	407.96
27/02/2024 07:00	9.9	0	146.16	15.95	27.77	0	410.09
27/02/2024 08:00	10.1	0	145.95	15.96	28.4	0	410.32
27/02/2024 09:00	10.47	0	142.07	15.98	29.59	0	401.37
27/02/2024 10:00	10.66	0	141.03	16.02	30.37	0	401.71
27/02/2024 11:00	10.47	0	141.93	16.07	30.12	0	408.28
27/02/2024 12:00	10.61	0	141.69	16.1	30.76	0	410.56
27/02/2024 13:00	10.45	0	141.84	16.12	30.4	0	412.56
27/02/2024 14:00	10.44	0	141.69	16.11	30.26	0	410.85
27/02/2024 15:00	10.52	0	142.2	16.13	30.68	0	414.83
27/02/2024 16:00	10.58	0	142.43	16.14	30.88	0	415.58
27/02/2024 17:00	10.17	0	144.25	16.09	29.39	0	416.86
27/02/2024 18:00	9.83	0	148.9	16.1	28.47	0	431.32
27/02/2024 19:00	10.1	0	149.1	16.09	29.2	0	431.24
27/02/2024 20:00	10.05	0	148.26	16.07	28.91	0	426.62
27/02/2024 21:00	10.23	0	147.02	16.05	29.3	0	421.18
27/02/2024 22:00	10.23	0	147.53	16.03	29.21	0	421.15
27/02/2024 23:00	10.03	0	146.67	16.02	28.56	0	417.42
28/02/2024 00:00	9.99	0	147.04	16	28.36	0	417.5
28/02/2024 01:00	9.89	0	146.14	15.99	28.04	0	414.14
28/02/2024 02:00	9.94	0	146.81	15.99	28.15	0	415.57
28/02/2024 03:00	9.84	0	148.22	15.98	27.8	0	418.76
28/02/2024 04:00	9.88	0	147.74	15.97	27.86	0	416.34
28/02/2024 05:00	9.99	0	146.12	15.96	28.08	0	410.89
28/02/2024 06:00	10.03	0	144.38	15.95	28.14	0	405.11
28/02/2024 07:00	10.15	0	144.43	15.93	28.4	0	403.89
28/02/2024 08:00	10.09	0	143.51	15.95	28.34	0	402.82
28/02/2024 09:00	10.38	0	141.62	15.98	29.33	0	399.99
28/02/2024 10:00	10.38	0	142.57	16.01	29.49	0	405.11
28/02/2024 11:00	10.28	0	142.74	16.06	29.5	0	409.6
28/02/2024 12:00	10.15	0	143.23	16.08	29.29	0	413.38
28/02/2024 13:00	10.1	0	144.97	16.1	29.26	0	419.98
28/02/2024 14:00	10.14	0	143.83	16.11	29.44	0	417.36
28/02/2024 15:00	9.93	0	145.61	16.11	28.82	0	422.45
28/02/2024 16:00	9.87	0	147.35	16.11	28.66	0	427.86
28/02/2024 17:00	9.89	0	145.84	16.07	28.49	0	420.02
28/02/2024 18:00	10.1	0	148.64	16.08	29.16	0	429.07
28/02/2024 19:00	10.05	0	147.04	16.07	28.89	0	422.87
28/02/2024 20:00	10.12	0	146.28	16.05	29.03	0	419.54
28/02/2024 21:00	10.09	0	147.63	16.04	28.86	0	422.06
28/02/2024 22:00	10.01	0	148.13	16.02	28.51	0	421.77
28/02/2024 23:00	10.23	0	145.03	16.01	29.07	0	412.05

Date & Time	Stack1_NOx	Stack1_SO2	Stack1_CO	Stack1_O2	Stack1_NOx@7%	Stack1_SO2@7%	Stack1_CO@7%
	ppm	ppm	ppm	%Vol	ppm	ppm	ppm
29/02/2024 00:00	10.02	0	143.85	15.99	28.38	0	407.47
29/02/2024 01:00	10.02	0	144.94	15.98	28.35	0	409.91
29/02/2024 02:00	9.99	0	145.8	15.98	28.23	0	411.88
29/02/2024 03:00	9.92	0	146.18	15.97	27.97	0	412.26
29/02/2024 04:00	10	0	144.89	15.96	28.15	0	407.74
29/02/2024 05:00	10.02	0	142.96	15.95	28.14	0	401.61
29/02/2024 06:00	10.03	0	139.87	15.95	28.15	0	392.64
29/02/2024 07:00	9.93	0	140.2	15.94	27.86	0	393.19
29/02/2024 08:00	10.16	0	140.52	15.96	28.58	0	395.39
29/02/2024 09:00	10.33	0	139.6	15.97	29.11	0	393.51
29/02/2024 10:00	10.31	0	137.04	15.99	29.19	0	387.94
29/02/2024 11:00	10.37	0	135.98	16.03	29.64	0	388.44
29/02/2024 12:00	10.28	0	133.57	16.09	29.68	0	385.83
29/02/2024 13:00	10.49	0	133.86	16.11	30.47	0	388.72
29/02/2024 14:00	10.08	0	133.66	16.1	29.18	0	386.83
29/02/2024 15:00	10.07	0	136.09	16.12	29.28	0	395.55
29/02/2024 16:00	9.94	0	138.71	16.12	28.87	0	402.98
29/02/2024 17:00	10.61	0	137.02	16.08	30.57	0	394.92
29/02/2024 18:00	10.55	0	140.75	16.09	30.49	0	406.67
29/02/2024 19:00	10.38	0	141.26	16.07	29.86	0	406.13
29/02/2024 20:00	10.45	0	141.25	16.05	29.96	0	404.95
29/02/2024 21:00	10.49	0	139.49	16.03	29.96	0	398.25
29/02/2024 22:00	10.61	0	138.71	16.01	30.16	0	394.45
29/02/2024 23:00	10.47	0	138.45	16	29.72	0	392.88
Minimum	0	0	0.01	15.76	0	0	0
MinDate	17/02/2024 08:00	01/02/2024 00:00	17/02/2024 08:00	01/02/2024 02:00	17/02/2024 08:00	01/02/2024 00:00	17/02/2024 08:00
Maximum	11.67	0.1	153.91	21.93	48.39	0.63	539.09
MaxDate	12/02/2024 14:00	17/02/2024 12:00	08/02/2024 21:00	17/02/2024 08:00	17/02/2024 13:00	17/02/2024 12:00	17/02/2024 13:00
Avg	10.15	0	137.66	16.04	28.77	0	389.98
Num	626	626	626	626	626	626	626
Data[%]	89.8	89.8	89.8	89.8	89.8	89.8	89.8
STD	1.1	0	14.8	0.5	3.2	0	40.7

Date & Time	Stack2_NOx	Stack2_SO2	Stack2_CO	Stack2_O2	Stack2_NOx@7%	Stack2_SO2@7%	Stack2_CO@7%
	ppm	ppm	ppm	%Vol	ppm	ppm	ppm
01/02/2024 00:00	6.22	0	47.91	15.79	16.91	0	130.29
01/02/2024 01:00	6.02	0	48.56	15.76	16.29	0	131.42
01/02/2024 02:00	6.09	0	47.16	15.75	16.44	0	127.34
01/02/2024 03:00	6.28	0	45.93	15.76	16.98	0	124.11
01/02/2024 04:00	6.43	0	44.95	15.76	17.4	0	121.56
01/02/2024 05:00	6.25	0	42.83	15.76	16.9	0	115.88
01/02/2024 06:00	6.39	0	41.51	15.76	17.29	0	112.25
01/02/2024 07:00	6.42	0	41.92	15.76	17.35	0	113.31
01/02/2024 08:00	6.38	0	41.37	15.76	17.27	0	111.97
01/02/2024 09:00	6.42	0	41.83	15.78	17.43	0	113.59
01/02/2024 10:00	6.39	0	41.06	15.8	17.41	0	111.9
01/02/2024 11:00	6.27	0	42.13	15.79	17.06	0	114.64
01/02/2024 12:00	6.25	0	42.6	15.8	17.05	0	116.22
01/02/2024 13:00	6.12	0	42.05	15.82	16.74	0	115.03
01/02/2024 14:00	6.06	0	41.24	15.85	16.71	0	113.64
01/02/2024 15:00	5.82	0	41.59	15.9	16.19	0	115.72
01/02/2024 16:00	5.67	0	42.47	15.9	15.75	0	117.96
01/02/2024 17:00	5.66	0	42.31	15.87	15.63	0	116.85
01/02/2024 18:00	5.93	0	41.44	15.85	16.34	0	114.13
01/02/2024 19:00	6.15	0	39.73	15.83	16.89	0	109.01
01/02/2024 20:00	6.26	0	38.38	15.82	17.11	0	104.93
01/02/2024 21:00	6.24	0	39.44	15.8	17	0	107.4
01/02/2024 22:00	6.22	0	39.73	15.78	16.89	0	107.83
01/02/2024 23:00	6.29	0	39.38	15.77	17.06	0	106.73
02/02/2024 00:00	6.49	0	38.12	15.77	17.59	0	103.3
02/02/2024 01:00	6.55	0	40.41	15.76	17.71	0	109.22
02/02/2024 02:00	6.39	0	38.65	15.75	17.25	0	104.35
02/02/2024 03:00	6.52	0	38.71	15.76	17.62	0	104.63
02/02/2024 04:00	6.43	0	39.26	15.75	17.38	0	106.05
02/02/2024 05:00	6.48	0	39.06	15.76	17.52	0	105.57
02/02/2024 06:00	6.63	0	38.99	15.75	17.89	0	105.23
02/02/2024 07:00	6.61	0	38.12	15.76	17.89	0	103.12
02/02/2024 08:00	6.42	0	38.24	15.76	17.37	0	103.48
02/02/2024 09:00	6.47	0	36.15	15.78	17.56	0	98.12
02/02/2024 10:00	6.16	0	36.2	15.8	16.8	0	98.76
02/02/2024 11:00	5.86	0	34.49	15.82	16.03	0	94.38
02/02/2024 12:00	---	---	---	---	---	---	---
02/02/2024 13:00	---	---	---	---	---	---	---
02/02/2024 14:00	---	---	---	---	---	---	---
02/02/2024 15:00	---	---	---	---	---	---	---
02/02/2024 16:00	---	---	---	---	---	---	---
02/02/2024 17:00	---	---	---	---	---	---	---
02/02/2024 18:00	---	---	---	---	---	---	---
02/02/2024 19:00	---	---	---	---	---	---	---
02/02/2024 20:00	---	---	---	---	---	---	---
02/02/2024 21:00	---	---	---	---	---	---	---
02/02/2024 22:00	---	---	---	---	---	---	---
02/02/2024 23:00	---	---	---	---	---	---	---
03/02/2024 00:00	---	---	---	---	---	---	---
03/02/2024 01:00	---	---	---	---	---	---	---
03/02/2024 02:00	---	---	---	---	---	---	---
03/02/2024 03:00	---	---	---	---	---	---	---
03/02/2024 04:00	---	---	---	---	---	---	---
03/02/2024 05:00	---	---	---	---	---	---	---
03/02/2024 06:00	---	---	---	---	---	---	---
03/02/2024 07:00	---	---	---	---	---	---	---
03/02/2024 08:00	---	---	---	---	---	---	---
03/02/2024 09:00	---	---	---	---	---	---	---
03/02/2024 10:00	---	---	---	---	---	---	---
03/02/2024 11:00	---	---	---	---	---	---	---
03/02/2024 12:00	---	---	---	---	---	---	---
03/02/2024 13:00	---	---	---	---	---	---	---
03/02/2024 14:00	---	---	---	---	---	---	---
03/02/2024 15:00	---	---	---	---	---	---	---
03/02/2024 16:00	---	---	---	---	---	---	---
03/02/2024 17:00	---	---	---	---	---	---	---
03/02/2024 18:00	---	---	---	---	---	---	---
03/02/2024 19:00	---	---	---	---	---	---	---
03/02/2024 20:00	---	---	---	---	---	---	---
03/02/2024 21:00	---	---	---	---	---	---	---
03/02/2024 22:00	---	---	---	---	---	---	---
03/02/2024 23:00	---	---	---	---	---	---	---
04/02/2024 00:00	---	---	---	---	---	---	---
04/02/2024 01:00	---	---	---	---	---	---	---
04/02/2024 02:00	---	---	---	---	---	---	---
04/02/2024 03:00	---	---	---	---	---	---	---
04/02/2024 04:00	---	---	---	---	---	---	---
04/02/2024 05:00	---	---	---	---	---	---	---
04/02/2024 06:00	---	---	---	---	---	---	---
04/02/2024 07:00	---	---	---	---	---	---	---
04/02/2024 08:00	---	---	---	---	---	---	---
04/02/2024 09:00	---	---	---	---	---	---	---
04/02/2024 10:00	---	---	---	---	---	---	---
04/02/2024 11:00	---	---	---	---	---	---	---

Date & Time	Stack2_NOx	Stack2_SO2	Stack2_CO	Stack2_O2	Stack2_NOx@7%	Stack2_SO2@7%	Stack2_CO@7%
	ppm	ppm	ppm	%Vol	ppm	ppm	ppm
04/02/2024 12:00	---	---	---	---	---	---	---
04/02/2024 13:00	---	---	---	---	---	---	---
04/02/2024 14:00	---	---	---	---	---	---	---
04/02/2024 15:00	---	---	---	---	---	---	---
04/02/2024 16:00	---	---	---	---	---	---	---
04/02/2024 17:00	---	---	---	---	---	---	---
04/02/2024 18:00	---	---	---	---	---	---	---
04/02/2024 19:00	---	---	---	---	---	---	---
04/02/2024 20:00	---	---	---	---	---	---	---
04/02/2024 21:00	---	---	---	---	---	---	---
04/02/2024 22:00	---	---	---	---	---	---	---
04/02/2024 23:00	---	---	---	---	---	---	---
05/02/2024 00:00	---	---	---	---	---	---	---
05/02/2024 01:00	---	---	---	---	---	---	---
05/02/2024 02:00	---	---	---	---	---	---	---
05/02/2024 03:00	---	---	---	---	---	---	---
05/02/2024 04:00	---	---	---	---	---	---	---
05/02/2024 05:00	---	---	---	---	---	---	---
05/02/2024 06:00	---	---	---	---	---	---	---
05/02/2024 07:00	---	---	---	---	---	---	---
05/02/2024 08:00	---	---	---	---	---	---	---
05/02/2024 09:00	---	---	---	---	---	---	---
05/02/2024 10:00	6.53	0	38.69	15.86	18.02	0	106.78
05/02/2024 11:00	6.03	0	38.18	15.9	16.77	0	106.19
05/02/2024 12:00	5.64	0	37.55	15.94	15.83	0	105.27
05/02/2024 13:00	5.63	0	36.11	15.95	15.8	0	101.33
05/02/2024 14:00	5.93	0	36.6	15.88	16.45	0	101.45
05/02/2024 15:00	6.01	0	36.98	15.88	16.64	0	102.39
05/02/2024 16:00	5.89	0	38.05	15.89	16.34	0	105.51
05/02/2024 17:00	5.86	0	37.95	15.89	16.27	0	105.28
05/02/2024 18:00	6.11	0	39.44	15.89	16.97	0	109.5
05/02/2024 19:00	6.4	0	39.32	15.88	17.74	0	108.97
05/02/2024 20:00	6.3	0	40.66	15.87	17.41	0	112.28
05/02/2024 21:00	6.33	0	41.59	15.86	17.46	0	114.65
05/02/2024 22:00	6.2	0	42.02	15.84	17.04	0	115.47
05/02/2024 23:00	6.05	0	42.11	15.84	16.63	0	115.67
06/02/2024 00:00	6.18	0	41.01	15.82	16.93	0	112.28
06/02/2024 01:00	6.26	0	40.54	15.82	17.14	0	110.89
06/02/2024 02:00	6.37	0	40.19	15.82	17.43	0	109.98
06/02/2024 03:00	6.58	0	40.05	15.81	17.99	0	109.45
06/02/2024 04:00	6.6	0	39.04	15.8	17.97	0	106.35
06/02/2024 05:00	6.62	0	38.1	15.79	18.02	0	103.67
06/02/2024 06:00	6.71	0	37.91	15.79	18.27	0	103.18
06/02/2024 07:00	6.73	0	39.13	15.8	18.34	0	106.62
06/02/2024 08:00	6.72	0	39.32	15.81	18.36	0	107.44
06/02/2024 09:00	6.68	0	38.64	15.85	18.37	0	106.32
06/02/2024 10:00	6.55	0	37.81	15.87	18.13	0	104.58
06/02/2024 11:00	6.2	0	38.83	15.91	17.28	0	108.25
06/02/2024 12:00	6.07	0	37.83	15.92	16.94	0	105.56
06/02/2024 13:00	6.16	0	38.13	15.86	17.02	0	105.2
06/02/2024 14:00	5.87	0	38.31	15.92	16.4	0	106.91
06/02/2024 15:00	5.88	0	38.01	15.95	16.53	0	106.85
06/02/2024 16:00	5.98	0	37.84	15.96	16.84	0	106.48
06/02/2024 17:00	5.66	0	39.26	15.96	15.95	0	110.57
06/02/2024 18:00	6.01	0	39.69	15.93	16.83	0	111.04
06/02/2024 19:00	6.04	0	39.28	15.93	16.87	0	109.76
06/02/2024 20:00	5.92	0	40.07	15.9	16.46	0	111.4
06/02/2024 21:00	5.86	0	43.88	15.88	16.23	0	121.43
06/02/2024 22:00	5.7	0	41	15.86	15.72	0	113
06/02/2024 23:00	5.67	0	40.77	15.84	15.58	0	112.04
07/02/2024 00:00	6.03	0	42.39	15.84	16.56	0	116.47
07/02/2024 01:00	6.27	0	44.72	15.84	17.23	0	122.9
07/02/2024 02:00	6.43	0	45.67	15.84	17.66	0	125.4
07/02/2024 03:00	6.63	0	45.88	15.83	18.19	0	125.77
07/02/2024 04:00	6.72	0	47.17	15.83	18.41	0	129.29
07/02/2024 05:00	6.88	0	46.96	15.82	18.84	0	128.57
07/02/2024 06:00	6.87	0	46	15.82	18.8	0	125.92
07/02/2024 07:00	6.92	0	47.26	15.83	18.97	0	129.6
07/02/2024 08:00	6.94	0	46.69	15.84	19.09	0	128.36
07/02/2024 09:00	6.86	0	46.75	15.87	18.95	0	129.11
07/02/2024 10:00	6.44	0	46.41	15.89	17.87	0	128.82
07/02/2024 11:00	5.95	0	45.15	15.94	16.67	0	126.44
07/02/2024 12:00	5.57	0	44.72	15.97	15.72	0	126.14
07/02/2024 13:00	5.8	0	44.43	15.93	16.22	0	124.22
07/02/2024 14:00	5.95	0	45.09	15.9	16.54	0	125.29
07/02/2024 15:00	5.73	0	47.05	15.96	16.15	0	132.43
07/02/2024 16:00	5.77	0	48.69	15.96	16.26	0	137.03
07/02/2024 17:00	5.44	0	48.72	15.94	15.23	0	136.42
07/02/2024 18:00	5.64	0	48.52	15.93	15.79	0	135.69
07/02/2024 19:00	5.8	0	48.14	15.91	16.17	0	134.18
07/02/2024 20:00	5.81	0	48.72	15.89	16.11	0	135.13
07/02/2024 21:00	5.73	0	49.14	15.87	15.83	0	135.71
07/02/2024 22:00	5.59	0	48.85	15.85	15.39	0	134.48
07/02/2024 23:00	5.48	0	48.62	15.82	15.01	0	133.16

Date & Time	Stack2_NOx	Stack2_SO2	Stack2_CO	Stack2_O2	Stack2_NOx@7%	Stack2_SO2@7%	Stack2_CO@7%
	ppm	ppm	ppm	%Vol	ppm	ppm	ppm
08/02/2024 00:00	5.66	0	49.35	15.82	15.49	0	135.09
08/02/2024 01:00	5.69	0	51.39	15.82	15.56	0	140.56
08/02/2024 02:00	5.76	0	55.53	15.82	15.77	0	151.97
08/02/2024 03:00	6.01	0	58.63	15.82	16.45	0	160.5
08/02/2024 04:00	6.15	0	59.46	15.82	16.84	0	162.67
08/02/2024 05:00	6.34	0	59.56	15.82	17.34	0	162.83
08/02/2024 06:00	6.73	0	60.09	15.82	18.41	0	164.34
08/02/2024 07:00	6.74	0	59.95	15.82	18.46	0	164.13
08/02/2024 08:00	6.71	0	59.5	15.85	18.48	0	163.78
08/02/2024 09:00	6.37	0	58.48	15.89	17.7	0	162.31
08/02/2024 10:00	6.2	0	58.16	15.95	17.41	0	163.19
08/02/2024 11:00	6.09	0	58.64	15.99	17.25	0	166.18
08/02/2024 12:00	6	0	59.09	16.03	17.14	0	168.8
08/02/2024 13:00	5.91	0	59.89	16.06	16.97	0	172.07
08/02/2024 14:00	5.84	0	59.85	16.05	16.75	0	171.51
08/02/2024 15:00	5.85	0	57.86	16.09	16.9	0	167.09
08/02/2024 16:00	5.74	0	58.62	16.09	16.61	0	169.55
08/02/2024 17:00	5.72	0	58.56	16.08	16.51	0	168.99
08/02/2024 18:00	5.74	0	58.85	16.05	16.45	0	168.69
08/02/2024 19:00	5.84	0	60.83	16.03	16.68	0	173.78
08/02/2024 20:00	5.82	0	61.4	16.02	16.57	0	174.75
08/02/2024 21:00	5.72	0	61	16	16.23	0	173.04
08/02/2024 22:00	5.94	0	59.99	15.99	16.81	0	169.86
08/02/2024 23:00	5.9	0	58.87	15.99	16.69	0	166.64
09/02/2024 00:00	6.09	0	58.38	15.99	17.23	0	165.15
09/02/2024 01:00	6.1	0	58.76	15.98	17.25	0	165.95
09/02/2024 02:00	6.1	0	58.5	15.98	17.25	0	165.39
09/02/2024 03:00	6.06	0	58.99	15.98	17.12	0	166.59
09/02/2024 04:00	6.25	0	58.31	15.97	17.64	0	164.4
09/02/2024 05:00	6.37	0	56.17	15.96	17.92	0	157.95
09/02/2024 06:00	6.59	0	52.5	15.96	18.54	0	147.61
09/02/2024 07:00	6.7	0	49.22	15.96	18.85	0	138.4
09/02/2024 08:00	6.84	0	47.23	15.96	19.24	0	132.88
09/02/2024 09:00	6.56	0	45.07	15.98	18.52	0	127.23
09/02/2024 10:00	6.47	0	44.15	16.01	18.41	0	125.54
09/02/2024 11:00	6.14	0	43.87	16.07	17.68	0	126.23
09/02/2024 12:00	6	0	43.22	16.1	17.37	0	125.13
09/02/2024 13:00	6.01	0	42.77	16.06	17.28	0	122.93
09/02/2024 14:00	5.74	0	42.97	16.08	16.56	0	123.87
09/02/2024 15:00	5.23	0	45.62	16.09	15.12	0	131.88
09/02/2024 16:00	5.28	0	47.52	16.11	15.31	0	137.81
09/02/2024 17:00	5.34	0	49.63	16.1	15.48	0	143.7
09/02/2024 18:00	5.48	0	49.14	16.07	15.77	0	141.44
09/02/2024 19:00	5.7	0	51.4	16.07	16.4	0	147.83
09/02/2024 20:00	5.78	0	51.4	16.05	16.56	0	147.22
09/02/2024 21:00	5.44	0	52.13	16.03	15.52	0	148.77
09/02/2024 22:00	5.67	0	50.94	16.01	16.14	0	144.88
09/02/2024 23:00	5.74	0	51.78	16	16.31	0	146.95
10/02/2024 00:00	5.83	0	52.23	16	16.53	0	148.17
10/02/2024 01:00	5.95	0	52.15	15.99	16.84	0	147.52
10/02/2024 02:00	5.97	0	51.86	15.98	16.9	0	146.65
10/02/2024 03:00	6.04	0	51.49	15.98	17.07	0	145.6
10/02/2024 04:00	5.96	0	52.37	15.99	16.88	0	148.25
10/02/2024 05:00	5.99	0	50.44	15.99	16.96	0	142.79
10/02/2024 06:00	5.94	0	51.65	15.98	16.8	0	145.95
10/02/2024 07:00	6.01	0	52.45	15.98	16.98	0	148.07
10/02/2024 08:00	5.98	0	52.27	15.98	16.9	0	147.57
10/02/2024 09:00	5.88	0	50.56	15.99	16.64	0	143.1
10/02/2024 10:00	5.67	0	49.21	16.01	16.11	0	139.82
10/02/2024 11:00	5.58	0	49.34	16.04	15.96	0	141.17
10/02/2024 12:00	5.56	0	48.9	16.07	16.01	0	140.78
10/02/2024 13:00	5.31	0	48.55	16.1	15.36	0	140.5
10/02/2024 14:00	5.28	0	49.03	16.11	15.32	0	142.25
10/02/2024 15:00	5.17	0	51.45	16.1	14.99	0	149.16
10/02/2024 16:00	5.14	0	51.58	16.09	14.86	0	149.12
10/02/2024 17:00	5.32	0	49.04	16.06	15.29	0	140.85
10/02/2024 18:00	5.72	0	49.65	16.06	16.42	0	142.45
10/02/2024 19:00	5.92	0	50.76	16.04	16.93	0	145.24
10/02/2024 20:00	5.89	0	51.01	16.02	16.79	0	145.33
10/02/2024 21:00	6.15	0	50.81	16	17.45	0	144.09
10/02/2024 22:00	6.49	0	51.17	15.98	18.37	0	144.66
10/02/2024 23:00	6.98	0	51.54	15.97	19.68	0	145.35
11/02/2024 00:00	7.14	0	50.98	15.95	20.07	0	143.22
11/02/2024 01:00	7.13	0	51.19	15.95	20.04	0	143.75
11/02/2024 02:00	7.16	0	50.63	15.96	20.14	0	142.38
11/02/2024 03:00	7.2	0	50.67	15.96	20.28	0	142.58
11/02/2024 04:00	7.33	0	50.93	15.97	20.67	0	143.61
11/02/2024 05:00	7.47	0	51.27	15.98	21.1	0	144.77
11/02/2024 06:00	7.44	0	52.82	15.98	21.03	0	149.26
11/02/2024 07:00	7.5	0	52.67	15.97	21.16	0	148.65
11/02/2024 08:00	7.36	0	52.17	15.97	20.73	0	146.94
11/02/2024 09:00	7.48	0	50.46	15.94	20.96	0	141.43
11/02/2024 10:00	7.45	0	48.49	15.93	20.84	0	135.66
11/02/2024 11:00	6.96	0	47.92	15.96	19.57	0	134.74

Date & Time	Stack2_NOx	Stack2_SO2	Stack2_CO	Stack2_O2	Stack2_NOx@7%	Stack2_SO2@7%	Stack2_CO@7%
	ppm	ppm	ppm	%Vol	ppm	ppm	ppm
11/02/2024 12:00	6.56	0	48.78	16.01	18.63	0	138.56
11/02/2024 13:00	6.45	0	48.95	16.05	18.49	0	140.41
11/02/2024 14:00	6.17	0	48.71	16.09	17.86	0	140.88
11/02/2024 15:00	6.11	0	48.51	16.11	17.75	0	140.8
11/02/2024 16:00	6.08	0	49.74	16.09	17.59	0	143.77
11/02/2024 17:00	6.26	0	48.25	16.06	17.97	0	138.48
11/02/2024 18:00	6.44	0	50.83	16.04	18.43	0	145.36
11/02/2024 19:00	6.65	0	53.99	16.02	18.94	0	153.65
11/02/2024 20:00	6.8	0	54.55	15.99	19.26	0	154.54
11/02/2024 21:00	7.04	0	53.19	15.97	19.86	0	149.97
11/02/2024 22:00	7.14	0	50.7	15.95	20.05	0	142.27
11/02/2024 23:00	7.25	0	48.47	15.93	20.28	0	135.64
12/02/2024 00:00	7.07	0	47.66	15.93	19.79	0	133.33
12/02/2024 01:00	7.54	0	44.57	15.93	21.1	0	124.72
12/02/2024 02:00	7.59	0	44.62	15.93	21.25	0	124.86
12/02/2024 03:00	7.66	0	45.01	15.95	21.49	0	126.33
12/02/2024 04:00	7.71	0	44.74	15.95	21.66	0	125.75
12/02/2024 05:00	7.73	0	45.25	15.96	21.76	0	127.31
12/02/2024 06:00	7.67	0	45.81	15.96	21.58	0	128.93
12/02/2024 07:00	7.69	0	45.92	15.97	21.69	0	129.53
12/02/2024 08:00	7.52	0	49.3	15.96	21.16	0	138.7
12/02/2024 09:00	7.42	0	49.08	15.93	20.75	0	137.2
12/02/2024 10:00	7.54	0	49.67	15.92	21.07	0	138.7
12/02/2024 11:00	7.13	0	49.59	15.95	20.01	0	139.14
12/02/2024 12:00	7.32	0	48.26	15.97	20.61	0	135.95
12/02/2024 13:00	7.43	0	44.78	15.92	20.75	0	125.08
12/02/2024 14:00	6.73	0	45.62	16.01	19.15	0	129.82
12/02/2024 15:00	6.45	0	45.76	16.06	18.51	0	131.33
12/02/2024 16:00	6.41	0	45.7	16.06	18.41	0	131.13
12/02/2024 17:00	6.77	0	44.22	16.02	19.28	0	125.94
12/02/2024 18:00	6.98	0	45.1	16.01	19.84	0	128.18
12/02/2024 19:00	7.18	0	45.95	15.99	20.3	0	129.97
12/02/2024 20:00	7.08	0	46.69	15.96	19.91	0	131.3
12/02/2024 21:00	7.42	0	47.27	15.94	20.78	0	132.42
12/02/2024 22:00	7.55	0	45.22	15.93	21.09	0	126.36
12/02/2024 23:00	7.39	0	44.55	15.92	20.62	0	124.35
13/02/2024 00:00	7.56	0	44.72	15.93	21.16	0	125.15
13/02/2024 01:00	7.51	0	44.91	15.93	21.02	0	125.68
13/02/2024 02:00	7.61	0	45.24	15.94	21.34	0	126.9
13/02/2024 03:00	7.66	0	45.54	15.95	21.52	0	127.93
13/02/2024 04:00	7.85	0	45.07	15.96	22.1	0	126.8
13/02/2024 05:00	7.74	0	43.13	15.96	21.77	0	121.29
13/02/2024 06:00	7.67	0	45.03	15.96	21.59	0	126.77
13/02/2024 07:00	7.88	0	43.63	15.97	22.22	0	122.99
13/02/2024 08:00	8.05	0	41.14	15.94	22.57	0	115.39
13/02/2024 09:00	7.82	0	40.74	15.91	21.8	0	113.59
13/02/2024 10:00	7.78	0	40.59	15.92	21.74	0	113.37
13/02/2024 11:00	6.72	0	42.66	15.95	18.88	0	119.87
13/02/2024 12:00	6.59	0	42.41	16.01	18.76	0	120.6
13/02/2024 13:00	6.09	0	42.24	16.06	17.51	0	121.41
13/02/2024 14:00	5.86	0	42.26	16.02	16.7	0	120.42
13/02/2024 15:00	5.56	0	42.73	16.05	15.94	0	122.41
13/02/2024 16:00	5.42	0	45.35	16.08	15.62	0	130.66
13/02/2024 17:00	6.01	0	46.07	16.06	17.25	0	132.26
13/02/2024 18:00	6.61	0	45.92	16.04	18.9	0	131.32
13/02/2024 19:00	6.71	0	47.52	16.03	19.13	0	135.53
13/02/2024 20:00	6.61	0	48.78	16	18.74	0	138.32
13/02/2024 21:00	6.65	0	50.58	15.98	18.76	0	142.78
13/02/2024 22:00	6.99	0	49.96	15.96	19.64	0	140.44
13/02/2024 23:00	6.95	0	50.25	15.94	19.47	0	140.68
14/02/2024 00:00	7.02	0	48.11	15.92	19.6	0	134.3
14/02/2024 01:00	6.83	0	46.9	15.92	19.07	0	130.99
14/02/2024 02:00	6.66	0	45.82	15.92	18.6	0	127.92
14/02/2024 03:00	6.82	0	44.9	15.93	19.07	0	125.48
14/02/2024 04:00	7.07	0	44.78	15.93	19.75	0	125.13
14/02/2024 05:00	7.13	0	44.84	15.93	19.93	0	125.35
14/02/2024 06:00	7.28	0	43.71	15.94	20.4	0	122.44
14/02/2024 07:00	7.27	0	42.6	15.94	20.39	0	119.46
14/02/2024 08:00	7.46	0	41.7	15.91	20.8	0	116.22
14/02/2024 09:00	7.49	0	40.8	15.9	20.84	0	113.5
14/02/2024 10:00	7.22	0	40.79	15.93	20.2	0	114.03
14/02/2024 11:00	6.86	0	41.44	16.02	19.53	0	117.99
14/02/2024 12:00	6.75	0	41.46	16.08	19.46	0	119.51
14/02/2024 13:00	6.82	0	41.15	16.01	19.4	0	117.01
14/02/2024 14:00	6.05	0	40.46	16.05	17.33	0	115.91
14/02/2024 15:00	5.89	0	41.95	16.13	17.17	0	122.31
14/02/2024 16:00	5.83	0	41.26	16.13	17.02	0	120.35
14/02/2024 17:00	5.98	0	38.89	16.11	17.36	0	112.96
14/02/2024 18:00	6.28	0	40.93	16.11	18.25	0	118.88
14/02/2024 19:00	6.09	0	43.33	16.09	17.62	0	125.26
14/02/2024 20:00	6.29	0	43.99	16.08	18.13	0	126.74
14/02/2024 21:00	5.97	0	44.29	16.05	17.1	0	126.8
14/02/2024 22:00	6.17	0	43.83	16.02	17.59	0	124.82
14/02/2024 23:00	6.29	0	44.73	16.01	17.87	0	127.06

Date & Time	Stack2_NOx	Stack2_SO2	Stack2_CO	Stack2_O2	Stack2_NOx@7%	Stack2_SO2@7%	Stack2_CO@7%
	ppm	ppm	ppm	%Vol	ppm	ppm	ppm
15/02/2024 00:00	6.41	0	44.68	15.99	18.14	0	126.48
15/02/2024 01:00	6.71	0	43.75	15.98	18.98	0	123.61
15/02/2024 02:00	6.7	0	43.11	15.97	18.9	0	121.5
15/02/2024 03:00	6.9	0	43.51	15.96	19.43	0	122.54
15/02/2024 04:00	6.81	0	44.34	15.95	19.13	0	124.56
15/02/2024 05:00	6.85	0	44.5	15.94	19.22	0	124.73
15/02/2024 06:00	7.01	0	43.37	15.93	19.62	0	121.37
15/02/2024 07:00	7.05	0	41.12	15.94	19.73	0	115.12
15/02/2024 08:00	7.16	0	39.83	15.94	20.08	0	111.63
15/02/2024 09:00	7.11	0	40.21	15.95	19.99	0	112.96
15/02/2024 10:00	6.65	0	40.06	15.99	18.81	0	113.36
15/02/2024 11:00	6.13	0	41.07	16.03	17.5	0	117.27
15/02/2024 12:00	6.39	0	39.6	16.09	18.47	0	114.42
15/02/2024 13:00	6.41	0	38.83	16.09	18.51	0	112.14
15/02/2024 14:00	5.9	0	38.99	16.1	17.09	0	112.82
15/02/2024 15:00	5.57	0	41.23	16.13	16.25	0	120.25
15/02/2024 16:00	5.64	0	42.14	16.14	16.45	0	122.98
15/02/2024 17:00	5.4	0	41.78	16.13	15.72	0	121.67
15/02/2024 18:00	5.82	0	42.04	16.1	16.88	0	121.86
15/02/2024 19:00	6.07	0	43.73	16.09	17.55	0	126.33
15/02/2024 20:00	6.16	0	44.2	16.06	17.68	0	126.89
15/02/2024 21:00	6.32	0	43.36	16.04	18.08	0	123.93
15/02/2024 22:00	6.53	0	42.85	16.02	18.63	0	122.14
15/02/2024 23:00	6.82	0	42.11	16.01	19.4	0	119.72
16/02/2024 00:00	6.96	0	42.5	16	19.74	0	120.59
16/02/2024 01:00	7.07	0	42.22	15.99	20.02	0	119.59
16/02/2024 02:00	6.88	0	41.18	15.98	19.46	0	116.38
16/02/2024 03:00	6.97	0	40.82	15.98	19.68	0	115.29
16/02/2024 04:00	7.11	0	39.81	15.97	20.05	0	112.3
16/02/2024 05:00	7.26	0	38.44	15.97	20.47	0	108.35
16/02/2024 06:00	7.33	0	38.92	15.97	20.66	0	109.63
16/02/2024 07:00	7.31	0	38.78	15.97	20.61	0	109.3
16/02/2024 08:00	7.31	0	38.72	15.99	20.7	0	109.52
16/02/2024 09:00	7.01	0	39.27	16	19.87	0	111.32
16/02/2024 10:00	6.99	0	39.41	16.02	19.92	0	112.25
16/02/2024 11:00	6.51	0	38.61	16.06	18.71	0	110.93
16/02/2024 12:00	6.25	0	37.73	16.07	18.02	0	108.64
16/02/2024 13:00	5.99	0	37.96	16.1	17.34	0	109.89
16/02/2024 14:00	6.02	0	38.19	16.12	17.49	0	110.98
16/02/2024 15:00	5.76	0	39.45	16.13	16.78	0	114.94
16/02/2024 16:00	5.76	0	40.43	16.11	16.72	0	117.31
16/02/2024 17:00	5.49	0	42	16.09	15.87	0	121.24
16/02/2024 18:00	5.68	0	40.25	16.04	16.27	0	115.24
16/02/2024 19:00	6.48	0	43.28	16.05	18.57	0	124.01
16/02/2024 20:00	6.83	0	43.08	16.03	19.48	0	122.87
16/02/2024 21:00	6.82	0	42.97	16.01	19.4	0	122.13
16/02/2024 22:00	6.82	0	43.57	16	19.34	0	123.58
16/02/2024 23:00	6.98	0	44.16	15.99	19.76	0	125.04
17/02/2024 00:00	6.95	0	43.53	15.98	19.62	0	122.93
17/02/2024 01:00	6.99	0	42.91	15.98	19.75	0	121.16
17/02/2024 02:00	6.9	0	43.87	15.97	19.45	0	123.67
17/02/2024 03:00	7.11	0	43.67	15.96	20.03	0	122.98
17/02/2024 04:00	7.16	0	43.9	15.96	20.15	0	123.55
17/02/2024 05:00	7.38	0	42.67	15.95	20.74	0	119.93
17/02/2024 06:00	7.55	0	42.52	15.96	21.22	0	119.51
17/02/2024 07:00	5.38	0.15	30.79	17.51	15.12	0	86.62
17/02/2024 08:00	0	0	0	21.88	0	0	0
17/02/2024 09:00	0	0	0.78	21.88	0	0	0
17/02/2024 10:00	2.03	0.01	67.03	20.3	9.19	0.09	438.03
17/02/2024 11:00	10.54	0	75.76	17.56	41.67	0	331.57
17/02/2024 12:00	2.99	0	20.67	16.14	8.72	0	60.11
17/02/2024 13:00	3.23	0	23.07	16.09	9.41	0	67.72
17/02/2024 14:00	3.41	0	23.1	16.09	9.87	0	66.79
17/02/2024 15:00	3.56	0	23.07	16.09	10.3	0	66.72
17/02/2024 16:00	3.58	0	23.89	16.09	10.36	0	69.11
17/02/2024 17:00	3.95	0	23.86	16.07	11.38	0	68.75
17/02/2024 18:00	4.68	0	23.45	16.04	13.38	0	67.11
17/02/2024 19:00	4.83	0	24.91	16.03	13.79	0	71.12
17/02/2024 20:00	4.74	0	24.09	16	13.47	0	68.43
17/02/2024 21:00	4.98	0	24.01	15.99	14.11	0	68.02
17/02/2024 22:00	5.08	0	23.91	15.98	14.36	0	67.56
17/02/2024 23:00	5.07	0	25.2	15.97	14.29	0	71.05
18/02/2024 00:00	4.92	0	24.84	15.96	13.86	0	69.93
18/02/2024 01:00	5.14	0	25.33	15.95	14.46	0	71.2
18/02/2024 02:00	5.11	0	24.42	15.95	14.35	0	68.56
18/02/2024 03:00	5.33	0	23.85	15.95	14.97	0	66.92
18/02/2024 04:00	5.29	0	24.26	15.94	14.83	0	67.94
18/02/2024 05:00	5.41	0	24.49	15.93	15.14	0	68.55
18/02/2024 06:00	5.31	0	23.93	15.93	14.85	0	66.91
18/02/2024 07:00	5.59	0	23.37	15.93	15.62	0	65.35
18/02/2024 08:00	5.62	0	23.49	15.93	15.73	0	65.76
18/02/2024 09:00	5.33	0	22.97	15.95	14.97	0	64.54
18/02/2024 10:00	5.01	0	22.5	15.97	14.14	0	63.5
18/02/2024 11:00	4.47	0	21.93	16	12.71	0	62.28

Date & Time	Stack2_NOx	Stack2_SO2	Stack2_CO	Stack2_O2	Stack2_NOx@7%	Stack2_SO2@7%	Stack2_CO@7%
	ppm	ppm	ppm	%Vol	ppm	ppm	ppm
18/02/2024 12:00	4.4	0	21.9	16.03	12.56	0	62.47
18/02/2024 13:00	4.4	0	21.75	16.06	12.64	0	62.46
18/02/2024 14:00	4.13	0	22.5	16.06	11.88	0	64.68
18/02/2024 15:00	4.04	0	22.75	16.08	11.65	0	65.58
18/02/2024 16:00	4.08	0	23.01	16.08	11.77	0	66.36
18/02/2024 17:00	4.26	0	22.85	16.06	12.22	0	65.6
18/02/2024 18:00	4.68	0	22.89	16.05	13.4	0	65.57
18/02/2024 19:00	5.23	0	23.98	16.03	14.95	0	68.48
18/02/2024 20:00	5.13	0	24.52	16	14.56	0	69.63
18/02/2024 21:00	5.13	0	24.23	15.98	14.52	0	68.54
18/02/2024 22:00	5.39	0	24.82	15.97	15.21	0	70.02
18/02/2024 23:00	5.33	0	24.53	15.96	14.99	0	69.04
19/02/2024 00:00	5.55	0	24.13	15.95	15.58	0	67.8
19/02/2024 01:00	5.62	0	24.16	15.94	15.78	0	67.79
19/02/2024 02:00	5.78	0	23.9	15.94	16.22	0	67.04
19/02/2024 03:00	5.76	0	24.2	15.93	16.14	0	67.76
19/02/2024 04:00	5.78	0	24.15	15.93	16.17	0	67.51
19/02/2024 05:00	5.85	0	25.8	15.92	16.34	0	72.09
19/02/2024 06:00	5.71	0	26.32	15.92	15.96	0	73.52
19/02/2024 07:00	5.57	0	27.61	15.93	15.57	0	77.22
19/02/2024 08:00	5.62	0	28.07	15.93	15.71	0	78.47
19/02/2024 09:00	5.67	0	25.85	15.95	15.93	0	72.62
19/02/2024 10:00	5	0	25.46	15.98	14.14	0	71.91
19/02/2024 11:00	4.62	0	25.16	16.03	13.18	0	71.85
19/02/2024 12:00	4.32	0	25.01	16.07	12.45	0	72.03
19/02/2024 13:00	4.19	0	24.54	16.08	12.08	0	70.78
19/02/2024 14:00	4.19	0	24.36	16.09	12.1	0	70.38
19/02/2024 15:00	4.1	0	25.52	16.1	11.89	0	73.93
19/02/2024 16:00	4.06	0	26.38	16.1	11.78	0	76.48
19/02/2024 17:00	4.16	0	26.25	16.09	12.03	0	75.82
19/02/2024 18:00	4.9	0	26.06	16.07	14.11	0	75.05
19/02/2024 19:00	5.04	0	25.24	16.06	14.46	0	72.44
19/02/2024 20:00	5.03	0	25.48	16.02	14.32	0	72.59
19/02/2024 21:00	5.16	0	26.16	16	14.64	0	74.17
19/02/2024 22:00	5.19	0	25.2	15.98	14.65	0	71.17
19/02/2024 23:00	5.39	0	24.92	15.97	15.21	0	70.28
20/02/2024 00:00	5.46	0	25.39	15.96	15.38	0	71.52
20/02/2024 01:00	5.53	0	26.03	15.96	15.56	0	73.21
20/02/2024 02:00	5.51	0	26.29	15.95	15.47	0	73.79
20/02/2024 03:00	5.39	0	28.68	15.94	15.13	0	80.45
20/02/2024 04:00	5.5	0	28.96	15.95	15.45	0	81.34
20/02/2024 05:00	5.53	0	28.23	15.95	15.53	0	79.25
20/02/2024 06:00	5.44	0	28.4	15.94	15.24	0	79.57
20/02/2024 07:00	5.5	0	28.76	15.94	15.43	0	80.66
20/02/2024 08:00	5.46	0	27.77	15.95	15.35	0	78.02
20/02/2024 09:00	5.55	0	26.04	15.97	15.63	0	73.38
20/02/2024 10:00	5.1	0	26.44	16	14.45	0	74.99
20/02/2024 11:00	4.72	0	25.83	16.04	13.51	0	73.87
20/02/2024 12:00	4.61	0	26.35	16.06	13.25	0	75.71
20/02/2024 13:00	4.68	0	27.14	16.04	13.39	0	77.7
20/02/2024 14:00	4.68	0	25.43	16.03	13.35	0	72.61
20/02/2024 15:00	4.53	0	26.47	16.07	13.04	0	76.27
20/02/2024 16:00	4.28	0	27.5	16.1	12.39	0	79.62
20/02/2024 17:00	4.35	0	28.78	16.09	12.57	0	83.1
20/02/2024 18:00	4.8	0	29.73	16.06	13.8	0	85.48
20/02/2024 19:00	5.2	0	31.63	16.07	14.96	0	91.04
20/02/2024 20:00	5.26	0	31.16	16.05	15.08	0	89.31
20/02/2024 21:00	5.31	0	31.04	16.03	15.16	0	88.63
20/02/2024 22:00	5.5	0	30.17	16.02	15.66	0	85.87
20/02/2024 23:00	5.82	0	30.77	16.01	16.53	0	87.44
21/02/2024 00:00	5.75	0	29.75	16	16.31	0	84.38
21/02/2024 01:00	5.89	0	29.1	15.99	16.71	0	82.47
21/02/2024 02:00	6.01	0	29.74	15.99	17.02	0	84.17
21/02/2024 03:00	6.04	0	31.45	15.98	17.07	0	88.88
21/02/2024 04:00	6.42	0	29.76	15.98	18.12	0	84.04
21/02/2024 05:00	6.24	0	29.47	15.98	17.62	0	83.21
21/02/2024 06:00	6.63	0	28.74	15.97	18.71	0	81.11
21/02/2024 07:00	6.61	0	28.93	15.97	18.61	0	81.5
21/02/2024 08:00	6.46	0	27.06	15.97	18.23	0	76.32
21/02/2024 09:00	6.09	0	27.28	15.99	17.25	0	77.31
21/02/2024 10:00	5.75	0	27.4	16.03	16.41	0	78.16
21/02/2024 11:00	4.99	0	27.86	16.07	14.38	0	80.22
21/02/2024 12:00	4.88	0	27.01	16.1	14.12	0	78.16
21/02/2024 13:00	5.85	0	27.07	16.05	16.75	0	77.51
21/02/2024 14:00	5.45	0	27.66	16.02	15.53	0	78.77
21/02/2024 15:00	4.96	0	27.85	16.08	14.32	0	80.33
21/02/2024 16:00	4.86	0	28.48	16.09	14.05	0	82.25
21/02/2024 17:00	4.86	0	27.33	16.05	13.94	0	78.34
21/02/2024 18:00	4.89	0	29.4	16.05	14.01	0	84.26
21/02/2024 19:00	5.45	0	30.38	16.05	15.63	0	87.06
21/02/2024 20:00	5.44	0	30.93	16.03	15.51	0	88.21
21/02/2024 21:00	5.63	0	31.55	16.02	16.04	0	89.82
21/02/2024 22:00	5.73	0	31.62	16	16.27	0	89.76
21/02/2024 23:00	5.85	0	30.98	15.99	16.57	0	87.79

Date & Time	Stack2_NOx	Stack2_SO2	Stack2_CO	Stack2_O2	Stack2_NOx@7%	Stack2_SO2@7%	Stack2_CO@7%
	ppm	ppm	ppm	%Vol	ppm	ppm	ppm
22/02/2024 00:00	5.96	0	30.76	15.98	16.86	0	86.97
22/02/2024 01:00	5.94	0	30.74	15.98	16.78	0	86.85
22/02/2024 02:00	5.8	0	31.18	15.98	16.38	0	88.02
22/02/2024 03:00	5.95	0	31.05	15.97	16.79	0	87.59
22/02/2024 04:00	6.12	0	31.05	15.97	17.27	0	87.6
22/02/2024 05:00	6.11	0	30.9	15.97	17.25	0	87.21
22/02/2024 06:00	6.21	0	30.41	15.98	17.55	0	85.86
22/02/2024 07:00	5.7	0	30.56	15.97	16.05	0	86.13
22/02/2024 08:00	5.63	0	30.21	15.98	15.91	0	85.44
22/02/2024 09:00	5.95	0	29.28	16.01	16.92	0	83.26
22/02/2024 10:00	5.73	0	28.6	16.03	16.38	0	81.68
22/02/2024 11:00	5.17	0	28.63	16.06	14.85	0	82.2
22/02/2024 12:00	5.09	0	28.06	16.05	14.61	0	80.5
22/02/2024 13:00	4.92	0	28.27	16.05	14.1	0	80.98
22/02/2024 14:00	4.54	0	28.79	16.07	13.07	0	82.82
22/02/2024 15:00	4.52	0	29.44	16.09	13.07	0	85.09
22/02/2024 16:00	4.63	0	28.92	16.08	13.39	0	83.51
22/02/2024 17:00	4.63	0	29.44	16.06	13.32	0	84.62
22/02/2024 18:00	5.43	0	31.63	16.07	15.63	0	91
22/02/2024 19:00	5.54	0	31.66	16.06	15.9	0	90.9
22/02/2024 20:00	5.42	0	32.36	16.04	15.5	0	92.5
22/02/2024 21:00	5.38	0	33.31	16.02	15.32	0	94.88
22/02/2024 22:00	5.7	0	32.51	16.01	16.19	0	92.38
22/02/2024 23:00	5.77	0	32.56	16	16.38	0	92.35
23/02/2024 00:00	5.84	0	32.06	15.99	16.54	0	90.81
23/02/2024 01:00	5.89	0	31.69	15.99	16.68	0	89.65
23/02/2024 02:00	5.98	0	31.81	15.98	16.92	0	89.94
23/02/2024 03:00	5.94	0	32.3	15.98	16.78	0	91.24
23/02/2024 04:00	5.99	0	31.2	15.98	16.91	0	88.12
23/02/2024 05:00	6.08	0	29.83	15.97	17.17	0	84.21
23/02/2024 06:00	5.9	0	30.17	15.97	16.65	0	85.1
23/02/2024 07:00	6.25	0	28.5	15.95	17.55	0	80.06
23/02/2024 08:00	6.05	0	27.03	15.97	17.06	0	76.2
23/02/2024 09:00	6.05	0	26.81	15.99	17.14	0	75.91
23/02/2024 10:00	5.58	0	26.88	16.01	15.89	0	76.49
23/02/2024 11:00	5.21	0	26.67	16.04	14.91	0	76.29
23/02/2024 12:00	5.14	0	26.13	16.06	14.77	0	75.08
23/02/2024 13:00	4.85	0	26.53	16.07	13.96	0	76.3
23/02/2024 14:00	4.96	0	26.88	16.07	14.28	0	77.31
23/02/2024 15:00	4.71	0	29.14	16.05	13.52	0	83.56
23/02/2024 16:00	4.68	0	28.47	16.06	13.45	0	81.71
23/02/2024 17:00	4.86	0	27.86	16.04	13.92	0	79.72
23/02/2024 18:00	5.26	0	28.73	16.04	15.05	0	82.24
23/02/2024 19:00	5.57	0	28.85	16.03	15.92	0	82.44
23/02/2024 20:00	5.77	0	28.31	16.02	16.42	0	80.6
23/02/2024 21:00	5.95	0	28.25	16.01	16.91	0	80.25
23/02/2024 22:00	6.02	0	29.06	16	17.08	0	82.42
23/02/2024 23:00	6.16	0	29.36	15.99	17.46	0	83.13
24/02/2024 00:00	6.33	0	29.38	15.98	17.89	0	83.03
24/02/2024 01:00	6.49	0	28.83	15.98	18.33	0	81.42
24/02/2024 02:00	6.3	0	28.94	15.97	17.79	0	81.68
24/02/2024 03:00	6.44	0	29.18	15.97	18.17	0	82.28
24/02/2024 04:00	6.55	0	29.3	15.97	18.45	0	82.58
24/02/2024 05:00	6.81	0	28.59	15.96	19.19	0	80.54
24/02/2024 06:00	6.76	0	28.54	15.96	19.03	0	80.31
24/02/2024 07:00	6.57	0	28.09	15.96	18.46	0	78.96
24/02/2024 08:00	6.49	0	27.59	15.97	18.3	0	77.79
24/02/2024 09:00	6.13	0	28.62	15.99	17.34	0	81.03
24/02/2024 10:00	5.42	0	27.56	16.01	15.4	0	78.33
24/02/2024 11:00	5.22	0	27.61	16.05	14.95	0	79.13
24/02/2024 12:00	5.1	0	27.78	16.08	14.7	0	80.1
24/02/2024 13:00	5.02	0	27.96	16.08	14.51	0	80.73
24/02/2024 14:00	4.65	0	28.78	16.09	13.46	0	83.22
24/02/2024 15:00	4.74	0	28.47	16.1	13.73	0	82.42
24/02/2024 16:00	4.79	0	29.54	16.09	13.85	0	85.36
24/02/2024 17:00	4.86	0	28.42	16.06	13.97	0	81.72
24/02/2024 18:00	5.07	0	31.11	16.06	14.56	0	89.37
24/02/2024 19:00	5.25	0	32.08	16.04	15.03	0	91.83
24/02/2024 20:00	5.42	0	32.07	16.03	15.47	0	91.47
24/02/2024 21:00	5.61	0	32.61	16.01	15.95	0	92.68
24/02/2024 22:00	5.76	0	32.19	15.99	16.34	0	91.24
24/02/2024 23:00	5.84	0	30.89	15.98	16.51	0	87.36
25/02/2024 00:00	5.81	0	33.95	15.98	16.4	0	95.87
25/02/2024 01:00	6.08	0	32.49	15.97	17.17	0	91.71
25/02/2024 02:00	6.17	0	32.36	15.96	17.36	0	91.11
25/02/2024 03:00	6.23	0	31.98	15.96	17.55	0	89.99
25/02/2024 04:00	6.5	0	31.8	15.95	18.27	0	89.34
25/02/2024 05:00	6.53	0	31.39	15.95	18.33	0	88.12
25/02/2024 06:00	6.9	0	30.28	15.95	19.37	0	85
25/02/2024 07:00	7.04	0	30.12	15.94	19.75	0	84.48
25/02/2024 08:00	6.88	0	29.62	15.95	19.31	0	83.14
25/02/2024 09:00	6.59	0	29.11	15.96	18.54	0	81.92
25/02/2024 10:00	6	0	28.72	15.98	16.97	0	81.22
25/02/2024 11:00	5.44	0	29.12	16.02	15.49	0	82.9

Date & Time	Stack2_NOx	Stack2_SO2	Stack2_CO	Stack2_O2	Stack2_NOx@7%	Stack2_SO2@7%	Stack2_CO@7%
	ppm	ppm	ppm	%Vol	ppm	ppm	ppm
25/02/2024 12:00	5.17	0	29.22	16.04	14.79	0	83.63
25/02/2024 13:00	5.82	0	27.86	16.03	16.62	0	79.6
25/02/2024 14:00	4.91	0	29.01	16.05	14.07	0	83.14
25/02/2024 15:00	4.83	0	28.35	16.07	13.92	0	81.63
25/02/2024 16:00	4.76	0	28.6	16.07	13.7	0	82.33
25/02/2024 17:00	4.96	0	28.29	16.05	14.25	0	81.19
25/02/2024 18:00	5.23	0	29.18	16.05	15.01	0	83.71
25/02/2024 19:00	5.6	0	31.17	16.04	16.01	0	89.18
25/02/2024 20:00	5.83	0	32.09	16.03	16.65	0	91.57
25/02/2024 21:00	5.98	0	31.84	16.01	17	0	90.57
25/02/2024 22:00	5.99	0	31.72	16	17	0	90.01
25/02/2024 23:00	6.11	0	32.1	15.99	17.32	0	90.94
26/02/2024 00:00	6.26	0	32.61	15.98	17.7	0	92.18
26/02/2024 01:00	6.35	0	34.36	15.98	17.92	0	97.01
26/02/2024 02:00	6.48	0	33.62	15.97	18.26	0	94.77
26/02/2024 03:00	6.67	0	32.63	15.96	18.76	0	91.76
26/02/2024 04:00	6.75	0	33.88	15.95	18.98	0	95.22
26/02/2024 05:00	7	0	32.93	15.94	19.64	0	92.34
26/02/2024 06:00	7.01	0	33.71	15.94	19.63	0	94.43
26/02/2024 07:00	7.02	0	33.26	15.93	19.63	0	93.01
26/02/2024 08:00	7.14	0	32.32	15.93	20	0	90.5
26/02/2024 09:00	6.67	0	32.58	15.95	18.72	0	91.47
26/02/2024 10:00	6.14	0	31.62	15.98	17.34	0	89.3
26/02/2024 11:00	5.35	0	32.24	16.02	15.25	0	91.87
26/02/2024 12:00	5.04	0	31.79	16.07	14.52	0	91.5
26/02/2024 13:00	5.11	0	31.45	16.07	14.74	0	90.61
26/02/2024 14:00	4.74	0	30.65	16.08	13.67	0	88.37
26/02/2024 15:00	4.71	0	30.16	16.09	13.63	0	87.25
26/02/2024 16:00	4.71	0	30.44	16.1	13.64	0	88.12
26/02/2024 17:00	4	0	31.46	16.05	11.49	0	90.29
26/02/2024 18:00	5.01	0	30.26	16.06	14.4	0	87.01
26/02/2024 19:00	5.75	0	30.4	16.05	16.48	0	87.12
26/02/2024 20:00	5.67	0	31.63	16.03	16.19	0	90.33
26/02/2024 21:00	5.65	0	32.27	16.01	16.1	0	91.84
26/02/2024 22:00	5.74	0	32.53	16	16.31	0	92.32
26/02/2024 23:00	5.86	0	34.33	15.99	16.59	0	97.17
27/02/2024 00:00	5.88	0	35.12	15.98	16.62	0	99.29
27/02/2024 01:00	6.18	0	33.22	15.98	17.46	0	93.85
27/02/2024 02:00	6.36	0	32.74	15.97	17.93	0	92.34
27/02/2024 03:00	6.54	0	30.78	15.96	18.43	0	86.69
27/02/2024 04:00	6.64	0	31.44	15.96	18.69	0	88.45
27/02/2024 05:00	6.72	0	31.33	15.95	18.88	0	88.02
27/02/2024 06:00	7	0	30.85	15.94	19.64	0	86.55
27/02/2024 07:00	6.89	0	31.42	15.94	19.31	0	88.02
27/02/2024 08:00	6.8	0	31.01	15.94	19.08	0	87.01
27/02/2024 09:00	6.76	0	29.96	15.96	19.03	0	84.38
27/02/2024 10:00	6.25	0	28.97	16	17.73	0	82.19
27/02/2024 11:00	5.41	0	28.42	16.04	15.49	0	81.29
27/02/2024 12:00	5.35	0	28.84	16.07	15.4	0	83.08
27/02/2024 13:00	5.25	0	28.34	16.09	15.19	0	81.94
27/02/2024 14:00	5.5	0	28.74	16.08	15.86	0	82.86
27/02/2024 15:00	5.3	0	27.99	16.1	15.36	0	81.15
27/02/2024 16:00	5.02	0	29.65	16.1	14.56	0	85.93
27/02/2024 17:00	4.48	0	30.83	16.07	12.91	0	88.72
27/02/2024 18:00	4.72	0	31.96	16.07	13.57	0	91.94
27/02/2024 19:00	5.48	0	33	16.07	15.76	0	94.95
27/02/2024 20:00	5.63	0	31.53	16.04	16.13	0	90.26
27/02/2024 21:00	6.01	0	31.31	16.03	17.16	0	89.33
27/02/2024 22:00	6.06	0	30.56	16.01	17.22	0	86.87
27/02/2024 23:00	6.12	0	30.42	16	17.34	0	86.22
28/02/2024 00:00	6.31	0	29.76	15.99	17.87	0	84.19
28/02/2024 01:00	6.35	0	29.78	15.98	17.94	0	84.08
28/02/2024 02:00	6.56	0	30.47	15.97	18.52	0	85.96
28/02/2024 03:00	6.55	0	31.41	15.97	18.47	0	88.5
28/02/2024 04:00	6.69	0	30.52	15.95	18.81	0	85.81
28/02/2024 05:00	6.99	0	29.39	15.94	19.61	0	82.46
28/02/2024 06:00	7.18	0	29.13	15.94	20.13	0	81.58
28/02/2024 07:00	7.14	0	30.32	15.92	19.94	0	84.67
28/02/2024 08:00	6.99	0	28.2	15.93	19.57	0	78.92
28/02/2024 09:00	6.6	0	28.04	15.96	18.59	0	78.94
28/02/2024 10:00	6.25	0	27.79	15.98	17.69	0	78.61
28/02/2024 11:00	5.31	0	27.97	16.02	15.15	0	79.75
28/02/2024 12:00	5.15	0	27.39	16.05	14.77	0	78.56
28/02/2024 13:00	4.89	0	28.06	16.07	14.07	0	80.78
28/02/2024 14:00	4.83	0	27.23	16.07	13.93	0	78.43
28/02/2024 15:00	4.56	0	29.84	16.07	13.14	0	85.94
28/02/2024 16:00	4.72	0	30.77	16.08	13.61	0	88.77
28/02/2024 17:00	4.8	0	30.08	16.05	13.79	0	86.32
28/02/2024 18:00	5.66	0	30.82	16.06	16.24	0	88.47
28/02/2024 19:00	5.91	0	30.21	16.05	16.92	0	86.53
28/02/2024 20:00	5.75	0	29.41	16.03	16.41	0	83.97
28/02/2024 21:00	5.96	0	29.67	16.02	16.99	0	84.51
28/02/2024 22:00	6.08	0	29.72	16	17.25	0	84.34
28/02/2024 23:00	6.52	0	29.28	15.99	18.46	0	82.89

Site DCAP Period: 01/02/2024 00:00-29/02/2024 23:59 Type: AVG

Date & Time	Stack2_NOx	Stack2_SO2	Stack2_CO	Stack2_O2	Stack2_NOx@7%	Stack2_SO2@7%	Stack2_CO@7%
	ppm	ppm	ppm	%Vol	ppm	ppm	ppm
29/02/2024 00:00	6.74	0	28.14	15.98	19.05	0	79.49
29/02/2024 01:00	6.64	0	29.31	15.97	18.72	0	82.65
29/02/2024 02:00	6.74	0	29.8	15.96	18.98	0	83.93
29/02/2024 03:00	6.81	0	30.27	15.96	19.16	0	85.16
29/02/2024 04:00	6.96	0	30.17	15.95	19.56	0	84.76
29/02/2024 05:00	7.14	0	28	15.94	20.01	0	78.52
29/02/2024 06:00	7.34	0	26.33	15.94	20.59	0	73.82
29/02/2024 07:00	7.18	0	26.45	15.93	20.07	0	73.95
29/02/2024 08:00	6.94	0	26.41	15.94	19.45	0	74.02
29/02/2024 09:00	7.12	0	26.29	15.95	19.97	0	73.77
29/02/2024 10:00	6.65	0	25.86	15.96	18.74	0	72.85
29/02/2024 11:00	6.08	0	24.86	16	17.25	0	70.56
29/02/2024 12:00	6.25	0	24.15	16.06	17.93	0	69.32
29/02/2024 13:00	5.75	0	24.04	16.08	16.58	0	69.31
29/02/2024 14:00	5.54	0	23.5	16.06	15.91	0	67.49
29/02/2024 15:00	5.35	0	24.37	16.08	15.42	0	70.28
29/02/2024 16:00	5.35	0	25.93	16.08	15.45	0	74.8
29/02/2024 17:00	5.71	0	25.83	16.06	16.42	0	74.22
29/02/2024 18:00	5.85	0	26.52	16.05	16.76	0	76.02
29/02/2024 19:00	5.98	0	26.87	16.03	17.07	0	76.73
29/02/2024 20:00	6.16	0	26.61	16.02	17.54	0	75.82
29/02/2024 21:00	6.52	0	25.79	16	18.5	0	73.21
29/02/2024 22:00	6.69	0	25.45	15.99	18.96	0	72.07
29/02/2024 23:00	6.74	0	24.98	15.98	19.06	0	70.6
Minimum	0	0	0	15.75	0	0	0
MinDate	17/02/2024 08:00	01/02/2024 00:00	17/02/2024 08:00	01/02/2024 02:00	17/02/2024 08:00	01/02/2024 00:00	17/02/2024 08:00
Maximum	10.54	0.15	75.76	21.88	41.67	0.09	438.03
MaxDate	17/02/2024 11:00	17/02/2024 07:00	17/02/2024 11:00	17/02/2024 08:00	17/02/2024 11:00	17/02/2024 10:00	17/02/2024 10:00
Avg	6.01	0	37.3	16.01	17	0	105.86
Num	626	626	626	626	626	626	626
Data[%]	89.8	89.8	89.8	89.8	89.8	89.8	89.8
STD	0.9	0	10.2	0.4	2.7	0	32.2

Date & Time	Stack1_NOx	Stack1_SO2	Stack1_CO	Stack1_O2	Stack1_NOx@7%	Stack1_SO2@7%	Stack1_CO@7%
	ppm	ppm	ppm	%Vol	ppm	ppm	ppm
01/03/2024 00:00	10.54	0	137.72	15.99	29.87	0	390.11
01/03/2024 01:00	10.49	0	137.35	15.98	29.67	0	388.36
01/03/2024 02:00	10.43	0	137.43	15.98	29.47	0	388.35
01/03/2024 03:00	10.36	0	137.43	15.97	29.21	0	387.51
01/03/2024 04:00	10.41	0	137.82	15.96	29.3	0	387.93
01/03/2024 05:00	10.48	0	138.62	15.95	29.46	0	389.46
01/03/2024 06:00	10.47	0	135.33	15.95	29.41	0	380.03
01/03/2024 07:00	10.54	0	132.98	15.94	29.56	0	373.04
01/03/2024 08:00	10.56	0	131.92	15.96	29.72	0	371.18
01/03/2024 09:00	10.65	0	130.77	15.99	30.16	0	370.19
01/03/2024 10:00	10.82	0	130.37	16.02	30.83	0	371.36
01/03/2024 11:00	10.75	0	130.74	16.07	30.93	0	376.09
01/03/2024 12:00	10.72	0	132.22	16.1	31.06	0	383.1
01/03/2024 13:00	10.6	0	133.42	16.11	30.74	0	386.94
01/03/2024 14:00	10.61	0	132	16.11	30.79	0	383.17
01/03/2024 15:00	10.53	0	127.32	16.12	30.63	0	370.16
01/03/2024 16:00	10.61	0	125.53	16.11	30.78	0	364
01/03/2024 17:00	10.46	0	128.06	16.09	30.26	0	370.23
01/03/2024 18:00	10.83	0	127.39	16.05	31.05	0	365.4
01/03/2024 19:00	10.78	0	130.78	16.07	31.03	0	376.55
01/03/2024 20:00	10.79	0	135.26	16.06	30.96	0	388.11
01/03/2024 21:00	10.69	0	134.82	16.04	30.58	0	385.49
01/03/2024 22:00	10.76	0	133.21	16.02	30.66	0	379.49
01/03/2024 23:00	10.71	0	133.3	16.01	30.44	0	378.76
02/03/2024 00:00	10.76	0	132.57	16	30.51	0	375.85
02/03/2024 01:00	10.55	0	131.98	15.99	29.86	0	373.46
02/03/2024 02:00	10.67	0	131.85	15.98	30.17	0	372.72
02/03/2024 03:00	10.81	0	130.37	15.98	30.54	0	368.17
02/03/2024 04:00	10.73	0	132.22	15.97	30.24	0	372.6
02/03/2024 05:00	10.77	0	132.06	15.96	30.34	0	371.83
02/03/2024 06:00	10.71	0	131.61	15.96	30.16	0	370.47
02/03/2024 07:00	10.74	0	130.57	15.96	30.19	0	367.16
02/03/2024 08:00	10.78	0	129.73	15.97	30.4	0	365.8
02/03/2024 09:00	10.84	0	125.8	15.99	30.71	0	356.29
02/03/2024 10:00	10.84	0	124.68	16.03	30.92	0	355.65
02/03/2024 11:00	10.93	0	123.61	16.07	31.45	0	355.76
02/03/2024 12:00	10.99	0	124.47	16.1	31.85	0	360.59
02/03/2024 13:00	10.89	0	125.67	16.12	31.67	0	365.47
02/03/2024 14:00	10.76	0	127.01	16.12	31.3	0	369.43
02/03/2024 15:00	10.79	0	129.15	16.12	31.4	0	375.87
02/03/2024 16:00	10.59	0	129.59	16.11	30.75	0	376.1
02/03/2024 17:00	10.8	0	124.64	16.06	31.05	0	358.34
02/03/2024 18:00	10.77	0	128.62	16.07	31	0	370.09
02/03/2024 19:00	10.8	0	129.26	16.05	30.98	0	370.69
02/03/2024 20:00	10.72	0	129.35	16.03	30.62	0	369.31
02/03/2024 21:00	10.62	0	128.81	16.01	30.21	0	366.46
02/03/2024 22:00	10.66	0	127.7	16	30.27	0	362.59
02/03/2024 23:00	10.72	0	128.56	15.99	30.38	0	364.17
03/03/2024 00:00	10.6	0	126.73	15.98	29.97	0	358.31
03/03/2024 01:00	10.8	0	126.4	15.98	30.52	0	357.27
03/03/2024 02:00	10.77	0	126.28	15.97	30.39	0	356.2
03/03/2024 03:00	10.67	0	126.86	15.96	30	0	356.76
03/03/2024 04:00	10.59	0	126.14	15.96	29.78	0	354.78
03/03/2024 05:00	10.59	0	126.74	15.95	29.77	0	356.11
03/03/2024 06:00	10.65	0	127.7	15.96	29.96	0	359.1
03/03/2024 07:00	10.61	0	127.79	15.96	29.86	0	359.66
03/03/2024 08:00	10.69	0	127.68	15.96	30.08	0	359.42
03/03/2024 09:00	10.99	0	126.06	15.97	31.01	0	355.61
03/03/2024 10:00	11.08	0	124.37	16	31.43	0	352.71
03/03/2024 11:00	11.14	0	124.75	16.02	31.76	0	355.56
03/03/2024 12:00	11.01	0	124.23	16.06	31.61	0	356.65
03/03/2024 13:00	10.74	0	123.61	16.09	31.02	0	357.1
03/03/2024 14:00	10.79	0	124.12	16.1	31.27	0	359.63
03/03/2024 15:00	10.65	0	124.08	16.11	30.89	0	359.86
03/03/2024 16:00	10.46	0	123.93	16.08	30.18	0	357.65
03/03/2024 17:00	10.67	0	123.44	16.06	30.68	0	354.84
03/03/2024 18:00	10.5	0	126.87	16.07	30.25	0	365.4
03/03/2024 19:00	10.26	0	130.83	16.06	29.45	0	375.46
03/03/2024 20:00	10.3	0	131.53	16.04	29.48	0	376.33
03/03/2024 21:00	10.64	0	132.07	16.03	30.34	0	376.73
03/03/2024 22:00	10.78	0	130.45	16.01	30.65	0	370.98
03/03/2024 23:00	10.73	0	129.43	16	30.44	0	366.97
04/03/2024 00:00	10.65	0	130.21	15.99	30.14	0	368.33
04/03/2024 01:00	10.61	0	132.26	15.98	29.98	0	373.62
04/03/2024 02:00	10.65	0	132	15.97	30.05	0	372.34
04/03/2024 03:00	10.65	0	133.5	15.96	30	0	376.04
04/03/2024 04:00	10.58	0	132.45	15.96	29.77	0	372.64
04/03/2024 05:00	10.65	0	133.14	15.95	29.93	0	374.07
04/03/2024 06:00	10.58	0	131.73	15.95	29.72	0	369.84
04/03/2024 07:00	10.53	0	132.55	15.95	29.56	0	372
04/03/2024 08:00	10.48	0	131.47	15.96	29.48	0	369.76
04/03/2024 09:00	10.34	0	129.7	15.98	29.21	0	366.43
04/03/2024 10:00	10.5	0	129.17	16.01	29.88	0	367.42
04/03/2024 11:00	10.37	0	127.48	16.06	29.81	0	366.49

Date & Time	Stack1_NOx	Stack1_SO2	Stack1_CO	Stack1_O2	Stack1_NOx@7%	Stack1_SO2@7%	Stack1_CO@7%
	ppm	ppm	ppm	%Vol	ppm	ppm	ppm
04/03/2024 12:00	10.39	0	126.27	16.08	29.96	0	364
04/03/2024 13:00	10.39	0	127.59	16.08	29.95	0	367.88
04/03/2024 14:00	10.22	0	127.12	16.11	29.65	0	368.74
04/03/2024 15:00	10.19	0	128.41	16.11	29.58	0	372.88
04/03/2024 16:00	11.15	0	127.94	16.12	32.45	0	372.32
04/03/2024 17:00	Calibration	Calibration	Calibration	Calibration	Calibration	Calibration	Calibration
04/03/2024 18:00	10.21	0	131.56	15.89	28.35	0	365.32
04/03/2024 19:00	10.26	0	132.07	15.91	28.6	0	368.1
04/03/2024 20:00	10.58	0	131.73	15.9	29.4	0	365.89
04/03/2024 21:00	10.86	0	132.31	15.88	30.08	0	366.35
04/03/2024 22:00	10.78	0	132	15.86	29.72	0	363.75
04/03/2024 23:00	10.83	0	130.4	15.84	29.76	0	358.4
05/03/2024 00:00	10.83	0	129.11	15.84	29.73	0	354.45
05/03/2024 01:00	10.86	0	126.99	15.83	29.75	0	347.87
05/03/2024 02:00	10.9	0	127.49	15.82	29.81	0	348.72
05/03/2024 03:00	10.78	0	128.45	15.81	29.46	0	350.92
05/03/2024 04:00	10.83	0	129.07	15.8	29.52	0	351.88
05/03/2024 05:00	10.77	0	127.97	15.8	29.35	0	348.8
05/03/2024 06:00	10.8	0	127.7	15.8	29.47	0	348.28
05/03/2024 07:00	10.71	0	128.81	15.8	29.22	0	351.43
05/03/2024 08:00	10.89	0	123.9	15.82	29.79	0	339.02
05/03/2024 09:00	10.94	0	124.07	15.84	30.05	0	340.87
05/03/2024 10:00	10.69	0	122.15	15.87	29.55	0	337.51
05/03/2024 11:00	10.55	0	121.34	15.9	29.34	0	337.43
05/03/2024 12:00	10.68	0	122.62	15.93	29.87	0	343.02
05/03/2024 13:00	10.53	0	122.55	15.95	29.56	0	343.88
05/03/2024 14:00	10.46	0	122.23	15.97	29.46	0	344.34
05/03/2024 15:00	10.44	0	123.95	15.98	29.49	0	349.96
05/03/2024 16:00	10.44	0	124.65	15.97	29.44	0	351.45
05/03/2024 17:00	10.72	0	122.08	15.93	29.97	0	341.33
05/03/2024 18:00	10.18	0	125.58	15.93	28.5	0	351.49
05/03/2024 19:00	10.34	0	126.05	15.91	28.82	0	351.33
05/03/2024 20:00	10.83	0	126.66	15.89	30.07	0	351.64
05/03/2024 21:00	10.86	0	127.32	15.87	30.03	0	352.05
05/03/2024 22:00	10.95	0	126.96	15.84	30.1	0	349.02
05/03/2024 23:00	10.87	0	126.99	15.83	29.83	0	348.43
06/03/2024 00:00	11	0	125.98	15.82	30.11	0	344.72
06/03/2024 01:00	10.77	0	126.14	15.81	29.41	0	344.38
06/03/2024 02:00	10.75	0	128.3	15.8	29.32	0	349.73
06/03/2024 03:00	10.93	0	127.05	15.8	29.77	0	345.97
06/03/2024 04:00	10.99	0	126.2	15.79	29.91	0	343.5
06/03/2024 05:00	11	0	126.1	15.79	29.93	0	342.97
06/03/2024 06:00	10.98	0	126.55	15.78	29.81	0	343.67
06/03/2024 07:00	11.06	0	127.53	15.78	30.01	0	346.13
06/03/2024 08:00	11.07	0	127.71	15.78	30.08	0	347.05
06/03/2024 09:00	11.16	0	126.9	15.81	30.46	0	346.27
06/03/2024 10:00	10.98	0	125.04	15.84	30.15	0	343.24
06/03/2024 11:00	10.77	0	123.12	15.88	29.82	0	340.99
06/03/2024 12:00	10.65	0	123.73	15.93	29.77	0	345.83
06/03/2024 13:00	10.62	0	124.99	15.93	29.73	0	349.69
06/03/2024 14:00	10.78	0	121.49	15.96	30.33	0	341.77
06/03/2024 15:00	10.66	0	121.84	15.98	30.1	0	344.16
06/03/2024 16:00	10.42	0	123.91	15.97	29.4	0	349.59
06/03/2024 17:00	10.61	0	121.88	15.93	29.68	0	340.97
06/03/2024 18:00	10.52	0	125.46	15.93	29.46	0	351.24
06/03/2024 19:00	10.89	0	127.69	15.92	30.38	0	356.11
06/03/2024 20:00	10.94	0	128.49	15.9	30.42	0	357.39
06/03/2024 21:00	10.93	0	128.12	15.88	30.29	0	354.99
06/03/2024 22:00	11.06	0	128.9	15.87	30.57	0	356.2
06/03/2024 23:00	10.92	0	127.62	15.86	30.11	0	351.81
07/03/2024 00:00	10.96	0	128.51	15.84	30.11	0	353.16
07/03/2024 01:00	10.95	0	126.73	15.83	30.02	0	347.4
07/03/2024 02:00	10.87	0	127.28	15.82	29.72	0	347.99
07/03/2024 03:00	10.92	0	127.03	15.8	29.78	0	346.36
07/03/2024 04:00	10.96	0	127.01	15.79	29.85	0	345.81
07/03/2024 05:00	10.86	0	127.92	15.78	29.51	0	347.54
07/03/2024 06:00	10.96	0	127.44	15.77	29.73	0	345.65
07/03/2024 07:00	10.87	0	127.15	15.77	29.45	0	344.6
07/03/2024 08:00	11	0	127.61	15.78	29.86	0	346.39
07/03/2024 09:00	11.09	0	125.91	15.8	30.2	0	343
07/03/2024 10:00	10.63	0	125.35	15.72	28.55	0	336.69
07/03/2024 11:00	9.88	0	106.27	15.74	26.65	0	287.06
07/03/2024 12:00	3.99	0	16.29	15.63	10.52	0	42.93
07/03/2024 13:00	3.74	0	16.31	15.65	9.92	0	43.21
07/03/2024 14:00	3.57	0	16.1	15.68	9.5	0	42.9
07/03/2024 15:00	3.31	0	17.64	15.71	8.88	0	47.24
07/03/2024 16:00	2.89	0	17.97	15.7	7.72	0	47.99
07/03/2024 17:00	2.82	0	18.45	15.66	7.47	0	48.92
07/03/2024 18:00	3.34	0	18.39	15.63	8.8	0	48.5
07/03/2024 19:00	3.69	0	20.1	15.6	9.67	0	52.71
07/03/2024 20:00	4.02	0	19.11	15.57	10.5	0	49.88
07/03/2024 21:00	4.12	0	18.91	15.55	10.71	0	49.08
07/03/2024 22:00	4.35	0	18.47	15.52	11.26	0	47.76
07/03/2024 23:00	4.35	0	19.07	15.51	11.23	0	49.22

Date & Time	Stack1_NOx	Stack1_SO2	Stack1_CO	Stack1_O2	Stack1_NOx@7%	Stack1_SO2@7%	Stack1_CO@7%
	ppm	ppm	ppm	%Vol	ppm	ppm	ppm
08/03/2024 00:00	4.56	0	18.56	15.49	11.73	0	47.68
08/03/2024 01:00	4.64	0	18.95	15.48	11.9	0	48.59
08/03/2024 02:00	4.97	0	18.48	15.46	12.72	0	47.26
08/03/2024 03:00	4.96	0	18.75	15.46	12.68	0	47.86
08/03/2024 04:00	5.26	0	19.24	15.45	13.42	0	49.1
08/03/2024 05:00	5.27	0	19.12	15.44	13.42	0	48.69
08/03/2024 06:00	5.44	0	18.92	15.44	13.86	0	48.17
08/03/2024 07:00	5.52	0	18.44	15.44	14.05	0	46.92
08/03/2024 08:00	5.33	0	19.08	15.44	13.56	0	48.57
08/03/2024 09:00	5.12	0	18.41	15.47	13.1	0	47.09
08/03/2024 10:00	4.66	0	18.64	15.51	12.02	0	48.05
08/03/2024 11:00	4.28	0	18.22	15.57	11.17	0	47.52
08/03/2024 12:00	4.35	0	18.34	15.61	11.44	0	48.22
08/03/2024 13:00	3.85	0	18.55	15.63	10.16	0	48.94
08/03/2024 14:00	3.72	0	18.36	15.64	9.84	0	48.56
08/03/2024 15:00	3.36	0	19.83	15.65	8.9	0	52.51
08/03/2024 16:00	3.11	0	19.42	15.65	8.25	0	51.46
08/03/2024 17:00	3.22	0	20.7	15.63	8.51	0	54.61
08/03/2024 18:00	3.98	0	22.05	15.62	10.49	0	58.04
08/03/2024 19:00	4.44	0	22.23	15.59	11.64	0	58.23
08/03/2024 20:00	4.64	0	22.14	15.56	12.09	0	57.68
08/03/2024 21:00	4.64	0	21.59	15.54	12.06	0	56.03
08/03/2024 22:00	4.65	0	20.96	15.52	12.02	0	54.16
08/03/2024 23:00	4.87	0	20.81	15.5	12.55	0	53.62
09/03/2024 00:00	5.05	0	20.69	15.5	12.99	0	53.23
09/03/2024 01:00	5.18	0	20.42	15.49	13.3	0	52.46
09/03/2024 02:00	5.31	0	20.58	15.48	13.62	0	52.77
09/03/2024 03:00	5.31	0	20.92	15.47	13.58	0	53.54
09/03/2024 04:00	5.1	0	20.51	15.46	13.04	0	52.42
09/03/2024 05:00	5.11	0	21.12	15.46	13.06	0	53.92
09/03/2024 06:00	5.08	0	20.53	15.45	12.98	0	52.42
09/03/2024 07:00	5.33	0	21.43	15.46	13.61	0	54.74
09/03/2024 08:00	5.15	0	22.97	15.47	13.17	0	58.8
09/03/2024 09:00	5.1	0	22.73	15.47	13.06	0	58.23
09/03/2024 10:00	4.97	0	23.22	15.49	12.75	0	59.61
09/03/2024 11:00	4.5	0	21.56	15.53	11.65	0	55.76
09/03/2024 12:00	3.92	0	22.26	15.57	10.22	0	58.04
09/03/2024 13:00	3.55	0	22.18	15.6	9.33	0	58.22
09/03/2024 14:00	3.36	0	23.9	15.63	8.87	0	63
09/03/2024 15:00	3.28	0	24.33	15.63	8.67	0	64.2
09/03/2024 16:00	3.3	0	25.11	15.63	8.72	0	66.22
09/03/2024 17:00	3.5	0	25.23	15.61	9.19	0	66.28
09/03/2024 18:00	4.01	0	25.72	15.58	10.5	0	67.25
09/03/2024 19:00	4.21	0	25.92	15.55	10.94	0	67.35
09/03/2024 20:00	4.21	0	25.62	15.52	10.89	0	66.2
09/03/2024 21:00	4.3	0	25.88	15.5	11.09	0	66.66
09/03/2024 22:00	4.63	0	25.37	15.5	11.91	0	65.25
09/03/2024 23:00	4.84	0	25.34	15.49	12.42	0	65.07
10/03/2024 00:00	4.77	0	25.46	15.48	12.22	0	65.26
10/03/2024 01:00	4.77	0	26.13	15.47	12.22	0	66.9
10/03/2024 02:00	4.87	0	26	15.47	12.47	0	66.57
10/03/2024 03:00	4.99	0	25.89	15.47	12.78	0	66.27
10/03/2024 04:00	4.98	0	27.3	15.47	12.73	0	69.85
10/03/2024 05:00	5.55	0	27	15.44	14.15	0	68.78
10/03/2024 06:00	5.68	0	26.9	15.43	14.46	0	68.41
10/03/2024 07:00	5.85	0	26.72	15.43	14.87	0	67.86
10/03/2024 08:00	5.81	0	26.55	15.42	14.72	0	67.28
10/03/2024 09:00	5.84	0	24.89	15.44	14.87	0	63.33
10/03/2024 10:00	5.33	0	24.67	15.46	13.62	0	63.06
10/03/2024 11:00	4.6	0	24.01	15.52	11.86	0	62
10/03/2024 12:00	3.87	0	23.94	15.58	10.11	0	62.61
10/03/2024 13:00	3.63	0	23.75	15.63	9.58	0	62.63
10/03/2024 14:00	3.71	0	24.48	15.65	9.81	0	64.77
10/03/2024 15:00	3.39	0	24.89	15.67	9.01	0	66.16
10/03/2024 16:00	3.35	0	26.1	15.66	8.89	0	69.25
10/03/2024 17:00	3.42	0	26.25	15.63	9.04	0	69.26
10/03/2024 18:00	3.88	0	25.6	15.6	10.17	0	67.15
10/03/2024 19:00	4.49	0	26.6	15.58	11.72	0	69.54
10/03/2024 20:00	4.48	0	27.75	15.55	11.64	0	72.09
10/03/2024 21:00	4.48	0	27.7	15.53	11.6	0	71.7
10/03/2024 22:00	4.62	0	27.67	15.51	11.93	0	71.39
10/03/2024 23:00	4.89	0	27.66	15.5	12.59	0	71.19
11/03/2024 00:00	4.96	0	27.44	15.49	12.75	0	70.5
11/03/2024 01:00	4.93	0	26.8	15.48	12.65	0	68.77
11/03/2024 02:00	5.16	0	27.89	15.48	13.22	0	71.47
11/03/2024 03:00	5.13	0	29.93	15.47	13.14	0	76.65
11/03/2024 04:00	5.25	0	30.12	15.47	13.44	0	77.09
11/03/2024 05:00	5.41	0	29.67	15.46	13.82	0	75.86
11/03/2024 06:00	5.5	0	29.74	15.46	14.04	0	75.97
11/03/2024 07:00	5.6	0	29.3	15.45	14.28	0	74.76
11/03/2024 08:00	5.64	0	28.96	15.45	14.38	0	73.89
11/03/2024 09:00	5.39	0	28.79	15.48	13.81	0	73.78
11/03/2024 10:00	4.9	0	27.38	15.52	12.66	0	70.77
11/03/2024 11:00	3.99	0	26.5	15.57	10.4	0	69.15

Date & Time	Stack1_NOx	Stack1_SO2	Stack1_CO	Stack1_O2	Stack1_NOx@7%	Stack1_SO2@7%	Stack1_CO@7%
	ppm	ppm	ppm	%Vol	ppm	ppm	ppm
11/03/2024 12:00	3.61	0	26.89	15.63	9.52	0	70.88
11/03/2024 13:00	3.54	0	26.42	15.66	9.39	0	70.13
11/03/2024 14:00	3.39	0	26.04	15.68	9.04	0	69.41
11/03/2024 15:00	3.36	0	25.46	15.7	8.97	0	68
11/03/2024 16:00	3.31	0	25.19	15.69	8.83	0	67.17
11/03/2024 17:00	3.23	0	26.92	15.67	8.6	0	71.57
11/03/2024 18:00	3.64	0	28.05	15.64	9.63	0	74.13
11/03/2024 19:00	4.66	0	28.75	15.62	12.26	0	75.63
11/03/2024 20:00	5	0	28.59	15.58	13.06	0	74.71
11/03/2024 21:00	4.91	0	27.08	15.55	12.76	0	70.35
11/03/2024 22:00	5.03	0	25.56	15.52	12.98	0	66
11/03/2024 23:00	4.93	0	24.94	15.5	12.69	0	64.18
12/03/2024 00:00	4.86	0	24.59	15.49	12.5	0	63.19
12/03/2024 01:00	4.94	0	24.31	15.48	12.68	0	62.39
12/03/2024 02:00	4.89	0	24.84	15.48	12.54	0	63.65
12/03/2024 03:00	4.96	0	25.11	15.47	12.71	0	64.32
12/03/2024 04:00	4.97	0	23.49	15.46	12.72	0	60.06
12/03/2024 05:00	5.17	0	22.98	15.45	13.2	0	58.66
12/03/2024 06:00	5.19	0	23.62	15.45	13.25	0	60.27
12/03/2024 07:00	5.26	0	24.68	15.45	13.42	0	62.91
12/03/2024 08:00	5.5	0	25.09	15.44	13.98	0	63.84
12/03/2024 09:00	5.52	0	25.56	15.44	14.04	0	65.03
12/03/2024 10:00	5.16	0	26.63	15.45	13.18	0	67.96
12/03/2024 11:00	4.74	0	26.35	15.48	12.17	0	67.61
12/03/2024 12:00	3.91	0	26.48	15.53	10.13	0	68.58
12/03/2024 13:00	3.51	0	26.09	15.59	9.2	0	68.29
12/03/2024 14:00	3.64	0	25.09	15.63	9.59	0	66.13
12/03/2024 15:00	3.38	0	24.62	15.65	8.95	0	65.15
12/03/2024 16:00	3.51	0	24.46	15.65	9.3	0	64.75
12/03/2024 17:00	4.28	0	24.06	15.64	11.32	0	63.59
12/03/2024 18:00	4.74	0	23.78	15.61	12.47	0	62.53
12/03/2024 19:00	4.62	0	24	15.59	12.1	0	62.84
12/03/2024 20:00	4.42	0	25.1	15.56	11.5	0	65.34
12/03/2024 21:00	4.54	0	25.49	15.54	11.76	0	66.06
12/03/2024 22:00	4.81	0	25.91	15.52	12.43	0	66.88
12/03/2024 23:00	4.75	0	27.32	15.5	12.24	0	70.34
13/03/2024 00:00	4.94	0	26.31	15.48	12.66	0	67.43
13/03/2024 01:00	4.88	0	26.11	15.47	12.49	0	66.82
13/03/2024 02:00	5.01	0	25.78	15.46	12.8	0	65.85
13/03/2024 03:00	5.06	0	24.24	15.45	12.9	0	61.8
13/03/2024 04:00	5.29	0	22.19	15.45	13.49	0	56.56
13/03/2024 05:00	5.33	0	22.18	15.43	13.55	0	56.41
13/03/2024 06:00	5.44	0	21.93	15.43	13.84	0	55.74
13/03/2024 07:00	5.61	0	22.12	15.43	14.28	0	56.26
13/03/2024 08:00	5.46	0	22.3	15.45	13.92	0	56.87
13/03/2024 09:00	5.48	0	22.14	15.47	14.04	0	56.69
13/03/2024 10:00	5.14	0	22.2	15.5	13.25	0	57.2
13/03/2024 11:00	4.63	0	21.62	15.55	12.01	0	56.16
13/03/2024 12:00	3.98	0	21.84	15.59	10.41	0	57.15
13/03/2024 13:00	3.89	0	22.38	15.63	10.27	0	59.05
13/03/2024 14:00	3.67	0	22.17	15.66	9.75	0	58.81
13/03/2024 15:00	3.66	0	21.81	15.68	9.74	0	58.02
13/03/2024 16:00	3.78	0	21.18	15.68	10.05	0	56.34
13/03/2024 17:00	4.04	0	19.83	15.65	10.71	0	52.49
13/03/2024 18:00	4.97	0	18.96	15.62	13.07	0	49.9
13/03/2024 19:00	5.09	0	19.74	15.58	13.29	0	51.58
13/03/2024 20:00	4.8	0	22	15.56	12.48	0	57.25
13/03/2024 21:00	4.98	0	21.58	15.53	12.9	0	55.87
13/03/2024 22:00	5.39	0	22.15	15.51	13.9	0	57.14
13/03/2024 23:00	5.61	0	22.61	15.49	14.41	0	58.12
14/03/2024 00:00	5.33	0	22.6	15.47	13.64	0	57.88
14/03/2024 01:00	5.22	0	22.73	15.47	13.36	0	58.14
14/03/2024 02:00	5.23	0	22.35	15.46	13.35	0	57.09
14/03/2024 03:00	5.38	0	22.72	15.45	13.72	0	57.95
14/03/2024 04:00	5.43	0	24.27	15.44	13.82	0	61.75
14/03/2024 05:00	5.27	0	25.57	15.43	13.38	0	64.97
14/03/2024 06:00	5.12	0	25.99	15.42	12.99	0	65.92
14/03/2024 07:00	5.53	0	23.85	15.43	14.06	0	60.59
14/03/2024 08:00	5.43	0	23.04	15.44	13.83	0	58.69
14/03/2024 09:00	5.17	0	24.16	15.48	13.26	0	61.92
14/03/2024 10:00	4.7	0	24.76	15.51	12.11	0	63.83
14/03/2024 11:00	4.08	0	23.79	15.56	10.63	0	61.93
14/03/2024 12:00	3.64	0	24.14	15.62	9.58	0	63.54
14/03/2024 13:00	3.42	0	24.13	15.64	9.03	0	63.73
14/03/2024 14:00	3.26	0	24.41	15.66	8.66	0	64.75
14/03/2024 15:00	3.22	0	24.52	15.69	8.58	0	65.4
14/03/2024 16:00	3.39	0	24.85	15.68	9.03	0	66.19
14/03/2024 17:00	3.71	0	25.21	15.66	9.84	0	66.93
14/03/2024 18:00	3.63	0	24.03	15.61	9.54	0	63.18
14/03/2024 19:00	4.51	0	25.5	15.6	11.82	0	66.88
14/03/2024 20:00	4.29	0	25.75	15.57	11.17	0	67.1
14/03/2024 21:00	4.28	0	25.27	15.53	11.1	0	65.46
14/03/2024 22:00	4.46	0	25.33	15.52	11.51	0	65.43
14/03/2024 23:00	4.64	0	26	15.49	11.93	0	66.87

Date & Time	Stack1_NOx	Stack1_SO2	Stack1_CO	Stack1_O2	Stack1_NOx@7%	Stack1_SO2@7%	Stack1_CO@7%
	ppm	ppm	ppm	%Vol	ppm	ppm	ppm
15/03/2024 00:00	4.84	0	24.88	15.48	12.41	0	63.79
15/03/2024 01:00	5.01	0	24.66	15.47	12.83	0	63.13
15/03/2024 02:00	5.09	0	24	15.46	13.02	0	61.36
15/03/2024 03:00	5.23	0	25.2	15.45	13.35	0	64.29
15/03/2024 04:00	5.17	0	25.38	15.45	13.19	0	64.69
15/03/2024 05:00	5.56	0	24.97	15.43	14.15	0	63.5
15/03/2024 06:00	5.61	0	24.28	15.43	14.27	0	61.7
15/03/2024 07:00	5.74	0	23.76	15.43	14.6	0	60.4
15/03/2024 08:00	5.48	0	23.89	15.44	13.94	0	60.8
15/03/2024 09:00	5.4	0	25.09	15.46	13.79	0	64.14
15/03/2024 10:00	4.82	0	25.42	15.49	12.4	0	65.32
15/03/2024 11:00	4.31	0	24.68	15.54	11.18	0	64.05
15/03/2024 12:00	3.62	0	24.09	15.61	9.51	0	63.28
15/03/2024 13:00	3.47	0	24.55	15.65	9.21	0	65.06
15/03/2024 14:00	3.23	0	23.08	15.69	8.61	0	61.55
15/03/2024 15:00	3.41	0	23.06	15.7	9.11	0	61.59
15/03/2024 16:00	3.32	0	23.14	15.68	8.85	0	61.68
15/03/2024 17:00	3.25	0	23.97	15.65	8.61	0	63.5
15/03/2024 18:00	4.12	0	24.03	15.61	10.83	0	63.18
15/03/2024 19:00	4.57	0	24.97	15.6	11.99	0	65.54
15/03/2024 20:00	4.55	0	25.52	15.57	11.87	0	66.59
15/03/2024 21:00	4.65	0	25.56	15.55	12.08	0	66.4
15/03/2024 22:00	4.77	0	25.52	15.53	12.33	0	66.01
15/03/2024 23:00	4.74	0	25.52	15.51	12.24	0	65.87
16/03/2024 00:00	4.86	0	25.67	15.51	12.52	0	66.16
16/03/2024 01:00	4.86	0	24.97	15.5	12.5	0	64.26
16/03/2024 02:00	5.09	0	24.05	15.49	13.09	0	61.8
16/03/2024 03:00	4.92	0	23.77	15.48	12.64	0	61.02
16/03/2024 04:00	5.14	0	23.87	15.48	13.19	0	61.24
16/03/2024 05:00	5.31	0	23.65	15.48	13.61	0	60.62
16/03/2024 06:00	5.21	0	24.36	15.48	13.34	0	62.43
16/03/2024 07:00	5.27	0	24.67	15.47	13.51	0	63.2
16/03/2024 08:00	5.93	0	22.91	15.47	15.19	0	58.69
16/03/2024 09:00	6.17	0	22.44	15.47	15.79	0	57.41
16/03/2024 10:00	5.76	0	21.73	15.47	14.73	0	55.58
16/03/2024 11:00	5.39	0	20.63	15.5	13.88	0	53.11
16/03/2024 12:00	5.01	0	20.23	15.53	12.98	0	52.36
16/03/2024 13:00	5.03	0	20.48	15.56	13.11	0	53.34
16/03/2024 14:00	4.81	0	20.54	15.58	12.58	0	53.71
16/03/2024 15:00	4.51	0	20.31	15.61	11.85	0	53.38
16/03/2024 16:00	4.45	0	20.25	15.61	11.69	0	53.25
16/03/2024 17:00	4.94	0	19.86	15.59	12.91	0	51.95
16/03/2024 18:00	4.83	0	20.29	15.57	12.59	0	52.89
16/03/2024 19:00	4.87	0	20.43	15.54	12.64	0	52.95
16/03/2024 20:00	5.07	0	20.22	15.52	13.09	0	52.22
16/03/2024 21:00	5.16	0	20.69	15.49	13.28	0	53.19
16/03/2024 22:00	5.21	0	20.77	15.47	13.34	0	53.2
16/03/2024 23:00	5.37	0	20.85	15.46	13.73	0	53.28
17/03/2024 00:00	5.52	0	21.15	15.45	14.06	0	53.92
17/03/2024 01:00	5.69	0	21.22	15.44	14.49	0	54.06
17/03/2024 02:00	5.82	0	20.98	15.44	14.81	0	53.37
17/03/2024 03:00	5.98	0	21.11	15.42	15.19	0	53.58
17/03/2024 04:00	6.18	0	20.83	15.42	15.67	0	52.78
17/03/2024 05:00	6.21	0	21.36	15.4	15.7	0	54.03
17/03/2024 06:00	6.51	0	19.86	15.4	16.46	0	50.17
17/03/2024 07:00	6.52	0	20.16	15.39	16.44	0	50.86
17/03/2024 08:00	6.75	0	19.65	15.39	17.02	0	49.58
17/03/2024 09:00	6.57	0	19.8	15.41	16.64	0	50.13
17/03/2024 10:00	6.05	0	20.35	15.45	15.41	0	51.88
17/03/2024 11:00	5.06	0	21	15.51	13.04	0	54.15
17/03/2024 12:00	4.27	0	20.82	15.59	11.17	0	54.48
17/03/2024 13:00	4	0	20.66	15.63	10.55	0	54.51
17/03/2024 14:00	4.22	0	17.22	15.66	11.21	0	45.7
17/03/2024 15:00	3.94	0	20.39	15.67	10.47	0	54.22
17/03/2024 16:00	3.84	0	20.67	15.66	10.2	0	54.89
17/03/2024 17:00	4	0	19.39	15.62	10.55	0	51.09
17/03/2024 18:00	4.91	0	20.3	15.6	12.89	0	53.27
17/03/2024 19:00	5.3	0	21.8	15.57	13.83	0	56.87
17/03/2024 20:00	5.27	0	22.65	15.54	13.67	0	58.72
17/03/2024 21:00	5.37	0	22.49	15.51	13.84	0	58
17/03/2024 22:00	5.53	0	22.26	15.48	14.2	0	57.12
17/03/2024 23:00	5.59	0	22.05	15.47	14.31	0	56.42
18/03/2024 00:00	5.62	0	22.21	15.45	14.36	0	56.69
18/03/2024 01:00	5.66	0	21.76	15.44	14.41	0	55.43
18/03/2024 02:00	5.69	0	21.58	15.43	14.46	0	54.83
18/03/2024 03:00	5.8	0	22.37	15.42	14.73	0	56.77
18/03/2024 04:00	5.92	0	22.51	15.41	14.99	0	57.03
18/03/2024 05:00	6.23	0	22.36	15.4	15.76	0	56.56
18/03/2024 06:00	6.33	0	21.94	15.39	15.97	0	55.36
18/03/2024 07:00	6.37	0	21.82	15.39	16.06	0	55.03
18/03/2024 08:00	6.36	0	20.77	15.39	16.06	0	52.43
18/03/2024 09:00	6.09	0	19.74	15.42	15.45	0	50.05
18/03/2024 10:00	5.43	0	19.66	15.46	13.86	0	50.2
18/03/2024 11:00	4.53	0	19.45	15.52	11.72	0	50.29

Date & Time	Stack1_NOx	Stack1_SO2	Stack1_CO	Stack1_O2	Stack1_NOx@7%	Stack1_SO2@7%	Stack1_CO@7%
	ppm	ppm	ppm	%Vol	ppm	ppm	ppm
18/03/2024 12:00	4.23	0	17.93	15.59	11.06	0	46.95
18/03/2024 13:00	4.2	0	18.04	15.62	11.05	0	47.48
18/03/2024 14:00	4.15	0	18	15.64	10.97	0	47.59
18/03/2024 15:00	4.25	0	17.92	15.68	11.33	0	47.75
18/03/2024 16:00	3.92	0	17.94	15.68	10.43	0	47.74
18/03/2024 17:00	3.72	0	16.7	15.62	9.8	0	43.97
18/03/2024 18:00	4.89	0	17.11	15.6	12.84	0	44.9
18/03/2024 19:00	4.99	0	17.91	15.56	12.99	0	46.65
18/03/2024 20:00	5.09	0	18.7	15.54	13.21	0	48.5
18/03/2024 21:00	5.1	0	19.43	15.52	13.16	0	50.15
18/03/2024 22:00	5.25	0	19.55	15.5	13.5	0	50.28
18/03/2024 23:00	5.43	0	19.64	15.48	13.93	0	50.37
19/03/2024 00:00	5.53	0	19.41	15.47	14.15	0	49.69
19/03/2024 01:00	5.63	0	18.78	15.46	14.4	0	48.02
19/03/2024 02:00	5.77	0	18.7	15.46	14.73	0	47.75
19/03/2024 03:00	5.96	0	18.11	15.45	15.22	0	46.19
19/03/2024 04:00	6.03	0	16.9	15.44	15.35	0	43.01
19/03/2024 05:00	6.09	0	17.08	15.43	15.48	0	43.38
19/03/2024 06:00	6.07	0	17.35	15.42	15.39	0	44.01
19/03/2024 07:00	6.16	0	17.13	15.42	15.64	0	43.47
19/03/2024 08:00	5.89	0	17.56	15.44	14.98	0	44.67
19/03/2024 09:00	5.88	0	16.81	15.46	15.02	0	42.99
19/03/2024 10:00	5.47	0	16.59	15.49	14.06	0	42.65
19/03/2024 11:00	5.29	0	16.44	15.54	13.73	0	42.67
19/03/2024 12:00	5	0	15.99	15.59	13.1	0	41.9
19/03/2024 13:00	4.49	0	16.78	15.64	11.87	0	44.33
19/03/2024 14:00	4.41	0	16.59	15.67	11.7	0	44.05
19/03/2024 15:00	4.59	0	17.12	15.68	12.21	0	45.6
19/03/2024 16:00	4.78	0	17.72	15.66	12.68	0	47.05
19/03/2024 17:00	5.08	0	17.73	15.62	13.35	0	46.66
19/03/2024 18:00	5.93	0	18.16	15.57	15.47	0	47.37
19/03/2024 19:00	6.36	0	18.55	15.52	16.43	0	47.91
19/03/2024 20:00	6.65	0	18.85	15.47	17.04	0	48.27
19/03/2024 21:00	6.91	0	18.83	15.44	17.59	0	47.91
19/03/2024 22:00	7.21	0	18.71	15.41	18.25	0	47.36
19/03/2024 23:00	7.38	0	18.94	15.39	18.61	0	47.75
20/03/2024 00:00	7.2	0	18.92	15.38	18.15	0	47.67
20/03/2024 01:00	7.03	0	18.82	15.38	17.72	0	47.41
20/03/2024 02:00	7.04	0	18.85	15.38	17.75	0	47.49
20/03/2024 03:00	7.04	0	19.34	15.38	17.74	0	48.74
20/03/2024 04:00	7.2	0	19.41	15.38	18.13	0	48.88
20/03/2024 05:00	7.05	0	18.7	15.37	17.71	0	47
20/03/2024 06:00	6.94	0	18.67	15.37	17.45	0	46.89
20/03/2024 07:00	7.09	0	16.92	15.38	17.85	0	42.62
20/03/2024 08:00	7.06	0	18.36	15.39	17.81	0	46.3
20/03/2024 09:00	7.25	0	19.1	15.38	18.25	0	48.06
20/03/2024 10:00	7.13	0	18.58	15.37	17.94	0	46.73
20/03/2024 11:00	7.04	0	18.59	15.37	17.7	0	46.73
20/03/2024 12:00	7.05	0	18.09	15.37	17.72	0	45.44
20/03/2024 13:00	7.21	0	17.67	15.36	18.08	0	44.32
20/03/2024 14:00	7	0	17.78	15.36	17.59	0	44.63
20/03/2024 15:00	6.93	0	18.71	15.37	17.43	0	47.03
20/03/2024 16:00	6.9	0	19.16	15.37	17.33	0	48.13
20/03/2024 17:00	6.83	0	18.63	15.35	17.13	0	46.69
20/03/2024 18:00	6.81	0	19.92	15.37	17.11	0	50.08
20/03/2024 19:00	6.68	0	20.7	15.37	16.8	0	52.04
20/03/2024 20:00	6.55	0	20.26	15.38	16.49	0	51.01
20/03/2024 21:00	6.56	0	19.56	15.39	16.53	0	49.31
20/03/2024 22:00	6.6	0	19.19	15.38	16.64	0	48.37
20/03/2024 23:00	6.41	0	19.63	15.39	16.16	0	49.5
21/03/2024 00:00	6.37	0	20.74	15.39	16.07	0	52.35
21/03/2024 01:00	6.55	0	20.15	15.4	16.53	0	50.88
21/03/2024 02:00	6.24	0	20.39	15.4	15.77	0	51.52
21/03/2024 03:00	6.58	0	19.43	15.4	16.63	0	49.09
21/03/2024 04:00	6.43	0	19.26	15.4	16.27	0	48.69
21/03/2024 05:00	6.3	0	20.35	15.41	15.95	0	51.48
21/03/2024 06:00	6.37	0	20.32	15.42	16.14	0	51.52
21/03/2024 07:00	6.63	0	19.58	15.41	16.79	0	49.6
21/03/2024 08:00	7.08	0	18.09	15.39	17.86	0	45.6
21/03/2024 09:00	7.34	0	17.06	15.38	18.48	0	42.95
21/03/2024 10:00	7.16	0	17.51	15.38	18.03	0	44.13
21/03/2024 11:00	6.85	0	17.86	15.4	17.31	0	45.18
21/03/2024 12:00	6.6	0	17.67	15.44	16.8	0	44.96
21/03/2024 13:00	6.02	0	17.22	15.49	15.49	0	44.27
21/03/2024 14:00	5.6	0	16.69	15.54	14.54	0	43.31
21/03/2024 15:00	5.48	0	17.9	15.57	14.3	0	46.69
21/03/2024 16:00	5.59	0	17.32	15.57	14.59	0	45.2
21/03/2024 17:00	5.75	0	17.25	15.55	14.93	0	44.78
21/03/2024 18:00	5.66	0	17.64	15.53	14.66	0	45.65
21/03/2024 19:00	5.82	0	17.36	15.5	14.99	0	44.71
21/03/2024 20:00	5.69	0	17.24	15.47	14.57	0	44.14
21/03/2024 21:00	5.99	0	18.07	15.45	15.27	0	46.08
21/03/2024 22:00	6.31	0	18.73	15.43	16.03	0	47.59
21/03/2024 23:00	6.41	0	19.18	15.42	16.26	0	48.64

Date & Time	Stack1_NOx	Stack1_SO2	Stack1_CO	Stack1_O2	Stack1_NOx@7%	Stack1_SO2@7%	Stack1_CO@7%
	ppm	ppm	ppm	%Vol	ppm	ppm	ppm
22/03/2024 00:00	6.59	0	20.09	15.41	16.67	0	50.85
22/03/2024 01:00	6.66	0	19.97	15.4	16.82	0	50.44
22/03/2024 02:00	6.72	0	20.34	15.39	16.94	0	51.28
22/03/2024 03:00	6.95	0	18.73	15.37	17.49	0	47.11
22/03/2024 04:00	6.89	0	19.5	15.37	17.32	0	49.02
22/03/2024 05:00	6.9	0	19.53	15.37	17.35	0	49.05
22/03/2024 06:00	6.79	0	18.99	15.37	17.06	0	47.74
22/03/2024 07:00	6.97	0	18.47	15.38	17.55	0	46.47
22/03/2024 08:00	7.12	0	16.72	15.38	17.94	0	42.11
22/03/2024 09:00	6.7	0	16.26	15.4	16.93	0	41.06
22/03/2024 10:00	Calibration	Calibration	Calibration	Calibration	Calibration	Calibration	Calibration
22/03/2024 11:00	Calibration	Calibration	Calibration	Calibration	Calibration	Calibration	Calibration
22/03/2024 12:00	Calibration	Calibration	Calibration	Calibration	Calibration	Calibration	Calibration
22/03/2024 13:00	Calibration	Calibration	Calibration	Calibration	Calibration	Calibration	Calibration
22/03/2024 14:00	Calibration	Calibration	Calibration	Calibration	Calibration	Calibration	Calibration
22/03/2024 15:00	22.74	4.05	113.78	16.27	68.3	12.16	341.75
22/03/2024 16:00	23.22	4.32	114.68	16.23	69.1	12.85	341.26
22/03/2024 17:00	23.33	3.9	108.99	16.15	68.33	11.43	319.25
22/03/2024 18:00	23.25	4.21	115.78	16.14	67.9	12.3	338.1
22/03/2024 19:00	23.33	4.25	116.73	16.11	67.73	12.35	338.88
22/03/2024 20:00	23.32	4.24	115.7	16.08	67.27	12.24	333.79
22/03/2024 21:00	23.53	4.15	114.45	16.05	67.47	11.9	328.12
22/03/2024 22:00	23.67	4.11	114.7	16.03	67.54	11.73	327.31
22/03/2024 23:00	23.57	4	113.87	16.01	67.07	11.37	323.99
23/03/2024 00:00	23.54	4.08	115.52	16	66.77	11.59	327.67
23/03/2024 01:00	23.58	4.15	116.42	15.99	66.75	11.74	329.53
23/03/2024 02:00	23.56	4.05	115.6	15.98	66.63	11.46	326.88
23/03/2024 03:00	23.36	4.01	115.43	15.97	65.88	11.3	325.44
23/03/2024 04:00	23.4	3.88	113.16	15.97	66.01	10.95	319.2
23/03/2024 05:00	23.36	3.99	115.96	15.97	65.82	11.24	326.69
23/03/2024 06:00	23.37	3.94	115.52	15.96	65.82	11.1	325.32
23/03/2024 07:00	23.37	3.97	114.7	15.96	65.8	11.17	322.94
23/03/2024 08:00	23.45	3.94	114.03	15.97	66.09	11.09	321.36
23/03/2024 09:00	23.56	3.95	112	15.99	66.73	11.2	317.23
23/03/2024 10:00	23.3	3.77	110.39	16	66.1	10.68	313.2
23/03/2024 11:00	20.92	2.77	61.09	15.85	57.93	7.51	164.07
23/03/2024 12:00	16.2	3.99	111.3	15.78	43.96	10.82	302.14
23/03/2024 13:00	16.05	3.64	113.33	15.93	44.92	10.19	317.21
23/03/2024 14:00	16.54	3.48	112.93	15.99	46.79	9.85	319.47
23/03/2024 15:00	16.94	3.51	114.01	16.01	48.1	9.98	323.84
23/03/2024 16:00	17.11	3.75	117.65	16	48.56	10.64	333.83
23/03/2024 17:00	17.16	3.81	117.14	15.98	48.46	10.74	330.68
23/03/2024 18:00	17.43	3.62	113.91	15.92	48.63	10.1	317.9
23/03/2024 19:00	17.3	3.75	117.01	15.91	48.22	10.46	326.06
23/03/2024 20:00	17.59	3.88	119.13	15.88	48.75	10.75	330.14
23/03/2024 21:00	17.64	4	121.25	15.86	48.69	11.05	334.66
23/03/2024 22:00	17.69	4.11	123.33	15.84	48.61	11.29	338.95
23/03/2024 23:00	17.72	3.89	120.11	15.83	48.56	10.66	329.06
24/03/2024 00:00	17.83	3.79	118.61	15.82	48.76	10.38	324.44
24/03/2024 01:00	17.72	3.57	115.11	15.81	48.36	9.75	314.1
24/03/2024 02:00	17.62	3.57	114.23	15.8	47.99	9.74	311.21
24/03/2024 03:00	18.04	3.81	113.88	15.79	49.09	10.38	309.92
24/03/2024 04:00	18.27	4.16	115.62	15.79	49.69	11.31	314.47
24/03/2024 05:00	18.02	4.22	117.6	15.79	48.97	11.48	319.59
24/03/2024 06:00	18.14	4.08	114.39	15.78	49.24	11.08	310.57
24/03/2024 07:00	18.31	4.13	116.46	15.77	49.57	11.19	315.29
24/03/2024 08:00	18.28	4.11	118.12	15.77	49.52	11.14	319.93
24/03/2024 09:00	18.2	3.95	113.51	15.78	49.45	10.73	308.41
24/03/2024 10:00	17.98	3.85	114.14	15.81	49.12	10.52	311.86
24/03/2024 11:00	17.51	3.36	110.87	15.85	48.24	9.27	305.43
24/03/2024 12:00	17.57	3.45	113.57	15.9	48.86	9.6	315.75
24/03/2024 13:00	17.72	3.49	114.98	15.94	49.71	9.79	322.49
24/03/2024 14:00	17.66	3.53	115.65	15.98	49.86	9.96	326.52
24/03/2024 15:00	17.54	3.59	115.11	16	49.75	10.17	326.55
24/03/2024 16:00	17.54	3.56	113.7	16	49.77	10.1	322.64
24/03/2024 17:00	17.52	3.5	112.52	15.96	49.31	9.85	316.75
24/03/2024 18:00	17.76	3.64	114.54	15.94	49.77	10.19	321.03
24/03/2024 19:00	17.52	3.93	123.07	15.92	48.87	10.96	343.36
24/03/2024 20:00	17.6	3.83	118.71	15.89	48.81	10.63	329.31
24/03/2024 21:00	17.61	3.95	119.47	15.87	48.64	10.9	329.95
24/03/2024 22:00	17.56	3.96	119.81	15.85	48.34	10.89	329.74
24/03/2024 23:00	17.58	4.02	121.48	15.84	48.26	11.04	333.43
25/03/2024 00:00	17.51	3.95	120.88	15.83	47.98	10.82	331.2
25/03/2024 01:00	17.63	4.02	122.23	15.81	48.19	10.99	334.05
25/03/2024 02:00	17.57	4.21	123.43	15.8	47.88	11.47	336.32
25/03/2024 03:00	17.47	4.14	123.4	15.8	47.59	11.28	336.06
25/03/2024 04:00	17.55	4.47	128.09	15.79	47.76	12.16	348.55
25/03/2024 05:00	17.73	4.25	124.92	15.79	48.19	11.56	339.52
25/03/2024 06:00	17.61	4.08	123.41	15.78	47.82	11.07	335.15
25/03/2024 07:00	18.21	4.75	123.76	15.78	49.45	12.89	336.11
25/03/2024 08:00	18.03	4.62	122.19	15.8	49.11	12.58	332.85
25/03/2024 09:00	18.13	4.42	119.98	15.82	49.61	12.09	328.31
25/03/2024 10:00	17.81	4.34	120.02	15.84	48.96	11.92	329.88
25/03/2024 11:00	17.4	3.95	120.27	15.87	48.08	10.9	332.31

Date & Time	Stack1_NOx	Stack1_SO2	Stack1_CO	Stack1_O2	Stack1_NOx@7%	Stack1_SO2@7%	Stack1_CO@7%
	ppm	ppm	ppm	%Vol	ppm	ppm	ppm
25/03/2024 12:00	17.46	4.25	123.61	15.91	48.66	11.85	344.44
25/03/2024 13:00	17.5	4.03	122.56	15.95	49.18	11.32	344.41
25/03/2024 14:00	17.43	4.02	122.66	15.98	49.26	11.35	346.6
25/03/2024 15:00	17.28	4.03	122.96	15.99	48.91	11.42	348.05
25/03/2024 16:00	17.38	4.3	126.18	15.98	49.09	12.13	356.32
25/03/2024 17:00	17.28	4	121.45	15.94	48.42	11.22	340.28
25/03/2024 18:00	17.43	4.33	126.61	15.91	48.6	12.08	353.01
25/03/2024 19:00	17.34	4.45	129.35	15.89	48.15	12.35	359.07
25/03/2024 20:00	17.51	4.56	129.07	15.87	48.38	12.59	356.68
25/03/2024 21:00	17.5	4.51	127.87	15.85	48.13	12.42	351.74
25/03/2024 22:00	17.39	4.07	122.95	15.83	47.65	11.17	336.93
25/03/2024 23:00	17.51	4.1	122.32	15.81	47.84	11.21	334.12
26/03/2024 00:00	17.8	4.41	123.25	15.8	48.5	12.01	335.7
26/03/2024 01:00	17.7	4.12	122.22	15.78	48.05	11.18	331.7
26/03/2024 02:00	17.39	3.86	120.95	15.77	47.07	10.45	327.39
26/03/2024 03:00	17.7	3.82	119.28	15.76	47.88	10.34	322.63
26/03/2024 04:00	17.66	3.75	118.11	15.75	47.71	10.14	319.09
26/03/2024 05:00	17.59	3.83	120.4	15.75	47.47	10.34	324.81
26/03/2024 06:00	17.61	3.81	118.65	15.75	47.5	10.26	319.98
26/03/2024 07:00	17.58	3.75	118.26	15.74	47.38	10.12	318.75
26/03/2024 08:00	17.61	3.65	116.35	15.76	47.61	9.87	314.59
26/03/2024 09:00	17.53	3.68	116.59	15.78	47.59	9.99	316.46
26/03/2024 10:00	17.37	3.68	118.19	15.81	47.42	10.05	322.6
26/03/2024 11:00	17.46	3.81	117.89	15.85	48.03	10.49	324.39
26/03/2024 12:00	17.52	3.64	115.37	15.9	48.67	10.12	320.42
26/03/2024 13:00	17.55	3.45	113.28	15.94	49.13	9.65	317.15
26/03/2024 14:00	17.3	4.01	121.89	15.96	48.67	11.29	342.91
26/03/2024 15:00	16.8	4.7	128.83	15.99	47.55	13.3	364.76
26/03/2024 16:00	17.33	3.61	114.57	15.99	49.06	10.22	324.39
26/03/2024 17:00	17.68	3.17	108.06	15.94	49.54	8.89	302.96
26/03/2024 18:00	17.77	3.09	106.79	15.9	49.44	8.59	297.04
26/03/2024 19:00	17.63	3.29	110.15	15.88	48.81	9.1	304.93
26/03/2024 20:00	17.69	3.06	108.46	15.84	48.65	8.41	298.21
26/03/2024 21:00	17.89	2.95	105.13	15.83	49.02	8.09	288.13
26/03/2024 22:00	18.15	3.14	105.64	15.81	49.59	8.57	288.61
26/03/2024 23:00	18.51	3.6	111.09	15.8	50.5	9.82	303.04
27/03/2024 00:00	18.11	3.1	100.18	15.79	49.27	8.43	272.56
27/03/2024 01:00	18.2	3.2	100.21	15.78	49.42	8.68	272.09
27/03/2024 02:00	18.12	3.16	100.63	15.77	49.15	8.56	272.85
27/03/2024 03:00	18.01	3.06	100.19	15.77	48.76	8.28	271.26
27/03/2024 04:00	17.9	3.03	100.54	15.76	48.36	8.17	271.63
27/03/2024 05:00	17.92	3.19	103.42	15.75	48.32	8.59	278.86
27/03/2024 06:00	18	3.22	103.4	15.74	48.51	8.68	278.63
27/03/2024 07:00	18.22	3.21	103.92	15.74	49.1	8.66	280.07
27/03/2024 08:00	18.09	3.16	103.6	15.74	48.79	8.52	279.33
27/03/2024 09:00	18.1	3.38	106.14	15.75	48.87	9.14	286.55
27/03/2024 10:00	17.92	3.41	107.13	15.77	48.56	9.24	290.37
27/03/2024 11:00	18.11	3.21	105.12	15.8	49.35	8.76	286.41
27/03/2024 12:00	18.17	2.98	99.72	15.84	49.86	8.18	273.68
27/03/2024 13:00	18.04	2.94	98.4	15.88	49.98	8.16	272.6
27/03/2024 14:00	17.45	4.07	117.44	15.92	48.66	11.35	327.54
27/03/2024 15:00	17.32	4.02	118.52	15.93	48.42	11.25	331.42
27/03/2024 16:00	17.17	4.03	117.62	15.92	47.87	11.23	328
27/03/2024 17:00	16.85	3.86	114.79	15.88	46.7	10.71	318.11
27/03/2024 18:00	17.04	4.28	119.49	15.89	47.27	11.88	331.42
27/03/2024 19:00	16.99	4.48	122.17	15.86	46.86	12.37	336.95
27/03/2024 20:00	17	4.45	121.47	15.84	46.72	12.24	333.8
27/03/2024 21:00	17.09	4.43	121.52	15.82	46.79	12.15	332.8
27/03/2024 22:00	16.96	4.55	123.28	15.81	46.3	12.42	336.48
27/03/2024 23:00	16.95	4.61	123.57	15.79	46.14	12.55	336.32
28/03/2024 00:00	17.01	4.59	123.4	15.78	46.16	12.46	334.95
28/03/2024 01:00	16.83	4.57	123.31	15.77	45.59	12.39	333.99
28/03/2024 02:00	16.98	4.5	121.28	15.76	45.91	12.15	327.89
28/03/2024 03:00	16.92	4.37	120.62	15.75	45.65	11.79	325.39
28/03/2024 04:00	16.89	4.46	121.65	15.74	45.5	12.02	327.8
28/03/2024 05:00	16.94	4.51	122.79	15.73	45.58	12.14	330.42
28/03/2024 06:00	17.04	4.45	122.05	15.73	45.81	11.96	328.17
28/03/2024 07:00	17.07	4.44	122.33	15.73	45.87	11.93	328.75
28/03/2024 08:00	17.24	4.3	119.02	15.74	46.44	11.57	320.59
28/03/2024 09:00	17.13	4.15	117.92	15.77	46.41	11.24	319.4
28/03/2024 10:00	17.04	4.22	119	15.8	46.47	11.51	324.5
28/03/2024 11:00	17	4.24	119.09	15.85	46.75	11.66	327.54
28/03/2024 12:00	16.94	4.09	117.46	15.9	47.04	11.35	326.23
28/03/2024 13:00	16.84	3.81	117.08	15.95	47.28	10.71	328.61
28/03/2024 14:00	16.95	3.99	117.99	15.97	47.84	11.25	332.91
28/03/2024 15:00	17.29	4.3	118.08	15.99	48.92	12.17	334.04
28/03/2024 16:00	17.32	4.39	118.99	15.97	48.86	12.37	335.7
28/03/2024 17:00	17.24	4.09	116.1	15.92	48.13	11.42	324.03
28/03/2024 18:00	17.19	4.52	121.04	15.91	47.94	12.59	337.42
28/03/2024 19:00	17.05	4.59	121.84	15.88	47.23	12.72	337.61
28/03/2024 20:00	17.02	4.56	121.5	15.85	46.88	12.57	334.69
28/03/2024 21:00	16.9	4.5	120.6	15.83	46.38	12.35	330.9
28/03/2024 22:00	17.05	4.56	122.79	15.82	46.64	12.48	335.91
28/03/2024 23:00	17.11	4.45	121.92	15.81	46.68	12.15	332.65

Date & Time	Stack1_NOx	Stack1_SO2	Stack1_CO	Stack1_O2	Stack1_NOx@7%	Stack1_SO2@7%	Stack1_CO@7%
	ppm	ppm	ppm	%Vol	ppm	ppm	ppm
29/03/2024 00:00	17.11	4.48	121.99	15.79	46.57	12.18	332.09
29/03/2024 01:00	17	4.55	122.15	15.78	46.15	12.34	331.59
29/03/2024 02:00	17.06	4.53	121.85	15.77	46.22	12.28	330.2
29/03/2024 03:00	17.23	4.46	121.29	15.76	46.59	12.05	327.9
29/03/2024 04:00	17.08	4.37	120.18	15.76	46.17	11.8	324.78
29/03/2024 05:00	17.15	4.31	120.06	15.75	46.28	11.64	323.9
29/03/2024 06:00	17.08	4.29	119.57	15.74	46.05	11.58	322.34
29/03/2024 07:00	17.04	4.27	120.47	15.73	45.86	11.49	324.18
29/03/2024 08:00	17.27	4.27	119.96	15.74	46.56	11.52	323.43
29/03/2024 09:00	17.18	4.29	120	15.78	46.66	11.64	325.83
29/03/2024 10:00	17.36	4.25	120.07	15.81	47.43	11.6	328.04
29/03/2024 11:00	17.26	4.22	120.2	15.85	47.51	11.6	330.89
29/03/2024 12:00	17.53	4.3	120.05	15.9	48.74	11.96	333.73
29/03/2024 13:00	17.2	4.08	118.32	15.95	48.32	11.45	332.37
29/03/2024 14:00	17.34	4.1	118.45	16	49.16	11.62	335.85
29/03/2024 15:00	17.15	4.18	119.13	16	48.67	11.86	338.03
29/03/2024 16:00	17	4.17	118.37	15.98	48.03	11.78	334.39
29/03/2024 17:00	16.9	4.03	116	15.92	47.16	11.23	323.72
29/03/2024 18:00	16.6	4.44	120.68	15.91	46.26	12.36	336.28
29/03/2024 19:00	16.72	4.46	121.65	15.88	46.27	12.35	336.69
29/03/2024 20:00	16.48	4.71	125.1	15.85	45.33	12.96	344
29/03/2024 21:00	16.74	4.68	125.22	15.83	45.89	12.84	343.25
29/03/2024 22:00	17.07	4.6	124.55	15.81	46.61	12.56	340.1
29/03/2024 23:00	17.04	4.5	123.51	15.8	46.42	12.26	336.36
30/03/2024 00:00	17.19	4.53	123.89	15.78	46.69	12.3	336.5
30/03/2024 01:00	17.33	4.43	122.09	15.77	46.95	12	330.8
30/03/2024 02:00	17.17	4.29	121.5	15.76	46.44	11.59	328.61
30/03/2024 03:00	17.32	4.46	123.27	15.75	46.75	12.03	332.73
30/03/2024 04:00	17.26	4.44	123.41	15.74	46.49	11.97	332.4
30/03/2024 05:00	17.32	4.41	122.71	15.74	46.62	11.87	330.22
30/03/2024 06:00	17.23	4.38	123.33	15.73	46.34	11.76	331.59
30/03/2024 07:00	17.29	4.38	123.52	15.72	46.44	11.77	331.71
30/03/2024 08:00	17.42	4.26	121.08	15.74	46.92	11.48	326.06
30/03/2024 09:00	17.38	4.23	120.17	15.77	47.07	11.45	325.51
30/03/2024 10:00	17.37	4.24	120.03	15.8	47.36	11.56	327.31
30/03/2024 11:00	17.33	4.23	120.1	15.85	47.71	11.64	330.59
30/03/2024 12:00	17.49	4.17	119.84	15.9	48.65	11.61	333.25
30/03/2024 13:00	17.39	4.08	119.94	15.95	48.86	11.45	337.06
30/03/2024 14:00	17.14	3.88	120.12	15.99	48.52	10.97	340.1
30/03/2024 15:00	17.28	3.93	119.93	16.01	49.1	11.18	340.83
30/03/2024 16:00	17.11	3.87	119.64	15.99	48.43	10.97	338.63
30/03/2024 17:00	17.13	3.9	118.05	15.93	47.89	10.92	330.12
30/03/2024 18:00	17.49	4.66	124.16	15.92	48.84	13.01	346.59
30/03/2024 19:00	14.36	8.08	103.34	16.94	40.31	35.5	294.8
30/03/2024 20:00	0.31	0.84	0.41	21.75	1.18	0.03	0.94
30/03/2024 21:00	0.26	0.65	0.4	21.72	0.47	0.01	0.75
30/03/2024 22:00	0.34	0.59	0.43	21.68	2.58	0.17	1
30/03/2024 23:00	0.36	0.64	0.37	21.66	0.96	0	0.88
31/03/2024 00:00	18.26	11.5	141.27	17.53	72.52	46.56	554.12
31/03/2024 01:00	14.48	4.83	115.61	15.79	39.42	13.15	314.63
31/03/2024 02:00	15.1	4.28	110.79	15.79	41.08	11.64	301.37
31/03/2024 03:00	15.25	4.36	111.9	15.78	41.41	11.85	303.78
31/03/2024 04:00	15.26	4.43	113.1	15.77	41.35	12	306.54
31/03/2024 05:00	15.45	4.39	113.92	15.76	41.77	11.87	308.02
31/03/2024 06:00	15.56	4.56	116.49	15.75	42.03	12.31	314.66
31/03/2024 07:00	15.49	4.42	115.42	15.75	41.76	11.92	311.26
31/03/2024 08:00	15.57	4.2	111.64	15.76	42.07	11.36	301.62
31/03/2024 09:00	15.63	4.09	109.49	15.77	42.35	11.09	296.72
31/03/2024 10:00	15.39	4.1	110.55	15.8	41.96	11.19	301.33
31/03/2024 11:00	15.42	4.05	111.01	15.85	42.46	11.15	305.75
31/03/2024 12:00	15.27	3.91	111.31	15.91	42.53	10.89	309.95
31/03/2024 13:00	15.4	3.62	108.37	15.94	43.19	10.15	303.96
31/03/2024 14:00	15.3	3.66	109.44	15.98	43.2	10.34	309.09
31/03/2024 15:00	15.14	3.7	109.24	16	42.91	10.49	309.63
31/03/2024 16:00	15.3	3.65	108.1	15.98	43.23	10.33	305.53
31/03/2024 17:00	15.32	3.53	107.66	15.93	42.83	9.88	300.97
31/03/2024 18:00	15.34	4.05	114.98	15.91	42.74	11.28	320.45
31/03/2024 19:00	15.5	4.4	117.31	15.89	42.96	12.21	325.19
31/03/2024 20:00	15.74	4.56	116.3	15.86	43.38	12.57	320.51
31/03/2024 21:00	15.71	4.84	118.21	15.84	43.12	13.3	324.46
31/03/2024 22:00	15.84	4.81	117.97	15.82	43.31	13.15	322.54
31/03/2024 23:00	15.73	4.75	116.51	15.81	42.95	12.97	318.04
Minimum	0.26	0	0.37	15.35	0.47	0	0.75
MinDate	30/03/2024 21:00	01/03/2024 00:00	30/03/2024 23:00	20/03/2024 17:00	30/03/2024 21:00	01/03/2024 00:00	30/03/2024 21:00
Maximum	23.67	11.5	141.27	21.75	72.52	46.56	554.12
MaxDate	22/03/2024 22:00	31/03/2024 00:00	31/03/2024 00:00	30/03/2024 20:00	31/03/2024 00:00	31/03/2024 00:00	31/03/2024 00:00
Avg	10.05	1.23	72.58	15.74	27.42	3.42	199.98
Num	738	738	738	738	738	738	738
Data[%]	99.1	99.1	99.1	99.1	99.1	99.1	99.1
STD	5.7	1.9	50.4	0.5	16.2	5.5	143.1

Date & Time	Stack2_NOx	Stack2_SO2	Stack2_CO	Stack2_O2	Stack2_NOx@7%	Stack2_SO2@7%	Stack2_CO@7%
	ppm	ppm	ppm	%Vol	ppm	ppm	ppm
01/03/2024 00:00	6.94	0	24.91	15.97	19.57	0	70.25
01/03/2024 01:00	7.06	0	25.11	15.97	19.91	0	70.77
01/03/2024 02:00	7.15	0	24.83	15.96	20.12	0	69.88
01/03/2024 03:00	7.16	0	25.54	15.95	20.11	0	71.78
01/03/2024 04:00	7.29	0	26.01	15.94	20.45	0	72.98
01/03/2024 05:00	7.52	0	25	15.94	21.07	0	70.06
01/03/2024 06:00	7.6	0	23.2	15.94	21.27	0	64.98
01/03/2024 07:00	7.67	0	21.55	15.93	21.44	0	60.25
01/03/2024 08:00	7.38	0	20.98	15.94	20.68	0	58.83
01/03/2024 09:00	6.97	0	21.11	15.97	19.65	0	59.47
01/03/2024 10:00	6.97	0	21	15.99	19.75	0	59.49
01/03/2024 11:00	6.49	0	20.76	16.03	18.55	0	59.32
01/03/2024 12:00	6.22	0	21.65	16.06	17.89	0	62.27
01/03/2024 13:00	5.97	0	22.11	16.07	17.19	0	63.66
01/03/2024 14:00	5.52	0	21.51	16.07	15.88	0	61.93
01/03/2024 15:00	5.3	0	20.62	16.08	15.31	0	59.47
01/03/2024 16:00	5.5	0	18.46	16.07	15.85	0	53.17
01/03/2024 17:00	5.61	0	19.75	16.06	16.12	0	56.79
01/03/2024 18:00	5.91	0	19.71	16.04	16.93	0	56.43
01/03/2024 19:00	6.09	0	20.15	16.03	17.41	0	57.58
01/03/2024 20:00	6.12	0	22.32	16.02	17.45	0	63.63
01/03/2024 21:00	6.4	0	21.97	16.01	18.17	0	62.43
01/03/2024 22:00	6.36	0	20.4	15.99	18.01	0	57.76
01/03/2024 23:00	6.62	0	20.85	15.98	18.73	0	58.96
02/03/2024 00:00	6.63	0	20.32	15.97	18.7	0	57.34
02/03/2024 01:00	6.96	0	20.55	15.96	19.6	0	57.87
02/03/2024 02:00	7.15	0	20.84	15.96	20.12	0	58.65
02/03/2024 03:00	7.46	0	20.4	15.96	20.99	0	57.38
02/03/2024 04:00	7.58	0	20.16	15.95	21.28	0	56.65
02/03/2024 05:00	7.57	0	19.66	15.94	21.23	0	55.13
02/03/2024 06:00	7.5	0	19.98	15.94	21.04	0	56.05
02/03/2024 07:00	7.42	0	19.84	15.94	20.78	0	55.57
02/03/2024 08:00	7.37	0	19.44	15.95	20.72	0	54.61
02/03/2024 09:00	6.95	0	19.75	15.96	19.58	0	55.62
02/03/2024 10:00	6.57	0	19.97	15.99	18.63	0	56.6
02/03/2024 11:00	6.28	0	19.62	16.04	17.97	0	56.1
02/03/2024 12:00	6.17	0	19.63	16.07	17.76	0	56.49
02/03/2024 13:00	6.04	0	19.27	16.08	17.43	0	55.61
02/03/2024 14:00	5.56	0	19.08	16.08	16.06	0	55.05
02/03/2024 15:00	5.3	0	19.38	16.08	15.3	0	55.92
02/03/2024 16:00	5.17	0	19.46	16.07	14.89	0	56.05
02/03/2024 17:00	5.62	0	19.34	16.05	16.12	0	55.48
02/03/2024 18:00	5.83	0	18.71	16.02	16.62	0	53.3
02/03/2024 19:00	6.54	0	19.25	16.02	18.66	0	54.9
02/03/2024 20:00	6.63	0	19.28	16	18.84	0	54.77
02/03/2024 21:00	6.5	0	19.51	15.99	18.4	0	55.23
02/03/2024 22:00	6.61	0	19.34	15.98	18.67	0	54.66
02/03/2024 23:00	6.74	0	19.73	15.97	19	0	55.64
03/03/2024 00:00	7.01	0	19.87	15.96	19.75	0	55.98
03/03/2024 01:00	6.98	0	19.4	15.96	19.65	0	54.63
03/03/2024 02:00	7.04	0	19.55	15.95	19.81	0	54.96
03/03/2024 03:00	7.01	0	20.57	15.94	19.64	0	57.66
03/03/2024 04:00	7.13	0	18.51	15.94	19.98	0	51.87
03/03/2024 05:00	7.1	0	18.57	15.94	19.89	0	52.02
03/03/2024 06:00	7.2	0	18.9	15.94	20.17	0	52.96
03/03/2024 07:00	7.29	0	18.87	15.94	20.45	0	52.9
03/03/2024 08:00	7.36	0	18.82	15.94	20.64	0	52.76
03/03/2024 09:00	7.23	0	19.16	15.95	20.31	0	53.81
03/03/2024 10:00	6.72	0	18.45	15.97	18.97	0	52.07
03/03/2024 11:00	6.7	0	18.19	15.99	18.99	0	51.56
03/03/2024 12:00	6.26	0	18.54	16.02	17.87	0	52.87
03/03/2024 13:00	5.89	0	18.47	16.05	16.9	0	53
03/03/2024 14:00	5.43	0	18.36	16.06	15.61	0	52.8
03/03/2024 15:00	5.42	0	18.41	16.07	15.61	0	52.98
03/03/2024 16:00	5.33	0	18.7	16.05	15.29	0	53.59
03/03/2024 17:00	5.21	0	17.91	16.04	14.93	0	51.29
03/03/2024 18:00	5.52	0	19.39	16.05	15.81	0	55.59
03/03/2024 19:00	5.72	0	20.56	16.03	16.34	0	58.75
03/03/2024 20:00	6.23	0	21.16	16.02	17.74	0	60.29
03/03/2024 21:00	6.34	0	21.9	16.01	18.02	0	62.25
03/03/2024 22:00	6.37	0	21.03	15.99	18.05	0	59.61
03/03/2024 23:00	6.43	0	21.24	15.98	18.17	0	60
04/03/2024 00:00	6.54	0	21.67	15.97	18.43	0	61.11
04/03/2024 01:00	6.66	0	22.47	15.97	18.76	0	63.31
04/03/2024 02:00	6.81	0	23.23	15.96	19.18	0	65.4
04/03/2024 03:00	6.86	0	23.28	15.95	19.27	0	65.44
04/03/2024 04:00	6.88	0	23.58	15.95	19.33	0	66.2
04/03/2024 05:00	7.05	0	23.13	15.94	19.76	0	64.86
04/03/2024 06:00	6.99	0	22.71	15.94	19.59	0	63.66
04/03/2024 07:00	6.98	0	23.17	15.94	19.54	0	64.87
04/03/2024 08:00	6.77	0	22.54	15.94	18.99	0	63.21
04/03/2024 09:00	6.31	0	23.06	15.96	17.77	0	64.9
04/03/2024 10:00	5.68	0	22.56	15.99	16.09	0	63.9
04/03/2024 11:00	5.21	0	21.1	16.04	14.89	0	60.32

Date & Time	Stack2_NOx	Stack2_SO2	Stack2_CO	Stack2_O2	Stack2_NOx@7%	Stack2_SO2@7%	Stack2_CO@7%
	ppm	ppm	ppm	%Vol	ppm	ppm	ppm
04/03/2024 12:00	5.24	0	21.31	16.05	15.03	0	61.12
04/03/2024 13:00	5.48	0	21.3	16.05	15.73	0	61.13
04/03/2024 14:00	4.88	0	20.79	16.08	14.08	0	59.93
04/03/2024 15:00	5.04	0	20.79	16.08	14.57	0	60.05
04/03/2024 16:00	4.63	0	20.87	16.08	13.37	0	60.18
04/03/2024 17:00	Calibration	Calibration	Calibration	Calibration	Calibration	Calibration	Calibration
04/03/2024 18:00	6.43	0	20.51	15.87	17.79	0	56.77
04/03/2024 19:00	5.91	0	21.72	15.9	16.42	0	60.36
04/03/2024 20:00	5.86	0	21.69	15.88	16.22	0	60.04
04/03/2024 21:00	6.01	0	21.53	15.86	16.59	0	59.38
04/03/2024 22:00	6.08	0	21.55	15.84	16.72	0	59.22
04/03/2024 23:00	6.3	0	20.65	15.83	17.26	0	56.6
05/03/2024 00:00	6.29	0	20.36	15.82	17.22	0	55.73
05/03/2024 01:00	6.37	0	20.01	15.81	17.41	0	54.68
05/03/2024 02:00	6.28	0	20.02	15.8	17.12	0	54.61
05/03/2024 03:00	6.45	0	20.12	15.79	17.55	0	54.76
05/03/2024 04:00	6.51	0	20.15	15.78	17.7	0	54.78
05/03/2024 05:00	6.56	0	19.59	15.78	17.82	0	53.22
05/03/2024 06:00	6.51	0	19.4	15.79	17.69	0	52.75
05/03/2024 07:00	6.51	0	19.58	15.79	17.7	0	53.24
05/03/2024 08:00	6.52	0	18.29	15.8	17.77	0	49.89
05/03/2024 09:00	6.4	0	18.06	15.82	17.52	0	49.46
05/03/2024 10:00	5.98	0	17.75	15.85	16.46	0	48.84
05/03/2024 11:00	5.34	0	17.42	15.88	14.78	0	48.23
05/03/2024 12:00	5.28	0	18.02	15.91	14.71	0	50.19
05/03/2024 13:00	5.22	0	18.2	15.92	14.56	0	50.82
05/03/2024 14:00	5.07	0	18	15.94	14.22	0	50.44
05/03/2024 15:00	4.95	0	18.06	15.95	13.9	0	50.71
05/03/2024 16:00	5.01	0	18.71	15.94	14.06	0	52.48
05/03/2024 17:00	5.38	0	18.15	15.91	14.99	0	50.6
05/03/2024 18:00	5.5	0	18.8	15.91	15.32	0	52.36
05/03/2024 19:00	5.81	0	19.5	15.89	16.13	0	54.15
05/03/2024 20:00	5.98	0	19.74	15.87	16.55	0	54.56
05/03/2024 21:00	6.03	0	20.14	15.85	16.6	0	55.47
05/03/2024 22:00	6.25	0	20.09	15.82	17.13	0	55.05
05/03/2024 23:00	6.3	0	19.48	15.82	17.22	0	53.28
06/03/2024 00:00	6.37	0	19.97	15.8	17.39	0	54.46
06/03/2024 01:00	6.31	0	19.34	15.79	17.19	0	52.66
06/03/2024 02:00	6.27	0	20.04	15.78	17.05	0	54.43
06/03/2024 03:00	6.34	0	19.46	15.78	17.22	0	52.84
06/03/2024 04:00	6.51	0	19.12	15.78	17.68	0	51.88
06/03/2024 05:00	6.61	0	18.95	15.77	17.93	0	51.38
06/03/2024 06:00	6.47	0	19.36	15.77	17.53	0	52.43
06/03/2024 07:00	6.54	0	19.52	15.76	17.67	0	52.76
06/03/2024 08:00	6.6	0	19.18	15.76	17.84	0	51.89
06/03/2024 09:00	6.73	0	18.58	15.78	18.26	0	50.44
06/03/2024 10:00	6.32	0	18.65	15.81	17.26	0	50.91
06/03/2024 11:00	5.61	0	18.21	15.85	15.45	0	50.12
06/03/2024 12:00	5.4	0	18.35	15.89	15	0	50.98
06/03/2024 13:00	5.35	0	19.11	15.9	14.87	0	53.11
06/03/2024 14:00	5.4	0	17.99	15.92	15.07	0	50.24
06/03/2024 15:00	5.17	0	17.76	15.94	14.5	0	49.78
06/03/2024 16:00	5.12	0	17.77	15.93	14.33	0	49.77
06/03/2024 17:00	5.16	0	17.24	15.9	14.37	0	47.99
06/03/2024 18:00	5.43	0	18.17	15.9	15.1	0	50.56
06/03/2024 19:00	5.65	0	19.06	15.88	15.67	0	52.84
06/03/2024 20:00	6.09	0	19.46	15.87	16.85	0	53.83
06/03/2024 21:00	6.26	0	19.05	15.85	17.25	0	52.5
06/03/2024 22:00	6.26	0	19.63	15.84	17.2	0	53.96
06/03/2024 23:00	6.16	0	19.25	15.83	16.9	0	52.8
07/03/2024 00:00	6.36	0	18.68	15.82	17.38	0	51.09
07/03/2024 01:00	6.41	0	18.74	15.81	17.49	0	51.13
07/03/2024 02:00	6.51	0	18.94	15.79	17.72	0	51.54
07/03/2024 03:00	6.56	0	18.95	15.78	17.79	0	51.44
07/03/2024 04:00	6.68	0	18.56	15.77	18.1	0	50.3
07/03/2024 05:00	6.71	0	18.96	15.76	18.15	0	51.3
07/03/2024 06:00	6.69	0	19.27	15.75	18.06	0	52.05
07/03/2024 07:00	6.63	0	19.01	15.75	17.92	0	51.33
07/03/2024 08:00	6.88	0	18.92	15.76	18.6	0	51.17
07/03/2024 09:00	6.68	0	18.51	15.77	18.1	0	50.21
07/03/2024 10:00	6.51	0	18.35	15.7	17.41	0	49.03
07/03/2024 11:00	5.69	0	17.5	15.72	15.29	0	46.98
07/03/2024 12:00	5.08	0	16.98	15.69	13.53	0	45.26
07/03/2024 13:00	4.76	0	16.46	15.71	12.74	0	44.1
07/03/2024 14:00	4.59	0	16.52	15.74	12.37	0	44.52
07/03/2024 15:00	4.22	0	18.15	15.77	11.43	0	49.17
07/03/2024 16:00	3.85	0	18.47	15.75	10.39	0	49.85
07/03/2024 17:00	3.98	0	18.86	15.71	10.63	0	50.49
07/03/2024 18:00	4.31	0	18.69	15.69	11.49	0	49.83
07/03/2024 19:00	4.58	0	20.18	15.66	12.14	0	53.51
07/03/2024 20:00	4.85	0	19.19	15.63	12.78	0	50.64
07/03/2024 21:00	5.12	0	19.23	15.61	13.44	0	50.51
07/03/2024 22:00	5.21	0	19.33	15.59	13.62	0	50.51
07/03/2024 23:00	5.31	0	19.24	15.58	13.85	0	50.25

Date & Time	Stack2_NOx	Stack2_SO2	Stack2_CO	Stack2_O2	Stack2_NOx@7%	Stack2_SO2@7%	Stack2_CO@7%
	ppm	ppm	ppm	%Vol	ppm	ppm	ppm
08/03/2024 00:00	5.45	0	18.88	15.55	14.16	0	49.09
08/03/2024 01:00	5.63	0	19.6	15.54	14.59	0	50.83
08/03/2024 02:00	5.8	0	19.22	15.53	15.01	0	49.73
08/03/2024 03:00	5.67	0	19.04	15.52	14.65	0	49.22
08/03/2024 04:00	5.88	0	19.26	15.52	15.18	0	49.74
08/03/2024 05:00	6.04	0	19.66	15.51	15.57	0	50.65
08/03/2024 06:00	6.18	0	19.09	15.51	15.92	0	49.21
08/03/2024 07:00	6.19	0	18.47	15.51	15.95	0	47.6
08/03/2024 08:00	6.05	0	19.55	15.51	15.59	0	50.37
08/03/2024 09:00	5.79	0	18.46	15.54	15	0	47.83
08/03/2024 10:00	5.49	0	19.16	15.58	14.32	0	50
08/03/2024 11:00	5.26	0	18.7	15.64	13.9	0	49.37
08/03/2024 12:00	5.25	0	18.63	15.68	13.98	0	49.61
08/03/2024 13:00	4.72	0	18.77	15.69	12.58	0	50.09
08/03/2024 14:00	4.68	0	18.6	15.71	12.52	0	49.78
08/03/2024 15:00	4.22	0	19.9	15.71	11.31	0	53.3
08/03/2024 16:00	4.13	0	19.97	15.72	11.08	0	53.52
08/03/2024 17:00	4.34	0	20.76	15.69	11.57	0	55.38
08/03/2024 18:00	4.9	0	22.88	15.68	13.06	0	60.93
08/03/2024 19:00	5.27	0	22.78	15.65	13.96	0	60.32
08/03/2024 20:00	5.51	0	22.22	15.63	14.51	0	58.57
08/03/2024 21:00	5.55	0	21.56	15.61	14.56	0	56.61
08/03/2024 22:00	5.62	0	21.55	15.58	14.69	0	56.31
08/03/2024 23:00	5.73	0	21.12	15.57	14.92	0	55.04
09/03/2024 00:00	5.87	0	21.07	15.56	15.27	0	54.83
09/03/2024 01:00	6.02	0	20.36	15.55	15.63	0	52.94
09/03/2024 02:00	6.14	0	21.02	15.55	15.93	0	54.54
09/03/2024 03:00	6.1	0	21.62	15.53	15.78	0	55.97
09/03/2024 04:00	5.91	0	21.03	15.53	15.28	0	54.38
09/03/2024 05:00	5.93	0	21.55	15.52	15.32	0	55.7
09/03/2024 06:00	5.9	0	21.32	15.52	15.23	0	55.08
09/03/2024 07:00	6.14	0	21.72	15.53	15.88	0	56.2
09/03/2024 08:00	5.99	0	23.81	15.54	15.51	0	61.69
09/03/2024 09:00	5.99	0	23.24	15.54	15.54	0	60.26
09/03/2024 10:00	5.76	0	23.16	15.56	14.97	0	60.24
09/03/2024 11:00	5.23	0	21.79	15.6	13.7	0	57.12
09/03/2024 12:00	4.83	0	22.62	15.64	12.76	0	59.75
09/03/2024 13:00	4.57	0	22.86	15.67	12.14	0	60.72
09/03/2024 14:00	4.28	0	24.46	15.69	11.41	0	65.22
09/03/2024 15:00	4.26	0	24.86	15.7	11.38	0	66.41
09/03/2024 16:00	4.14	0	25.46	15.69	11.06	0	67.93
09/03/2024 17:00	4.4	0	25.38	15.67	11.67	0	67.42
09/03/2024 18:00	4.96	0	25.89	15.64	13.1	0	68.47
09/03/2024 19:00	5.24	0	26.14	15.61	13.75	0	68.69
09/03/2024 20:00	5.21	0	26.21	15.58	13.6	0	68.46
09/03/2024 21:00	5.25	0	25.78	15.57	13.67	0	67.18
09/03/2024 22:00	5.51	0	25.74	15.56	14.32	0	66.98
09/03/2024 23:00	5.57	0	25.45	15.55	14.47	0	66.14
10/03/2024 00:00	5.7	0	25.63	15.54	14.76	0	66.47
10/03/2024 01:00	5.6	0	26.66	15.54	14.51	0	69.07
10/03/2024 02:00	5.79	0	26.27	15.53	14.99	0	68.04
10/03/2024 03:00	5.7	0	26.42	15.53	14.74	0	68.42
10/03/2024 04:00	5.94	0	27.19	15.53	15.37	0	70.42
10/03/2024 05:00	6.31	0	27.19	15.51	16.26	0	70.12
10/03/2024 06:00	6.36	0	27.08	15.5	16.36	0	69.71
10/03/2024 07:00	6.47	0	27.28	15.5	16.65	0	70.15
10/03/2024 08:00	6.46	0	26.88	15.48	16.57	0	68.98
10/03/2024 09:00	6.43	0	25.4	15.51	16.58	0	65.46
10/03/2024 10:00	6.07	0	24.74	15.53	15.7	0	64.05
10/03/2024 11:00	5.41	0	24.22	15.59	14.14	0	63.36
10/03/2024 12:00	4.88	0	24.06	15.65	12.9	0	63.73
10/03/2024 13:00	4.6	0	24.29	15.7	12.26	0	64.87
10/03/2024 14:00	4.73	0	24.54	15.71	12.66	0	65.73
10/03/2024 15:00	4.36	0	25.27	15.73	11.71	0	67.98
10/03/2024 16:00	4.3	0	26.66	15.72	11.53	0	71.51
10/03/2024 17:00	4.33	0	26.57	15.69	11.53	0	70.84
10/03/2024 18:00	4.92	0	26.14	15.67	13.06	0	69.42
10/03/2024 19:00	5.31	0	26.94	15.64	14.04	0	71.2
10/03/2024 20:00	5.32	0	28.23	15.61	13.96	0	74.2
10/03/2024 21:00	5.41	0	27.95	15.59	14.16	0	73.2
10/03/2024 22:00	5.64	0	28.37	15.58	14.72	0	74.03
10/03/2024 23:00	5.71	0	27.95	15.56	14.86	0	72.79
11/03/2024 00:00	5.8	0	27.97	15.55	15.08	0	72.73
11/03/2024 01:00	5.77	0	26.78	15.55	14.97	0	69.54
11/03/2024 02:00	5.9	0	28.68	15.54	15.3	0	74.36
11/03/2024 03:00	5.92	0	29.9	15.54	15.32	0	77.46
11/03/2024 04:00	6.11	0	29.95	15.53	15.81	0	77.6
11/03/2024 05:00	6.19	0	29.54	15.53	16.01	0	76.46
11/03/2024 06:00	6.16	0	30.1	15.53	15.94	0	77.87
11/03/2024 07:00	6.37	0	29.34	15.52	16.44	0	75.81
11/03/2024 08:00	6.22	0	29.08	15.52	16.07	0	75.15
11/03/2024 09:00	6.23	0	29.03	15.55	16.17	0	75.35
11/03/2024 10:00	5.78	0	27.53	15.59	15.11	0	72.08
11/03/2024 11:00	4.98	0	27.07	15.64	13.14	0	71.52

Date & Time	Stack2_NOx	Stack2_SO2	Stack2_CO	Stack2_O2	Stack2_NOx@7%	Stack2_SO2@7%	Stack2_CO@7%
	ppm	ppm	ppm	%Vol	ppm	ppm	ppm
11/03/2024 12:00	4.57	0	27.38	15.69	12.19	0	73.07
11/03/2024 13:00	4.44	0	26.84	15.73	11.92	0	72.14
11/03/2024 14:00	4.35	0	26.75	15.75	11.72	0	72.12
11/03/2024 15:00	4.3	0	25.63	15.76	11.61	0	69.27
11/03/2024 16:00	4.23	0	25.71	15.75	11.39	0	69.36
11/03/2024 17:00	4.21	0	27.39	15.73	11.32	0	73.63
11/03/2024 18:00	4.66	0	28.5	15.7	12.45	0	76.12
11/03/2024 19:00	5.7	0	29.26	15.68	15.16	0	77.9
11/03/2024 20:00	5.86	0	28.41	15.64	15.48	0	75.11
11/03/2024 21:00	5.85	0	27.14	15.61	15.37	0	71.3
11/03/2024 22:00	5.94	0	25.81	15.58	15.52	0	67.43
11/03/2024 23:00	5.73	0	25.49	15.56	14.92	0	66.37
12/03/2024 00:00	5.72	0	24.79	15.56	14.87	0	64.48
12/03/2024 01:00	5.75	0	24.62	15.55	14.93	0	63.93
12/03/2024 02:00	5.67	0	25.49	15.54	14.69	0	66.09
12/03/2024 03:00	5.81	0	25.14	15.54	15.05	0	65.16
12/03/2024 04:00	5.76	0	23.55	15.53	14.91	0	60.97
12/03/2024 05:00	5.84	0	23.57	15.52	15.08	0	60.88
12/03/2024 06:00	5.89	0	24.09	15.52	15.23	0	62.26
12/03/2024 07:00	6.18	0	25.31	15.51	15.96	0	65.3
12/03/2024 08:00	6.24	0	25.6	15.51	16.07	0	65.97
12/03/2024 09:00	6.19	0	25.93	15.51	15.95	0	66.8
12/03/2024 10:00	5.82	0	26.74	15.52	15.04	0	69.12
12/03/2024 11:00	5.53	0	26.44	15.55	14.37	0	68.71
12/03/2024 12:00	4.76	0	26.87	15.6	12.49	0	70.47
12/03/2024 13:00	4.51	0	26.04	15.66	11.95	0	69.04
12/03/2024 14:00	4.65	0	25.11	15.69	12.41	0	67.03
12/03/2024 15:00	4.47	0	24.62	15.71	11.96	0	65.94
12/03/2024 16:00	4.6	0	24.92	15.71	12.31	0	66.74
12/03/2024 17:00	5.39	0	24.4	15.7	14.39	0	65.21
12/03/2024 18:00	5.57	0	24.24	15.68	14.82	0	64.51
12/03/2024 19:00	5.51	0	24.3	15.65	14.59	0	64.36
12/03/2024 20:00	5.3	0	25.61	15.62	13.94	0	67.44
12/03/2024 21:00	5.38	0	26.16	15.6	14.1	0	68.58
12/03/2024 22:00	5.58	0	26.14	15.58	14.58	0	68.3
12/03/2024 23:00	5.67	0	27.59	15.57	14.76	0	71.88
13/03/2024 00:00	5.78	0	26.52	15.54	14.98	0	68.78
13/03/2024 01:00	5.73	0	26.33	15.53	14.83	0	68.17
13/03/2024 02:00	5.75	0	26	15.52	14.86	0	67.21
13/03/2024 03:00	6.05	0	24.43	15.52	15.61	0	63.06
13/03/2024 04:00	6	0	22.55	15.52	15.47	0	58.19
13/03/2024 05:00	5.99	0	22.34	15.5	15.43	0	57.53
13/03/2024 06:00	6.18	0	22.25	15.5	15.89	0	57.26
13/03/2024 07:00	6.26	0	22.7	15.5	16.1	0	58.43
13/03/2024 08:00	6.23	0	22.69	15.52	16.08	0	58.6
13/03/2024 09:00	6.23	0	22.27	15.54	16.15	0	57.75
13/03/2024 10:00	5.95	0	22.49	15.57	15.52	0	58.7
13/03/2024 11:00	5.4	0	21.88	15.61	14.18	0	57.53
13/03/2024 12:00	4.89	0	22.07	15.65	12.95	0	58.45
13/03/2024 13:00	4.82	0	22.41	15.7	12.88	0	59.87
13/03/2024 14:00	4.67	0	22.62	15.73	12.55	0	60.75
13/03/2024 15:00	4.57	0	21.98	15.74	12.31	0	59.19
13/03/2024 16:00	4.8	0	21.88	15.74	12.9	0	58.87
13/03/2024 17:00	5.21	0	20.04	15.71	13.95	0	53.67
13/03/2024 18:00	6.1	0	18.92	15.67	16.2	0	50.31
13/03/2024 19:00	5.95	0	20.29	15.64	15.74	0	53.64
13/03/2024 20:00	5.71	0	22.61	15.62	15.03	0	59.47
13/03/2024 21:00	6	0	22.28	15.59	15.69	0	58.32
13/03/2024 22:00	6.29	0	22.45	15.58	16.41	0	58.6
13/03/2024 23:00	6.48	0	23.03	15.56	16.84	0	59.87
14/03/2024 00:00	6.2	0	23.03	15.54	16.08	0	59.72
14/03/2024 01:00	6.05	0	22.92	15.53	15.66	0	59.35
14/03/2024 02:00	6.09	0	22.84	15.53	15.75	0	59.05
14/03/2024 03:00	6.12	0	23.23	15.52	15.81	0	59.97
14/03/2024 04:00	6.2	0	24.41	15.5	15.96	0	62.89
14/03/2024 05:00	5.87	0	26.06	15.5	15.1	0	67.05
14/03/2024 06:00	5.87	0	26.1	15.49	15.08	0	67.02
14/03/2024 07:00	6.24	0	24.33	15.5	16.06	0	62.59
14/03/2024 08:00	6.04	0	23.74	15.52	15.57	0	61.24
14/03/2024 09:00	5.95	0	24.75	15.55	15.44	0	64.23
14/03/2024 10:00	5.45	0	24.83	15.58	14.23	0	64.83
14/03/2024 11:00	4.92	0	24.36	15.63	12.96	0	64.21
14/03/2024 12:00	4.42	0	24.61	15.69	11.78	0	65.63
14/03/2024 13:00	4.44	0	24.31	15.7	11.86	0	64.98
14/03/2024 14:00	4.31	0	25.05	15.73	11.57	0	67.24
14/03/2024 15:00	4.28	0	24.74	15.75	11.54	0	66.78
14/03/2024 16:00	4.34	0	25.13	15.74	11.69	0	67.71
14/03/2024 17:00	4.61	0	25.41	15.72	12.37	0	68.22
14/03/2024 18:00	4.7	0	24.43	15.67	12.49	0	64.95
14/03/2024 19:00	5.44	0	25.74	15.66	14.43	0	68.3
14/03/2024 20:00	5.29	0	26.14	15.63	13.93	0	68.9
14/03/2024 21:00	5.23	0	25.62	15.6	13.69	0	67.14
14/03/2024 22:00	5.41	0	25.76	15.58	14.13	0	67.3
14/03/2024 23:00	5.51	0	26.74	15.56	14.33	0	69.57

Date & Time	Stack2_NOx	Stack2_SO2	Stack2_CO	Stack2_O2	Stack2_NOx@7%	Stack2_SO2@7%	Stack2_CO@7%
	ppm	ppm	ppm	%Vol	ppm	ppm	ppm
15/03/2024 00:00	5.76	0	25.28	15.55	14.96	0	65.62
15/03/2024 01:00	5.88	0	24.6	15.54	15.24	0	63.74
15/03/2024 02:00	5.93	0	24.78	15.53	15.35	0	64.12
15/03/2024 03:00	6.05	0	25.98	15.52	15.63	0	67.1
15/03/2024 04:00	6.04	0	25.68	15.51	15.58	0	66.27
15/03/2024 05:00	6.31	0	25.35	15.5	16.24	0	65.28
15/03/2024 06:00	6.42	0	24.91	15.5	16.52	0	64.1
15/03/2024 07:00	6.35	0	23.88	15.5	16.34	0	61.47
15/03/2024 08:00	6.14	0	24.33	15.51	15.82	0	62.68
15/03/2024 09:00	6.04	0	25.59	15.53	15.62	0	66.23
15/03/2024 10:00	5.67	0	25.83	15.56	14.75	0	67.24
15/03/2024 11:00	5.2	0	25.05	15.61	13.65	0	65.86
15/03/2024 12:00	4.55	0	24.4	15.68	12.08	0	64.89
15/03/2024 13:00	4.42	0	24.83	15.72	11.87	0	66.66
15/03/2024 14:00	4.2	0	23.71	15.75	11.33	0	64
15/03/2024 15:00	4.38	0	23.24	15.76	11.82	0	62.8
15/03/2024 16:00	4.36	0	23.29	15.74	11.76	0	62.78
15/03/2024 17:00	4.27	0	24.69	15.71	11.43	0	66.1
15/03/2024 18:00	5.03	0	24.38	15.67	13.36	0	64.84
15/03/2024 19:00	5.39	0	25.26	15.66	14.3	0	67.03
15/03/2024 20:00	5.53	0	25.78	15.63	14.58	0	68.03
15/03/2024 21:00	5.64	0	25.83	15.61	14.82	0	67.85
15/03/2024 22:00	5.65	0	25.65	15.59	14.78	0	67.14
15/03/2024 23:00	5.76	0	26.07	15.58	15.04	0	68.08
16/03/2024 00:00	5.82	0	26.3	15.57	15.16	0	68.56
16/03/2024 01:00	5.8	0	25.32	15.56	15.1	0	65.9
16/03/2024 02:00	5.84	0	24.39	15.56	15.17	0	63.44
16/03/2024 03:00	5.82	0	24.14	15.55	15.11	0	62.72
16/03/2024 04:00	6.05	0	23.7	15.55	15.7	0	61.55
16/03/2024 05:00	6.12	0	24.03	15.55	15.87	0	62.38
16/03/2024 06:00	6.02	0	24.39	15.54	15.6	0	63.29
16/03/2024 07:00	6.07	0	25	15.54	15.74	0	64.81
16/03/2024 08:00	6.81	0	23.03	15.54	17.67	0	59.74
16/03/2024 09:00	6.94	0	22.74	15.53	17.95	0	58.87
16/03/2024 10:00	6.54	0	22.03	15.53	16.94	0	57.06
16/03/2024 11:00	6.27	0	20.7	15.57	16.35	0	53.98
16/03/2024 12:00	6.04	0	20.53	15.6	15.81	0	53.8
16/03/2024 13:00	5.94	0	20.73	15.63	15.65	0	54.65
16/03/2024 14:00	5.62	0	20.41	15.65	14.87	0	54.01
16/03/2024 15:00	5.43	0	20.56	15.67	14.43	0	54.67
16/03/2024 16:00	5.41	0	20.35	15.68	14.39	0	54.14
16/03/2024 17:00	5.81	0	20.11	15.64	15.34	0	53.17
16/03/2024 18:00	5.72	0	20.6	15.63	15.08	0	54.32
16/03/2024 19:00	5.86	0	20.71	15.6	15.35	0	54.28
16/03/2024 20:00	5.93	0	20.54	15.58	15.47	0	53.63
16/03/2024 21:00	6.05	0	20.9	15.55	15.71	0	54.33
16/03/2024 22:00	6	0	21.2	15.54	15.54	0	54.92
16/03/2024 23:00	6.13	0	21.21	15.53	15.84	0	54.85
17/03/2024 00:00	6.25	0	21.75	15.51	16.1	0	56.08
17/03/2024 01:00	6.45	0	21.28	15.51	16.63	0	54.87
17/03/2024 02:00	6.66	0	21.43	15.5	17.15	0	55.2
17/03/2024 03:00	6.79	0	21.55	15.49	17.43	0	55.37
17/03/2024 04:00	6.97	0	21.26	15.48	17.88	0	54.54
17/03/2024 05:00	6.85	0	21.71	15.47	17.53	0	55.6
17/03/2024 06:00	7.19	0	19.86	15.47	18.38	0	50.8
17/03/2024 07:00	7.12	0	20.35	15.46	18.18	0	51.96
17/03/2024 08:00	7.39	0	20.09	15.46	18.89	0	51.3
17/03/2024 09:00	7.22	0	20.45	15.48	18.53	0	52.45
17/03/2024 10:00	6.7	0	20.51	15.52	17.28	0	52.98
17/03/2024 11:00	5.84	0	21.06	15.58	15.23	0	55
17/03/2024 12:00	5.19	0	20.86	15.65	13.74	0	55.29
17/03/2024 13:00	5.07	0	21.04	15.7	13.54	0	56.19
17/03/2024 14:00	5.24	0	18.44	15.73	14.06	0	49.48
17/03/2024 15:00	5.01	0	20.7	15.73	13.46	0	55.68
17/03/2024 16:00	4.8	0	20.91	15.72	12.87	0	56.13
17/03/2024 17:00	5.05	0	19.76	15.68	13.43	0	52.61
17/03/2024 18:00	6.04	0	20.75	15.66	16.02	0	55.08
17/03/2024 19:00	6.23	0	22.3	15.63	16.44	0	58.86
17/03/2024 20:00	6.23	0	22.92	15.6	16.32	0	60.09
17/03/2024 21:00	6.28	0	22.73	15.57	16.37	0	59.28
17/03/2024 22:00	6.32	0	22.48	15.55	16.4	0	58.35
17/03/2024 23:00	6.3	0	22.51	15.53	16.31	0	58.27
18/03/2024 00:00	6.46	0	22.32	15.52	16.69	0	57.64
18/03/2024 01:00	6.39	0	22	15.51	16.47	0	56.69
18/03/2024 02:00	6.55	0	21.99	15.5	16.84	0	56.53
18/03/2024 03:00	6.56	0	22.91	15.49	16.84	0	58.83
18/03/2024 04:00	6.66	0	22.69	15.48	17.07	0	58.18
18/03/2024 05:00	6.87	0	22.47	15.48	17.59	0	57.57
18/03/2024 06:00	7.04	0	22.21	15.46	17.99	0	56.75
18/03/2024 07:00	7.04	0	22.46	15.46	17.98	0	57.36
18/03/2024 08:00	6.99	0	21.01	15.46	17.87	0	53.72
18/03/2024 09:00	6.75	0	19.86	15.49	17.33	0	51
18/03/2024 10:00	6.25	0	19.97	15.53	16.18	0	51.66
18/03/2024 11:00	5.3	0	19.8	15.59	13.86	0	51.85

Date & Time	Stack2_NOx	Stack2_SO2	Stack2_CO	Stack2_O2	Stack2_NOx@7%	Stack2_SO2@7%	Stack2_CO@7%
	ppm	ppm	ppm	%Vol	ppm	ppm	ppm
18/03/2024 12:00	5.19	0	17.81	15.66	13.76	0	47.23
18/03/2024 13:00	5.17	0	18.56	15.68	13.78	0	49.43
18/03/2024 14:00	5.13	0	18.08	15.71	13.72	0	48.38
18/03/2024 15:00	5.18	0	18.4	15.75	13.98	0	49.63
18/03/2024 16:00	4.81	0	18.4	15.74	12.95	0	49.5
18/03/2024 17:00	4.93	0	17.05	15.68	13.12	0	45.39
18/03/2024 18:00	5.69	0	17.58	15.67	15.1	0	46.66
18/03/2024 19:00	5.92	0	18.27	15.63	15.6	0	48.15
18/03/2024 20:00	5.97	0	18.8	15.6	15.65	0	49.29
18/03/2024 21:00	6.11	0	19.82	15.58	15.96	0	51.74
18/03/2024 22:00	6.29	0	20.23	15.56	16.37	0	52.63
18/03/2024 23:00	6.29	0	20.26	15.54	16.32	0	52.57
19/03/2024 00:00	6.48	0	19.93	15.54	16.79	0	51.6
19/03/2024 01:00	6.37	0	19.3	15.53	16.47	0	49.94
19/03/2024 02:00	6.63	0	18.92	15.52	17.13	0	48.87
19/03/2024 03:00	6.75	0	17.82	15.52	17.42	0	46.03
19/03/2024 04:00	6.85	0	17.33	15.51	17.63	0	44.64
19/03/2024 05:00	7.04	0	17.63	15.5	18.11	0	45.34
19/03/2024 06:00	6.93	0	17.9	15.49	17.81	0	45.99
19/03/2024 07:00	7	0	17.34	15.49	17.98	0	44.54
19/03/2024 08:00	6.75	0	17.7	15.51	17.39	0	45.6
19/03/2024 09:00	6.8	0	17.16	15.53	17.6	0	44.4
19/03/2024 10:00	6.35	0	17.1	15.56	16.53	0	44.48
19/03/2024 11:00	6.19	0	16.79	15.61	16.26	0	44.13
19/03/2024 12:00	5.87	0	16.16	15.66	15.57	0	42.87
19/03/2024 13:00	5.41	0	17.43	15.7	14.45	0	46.59
19/03/2024 14:00	5.52	0	16.94	15.73	14.84	0	45.52
19/03/2024 15:00	5.48	0	17.83	15.74	14.77	0	48.03
19/03/2024 16:00	5.75	0	17.99	15.73	15.44	0	48.3
19/03/2024 17:00	6.1	0	18.17	15.67	16.22	0	48.3
19/03/2024 18:00	6.87	0	18.52	15.63	18.13	0	48.86
19/03/2024 19:00	7.28	0	18.85	15.58	18.99	0	49.21
19/03/2024 20:00	7.63	0	19.16	15.54	19.77	0	49.64
19/03/2024 21:00	7.73	0	19.22	15.5	19.89	0	49.46
19/03/2024 22:00	8.1	0	19.08	15.48	20.74	0	48.89
19/03/2024 23:00	8.13	0	19.45	15.46	20.75	0	49.67
20/03/2024 00:00	8.06	0	19.15	15.45	20.57	0	48.85
20/03/2024 01:00	7.86	0	19.03	15.45	20.06	0	48.54
20/03/2024 02:00	7.77	0	19.57	15.45	19.83	0	49.9
20/03/2024 03:00	7.91	0	19.91	15.45	20.18	0	50.79
20/03/2024 04:00	7.95	0	19.48	15.45	20.25	0	49.64
20/03/2024 05:00	7.79	0	19	15.44	19.81	0	48.35
20/03/2024 06:00	7.84	0	18.9	15.44	19.94	0	48.08
20/03/2024 07:00	7.87	0	17.24	15.45	20.08	0	43.98
20/03/2024 08:00	7.73	0	18.94	15.46	19.75	0	48.39
20/03/2024 09:00	8.01	0	19.4	15.45	20.41	0	49.43
20/03/2024 10:00	7.88	0	19.18	15.45	20.07	0	48.84
20/03/2024 11:00	7.79	0	18.93	15.44	19.83	0	48.2
20/03/2024 12:00	7.88	0	18.33	15.44	20.04	0	46.62
20/03/2024 13:00	7.9	0	18.06	15.43	20.06	0	45.88
20/03/2024 14:00	7.71	0	18.46	15.44	19.6	0	46.94
20/03/2024 15:00	7.68	0	18.74	15.44	19.55	0	47.72
20/03/2024 16:00	7.66	0	19.37	15.44	19.49	0	49.28
20/03/2024 17:00	7.64	0	18.95	15.43	19.39	0	48.09
20/03/2024 18:00	7.59	0	20.56	15.44	19.34	0	52.36
20/03/2024 19:00	7.35	0	21.58	15.44	18.72	0	54.93
20/03/2024 20:00	7.32	0	20.52	15.45	18.65	0	52.31
20/03/2024 21:00	7.45	0	20.25	15.46	19.02	0	51.67
20/03/2024 22:00	7.43	0	19.66	15.46	18.96	0	50.17
20/03/2024 23:00	7.36	0	20.13	15.46	18.79	0	51.42
21/03/2024 00:00	7.17	0	21.12	15.46	18.31	0	53.98
21/03/2024 01:00	7.32	0	20.57	15.47	18.71	0	52.59
21/03/2024 02:00	7.25	0	20.23	15.47	18.53	0	51.74
21/03/2024 03:00	7.46	0	19.8	15.47	19.08	0	50.68
21/03/2024 04:00	7.41	0	20	15.47	18.98	0	51.18
21/03/2024 05:00	7.22	0	20.31	15.48	18.49	0	52.07
21/03/2024 06:00	7.38	0	20.68	15.49	18.95	0	53.09
21/03/2024 07:00	7.53	0	20.08	15.48	19.31	0	51.51
21/03/2024 08:00	7.94	0	17.99	15.46	20.26	0	45.93
21/03/2024 09:00	8.05	0	17.49	15.45	20.52	0	44.58
21/03/2024 10:00	7.99	0	17.93	15.45	20.39	0	45.73
21/03/2024 11:00	7.64	0	18.47	15.48	19.57	0	47.32
21/03/2024 12:00	7.38	0	17.88	15.51	19.03	0	46.12
21/03/2024 13:00	7.04	0	17.65	15.56	18.32	0	45.96
21/03/2024 14:00	6.48	0	16.77	15.61	17.04	0	44.07
21/03/2024 15:00	6.57	0	17.94	15.64	17.35	0	47.38
21/03/2024 16:00	6.49	0	17.36	15.64	17.12	0	45.85
21/03/2024 17:00	6.65	0	18.04	15.61	17.45	0	47.33
21/03/2024 18:00	6.53	0	17.99	15.59	17.11	0	47.12
21/03/2024 19:00	6.8	0	17.97	15.57	17.7	0	46.79
21/03/2024 20:00	6.77	0	17.7	15.53	17.54	0	45.83
21/03/2024 21:00	6.93	0	18.98	15.51	17.87	0	48.93
21/03/2024 22:00	7.14	0	19.59	15.49	18.35	0	50.34
21/03/2024 23:00	7.23	0	19.88	15.49	18.55	0	51.02

Date & Time	Stack2_NOx	Stack2_SO2	Stack2_CO	Stack2_O2	Stack2_NOx@7%	Stack2_SO2@7%	Stack2_CO@7%
	ppm	ppm	ppm	%Vol	ppm	ppm	ppm
22/03/2024 00:00	7.32	0	20.48	15.47	18.76	0	52.44
22/03/2024 01:00	7.39	0	20.56	15.46	18.88	0	52.56
22/03/2024 02:00	7.47	0	20.22	15.46	19.08	0	51.62
22/03/2024 03:00	7.68	0	18.98	15.44	19.57	0	48.34
22/03/2024 04:00	7.49	0	19.82	15.44	19.07	0	50.43
22/03/2024 05:00	7.55	0	19.57	15.44	19.21	0	49.81
22/03/2024 06:00	7.53	0	19.11	15.44	19.16	0	48.64
22/03/2024 07:00	7.81	0	18.73	15.45	19.9	0	47.74
22/03/2024 08:00	7.79	0	17.14	15.45	19.88	0	43.71
22/03/2024 09:00	7.39	0	16.65	15.46	18.88	0	42.58
22/03/2024 10:00	Calibration	Calibration	Calibration	Calibration	Calibration	Calibration	Calibration
22/03/2024 11:00	Calibration	Calibration	Calibration	Calibration	Calibration	Calibration	Calibration
22/03/2024 12:00	Calibration	Calibration	Calibration	Calibration	Calibration	Calibration	Calibration
22/03/2024 13:00	Calibration	Calibration	Calibration	Calibration	Calibration	Calibration	Calibration
22/03/2024 14:00	Calibration	Calibration	Calibration	Calibration	Calibration	Calibration	Calibration
22/03/2024 15:00	20.76	0.08	21.76	16.29	62.55	0.24	65.53
22/03/2024 16:00	21.04	0.11	22.09	16.24	62.75	0.33	65.87
22/03/2024 17:00	21.42	0.22	20.8	16.18	63.07	0.64	61.27
22/03/2024 18:00	21.62	0.15	21.72	16.15	63.29	0.43	63.55
22/03/2024 19:00	21.58	0.15	22.36	16.12	62.81	0.44	65.05
22/03/2024 20:00	21.5	0.11	22.04	16.09	62.19	0.33	63.73
22/03/2024 21:00	21.72	0.12	21.35	16.06	62.43	0.35	61.35
22/03/2024 22:00	21.74	0.12	20.93	16.04	62.2	0.33	59.85
22/03/2024 23:00	21.78	0.12	20.96	16.03	62.11	0.33	59.77
23/03/2024 00:00	21.85	0.12	21.29	16.01	62.11	0.34	60.54
23/03/2024 01:00	21.59	0.1	21.85	16	61.27	0.29	61.99
23/03/2024 02:00	21.76	0.1	22.18	15.99	61.66	0.3	62.83
23/03/2024 03:00	21.77	0.11	21.6	15.98	61.52	0.31	61.03
23/03/2024 04:00	21.69	0.07	21.1	15.98	61.34	0.2	59.65
23/03/2024 05:00	21.62	0.1	21.94	15.98	61.07	0.27	61.99
23/03/2024 06:00	21.59	0.07	21.54	15.98	60.94	0.19	60.81
23/03/2024 07:00	21.82	0.1	21.82	15.97	61.55	0.27	61.56
23/03/2024 08:00	21.82	0.1	21.97	15.98	61.63	0.29	62.05
23/03/2024 09:00	21.86	0.11	20.64	16	62.02	0.32	58.56
23/03/2024 10:00	21.5	0.14	20.46	16.02	61.2	0.4	58.25
23/03/2024 11:00	53.46	44.35	55.74	13.51	117.03	58.05	64.28
23/03/2024 12:00	14.15	0.16	21.01	15.8	38.57	0.45	57.29
23/03/2024 13:00	14.22	0.07	22.69	15.95	39.91	0.19	63.7
23/03/2024 14:00	14.72	0.05	22.01	16	41.73	0.14	62.4
23/03/2024 15:00	15.38	0.06	21.48	16.02	43.79	0.17	61.15
23/03/2024 16:00	15.52	0.06	21.8	16.01	44.14	0.18	61.99
23/03/2024 17:00	15.73	0.07	22.11	15.99	44.52	0.21	62.58
23/03/2024 18:00	15.98	0.05	21.63	15.95	44.86	0.15	60.72
23/03/2024 19:00	16.08	0.06	21.86	15.92	44.89	0.16	61.03
23/03/2024 20:00	16.2	0.07	22.5	15.9	45.02	0.2	62.49
23/03/2024 21:00	16.21	0.07	22.91	15.88	44.88	0.2	63.41
23/03/2024 22:00	16.18	0.06	23.12	15.86	44.61	0.18	63.75
23/03/2024 23:00	16.23	0.09	23.09	15.84	44.6	0.23	63.45
24/03/2024 00:00	16.39	0.07	22.03	15.83	44.97	0.19	60.42
24/03/2024 01:00	16.2	0.06	21.24	15.82	44.32	0.17	58.11
24/03/2024 02:00	16.22	0.14	21.04	15.81	44.3	0.39	57.47
24/03/2024 03:00	16.66	0.19	20.89	15.81	45.48	0.52	57.01
24/03/2024 04:00	16.31	0.12	21.56	15.8	44.44	0.32	58.74
24/03/2024 05:00	16.02	0.15	21.93	15.8	43.63	0.42	59.7
24/03/2024 06:00	15.92	0.08	21.48	15.79	43.28	0.22	58.38
24/03/2024 07:00	16.26	0.17	22.39	15.77	44.08	0.45	60.68
24/03/2024 08:00	16.19	0.12	21.49	15.77	43.86	0.31	58.21
24/03/2024 09:00	15.95	0.12	20.76	15.79	43.35	0.33	56.43
24/03/2024 10:00	15.84	0.11	21.36	15.82	43.33	0.3	58.42
24/03/2024 11:00	15.73	0.07	20.64	15.86	43.39	0.18	56.94
24/03/2024 12:00	15.78	0.05	20.74	15.91	43.91	0.14	57.71
24/03/2024 13:00	15.67	0.04	21.23	15.95	43.99	0.12	59.59
24/03/2024 14:00	15.74	0.06	21.4	15.98	44.46	0.16	60.44
24/03/2024 15:00	15.74	0.05	21.23	16	44.69	0.14	60.27
24/03/2024 16:00	15.62	0.06	21.03	16.01	44.36	0.17	59.73
24/03/2024 17:00	15.67	0.05	22	15.98	44.31	0.15	62.19
24/03/2024 18:00	16.18	0.26	20.57	15.94	45.37	0.72	57.68
24/03/2024 19:00	15.71	0.13	22.52	15.93	43.91	0.35	62.95
24/03/2024 20:00	15.69	0.19	22.7	15.9	43.61	0.52	63.08
24/03/2024 21:00	15.98	0.28	22.49	15.88	44.24	0.79	62.25
24/03/2024 22:00	15.87	0.19	22.59	15.86	43.76	0.53	62.3
24/03/2024 23:00	15.82	0.2	24.18	15.85	43.54	0.54	66.54
25/03/2024 00:00	15.63	0.12	23.23	15.84	42.91	0.33	63.78
25/03/2024 01:00	15.79	0.07	23.42	15.83	43.25	0.2	64.15
25/03/2024 02:00	15.61	0.1	24.76	15.81	42.64	0.29	67.61
25/03/2024 03:00	15.69	0.07	24.55	15.81	42.81	0.18	66.98
25/03/2024 04:00	15.95	0.29	26.95	15.8	43.51	0.79	73.5
25/03/2024 05:00	15.87	0.09	25.37	15.8	43.22	0.26	69.08
25/03/2024 06:00	15.99	0.08	24.27	15.79	43.49	0.23	66.03
25/03/2024 07:00	15.93	0.11	24.87	15.79	43.3	0.29	67.58
25/03/2024 08:00	15.98	0.09	24.07	15.8	43.56	0.26	65.61
25/03/2024 09:00	16	0.21	24.08	15.82	43.82	0.56	65.94
25/03/2024 10:00	15.77	0.2	23.63	15.84	43.36	0.56	64.96
25/03/2024 11:00	15.35	0.06	24.59	15.87	42.47	0.17	68.02

Date & Time	Stack2_NOx	Stack2_SO2	Stack2_CO	Stack2_O2	Stack2_NOx@7%	Stack2_SO2@7%	Stack2_CO@7%
	ppm	ppm	ppm	%Vol	ppm	ppm	ppm
25/03/2024 12:00	15.46	0.07	25.96	15.92	43.11	0.2	72.41
25/03/2024 13:00	15.46	0.06	25.09	15.96	43.47	0.18	70.56
25/03/2024 14:00	15.39	0.06	25.44	15.99	43.52	0.17	71.97
25/03/2024 15:00	15.15	0.05	25.12	16	42.95	0.14	71.2
25/03/2024 16:00	15.11	0.07	25.26	15.98	42.72	0.2	71.42
25/03/2024 17:00	15.41	0.06	25.66	15.96	43.37	0.18	72.21
25/03/2024 18:00	15.48	0.07	24.77	15.91	43.12	0.2	69.05
25/03/2024 19:00	15.77	0.18	26.11	15.9	43.88	0.49	72.65
25/03/2024 20:00	15.69	0.19	26.67	15.88	43.44	0.51	73.84
25/03/2024 21:00	15.96	0.32	27.01	15.86	44.03	0.9	74.51
25/03/2024 22:00	15.96	0.22	24.37	15.84	43.86	0.61	66.95
25/03/2024 23:00	15.89	0.14	24.24	15.82	43.5	0.39	66.34
26/03/2024 00:00	15.91	0.14	24.45	15.81	43.42	0.39	66.7
26/03/2024 01:00	15.92	0.11	24.7	15.79	43.28	0.3	67.16
26/03/2024 02:00	16.04	0.13	23.82	15.78	43.53	0.35	64.65
26/03/2024 03:00	15.94	0.09	22.94	15.77	43.2	0.23	62.19
26/03/2024 04:00	16.12	0.1	23.18	15.77	43.67	0.27	62.77
26/03/2024 05:00	15.99	0.06	23.2	15.76	43.26	0.16	62.74
26/03/2024 06:00	15.91	0.08	23.23	15.76	43.01	0.23	62.79
26/03/2024 07:00	16.07	0.07	23.5	15.75	43.41	0.19	63.46
26/03/2024 08:00	16.07	0.08	23.25	15.77	43.54	0.21	62.98
26/03/2024 09:00	15.97	0.14	22.73	15.79	43.41	0.39	61.81
26/03/2024 10:00	15.93	0.09	23.36	15.82	43.55	0.24	63.87
26/03/2024 11:00	15.91	0.06	22.07	15.85	43.82	0.16	60.78
26/03/2024 12:00	15.74	0.06	23.48	15.9	43.77	0.15	65.31
26/03/2024 13:00	15.61	0.04	22.6	15.94	43.76	0.11	63.34
26/03/2024 14:00	15.7	0.07	23.64	15.96	44.21	0.2	66.57
26/03/2024 15:00	15.13	0.08	26.16	15.99	42.84	0.22	74.1
26/03/2024 16:00	15.02	0.06	21.09	16	42.59	0.16	59.81
26/03/2024 17:00	14.98	0.05	18.56	15.96	42.2	0.15	52.24
26/03/2024 18:00	15.58	0.12	17.23	15.91	43.37	0.34	47.97
26/03/2024 19:00	15.42	0.06	18.51	15.89	42.81	0.16	51.35
26/03/2024 20:00	15.35	0.05	17.28	15.86	42.31	0.14	47.62
26/03/2024 21:00	15.55	0.05	16.36	15.84	42.73	0.14	44.95
26/03/2024 22:00	15.72	0.11	16	15.82	43.03	0.3	43.8
26/03/2024 23:00	15.46	0.07	15.24	15.81	42.21	0.19	41.62
27/03/2024 00:00	15.36	0.07	14.63	15.8	41.83	0.18	39.83
27/03/2024 01:00	15.48	0.06	14.45	15.79	42.09	0.17	39.28
27/03/2024 02:00	15.39	0.06	14.7	15.78	41.76	0.16	39.91
27/03/2024 03:00	15.34	0.05	15.11	15.77	41.57	0.13	40.96
27/03/2024 04:00	15.21	0.05	15.61	15.76	41.15	0.15	42.23
27/03/2024 05:00	15.37	0.06	16.22	15.76	41.53	0.17	43.81
27/03/2024 06:00	15.29	0.06	16.04	15.75	41.27	0.17	43.29
27/03/2024 07:00	15.47	0.06	15.83	15.75	41.77	0.16	42.71
27/03/2024 08:00	15.49	0.05	15.65	15.75	41.81	0.15	42.24
27/03/2024 09:00	15.41	0.06	16.48	15.76	41.64	0.15	44.55
27/03/2024 10:00	15.49	0.05	16.57	15.77	41.99	0.15	44.93
27/03/2024 11:00	15.57	0.07	15.77	15.8	42.47	0.19	43.02
27/03/2024 12:00	15.66	0.1	15.33	15.84	43.02	0.27	42.12
27/03/2024 13:00	15.15	0.05	15.57	15.88	41.97	0.13	43.16
27/03/2024 14:00	14.59	0.07	21.26	15.92	40.74	0.21	59.36
27/03/2024 15:00	14.4	0.06	21.57	15.93	40.32	0.16	60.36
27/03/2024 16:00	14.22	0.05	21.96	15.92	39.69	0.15	61.29
27/03/2024 17:00	14.07	0.07	22.2	15.9	39.1	0.18	61.68
27/03/2024 18:00	13.94	0.07	23.01	15.9	38.75	0.2	63.93
27/03/2024 19:00	14.09	0.16	24.39	15.88	38.97	0.44	67.46
27/03/2024 20:00	14.27	0.13	24.48	15.86	39.34	0.36	67.5
27/03/2024 21:00	14.2	0.18	24.75	15.85	39.05	0.5	68.06
27/03/2024 22:00	14.16	0.18	26.33	15.83	38.78	0.49	72.11
27/03/2024 23:00	14.08	0.14	26.25	15.81	38.47	0.39	71.71
28/03/2024 00:00	14.06	0.1	25.41	15.8	38.29	0.28	69.19
28/03/2024 01:00	14.07	0.19	25.9	15.79	38.23	0.5	70.38
28/03/2024 02:00	14.17	0.15	25.61	15.78	38.44	0.41	69.45
28/03/2024 03:00	14.03	0.13	25.43	15.76	37.98	0.34	68.82
28/03/2024 04:00	14.06	0.09	25.1	15.76	38.03	0.25	67.88
28/03/2024 05:00	14.04	0.08	25.24	15.75	37.9	0.21	68.14
28/03/2024 06:00	14.19	0.07	24.83	15.75	38.29	0.19	67
28/03/2024 07:00	14.2	0.08	24.85	15.74	38.27	0.23	66.98
28/03/2024 08:00	14.36	0.08	23.79	15.76	38.79	0.21	64.28
28/03/2024 09:00	14.32	0.14	24.07	15.78	38.9	0.37	65.39
28/03/2024 10:00	14.12	0.07	23.95	15.82	38.6	0.19	65.46
28/03/2024 11:00	14.07	0.08	24.26	15.86	38.8	0.21	66.93
28/03/2024 12:00	14	0.05	23.78	15.91	39	0.15	66.24
28/03/2024 13:00	13.99	0.05	23.77	15.96	39.37	0.14	66.91
28/03/2024 14:00	13.98	0.06	23.11	15.99	39.54	0.17	65.39
28/03/2024 15:00	13.92	0.07	22.84	16	39.46	0.21	64.76
28/03/2024 16:00	13.84	0.07	23.79	15.99	39.15	0.2	67.28
28/03/2024 17:00	13.89	0.08	24.08	15.96	39.06	0.23	67.67
28/03/2024 18:00	14.07	0.12	23.36	15.91	39.2	0.34	65.09
28/03/2024 19:00	14	0.12	23.78	15.9	38.91	0.32	66.08
28/03/2024 20:00	14.06	0.13	23.75	15.87	38.86	0.36	65.63
28/03/2024 21:00	13.98	0.1	23.5	15.85	38.49	0.28	64.69
28/03/2024 22:00	14.03	0.15	24.05	15.84	38.54	0.41	66.03
28/03/2024 23:00	14	0.08	23.76	15.82	38.33	0.22	65.05

Date & Time	Stack2_NOx	Stack2_SO2	Stack2_CO	Stack2_O2	Stack2_NOx@7%	Stack2_SO2@7%	Stack2_CO@7%
	ppm	ppm	ppm	%Vol	ppm	ppm	ppm
29/03/2024 00:00	14.11	0.09	23.53	15.81	38.52	0.25	64.24
29/03/2024 01:00	13.9	0.08	23.65	15.8	37.87	0.21	64.42
29/03/2024 02:00	13.95	0.09	23.56	15.79	37.95	0.24	64.09
29/03/2024 03:00	14.04	0.1	24.27	15.78	38.11	0.28	65.87
29/03/2024 04:00	13.91	0.08	23.51	15.78	37.73	0.23	63.77
29/03/2024 05:00	14.2	0.14	23.38	15.77	38.46	0.37	63.33
29/03/2024 06:00	13.99	0.07	23.69	15.76	37.85	0.19	64.09
29/03/2024 07:00	13.93	0.08	23.93	15.75	37.63	0.23	64.61
29/03/2024 08:00	14.24	0.19	23.82	15.76	38.52	0.51	64.44
29/03/2024 09:00	13.92	0.1	24.03	15.79	37.89	0.26	65.4
29/03/2024 10:00	14.18	0.07	24.09	15.83	38.87	0.2	66.02
29/03/2024 11:00	14.11	0.06	24.03	15.87	38.97	0.16	66.39
29/03/2024 12:00	14.24	0.08	23.76	15.91	39.69	0.22	66.25
29/03/2024 13:00	13.99	0.06	23.25	15.97	39.42	0.18	65.51
29/03/2024 14:00	12.82	0.06	22.62	16.19	37.68	0.18	71.08
29/03/2024 15:00	13.94	0.06	22.47	16.02	39.69	0.18	63.94
29/03/2024 16:00	13.95	0.07	22.55	15.99	39.52	0.18	63.85
29/03/2024 17:00	13.76	0.06	22.11	15.95	38.64	0.16	62.06
29/03/2024 18:00	13.75	0.06	23.39	15.92	38.4	0.17	65.32
29/03/2024 19:00	13.89	0.12	24.29	15.89	38.57	0.34	67.43
29/03/2024 20:00	13.74	0.17	26.87	15.86	37.9	0.48	74.12
29/03/2024 21:00	13.71	0.11	26.53	15.85	37.69	0.31	72.93
29/03/2024 22:00	13.97	0.15	25.65	15.83	38.3	0.41	70.29
29/03/2024 23:00	14.23	0.11	24.84	15.82	38.9	0.31	67.9
30/03/2024 00:00	14.13	0.09	25.09	15.8	38.52	0.24	68.4
30/03/2024 01:00	14.24	0.08	24.87	15.79	38.75	0.23	67.63
30/03/2024 02:00	14.08	0.08	24.03	15.78	38.23	0.23	65.22
30/03/2024 03:00	14.05	0.08	24.7	15.77	38.08	0.23	66.93
30/03/2024 04:00	14.04	0.08	25.71	15.76	37.97	0.21	69.52
30/03/2024 05:00	14.21	0.08	25.09	15.76	38.41	0.2	67.78
30/03/2024 06:00	14.19	0.07	25.15	15.75	38.28	0.19	67.85
30/03/2024 07:00	14.4	0.12	24.86	15.74	38.78	0.33	66.93
30/03/2024 08:00	14.46	0.11	24.05	15.75	39	0.29	64.88
30/03/2024 09:00	14.52	0.13	23.94	15.78	39.42	0.36	65
30/03/2024 10:00	14.48	0.12	23.6	15.81	39.54	0.34	64.45
30/03/2024 11:00	14.1	0.07	23.84	15.86	38.87	0.2	65.73
30/03/2024 12:00	14.22	0.05	23.8	15.91	39.58	0.15	66.24
30/03/2024 13:00	14.38	0.06	23.24	15.96	40.45	0.17	65.4
30/03/2024 14:00	14.33	0.05	23.44	16	40.61	0.14	66.44
30/03/2024 15:00	14.22	0.06	23.11	16.01	40.45	0.17	65.72
30/03/2024 16:00	14.05	0.06	23.28	16	39.82	0.18	65.97
30/03/2024 17:00	14.11	0.06	23.62	15.95	39.62	0.16	66.28
30/03/2024 18:00	14.27	0.1	25.19	15.93	39.89	0.28	70.4
30/03/2024 19:00	13.9	0.1	25.48	15.92	38.59	0.42	71.87
30/03/2024 20:00	13.6	0.06	23.43	15.96	37.68	0.16	65.13
30/03/2024 21:00	13.6	0.05	24.62	15.95	37.53	0.13	68.59
30/03/2024 22:00	13.49	0.08	23.73	15.96	37.05	1.4	96.95
30/03/2024 23:00	13.61	0.03	23.62	15.92	37.3	0.05	64.86
31/03/2024 00:00	14.11	0.15	25.52	15.82	38.74	0.54	71.02
31/03/2024 01:00	14	0.13	27.1	15.79	38.13	0.35	73.8
31/03/2024 02:00	14.1	0.09	27.52	15.79	38.37	0.25	74.88
31/03/2024 03:00	14.05	0.09	27.39	15.78	38.16	0.25	74.38
31/03/2024 04:00	14.16	0.09	28.15	15.77	38.38	0.26	76.29
31/03/2024 05:00	14.2	0.07	26.39	15.76	38.42	0.18	71.37
31/03/2024 06:00	14.41	0.14	27.19	15.76	38.96	0.38	73.5
31/03/2024 07:00	14.36	0.16	26.65	15.75	38.76	0.42	71.92
31/03/2024 08:00	14.38	0.09	26.28	15.76	38.86	0.26	71.02
31/03/2024 09:00	14.39	0.15	25.94	15.77	39.01	0.42	70.3
31/03/2024 10:00	14.08	0.07	25.82	15.8	38.37	0.2	70.34
31/03/2024 11:00	14.15	0.07	25.93	15.85	38.96	0.19	71.41
31/03/2024 12:00	14.08	0.05	25.81	15.91	39.19	0.15	71.86
31/03/2024 13:00	14.07	0.04	24.5	15.94	39.48	0.12	68.72
31/03/2024 14:00	14.11	0.05	25.02	15.98	39.82	0.14	70.65
31/03/2024 15:00	14.06	0.05	24.99	15.99	39.83	0.15	70.78
31/03/2024 16:00	14.16	0.05	24.5	15.98	39.99	0.13	69.19
31/03/2024 17:00	14.11	0.05	24.32	15.94	39.51	0.15	68.1
31/03/2024 18:00	14.13	0.06	25.23	15.91	39.4	0.18	70.32
31/03/2024 19:00	14.07	0.09	26.43	15.89	39	0.24	73.26
31/03/2024 20:00	14.31	0.14	26.9	15.86	39.47	0.39	74.2
31/03/2024 21:00	14.2	0.11	27.81	15.84	38.99	0.3	76.33
31/03/2024 22:00	14.24	0.11	27.64	15.82	38.94	0.31	75.6
31/03/2024 23:00	14.33	0.15	27.79	15.81	39.13	0.4	75.87
Minimum	3.85	0	14.45	13.51	10.39	0	39.28
MinDate	07/03/2024 16:00	01/03/2024 00:00	27/03/2024 01:00	23/03/2024 11:00	07/03/2024 16:00	01/03/2024 00:00	27/03/2024 01:00
Maximum	53.46	44.35	55.74	16.29	117.03	58.05	96.95
MaxDate	23/03/2024 11:00	23/03/2024 11:00	23/03/2024 11:00	22/03/2024 15:00	23/03/2024 11:00	23/03/2024 11:00	30/03/2024 22:00
Avg	8.99	0.09	22.07	15.74	24.4	0.16	59.43
Num	738	738	738	738	738	738	738
Data[%]	99.1	99.1	99.1	99.1	99.1	99.1	99.1
STD	4.8	1.6	3.3	0.2	13.4	2.1	8.5

Date & Time	Stack1_NOx	Stack1_SO2	Stack1_CO	Stack1_O2	Stack1_NOx@7%	Stack1_SO2@7%	Stack1_CO@7%
	ppm	ppm	ppm	%Vol	ppm	ppm	ppm
01/04/2024 00:00	15.68	4.67	115.39	15.8	42.71	12.73	314.21
01/04/2024 01:00	15.67	4.73	116.45	15.79	42.61	12.87	316.61
01/04/2024 02:00	15.63	4.77	117.59	15.77	42.36	12.94	318.72
01/04/2024 03:00	15.61	4.86	119.17	15.76	42.21	13.14	322.29
01/04/2024 04:00	15.55	4.91	121.41	15.76	42.05	13.26	328.33
01/04/2024 05:00	15.41	5.2	124.18	15.75	41.61	14.04	335.28
01/04/2024 06:00	15.42	5.18	123.25	15.75	41.62	13.97	332.55
01/04/2024 07:00	15.41	5.08	122.37	15.75	41.59	13.7	330.21
01/04/2024 08:00	15.53	4.96	121.17	15.76	41.99	13.4	327.68
01/04/2024 09:00	15.5	4.61	117.63	15.78	42.07	12.52	319.24
01/04/2024 10:00	15.49	4.58	117.68	15.8	42.24	12.48	320.95
01/04/2024 11:00	15.29	4.46	116.41	15.84	42.02	12.26	319.97
01/04/2024 12:00	15.1	4.25	115.94	15.89	41.87	11.77	321.52
01/04/2024 13:00	15.09	4.37	119.13	15.93	42.23	12.24	333.34
01/04/2024 14:00	15.25	4.36	119.34	15.97	42.99	12.3	336.4
01/04/2024 15:00	15.27	4.07	116.72	15.97	43.08	11.48	329.29
01/04/2024 16:00	15.39	4.18	116.27	15.95	43.24	11.73	326.75
01/04/2024 17:00	15.46	3.66	109.57	15.9	42.95	10.18	304.41
01/04/2024 18:00	15.2	4.23	114.66	15.87	42	11.69	316.72
01/04/2024 19:00	15.72	4.88	116.78	15.89	43.59	13.53	323.74
01/04/2024 20:00	15.61	5.17	120.17	15.86	43.04	14.26	331.37
01/04/2024 21:00	15.65	5.3	121.72	15.84	42.97	14.56	334.32
01/04/2024 22:00	15.58	5.42	122.42	15.82	42.63	14.83	334.91
01/04/2024 23:00	15.56	5.52	123.45	15.8	42.43	15.05	336.52
02/04/2024 00:00	15.55	5.4	122.23	15.78	42.24	14.68	332.08
02/04/2024 01:00	15.54	5.2	120.08	15.78	42.16	14.11	325.86
02/04/2024 02:00	15.63	4.98	117.94	15.77	42.36	13.51	319.63
02/04/2024 03:00	15.52	4.88	117.88	15.77	42	13.22	319.09
02/04/2024 04:00	15.6	4.79	117.24	15.75	42.12	12.92	316.59
02/04/2024 05:00	15.63	4.6	115.85	15.75	42.18	12.41	312.52
02/04/2024 06:00	15.82	4.47	113.4	15.73	42.54	12.03	304.94
02/04/2024 07:00	15.85	4.37	111.36	15.74	42.69	11.77	299.94
02/04/2024 08:00	15.79	3.96	106.06	15.76	42.67	10.71	286.6
02/04/2024 09:00	15.88	4	105.17	15.78	43.06	10.85	285.28
02/04/2024 10:00	15.56	3.88	107.25	15.8	42.46	10.58	292.56
02/04/2024 11:00	15.3	4.05	113.24	15.84	42.07	11.14	311.3
02/04/2024 12:00	15.33	4.06	113.49	15.89	42.53	11.27	314.75
02/04/2024 13:00	15.42	3.92	112.55	15.94	43.25	10.98	315.64
02/04/2024 14:00	15.51	3.8	110.49	15.98	43.83	10.74	312.27
02/04/2024 15:00	15.4	3.74	109.77	15.99	43.58	10.57	310.69
02/04/2024 16:00	15.44	3.71	108.61	15.96	43.46	10.44	305.7
02/04/2024 17:00	15.31	3.37	103.3	15.9	42.56	9.38	287.29
02/04/2024 18:00	15.34	3.94	111.58	15.9	42.61	10.95	309.99
02/04/2024 19:00	15.68	4.39	111.58	15.86	43.26	12.1	307.86
02/04/2024 20:00	15.78	4.5	112.42	15.83	43.29	12.34	308.5
02/04/2024 21:00	15.85	4.46	112.23	15.81	43.28	12.18	306.53
02/04/2024 22:00	15.87	4.43	110.93	15.8	43.23	12.06	302.17
02/04/2024 23:00	15.85	4.48	111.62	15.79	43.11	12.18	303.63
03/04/2024 00:00	15.87	4.56	112.9	15.78	43.07	12.37	306.3
03/04/2024 01:00	15.92	4.48	113.61	15.76	43.06	12.11	307.31
03/04/2024 02:00	16.03	4.42	111.66	15.75	43.27	11.92	301.42
03/04/2024 03:00	15.99	4.44	112.27	15.74	43.1	11.98	302.61
03/04/2024 04:00	15.96	4.38	113.28	15.74	42.98	11.79	304.96
03/04/2024 05:00	15.93	4.51	114.36	15.73	42.82	12.13	307.44
03/04/2024 06:00	15.85	4.48	115.43	15.73	42.6	12.04	310.31
03/04/2024 07:00	15.83	4.52	115.12	15.73	42.59	12.16	309.64
03/04/2024 08:00	15.95	4.65	117.18	15.75	43.07	12.56	316.33
03/04/2024 09:00	16.02	4.51	115.19	15.78	43.46	12.24	312.45
03/04/2024 10:00	16.07	4.34	113.57	15.81	43.92	11.85	310.41
03/04/2024 11:00	15.79	4.33	114.21	15.85	43.42	11.91	314.12
03/04/2024 12:00	15.79	4.27	114.77	15.89	43.79	11.84	318.17
03/04/2024 13:00	15.56	4.11	114.84	15.93	43.5	11.47	320.96
03/04/2024 14:00	15.56	4.01	114.57	15.96	43.78	11.29	322.28
03/04/2024 15:00	15.6	3.96	114	15.97	44	11.16	321.49
03/04/2024 16:00	15.61	3.93	113.3	15.95	43.86	11.04	318.34
03/04/2024 17:00	15.48	3.54	109.1	15.9	43	9.85	303.05
03/04/2024 18:00	15.59	4	113.95	15.89	43.28	11.09	316.24
03/04/2024 19:00	15.68	4.2	115.27	15.87	43.35	11.62	318.64
03/04/2024 20:00	15.7	4.16	115.18	15.84	43.11	11.43	316.23
03/04/2024 21:00	15.72	4.01	113.3	15.81	42.9	10.94	309.24
03/04/2024 22:00	15.79	3.92	112.67	15.79	42.92	10.66	306.19
03/04/2024 23:00	15.58	4.02	113.95	15.77	42.18	10.9	308.53
04/04/2024 00:00	15.76	4.22	115.3	15.75	42.56	11.4	311.43
04/04/2024 01:00	15.74	4.2	115.19	15.74	42.41	11.32	310.4
04/04/2024 02:00	15.73	4.25	115.58	15.73	42.33	11.43	310.95
04/04/2024 03:00	15.76	4.3	116.39	15.73	42.37	11.55	312.75
04/04/2024 04:00	16.24	4.79	117.18	15.73	43.61	12.86	314.76
04/04/2024 05:00	16.33	5.06	118.43	15.73	43.88	13.6	318.17
04/04/2024 06:00	16.35	4.97	117.35	15.73	43.91	13.34	315.22
04/04/2024 07:00	16.38	5.05	117.99	15.74	44.1	13.59	317.63
04/04/2024 08:00	16.21	4.86	116.34	15.75	43.77	13.13	314.06
04/04/2024 09:00	16.21	4.63	114.7	15.77	43.93	12.54	310.88
04/04/2024 10:00	15.94	4.35	114.42	15.8	43.42	11.86	311.68
04/04/2024 11:00	15.61	4.21	114.41	15.83	42.83	11.53	313.81

Date & Time	Stack1_NOx	Stack1_SO2	Stack1_CO	Stack1_O2	Stack1_NOx@7%	Stack1_SO2@7%	Stack1_CO@7%
	ppm	ppm	ppm	%Vol	ppm	ppm	ppm
04/04/2024 12:00	15.66	4.09	113.63	15.87	43.31	11.31	314.19
04/04/2024 13:00	15.54	4.06	114.13	15.92	43.35	11.33	318.41
04/04/2024 14:00	15.53	4.05	114.49	15.96	43.66	11.4	321.84
04/04/2024 15:00	15.54	4.01	113.77	15.97	43.78	11.29	320.45
04/04/2024 16:00	15.44	4	114.43	15.96	43.45	11.24	321.92
04/04/2024 17:00	15.64	4.09	114.45	15.91	43.54	11.39	318.6
04/04/2024 18:00	15.6	3.95	111.43	15.76	42.18	10.69	301.27
04/04/2024 19:00	15.77	4.29	116.98	15.73	42.4	11.54	314.43
04/04/2024 20:00	15.87	4.17	115.65	15.7	42.39	11.14	309
04/04/2024 21:00	15.92	4.12	116.44	15.68	42.4	10.98	310
04/04/2024 22:00	16.12	4.27	117.05	15.67	42.81	11.34	310.84
04/04/2024 23:00	15.98	4.25	117.76	15.65	42.34	11.26	311.95
05/04/2024 00:00	16.2	4.21	116.95	15.64	42.78	11.13	308.84
05/04/2024 01:00	16.21	4.19	117	15.63	42.71	11.04	308.34
05/04/2024 02:00	16.11	4.26	117.11	15.62	42.43	11.22	308.47
05/04/2024 03:00	16.4	4.37	117.97	15.62	43.16	11.5	310.4
05/04/2024 04:00	16.4	4.19	117.69	15.61	43.08	11.01	309.13
05/04/2024 05:00	16.97	4.76	116.42	15.61	44.6	12.51	306.04
05/04/2024 06:00	17.04	4.76	116.37	15.61	44.76	12.51	305.66
05/04/2024 07:00	17	4.75	115.56	15.61	44.69	12.5	303.81
05/04/2024 08:00	16.87	4.36	112.84	15.63	44.52	11.5	297.74
05/04/2024 09:00	16.85	4.31	111.72	15.65	44.61	11.41	295.73
05/04/2024 10:00	16.46	3.89	112.87	15.68	43.8	10.35	300.4
05/04/2024 11:00	16.3	3.89	113.25	15.72	43.75	10.45	303.96
05/04/2024 12:00	16.38	3.75	112.14	15.76	44.32	10.14	303.47
05/04/2024 13:00	16.3	3.62	111.68	15.8	44.43	9.88	304.47
05/04/2024 14:00	16.28	3.57	110.82	15.84	44.75	9.82	304.55
05/04/2024 15:00	16.21	3.54	110.83	15.85	44.61	9.75	304.92
05/04/2024 16:00	16.2	3.64	111.22	15.83	44.38	9.97	304.77
05/04/2024 17:00	16.25	3.76	113.04	15.79	44.21	10.24	307.48
05/04/2024 18:00	16.25	3.47	109.36	15.72	43.61	9.31	293.47
05/04/2024 19:00	16.26	4.06	116.66	15.73	43.69	10.9	313.49
05/04/2024 20:00	16.29	4	115.96	15.7	43.5	10.69	309.69
05/04/2024 21:00	16.37	4.06	116	15.67	43.54	10.79	308.49
05/04/2024 22:00	16.48	4.2	116.38	15.66	43.72	11.14	308.72
05/04/2024 23:00	16.43	4.41	118.92	15.65	43.49	11.68	314.77
06/04/2024 00:00	16.8	4.8	119.98	15.64	44.39	12.69	317.06
06/04/2024 01:00	17.03	4.96	119.99	15.63	44.93	13.09	316.57
06/04/2024 02:00	17.12	4.94	118.8	15.63	45.18	13.02	313.47
06/04/2024 03:00	17.01	4.75	118.28	15.62	44.81	12.52	311.63
06/04/2024 04:00	17.12	4.6	116.63	15.62	45.09	12.12	307.15
06/04/2024 05:00	17.09	4.57	117.12	15.62	44.96	12.04	308.16
06/04/2024 06:00	17.02	4.66	118.79	15.62	44.76	12.26	312.48
06/04/2024 07:00	16.85	4.71	119.36	15.62	44.33	12.4	313.97
06/04/2024 08:00	16.84	4.54	117.49	15.62	44.36	11.95	309.43
06/04/2024 09:00	16.17	3.98	116.67	15.64	42.73	10.51	308.32
06/04/2024 10:00	16.56	4.09	117.14	15.67	44.04	10.87	311.53
06/04/2024 11:00	16.39	4.09	116.64	15.72	43.98	10.98	312.89
06/04/2024 12:00	16.68	3.97	115.77	15.76	45.13	10.75	313.31
06/04/2024 13:00	16.45	3.95	116.22	15.81	44.9	10.79	317.21
06/04/2024 14:00	16.19	3.85	116.03	15.84	44.46	10.56	318.66
06/04/2024 15:00	16.2	3.99	117.21	15.85	44.56	10.99	322.32
06/04/2024 16:00	16.31	4	117.04	15.82	44.64	10.94	320.41
06/04/2024 17:00	16.18	3.83	115.53	15.77	43.83	10.38	313.04
06/04/2024 18:00	16.15	4.12	118.49	15.74	43.55	11.1	319.48
06/04/2024 19:00	16.82	4.93	120.35	15.73	45.2	13.27	323.45
06/04/2024 20:00	16.88	4.9	120.52	15.71	45.19	13.11	322.6
06/04/2024 21:00	16.79	4.84	120.38	15.69	44.79	12.9	321.04
06/04/2024 22:00	16.93	4.71	120.05	15.68	45.03	12.54	319.39
06/04/2024 23:00	17.12	4.94	120.63	15.66	45.43	13.11	320.12
07/04/2024 00:00	16.94	4.76	120.38	15.65	44.88	12.6	318.92
07/04/2024 01:00	16.93	4.76	121.11	15.65	44.82	12.6	320.57
07/04/2024 02:00	17.04	4.84	121.09	15.65	45.08	12.8	320.32
07/04/2024 03:00	16.87	4.7	119.79	15.64	44.58	12.43	316.58
07/04/2024 04:00	16.89	4.69	119.08	15.63	44.56	12.38	314.27
07/04/2024 05:00	16.89	4.61	119.08	15.63	44.55	12.16	314.1
07/04/2024 06:00	16.69	4.79	121.35	15.63	44.03	12.65	320.06
07/04/2024 07:00	16.85	4.8	120.89	15.63	44.41	12.65	318.7
07/04/2024 08:00	16.91	4.45	117.43	15.63	44.65	11.76	309.99
07/04/2024 09:00	16.61	4.17	116.93	15.66	44.05	11.07	310.02
07/04/2024 10:00	16.73	4.42	117.64	15.7	44.71	11.82	314.38
07/04/2024 11:00	16.58	4.23	117.44	15.73	44.58	11.38	315.84
07/04/2024 12:00	16.12	3.68	116.59	15.79	43.83	10.01	316.88
07/04/2024 13:00	16.32	3.85	116.15	15.83	44.76	10.57	318.66
07/04/2024 14:00	16.52	3.89	116.66	15.86	45.56	10.73	321.67
07/04/2024 15:00	16.13	3.7	117.82	15.86	44.49	10.21	325.04
07/04/2024 16:00	16.38	4.26	119.72	15.84	45.05	11.72	329.15
07/04/2024 17:00	16.27	3.97	116.16	15.78	44.16	10.78	315.37
07/04/2024 18:00	16.74	5.05	122.86	15.78	45.39	13.7	333.23
07/04/2024 19:00	16.43	4.94	124.61	15.74	44.29	13.32	335.86
07/04/2024 20:00	16.84	5.02	123.53	15.72	45.21	13.47	331.72
07/04/2024 21:00	16.8	5.15	124.6	15.7	44.93	13.77	333.29
07/04/2024 22:00	16.96	5.36	126.07	15.69	45.23	14.3	336.32
07/04/2024 23:00	16.84	5.23	123.86	15.68	44.81	13.92	329.65

Date & Time	Stack1_NOx	Stack1_SO2	Stack1_CO	Stack1_O2	Stack1_NOx@7%	Stack1_SO2@7%	Stack1_CO@7%
	ppm	ppm	ppm	%Vol	ppm	ppm	ppm
08/04/2024 00:00	16.69	5.3	125.6	15.66	44.31	14.07	333.46
08/04/2024 01:00	16.57	5.08	125.68	15.66	43.94	13.46	333.26
08/04/2024 02:00	16.81	5.16	125.59	15.65	44.51	13.66	332.57
08/04/2024 03:00	16.82	5.19	124.96	15.65	44.52	13.73	330.67
08/04/2024 04:00	16.78	5.26	126.53	15.64	44.36	13.91	334.51
08/04/2024 05:00	16.85	5.13	126.43	15.64	44.52	13.56	334.14
08/04/2024 06:00	16.84	5.18	126.9	15.65	44.58	13.71	335.84
08/04/2024 07:00	16.85	5.1	125.15	15.65	44.62	13.51	331.52
08/04/2024 08:00	16.91	4.85	122.67	15.66	44.88	12.86	325.51
08/04/2024 09:00	16.91	4.72	121.77	15.68	45.04	12.56	324.37
08/04/2024 10:00	16.98	4.62	120.96	15.72	45.53	12.4	324.37
08/04/2024 11:00	16.64	4.4	120.79	15.77	45.11	11.93	327.47
08/04/2024 12:00	16.94	4.51	120.9	15.84	46.5	12.38	331.86
08/04/2024 13:00	16.75	4.16	121.3	15.89	46.44	11.53	336.29
08/04/2024 14:00	16.67	4.23	121.63	15.92	46.55	11.82	339.71
08/04/2024 15:00	16.54	3.97	121.92	15.96	46.49	11.18	342.78
08/04/2024 16:00	16.46	4.1	122.23	15.96	46.27	11.53	343.67
08/04/2024 17:00	16.37	3.91	120.35	15.91	45.56	10.89	335.06
08/04/2024 18:00	16.47	4.48	123.93	15.92	45.98	12.52	345.92
08/04/2024 19:00	16.83	4.92	125.89	15.9	46.79	13.69	350.05
08/04/2024 20:00	16.83	4.75	123.33	15.87	46.55	13.14	341.03
08/04/2024 21:00	16.82	4.69	122.99	15.85	46.29	12.92	338.53
08/04/2024 22:00	16.8	4.54	121.91	15.83	46.01	12.44	333.96
08/04/2024 23:00	16.9	4.53	121.11	15.81	46.19	12.37	331.02
09/04/2024 00:00	16.88	4.5	121.28	15.8	45.98	12.26	330.36
09/04/2024 01:00	16.81	4.43	120.1	15.79	45.73	12.04	326.67
09/04/2024 02:00	16.64	4.54	120.79	15.78	45.19	12.32	328.05
09/04/2024 03:00	16.67	4.59	121.69	15.78	45.22	12.46	330.04
09/04/2024 04:00	16.82	4.61	122.15	15.78	45.67	12.52	331.75
09/04/2024 05:00	16.76	4.64	122.83	15.78	45.55	12.61	333.76
09/04/2024 06:00	16.17	4.78	123.15	15.78	43.92	12.98	334.54
09/04/2024 07:00	16.52	4.57	120.98	15.77	44.76	12.38	327.82
09/04/2024 08:00	16.65	4.41	117.86	15.77	45.12	11.94	319.34
09/04/2024 09:00	16.56	4.14	115.27	15.79	45	11.25	313.28
09/04/2024 10:00	16.4	3.92	113.91	15.81	44.78	10.72	311.05
09/04/2024 11:00	16.32	3.8	114.4	15.85	44.88	10.46	314.59
09/04/2024 12:00	16.32	3.85	115.23	15.91	45.45	10.73	320.88
09/04/2024 13:00	16.27	3.85	115.35	15.96	45.79	10.84	324.6
09/04/2024 14:00	16.39	3.84	115.74	16	46.49	10.89	328.21
09/04/2024 15:00	16.43	3.78	115.64	16	46.62	10.71	328.12
09/04/2024 16:00	16.51	3.77	115.97	15.97	46.6	10.64	327.28
09/04/2024 17:00	16.5	3.65	114.97	15.93	46.11	10.21	321.43
09/04/2024 18:00	16.47	4.16	120.62	15.92	45.94	11.6	336.35
09/04/2024 19:00	16.72	4.72	123.98	15.91	46.55	13.14	345.07
09/04/2024 20:00	16.34	4.48	124.66	15.87	45.18	12.4	344.73
09/04/2024 21:00	16.53	4.91	126.69	15.86	45.57	13.54	349.17
09/04/2024 22:00	16.53	5	127.71	15.83	45.35	13.73	350.32
09/04/2024 23:00	16.52	4.89	126.33	15.82	45.15	13.37	345.37
10/04/2024 00:00	16.65	5.14	127.15	15.8	45.4	14.03	346.73
10/04/2024 01:00	16.39	5.12	127.12	15.79	44.55	13.91	345.51
10/04/2024 02:00	16.45	5.05	126.99	15.79	44.73	13.72	345.33
10/04/2024 03:00	16.43	5.14	127.61	15.78	44.64	13.98	346.75
10/04/2024 04:00	15.69	5.51	130.89	15.78	42.62	14.97	355.47
10/04/2024 05:00	16.44	5.02	125.64	15.79	44.74	13.67	341.89
10/04/2024 06:00	16.88	5.03	124.98	15.78	45.85	13.67	339.36
10/04/2024 07:00	16.6	4.91	124.96	15.76	44.86	13.26	337.63
10/04/2024 08:00	16.59	5.11	125.77	15.75	44.83	13.8	339.77
10/04/2024 09:00	16.45	4.85	124.33	15.77	44.57	13.15	336.95
10/04/2024 10:00	16.28	4.4	122.54	15.8	44.34	11.98	333.68
10/04/2024 11:00	16.37	4.51	122.96	15.83	44.88	12.35	337.16
10/04/2024 12:00	16.32	4.58	123.6	15.85	44.95	12.6	340.31
10/04/2024 13:00	16.28	4.5	123.44	15.88	45.08	12.47	341.79
10/04/2024 14:00	16.25	4.55	123.85	15.91	45.24	12.67	344.81
10/04/2024 15:00	16.4	4.44	123.15	15.92	45.77	12.39	343.66
10/04/2024 16:00	16.28	4.58	123.73	15.92	45.45	12.79	345.43
10/04/2024 17:00	15.88	4.44	122.7	15.89	44.04	12.32	340.38
10/04/2024 18:00	15.97	4.91	127.07	15.91	44.46	13.68	353.87
10/04/2024 19:00	16.05	5.21	129.64	15.9	44.61	14.48	360.22
10/04/2024 20:00	16.29	5.28	127.99	15.88	45.12	14.62	354.42
10/04/2024 21:00	16.17	4.95	127.83	15.85	44.53	13.65	352.07
10/04/2024 22:00	16.16	5.07	129.2	15.83	44.32	13.92	354.34
10/04/2024 23:00	16.44	5.27	128.59	15.82	44.96	14.41	351.67
11/04/2024 00:00	16.28	5.11	128.48	15.8	44.37	13.93	350.09
11/04/2024 01:00	16.11	5.06	129.88	15.79	43.82	13.77	353.24
11/04/2024 02:00	16.33	5.28	129.38	15.78	44.33	14.33	351.18
11/04/2024 03:00	16.58	5.23	128.35	15.77	44.91	14.18	347.72
11/04/2024 04:00	16.81	5.18	127.84	15.76	45.44	13.99	345.51
11/04/2024 05:00	16.84	4.96	127.48	15.74	45.35	13.37	343.35
11/04/2024 06:00	16.77	5.27	129.7	15.73	45.06	14.18	348.54
11/04/2024 07:00	16.93	5.5	129.9	15.72	45.38	14.75	348.31
11/04/2024 08:00	16.55	5.44	131.26	15.71	44.35	14.57	351.65
11/04/2024 09:00	16.36	5.34	129.85	15.73	44.01	14.38	349.33
11/04/2024 10:00	16.23	5.27	130.54	15.77	43.99	14.29	353.75
11/04/2024 11:00	16.26	4.9	126.37	15.81	44.43	13.37	345.21

Date & Time	Stack1_NOx	Stack1_SO2	Stack1_CO	Stack1_O2	Stack1_NOx@7%	Stack1_SO2@7%	Stack1_CO@7%
	ppm	ppm	ppm	%Vol	ppm	ppm	ppm
11/04/2024 12:00	16.29	4.91	127.58	15.86	44.95	13.56	352.01
11/04/2024 13:00	16.23	4.86	126.6	15.91	45.24	13.56	352.77
11/04/2024 14:00	16.36	4.78	126.22	15.95	45.96	13.43	354.51
11/04/2024 15:00	16.48	4.7	126.45	15.97	46.51	13.26	356.83
11/04/2024 16:00	16.25	4.81	127.17	15.96	45.71	13.54	357.68
11/04/2024 17:00	15.94	4.57	124.93	15.92	44.52	12.76	348.93
11/04/2024 18:00	15.94	5.06	128.23	15.92	44.52	14.13	358.15
11/04/2024 19:00	16.01	4.96	127.62	15.91	44.58	13.81	355.45
11/04/2024 20:00	16.39	5.47	129.28	15.89	45.46	15.18	358.6
11/04/2024 21:00	16.48	5.47	130.03	15.86	45.47	15.09	358.68
11/04/2024 22:00	16.57	5.44	129.33	15.84	45.55	14.95	355.5
11/04/2024 23:00	16.54	5.42	129.45	15.83	45.3	14.84	354.64
12/04/2024 00:00	16.52	5.41	129.47	15.82	45.17	14.8	353.99
12/04/2024 01:00	16.54	5.52	130.02	15.81	45.13	15.05	354.78
12/04/2024 02:00	16.57	5.61	131.26	15.8	45.17	15.29	357.83
12/04/2024 03:00	16.52	5.69	131.34	15.79	44.95	15.49	357.21
12/04/2024 04:00	16.5	5.7	131.25	15.78	44.84	15.48	356.58
12/04/2024 05:00	16.73	5.69	131.3	15.78	45.39	15.43	356.11
12/04/2024 06:00	16.51	5.65	131.88	15.77	44.75	15.32	357.44
12/04/2024 07:00	16.5	5.67	132.59	15.77	44.67	15.35	358.96
12/04/2024 08:00	16.52	5.66	131.75	15.77	44.77	15.34	357.01
12/04/2024 09:00	16.26	5.39	129.72	15.78	44.18	14.64	352.39
12/04/2024 10:00	16.1	5.25	130.14	15.81	43.93	14.32	355.09
12/04/2024 11:00	16.06	5.21	130.35	15.82	43.96	14.27	356.75
12/04/2024 12:00	16.17	5.2	129.77	15.84	44.44	14.28	356.72
12/04/2024 13:00	16.04	5.1	129.26	15.87	44.33	14.09	357.18
12/04/2024 14:00	15.99	5.15	129.15	15.92	44.62	14.38	360.39
12/04/2024 15:00	15.89	5.15	129.32	15.93	44.42	14.4	361.38
12/04/2024 16:00	15.74	5.24	130.36	15.93	44.04	14.67	364.82
12/04/2024 17:00	15.81	4.91	128.5	15.89	43.9	13.63	356.79
12/04/2024 18:00	15.99	5.34	131.63	15.89	44.39	14.81	365.29
12/04/2024 19:00	16.1	5.51	132.64	15.88	44.56	15.24	367.17
12/04/2024 20:00	16.35	5.7	131.93	15.87	45.17	15.74	364.37
12/04/2024 21:00	16.5	5.79	131.6	15.85	45.41	15.93	362.2
12/04/2024 22:00	16.57	5.56	131.06	15.83	45.45	15.24	359.46
12/04/2024 23:00	16.51	5.58	131.84	15.82	45.18	15.26	360.67
13/04/2024 00:00	16.24	5.45	131.36	15.8	44.29	14.87	358.2
13/04/2024 01:00	16.47	5.62	131.84	15.79	44.82	15.3	358.68
13/04/2024 02:00	16.64	5.63	131.1	15.78	45.23	15.31	356.22
13/04/2024 03:00	16.19	5.58	132.68	15.78	43.92	15.15	359.9
13/04/2024 04:00	16.41	5.74	132.26	15.77	44.49	15.55	358.47
13/04/2024 05:00	16.34	5.53	131.53	15.77	44.24	14.96	356.16
13/04/2024 06:00	16.48	5.79	132.09	15.76	44.6	15.66	357.45
13/04/2024 07:00	16.24	5.53	131.14	15.76	43.95	14.95	354.83
13/04/2024 08:00	16.28	5.11	126.65	15.76	44.03	13.81	342.49
13/04/2024 09:00	16.18	5.04	127.22	15.78	43.92	13.68	345.33
13/04/2024 10:00	16.22	4.97	127.21	15.8	44.24	13.55	346.82
13/04/2024 11:00	16.14	5.05	128.09	15.83	44.25	13.84	351.25
13/04/2024 12:00	16.19	4.94	127.16	15.89	44.94	13.71	352.96
13/04/2024 13:00	16.32	4.92	126.69	15.95	45.78	13.8	355.43
13/04/2024 14:00	16.25	4.81	126.25	15.98	45.89	13.59	356.43
13/04/2024 15:00	16.36	4.66	126.03	15.96	46.07	13.12	354.84
13/04/2024 16:00	16.31	4.6	124.99	15.95	45.78	12.9	350.8
13/04/2024 17:00	16.22	4.51	124.59	15.91	45.17	12.57	347.06
13/04/2024 18:00	16.48	4.76	127.18	15.9	45.84	13.26	353.85
13/04/2024 19:00	16.5	4.81	126.86	15.88	45.67	13.32	351.22
13/04/2024 20:00	16.51	4.94	128.36	15.85	45.47	13.61	353.5
13/04/2024 21:00	16.43	4.95	128.43	15.83	45.05	13.57	352.1
13/04/2024 22:00	16.39	4.99	129.02	15.81	44.8	13.63	352.58
13/04/2024 23:00	16.39	5.09	129.75	15.81	44.73	13.88	354
14/04/2024 00:00	16.39	4.88	127.6	15.8	44.64	13.29	347.45
14/04/2024 01:00	16.31	4.99	128.22	15.79	44.33	13.57	348.54
14/04/2024 02:00	15.82	5.3	130.08	15.77	42.9	14.38	352.79
14/04/2024 03:00	16.48	4.9	126.84	15.78	44.7	13.29	344.02
14/04/2024 04:00	16.47	4.92	126.8	15.77	44.61	13.32	343.36
14/04/2024 05:00	16.51	5.09	128.47	15.76	44.67	13.77	347.68
14/04/2024 06:00	16.54	5.21	130.02	15.76	44.69	14.07	351.33
14/04/2024 07:00	16.31	5.49	133.14	15.75	44.03	14.83	359.47
14/04/2024 08:00	16.44	5.32	130.96	15.75	44.38	14.37	353.57
14/04/2024 09:00	16.47	5.17	129.85	15.77	44.61	14.01	351.75
14/04/2024 10:00	16.47	5.07	128.48	15.81	44.97	13.85	350.87
14/04/2024 11:00	16.47	5.02	128.27	15.87	45.49	13.88	354.26
14/04/2024 12:00	16.6	4.8	126.65	15.93	46.45	13.43	354.36
14/04/2024 13:00	16.58	4.86	127.3	15.99	46.92	13.76	360.24
14/04/2024 14:00	16.62	4.83	126.75	16.03	47.41	13.79	361.51
14/04/2024 15:00	16.44	4.52	124.02	16.03	46.91	12.9	353.87
14/04/2024 16:00	16.45	4.6	124.61	16	46.66	13.06	353.48
14/04/2024 17:00	16.31	4.39	123.56	15.95	45.8	12.32	346.92
14/04/2024 18:00	16.5	4.79	124.63	15.95	46.37	13.46	350.18
14/04/2024 19:00	16.42	4.67	125.09	15.92	45.82	13.03	348.97
14/04/2024 20:00	16.36	4.69	125.4	15.89	45.36	13	347.74
14/04/2024 21:00	16.48	4.71	125.2	15.86	45.47	12.99	345.39
14/04/2024 22:00	16.28	4.77	127.85	15.84	44.76	13.12	351.45
14/04/2024 23:00	16.33	5.04	128.5	15.83	44.77	13.83	352.25

Date & Time	Stack1_NOx	Stack1_SO2	Stack1_CO	Stack1_O2	Stack1_NOx@7%	Stack1_SO2@7%	Stack1_CO@7%
	ppm	ppm	ppm	%Vol	ppm	ppm	ppm
15/04/2024 00:00	16.37	4.97	127.75	15.81	44.71	13.57	348.98
15/04/2024 01:00	16.38	4.97	127.73	15.8	44.6	13.54	347.8
15/04/2024 02:00	16.54	5.2	128.82	15.79	44.94	14.14	350.09
15/04/2024 03:00	16.65	5.57	130.48	15.77	45.16	15.12	353.85
15/04/2024 04:00	16.8	5.69	131.09	15.77	45.51	15.42	355.07
15/04/2024 05:00	16.61	5.47	131.13	15.76	44.89	14.79	354.34
15/04/2024 06:00	16.49	5.38	130.4	15.75	44.53	14.54	352.06
15/04/2024 07:00	16.41	5.5	130.78	15.75	44.3	14.86	352.97
15/04/2024 08:00	16.42	5.51	132.46	15.76	44.39	14.89	358.06
15/04/2024 09:00	16.32	5.38	131.85	15.78	44.28	14.61	357.84
15/04/2024 10:00	16.42	5.24	130.3	15.81	44.81	14.31	355.59
15/04/2024 11:00	16.31	5.28	130.83	15.85	44.9	14.54	360.1
15/04/2024 12:00	16.4	5.24	131.38	15.91	45.73	14.62	366.26
15/04/2024 13:00	16.42	5.24	131.32	15.97	46.28	14.77	370.03
15/04/2024 14:00	16.49	5.27	131.93	16.01	46.88	14.98	374.94
15/04/2024 15:00	16.55	5.22	131.56	16.01	47.06	14.83	374.1
15/04/2024 16:00	16.3	5.23	132.21	15.99	46.12	14.8	374.03
15/04/2024 17:00	16.19	4.94	129.65	15.95	45.46	13.87	363.98
15/04/2024 18:00	16.22	5.37	132.73	15.94	45.47	15.05	371.98
15/04/2024 19:00	16.11	5.51	133.73	15.91	44.85	15.33	372.2
15/04/2024 20:00	16.09	5.41	132.98	15.88	44.57	14.98	368.28
15/04/2024 21:00	16.19	5.6	134.67	15.86	44.63	15.44	371.25
15/04/2024 22:00	16.1	5.92	137.05	15.84	44.2	16.26	376.35
15/04/2024 23:00	16.02	5.9	137.35	15.82	43.85	16.15	375.86
16/04/2024 00:00	16.12	6.03	137.65	15.81	43.99	16.45	375.73
16/04/2024 01:00	16.24	6.03	137.4	15.8	44.27	16.43	374.47
16/04/2024 02:00	16.3	6	136.7	15.79	44.37	16.34	372.06
16/04/2024 03:00	16.5	5.94	135.1	15.78	44.8	16.14	366.84
16/04/2024 04:00	16.55	5.88	134.78	15.77	44.85	15.93	365.2
16/04/2024 05:00	16.45	6.02	136.01	15.76	44.54	16.3	368.15
16/04/2024 06:00	16.65	6.19	136.18	15.75	44.98	16.73	367.83
16/04/2024 07:00	16.45	6.05	135.93	15.75	44.39	16.33	366.85
16/04/2024 08:00	16.43	5.58	132.26	15.75	44.31	15.04	356.71
16/04/2024 09:00	16.36	5.46	132.19	15.75	44.17	14.75	356.89
16/04/2024 10:00	16.26	5.44	131.4	15.79	44.2	14.77	357.09
16/04/2024 11:00	16.22	5.17	129.55	15.83	44.5	14.19	355.46
16/04/2024 12:00	16.27	5.06	129.27	15.91	45.28	14.08	359.79
16/04/2024 13:00	16.44	4.97	128.6	15.96	46.23	13.98	361.58
16/04/2024 14:00	16.48	4.94	128.65	16	46.73	14.02	364.75
16/04/2024 15:00	16.57	4.94	129.34	16	46.98	14.01	366.61
16/04/2024 16:00	16.43	5.04	129.96	15.97	46.28	14.2	366.07
16/04/2024 17:00	16.26	4.73	127.46	15.93	45.45	13.22	356.35
16/04/2024 18:00	16.12	5.33	131.51	15.92	45.04	14.89	367.32
16/04/2024 19:00	16.21	5.41	132.44	15.89	44.98	15.01	367.52
16/04/2024 20:00	16.24	5.36	131.69	15.86	44.81	14.8	363.4
16/04/2024 21:00	16.32	5.33	131.18	15.84	44.86	14.64	360.63
16/04/2024 22:00	16.32	5.14	129.74	15.83	44.72	14.07	355.41
16/04/2024 23:00	16.39	5.22	130.66	15.81	44.77	14.26	356.83
17/04/2024 00:00	16.37	5.33	131.36	15.8	44.59	14.51	357.81
17/04/2024 01:00	16.4	5.31	131.01	15.79	44.59	14.43	356.21
17/04/2024 02:00	16.47	5.3	131.05	15.78	44.72	14.4	355.74
17/04/2024 03:00	16.33	5.36	130.75	15.77	44.21	14.51	353.99
17/04/2024 04:00	16.12	5.47	132.95	15.76	43.62	14.8	359.69
17/04/2024 05:00	16.24	5.24	130.47	15.76	43.9	14.15	352.56
17/04/2024 06:00	16.59	4.32	121.26	15.76	44.86	11.69	327.89
17/04/2024 07:00	16.49	4.34	121.27	15.75	44.51	11.71	327.26
17/04/2024 08:00	16.51	4.53	122.36	15.76	44.65	12.26	330.98
17/04/2024 09:00	16.44	4.66	122.64	15.79	44.72	12.68	333.49
17/04/2024 10:00	16.3	5.3	130.61	15.82	44.59	14.51	357.42
17/04/2024 11:00	16.23	5.23	130.25	15.86	44.72	14.42	358.98
17/04/2024 12:00	16.26	5.38	131.22	15.9	45.22	14.97	365
17/04/2024 13:00	16.32	5.25	130.48	15.95	45.86	14.77	366.71
17/04/2024 14:00	16.36	5.09	129.46	16	46.39	14.42	367.08
17/04/2024 15:00	16.32	5.16	129.76	16	46.33	14.64	368.32
17/04/2024 16:00	15.92	5.37	130.85	15.98	44.97	15.16	369.48
17/04/2024 17:00	16.2	4.49	123.79	15.94	45.42	12.59	347.13
17/04/2024 18:00	16.12	5.15	130.03	15.94	45.17	14.43	364.28
17/04/2024 19:00	16.38	5.04	128.79	15.91	45.59	14.03	358.47
17/04/2024 20:00	16.4	4.88	127.14	15.88	45.43	13.51	352.25
17/04/2024 21:00	16.27	5.06	128.64	15.86	44.87	13.97	354.84
17/04/2024 22:00	16.38	5.08	128.77	15.83	44.96	13.94	353.38
17/04/2024 23:00	16.39	5.08	128.96	15.82	44.83	13.89	352.72
18/04/2024 00:00	16.33	5.06	128.45	15.8	44.54	13.82	350.37
18/04/2024 01:00	16.43	5.11	128.82	15.79	44.72	13.92	350.52
18/04/2024 02:00	16.52	5.03	127.77	15.78	44.86	13.67	346.91
18/04/2024 03:00	16.37	5.07	128.31	15.77	44.39	13.74	347.91
18/04/2024 04:00	16.44	5.1	128.25	15.76	44.49	13.79	347.02
18/04/2024 05:00	16.42	5.09	128.92	15.76	44.37	13.75	348.35
18/04/2024 06:00	16.57	4.97	127.57	15.75	44.73	13.42	344.38
18/04/2024 07:00	16.89	4.92	125.03	15.74	45.55	13.25	337.09
18/04/2024 08:00	16.78	4.83	124.13	15.76	45.35	13.06	335.49
18/04/2024 09:00	16.66	4.59	123.06	15.78	45.26	12.47	334.29
18/04/2024 10:00	16.52	4.39	121.39	15.81	45.15	12	331.79
18/04/2024 11:00	16.55	4.34	120.75	15.86	45.67	11.98	333.16

Date & Time	Stack1_NOx	Stack1_SO2	Stack1_CO	Stack1_O2	Stack1_NOx@7%	Stack1_SO2@7%	Stack1_CO@7%
	ppm	ppm	ppm	%Vol	ppm	ppm	ppm
18/04/2024 12:00	16.54	4.3	120.66	15.92	46.16	12	336.81
18/04/2024 13:00	16.5	4.22	120.18	15.97	46.55	11.91	339.15
18/04/2024 14:00	16.61	4.22	119.89	16.02	47.31	12.02	341.39
18/04/2024 15:00	16.45	4.21	120.88	16.03	46.95	12.03	344.95
18/04/2024 16:00	16.66	4.24	120.55	16	47.3	12.05	342.3
18/04/2024 17:00	16.71	3.81	116.1	15.96	47.02	10.74	326.77
18/04/2024 18:00	16.6	4.26	121.33	15.95	46.64	11.96	340.86
18/04/2024 19:00	16.49	4.35	122.11	15.92	46.06	12.14	341.14
18/04/2024 20:00	16.5	4.34	122.25	15.89	45.81	12.05	339.42
18/04/2024 21:00	16.72	4.29	121.6	15.86	46.15	11.85	335.65
18/04/2024 22:00	16.84	4.23	120.55	15.84	46.25	11.62	331.07
18/04/2024 23:00	16.62	4.11	120.06	15.82	45.45	11.24	328.3
19/04/2024 00:00	17.2	4.32	118.96	15.81	46.93	11.79	324.56
19/04/2024 01:00	17.19	4.36	117.98	15.79	46.81	11.87	321.24
19/04/2024 02:00	17.27	4.48	118.15	15.79	46.95	12.18	321.12
19/04/2024 03:00	17.39	4.67	119.2	15.78	47.24	12.69	323.83
19/04/2024 04:00	17.47	4.61	118.82	15.77	47.36	12.5	322.01
19/04/2024 05:00	17.41	4.36	117.18	15.77	47.13	11.8	317.2
19/04/2024 06:00	17.4	4.24	115.89	15.76	47.04	11.47	313.33
19/04/2024 07:00	17.23	4.25	116.52	15.75	46.49	11.47	314.42
19/04/2024 08:00	17.04	3.89	113.92	15.76	46.1	10.52	308.22
19/04/2024 09:00	16.97	3.72	113.79	15.78	46.08	10.11	309
19/04/2024 10:00	16.86	3.67	113.48	15.81	46.07	10.04	310.06
19/04/2024 11:00	16.85	3.66	113.13	15.85	46.4	10.07	311.45
19/04/2024 12:00	16.88	3.51	112.65	15.9	46.93	9.75	313.1
19/04/2024 13:00	16.78	3.56	113.07	15.95	47.13	10.01	317.56
19/04/2024 14:00	16.73	3.62	113.82	16	47.47	10.26	322.89
19/04/2024 15:00	16.83	3.67	114.77	16.01	47.84	10.43	326.27
19/04/2024 16:00	16.85	3.61	113.97	15.99	47.75	10.22	322.94
19/04/2024 17:00	16.79	3.33	110.23	15.94	47.09	9.34	309.23
19/04/2024 18:00	16.82	3.8	116.62	15.93	47.05	10.64	326.16
19/04/2024 19:00	16.67	3.73	115.66	15.89	46.3	10.36	321.11
19/04/2024 20:00	16.66	3.88	116.76	15.86	45.97	10.72	322.05
19/04/2024 21:00	16.8	3.89	116.33	15.84	46.17	10.7	319.67
19/04/2024 22:00	16.85	3.88	116.09	15.81	46.01	10.59	317.05
19/04/2024 23:00	16.85	3.89	116.12	15.8	45.89	10.61	316.27
20/04/2024 00:00	16.83	3.91	116.1	15.79	45.74	10.64	315.6
20/04/2024 01:00	16.76	3.87	115.92	15.78	45.5	10.5	314.73
20/04/2024 02:00	17.14	4.34	116.9	15.77	46.47	11.77	316.87
20/04/2024 03:00	17.18	4.48	117.39	15.77	46.57	12.13	318.13
20/04/2024 04:00	17.17	4.5	117.57	15.77	46.5	12.18	318.4
20/04/2024 05:00	17.27	4.69	119.23	15.76	46.76	12.69	322.71
20/04/2024 06:00	16.92	4.35	118.93	15.76	45.73	11.74	321.38
20/04/2024 07:00	16.97	4.44	119.18	15.76	45.92	12.01	322.55
20/04/2024 08:00	16.76	4.03	116.33	15.77	45.43	10.92	315.23
20/04/2024 09:00	16.89	3.82	113.72	15.79	45.95	10.4	309.47
20/04/2024 10:00	16.87	3.68	112.56	15.82	46.16	10.08	307.93
20/04/2024 11:00	16.98	3.57	111.69	15.87	46.88	9.86	308.44
20/04/2024 12:00	16.79	3.58	112.38	15.93	46.99	10.02	314.49
20/04/2024 13:00	16.86	3.67	113.72	16	47.79	10.39	322.33
20/04/2024 14:00	16.91	3.69	113.78	16.03	48.28	10.53	324.8
20/04/2024 15:00	16.91	3.65	114.16	16.04	48.38	10.43	326.56
20/04/2024 16:00	16.9	3.43	112.64	16.01	48.08	9.75	320.46
20/04/2024 17:00	16.94	3.16	108.68	15.97	47.79	8.92	306.75
20/04/2024 18:00	16.82	3.61	113.93	15.95	47.24	10.13	320.03
20/04/2024 19:00	16.75	3.87	117.55	15.92	46.7	10.8	327.79
20/04/2024 20:00	16.48	4.01	118.01	15.88	45.61	11.11	326.67
20/04/2024 21:00	16.57	4.2	119.32	15.86	45.71	11.6	329.05
20/04/2024 22:00	16.37	4.38	121.48	15.84	44.98	12.02	333.69
20/04/2024 23:00	16.56	4.49	122.59	15.83	45.37	12.3	335.78
21/04/2024 00:00	16.61	4.38	121.41	15.81	45.38	11.97	331.67
21/04/2024 01:00	16.52	4.32	120.71	15.8	44.98	11.76	328.75
21/04/2024 02:00	16.7	4.51	120.67	15.8	45.47	12.29	328.57
21/04/2024 03:00	16.9	4.7	121.2	15.8	46.07	12.8	330.28
21/04/2024 04:00	16.61	4.38	120.38	15.79	45.22	11.92	327.74
21/04/2024 05:00	16.88	4.47	120.59	15.79	45.92	12.16	328.1
21/04/2024 06:00	16.96	4.48	120.45	15.79	46.16	12.18	327.82
21/04/2024 07:00	16.7	4.31	119.95	15.78	45.37	11.71	325.78
21/04/2024 08:00	16.84	3.71	113.55	15.78	45.75	10.08	308.4
21/04/2024 09:00	16.97	3.53	111.1	15.79	46.16	9.61	302.2
21/04/2024 10:00	17.13	3.32	108.14	15.82	46.85	9.07	295.68
21/04/2024 11:00	17.22	3.18	106.77	15.84	47.34	8.73	293.53
21/04/2024 12:00	17.21	3.04	105.67	15.9	47.8	8.45	293.53
21/04/2024 13:00	17.26	2.96	105.22	15.96	48.6	8.33	296.19
21/04/2024 14:00	17.27	2.92	106.2	16.02	49.22	8.33	302.74
21/04/2024 15:00	17.19	3.03	107.49	16.03	49.07	8.66	306.82
21/04/2024 16:00	17.05	3.11	108.08	16.01	48.48	8.84	307.23
21/04/2024 17:00	16.86	2.92	105.55	15.97	47.54	8.23	297.61
21/04/2024 18:00	16.99	3.19	109.26	15.95	47.72	8.97	306.94
21/04/2024 19:00	16.89	3.47	112.52	15.93	47.2	9.7	314.41
21/04/2024 20:00	16.98	3.54	113.38	15.9	47.16	9.83	314.99
21/04/2024 21:00	16.81	3.65	114.39	15.87	46.48	10.11	316.31
21/04/2024 22:00	16.87	3.83	115.92	15.86	46.52	10.57	319.62
21/04/2024 23:00	16.91	3.88	116.1	15.85	46.51	10.67	319.3

Date & Time	Stack1_NOx	Stack1_SO2	Stack1_CO	Stack1_O2	Stack1_NOx@7%	Stack1_SO2@7%	Stack1_CO@7%
	ppm	ppm	ppm	%Vol	ppm	ppm	ppm
22/04/2024 00:00	16.75	4.02	117.61	15.83	45.93	11.02	322.6
22/04/2024 01:00	16.64	4.09	118.72	15.82	45.53	11.19	324.9
22/04/2024 02:00	16.6	4.48	122.62	15.81	45.36	12.25	335.11
22/04/2024 03:00	16.92	4.88	123.99	15.81	46.22	13.32	338.71
22/04/2024 04:00	16.77	4.86	124.19	15.8	45.7	13.24	338.43
22/04/2024 05:00	16.89	4.89	124.48	15.79	45.97	13.31	338.79
22/04/2024 06:00	16.67	4.86	125.46	15.79	45.34	13.23	341.12
22/04/2024 07:00	16.64	5.02	126.72	15.78	45.19	13.63	344.1
22/04/2024 08:00	16.86	4.73	122.94	15.79	45.89	12.89	334.71
22/04/2024 09:00	16.64	4.38	120.85	15.81	45.47	11.97	330.17
22/04/2024 10:00	16.65	4.15	118.61	15.84	45.73	11.4	325.77
22/04/2024 11:00	16.53	4.09	118.16	15.89	45.84	11.33	327.57
22/04/2024 12:00	16.73	3.97	116.68	15.95	46.92	11.13	327.33
22/04/2024 13:00	16.9	3.78	115.32	16	47.99	10.72	327.4
22/04/2024 14:00	16.91	3.71	114.8	16.04	48.41	10.62	328.64
22/04/2024 15:00	16.81	3.75	115.11	16.04	48.12	10.73	329.53
22/04/2024 16:00	16.71	4.35	121.96	16.02	47.57	12.39	347.1
22/04/2024 17:00	16.92	2.83	102.61	15.97	47.71	7.99	289.39
22/04/2024 18:00	17.22	2.47	97.57	15.97	48.6	6.98	275.31
22/04/2024 19:00	17.13	2.66	100.12	15.95	48.1	7.47	281.07
22/04/2024 20:00	17.08	2.71	100.35	15.92	47.71	7.56	280.25
22/04/2024 21:00	17.2	3.1	104.88	15.9	47.81	8.63	291.59
22/04/2024 22:00	17.17	3.17	105.9	15.88	47.51	8.77	293.03
22/04/2024 23:00	16.97	3.26	105.97	15.86	46.77	8.98	292.1
23/04/2024 00:00	17.17	3.45	107.56	15.84	47.16	9.49	295.4
23/04/2024 01:00	17.18	3.27	105.89	15.82	47.05	8.95	289.94
23/04/2024 02:00	17.31	2.91	101.5	15.81	47.28	7.95	277.33
23/04/2024 03:00	17.48	2.88	99.45	15.8	47.68	7.86	271.28
23/04/2024 04:00	17.63	2.9	98.69	15.79	48	7.89	268.68
23/04/2024 05:00	17.53	2.89	98.4	15.79	47.65	7.86	267.54
23/04/2024 06:00	17.73	3.01	97.67	15.79	48.23	8.19	265.62
23/04/2024 07:00	17.79	3.2	98.83	15.78	48.3	8.69	268.42
23/04/2024 08:00	17.57	3.06	97.38	15.79	47.81	8.34	264.97
23/04/2024 09:00	17.56	2.79	96.07	15.81	47.91	7.61	262.15
23/04/2024 10:00	17.71	2.87	95.88	15.83	48.57	7.87	263.02
23/04/2024 11:00	17.71	2.68	94.75	15.88	49.04	7.42	262.3
23/04/2024 12:00	17.75	2.66	94.84	15.93	49.64	7.44	265.16
23/04/2024 13:00	17.65	2.58	95.27	15.99	49.91	7.3	269.46
23/04/2024 14:00	17.37	2.9	101.23	16.03	49.54	8.27	288.81
23/04/2024 15:00	16.96	3.32	109.58	16.03	48.38	9.47	312.54
23/04/2024 16:00	17	3.25	108.53	16	48.19	9.22	307.56
23/04/2024 17:00	17.24	3.2	105.16	15.95	48.46	9	295.61
23/04/2024 18:00	17.19	3.99	112.6	15.95	48.28	11.21	316.19
23/04/2024 19:00	17.16	4.04	113.66	15.92	47.85	11.28	316.99
23/04/2024 20:00	17	4.25	116.37	15.89	47.12	11.78	322.64
23/04/2024 21:00	17.04	4.29	117.2	15.86	47.03	11.84	323.38
23/04/2024 22:00	17.06	4.29	117.6	15.84	46.87	11.79	323
23/04/2024 23:00	17.01	4.38	118.04	15.82	46.59	12	323.23
24/04/2024 00:00	17.02	4.34	117.76	15.81	46.44	11.84	321.35
24/04/2024 01:00	16.92	4.32	118.15	15.79	46.04	11.77	321.54
24/04/2024 02:00	17.01	4.4	118.1	15.78	46.21	11.97	320.91
24/04/2024 03:00	17.14	4.35	117.65	15.78	46.53	11.82	319.37
24/04/2024 04:00	17.08	4.36	117.78	15.78	46.38	11.84	319.73
24/04/2024 05:00	17.01	4.37	118.49	15.78	46.17	11.86	321.64
24/04/2024 06:00	16.97	4.37	118.47	15.78	46.02	11.85	321.31
24/04/2024 07:00	16.85	4.37	118.39	15.76	45.59	11.81	320.29
24/04/2024 08:00	16.76	4.36	117.93	15.78	45.49	11.82	320.01
24/04/2024 09:00	16.79	4.19	116.23	15.79	45.73	11.4	316.47
24/04/2024 10:00	16.76	4.19	114.63	15.83	45.91	11.48	313.94
24/04/2024 11:00	16.65	3.99	114.81	15.87	46.02	11.02	317.27
24/04/2024 12:00	16.8	3.6	112.31	15.91	46.85	10.04	313.08
24/04/2024 13:00	16.89	3.55	111.57	15.97	47.63	10.01	314.64
24/04/2024 14:00	16.78	3.55	112.26	16.02	47.82	10.11	319.79
24/04/2024 15:00	16.64	3.59	113.75	16.03	47.52	10.24	324.74
24/04/2024 16:00	16.76	3.7	114.1	16.02	47.79	10.56	325.2
24/04/2024 17:00	16.66	3.26	108.92	15.98	47.04	9.22	307.58
24/04/2024 18:00	16.78	3.84	114.62	15.96	47.27	10.8	322.76
24/04/2024 19:00	16.85	3.86	115.86	15.93	47.17	10.8	324.23
24/04/2024 20:00	16.82	4.01	115.79	15.9	46.82	11.15	322.2
24/04/2024 21:00	16.74	4.07	116.24	15.87	46.27	11.25	321.31
24/04/2024 22:00	16.97	4.15	116.12	15.85	46.74	11.44	319.87
24/04/2024 23:00	17.1	4.27	115.9	15.84	47.03	11.74	318.66
25/04/2024 00:00	17.28	4.32	115.52	15.83	47.36	11.83	316.64
25/04/2024 01:00	17.28	4.33	115.37	15.81	47.21	11.83	315.27
25/04/2024 02:00	17.28	4.25	114.55	15.8	47.11	11.58	312.33
25/04/2024 03:00	17.23	4.31	115.49	15.79	46.85	11.71	314.05
25/04/2024 04:00	17.09	4.19	114.83	15.78	46.36	11.36	311.5
25/04/2024 05:00	17.3	4.2	115.48	15.76	46.82	11.36	312.56
25/04/2024 06:00	17.16	4.16	116.14	15.76	46.37	11.24	313.9
25/04/2024 07:00	17.03	4.2	116.37	15.75	45.93	11.34	313.84
25/04/2024 08:00	17.19	4.2	114.95	15.76	46.52	11.36	311.14
25/04/2024 09:00	17.11	3.92	112.78	15.79	46.53	10.65	306.71
25/04/2024 10:00	16.98	3.67	112.22	15.81	46.42	10.02	306.68
25/04/2024 11:00	16.84	3.82	112.44	15.88	46.66	10.58	311.49

Date & Time	Stack1_NOx	Stack1_SO2	Stack1_CO	Stack1_O2	Stack1_NOx@7%	Stack1_SO2@7%	Stack1_CO@7%
	ppm	ppm	ppm	%Vol	ppm	ppm	ppm
25/04/2024 12:00	17.02	3.77	111.96	15.96	47.93	10.63	315.29
25/04/2024 13:00	17.25	3.65	110.84	16.03	49.29	10.43	316.63
25/04/2024 14:00	17.32	3.63	111.18	16.08	50	10.47	320.94
25/04/2024 15:00	17.04	3.78	112.53	16.1	49.31	10.94	325.57
25/04/2024 16:00	16.53	4.09	115.57	16.08	47.68	11.81	333.29
25/04/2024 17:00	16.55	3.94	112.83	16.02	47.13	11.23	321.38
25/04/2024 18:00	16.87	4.64	117.29	16.02	48.07	13.21	334.18
25/04/2024 19:00	16.85	4.6	118.09	15.98	47.63	12.99	333.83
25/04/2024 20:00	16.98	4.79	119.45	15.94	47.56	13.4	334.5
25/04/2024 21:00	16.82	4.88	121.09	15.9	46.74	13.56	336.48
25/04/2024 22:00	16.7	4.8	120.3	15.87	46.16	13.26	332.5
25/04/2024 23:00	16.65	4.83	119.99	15.85	45.85	13.29	330.41
26/04/2024 00:00	16.93	4.9	119.5	15.84	46.49	13.47	328.21
26/04/2024 01:00	16.85	4.89	118.93	15.83	46.18	13.39	325.87
26/04/2024 02:00	16.85	4.97	119.16	15.81	46.01	13.59	325.45
26/04/2024 03:00	16.79	4.87	120.05	15.8	45.76	13.27	327.05
26/04/2024 04:00	16.64	4.83	120.22	15.79	45.28	13.14	327.05
26/04/2024 05:00	16.88	4.97	120.71	15.78	45.86	13.5	328.02
26/04/2024 06:00	16.82	5.07	120.94	15.78	45.66	13.76	328.21
26/04/2024 07:00	16.7	5.16	122.48	15.78	45.32	14	332.46
26/04/2024 08:00	16.76	5.07	120.61	15.79	45.59	13.79	328.11
26/04/2024 09:00	16.72	4.97	120.23	15.81	45.68	13.57	328.46
26/04/2024 10:00	16.44	4.95	120.38	15.85	45.24	13.61	331.18
26/04/2024 11:00	16.21	4.78	120.4	15.91	45.17	13.31	335.49
26/04/2024 12:00	16.38	4.8	120.59	15.98	46.23	13.55	340.45
26/04/2024 13:00	16.54	4.55	118.33	16.04	47.27	13.01	338.2
26/04/2024 14:00	16.65	4.44	117.51	16.09	48.08	12.83	339.26
26/04/2024 15:00	16.57	4.44	118.33	16.09	47.89	12.82	342.06
26/04/2024 16:00	16.64	4.33	117.51	16.07	47.87	12.47	338.07
26/04/2024 17:00	16.72	3.98	113.82	16	47.46	11.3	323.14
26/04/2024 18:00	16.54	4.49	119.04	15.99	46.78	12.7	336.68
26/04/2024 19:00	16.09	4.66	121.36	15.94	45.1	13.07	340.13
26/04/2024 20:00	16.2	4.98	122.45	15.91	45.14	13.88	341.17
26/04/2024 21:00	16.84	5.22	121.87	15.89	46.76	14.48	338.27
26/04/2024 22:00	16.56	5.24	123.24	15.87	45.74	14.46	340.35
26/04/2024 23:00	16.62	5.48	124.81	15.85	45.78	15.1	343.72
27/04/2024 00:00	16.55	5.65	125.93	15.84	45.46	15.52	345.89
27/04/2024 01:00	16.43	5.5	125.71	15.82	44.93	15.03	343.73
27/04/2024 02:00	16.49	5.56	126.27	15.81	45	15.19	344.62
27/04/2024 03:00	16.42	5.56	126.61	15.8	44.72	15.14	344.83
27/04/2024 04:00	16.5	5.6	126.95	15.79	44.91	15.24	345.51
27/04/2024 05:00	16.51	5.59	126.72	15.79	44.88	15.21	344.58
27/04/2024 06:00	16.3	5.55	127.3	15.78	44.29	15.08	345.86
27/04/2024 07:00	16.23	5.59	127.37	15.78	44.07	15.17	345.9
27/04/2024 08:00	16.34	5.78	126.57	15.79	44.47	15.72	344.49
27/04/2024 09:00	16.03	5.39	123.88	15.82	43.9	14.75	339.24
27/04/2024 10:00	16.07	5.25	123.04	15.87	44.44	14.52	340.18
27/04/2024 11:00	16.02	5.16	122.84	15.93	44.86	14.44	343.86
27/04/2024 12:00	16.27	5.27	123.57	16	46.13	14.96	350.39
27/04/2024 13:00	16.19	5.18	123.08	16.06	46.51	14.88	353.49
27/04/2024 14:00	16.22	5.09	122.15	16.11	47.07	14.77	354.54
27/04/2024 15:00	16.24	5.04	121.54	16.12	47.26	14.66	353.58
27/04/2024 16:00	16.14	5.08	123.38	16.11	46.8	14.75	357.78
27/04/2024 17:00	15.96	4.5	118.93	16.03	45.56	12.84	339.59
27/04/2024 18:00	16.16	5.34	126.39	16.01	45.96	15.18	359.51
27/04/2024 19:00	16.55	5.65	127.1	15.98	46.74	15.97	358.99
27/04/2024 20:00	16.86	5.92	127.06	15.94	47.26	16.6	356.2
27/04/2024 21:00	16.55	5.63	127.92	15.91	46.14	15.7	356.6
27/04/2024 22:00	16.78	5.98	131.24	15.9	46.61	16.63	364.64
27/04/2024 23:00	16.56	6.18	132.38	15.88	45.87	17.12	366.73
28/04/2024 00:00	16.54	6.22	133.32	15.86	45.64	17.15	367.76
28/04/2024 01:00	16.4	6.08	132.05	15.84	45.01	16.68	362.41
28/04/2024 02:00	16.57	6.28	134.03	15.84	45.49	17.23	367.96
28/04/2024 03:00	16.78	6.32	133.1	15.84	46.13	17.39	365.89
28/04/2024 04:00	16.3	6.26	133.04	15.85	44.84	17.22	366
28/04/2024 05:00	16.26	6.12	131.43	15.84	44.71	16.83	361.29
28/04/2024 06:00	16.37	5.92	129.28	15.82	44.83	16.22	354.11
28/04/2024 07:00	16.38	6.05	130.76	15.83	44.92	16.61	358.69
28/04/2024 08:00	16.11	5.73	127.6	15.83	44.16	15.7	349.67
28/04/2024 09:00	15.97	5.62	126	15.83	43.8	15.43	345.54
28/04/2024 10:00	16	5.83	128.06	15.87	44.24	16.12	354.08
28/04/2024 11:00	15.94	5.65	126.31	15.94	44.67	15.83	353.87
28/04/2024 12:00	15.81	5.69	126.73	16.01	44.96	16.17	360.52
28/04/2024 13:00	16.08	5.81	126.73	16.09	46.47	16.78	366.15
28/04/2024 14:00	16.01	5.75	128.19	16.14	46.74	16.8	374.08
28/04/2024 15:00	16.16	5.63	128.13	16.12	46.96	16.36	372.33
28/04/2024 16:00	16.04	5.36	126.9	16.08	46.29	15.47	366.1
28/04/2024 17:00	16.29	5.55	128.06	16.05	46.72	15.92	367.48
28/04/2024 18:00	15.88	5.56	129.32	16	45.08	15.79	367.03
28/04/2024 19:00	15.83	5.94	131.38	15.96	44.54	16.73	369.62
28/04/2024 20:00	16.03	6.35	135.55	15.94	44.93	17.78	379.84
28/04/2024 21:00	15.99	6.18	135.75	15.91	44.55	17.22	378.22
28/04/2024 22:00	16.28	5.99	132.25	15.89	45.12	16.6	366.68
28/04/2024 23:00	16.78	6.04	132.19	15.87	46.32	16.7	365.21

Date & Time	Stack1_NOx	Stack1_SO2	Stack1_CO	Stack1_O2	Stack1_NOx@7%	Stack1_SO2@7%	Stack1_CO@7%
	ppm	ppm	ppm	%Vol	ppm	ppm	ppm
29/04/2024 00:00	16.09	6.46	137.56	15.86	44.37	17.82	379.31
29/04/2024 01:00	15.6	6.5	136.27	15.85	42.93	17.89	374.97
29/04/2024 02:00	15.84	6.81	140.95	15.84	43.52	18.73	387.41
29/04/2024 03:00	16.2	7	142.03	15.84	44.47	19.21	389.9
29/04/2024 04:00	16.49	7.13	140.38	15.83	45.17	19.55	384.88
29/04/2024 05:00	15.84	7	138.52	15.82	43.33	19.17	379.1
29/04/2024 06:00	16.07	6.99	140.48	15.81	43.91	19.11	384.12
29/04/2024 07:00	17.46	7	136.98	15.81	47.71	19.17	374.71
29/04/2024 08:00	15.69	6.53	134.21	15.83	43.06	17.94	368.41
29/04/2024 09:00	15.41	6.38	133.41	15.86	42.5	17.58	367.84
29/04/2024 10:00	9.5	11.1	170.68	15.84	26.08	30.48	468.45
29/04/2024 11:00	8.87	10.59	166.2	15.91	24.72	29.49	463.01
29/04/2024 12:00	8.79	10.48	164.28	15.97	24.8	29.58	463.58
29/04/2024 13:00	8.98	10.38	163.27	16.06	25.82	29.82	469.17
29/04/2024 14:00	9.11	10.45	162	16.12	26.48	30.37	470.94
29/04/2024 15:00	9.12	10.58	163.08	16.15	26.71	30.99	477.48
29/04/2024 16:00	9.14	10.41	159.96	16.12	26.57	30.28	465.23
29/04/2024 17:00	8.77	9.98	158.42	16.05	25.15	28.59	453.85
29/04/2024 18:00	13.41	6.35	131.76	16.02	38.23	18.11	375.57
29/04/2024 19:00	15.43	4.96	119.18	15.99	43.7	14.05	337.53
29/04/2024 20:00	16.06	5.69	123.89	15.96	45.18	16	348.39
29/04/2024 21:00	16.13	5.64	123.56	15.93	45.07	15.77	345.27
29/04/2024 22:00	16.19	5.63	123.67	15.89	44.96	15.63	343.45
29/04/2024 23:00	15.98	5.73	125.32	15.88	44.24	15.85	346.79
30/04/2024 00:00	16.31	6.31	134.07	15.87	45.02	17.44	370.48
30/04/2024 01:00	14.59	8.1	147.02	15.79	39.76	21.99	399.6
30/04/2024 02:00	9.32	11.92	180.67	15.76	25.23	32.27	488.87
30/04/2024 03:00	9.2	11.99	180.69	15.76	24.88	32.43	488.77
30/04/2024 04:00	9.12	11.75	178.66	15.75	24.63	31.73	482.41
30/04/2024 05:00	8.85	11.06	171.38	15.74	23.85	29.81	461.76
30/04/2024 06:00	8.93	11.23	173.07	15.74	24.05	30.26	466.17
30/04/2024 07:00	8.81	10.87	169.36	15.75	23.75	29.31	456.66
30/04/2024 08:00	9.03	10.76	165.58	15.79	24.56	29.26	450.2
30/04/2024 09:00	9.18	10.42	161.75	15.83	25.15	28.56	443.15
30/04/2024 10:00	9.23	10.32	160.64	15.87	25.5	28.53	443.86
30/04/2024 11:00	9.14	10.16	158.19	15.93	25.57	28.43	442.62
30/04/2024 12:00	9.13	10.02	156.14	16.01	25.95	28.46	443.59
30/04/2024 13:00	8.91	9.73	154.37	16.1	25.78	28.14	446.66
30/04/2024 14:00	9.21	9.53	151.77	16.17	27.05	28.01	445.9
30/04/2024 15:00	9.39	9.19	149.46	16.19	27.72	27.15	441.24
30/04/2024 16:00	9.19	9.37	151.98	16.13	26.78	27.3	442.64
30/04/2024 17:00	8.9	9.73	157.32	16.04	25.44	27.79	449.5
30/04/2024 18:00	8.14	10.07	160.89	15.95	22.87	28.26	451.57
30/04/2024 19:00	8.48	10.52	168.05	15.92	23.68	29.38	469.36
30/04/2024 20:00	8.68	10.56	168.5	15.88	24.02	29.22	466.11
30/04/2024 21:00	8.51	11.05	170.85	15.86	23.46	30.46	470.84
30/04/2024 22:00	8.8	10.89	170.57	15.82	24.1	29.81	466.92
30/04/2024 23:00	8.71	10.87	170.91	15.81	23.78	29.68	466.51
Minimum	8.14	2.47	94.75	15.61	22.87	6.98	262.15
MinDate	30/04/2024 18:00	22/04/2024 18:00	23/04/2024 11:00	05/04/2024 04:00	30/04/2024 18:00	22/04/2024 18:00	23/04/2024 09:00
Maximum	17.79	11.99	180.69	16.19	50	32.43	488.87
MaxDate	23/04/2024 07:00	30/04/2024 03:00	30/04/2024 03:00	30/04/2024 15:00	25/04/2024 14:00	30/04/2024 03:00	30/04/2024 02:00
Avg	16.14	4.9	123.03	15.84	44.36	13.48	338.27
Num	720	720	720	720	720	720	720
Data[%]	99.9	99.9	99.9	99.9	99.9	99.9	99.9
STD	1.6	1.4	11.9	0.1	4.3	4	34.2

Date & Time	Stack2_NOx	Stack2_SO2	Stack2_CO	Stack2_O2	Stack2_NOx@7%	Stack2_SO2@7%	Stack2_CO@7%
	ppm	ppm	ppm	%Vol	ppm	ppm	ppm
01/04/2024 00:00	14.21	0.12	28.34	15.8	38.7	0.32	77.21
01/04/2024 01:00	14.13	0.09	28.58	15.79	38.4	0.26	77.69
01/04/2024 02:00	14.2	0.1	28.35	15.77	38.48	0.28	76.84
01/04/2024 03:00	14.19	0.1	28.36	15.76	38.36	0.28	76.69
01/04/2024 04:00	14.08	0.1	27.88	15.76	38.1	0.27	75.43
01/04/2024 05:00	14.13	0.19	29.68	15.76	38.19	0.51	80.19
01/04/2024 06:00	13.99	0.15	29.82	15.75	37.78	0.39	80.51
01/04/2024 07:00	13.93	0.15	29.58	15.75	37.59	0.4	79.82
01/04/2024 08:00	14.31	0.22	29.21	15.77	38.74	0.58	79.06
01/04/2024 09:00	14.06	0.11	28.52	15.78	38.17	0.3	77.39
01/04/2024 10:00	13.88	0.12	28.87	15.8	37.87	0.33	78.74
01/04/2024 11:00	13.89	0.07	27.82	15.84	38.18	0.19	76.47
01/04/2024 12:00	13.59	0.06	28.33	15.89	37.69	0.18	78.58
01/04/2024 13:00	13.82	0.05	29.03	15.93	38.67	0.14	81.22
01/04/2024 14:00	14.01	0.06	28.07	15.97	39.48	0.18	79.12
01/04/2024 15:00	13.89	0.06	26.75	15.97	39.16	0.17	75.44
01/04/2024 16:00	13.98	0.06	26.03	15.95	39.27	0.17	73.14
01/04/2024 17:00	14.13	0.06	25.34	15.91	39.4	0.16	70.64
01/04/2024 18:00	13.72	0.07	25.89	15.86	37.82	0.19	71.42
01/04/2024 19:00	13.95	0.08	27.69	15.89	38.67	0.23	76.75
01/04/2024 20:00	13.92	0.09	29.4	15.86	38.38	0.26	81.08
01/04/2024 21:00	14.16	0.19	29.77	15.84	38.88	0.53	81.75
01/04/2024 22:00	14	0.21	30.18	15.82	38.31	0.59	82.58
01/04/2024 23:00	13.99	0.17	30.8	15.8	38.13	0.47	83.95
02/04/2024 00:00	14.1	0.33	30.91	15.79	38.36	0.91	84.05
02/04/2024 01:00	14.07	0.18	30.49	15.78	38.21	0.5	82.8
02/04/2024 02:00	14.09	0.2	29.43	15.77	38.2	0.55	79.81
02/04/2024 03:00	14.28	0.13	28.64	15.77	38.68	0.36	77.57
02/04/2024 04:00	14.18	0.13	27.8	15.76	38.31	0.36	75.11
02/04/2024 05:00	14.32	0.08	26.8	15.75	38.65	0.21	72.36
02/04/2024 06:00	14.52	0.09	25.5	15.73	39.05	0.24	68.6
02/04/2024 07:00	14.44	0.1	24.88	15.74	38.9	0.27	67.06
02/04/2024 08:00	14.52	0.13	24.14	15.76	39.26	0.35	65.3
02/04/2024 09:00	14.64	0.23	24.17	15.78	39.77	0.62	65.64
02/04/2024 10:00	14.42	0.11	24	15.81	39.37	0.3	65.52
02/04/2024 11:00	14.04	0.07	26.2	15.85	38.62	0.18	72.06
02/04/2024 12:00	14.16	0.06	26.37	15.89	39.28	0.17	73.15
02/04/2024 13:00	14.22	0.06	25.56	15.94	39.89	0.16	71.7
02/04/2024 14:00	14.05	0.06	25.31	15.98	39.7	0.16	71.53
02/04/2024 15:00	14.13	0.05	25.59	15.99	40.01	0.14	72.45
02/04/2024 16:00	14.03	0.05	25.83	15.96	39.52	0.14	72.73
02/04/2024 17:00	13.99	0.05	25.3	15.92	39.03	0.13	70.6
02/04/2024 18:00	14.16	0.08	25.59	15.9	39.36	0.23	71.12
02/04/2024 19:00	14.12	0.08	25.86	15.86	38.95	0.22	71.35
02/04/2024 20:00	14.12	0.13	25.7	15.83	38.74	0.37	70.51
02/04/2024 21:00	14.67	0.16	25.82	15.81	40.09	0.43	70.54
02/04/2024 22:00	14.48	0.11	26.21	15.8	39.48	0.29	71.47
02/04/2024 23:00	14.37	0.1	26.26	15.8	39.14	0.26	71.54
03/04/2024 00:00	14.31	0.1	26.28	15.78	38.83	0.27	71.32
03/04/2024 01:00	14.5	0.12	26.66	15.77	39.28	0.33	72.23
03/04/2024 02:00	14.47	0.11	27.05	15.76	39.15	0.31	73.2
03/04/2024 03:00	14.5	0.13	26.74	15.75	39.17	0.34	72.22
03/04/2024 04:00	14.47	0.1	26.31	15.75	39.05	0.26	71.02
03/04/2024 05:00	14.57	0.19	26.64	15.74	39.25	0.52	71.76
03/04/2024 06:00	14.38	0.1	27.34	15.74	38.75	0.28	73.68
03/04/2024 07:00	14.29	0.1	27.31	15.74	38.52	0.27	73.62
03/04/2024 08:00	14.32	0.11	27.03	15.76	38.72	0.28	73.09
03/04/2024 09:00	14.58	0.18	26.08	15.79	39.63	0.5	70.86
03/04/2024 10:00	14.39	0.15	25.68	15.82	39.39	0.42	70.3
03/04/2024 11:00	14.1	0.06	25.21	15.85	38.83	0.16	69.43
03/04/2024 12:00	14.13	0.06	25.38	15.89	39.22	0.16	70.45
03/04/2024 13:00	13.86	0.06	25.51	15.93	38.79	0.17	71.38
03/04/2024 14:00	13.93	0.05	25.6	15.97	39.27	0.15	72.15
03/04/2024 15:00	14.15	0.06	24.89	15.98	39.97	0.18	70.31
03/04/2024 16:00	13.93	0.05	24.72	15.96	39.24	0.13	69.59
03/04/2024 17:00	13.86	0.06	24.14	15.92	38.72	0.16	67.44
03/04/2024 18:00	14.06	0.11	24.29	15.9	39.09	0.32	67.51
03/04/2024 19:00	14.17	0.1	25.06	15.88	39.26	0.27	69.45
03/04/2024 20:00	14.23	0.16	25.72	15.85	39.18	0.43	70.82
03/04/2024 21:00	14.08	0.08	25.17	15.82	38.54	0.21	68.86
03/04/2024 22:00	14.26	0.07	24.87	15.8	38.85	0.2	67.76
03/04/2024 23:00	14.36	0.13	25.93	15.78	39	0.34	70.42
04/04/2024 00:00	14.33	0.07	25.72	15.77	38.83	0.19	69.65
04/04/2024 01:00	14.41	0.13	26.21	15.76	38.97	0.35	70.85
04/04/2024 02:00	14.31	0.08	25.97	15.75	38.6	0.22	70.05
04/04/2024 03:00	14.3	0.12	26.45	15.74	38.51	0.32	71.24
04/04/2024 04:00	14.08	0.11	26.53	15.73	37.87	0.3	71.35
04/04/2024 05:00	14.31	0.12	27.34	15.73	38.5	0.32	73.56
04/04/2024 06:00	14.25	0.1	26.87	15.73	38.31	0.27	72.27
04/04/2024 07:00	14.24	0.13	26.98	15.75	38.42	0.35	72.77
04/04/2024 08:00	14.15	0.12	26.47	15.76	38.26	0.31	71.56
04/04/2024 09:00	14.32	0.14	26.22	15.78	38.86	0.37	71.18
04/04/2024 10:00	14.09	0.15	25.89	15.81	38.44	0.4	70.64
04/04/2024 11:00	13.99	0.06	24.98	15.84	38.46	0.17	68.64

Date & Time	Stack2_NOx	Stack2_SO2	Stack2_CO	Stack2_O2	Stack2_NOx@7%	Stack2_SO2@7%	Stack2_CO@7%
	ppm	ppm	ppm	%Vol	ppm	ppm	ppm
04/04/2024 12:00	14	0.06	25.11	15.88	38.8	0.17	69.57
04/04/2024 13:00	13.77	0.06	24.74	15.93	38.47	0.17	69.15
04/04/2024 14:00	13.73	0.06	24.85	15.97	38.66	0.18	70.01
04/04/2024 15:00	13.73	0.05	25.29	15.97	38.75	0.14	71.35
04/04/2024 16:00	13.81	0.06	25.25	15.97	38.93	0.16	71.18
04/04/2024 17:00	13.89	0.07	25.63	15.92	38.78	0.19	71.53
04/04/2024 18:00	13.94	0.12	25.48	15.79	37.91	0.34	69.27
04/04/2024 19:00	14.13	0.11	25.44	15.73	38.02	0.28	68.45
04/04/2024 20:00	14.16	0.06	25.77	15.71	37.94	0.17	69.05
04/04/2024 21:00	14.46	0.13	26.31	15.69	38.61	0.34	70.24
04/04/2024 22:00	14.65	0.16	26.43	15.68	39	0.41	70.34
04/04/2024 23:00	14.4	0.08	26.66	15.66	38.22	0.21	70.76
05/04/2024 00:00	14.56	0.09	26.35	15.65	38.56	0.24	69.78
05/04/2024 01:00	14.5	0.07	26.62	15.64	38.34	0.2	70.38
05/04/2024 02:00	14.61	0.07	26.19	15.64	38.6	0.19	69.17
05/04/2024 03:00	14.7	0.08	26.91	15.63	38.77	0.21	70.99
05/04/2024 04:00	14.62	0.07	26.95	15.62	38.53	0.17	71.01
05/04/2024 05:00	14.7	0.11	26.36	15.62	38.72	0.28	69.41
05/04/2024 06:00	14.79	0.12	26.61	15.62	38.91	0.33	70.01
05/04/2024 07:00	14.92	0.09	26.61	15.62	39.27	0.25	70
05/04/2024 08:00	14.93	0.13	26.31	15.64	39.42	0.35	69.48
05/04/2024 09:00	14.66	0.08	25.84	15.65	38.82	0.2	68.42
05/04/2024 10:00	14.64	0.09	26.12	15.68	39	0.24	69.61
05/04/2024 11:00	14.48	0.08	26.93	15.72	38.9	0.21	72.34
05/04/2024 12:00	14.52	0.06	26.19	15.77	39.31	0.15	70.91
05/04/2024 13:00	14.37	0.05	25.78	15.81	39.2	0.13	70.33
05/04/2024 14:00	14.42	0.05	25.98	15.84	39.65	0.14	71.42
05/04/2024 15:00	14.46	0.04	25.95	15.85	39.78	0.12	71.39
05/04/2024 16:00	14.39	0.05	25.47	15.83	39.45	0.13	69.82
05/04/2024 17:00	14.3	0.06	26.05	15.79	38.93	0.16	70.92
05/04/2024 18:00	14.37	0.05	25.89	15.75	38.81	0.14	69.88
05/04/2024 19:00	14.27	0.06	26.76	15.73	38.37	0.16	71.93
05/04/2024 20:00	14.47	0.08	27.41	15.71	38.71	0.22	73.33
05/04/2024 21:00	14.6	0.09	26.62	15.68	38.92	0.25	70.94
05/04/2024 22:00	14.63	0.07	27.08	15.67	38.89	0.2	71.96
05/04/2024 23:00	14.65	0.12	27.66	15.66	38.84	0.32	73.33
06/04/2024 00:00	14.66	0.08	28.27	15.64	38.77	0.22	74.74
06/04/2024 01:00	14.73	0.1	28.45	15.64	38.9	0.27	75.11
06/04/2024 02:00	14.66	0.09	28.03	15.63	38.71	0.23	73.98
06/04/2024 03:00	14.84	0.14	27.56	15.63	39.14	0.37	72.68
06/04/2024 04:00	14.81	0.12	26.63	15.63	39.03	0.33	70.18
06/04/2024 05:00	14.75	0.08	26.8	15.62	38.85	0.22	70.59
06/04/2024 06:00	14.8	0.08	28.27	15.62	38.98	0.2	74.47
06/04/2024 07:00	14.94	0.08	27.87	15.62	39.34	0.22	73.37
06/04/2024 08:00	14.85	0.08	27.23	15.63	39.16	0.22	71.8
06/04/2024 09:00	14.63	0.06	27.61	15.65	38.74	0.16	73.09
06/04/2024 10:00	14.36	0.06	27.17	15.68	38.24	0.17	72.33
06/04/2024 11:00	14.45	0.06	26.58	15.72	38.8	0.16	71.38
06/04/2024 12:00	14.54	0.06	26.73	15.77	39.38	0.17	72.43
06/04/2024 13:00	14.27	0.06	27.43	15.81	38.99	0.17	74.92
06/04/2024 14:00	14.33	0.06	27.7	15.84	39.4	0.16	76.14
06/04/2024 15:00	14.24	0.06	28	15.85	39.2	0.16	77.09
06/04/2024 16:00	14.21	0.06	27.63	15.83	38.93	0.15	75.7
06/04/2024 17:00	14.2	0.05	28.33	15.79	38.67	0.13	77.11
06/04/2024 18:00	14.09	0.07	27.74	15.74	37.97	0.18	74.75
06/04/2024 19:00	14.34	0.11	29.28	15.73	38.56	0.31	78.72
06/04/2024 20:00	14.7	0.11	29.83	15.71	39.39	0.29	79.97
06/04/2024 21:00	14.6	0.09	30.04	15.69	38.97	0.24	80.21
06/04/2024 22:00	14.84	0.1	29.61	15.68	39.53	0.27	78.88
06/04/2024 23:00	14.86	0.09	29.51	15.67	39.47	0.24	78.4
07/04/2024 00:00	14.86	0.1	29.78	15.66	39.42	0.27	79
07/04/2024 01:00	14.91	0.09	29.86	15.65	39.5	0.23	79.11
07/04/2024 02:00	14.96	0.08	30.06	15.65	39.61	0.22	79.58
07/04/2024 03:00	14.77	0.09	28.65	15.65	39.08	0.24	75.82
07/04/2024 04:00	14.72	0.09	28.44	15.64	38.91	0.23	75.16
07/04/2024 05:00	15	0.09	28.59	15.64	39.62	0.23	75.51
07/04/2024 06:00	14.81	0.1	29.55	15.64	39.09	0.26	78.01
07/04/2024 07:00	14.98	0.11	29.64	15.63	39.54	0.3	78.24
07/04/2024 08:00	14.82	0.08	28.22	15.64	39.16	0.21	74.57
07/04/2024 09:00	15.05	0.14	27.59	15.67	39.96	0.37	73.26
07/04/2024 10:00	14.67	0.11	26.46	15.7	39.23	0.29	70.75
07/04/2024 11:00	14.6	0.06	26.65	15.73	39.27	0.15	71.7
07/04/2024 12:00	14.36	0.06	26.93	15.79	39.08	0.16	73.26
07/04/2024 13:00	14.41	0.05	26.73	15.84	39.57	0.14	73.41
07/04/2024 14:00	14.62	0.07	27.74	15.86	40.33	0.19	76.54
07/04/2024 15:00	14.41	0.05	27.99	15.87	39.78	0.14	77.29
07/04/2024 16:00	14.34	0.05	29.22	15.85	39.45	0.15	80.36
07/04/2024 17:00	14.37	0.06	30.15	15.81	39.23	0.18	82.27
07/04/2024 18:00	14.38	0.08	29.68	15.76	38.91	0.23	80.3
07/04/2024 19:00	14.31	0.08	31.41	15.75	38.59	0.22	84.74
07/04/2024 20:00	14.59	0.09	31.25	15.73	39.2	0.23	83.96
07/04/2024 21:00	14.9	0.17	32.04	15.71	39.91	0.46	85.78
07/04/2024 22:00	14.79	0.13	33	15.69	39.48	0.35	88.12
07/04/2024 23:00	14.82	0.11	32.42	15.68	39.48	0.29	86.38

Date & Time	Stack2_NOx	Stack2_SO2	Stack2_CO	Stack2_O2	Stack2_NOx@7%	Stack2_SO2@7%	Stack2_CO@7%
	ppm	ppm	ppm	%Vol	ppm	ppm	ppm
08/04/2024 00:00	14.71	0.13	33.47	15.67	39.13	0.34	89.01
08/04/2024 01:00	14.7	0.1	34.23	15.67	39.03	0.26	90.89
08/04/2024 02:00	14.77	0.1	33.4	15.66	39.17	0.26	88.58
08/04/2024 03:00	14.94	0.12	32.89	15.65	39.57	0.32	87.12
08/04/2024 04:00	14.78	0.11	32.78	15.65	39.11	0.3	86.74
08/04/2024 05:00	14.92	0.11	32.46	15.65	39.5	0.29	85.93
08/04/2024 06:00	14.84	0.15	32.47	15.66	39.33	0.39	86.06
08/04/2024 07:00	14.89	0.1	31.62	15.66	39.5	0.27	83.86
08/04/2024 08:00	14.82	0.13	31	15.66	39.35	0.34	82.32
08/04/2024 09:00	14.87	0.09	29.7	15.69	39.65	0.23	79.17
08/04/2024 10:00	14.79	0.09	29.28	15.72	39.7	0.25	78.56
08/04/2024 11:00	14.72	0.07	28.88	15.77	39.91	0.2	78.32
08/04/2024 12:00	14.72	0.07	28.91	15.84	40.41	0.2	79.38
08/04/2024 13:00	14.72	0.05	29.17	15.89	40.83	0.15	80.9
08/04/2024 14:00	14.48	0.06	29.04	15.92	40.43	0.17	81.11
08/04/2024 15:00	14.37	0.04	28.77	15.95	40.39	0.12	80.87
08/04/2024 16:00	14.3	0.05	28.82	15.96	40.22	0.15	81.09
08/04/2024 17:00	14.17	0.04	29.66	15.93	39.66	0.12	83.02
08/04/2024 18:00	14.02	0.05	28.63	15.91	39.07	0.15	79.8
08/04/2024 19:00	14.41	0.07	30.01	15.91	40.13	0.2	83.53
08/04/2024 20:00	14.31	0.06	29.92	15.88	39.64	0.18	82.89
08/04/2024 21:00	14.36	0.07	29.89	15.86	39.57	0.2	82.36
08/04/2024 22:00	14.48	0.07	29.75	15.84	39.74	0.2	81.65
08/04/2024 23:00	14.74	0.1	29.96	15.82	40.34	0.27	82
09/04/2024 00:00	14.78	0.08	29.9	15.81	40.34	0.21	81.61
09/04/2024 01:00	14.61	0.07	29.84	15.8	39.84	0.18	81.37
09/04/2024 02:00	14.39	0.08	30.15	15.8	39.2	0.23	82.11
09/04/2024 03:00	14.45	0.1	30.27	15.79	39.31	0.27	82.33
09/04/2024 04:00	14.6	0.1	30.4	15.8	39.78	0.28	82.81
09/04/2024 05:00	14.41	0.07	30.98	15.8	39.28	0.19	84.41
09/04/2024 06:00	13.86	0.08	34.06	15.79	37.74	0.22	92.7
09/04/2024 07:00	14.28	0.09	31.04	15.78	38.8	0.23	84.34
09/04/2024 08:00	14.57	0.09	29.25	15.78	39.59	0.26	79.44
09/04/2024 09:00	14.71	0.11	27.91	15.8	40.08	0.31	76.02
09/04/2024 10:00	14.51	0.1	27.34	15.82	39.72	0.27	74.85
09/04/2024 11:00	14.07	0.05	27.36	15.85	38.76	0.13	75.39
09/04/2024 12:00	13.88	0.06	27.59	15.92	38.72	0.17	76.97
09/04/2024 13:00	13.88	0.05	27.66	15.97	39.13	0.13	77.97
09/04/2024 14:00	14.02	0.06	27.31	16.01	39.83	0.17	77.58
09/04/2024 15:00	14.08	0.05	26.09	16.01	40.03	0.13	74.13
09/04/2024 16:00	14.26	0.05	26.2	15.98	40.3	0.14	74.04
09/04/2024 17:00	13.59	0.04	26.16	16.15	38.62	0.11	79.24
09/04/2024 18:00	14.17	0.05	27.15	15.92	39.51	0.15	75.72
09/04/2024 19:00	14.27	0.04	29.62	15.91	39.78	0.12	82.58
09/04/2024 20:00	14.13	0.07	31.12	15.89	39.2	0.19	86.3
09/04/2024 21:00	14.09	0.07	31.02	15.87	38.92	0.19	85.67
09/04/2024 22:00	14.24	0.07	31.75	15.85	39.17	0.2	87.33
09/04/2024 23:00	14.42	0.08	31.34	15.83	39.54	0.22	85.95
10/04/2024 00:00	14.19	0.08	32.07	15.81	38.78	0.23	87.66
10/04/2024 01:00	14.19	0.1	32.75	15.8	38.7	0.27	89.3
10/04/2024 02:00	14.31	0.1	32.12	15.8	39.02	0.27	87.59
10/04/2024 03:00	13.84	0.08	35	15.8	37.69	0.21	95.31
10/04/2024 04:00	11.49	0.75	55.13	15.75	31.07	2.01	148.32
10/04/2024 05:00	12.68	0.34	41.29	15.78	34.49	0.92	111.86
10/04/2024 06:00	14.29	0.08	30.53	15.79	38.9	0.21	83.09
10/04/2024 07:00	14.17	0.08	30.73	15.77	38.38	0.22	83.24
10/04/2024 08:00	14.46	0.19	30.34	15.77	39.15	0.5	82.14
10/04/2024 09:00	14.19	0.11	29.57	15.78	38.55	0.31	80.32
10/04/2024 10:00	13.98	0.06	30.1	15.81	38.16	0.17	82.16
10/04/2024 11:00	13.88	0.05	29.86	15.84	38.14	0.15	82.08
10/04/2024 12:00	14.01	0.06	30.15	15.86	38.63	0.16	83.15
10/04/2024 13:00	13.85	0.07	29.72	15.89	38.41	0.19	82.43
10/04/2024 14:00	13.99	0.07	29.55	15.92	39	0.19	82.41
10/04/2024 15:00	13.99	0.06	29.89	15.93	39.12	0.18	83.59
10/04/2024 16:00	13.78	0.07	30.85	15.93	38.56	0.19	86.34
10/04/2024 17:00	13.32	0.06	32.81	15.92	37.16	0.16	91.5
10/04/2024 18:00	12.86	0.08	35.78	15.91	35.84	0.22	99.72
10/04/2024 19:00	13.54	0.09	33.83	15.91	37.72	0.25	94.21
10/04/2024 20:00	13.87	0.12	33.75	15.89	38.53	0.35	93.71
10/04/2024 21:00	13.84	0.08	33.41	15.87	38.24	0.22	92.34
10/04/2024 22:00	13.83	0.13	34.04	15.85	38.05	0.37	93.68
10/04/2024 23:00	13.88	0.1	34.16	15.83	38.06	0.26	93.66
11/04/2024 00:00	14.1	0.16	34.4	15.82	38.56	0.45	94.06
11/04/2024 01:00	13.62	0.09	34.51	15.81	37.17	0.25	94.16
11/04/2024 02:00	13.78	0.1	34.04	15.79	37.51	0.27	92.66
11/04/2024 03:00	14.09	0.1	34.02	15.79	38.29	0.27	92.47
11/04/2024 04:00	14.26	0.1	33.69	15.77	38.68	0.28	91.35
11/04/2024 05:00	14.33	0.09	33.77	15.76	38.74	0.24	91.26
11/04/2024 06:00	14.15	0.08	36.71	15.74	38.14	0.2	98.94
11/04/2024 07:00	14.08	0.1	36.49	15.72	37.8	0.27	97.96
11/04/2024 08:00	14.1	0.11	36.78	15.72	37.83	0.3	98.64
11/04/2024 09:00	14.03	0.14	34.55	15.74	37.82	0.37	93.1
11/04/2024 10:00	13.73	0.07	34.13	15.77	37.23	0.19	92.56
11/04/2024 11:00	13.79	0.08	32.2	15.82	37.73	0.21	88.07

Date & Time	Stack2_NOx	Stack2_SO2	Stack2_CO	Stack2_O2	Stack2_NOx@7%	Stack2_SO2@7%	Stack2_CO@7%
	ppm	ppm	ppm	%Vol	ppm	ppm	ppm
11/04/2024 12:00	13.71	0.07	31.96	15.86	37.84	0.18	88.2
11/04/2024 13:00	13.66	0.08	31.67	15.91	38.07	0.24	88.29
11/04/2024 14:00	13.89	0.06	31.12	15.95	39.02	0.16	87.45
11/04/2024 15:00	13.96	0.07	30.67	15.98	39.41	0.21	86.56
11/04/2024 16:00	13.79	0.09	30.62	15.96	38.79	0.25	86.17
11/04/2024 17:00	13.31	0.06	31.12	15.94	37.28	0.17	87.12
11/04/2024 18:00	13.55	0.06	32.66	15.93	37.89	0.18	91.33
11/04/2024 19:00	13.53	0.06	31.92	15.92	37.76	0.15	89.05
11/04/2024 20:00	13.63	0.1	33.26	15.89	37.84	0.29	92.34
11/04/2024 21:00	13.94	0.17	33.19	15.87	38.5	0.47	91.65
11/04/2024 22:00	14.15	0.13	32.74	15.85	38.96	0.37	90.13
11/04/2024 23:00	13.73	0.11	32.93	15.83	37.66	0.31	90.31
12/04/2024 00:00	13.9	0.08	33.1	15.83	38.08	0.22	90.67
12/04/2024 01:00	14.16	0.14	33.9	15.82	38.72	0.38	92.72
12/04/2024 02:00	13.9	0.14	34.06	15.81	37.93	0.37	92.92
12/04/2024 03:00	14.28	0.24	34.36	15.8	38.92	0.64	93.64
12/04/2024 04:00	14.08	0.12	33.9	15.79	38.34	0.32	92.29
12/04/2024 05:00	13.93	0.1	33.62	15.78	37.85	0.26	91.33
12/04/2024 06:00	14	0.16	34.17	15.78	38.03	0.44	92.79
12/04/2024 07:00	13.95	0.13	33.64	15.77	37.83	0.36	91.21
12/04/2024 08:00	14.3	0.24	33.21	15.78	38.81	0.64	90.12
12/04/2024 09:00	14.07	0.18	34.04	15.79	38.29	0.48	92.64
12/04/2024 10:00	13.76	0.07	32.68	15.81	37.6	0.18	89.27
12/04/2024 11:00	13.75	0.08	33.45	15.83	37.69	0.21	91.67
12/04/2024 12:00	13.71	0.07	33.21	15.85	37.75	0.2	91.41
12/04/2024 13:00	13.65	0.08	33.01	15.87	37.76	0.22	91.31
12/04/2024 14:00	13.51	0.07	32.9	15.92	37.74	0.2	91.9
12/04/2024 15:00	13.51	0.06	33.42	15.93	37.79	0.18	93.47
12/04/2024 16:00	13.3	0.07	34.26	15.94	37.24	0.19	95.96
12/04/2024 17:00	13.39	0.08	34.36	15.92	37.35	0.23	95.8
12/04/2024 18:00	13.54	0.07	33.64	15.89	37.58	0.21	93.38
12/04/2024 19:00	13.62	0.15	36.9	15.89	37.78	0.41	102.33
12/04/2024 20:00	13.98	0.21	35.45	15.87	38.67	0.59	98.05
12/04/2024 21:00	13.97	0.18	35.24	15.86	38.52	0.48	97.13
12/04/2024 22:00	14.01	0.14	34.6	15.84	38.49	0.39	95.05
12/04/2024 23:00	14.02	0.14	35.12	15.83	38.42	0.38	96.25
13/04/2024 00:00	13.68	0.17	35.17	15.81	37.38	0.46	96.1
13/04/2024 01:00	13.81	0.13	34.88	15.8	37.65	0.36	95.06
13/04/2024 02:00	14.05	0.19	34.68	15.79	38.26	0.51	94.42
13/04/2024 03:00	13.74	0.18	35.5	15.79	37.35	0.48	96.47
13/04/2024 04:00	13.86	0.2	36.2	15.78	37.63	0.54	98.27
13/04/2024 05:00	14.06	0.16	35.2	15.78	38.16	0.44	95.53
13/04/2024 06:00	14.19	0.18	35.35	15.77	38.48	0.48	95.85
13/04/2024 07:00	14.31	0.32	34.96	15.77	38.79	0.87	94.74
13/04/2024 08:00	14.03	0.1	32.32	15.77	37.99	0.26	87.54
13/04/2024 09:00	13.88	0.09	32.16	15.79	37.73	0.26	87.42
13/04/2024 10:00	13.93	0.08	32.27	15.81	38.03	0.21	88.1
13/04/2024 11:00	13.86	0.07	32.53	15.84	38.06	0.19	89.34
13/04/2024 12:00	13.84	0.07	32.18	15.9	38.47	0.18	89.47
13/04/2024 13:00	13.78	0.07	31.72	15.95	38.7	0.2	89.08
13/04/2024 14:00	13.83	0.08	32.41	15.98	39.09	0.21	91.61
13/04/2024 15:00	13.69	0.08	31.57	15.97	38.59	0.21	89
13/04/2024 16:00	13.78	0.08	31.68	15.96	38.75	0.21	89.09
13/04/2024 17:00	13.77	0.07	30.95	15.93	38.52	0.19	86.59
13/04/2024 18:00	14	0.05	31.37	15.91	38.97	0.15	87.34
13/04/2024 19:00	13.93	0.08	33.39	15.89	38.66	0.23	92.65
13/04/2024 20:00	14.04	0.17	34.65	15.87	38.78	0.47	95.7
13/04/2024 21:00	14.08	0.08	34.74	15.84	38.71	0.21	95.5
13/04/2024 22:00	14.22	0.15	34.98	15.83	38.97	0.41	95.85
13/04/2024 23:00	14.14	0.18	34.65	15.82	38.68	0.5	94.78
14/04/2024 00:00	14.14	0.09	33.5	15.81	38.61	0.25	91.48
14/04/2024 01:00	13.83	0.08	34.42	15.8	37.7	0.23	93.79
14/04/2024 02:00	11.6	0.7	52.45	15.75	31.35	1.88	140.93
14/04/2024 03:00	13.89	0.22	33.93	15.79	37.79	0.6	92.27
14/04/2024 04:00	14.03	0.08	34.16	15.78	38.13	0.23	92.81
14/04/2024 05:00	13.84	0.11	34.75	15.78	37.56	0.29	94.26
14/04/2024 06:00	13.75	0.08	35.93	15.77	37.26	0.22	97.34
14/04/2024 07:00	13.98	0.28	37.83	15.77	37.88	0.75	102.46
14/04/2024 08:00	13.95	0.12	36.87	15.76	37.75	0.34	99.78
14/04/2024 09:00	13.88	0.16	35.77	15.78	37.68	0.44	97.1
14/04/2024 10:00	13.85	0.07	35.06	15.82	37.87	0.2	95.87
14/04/2024 11:00	13.76	0.08	35.47	15.88	38.09	0.23	98.16
14/04/2024 12:00	13.83	0.08	34.44	15.94	38.75	0.22	96.51
14/04/2024 13:00	13.81	0.07	34.79	16	39.16	0.2	98.63
14/04/2024 14:00	13.69	0.06	34.26	16.03	39.1	0.18	97.85
14/04/2024 15:00	13.75	0.07	31.81	16.03	39.27	0.19	90.87
14/04/2024 16:00	13.7	0.06	31.59	16	38.91	0.16	89.7
14/04/2024 17:00	13.66	0.07	31.73	15.97	38.49	0.19	89.39
14/04/2024 18:00	13.73	0.08	31.25	15.96	38.59	0.21	87.87
14/04/2024 19:00	13.77	0.05	32.15	15.93	38.5	0.15	89.86
14/04/2024 20:00	13.72	0.08	32.99	15.9	38.13	0.22	91.67
14/04/2024 21:00	13.93	0.09	32.27	15.88	38.54	0.24	89.26
14/04/2024 22:00	13.82	0.11	33.73	15.86	38.12	0.29	93.02
14/04/2024 23:00	14.01	0.11	33.67	15.85	38.56	0.3	92.65

Date & Time	Stack2_NOx	Stack2_SO2	Stack2_CO	Stack2_O2	Stack2_NOx@7%	Stack2_SO2@7%	Stack2_CO@7%
	ppm	ppm	ppm	%Vol	ppm	ppm	ppm
15/04/2024 00:00	14.03	0.11	33.13	15.83	38.45	0.31	90.78
15/04/2024 01:00	13.94	0.1	33.01	15.81	38.09	0.28	90.19
15/04/2024 02:00	14.02	0.09	32.95	15.8	38.22	0.25	89.81
15/04/2024 03:00	13.9	0.09	33.41	15.79	37.81	0.26	90.91
15/04/2024 04:00	13.97	0.11	34.1	15.79	37.98	0.3	92.69
15/04/2024 05:00	14.04	0.09	33.95	15.77	38.06	0.24	92
15/04/2024 06:00	13.91	0.1	34.03	15.77	37.65	0.27	92.11
15/04/2024 07:00	14.01	0.16	34.24	15.77	37.93	0.43	92.69
15/04/2024 08:00	13.92	0.15	35.44	15.77	37.77	0.41	96.12
15/04/2024 09:00	13.82	0.1	35.04	15.8	37.64	0.28	95.41
15/04/2024 10:00	13.85	0.11	34.33	15.82	37.91	0.3	93.99
15/04/2024 11:00	13.56	0.09	35	15.87	37.45	0.25	96.65
15/04/2024 12:00	13.57	0.08	35.13	15.93	37.94	0.22	98.18
15/04/2024 13:00	13.51	0.08	35.25	15.98	38.17	0.22	99.59
15/04/2024 14:00	13.56	0.08	35.71	16.02	38.65	0.22	101.81
15/04/2024 15:00	13.57	0.06	35.5	16.03	38.71	0.18	101.24
15/04/2024 16:00	13.59	0.08	35.02	16	38.56	0.23	99.34
15/04/2024 17:00	13.74	0.07	34.5	15.98	38.84	0.2	97.51
15/04/2024 18:00	13.61	0.07	33.84	15.94	38.12	0.19	94.83
15/04/2024 19:00	13.63	0.14	35.51	15.92	38.07	0.39	99.18
15/04/2024 20:00	14.07	0.23	35.42	15.9	39.12	0.64	98.45
15/04/2024 21:00	14.05	0.15	36.56	15.88	38.86	0.4	101.12
15/04/2024 22:00	13.89	0.12	38.07	15.86	38.27	0.34	104.9
15/04/2024 23:00	13.84	0.11	38.18	15.84	38	0.3	104.82
16/04/2024 00:00	13.87	0.14	39.27	15.82	37.99	0.39	107.55
16/04/2024 01:00	13.89	0.16	38.76	15.82	37.99	0.43	106.01
16/04/2024 02:00	14.01	0.12	37.95	15.81	38.25	0.33	103.57
16/04/2024 03:00	13.89	0.15	37.51	15.8	37.82	0.4	102.14
16/04/2024 04:00	14.01	0.13	36.77	15.79	38.09	0.36	99.93
16/04/2024 05:00	13.86	0.15	38.31	15.78	37.62	0.42	103.99
16/04/2024 06:00	14.08	0.18	38.52	15.77	38.15	0.48	104.38
16/04/2024 07:00	13.86	0.11	37.35	15.77	37.53	0.3	101.14
16/04/2024 08:00	13.97	0.14	35.04	15.76	37.79	0.37	94.77
16/04/2024 09:00	13.76	0.13	35.25	15.77	37.25	0.35	95.41
16/04/2024 10:00	13.74	0.07	35.57	15.8	37.46	0.2	97
16/04/2024 11:00	13.73	0.07	34.06	15.85	37.78	0.19	93.71
16/04/2024 12:00	13.65	0.08	33.51	15.92	38.09	0.23	93.47
16/04/2024 13:00	13.88	0.07	32.89	15.97	39.14	0.2	92.72
16/04/2024 14:00	13.85	0.07	33.33	16.01	39.36	0.19	94.74
16/04/2024 15:00	13.84	0.07	34.05	16.01	39.34	0.19	96.78
16/04/2024 16:00	13.75	0.08	34.61	15.98	38.84	0.22	97.77
16/04/2024 17:00	13.7	0.08	33.83	15.97	38.6	0.21	95.32
16/04/2024 18:00	13.62	0.07	33.67	15.92	38.05	0.18	94.03
16/04/2024 19:00	13.61	0.13	35.5	15.91	37.89	0.35	98.81
16/04/2024 20:00	13.96	0.11	35.85	15.88	38.65	0.3	99.24
16/04/2024 21:00	13.9	0.16	35.31	15.86	38.37	0.44	97.42
16/04/2024 22:00	14.1	0.18	34.13	15.85	38.76	0.49	93.86
16/04/2024 23:00	14.24	0.18	34.82	15.83	39.05	0.49	95.48
17/04/2024 00:00	13.92	0.08	35.46	15.82	38.05	0.21	96.91
17/04/2024 01:00	14.02	0.17	35.89	15.81	38.26	0.46	97.94
17/04/2024 02:00	14.03	0.19	35.87	15.8	38.21	0.51	97.7
17/04/2024 03:00	13.56	0.19	38.43	15.78	36.84	0.5	104.29
17/04/2024 04:00	8.93	1.52	76.13	15.68	23.8	4.04	202.79
17/04/2024 05:00	8.68	1.17	72.28	15.69	23.13	3.12	192.69
17/04/2024 06:00	9.01	0.68	61.95	15.69	24.02	1.81	165.25
17/04/2024 07:00	9.21	0.76	61.43	15.68	24.52	2.03	163.5
17/04/2024 08:00	12.07	0.32	43.2	15.73	32.54	0.85	115.87
17/04/2024 09:00	14	0.07	28.45	15.8	38.13	0.18	77.49
17/04/2024 10:00	13.71	0.08	32.92	15.82	37.56	0.22	90.18
17/04/2024 11:00	13.75	0.09	32.94	15.86	37.93	0.26	90.86
17/04/2024 12:00	13.52	0.09	33.71	15.91	37.62	0.26	93.8
17/04/2024 13:00	13.67	0.07	32.96	15.96	38.44	0.21	92.71
17/04/2024 14:00	13.68	0.07	32.59	16	38.81	0.18	92.43
17/04/2024 15:00	13.7	0.07	32.51	16	38.91	0.21	92.29
17/04/2024 16:00	11.22	0.34	49.79	15.95	31.53	0.95	139.46
17/04/2024 17:00	8.75	0.26	56.03	15.92	24.44	0.73	156.57
17/04/2024 18:00	11.8	0.11	39.07	15.92	32.99	0.31	109.05
17/04/2024 19:00	13.78	0.07	30.18	15.91	38.39	0.19	84.06
17/04/2024 20:00	14.17	0.12	28.91	15.89	39.31	0.32	80.21
17/04/2024 21:00	14.24	0.12	30.36	15.87	39.35	0.33	83.88
17/04/2024 22:00	14	0.07	30.46	15.84	38.49	0.2	83.72
17/04/2024 23:00	14.07	0.08	30.51	15.83	38.57	0.21	83.6
18/04/2024 00:00	13.94	0.07	30.32	15.81	38.1	0.19	82.84
18/04/2024 01:00	14.12	0.08	30.48	15.8	38.49	0.22	83.09
18/04/2024 02:00	14.11	0.07	29.37	15.79	38.38	0.19	79.88
18/04/2024 03:00	14.11	0.08	29.54	15.78	38.34	0.21	80.23
18/04/2024 04:00	14.13	0.1	30.16	15.77	38.31	0.27	81.78
18/04/2024 05:00	14.14	0.08	29.35	15.77	38.29	0.22	79.46
18/04/2024 06:00	14.1	0.08	29.56	15.76	38.13	0.22	79.94
18/04/2024 07:00	14.43	0.11	28.72	15.75	38.98	0.3	77.58
18/04/2024 08:00	14.27	0.07	28.19	15.76	38.6	0.2	76.24
18/04/2024 09:00	14.32	0.09	27.49	15.79	38.96	0.23	74.8
18/04/2024 10:00	14.04	0.06	26.46	15.82	38.42	0.16	72.41
18/04/2024 11:00	13.96	0.06	26.44	15.87	38.56	0.18	73.02

Date & Time	Stack2_NOx	Stack2_SO2	Stack2_CO	Stack2_O2	Stack2_NOx@7%	Stack2_SO2@7%	Stack2_CO@7%
	ppm	ppm	ppm	%Vol	ppm	ppm	ppm
18/04/2024 12:00	13.89	0.05	26.16	15.93	38.83	0.13	73.1
18/04/2024 13:00	13.98	0.06	25.81	15.98	39.49	0.16	72.9
18/04/2024 14:00	14.01	0.05	25.42	16.02	39.92	0.15	72.44
18/04/2024 15:00	13.95	0.06	26.05	16.03	39.86	0.17	74.42
18/04/2024 16:00	13.98	0.05	25.82	16.01	39.71	0.14	73.36
18/04/2024 17:00	14.01	0.05	25.12	15.98	39.61	0.14	70.98
18/04/2024 18:00	14	0.06	26.12	15.95	39.32	0.16	73.4
18/04/2024 19:00	13.81	0.06	27.73	15.94	38.67	0.17	77.62
18/04/2024 20:00	14.18	0.11	27.5	15.91	39.47	0.3	76.56
18/04/2024 21:00	14.33	0.06	26.73	15.88	39.65	0.16	73.92
18/04/2024 22:00	14.3	0.07	26.42	15.85	39.37	0.2	72.7
18/04/2024 23:00	14.42	0.07	26.2	15.83	39.56	0.2	71.86
19/04/2024 00:00	14.39	0.08	25.85	15.81	39.32	0.23	70.63
19/04/2024 01:00	14.39	0.06	25.04	15.81	39.26	0.16	68.32
19/04/2024 02:00	14.41	0.07	25.56	15.79	39.22	0.2	69.58
19/04/2024 03:00	14.48	0.08	25.93	15.79	39.41	0.21	70.54
19/04/2024 04:00	14.35	0.08	25.83	15.78	38.96	0.23	70.15
19/04/2024 05:00	14.49	0.07	24.14	15.77	39.3	0.18	65.45
19/04/2024 06:00	14.28	0.08	22.93	15.77	38.67	0.21	62.1
19/04/2024 07:00	14.33	0.09	22.81	15.76	38.74	0.25	61.67
19/04/2024 08:00	14.28	0.06	22.81	15.77	38.72	0.15	61.86
19/04/2024 09:00	14.25	0.06	22.28	15.79	38.78	0.17	60.63
19/04/2024 10:00	14.11	0.05	22.24	15.82	38.63	0.14	60.86
19/04/2024 11:00	14.05	0.05	22.02	15.86	38.75	0.15	60.71
19/04/2024 12:00	14.09	0.05	22.06	15.91	39.21	0.13	61.41
19/04/2024 13:00	14.02	0.05	22.16	15.96	39.43	0.13	62.31
19/04/2024 14:00	13.84	0.05	22.99	16.01	39.32	0.14	65.3
19/04/2024 15:00	13.96	0.06	22.93	16.02	39.75	0.16	65.28
19/04/2024 16:00	13.92	0.05	22.56	16	39.51	0.15	64.05
19/04/2024 17:00	13.84	0.03	23.34	15.98	39.06	0.09	65.89
19/04/2024 18:00	14.04	0.06	22.96	15.92	39.21	0.17	64.11
19/04/2024 19:00	14.13	0.04	24.04	15.91	39.34	0.12	66.92
19/04/2024 20:00	14.3	0.07	23.88	15.88	39.58	0.18	66.07
19/04/2024 21:00	14.32	0.06	23.39	15.86	39.48	0.16	64.47
19/04/2024 22:00	14.16	0.06	23.5	15.82	38.77	0.15	64.35
19/04/2024 23:00	14.34	0.08	23.66	15.81	39.17	0.23	64.63
20/04/2024 00:00	14.13	0.06	23.69	15.8	38.51	0.17	64.57
20/04/2024 01:00	14.05	0.06	23.79	15.79	38.25	0.16	64.75
20/04/2024 02:00	14.23	0.08	24.29	15.78	38.67	0.21	65.99
20/04/2024 03:00	14.03	0.08	24.92	15.78	38.11	0.22	67.66
20/04/2024 04:00	14.11	0.08	24.82	15.78	38.3	0.21	67.35
20/04/2024 05:00	14.15	0.09	26.05	15.78	38.39	0.23	70.67
20/04/2024 06:00	14.04	0.11	26.3	15.77	38.02	0.3	71.2
20/04/2024 07:00	14.34	0.11	25.76	15.78	38.89	0.3	69.87
20/04/2024 08:00	14.11	0.08	24.39	15.78	38.35	0.21	66.27
20/04/2024 09:00	14.16	0.04	23.61	15.8	38.63	0.12	64.39
20/04/2024 10:00	14.07	0.04	23.49	15.83	38.55	0.12	64.36
20/04/2024 11:00	14.01	0.05	22.82	15.88	38.75	0.14	63.13
20/04/2024 12:00	14.11	0.05	23.37	15.94	39.54	0.13	65.52
20/04/2024 13:00	14.09	0.05	23.13	16	39.98	0.14	65.64
20/04/2024 14:00	14.11	0.05	24.07	16.04	40.34	0.13	68.81
20/04/2024 15:00	14.19	0.05	24.06	16.05	40.63	0.13	68.9
20/04/2024 16:00	14.18	0.04	23.78	16.02	40.39	0.11	67.75
20/04/2024 17:00	14.22	0.04	23.63	16	40.35	0.11	67.05
20/04/2024 18:00	14.18	0.05	23.04	15.95	39.82	0.14	64.73
20/04/2024 19:00	13.99	0.04	24.01	15.93	39.16	0.12	67.18
20/04/2024 20:00	13.68	0.05	26.17	15.9	38.02	0.15	72.71
20/04/2024 21:00	13.79	0.06	25.66	15.88	38.16	0.17	71
20/04/2024 22:00	13.79	0.07	26.62	15.86	38.01	0.19	73.36
20/04/2024 23:00	14.04	0.11	27.03	15.85	38.61	0.31	74.32
21/04/2024 00:00	13.92	0.06	26.66	15.83	38.17	0.18	73.09
21/04/2024 01:00	14.19	0.15	26.37	15.82	38.83	0.4	72.16
21/04/2024 02:00	13.86	0.06	25.96	15.81	37.9	0.16	70.94
21/04/2024 03:00	14.2	0.13	26.57	15.82	38.82	0.37	72.63
21/04/2024 04:00	13.99	0.07	26.37	15.82	38.26	0.19	72.07
21/04/2024 05:00	14.16	0.08	26.27	15.81	38.68	0.22	71.75
21/04/2024 06:00	14.15	0.11	26.26	15.81	38.66	0.29	71.71
21/04/2024 07:00	13.9	0.07	25.75	15.8	37.89	0.2	70.19
21/04/2024 08:00	14.02	0.06	24	15.8	38.22	0.15	65.4
21/04/2024 09:00	14.34	0.05	24.61	15.81	39.15	0.14	67.16
21/04/2024 10:00	14.62	0.04	23.68	15.83	40.11	0.12	64.97
21/04/2024 11:00	14.47	0.04	24	15.86	39.92	0.1	66.21
21/04/2024 12:00	14.44	0.04	23.6	15.91	40.26	0.12	65.77
21/04/2024 13:00	14.36	0.04	23.84	15.98	40.57	0.11	67.33
21/04/2024 14:00	14.4	0.04	23.19	16.04	41.2	0.1	66.35
21/04/2024 15:00	14.46	0.04	22.52	16.04	41.4	0.12	64.46
21/04/2024 16:00	14.27	0.04	22.45	16.03	40.7	0.12	64.01
21/04/2024 17:00	14.18	0.04	22.1	16	40.26	0.1	62.72
21/04/2024 18:00	14.15	0.04	21.85	15.96	39.78	0.12	61.45
21/04/2024 19:00	14.22	0.06	23.53	15.94	39.88	0.16	65.99
21/04/2024 20:00	14.31	0.05	24.34	15.91	39.9	0.15	67.86
21/04/2024 21:00	14.05	0.06	24.98	15.89	39	0.15	69.34
21/04/2024 22:00	14.14	0.06	25.12	15.88	39.13	0.16	69.5
21/04/2024 23:00	14.16	0.06	25	15.86	39.09	0.16	68.99

Date & Time	Stack2_NOx	Stack2_SO2	Stack2_CO	Stack2_O2	Stack2_NOx@7%	Stack2_SO2@7%	Stack2_CO@7%
	ppm	ppm	ppm	%Vol	ppm	ppm	ppm
22/04/2024 00:00	14.18	0.06	26.19	15.85	39.03	0.16	72.09
22/04/2024 01:00	14.36	0.07	27.14	15.84	39.48	0.2	74.59
22/04/2024 02:00	14.26	0.07	30.24	15.84	39.13	0.18	83
22/04/2024 03:00	14.44	0.11	30.18	15.83	39.61	0.31	82.75
22/04/2024 04:00	14.17	0.09	30.17	15.82	38.77	0.24	82.5
22/04/2024 05:00	14.36	0.09	30.49	15.81	39.23	0.24	83.29
22/04/2024 06:00	14.27	0.08	31.57	15.81	38.95	0.23	86.2
22/04/2024 07:00	14.08	0.09	32.09	15.8	38.37	0.25	87.43
22/04/2024 08:00	14.4	0.11	29.74	15.81	39.37	0.31	81.26
22/04/2024 09:00	13.95	0.06	28.71	15.82	38.2	0.18	78.58
22/04/2024 10:00	14.16	0.06	27.62	15.85	39.01	0.18	76.06
22/04/2024 11:00	13.99	0.07	26.78	15.9	38.87	0.2	74.37
22/04/2024 12:00	14.05	0.05	25.36	15.96	39.54	0.14	71.34
22/04/2024 13:00	14.32	0.05	24.9	16.02	40.79	0.13	70.91
22/04/2024 14:00	14.2	0.03	24.74	16.06	40.77	0.09	71.06
22/04/2024 15:00	14.2	0.06	25.52	16.06	40.79	0.16	73.29
22/04/2024 16:00	13.97	0.06	28.51	16.03	39.89	0.18	81.38
22/04/2024 17:00	14.07	0.04	22.18	16	39.87	0.11	62.92
22/04/2024 18:00	14.7	0.04	18.62	15.99	41.6	0.1	52.69
22/04/2024 19:00	14.8	0.03	19.56	15.97	41.72	0.09	55.09
22/04/2024 20:00	14.81	0.04	19.57	15.94	41.52	0.11	54.83
22/04/2024 21:00	14.81	0.04	20.79	15.92	41.34	0.12	58.01
22/04/2024 22:00	14.89	0.04	22.15	15.9	41.35	0.11	61.5
22/04/2024 23:00	14.51	0.05	22.62	15.87	40.12	0.14	62.53
23/04/2024 00:00	14.6	0.05	22.77	15.86	40.25	0.14	62.76
23/04/2024 01:00	14.9	0.05	21.8	15.85	40.99	0.13	59.95
23/04/2024 02:00	14.91	0.04	20.31	15.83	40.9	0.11	55.69
23/04/2024 03:00	15.04	0.03	19.51	15.83	41.2	0.08	53.43
23/04/2024 04:00	15.1	0.03	19.76	15.81	41.26	0.09	53.99
23/04/2024 05:00	14.95	0.06	19.16	15.81	40.79	0.15	52.28
23/04/2024 06:00	15.05	0.05	19.12	15.8	41.05	0.12	52.16
23/04/2024 07:00	15.21	0.05	19.19	15.79	41.39	0.14	52.21
23/04/2024 08:00	15.09	0.05	19.09	15.8	41.13	0.13	52.03
23/04/2024 09:00	15.05	0.04	18.63	15.82	41.17	0.1	50.96
23/04/2024 10:00	14.96	0.05	17.89	15.84	41.1	0.13	49.16
23/04/2024 11:00	14.99	0.04	18.2	15.89	41.54	0.11	50.44
23/04/2024 12:00	15	0.03	18.22	15.94	41.99	0.09	51.01
23/04/2024 13:00	15.11	0.04	18.28	15.99	42.79	0.11	51.77
23/04/2024 14:00	14.89	0.04	20.08	16.03	42.53	0.12	57.38
23/04/2024 15:00	14.36	0.05	23.57	16.03	41	0.14	67.32
23/04/2024 16:00	14.5	0.04	23.91	16	41.16	0.13	67.88
23/04/2024 17:00	14.36	0.04	23.23	15.97	40.49	0.1	65.51
23/04/2024 18:00	14.33	0.06	25.23	15.95	40.28	0.16	70.9
23/04/2024 19:00	14.18	0.06	26.08	15.93	39.63	0.17	72.89
23/04/2024 20:00	14.11	0.04	27.12	15.9	39.19	0.11	75.32
23/04/2024 21:00	14.26	0.07	27.46	15.87	39.44	0.18	75.94
23/04/2024 22:00	14.43	0.07	27.6	15.85	39.76	0.19	76.02
23/04/2024 23:00	14.27	0.12	28.46	15.83	39.15	0.33	78.05
24/04/2024 00:00	14.53	0.08	28.25	15.82	39.77	0.22	77.29
24/04/2024 01:00	14.35	0.07	28.3	15.81	39.17	0.18	77.23
24/04/2024 02:00	14.35	0.09	28.36	15.8	39.09	0.25	77.25
24/04/2024 03:00	14.57	0.06	27.98	15.79	39.68	0.18	76.16
24/04/2024 04:00	14.54	0.1	28.36	15.79	39.58	0.27	77.19
24/04/2024 05:00	14.42	0.08	28.59	15.79	39.24	0.23	77.81
24/04/2024 06:00	14.32	0.07	27.98	15.79	38.95	0.2	76.09
24/04/2024 07:00	14.36	0.07	28.05	15.77	38.94	0.18	76.05
24/04/2024 08:00	14.2	0.08	27.86	15.79	38.61	0.21	75.78
24/04/2024 09:00	14.24	0.11	27.71	15.81	38.87	0.3	75.64
24/04/2024 10:00	14.22	0.12	27.11	15.84	39.05	0.34	74.44
24/04/2024 11:00	14	0.06	27.46	15.88	38.77	0.16	76.06
24/04/2024 12:00	14.29	0.05	26.2	15.92	39.92	0.14	73.2
24/04/2024 13:00	14.31	0.05	26.58	15.98	40.43	0.13	75.11
24/04/2024 14:00	14.25	0.05	26.45	16.03	40.67	0.13	75.49
24/04/2024 15:00	14.16	0.05	26.43	16.04	40.51	0.14	75.6
24/04/2024 16:00	14.09	0.05	26.96	16.03	40.24	0.16	77
24/04/2024 17:00	14.05	0.05	26.02	16	39.85	0.13	73.78
24/04/2024 18:00	14.13	0.06	26.81	15.97	39.86	0.18	75.62
24/04/2024 19:00	14.01	0.06	27.62	15.94	39.28	0.17	77.45
24/04/2024 20:00	14.3	0.07	27.47	15.92	39.88	0.18	76.61
24/04/2024 21:00	14.27	0.05	27.74	15.89	39.55	0.15	76.86
24/04/2024 22:00	14.44	0.08	27.44	15.87	39.88	0.21	75.79
24/04/2024 23:00	14.29	0.08	27.76	15.86	39.41	0.22	76.52
25/04/2024 00:00	14.39	0.09	27.48	15.84	39.54	0.25	75.5
25/04/2024 01:00	14.39	0.08	27.26	15.83	39.43	0.22	74.66
25/04/2024 02:00	14.38	0.07	26.71	15.81	39.31	0.19	73
25/04/2024 03:00	14.38	0.07	27.61	15.8	39.2	0.2	75.25
25/04/2024 04:00	14.71	0.09	27.61	15.79	40.04	0.26	75.14
25/04/2024 05:00	14.53	0.07	27.69	15.78	39.41	0.18	75.09
25/04/2024 06:00	14.62	0.09	28.26	15.77	39.63	0.23	76.59
25/04/2024 07:00	14.41	0.07	28.31	15.76	38.98	0.2	76.54
25/04/2024 08:00	14.63	0.07	27.92	15.78	39.7	0.18	75.75
25/04/2024 09:00	14.75	0.09	27.45	15.8	40.23	0.24	74.86
25/04/2024 10:00	14.67	0.05	27	15.83	40.21	0.14	73.99
25/04/2024 11:00	14.48	0.06	26.75	15.9	40.21	0.16	74.3

Date & Time	Stack2_NOx	Stack2_SO2	Stack2_CO	Stack2_O2	Stack2_NOx@7%	Stack2_SO2@7%	Stack2_CO@7%
	ppm	ppm	ppm	%Vol	ppm	ppm	ppm
25/04/2024 12:00	14.6	0.05	26.13	15.98	41.2	0.14	73.75
25/04/2024 13:00	14.41	0.05	25.85	16.05	41.25	0.13	74.01
25/04/2024 14:00	14.6	0.04	26.32	16.09	42.25	0.12	76.12
25/04/2024 15:00	14.26	0.06	27.58	16.11	41.34	0.18	79.96
25/04/2024 16:00	13.91	0.06	28.71	16.09	40.22	0.18	83.01
25/04/2024 17:00	13.65	0.05	28.86	16.04	39.03	0.14	82.52
25/04/2024 18:00	14.01	0.07	29.17	16.03	39.99	0.21	83.28
25/04/2024 19:00	14.24	0.08	30.24	15.99	40.35	0.24	85.67
25/04/2024 20:00	14.03	0.1	30.85	15.95	39.39	0.29	86.57
25/04/2024 21:00	14.04	0.1	31.16	15.91	39.1	0.28	86.8
25/04/2024 22:00	14.04	0.11	31.01	15.89	38.92	0.32	85.95
25/04/2024 23:00	14.07	0.21	31.2	15.87	38.86	0.59	86.16
26/04/2024 00:00	14.06	0.15	30.58	15.85	38.7	0.43	84.19
26/04/2024 01:00	14.24	0.17	29.92	15.84	39.13	0.48	82.18
26/04/2024 02:00	14.11	0.16	30.87	15.83	38.67	0.43	84.57
26/04/2024 03:00	14.09	0.19	31.34	15.81	38.52	0.52	85.64
26/04/2024 04:00	14.1	0.18	31.2	15.8	38.46	0.5	85.11
26/04/2024 05:00	14.11	0.17	31.33	15.8	38.45	0.45	85.38
26/04/2024 06:00	14.06	0.2	31.5	15.79	38.23	0.53	85.68
26/04/2024 07:00	14.08	0.28	31.59	15.79	38.33	0.75	85.98
26/04/2024 08:00	14.12	0.26	30.55	15.8	38.51	0.72	83.29
26/04/2024 09:00	13.84	0.17	30.75	15.82	37.91	0.45	84.22
26/04/2024 10:00	14	0.25	30.69	15.86	38.6	0.69	84.61
26/04/2024 11:00	13.74	0.11	30.78	15.92	38.36	0.32	85.94
26/04/2024 12:00	13.7	0.08	31	15.99	38.77	0.22	87.7
26/04/2024 13:00	13.98	0.06	30.11	16.05	40.05	0.17	86.24
26/04/2024 14:00	14.04	0.07	30.28	16.09	40.6	0.2	87.57
26/04/2024 15:00	13.97	0.05	30.42	16.1	40.46	0.16	88.1
26/04/2024 16:00	14.08	0.07	30.3	16.08	40.6	0.21	87.33
26/04/2024 17:00	13.76	0.05	30.02	16.03	39.3	0.13	85.69
26/04/2024 18:00	13.8	0.07	30.54	15.99	39.06	0.21	86.44
26/04/2024 19:00	13.53	0.08	32.8	15.95	38.03	0.22	92.13
26/04/2024 20:00	13.56	0.15	33	15.92	37.86	0.41	92.14
26/04/2024 21:00	13.97	0.19	33.01	15.9	38.85	0.52	91.8
26/04/2024 22:00	13.86	0.28	33.99	15.88	38.38	0.79	94.12
26/04/2024 23:00	13.72	0.22	35.23	15.87	37.9	0.61	97.28
27/04/2024 00:00	13.76	0.37	35.13	15.86	37.94	1.02	96.81
27/04/2024 01:00	13.77	0.31	34.94	15.84	37.8	0.84	95.88
27/04/2024 02:00	13.69	0.32	34.7	15.82	37.49	0.87	95.02
27/04/2024 03:00	13.6	0.25	34.9	15.81	37.17	0.69	95.37
27/04/2024 04:00	13.58	0.23	35.01	15.81	37.1	0.62	95.62
27/04/2024 05:00	13.56	0.22	34.95	15.8	36.98	0.61	95.33
27/04/2024 06:00	13.81	0.41	34.81	15.8	37.68	1.13	94.95
27/04/2024 07:00	13.67	0.41	35.05	15.8	37.27	1.12	95.55
27/04/2024 08:00	13.59	0.47	34.54	15.81	37.13	1.28	94.35
27/04/2024 09:00	13.51	0.3	33.2	15.84	37.13	0.83	91.27
27/04/2024 10:00	13.48	0.25	32.33	15.89	37.39	0.7	89.66
27/04/2024 11:00	13.41	0.19	32.1	15.95	37.68	0.53	90.18
27/04/2024 12:00	13.46	0.17	31.66	16.01	38.28	0.48	90.06
27/04/2024 13:00	13.34	0.17	31.44	16.08	38.44	0.5	90.63
27/04/2024 14:00	13.33	0.13	31.74	16.13	38.85	0.39	92.47
27/04/2024 15:00	13.47	0.11	31.23	16.14	39.33	0.33	91.18
27/04/2024 16:00	13.39	0.09	31.51	16.12	38.97	0.26	91.7
27/04/2024 17:00	13.31	0.07	30.71	16.06	38.27	0.2	88.28
27/04/2024 18:00	13.23	0.11	31.54	16.01	37.65	0.31	89.74
27/04/2024 19:00	13.41	0.17	32.87	15.98	37.92	0.48	92.92
27/04/2024 20:00	13.54	0.16	32.85	15.94	37.97	0.45	92.11
27/04/2024 21:00	13.39	0.17	33.29	15.92	37.36	0.48	92.83
27/04/2024 22:00	13.47	0.21	33.56	15.9	37.44	0.59	93.25
27/04/2024 23:00	13.56	0.23	33.64	15.88	37.57	0.63	93.2
28/04/2024 00:00	13.56	0.21	34.21	15.86	37.42	0.58	94.42
28/04/2024 01:00	13.56	0.31	34.62	15.85	37.3	0.86	95.22
28/04/2024 02:00	13.5	0.32	34.75	15.84	37.07	0.88	95.43
28/04/2024 03:00	13.58	0.29	34.4	15.85	37.35	0.8	94.59
28/04/2024 04:00	13.8	0.42	33.29	15.85	38	1.15	91.64
28/04/2024 05:00	13.7	0.4	33.96	15.85	37.69	1.1	93.45
28/04/2024 06:00	13.57	0.3	33.95	15.84	37.27	0.81	93.26
28/04/2024 07:00	13.81	0.28	33.68	15.83	37.88	0.78	92.43
28/04/2024 08:00	13.81	0.23	32.68	15.84	37.91	0.62	89.7
28/04/2024 09:00	13.69	0.18	32.62	15.85	37.66	0.5	89.71
28/04/2024 10:00	13.85	0.38	33	15.89	38.41	1.04	91.49
28/04/2024 11:00	13.62	0.23	31.66	15.95	38.26	0.64	88.91
28/04/2024 12:00	13.61	0.38	32.41	16.03	38.84	1.08	92.47
28/04/2024 13:00	13.56	0.18	31.89	16.09	39.19	0.51	92.19
28/04/2024 14:00	13.53	0.12	31.91	16.14	39.48	0.36	93.13
28/04/2024 15:00	13.63	0.14	32.03	16.13	39.69	0.4	93.24
28/04/2024 16:00	13.57	0.09	31.75	16.09	39.23	0.26	91.78
28/04/2024 17:00	13.46	0.09	30.33	16.05	38.55	0.26	86.86
28/04/2024 18:00	13.65	0.17	32.36	16.02	38.86	0.48	92.07
28/04/2024 19:00	13.57	0.22	33.16	15.98	38.3	0.63	93.58
28/04/2024 20:00	13.55	0.23	33.88	15.95	38.03	0.65	95.07
28/04/2024 21:00	13.6	0.14	33.66	15.92	37.97	0.4	93.98
28/04/2024 22:00	13.55	0.16	33.53	15.9	37.66	0.43	93.21
28/04/2024 23:00	13.54	0.14	33.41	15.88	37.5	0.37	92.54

Date & Time	Stack2_NOx	Stack2_SO2	Stack2_CO	Stack2_O2	Stack2_NOx@7%	Stack2_SO2@7%	Stack2_CO@7%
	ppm	ppm	ppm	%Vol	ppm	ppm	ppm
29/04/2024 00:00	13.68	0.19	32.76	15.87	37.8	0.54	90.55
29/04/2024 01:00	13.6	0.28	34.53	15.86	37.5	0.77	95.23
29/04/2024 02:00	13.5	0.27	36.39	15.85	37.17	0.74	100.22
29/04/2024 03:00	13.44	0.31	35.97	15.84	36.92	0.86	98.84
29/04/2024 04:00	13.62	0.36	34.94	15.83	37.36	0.99	95.84
29/04/2024 05:00	13.45	0.27	35.36	15.83	36.85	0.74	96.89
29/04/2024 06:00	13.5	0.27	35.77	15.82	36.97	0.73	97.94
29/04/2024 07:00	13.73	0.37	34.08	15.82	37.58	1.01	93.3
29/04/2024 08:00	13.73	0.37	33.5	15.84	37.72	1.01	92.02
29/04/2024 09:00	13.49	0.28	33.14	15.87	37.28	0.77	91.53
29/04/2024 10:00	13.61	0.39	30.64	15.9	37.83	1.09	85.17
29/04/2024 11:00	13.35	0.26	31.51	15.95	37.45	0.73	88.38
29/04/2024 12:00	13.3	0.27	31.59	16.01	37.81	0.75	89.79
29/04/2024 13:00	13.19	0.23	31.12	16.07	37.98	0.67	89.63
29/04/2024 14:00	13.11	0.17	31.01	16.12	38.11	0.49	90.13
29/04/2024 15:00	13.2	0.16	31.74	16.14	38.53	0.48	92.66
29/04/2024 16:00	13.11	0.16	31.79	16.11	38.02	0.47	92.21
29/04/2024 17:00	13.12	0.23	31.82	16.07	37.79	0.66	91.6
29/04/2024 18:00	13.05	0.12	31.4	16.01	37.09	0.33	89.28
29/04/2024 19:00	13.35	0.21	34.22	16	37.87	0.59	97.09
29/04/2024 20:00	13.09	0.16	34.59	15.96	36.8	0.44	97.28
29/04/2024 21:00	13.33	0.17	33.58	15.93	37.27	0.47	93.87
29/04/2024 22:00	13.27	0.15	33.02	15.9	36.88	0.41	91.72
29/04/2024 23:00	13.29	0.21	33.25	15.88	36.79	0.59	92.04
30/04/2024 00:00	13.42	0.18	32.67	15.86	37.01	0.51	90.13
30/04/2024 01:00	13.15	0.24	33.7	15.85	36.18	0.65	92.68
30/04/2024 02:00	13.24	0.34	33.46	15.84	36.35	0.94	91.8
30/04/2024 03:00	13.22	0.3	34.1	15.83	36.23	0.82	93.38
30/04/2024 04:00	13.12	0.33	33.73	15.82	35.92	0.89	92.3
30/04/2024 05:00	13	0.3	33.16	15.82	35.57	0.8	90.64
30/04/2024 06:00	12.98	0.28	33.77	15.82	35.48	0.75	92.24
30/04/2024 07:00	13.24	0.46	32.35	15.81	36.17	1.26	88.34
30/04/2024 08:00	13.35	0.49	32.92	15.83	36.6	1.35	90.24
30/04/2024 09:00	13.34	0.41	31.99	15.86	36.76	1.13	88.16
30/04/2024 10:00	13.21	0.35	31.44	15.89	36.63	0.97	87.14
30/04/2024 11:00	13.02	0.23	31.29	15.94	36.5	0.64	87.74
30/04/2024 12:00	12.97	0.22	30.47	16.01	36.89	0.62	86.68
30/04/2024 13:00	13.1	0.16	29.4	16.08	37.79	0.46	84.84
30/04/2024 14:00	13.29	0.2	28.9	16.13	38.74	0.59	84.31
30/04/2024 15:00	13.3	0.13	28.33	16.14	38.87	0.38	82.78
30/04/2024 16:00	13.18	0.21	29.67	16.11	38.27	0.6	86.11
30/04/2024 17:00	12.8	0.15	30.66	16.07	36.83	0.42	88.18
30/04/2024 18:00	12.71	0.18	30.56	16.03	36.26	0.51	87.11
30/04/2024 19:00	12.96	0.19	30.2	15.99	36.7	0.53	85.42
30/04/2024 20:00	13.12	0.22	31.48	15.96	36.89	0.6	88.44
30/04/2024 21:00	13.05	0.22	31.65	15.92	36.45	0.61	88.29
30/04/2024 22:00	13.26	0.33	31.98	15.89	36.77	0.9	88.6
30/04/2024 23:00	12.98	0.27	32.89	15.88	35.93	0.74	90.94
Minimum	8.68	0.03	17.89	15.62	23.13	0.08	49.16
MinDate	17/04/2024 05:00	19/04/2024 17:00	23/04/2024 10:00	05/04/2024 04:00	17/04/2024 05:00	23/04/2024 03:00	23/04/2024 10:00
Maximum	15.21	1.52	76.13	16.15	42.79	4.04	202.79
MaxDate	23/04/2024 07:00	17/04/2024 04:00	17/04/2024 04:00	09/04/2024 17:00	23/04/2024 13:00	17/04/2024 04:00	17/04/2024 04:00
Avg	14.02	0.12	29.89	15.85	38.62	0.33	82.31
Num	720	720	720	720	720	720	720
Data[%]	99.9	99.9	99.9	99.9	99.9	99.9	99.9
STD	0.6	0.1	5.4	0.1	1.7	0.3	14.6

Date & Time	Stack1_NOx	Stack1_SO2	Stack1_CO	Stack1_O2	Stack1_NOx@7%	Stack1_SO2@7%	Stack1_CO@7%
	ppm	ppm	ppm	%Vol	ppm	ppm	ppm
01/05/2024 00:00	9.2	10.79	168.68	15.78	24.96	29.29	457.87
01/05/2024 01:00	8.8	11.48	174.58	15.77	23.85	31.12	473.15
01/05/2024 02:00	8.66	11.44	175.02	15.77	23.47	31.01	474.27
01/05/2024 03:00	8.85	11.1	171.97	15.76	23.92	30.01	464.86
01/05/2024 04:00	9.38	11.08	170.5	15.75	25.31	29.9	460.26
01/05/2024 05:00	8.83	11.02	170.8	15.75	23.84	29.74	460.76
01/05/2024 06:00	8.87	11.06	171.33	15.75	23.92	29.83	462.25
01/05/2024 07:00	9.04	10.75	168.25	15.76	24.44	29.07	454.83
01/05/2024 08:00	9.69	9.91	158.54	15.81	26.47	27.07	432.95
01/05/2024 09:00	9.53	9.46	154.64	15.84	26.17	25.98	424.54
01/05/2024 10:00	9.64	9.36	152.73	15.88	26.7	25.92	422.89
01/05/2024 11:00	9.29	9.18	153.41	15.92	25.95	25.63	428.46
01/05/2024 12:00	9.56	8.81	148.8	16	27.09	24.97	421.71
01/05/2024 13:00	9.66	8.96	149.18	16.06	27.75	25.74	428.46
01/05/2024 14:00	9.67	8.89	149.01	16.1	28	25.74	431.38
01/05/2024 15:00	9.72	8.73	147.92	16.12	28.25	25.37	429.85
01/05/2024 16:00	9.73	8.61	147.18	16.11	28.25	25.01	427.54
01/05/2024 17:00	10.05	8.23	144.62	16.1	29.1	23.83	418.87
01/05/2024 18:00	9.57	8.26	147.09	15.99	27.09	23.38	416.43
01/05/2024 19:00	9.28	9.27	157.37	15.94	26.02	25.96	440.87
01/05/2024 20:00	9.04	9.36	159.1	15.89	25.08	25.98	441.33
01/05/2024 21:00	9.35	9.4	159.48	15.86	25.81	25.93	439.9
01/05/2024 22:00	4.8	7.39	46.97	19.92	17.29	12.02	163.49
01/05/2024 23:00	0.32	0.58	0.55	21.76	3.68	0.58	1.45
02/05/2024 00:00	0.35	0.81	0.52	21.72	1.14	0.06	1.65
02/05/2024 01:00	0.36	0.91	0.39	21.72	0.69	0	1.11
02/05/2024 02:00	0.32	0.86	0.46	21.7	0.56	0.01	1.01
02/05/2024 03:00	0.3	0.88	0.46	21.72	2.76	0.44	0.89
02/05/2024 04:00	0.34	0.98	0.35	21.7	1.52	0.08	1.04
02/05/2024 05:00	9.54	8.65	97.23	19.54	39.94	39.11	462.23
02/05/2024 06:00	14.89	5.52	122.81	15.88	41.3	15.15	336.95
02/05/2024 07:00	15.67	5.23	123.3	15.82	42.92	14.32	337.68
02/05/2024 08:00	16.33	5.27	122.94	15.84	44.89	14.48	337.86
02/05/2024 09:00	17.13	5.47	128.31	15.87	47.31	15.12	354.32
02/05/2024 10:00	17	4.69	117.86	15.9	47.29	13.06	328.09
02/05/2024 11:00	16.63	4.49	116.47	15.95	46.67	12.62	326.94
02/05/2024 12:00	16.75	4.45	117.76	15.99	47.45	12.61	333.65
02/05/2024 13:00	16.83	4.37	117.6	16.06	48.3	12.54	337.45
02/05/2024 14:00	16.95	4.43	118.99	16.11	49.17	12.85	345.22
02/05/2024 15:00	16.85	4.25	117.96	16.12	48.99	12.36	342.93
02/05/2024 16:00	17.09	4.2	117.61	16.1	49.53	12.16	340.8
02/05/2024 17:00	16.88	3.98	115.64	16.04	48.3	11.39	330.79
02/05/2024 18:00	16.94	4.45	120.38	16.02	48.28	12.68	343
02/05/2024 19:00	16.69	4.73	122.8	15.99	47.27	13.39	347.65
02/05/2024 20:00	16.61	4.77	123.01	15.95	46.66	13.4	345.61
02/05/2024 21:00	16.52	4.91	124.03	15.92	46.07	13.69	345.88
02/05/2024 22:00	16.71	4.91	123.76	15.89	46.39	13.62	343.52
02/05/2024 23:00	16.61	4.87	123.27	15.87	45.92	13.46	340.83
03/05/2024 00:00	16.64	4.79	122.53	15.86	45.87	13.21	337.8
03/05/2024 01:00	16.67	4.81	122.85	15.85	45.86	13.24	337.92
03/05/2024 02:00	16.71	4.96	123.98	15.84	45.87	13.61	340.25
03/05/2024 03:00	16.75	4.86	122.93	15.83	45.87	13.31	336.71
03/05/2024 04:00	16.77	4.8	122.56	15.82	45.92	13.14	335.51
03/05/2024 05:00	16.79	4.83	123.01	15.82	45.9	13.21	336.28
03/05/2024 06:00	16.72	4.72	122.63	15.81	45.65	12.89	334.89
03/05/2024 07:00	16.71	4.5	120.48	15.78	45.38	12.23	327.27
03/05/2024 08:00	16.8	4.49	119.7	15.79	45.72	12.22	325.72
03/05/2024 09:00	16.74	4.7	120.86	15.83	45.89	12.89	331.36
03/05/2024 10:00	16.75	4.67	121.29	15.88	46.41	12.93	336.05
03/05/2024 11:00	16.77	4.27	118	15.92	46.85	11.94	329.65
03/05/2024 12:00	16.82	3.97	116.84	16	47.67	11.25	331.11
03/05/2024 13:00	17.01	3.91	116.08	16.06	48.84	11.22	333.35
03/05/2024 14:00	17.01	3.86	116.3	16.1	49.23	11.16	336.52
03/05/2024 15:00	16.74	4.69	121.73	16.03	47.74	13.38	347.09
03/05/2024 16:00	16.66	4.43	117.65	16.01	47.34	12.58	334.2
03/05/2024 17:00	16.6	4.21	114.91	15.93	46.45	11.78	321.55
03/05/2024 18:00	16.53	4.25	114.9	15.89	45.84	11.8	318.58
03/05/2024 19:00	16.55	4.73	117.63	15.85	45.59	13.04	324.08
03/05/2024 20:00	16.78	5.01	117.92	15.81	45.83	13.69	321.97
03/05/2024 21:00	16.55	4.91	118.43	15.77	44.87	13.32	321.02
03/05/2024 22:00	16.86	5.2	118.6	15.76	45.58	14.06	320.52
03/05/2024 23:00	16.83	5.04	117.2	15.74	45.34	13.57	315.68
04/05/2024 00:00	16.79	4.89	117.77	15.71	44.99	13.11	315.62
04/05/2024 01:00	16.91	5.04	116.66	15.7	45.24	13.49	312.11
04/05/2024 02:00	16.82	4.97	117.56	15.7	44.96	13.28	314.24
04/05/2024 03:00	16.83	4.95	118.09	15.69	44.89	13.21	314.96
04/05/2024 04:00	16.97	5.25	118.31	15.69	45.23	14.01	315.39
04/05/2024 05:00	16.94	4.9	116.75	15.68	45.09	13.04	310.83
04/05/2024 06:00	16.96	4.92	116.52	15.67	45.09	13.08	309.77
04/05/2024 07:00	16.87	4.9	116.55	15.69	44.99	13.08	310.86
04/05/2024 08:00	16.72	4.8	115.59	15.71	44.76	12.86	309.47
04/05/2024 09:00	17.09	4.96	113.22	15.74	46.07	13.36	305.25
04/05/2024 10:00	16.66	4.45	111.47	15.79	45.29	12.1	302.98
04/05/2024 11:00	16.52	4.33	112.57	15.82	45.18	11.83	307.92

Date & Time	Stack1_NOx	Stack1_SO2	Stack1_CO	Stack1_O2	Stack1_NOx@7%	Stack1_SO2@7%	Stack1_CO@7%
	ppm	ppm	ppm	%Vol	ppm	ppm	ppm
04/05/2024 12:00	16.59	4.34	111.08	15.86	45.79	11.97	306.64
04/05/2024 13:00	16.65	4.09	109.96	15.92	46.45	11.42	306.75
04/05/2024 14:00	16.55	4.05	110.68	15.96	46.62	11.41	311.7
04/05/2024 15:00	16.48	4.16	111.92	15.97	46.52	11.74	315.84
04/05/2024 16:00	16.58	4.21	112.32	15.94	46.51	11.81	315.04
04/05/2024 17:00	16.58	3.96	111.1	15.86	45.75	10.93	306.67
04/05/2024 18:00	16.83	4.82	114.16	15.87	46.48	13.32	315.2
04/05/2024 19:00	16.78	4.56	113.09	15.83	46.04	12.52	310.35
04/05/2024 20:00	16.7	4.22	111.75	15.82	45.71	11.55	305.81
04/05/2024 21:00	17.1	4.76	112.58	15.8	46.61	12.97	306.93
04/05/2024 22:00	16.91	4.41	112.57	15.79	46	12	306.12
04/05/2024 23:00	16.75	4.5	112.48	15.77	45.42	12.21	304.95
05/05/2024 00:00	16.78	4.68	113.21	15.76	45.37	12.64	306.13
05/05/2024 01:00	16.75	4.8	114.33	15.75	45.24	12.97	308.83
05/05/2024 02:00	16.97	4.31	108.49	15.75	45.78	11.62	292.74
05/05/2024 03:00	16.97	3.93	104.31	15.75	45.76	10.61	281.29
05/05/2024 04:00	17.11	4.02	103.74	15.74	46.06	10.82	279.24
05/05/2024 05:00	16.98	3.95	103.2	15.73	45.65	10.61	277.5
05/05/2024 06:00	16.8	3.73	102.24	15.72	45.09	10.03	274.44
05/05/2024 07:00	16.73	3.84	102.85	15.72	44.92	10.32	276.21
05/05/2024 08:00	16.84	3.58	100.79	15.73	45.29	9.62	270.98
05/05/2024 09:00	17.13	3.56	99.3	15.75	46.23	9.59	267.93
05/05/2024 10:00	16.95	3.11	98.23	15.77	45.97	8.43	266.36
05/05/2024 11:00	17.05	3.06	96.92	15.83	46.73	8.4	265.6
05/05/2024 12:00	16.8	3.11	96.4	15.89	46.67	8.64	267.71
05/05/2024 13:00	16.8	3.2	97.24	15.93	46.98	8.96	271.85
05/05/2024 14:00	16.64	3.65	103.14	15.99	47.09	10.32	291.87
05/05/2024 15:00	16.63	3.84	105.94	16.01	47.29	10.92	301.26
05/05/2024 16:00	16.63	3.85	107.51	16	47.13	10.91	304.72
05/05/2024 17:00	16.68	3.67	106.1	15.93	46.69	10.27	296.92
05/05/2024 18:00	17.13	4.52	110.29	15.9	47.63	12.56	306.73
05/05/2024 19:00	16.8	4.15	111.05	15.85	46.29	11.44	305.94
05/05/2024 20:00	16.89	4.53	112.06	15.83	46.3	12.43	307.19
05/05/2024 21:00	17.02	4.72	112.85	15.82	46.53	12.92	308.55
05/05/2024 22:00	17.06	4.5	112.5	15.81	46.56	12.28	306.92
05/05/2024 23:00	17.06	4.66	113.26	15.79	46.45	12.68	308.29
06/05/2024 00:00	16.92	4.82	115.1	15.79	46.05	13.13	313.34
06/05/2024 01:00	16.66	4.78	114.49	15.79	45.33	13	311.52
06/05/2024 02:00	16.71	4.8	114.62	15.79	45.46	13.05	311.83
06/05/2024 03:00	16.73	4.85	115.08	15.79	45.5	13.18	312.93
06/05/2024 04:00	16.67	4.82	116.4	15.78	45.28	13.1	316.18
06/05/2024 05:00	16.76	5.06	116.54	15.78	45.5	13.74	316.34
06/05/2024 06:00	16.72	4.89	116.84	15.77	45.33	13.26	316.8
06/05/2024 07:00	16.84	4.95	115.5	15.76	45.57	13.39	312.5
06/05/2024 08:00	16.76	4.7	115.11	15.76	45.34	12.71	311.42
06/05/2024 09:00	16.68	4.44	113.18	15.77	45.17	12.03	306.43
06/05/2024 10:00	16.57	4.15	111.53	15.78	44.95	11.26	302.49
06/05/2024 11:00	16.94	3.89	108.85	15.82	46.36	10.64	297.76
06/05/2024 12:00	17	3.87	111.07	15.88	47.07	10.72	307.5
06/05/2024 13:00	16.94	3.89	111.4	15.94	47.48	10.89	312.17
06/05/2024 14:00	16.69	4.01	113.59	15.96	47.01	11.29	319.94
06/05/2024 15:00	16.71	4.15	115.69	15.97	47.1	11.71	326.04
06/05/2024 16:00	16.47	4.24	116.34	15.93	46.02	11.86	325.08
06/05/2024 17:00	16.48	4.06	115.96	15.85	45.35	11.19	319.11
06/05/2024 18:00	16.27	4.63	119.91	15.83	44.59	12.69	328.69
06/05/2024 19:00	16.39	4.89	121.23	15.8	44.67	13.34	330.4
06/05/2024 20:00	16.65	5.21	122.12	15.78	45.17	14.14	331.28
06/05/2024 21:00	16.73	5.07	121.82	15.75	45.17	13.7	328.89
06/05/2024 22:00	16.47	4.98	122.61	15.74	44.35	13.42	330.23
06/05/2024 23:00	16.51	4.84	119.6	15.73	44.38	13.02	321.41
07/05/2024 00:00	16.7	4.68	116.85	15.71	44.71	12.52	312.9
07/05/2024 01:00	16.4	4.58	117.16	15.7	43.83	12.25	313.14
07/05/2024 02:00	16.65	4.5	115.67	15.7	44.46	12.03	308.89
07/05/2024 03:00	16.95	4.68	114.6	15.69	45.2	12.47	305.54
07/05/2024 04:00	17.17	4.91	115.02	15.68	45.75	13.1	306.49
07/05/2024 05:00	16.89	4.49	113.24	15.65	44.74	11.9	299.96
07/05/2024 06:00	17.92	5.33	115.47	15.68	47.69	14.18	307.29
07/05/2024 07:00	17.45	6.53	117.87	15.72	46.84	17.52	316.39
07/05/2024 08:00	17.47	6.07	116.84	15.77	47.31	16.44	316.41
07/05/2024 09:00	17.74	5.38	115.63	15.69	47.31	14.35	308.33
07/05/2024 10:00	17.89	5.33	116.03	15.65	47.33	14.11	307.01
07/05/2024 11:00	17.68	5.28	116.83	15.62	46.56	13.92	307.73
07/05/2024 12:00	17.56	5.26	116.62	15.61	46.12	13.82	306.27
07/05/2024 13:00	17.59	5.22	116.4	15.61	46.17	13.71	305.57
07/05/2024 14:00	17.48	5.39	117.99	15.6	45.83	14.15	309.41
07/05/2024 15:00	17.3	5.33	118.42	15.6	45.37	13.97	310.47
07/05/2024 16:00	17.22	5.19	117.29	15.59	45.11	13.6	307.2
07/05/2024 17:00	17.13	4.95	116.9	15.56	44.59	12.9	304.3
07/05/2024 18:00	17.34	5.17	119.51	15.59	45.36	13.53	312.62
07/05/2024 19:00	17.29	5.16	119.33	15.57	45.13	13.46	311.41
07/05/2024 20:00	17.32	5.12	119.1	15.58	45.26	13.38	311.24
07/05/2024 21:00	17.37	5.13	119.36	15.58	45.38	13.4	311.79
07/05/2024 22:00	17.42	5.26	121.17	15.58	45.49	13.75	316.49
07/05/2024 23:00	17.33	5.14	119.69	15.58	45.31	13.43	312.89

Date & Time	Stack1_NOx	Stack1_SO2	Stack1_CO	Stack1_O2	Stack1_NOx@7%	Stack1_SO2@7%	Stack1_CO@7%
	ppm	ppm	ppm	%Vol	ppm	ppm	ppm
08/05/2024 00:00	17.22	4.99	118.27	15.58	45.01	13.06	309.17
08/05/2024 01:00	17.27	5.05	118.85	15.58	45.1	13.19	310.43
08/05/2024 02:00	17.27	5.17	119.13	15.58	45.11	13.51	311.2
08/05/2024 03:00	17.19	5.19	119.87	15.58	44.93	13.55	313.26
08/05/2024 04:00	17.09	5.11	119.27	15.58	44.68	13.35	311.81
08/05/2024 05:00	17.02	5.14	119.41	15.58	44.47	13.43	311.98
08/05/2024 06:00	17.11	5.1	119.35	15.57	44.64	13.3	311.35
08/05/2024 07:00	17.04	5.06	119.83	15.57	44.39	13.18	312.25
08/05/2024 08:00	16.85	5.08	121.3	15.56	43.87	13.24	315.84
08/05/2024 09:00	16.39	5.14	120.77	15.57	42.75	13.4	314.98
08/05/2024 10:00	16.86	5.07	119.32	15.6	44.22	13.3	312.96
08/05/2024 11:00	17.03	4.59	117.99	15.66	45.2	12.19	313.16
08/05/2024 12:00	17.28	4.87	116.43	15.73	46.44	13.08	312.84
08/05/2024 13:00	16.84	4.51	116.26	15.78	45.72	12.23	315.72
08/05/2024 14:00	16.76	4.43	116.36	15.81	45.79	12.09	317.89
08/05/2024 15:00	16.64	4.48	117.94	15.85	45.82	12.33	324.75
08/05/2024 16:00	16.42	4.6	119.37	15.86	45.28	12.69	329.13
08/05/2024 17:00	16.48	4.42	120.41	15.81	45.05	12.09	329.14
08/05/2024 18:00	16.65	4.69	121.27	15.81	45.49	12.8	331.24
08/05/2024 19:00	16.94	5.09	121.99	15.78	45.97	13.8	330.9
08/05/2024 20:00	16.95	5.07	123.38	15.73	45.55	13.64	331.65
08/05/2024 21:00	17.05	5.21	123.65	15.7	45.61	13.95	330.8
08/05/2024 22:00	17.04	5.61	127.09	15.69	45.43	14.97	338.77
08/05/2024 23:00	16.83	5.51	126.25	15.66	44.67	14.63	334.99
09/05/2024 00:00	16.86	5.57	126.5	15.65	44.68	14.75	335.18
09/05/2024 01:00	16.74	5.52	125.88	15.64	44.27	14.61	332.96
09/05/2024 02:00	16.95	5.39	124.24	15.64	44.78	14.23	328.11
09/05/2024 03:00	16.8	5.2	122.68	15.64	44.38	13.75	324.05
09/05/2024 04:00	16.91	5.36	123.59	15.63	44.56	14.13	325.72
09/05/2024 05:00	16.95	5.29	123.62	15.61	44.56	13.91	325.04
09/05/2024 06:00	16.9	5.39	125.16	15.6	44.37	14.14	328.52
09/05/2024 07:00	16.98	5.33	123.19	15.61	44.64	14.01	323.9
09/05/2024 08:00	16.95	5.2	122.89	15.63	44.67	13.7	323.93
09/05/2024 09:00	16.91	4.88	120.21	15.65	44.78	12.93	318.44
09/05/2024 10:00	17.02	4.95	118.81	15.71	45.62	13.28	318.42
09/05/2024 11:00	16.93	4.8	117.55	15.77	45.88	13.02	318.6
09/05/2024 12:00	17.07	5	117.75	15.83	46.83	13.72	322.92
09/05/2024 13:00	16.81	4.83	117.73	15.88	46.54	13.36	325.9
09/05/2024 14:00	16.7	4.9	118.98	15.91	46.54	13.65	331.47
09/05/2024 15:00	16.48	4.88	119.88	15.91	45.92	13.6	334.09
09/05/2024 16:00	16.9	4.99	121.5	15.91	47.12	13.92	338.78
09/05/2024 17:00	17.31	4.68	119.72	15.84	47.5	12.85	328.61
09/05/2024 18:00	17.51	4.68	120.4	15.81	47.85	12.78	328.9
09/05/2024 19:00	17.68	4.62	120.79	15.77	47.93	12.51	327.39
09/05/2024 20:00	17.58	4.71	122.66	15.74	47.34	12.67	330.22
09/05/2024 21:00	17.58	4.66	121.78	15.68	46.84	12.42	324.53
09/05/2024 22:00	17.68	4.5	121.45	15.63	46.67	11.87	320.48
09/05/2024 23:00	17.63	4.5	120.94	15.6	46.28	11.81	317.39
10/05/2024 00:00	17.85	4.42	119.59	15.57	46.6	11.55	312.13
10/05/2024 01:00	17.77	4.44	119.25	15.55	46.18	11.53	309.98
10/05/2024 02:00	17.62	4.51	119.56	15.56	45.88	11.74	311.39
10/05/2024 03:00	17.64	4.56	119.38	15.56	45.93	11.87	310.74
10/05/2024 04:00	17.68	4.52	118.96	15.56	46.03	11.78	309.77
10/05/2024 05:00	17.64	4.55	119.69	15.56	45.94	11.86	311.78
10/05/2024 06:00	17.66	4.67	120.36	15.56	45.97	12.15	313.28
10/05/2024 07:00	17.51	4.85	124.79	15.54	45.43	12.59	323.69
10/05/2024 08:00	17.26	5.48	131.35	15.54	44.72	14.2	340.4
10/05/2024 09:00	17.19	5.27	129.73	15.55	44.68	13.69	337.29
10/05/2024 10:00	16.81	5.07	129.68	15.59	44.01	13.27	339.51
10/05/2024 11:00	16.95	5.1	128.86	15.67	45.01	13.55	342.19
10/05/2024 12:00	17.01	5.08	128.65	15.73	45.73	13.65	345.82
10/05/2024 13:00	16.9	5.09	129.1	15.79	45.99	13.86	351.39
10/05/2024 14:00	16.92	5.21	131.03	15.85	46.57	14.33	360.54
10/05/2024 15:00	16.94	4.84	126.73	15.88	46.88	13.39	350.62
10/05/2024 16:00	16.77	4.53	124.05	15.84	46.08	12.46	340.97
10/05/2024 17:00	17.16	4.12	120.85	15.79	46.72	11.22	329
10/05/2024 18:00	17.33	4.33	122.25	15.76	46.84	11.71	330.35
10/05/2024 19:00	17.16	4.51	123.6	15.73	46.12	12.11	332.17
10/05/2024 20:00	17.71	4.9	123.62	15.68	47.16	13.05	329.21
10/05/2024 21:00	17.44	4.55	122.71	15.65	46.15	12.05	324.73
10/05/2024 22:00	17.14	4.43	122.76	15.62	45.09	11.66	322.97
10/05/2024 23:00	17.5	4.69	122.71	15.6	45.87	12.3	321.59
11/05/2024 00:00	17.43	4.58	123.31	15.58	45.58	11.99	322.47
11/05/2024 01:00	17.18	4.45	122.97	15.57	44.82	11.6	320.78
11/05/2024 02:00	17.69	4.79	122.7	15.56	46.09	12.48	319.65
11/05/2024 03:00	18.19	5.1	123.39	15.56	47.33	13.25	320.95
11/05/2024 04:00	18.08	5.15	122.5	15.56	47.03	13.4	318.64
11/05/2024 05:00	18.17	5.22	123.14	15.56	47.28	13.57	320.31
11/05/2024 06:00	17.91	5.16	122.55	15.55	46.58	13.42	318.63
11/05/2024 07:00	17.89	5.18	123.13	15.54	46.39	13.42	319.36
11/05/2024 08:00	17.77	4.93	122.82	15.53	45.96	12.75	317.66
11/05/2024 09:00	17.81	4.82	122.33	15.51	45.94	12.42	315.52
11/05/2024 10:00	17.88	4.86	122.55	15.53	46.26	12.58	317
11/05/2024 11:00	17.87	4.65	121.18	15.58	46.69	12.14	316.57

Date & Time	Stack1_NOx	Stack1_SO2	Stack1_CO	Stack1_O2	Stack1_NOx@7%	Stack1_SO2@7%	Stack1_CO@7%
	ppm	ppm	ppm	%Vol	ppm	ppm	ppm
11/05/2024 12:00	17.44	4.34	121.16	15.62	45.91	11.43	318.98
11/05/2024 13:00	17.64	4.75	123.37	15.63	46.52	12.52	325.4
11/05/2024 14:00	17.55	4.8	124.59	15.62	46.16	12.64	327.73
11/05/2024 15:00	17.25	4.56	124.17	15.62	45.39	11.99	326.79
11/05/2024 16:00	17.16	4.54	123.38	15.62	45.19	11.96	324.88
11/05/2024 17:00	17.82	4.66	122.58	15.6	46.77	12.23	321.77
11/05/2024 18:00	18.13	4.94	123.32	15.6	47.51	12.94	323.18
11/05/2024 19:00	17.81	4.78	123.12	15.6	46.69	12.53	322.75
11/05/2024 20:00	17.75	4.9	123.81	15.59	46.45	12.83	324.06
11/05/2024 21:00	17.55	4.67	124.14	15.56	45.7	12.17	323.28
11/05/2024 22:00	17.84	4.83	123.31	15.55	46.32	12.55	320.2
11/05/2024 23:00	18.04	4.94	123.33	15.54	46.75	12.79	319.52
12/05/2024 00:00	18.01	4.95	123.26	15.53	46.62	12.82	318.98
12/05/2024 01:00	17.83	4.96	124.08	15.53	46.14	12.85	321.15
12/05/2024 02:00	17.76	5	123.58	15.53	45.98	12.96	319.87
12/05/2024 03:00	17.63	5.2	123.98	15.53	45.67	13.46	321.15
12/05/2024 04:00	17.79	5.05	123.09	15.52	46	13.06	318.29
12/05/2024 05:00	17.57	4.94	122.75	15.52	45.43	12.77	317.4
12/05/2024 06:00	17.6	5.13	123.73	15.53	45.58	13.29	320.38
12/05/2024 07:00	17.62	4.97	122.46	15.52	45.53	12.86	316.48
12/05/2024 08:00	17.76	4.59	121.23	15.51	45.83	11.84	312.89
12/05/2024 09:00	17.84	4.56	121.54	15.53	46.17	11.81	314.53
12/05/2024 10:00	17.21	4.45	123.51	15.56	44.82	11.58	321.67
12/05/2024 11:00	17.44	4.55	123.52	15.62	45.9	11.98	325.12
12/05/2024 12:00	17.49	4.56	123.57	15.68	46.6	12.15	329.17
12/05/2024 13:00	17.24	4.64	123.86	15.72	46.31	12.47	332.67
12/05/2024 14:00	17.28	4.79	125.4	15.77	46.81	12.98	339.74
12/05/2024 15:00	16.87	5.06	128.34	15.79	45.85	13.76	348.78
12/05/2024 16:00	17.06	5.04	128.71	15.77	46.21	13.65	348.58
12/05/2024 17:00	17.58	5.05	129.03	15.73	47.23	13.59	346.63
12/05/2024 18:00	17.88	5.57	130.84	15.69	47.72	14.88	349.23
12/05/2024 19:00	17.79	5.57	130.72	15.66	47.2	14.79	346.76
12/05/2024 20:00	17.23	5.23	132.15	15.62	45.39	13.78	348.14
12/05/2024 21:00	17.35	5.38	131.62	15.62	45.69	14.17	346.66
12/05/2024 22:00	17.8	5.84	132.38	15.62	46.87	15.38	348.65
12/05/2024 23:00	17.57	5.74	132.85	15.63	46.34	15.13	350.25
13/05/2024 00:00	17.62	5.86	134.24	15.62	46.37	15.42	353.31
13/05/2024 01:00	17.33	5.91	135.95	15.61	45.58	15.55	357.49
13/05/2024 02:00	17.39	5.98	135.38	15.62	45.76	15.74	356.2
13/05/2024 03:00	17.54	6.34	136.65	15.62	46.2	16.69	359.9
13/05/2024 04:00	17.27	6.23	139.49	15.61	45.37	16.36	366.37
13/05/2024 05:00	17.61	6.47	138.92	15.61	46.27	16.99	365
13/05/2024 06:00	17.48	6.55	140.32	15.61	45.94	17.23	368.72
13/05/2024 07:00	17.3	6.4	139.25	15.6	45.4	16.8	365.41
13/05/2024 08:00	17.07	6.23	138.89	15.61	44.88	16.39	365.21
13/05/2024 09:00	17.2	6.37	138.37	15.63	45.38	16.81	365
13/05/2024 10:00	17.37	6.59	138.75	15.66	46.03	17.48	367.75
13/05/2024 11:00	16.98	6.14	137.38	15.67	45.12	16.32	365.07
13/05/2024 12:00	16.98	5.81	134.38	15.7	45.36	15.52	358.85
13/05/2024 13:00	17	5.61	133.31	15.76	45.95	15.18	360.37
13/05/2024 14:00	17.22	5.79	134.43	15.8	46.9	15.77	366.06
13/05/2024 15:00	3.4	8.96	19.27	20.84	17.75	62.47	66.89
13/05/2024 16:00	0.93	1.62	0.61	21.58	0.93	0.06	1.4
13/05/2024 17:00	10.2	10.03	98.33	19.51	43.15	46.46	503.41
13/05/2024 18:00	17.28	6.01	118.47	15.77	46.96	16.16	317.92
13/05/2024 19:00	17.19	6.2	132.38	15.6	45.05	16.25	346.99
13/05/2024 20:00	17.32	6.59	136.21	15.6	45.42	17.27	357.27
13/05/2024 21:00	17.37	6.56	135.53	15.6	45.55	17.21	355.35
13/05/2024 22:00	17.5	6.55	136.48	15.59	45.76	17.14	356.95
13/05/2024 23:00	17.37	6.47	135.61	15.58	45.39	16.91	354.46
14/05/2024 00:00	17.42	6.41	135.19	15.57	45.44	16.72	352.66
14/05/2024 01:00	17.28	6.36	135.33	15.58	45.13	16.6	353.42
14/05/2024 02:00	17.24	6.45	135.78	15.58	45.02	16.85	354.52
14/05/2024 03:00	17.26	6.52	136.04	15.58	45.1	17.04	355.4
14/05/2024 04:00	17.24	6.56	136.71	15.57	44.97	17.11	356.6
14/05/2024 05:00	17.19	6.49	135.79	15.58	44.88	16.95	354.51
14/05/2024 06:00	17.07	6.58	137.51	15.57	44.55	17.18	358.91
14/05/2024 07:00	17.12	6.33	135.93	15.56	44.55	16.47	353.8
14/05/2024 08:00	17.16	5.99	134.35	15.55	44.61	15.57	349.19
14/05/2024 09:00	17.1	5.79	134.18	15.55	44.48	15.04	348.91
14/05/2024 10:00	17.1	5.88	134.58	15.58	44.69	15.37	351.64
14/05/2024 11:00	17.24	6.14	135.36	15.64	45.55	16.23	357.55
14/05/2024 12:00	17.2	5.87	135.17	15.67	45.69	15.59	359.12
14/05/2024 13:00	16.79	5.6	136	15.7	44.87	14.96	363.51
14/05/2024 14:00	16.91	5.77	135.31	15.73	45.48	15.52	363.86
14/05/2024 15:00	16.77	5.72	135.13	15.76	45.33	15.45	365.3
14/05/2024 16:00	16.83	5.76	135.03	15.77	45.58	15.6	365.77
14/05/2024 17:00	16.56	5.06	131.64	15.72	44.48	13.59	353.53
14/05/2024 18:00	17.15	5.91	134.24	15.72	46.04	15.86	360.39
14/05/2024 19:00	16.98	5.79	135.63	15.7	45.42	15.5	362.75
14/05/2024 20:00	17.13	5.88	136.47	15.67	45.51	15.61	362.57
14/05/2024 21:00	17.1	5.66	135.91	15.65	45.31	15	360.06
14/05/2024 22:00	17.21	5.73	136.3	15.64	45.44	15.13	359.86
14/05/2024 23:00	17.33	5.77	136.7	15.63	45.69	15.21	360.35

Date & Time	Stack1_NOx	Stack1_SO2	Stack1_CO	Stack1_O2	Stack1_NOx@7%	Stack1_SO2@7%	Stack1_CO@7%
	ppm	ppm	ppm	%Vol	ppm	ppm	ppm
15/05/2024 00:00	17.17	5.9	136.66	15.61	45.12	15.5	359.11
15/05/2024 01:00	17.18	5.84	136.08	15.6	45.08	15.33	357.02
15/05/2024 02:00	17.21	6	136.03	15.59	45.04	15.71	356
15/05/2024 03:00	17.29	6.17	136.62	15.58	45.15	16.1	356.66
15/05/2024 04:00	17.05	5.92	136.55	15.57	44.43	15.43	355.92
15/05/2024 05:00	17.14	5.98	136.87	15.56	44.6	15.56	356.07
15/05/2024 06:00	16.67	6.15	139.26	15.55	43.27	15.97	361.48
15/05/2024 07:00	17.32	6.25	136.95	15.55	45.03	16.25	355.99
15/05/2024 08:00	17.47	5.74	131.13	15.56	45.49	14.94	341.57
15/05/2024 09:00	17.41	5.41	128.31	15.58	45.47	14.11	335.03
15/05/2024 10:00	17.36	5.12	125.58	15.61	45.64	13.47	330.11
15/05/2024 11:00	17.28	4.87	124.67	15.66	45.79	12.91	330.42
15/05/2024 12:00	17.11	4.75	124.77	15.7	45.74	12.71	333.52
15/05/2024 13:00	17.11	4.66	124.44	15.76	46.24	12.59	336.38
15/05/2024 14:00	16.95	4.39	121.32	15.79	46.07	11.93	329.69
15/05/2024 15:00	17.05	4.31	120.64	15.79	46.43	11.75	328.44
15/05/2024 16:00	17.13	4.16	118.7	15.81	46.8	11.35	324.23
15/05/2024 17:00	17.23	4.1	118.77	15.76	46.6	11.1	321.23
15/05/2024 18:00	17.68	4.84	123.75	15.76	47.81	13.1	334.64
15/05/2024 19:00	17.83	4.95	123.46	15.74	48.05	13.33	332.66
15/05/2024 20:00	17.71	5.07	125.56	15.72	47.51	13.6	336.79
15/05/2024 21:00	17.88	5.02	124.51	15.69	47.67	13.37	331.92
15/05/2024 22:00	17.84	4.77	122.2	15.66	47.28	12.64	323.9
15/05/2024 23:00	17.71	4.64	123.07	15.63	46.73	12.23	324.68
16/05/2024 00:00	17.78	4.89	124.6	15.61	46.72	12.86	327.47
16/05/2024 01:00	17.82	4.91	123.7	15.6	46.71	12.88	324.17
16/05/2024 02:00	17.71	4.61	121.92	15.58	46.24	12.04	318.29
16/05/2024 03:00	17.84	4.82	122.81	15.56	46.41	12.54	319.46
16/05/2024 04:00	17.82	4.79	123.31	15.55	46.29	12.44	320.34
16/05/2024 05:00	17.95	5.02	124.97	15.54	46.51	13.01	323.85
16/05/2024 06:00	17.77	4.93	125.65	15.52	45.74	12.73	324.63
16/05/2024 07:00	17.67	4.99	126.08	15.53	45.75	12.92	326.42
16/05/2024 08:00	17.76	4.87	123.85	15.55	46.12	12.63	321.54
16/05/2024 09:00	17.49	4.43	122.27	15.56	45.49	11.51	318.07
16/05/2024 10:00	17.53	4.51	123.27	15.59	45.94	11.81	322.97
16/05/2024 11:00	17.5	4.61	124.48	15.65	46.3	12.19	329.26
16/05/2024 12:00	17.34	4.86	127.91	15.69	46.27	12.98	341.28
16/05/2024 13:00	17.58	4.87	126.34	15.7	46.98	13.02	337.6
16/05/2024 14:00	17.59	5.08	131.16	15.69	46.94	13.56	350.01
16/05/2024 15:00	17.45	4.91	128.47	15.66	46.33	13.02	341.02
16/05/2024 16:00	17.38	4.95	128.74	15.65	46.05	13.1	341.11
16/05/2024 17:00	17.49	4.96	131.15	15.63	46.12	13.09	345.7
16/05/2024 18:00	17.45	5.41	134.45	15.64	46.13	14.3	355.49
16/05/2024 19:00	17.5	5.63	136.11	15.63	46.15	14.85	359.04
16/05/2024 20:00	18.03	6.12	137.19	15.61	47.38	16.09	360.58
16/05/2024 21:00	18	5.9	135.02	15.6	47.19	15.47	354.02
16/05/2024 22:00	17.97	5.84	134.14	15.58	47	15.26	350.73
16/05/2024 23:00	17.73	5.7	133.96	15.57	46.23	14.87	349.26
17/05/2024 00:00	17.69	5.74	135.19	15.56	46	14.94	351.62
17/05/2024 01:00	17.57	5.88	135.37	15.55	45.65	15.28	351.8
17/05/2024 02:00	17.84	6	135	15.56	46.42	15.61	351.18
17/05/2024 03:00	17.89	6.04	135.33	15.55	46.49	15.71	351.7
17/05/2024 04:00	17.85	6.08	135.56	15.55	46.38	15.8	352.19
17/05/2024 05:00	18.07	6.04	135.56	15.54	46.88	15.67	351.64
17/05/2024 06:00	18.12	6.03	135.22	15.54	46.98	15.62	350.52
17/05/2024 07:00	17.91	5.93	136.66	15.52	46.27	15.31	352.96
17/05/2024 08:00	17.93	5.63	135.48	15.52	46.36	14.56	350.32
17/05/2024 09:00	17.86	5.63	134.31	15.54	46.33	14.59	348.39
17/05/2024 10:00	17.9	5.68	132.08	15.59	46.83	14.87	345.6
17/05/2024 11:00	17.38	5.25	133.3	15.65	45.99	13.89	352.72
17/05/2024 12:00	17.74	5.79	134.03	15.7	47.43	15.48	358.32
17/05/2024 13:00	17.52	5.43	134.28	15.76	47.41	14.7	363.42
17/05/2024 14:00	17.31	5.26	134.13	15.81	47.23	14.34	365.98
17/05/2024 15:00	17.44	5.41	134.43	15.82	47.69	14.79	367.52
17/05/2024 16:00	17.4	5.66	137.43	15.79	47.36	15.41	374.11
17/05/2024 17:00	17.26	5.28	135.29	15.76	46.67	14.28	365.7
17/05/2024 18:00	17.39	5.61	137.57	15.73	46.8	15.09	370.13
17/05/2024 19:00	18.06	6.27	139.33	15.71	48.4	16.82	373.38
17/05/2024 20:00	17.64	5.96	139.83	15.69	47.02	15.88	372.84
17/05/2024 21:00	17.93	6.42	140.7	15.65	47.51	17	372.72
17/05/2024 22:00	17.85	6.4	141.04	15.63	47.05	16.87	371.69
17/05/2024 23:00	17.98	6.44	140.49	15.61	47.2	16.9	368.84
18/05/2024 00:00	17.83	6.2	139.08	15.59	46.69	16.22	364.13
18/05/2024 01:00	17.92	6.15	136.82	15.58	46.82	16.06	357.49
18/05/2024 02:00	17.94	6.15	137.57	15.57	46.74	16.03	358.45
18/05/2024 03:00	17.97	6.24	138.92	15.54	46.65	16.2	360.58
18/05/2024 04:00	18.16	6.43	138.68	15.53	47.01	16.64	358.92
18/05/2024 05:00	17.99	6.06	137.52	15.52	46.46	15.65	355.01
18/05/2024 06:00	18.02	6.13	137.59	15.5	46.39	15.78	354.21
18/05/2024 07:00	17.96	6.07	137.14	15.5	46.22	15.62	352.86
18/05/2024 08:00	17.93	6.06	137.04	15.5	46.16	15.61	352.82
18/05/2024 09:00	17.57	5.75	135.75	15.52	45.38	14.86	350.52
18/05/2024 10:00	17.47	5.6	134.15	15.57	45.54	14.61	349.62
18/05/2024 11:00	17.4	5.57	134.51	15.63	45.89	14.69	354.81

Date & Time	Stack1_NOx	Stack1_SO2	Stack1_CO	Stack1_O2	Stack1_NOx@7%	Stack1_SO2@7%	Stack1_CO@7%
	ppm	ppm	ppm	%Vol	ppm	ppm	ppm
18/05/2024 12:00	17.43	5.63	134.88	15.67	46.37	14.97	358.74
18/05/2024 13:00	17.25	5.68	137.07	15.69	46.02	15.15	365.66
18/05/2024 14:00	17.24	5.63	136.8	15.69	46.02	15.04	365.14
18/05/2024 15:00	17.4	5.81	137.74	15.69	46.39	15.48	367.25
18/05/2024 16:00	17.49	5.8	137.87	15.69	46.63	15.47	367.52
18/05/2024 17:00	17.57	5.88	138.35	15.67	46.68	15.61	367.45
18/05/2024 18:00	17.88	6.54	141.03	15.65	47.39	17.32	373.68
18/05/2024 19:00	17.96	6.75	142.42	15.62	47.27	17.78	374.9
18/05/2024 20:00	17.83	6.73	142.81	15.57	46.51	17.56	372.64
18/05/2024 21:00	18.02	6.77	141.41	15.55	46.83	17.59	367.57
18/05/2024 22:00	18.16	6.69	140.97	15.54	47.07	17.34	365.48
18/05/2024 23:00	17.94	6.77	142.29	15.53	46.4	17.5	368.12
19/05/2024 00:00	17.92	6.67	141.56	15.51	46.22	17.21	365.11
19/05/2024 01:00	17.92	6.58	140.54	15.5	46.15	16.95	361.96
19/05/2024 02:00	17.85	6.41	139.76	15.5	45.93	16.48	359.55
19/05/2024 03:00	17.93	6.43	138.18	15.5	46.16	16.54	355.75
19/05/2024 04:00	17.68	6.27	138.9	15.49	45.46	16.12	357.1
19/05/2024 05:00	17.96	6.39	139.07	15.49	46.17	16.43	357.58
19/05/2024 06:00	17.77	6.39	139.41	15.48	45.6	16.41	357.73
19/05/2024 07:00	17.98	6.36	138.91	15.48	46.07	16.31	355.93
19/05/2024 08:00	18.09	6.33	139.69	15.46	46.24	16.19	357.01
19/05/2024 09:00	18.05	6.28	139.15	15.46	46.13	16.06	355.7
19/05/2024 10:00	17.94	6.31	139.31	15.47	45.91	16.16	356.53
19/05/2024 11:00	17.8	6.38	139.29	15.49	45.74	16.4	357.84
19/05/2024 12:00	17.75	6.27	138.32	15.55	46.1	16.29	359.31
19/05/2024 13:00	17.41	5.78	136.24	15.62	45.8	15.19	358.37
19/05/2024 14:00	17.63	6.39	139.21	15.66	46.77	16.97	369.37
19/05/2024 15:00	17.91	6.71	140.2	15.65	47.4	17.75	371.13
19/05/2024 16:00	17.5	6.49	140.3	15.64	46.21	17.13	370.52
19/05/2024 17:00	17.74	6.55	140.82	15.62	46.69	17.23	370.63
19/05/2024 18:00	17.6	7.12	144.04	15.62	46.34	18.74	379.21
19/05/2024 19:00	17.48	6.89	144.42	15.6	45.82	18.07	378.5
19/05/2024 20:00	17.71	6.96	143.33	15.57	46.17	18.14	373.72
19/05/2024 21:00	18.29	6.96	141.24	15.56	47.65	18.14	367.96
19/05/2024 22:00	18.4	6.95	142.1	15.53	47.65	18	367.91
19/05/2024 23:00	18.43	6.96	143.66	15.5	47.42	17.92	369.72
20/05/2024 00:00	18.3	7.1	144.45	15.49	46.99	18.23	371.01
20/05/2024 01:00	18.15	7.19	143.67	15.48	46.57	18.44	368.57
20/05/2024 02:00	18	7.28	143.68	15.47	46.09	18.65	367.92
20/05/2024 03:00	17.97	7.45	145.86	15.46	45.95	19.03	372.85
20/05/2024 04:00	17.89	7.36	145.8	15.45	45.61	18.78	371.72
20/05/2024 05:00	17.88	7.34	145.96	15.44	45.55	18.7	371.78
20/05/2024 06:00	17.76	7.29	145.73	15.45	45.31	18.61	371.74
20/05/2024 07:00	17.77	6.98	142.26	15.44	45.27	17.79	362.46
20/05/2024 08:00	17.93	6.78	141.89	15.44	45.65	17.27	361.28
20/05/2024 09:00	17.95	6.78	141.95	15.45	45.74	17.27	361.74
20/05/2024 10:00	17.6	6.27	139.8	15.48	45.1	16.06	358.28
20/05/2024 11:00	17.65	6.3	138.27	15.53	45.72	16.31	358.1
20/05/2024 12:00	17.56	5.96	136.76	15.6	46.04	15.63	358.58
20/05/2024 13:00	17.39	6.17	137.98	15.66	46.13	16.36	366.04
20/05/2024 14:00	17.41	6.13	138.22	15.71	46.64	16.44	370.35
20/05/2024 15:00	17.52	6.47	139.34	15.73	47.09	17.4	374.58
20/05/2024 16:00	17.63	6.73	141.46	15.7	47.1	17.98	377.96
20/05/2024 17:00	17.64	6.5	142.2	15.65	46.72	17.22	376.74
20/05/2024 18:00	17.33	6.82	144.57	15.65	45.89	18.07	382.85
20/05/2024 19:00	17.64	6.91	145.72	15.64	46.59	18.25	384.78
20/05/2024 20:00	17.48	6.86	146.03	15.62	46.02	18.06	384.39
20/05/2024 21:00	17.79	6.75	143.82	15.58	46.52	17.66	376.12
20/05/2024 22:00	18.09	6.86	143.19	15.56	47.08	17.85	372.7
20/05/2024 23:00	18.04	7	143.54	15.54	46.79	18.15	372.28
21/05/2024 00:00	17.66	6.5	143.29	15.52	45.64	16.81	370.31
21/05/2024 01:00	17.62	6.37	141.89	15.51	45.4	16.41	365.64
21/05/2024 02:00	17.46	6.1	140.13	15.5	44.92	15.68	360.5
21/05/2024 03:00	17.55	5.96	138.55	15.49	45.07	15.3	355.79
21/05/2024 04:00	18.57	6.77	138.09	15.49	47.68	17.38	354.56
21/05/2024 05:00	18.52	6.75	138.64	15.49	47.55	17.34	356.08
21/05/2024 06:00	18.88	6.78	138	15.48	48.43	17.39	353.92
21/05/2024 07:00	18.54	6.71	138.53	15.47	47.42	17.17	354.34
21/05/2024 08:00	18.54	6.76	139.85	15.47	47.49	17.32	358.28
21/05/2024 09:00	18.56	6.61	138.79	15.48	47.65	16.97	356.27
21/05/2024 10:00	18.49	6.43	138.29	15.51	47.7	16.58	356.71
21/05/2024 11:00	18.69	7.15	139.27	15.58	48.85	18.7	363.98
21/05/2024 12:00	18.33	8.26	139.81	15.69	48.86	22.03	372.72
21/05/2024 13:00	17.75	7.46	140.73	15.67	47.21	19.83	374.33
21/05/2024 14:00	18.04	7.02	140.46	15.62	47.46	18.47	369.62
21/05/2024 15:00	18.11	6.84	139.99	15.58	47.31	17.88	365.79
21/05/2024 16:00	18.35	6.91	140.16	15.55	47.67	17.95	364.06
21/05/2024 17:00	18.26	6.7	142.84	15.5	47.05	17.26	367.93
21/05/2024 18:00	18.26	7.01	142.09	15.51	47.11	18.08	366.65
21/05/2024 19:00	18.43	6.93	141.55	15.5	47.44	17.83	364.27
21/05/2024 20:00	18.3	6.93	142.14	15.46	46.77	17.71	363.27
21/05/2024 21:00	18.14	6.96	142.41	15.46	46.33	17.78	363.76
21/05/2024 22:00	18.35	7.01	142.59	15.44	46.76	17.85	363.31
21/05/2024 23:00	18.11	6.91	141.63	15.44	46.14	17.6	360.75

Date & Time	Stack1_NOx	Stack1_SO2	Stack1_CO	Stack1_O2	Stack1_NOx@7%	Stack1_SO2@7%	Stack1_CO@7%
	ppm	ppm	ppm	%Vol	ppm	ppm	ppm
22/05/2024 00:00	18.15	7.02	142.23	15.44	46.25	17.88	362.4
22/05/2024 01:00	18.15	7.11	143.77	15.44	46.23	18.12	366.22
22/05/2024 02:00	18.13	6.97	142.25	15.44	46.13	17.73	362.02
22/05/2024 03:00	18.15	6.63	139.75	15.43	46.12	16.84	355.08
22/05/2024 04:00	18.23	6.7	140.4	15.44	46.39	17.05	357.17
22/05/2024 05:00	18.19	6.72	140.37	15.43	46.2	17.06	356.47
22/05/2024 06:00	18.06	6.77	140.35	15.44	45.94	17.22	356.98
22/05/2024 07:00	18.04	6.86	141.29	15.44	45.88	17.45	359.38
22/05/2024 08:00	18.16	6.84	141.7	15.43	46.14	17.39	359.97
22/05/2024 09:00	18.13	6.65	140.84	15.42	45.98	16.85	357.2
22/05/2024 10:00	18.18	6.49	140.22	15.42	46.14	16.47	355.87
22/05/2024 11:00	18.32	6.5	140.39	15.45	46.7	16.57	357.95
22/05/2024 12:00	18.09	6.07	136.79	15.48	46.44	15.59	351.08
22/05/2024 13:00	18.22	6.28	137.88	15.52	47.07	16.22	356.1
22/05/2024 14:00	17.71	6.38	141.95	15.53	45.86	16.51	367.55
22/05/2024 15:00	17.73	6.55	142.17	15.55	46.1	17.02	369.65
22/05/2024 16:00	17.62	6.85	145.29	15.59	46.09	17.92	380.06
22/05/2024 17:00	17.81	7.01	145.68	15.58	46.53	18.32	380.55
22/05/2024 18:00	18.52	7.09	144.85	15.55	48.14	18.44	376.62
22/05/2024 19:00	18.27	7.41	147.04	15.56	47.53	19.29	382.56
22/05/2024 20:00	18.11	7.14	146.43	15.53	46.9	18.49	379.24
22/05/2024 21:00	17.74	6.18	146.11	15.42	44.99	15.68	370.53
22/05/2024 22:00	16.97	5.88	147.64	15.37	42.68	14.78	371.14
22/05/2024 23:00	16.66	5.84	147.13	15.35	41.73	14.62	368.54
23/05/2024 00:00	16.6	5.74	146.65	15.32	41.35	14.29	365.35
23/05/2024 01:00	16.32	5.7	145.86	15.3	40.51	14.15	361.91
23/05/2024 02:00	16.25	5.75	144.88	15.3	40.29	14.26	359.21
23/05/2024 03:00	16.1	5.76	144.79	15.3	39.94	14.27	359.12
23/05/2024 04:00	16	5.71	143.92	15.3	39.68	14.16	356.88
23/05/2024 05:00	15.88	5.69	143.98	15.29	39.37	14.09	356.7
23/05/2024 06:00	15.75	5.51	143.76	15.29	39	13.64	355.8
23/05/2024 07:00	15.6	5.46	144.39	15.27	38.52	13.48	356.43
23/05/2024 08:00	15.71	5.22	142.47	15.27	38.8	12.89	351.74
23/05/2024 09:00	15.79	4.9	139.55	15.28	39.02	12.11	344.71
23/05/2024 10:00	15.9	4.69	138.36	15.27	39.26	11.56	341.34
23/05/2024 11:00	16.05	4.31	134.68	15.28	39.69	10.66	332.89
23/05/2024 12:00	15.87	4.19	134.25	15.33	39.62	10.44	335.06
23/05/2024 13:00	15.71	4.22	136.6	15.4	39.7	10.65	345.14
23/05/2024 14:00	15.62	4.24	137.56	15.43	39.67	10.75	349.18
23/05/2024 15:00	16.08	4.75	139.78	15.43	40.87	12.05	355.03
23/05/2024 16:00	16.07	4.69	138.88	15.39	40.5	11.8	349.88
23/05/2024 17:00	15.83	3.98	128.7	15.34	39.52	9.93	320.92
23/05/2024 18:00	13.42	0.42	40.98	15.34	33.56	1.06	102.49
23/05/2024 19:00	13.49	0.52	43.62	15.32	33.65	1.28	108.75
23/05/2024 20:00	13.43	0.46	42.4	15.3	33.38	1.14	105.35
23/05/2024 21:00	13.36	0.5	43.78	15.29	33.12	1.23	108.54
23/05/2024 22:00	13.28	1.3	42.37	15.35	33.27	3.26	106.12
23/05/2024 23:00	12.79	1.83	42.66	15.43	32.49	4.64	108.42
24/05/2024 00:00	13.02	0.95	42.06	15.4	32.9	2.39	106.27
24/05/2024 01:00	13.18	0.72	41.88	15.33	32.9	1.8	104.57
24/05/2024 02:00	13.31	0.68	42.33	15.29	32.97	1.68	104.9
24/05/2024 03:00	13.39	0.7	43.09	15.27	33.04	1.74	106.32
24/05/2024 04:00	13.22	0.78	42.32	15.27	32.68	1.93	104.59
24/05/2024 05:00	13.27	0.92	42.95	15.27	32.77	2.27	106.03
24/05/2024 06:00	13.23	0.97	43.63	15.28	32.72	2.39	107.89
24/05/2024 07:00	13.19	0.84	42.17	15.27	32.56	2.07	104.08
24/05/2024 08:00	13.26	0.65	42.35	15.26	32.67	1.61	104.35
24/05/2024 09:00	13.32	0.53	41.87	15.26	32.83	1.3	103.18
24/05/2024 10:00	12.33	2.21	71.74	15.29	30.51	5.53	178.8
24/05/2024 11:00	12.4	1.18	54.41	15.31	30.78	2.95	135.75
24/05/2024 12:00	13.37	0.41	43.23	15.3	33.17	1.01	107.25
24/05/2024 13:00	12.86	0.13	42.93	15.33	32.08	0.33	107.11
24/05/2024 14:00	12.9	0.29	43.53	15.37	32.41	0.74	109.39
24/05/2024 15:00	13.1	0.46	44.04	15.39	33.05	1.16	111.11
24/05/2024 16:00	12.93	0.39	45.04	15.4	32.69	1	113.84
24/05/2024 17:00	12.88	0.23	44.5	15.4	32.55	0.59	112.51
24/05/2024 18:00	13.23	0.52	44.34	15.41	33.47	1.31	112.23
24/05/2024 19:00	12.96	0.37	45.49	15.39	32.7	0.93	114.81
24/05/2024 20:00	13.26	0.51	45.55	15.38	33.4	1.28	114.7
24/05/2024 21:00	13.47	0.63	45.39	15.37	33.85	1.59	114.07
24/05/2024 22:00	12.73	0.25	44.41	15.35	31.88	0.63	111.17
24/05/2024 23:00	13.59	0.59	43.69	15.35	34.04	1.47	109.43
25/05/2024 00:00	13.79	0.5	42.92	15.35	34.52	1.25	107.42
25/05/2024 01:00	14.07	0.57	44.66	15.31	35.02	1.42	111.14
25/05/2024 02:00	14.68	0.61	45.33	15.29	36.39	1.5	112.35
25/05/2024 03:00	14.87	0.68	47.95	15.25	36.6	1.66	118.06
25/05/2024 04:00	14.84	0.67	48.05	15.25	36.49	1.65	118.11
25/05/2024 05:00	14.84	0.67	48.05	15.25	36.49	1.65	118.11
25/05/2024 06:00	14.84	0.67	48.05	15.25	36.49	1.65	118.11
25/05/2024 07:00	14.84	0.67	48.05	15.25	36.49	1.65	118.11
25/05/2024 08:00	14.84	0.67	48.05	15.25	36.49	1.65	118.11
25/05/2024 09:00	14.84	0.67	48.05	15.25	36.49	1.65	118.11
25/05/2024 10:00	14.84	0.67	48.05	15.25	36.49	1.65	118.11
25/05/2024 11:00	14.84	0.67	48.05	15.25	36.49	1.65	118.11

Date & Time	Stack1_NOx	Stack1_SO2	Stack1_CO	Stack1_O2	Stack1_NOx@7%	Stack1_SO2@7%	Stack1_CO@7%
	ppm	ppm	ppm	%Vol	ppm	ppm	ppm
25/05/2024 12:00	14.84	0.67	48.05	15.25	36.49	1.65	118.11
25/05/2024 13:00	14.84	0.67	48.05	15.25	36.49	1.65	118.11
25/05/2024 14:00	14.84	0.67	48.05	15.25	36.49	1.65	118.11
25/05/2024 15:00	14.84	0.67	48.05	15.25	36.49	1.65	118.11
25/05/2024 16:00	14.84	0.67	48.05	15.25	36.49	1.65	118.11
25/05/2024 17:00	14.84	0.67	48.05	15.25	36.49	1.65	118.11
25/05/2024 18:00	14.84	0.67	48.05	15.25	36.49	1.65	118.11
25/05/2024 19:00	14.84	0.67	48.05	15.25	36.49	1.65	118.11
25/05/2024 20:00	14.84	0.67	48.05	15.25	36.49	1.65	118.11
25/05/2024 21:00	14.84	0.67	48.05	15.25	36.49	1.65	118.11
25/05/2024 22:00	14.84	0.67	48.05	15.25	36.49	1.65	118.11
25/05/2024 23:00	14.84	0.67	48.05	15.25	36.49	1.65	118.11
26/05/2024 00:00	14.84	0.67	48.05	15.25	36.49	1.65	118.11
26/05/2024 01:00	14.84	0.67	48.05	15.25	36.49	1.65	118.11
26/05/2024 02:00	14.84	0.67	48.05	15.25	36.49	1.65	118.11
26/05/2024 03:00	14.84	0.67	48.05	15.25	36.49	1.65	118.11
26/05/2024 04:00	14.84	0.67	48.05	15.25	36.49	1.65	118.11
26/05/2024 05:00	14.84	0.67	48.05	15.25	36.49	1.65	118.11
26/05/2024 06:00	14.84	0.67	48.05	15.25	36.49	1.65	118.11
26/05/2024 07:00	14.84	0.67	48.05	15.25	36.49	1.65	118.11
26/05/2024 08:00	14.84	0.67	48.05	15.25	36.49	1.65	118.11
26/05/2024 09:00	14.84	0.67	48.05	15.25	36.49	1.65	118.11
26/05/2024 10:00	14.84	0.67	48.05	15.25	36.49	1.65	118.11
26/05/2024 11:00	14.84	0.67	48.05	15.25	36.49	1.65	118.11
26/05/2024 12:00	14.84	0.67	48.05	15.25	36.49	1.65	118.11
26/05/2024 13:00	14.84	0.67	48.05	15.25	36.49	1.65	118.11
26/05/2024 14:00	14.84	0.67	48.05	15.25	36.49	1.65	118.11
26/05/2024 15:00	14.84	0.67	48.05	15.25	36.49	1.65	118.11
26/05/2024 16:00	14.84	0.67	48.05	15.25	36.49	1.65	118.11
26/05/2024 17:00	14.84	0.67	48.05	15.25	36.49	1.65	118.11
26/05/2024 18:00	14.84	0.67	48.05	15.25	36.49	1.65	118.11
26/05/2024 19:00	14.84	0.67	48.05	15.25	36.49	1.65	118.11
26/05/2024 20:00	14.84	0.67	48.05	15.25	36.49	1.65	118.11
26/05/2024 21:00	14.84	0.67	48.05	15.25	36.49	1.65	118.11
26/05/2024 22:00	14.84	0.67	48.05	15.25	36.49	1.65	118.11
26/05/2024 23:00	14.84	0.67	48.05	15.25	36.49	1.65	118.11
27/05/2024 00:00	14.84	0.67	48.05	15.25	36.49	1.65	118.11
27/05/2024 01:00	14.84	0.67	48.05	15.25	36.49	1.65	118.11
27/05/2024 02:00	14.84	0.67	48.05	15.25	36.49	1.65	118.11
27/05/2024 03:00	14.84	0.67	48.05	15.25	36.49	1.65	118.11
27/05/2024 04:00	14.84	0.67	48.05	15.25	36.49	1.65	118.11
27/05/2024 05:00	14.84	0.67	48.05	15.25	36.49	1.65	118.11
27/05/2024 06:00	14.84	0.67	48.05	15.25	36.49	1.65	118.11
27/05/2024 07:00	13.87	0.87	51.58	15.31	34.51	2.16	128.4
27/05/2024 08:00	13.39	0.68	51.13	15.33	33.44	1.7	127.66
27/05/2024 09:00	13.38	0.76	51.51	15.37	33.6	1.92	129.38
27/05/2024 10:00	12.67	0.2	49.85	15.42	32.11	0.51	126.35
27/05/2024 11:00	13.08	1.14	49.11	15.52	33.83	2.97	126.98
27/05/2024 12:00	Maintenance	Maintenance	Maintenance	Maintenance	Maintenance	Maintenance	Maintenance
27/05/2024 13:00	Maintenance	Maintenance	Maintenance	Maintenance	Maintenance	Maintenance	Maintenance
27/05/2024 14:00	Maintenance	Maintenance	Maintenance	Maintenance	Maintenance	Maintenance	Maintenance
27/05/2024 15:00	Maintenance	Maintenance	Maintenance	Maintenance	Maintenance	Maintenance	Maintenance
27/05/2024 16:00	Maintenance	Maintenance	Maintenance	Maintenance	Maintenance	Maintenance	Maintenance
27/05/2024 17:00	Maintenance	Maintenance	Maintenance	Maintenance	Maintenance	Maintenance	Maintenance
27/05/2024 18:00	Maintenance	Maintenance	Maintenance	Maintenance	Maintenance	Maintenance	Maintenance
27/05/2024 19:00	Maintenance	Maintenance	Maintenance	Maintenance	Maintenance	Maintenance	Maintenance
27/05/2024 20:00	Maintenance	Maintenance	Maintenance	Maintenance	Maintenance	Maintenance	Maintenance
27/05/2024 21:00	Maintenance	Maintenance	Maintenance	Maintenance	Maintenance	Maintenance	Maintenance
27/05/2024 22:00	Maintenance	Maintenance	Maintenance	Maintenance	Maintenance	Maintenance	Maintenance
27/05/2024 23:00	Maintenance	Maintenance	Maintenance	Maintenance	Maintenance	Maintenance	Maintenance
28/05/2024 00:00	Maintenance	Maintenance	Maintenance	Maintenance	Maintenance	Maintenance	Maintenance
28/05/2024 01:00	Maintenance	Maintenance	Maintenance	Maintenance	Maintenance	Maintenance	Maintenance
28/05/2024 02:00	Maintenance	Maintenance	Maintenance	Maintenance	Maintenance	Maintenance	Maintenance
28/05/2024 03:00	Maintenance	Maintenance	Maintenance	Maintenance	Maintenance	Maintenance	Maintenance
28/05/2024 04:00	Maintenance	Maintenance	Maintenance	Maintenance	Maintenance	Maintenance	Maintenance
28/05/2024 05:00	Maintenance	Maintenance	Maintenance	Maintenance	Maintenance	Maintenance	Maintenance
28/05/2024 06:00	Maintenance	Maintenance	Maintenance	Maintenance	Maintenance	Maintenance	Maintenance
28/05/2024 07:00	Maintenance	Maintenance	Maintenance	Maintenance	Maintenance	Maintenance	Maintenance
28/05/2024 08:00	Maintenance	Maintenance	Maintenance	Maintenance	Maintenance	Maintenance	Maintenance
28/05/2024 09:00	Maintenance	Maintenance	Maintenance	Maintenance	Maintenance	Maintenance	Maintenance
28/05/2024 10:00	Maintenance	Maintenance	Maintenance	Maintenance	Maintenance	Maintenance	Maintenance
28/05/2024 11:00	Maintenance	Maintenance	Maintenance	Maintenance	Maintenance	Maintenance	Maintenance
28/05/2024 12:00	Maintenance	Maintenance	Maintenance	Maintenance	Maintenance	Maintenance	Maintenance
28/05/2024 13:00	Maintenance	Maintenance	Maintenance	Maintenance	Maintenance	Maintenance	Maintenance
28/05/2024 14:00	Maintenance	Maintenance	Maintenance	Maintenance	Maintenance	Maintenance	Maintenance
28/05/2024 15:00	Maintenance	Maintenance	Maintenance	Maintenance	Maintenance	Maintenance	Maintenance
28/05/2024 16:00	Maintenance	Maintenance	Maintenance	Maintenance	Maintenance	Maintenance	Maintenance
28/05/2024 17:00	Maintenance	Maintenance	Maintenance	Maintenance	Maintenance	Maintenance	Maintenance
28/05/2024 18:00	Maintenance	Maintenance	Maintenance	Maintenance	Maintenance	Maintenance	Maintenance
28/05/2024 19:00	Maintenance	Maintenance	Maintenance	Maintenance	Maintenance	Maintenance	Maintenance
28/05/2024 20:00	Maintenance	Maintenance	Maintenance	Maintenance	Maintenance	Maintenance	Maintenance
28/05/2024 21:00	Maintenance	Maintenance	Maintenance	Maintenance	Maintenance	Maintenance	Maintenance
28/05/2024 22:00	Maintenance	Maintenance	Maintenance	Maintenance	Maintenance	Maintenance	Maintenance
28/05/2024 23:00	Maintenance	Maintenance	Maintenance	Maintenance	Maintenance	Maintenance	Maintenance

Date & Time	Stack1_NOx ppm	Stack1_SO2 ppm	Stack1_CO ppm	Stack1_O2 %Vol	Stack1_NOx@7% ppm	Stack1_SO2@7% ppm	Stack1_CO@7% ppm
29/05/2024 00:00	Maintenance	Maintenance	Maintenance	Maintenance	Maintenance	Maintenance	Maintenance
29/05/2024 01:00	Maintenance	Maintenance	Maintenance	Maintenance	Maintenance	Maintenance	Maintenance
29/05/2024 02:00	Maintenance	Maintenance	Maintenance	Maintenance	Maintenance	Maintenance	Maintenance
29/05/2024 03:00	Maintenance	Maintenance	Maintenance	Maintenance	Maintenance	Maintenance	Maintenance
29/05/2024 04:00	Maintenance	Maintenance	Maintenance	Maintenance	Maintenance	Maintenance	Maintenance
29/05/2024 05:00	Maintenance	Maintenance	Maintenance	Maintenance	Maintenance	Maintenance	Maintenance
29/05/2024 06:00	Maintenance	Maintenance	Maintenance	Maintenance	Maintenance	Maintenance	Maintenance
29/05/2024 07:00	Maintenance	Maintenance	Maintenance	Maintenance	Maintenance	Maintenance	Maintenance
29/05/2024 08:00	Maintenance	Maintenance	Maintenance	Maintenance	Maintenance	Maintenance	Maintenance
29/05/2024 09:00	Maintenance	Maintenance	Maintenance	Maintenance	Maintenance	Maintenance	Maintenance
29/05/2024 10:00	Maintenance	Maintenance	Maintenance	Maintenance	Maintenance	Maintenance	Maintenance
29/05/2024 11:00	Maintenance	Maintenance	Maintenance	Maintenance	Maintenance	Maintenance	Maintenance
29/05/2024 12:00	Maintenance	Maintenance	Maintenance	Maintenance	Maintenance	Maintenance	Maintenance
29/05/2024 13:00	Maintenance	Maintenance	Maintenance	Maintenance	Maintenance	Maintenance	Maintenance
29/05/2024 14:00	Maintenance	Maintenance	Maintenance	Maintenance	Maintenance	Maintenance	Maintenance
29/05/2024 15:00	Maintenance	Maintenance	Maintenance	Maintenance	Maintenance	Maintenance	Maintenance
29/05/2024 16:00	Maintenance	Maintenance	Maintenance	Maintenance	Maintenance	Maintenance	Maintenance
29/05/2024 17:00	12.98	1.38	48.02	15.63	34.28	3.63	126.75
29/05/2024 18:00	12.98	1.38	48.02	15.63	34.28	3.63	126.75
29/05/2024 19:00	12.98	1.38	48.02	15.63	34.28	3.63	126.75
29/05/2024 20:00	12.98	1.38	48.02	15.63	34.28	3.63	126.75
29/05/2024 21:00	12.98	1.38	48.02	15.63	34.28	3.63	126.75
29/05/2024 22:00	12.98	0.57	48.02	15.63	34.28	1.51	126.75
29/05/2024 23:00	12.98	0	48.02	15.63	34.28	0	126.75
30/05/2024 00:00	12.98	0	48.02	15.63	34.28	0	126.75
30/05/2024 01:00	12.98	0	48.02	15.63	34.28	0	126.75
30/05/2024 02:00	12.98	0	48.02	15.63	34.28	0	126.75
30/05/2024 03:00	12.98	0	48.02	15.63	34.28	0	126.75
30/05/2024 04:00	12.98	0	48.02	15.63	34.28	0	126.75
30/05/2024 05:00	12.98	0	48.02	15.63	34.28	0	126.75
30/05/2024 06:00	12.98	0	48.02	15.63	34.28	0	126.75
30/05/2024 07:00	12.98	0	48.02	15.63	34.28	0	126.75
30/05/2024 08:00	12.98	0	48.02	15.63	34.28	0	126.75
30/05/2024 09:00	12.98	0	48.02	15.63	34.28	0	126.75
30/05/2024 10:00	12.98	0	48.02	15.63	34.28	0	126.75
30/05/2024 11:00	12.98	0	48.02	15.63	34.28	0	126.75
30/05/2024 12:00	12.98	0	48.02	15.63	34.28	0	126.75
30/05/2024 13:00	12.98	0	48.02	15.63	34.28	0	126.75
30/05/2024 14:00	12.98	0	48.02	15.63	34.28	0	126.75
30/05/2024 15:00	12.98	0	48.02	15.63	34.28	0	126.75
30/05/2024 16:00	12.98	0	48.02	15.63	34.28	0	126.75
30/05/2024 17:00	12.98	0	48.02	15.63	34.28	0	126.75
30/05/2024 18:00	12.98	0	48.02	15.63	34.28	0	126.75
30/05/2024 19:00	12.98	0	48.02	15.63	34.28	0	126.75
30/05/2024 20:00	12.98	0	48.02	15.63	34.28	0	126.75
30/05/2024 21:00	12.98	0	48.02	15.63	34.28	0	126.75
30/05/2024 22:00	12.98	0	48.02	15.63	34.28	0	126.75
30/05/2024 23:00	12.98	0	48.02	15.63	34.28	0	126.75
31/05/2024 00:00	12.98	0	48.02	15.63	34.28	0	126.75
31/05/2024 01:00	12.98	0	48.02	15.63	34.28	0	126.75
31/05/2024 02:00	12.98	0	48.02	15.63	34.28	0	126.75
31/05/2024 03:00	12.98	0	48.02	15.63	34.28	0	126.75
31/05/2024 04:00	12.98	0	48.02	15.63	34.28	0	126.75
31/05/2024 05:00	12.98	0	48.02	15.63	34.28	0	126.75
31/05/2024 06:00	12.98	0	48.02	15.63	34.28	0	126.75
31/05/2024 07:00	12.98	0	48.02	15.63	34.28	0	126.75
31/05/2024 08:00	12.98	0	48.02	15.63	34.28	0	126.75
31/05/2024 09:00	12.98	0	48.02	15.63	34.28	0	126.75
31/05/2024 10:00	12.98	0	48.02	15.63	34.28	0	126.75
31/05/2024 11:00	12.98	0	48.02	15.63	34.28	0	126.75
31/05/2024 12:00	12.98	0	48.02	15.63	34.28	0	126.75
31/05/2024 13:00	12.98	0	48.02	15.63	34.28	0	126.75
31/05/2024 14:00	12.98	0	48.02	15.63	34.28	0	126.75
31/05/2024 15:00	12.98	0	48.02	15.63	34.28	0	126.75
31/05/2024 16:00	12.98	0	48.02	15.63	34.28	0	126.75
31/05/2024 17:00	12.98	0	48.02	15.63	34.28	0	126.75
31/05/2024 18:00	12.98	0	48.02	15.63	34.28	0	126.75
31/05/2024 19:00	12.98	0	48.02	15.63	34.28	0	126.75
31/05/2024 20:00	12.98	0	48.02	15.63	34.28	0	126.75
31/05/2024 21:00	12.98	0	48.02	15.63	34.28	0	126.75
31/05/2024 22:00	12.98	0	48.02	15.63	34.28	0	126.75
31/05/2024 23:00	12.98	0	48.02	15.63	34.28	0	126.75
Minimum	0.3	0	0.35	15.25	0.56	0	0.89
MinDate	02/05/2024 03:00	29/05/2024 23:00	02/05/2024 04:00	25/05/2024 03:00	02/05/2024 02:00	02/05/2024 01:00	02/05/2024 03:00
Maximum	18.88	11.48	175.02	21.76	49.53	62.47	503.41
MaxDate	21/05/2024 06:00	01/05/2024 01:00	01/05/2024 02:00	01/05/2024 23:00	02/05/2024 16:00	13/05/2024 15:00	13/05/2024 17:00
Avg	16.07	4.48	110.34	15.7	42.35	11.93	292.25
Num	691	691	691	691	691	691	691
Data[%]	92.8	92.8	92.8	92.8	92.8	92.8	92.8
STD	2.7	2.4	37.1	0.7	7.1	6.9	100.2

Date & Time	Stack2_NOx	Stack2_SO2	Stack2_CO	Stack2_O2	Stack2_NOx@7%	Stack2_SO2@7%	Stack2_CO@7%
	ppm	ppm	ppm	%Vol	ppm	ppm	ppm
01/05/2024 00:00	13.07	0.32	33.82	15.86	36.05	0.89	93.19
01/05/2024 01:00	12.95	0.39	34.93	15.85	35.63	1.06	96
01/05/2024 02:00	13.15	0.38	35.6	15.84	36.13	1.04	97.78
01/05/2024 03:00	13.11	0.36	34.2	15.83	35.96	0.99	93.78
01/05/2024 04:00	13.13	0.34	33.86	15.83	35.98	0.93	92.71
01/05/2024 05:00	13.17	0.33	33.96	15.82	36.04	0.89	92.84
01/05/2024 06:00	13.06	0.33	33.5	15.82	35.72	0.91	91.56
01/05/2024 07:00	13.08	0.25	32.8	15.81	35.74	0.68	89.56
01/05/2024 08:00	13.46	0.21	31.19	15.81	36.79	0.57	85.24
01/05/2024 09:00	13.42	0.17	30.14	15.83	36.76	0.48	82.59
01/05/2024 10:00	13.34	0.15	29.6	15.85	36.76	0.42	81.56
01/05/2024 11:00	13.36	0.09	28.8	15.9	37.13	0.24	80.04
01/05/2024 12:00	13.46	0.14	29.48	15.96	37.91	0.4	83.04
01/05/2024 13:00	13.44	0.15	30.17	16.01	38.2	0.42	85.79
01/05/2024 14:00	13.33	0.12	29.7	16.04	38.15	0.35	85.01
01/05/2024 15:00	13.42	0.12	28.47	16.05	38.47	0.35	81.7
01/05/2024 16:00	13.42	0.11	28.46	16.04	38.38	0.31	81.47
01/05/2024 17:00	13.48	0.11	26.92	16	38.25	0.32	76.49
01/05/2024 18:00	13.37	0.13	29.42	15.98	37.78	0.37	83.13
01/05/2024 19:00	13.26	0.11	30.49	15.95	37.21	0.31	85.54
01/05/2024 20:00	13.27	0.13	30.19	15.92	37.04	0.35	84.23
01/05/2024 21:00	13.35	0.14	30.91	15.9	37.13	0.38	85.91
01/05/2024 22:00	13.12	0.11	32.02	15.96	36.5	0.32	89.84
01/05/2024 23:00	13.13	0.11	32.79	15.96	36.39	0.29	90.87
02/05/2024 00:00	12.81	0.23	35.93	15.95	35.45	0.63	99.64
02/05/2024 01:00	12.88	0.17	33.75	15.96	35.59	0.45	93.51
02/05/2024 02:00	13.12	0.18	31.84	15.95	36.15	0.49	88.03
02/05/2024 03:00	13.25	0.17	31.42	15.94	39.02	6.16	213.91
02/05/2024 04:00	13.2	0.17	31.65	15.92	36.33	0.43	87.21
02/05/2024 05:00	13.16	0.16	31.92	15.88	36.42	0.8	91.97
02/05/2024 06:00	13.38	0.16	34.41	15.82	36.58	0.45	94.07
02/05/2024 07:00	13.52	0.09	34.31	15.82	37.02	0.26	93.97
02/05/2024 08:00	13.79	0.09	31.93	15.83	37.8	0.26	87.55
02/05/2024 09:00	13.61	0.08	30.01	15.85	37.46	0.23	82.64
02/05/2024 10:00	13.58	0.08	29.13	15.91	37.81	0.21	81.11
02/05/2024 11:00	13.68	0.09	27.92	15.95	38.44	0.24	78.43
02/05/2024 12:00	13.57	0.07	27.97	16	38.49	0.19	79.35
02/05/2024 13:00	13.72	0.07	28.59	16.06	39.41	0.19	82.15
02/05/2024 14:00	13.89	0.06	28.33	16.11	40.35	0.19	82.27
02/05/2024 15:00	13.74	0.06	28.09	16.12	39.97	0.16	81.73
02/05/2024 16:00	13.74	0.06	28.05	16.11	39.87	0.17	81.37
02/05/2024 17:00	13.81	0.06	28.57	16.05	39.61	0.16	81.95
02/05/2024 18:00	13.92	0.07	28.91	16.03	39.75	0.2	82.54
02/05/2024 19:00	13.7	0.07	31.8	16	38.88	0.21	90.24
02/05/2024 20:00	13.59	0.07	32.56	15.97	38.31	0.2	91.76
02/05/2024 21:00	13.69	0.08	32.93	15.93	38.28	0.22	92.08
02/05/2024 22:00	13.76	0.07	32.47	15.91	38.31	0.2	90.39
02/05/2024 23:00	13.68	0.08	31.87	15.89	37.94	0.21	88.35
03/05/2024 00:00	13.78	0.07	32.23	15.87	38.08	0.21	89.08
03/05/2024 01:00	13.8	0.07	32.07	15.86	38.08	0.19	88.45
03/05/2024 02:00	13.87	0.1	33.37	15.85	38.2	0.27	91.88
03/05/2024 03:00	13.75	0.08	33.33	15.84	37.76	0.21	91.54
03/05/2024 04:00	13.94	0.11	33	15.84	38.3	0.29	90.64
03/05/2024 05:00	13.79	0.08	33.31	15.83	37.83	0.22	91.35
03/05/2024 06:00	13.89	0.09	32.8	15.83	38.05	0.25	89.87
03/05/2024 07:00	13.94	0.08	30.92	15.79	37.95	0.22	84.17
03/05/2024 08:00	14.02	0.07	31.35	15.81	38.26	0.18	85.52
03/05/2024 09:00	13.84	0.07	32.18	15.84	38.04	0.2	88.45
03/05/2024 10:00	13.78	0.07	32.98	15.9	38.3	0.21	91.65
03/05/2024 11:00	13.83	0.06	30.59	15.94	38.76	0.18	85.74
03/05/2024 12:00	14.04	0.05	29.05	16.01	39.91	0.15	82.58
03/05/2024 13:00	13.97	0.04	30.19	16.08	40.26	0.13	86.99
03/05/2024 14:00	14.04	0.04	29.56	16.11	40.79	0.13	85.87
03/05/2024 15:00	13.66	0.07	29.35	16.03	38.97	0.2	83.72
03/05/2024 16:00	13.53	0.07	29.34	16.02	38.51	0.21	83.5
03/05/2024 17:00	13.58	0.06	29.11	15.96	38.22	0.15	81.86
03/05/2024 18:00	13.63	0.06	27.47	15.9	37.87	0.17	76.33
03/05/2024 19:00	13.55	0.08	29.35	15.87	37.45	0.23	81.1
03/05/2024 20:00	13.63	0.11	29.02	15.82	37.32	0.3	79.45
03/05/2024 21:00	13.6	0.12	29.61	15.78	36.96	0.34	80.44
03/05/2024 22:00	13.96	0.29	29.35	15.77	37.83	0.79	79.55
03/05/2024 23:00	13.83	0.29	29.12	15.76	37.39	0.79	78.69
04/05/2024 00:00	13.59	0.15	28.68	15.73	36.54	0.4	77.1
04/05/2024 01:00	13.77	0.17	28.23	15.72	36.95	0.46	75.77
04/05/2024 02:00	13.75	0.26	28.71	15.71	36.86	0.7	76.96
04/05/2024 03:00	13.54	0.18	29.23	15.7	36.24	0.48	78.21
04/05/2024 04:00	13.76	0.28	29.44	15.7	36.77	0.74	78.62
04/05/2024 05:00	13.77	0.23	28.61	15.69	36.76	0.62	76.36
04/05/2024 06:00	13.92	0.34	28.59	15.69	37.09	0.91	76.21
04/05/2024 07:00	13.83	0.34	28.08	15.7	37	0.91	75.13
04/05/2024 08:00	13.92	0.36	27.77	15.72	37.36	0.96	74.53
04/05/2024 09:00	13.86	0.27	27.24	15.75	37.44	0.73	73.58
04/05/2024 10:00	13.92	0.32	25.96	15.8	37.98	0.88	70.79
04/05/2024 11:00	13.59	0.18	26.08	15.84	37.33	0.48	71.61

Date & Time	Stack2_NOx	Stack2_SO2	Stack2_CO	Stack2_O2	Stack2_NOx@7%	Stack2_SO2@7%	Stack2_CO@7%
	ppm	ppm	ppm	%Vol	ppm	ppm	ppm
04/05/2024 12:00	13.77	0.16	25.67	15.88	38.16	0.45	71.11
04/05/2024 13:00	13.69	0.07	25.67	15.93	38.34	0.21	71.86
04/05/2024 14:00	13.78	0.07	26.11	15.98	38.94	0.21	73.76
04/05/2024 15:00	13.58	0.07	26.65	15.99	38.48	0.18	75.48
04/05/2024 16:00	13.55	0.05	26.91	15.96	38.14	0.13	75.72
04/05/2024 17:00	13.49	0.07	26.32	15.89	37.44	0.19	73.04
04/05/2024 18:00	13.93	0.16	26.47	15.88	38.56	0.45	73.29
04/05/2024 19:00	13.81	0.16	26.8	15.85	38.02	0.43	73.79
04/05/2024 20:00	13.71	0.18	26.5	15.84	37.67	0.48	72.77
04/05/2024 21:00	13.81	0.22	26.64	15.82	37.79	0.6	72.88
04/05/2024 22:00	13.75	0.19	26.61	15.8	37.5	0.52	72.56
04/05/2024 23:00	13.84	0.2	26.52	15.79	37.68	0.56	72.19
05/05/2024 00:00	13.82	0.25	27.01	15.78	37.51	0.67	73.3
05/05/2024 01:00	13.71	0.3	27.72	15.77	37.15	0.82	75.11
05/05/2024 02:00	13.95	0.29	25.89	15.77	37.79	0.78	70.14
05/05/2024 03:00	13.95	0.14	23.69	15.77	37.78	0.38	64.11
05/05/2024 04:00	14.04	0.24	23.69	15.75	37.93	0.65	63.99
05/05/2024 05:00	14.12	0.2	23.28	15.75	38.15	0.53	62.89
05/05/2024 06:00	13.86	0.18	23.02	15.74	37.32	0.49	61.99
05/05/2024 07:00	13.81	0.19	23.62	15.74	37.17	0.52	63.58
05/05/2024 08:00	14.03	0.27	22.34	15.74	37.78	0.73	60.15
05/05/2024 09:00	14.06	0.23	22.44	15.76	38.02	0.63	60.66
05/05/2024 10:00	14.05	0.05	21.65	15.79	38.2	0.14	58.86
05/05/2024 11:00	14.02	0.05	20.94	15.84	38.49	0.15	57.49
05/05/2024 12:00	13.85	0.05	21.43	15.9	38.55	0.14	59.63
05/05/2024 13:00	13.85	0.05	21.3	15.94	38.79	0.15	59.63
05/05/2024 14:00	13.78	0.13	23.49	16	39.12	0.38	66.66
05/05/2024 15:00	13.63	0.06	24.27	16.02	38.85	0.18	69.14
05/05/2024 16:00	13.57	0.06	24.95	16	38.54	0.18	70.87
05/05/2024 17:00	13.62	0.06	24.18	15.95	38.21	0.17	67.85
05/05/2024 18:00	13.67	0.07	24.65	15.9	38.04	0.19	68.57
05/05/2024 19:00	13.98	0.27	25.36	15.87	38.63	0.75	70.06
05/05/2024 20:00	13.66	0.21	26.43	15.84	37.57	0.59	72.65
05/05/2024 21:00	13.6	0.19	26.58	15.82	37.25	0.53	72.78
05/05/2024 22:00	14.19	0.38	26.74	15.82	38.82	1.04	73.12
05/05/2024 23:00	14.03	0.37	27.3	15.81	38.3	1.01	74.54
06/05/2024 00:00	13.78	0.38	28.2	15.8	37.57	1.04	76.89
06/05/2024 01:00	13.89	0.49	28.28	15.8	37.89	1.33	77.13
06/05/2024 02:00	13.7	0.31	27.58	15.8	37.37	0.86	75.2
06/05/2024 03:00	13.7	0.48	27.89	15.8	37.36	1.32	76.01
06/05/2024 04:00	13.74	0.41	28.46	15.79	37.39	1.13	77.46
06/05/2024 05:00	13.79	0.49	28.71	15.79	37.49	1.35	78.07
06/05/2024 06:00	13.89	0.52	28.97	15.79	37.79	1.41	78.77
06/05/2024 07:00	13.85	0.4	29.19	15.77	37.52	1.08	79.08
06/05/2024 08:00	14.05	0.41	28.38	15.77	38.1	1.12	76.97
06/05/2024 09:00	13.82	0.35	26.8	15.78	37.51	0.95	72.74
06/05/2024 10:00	13.99	0.31	26.16	15.79	38.07	0.84	71.15
06/05/2024 11:00	13.91	0.07	24.37	15.83	38.11	0.19	66.78
06/05/2024 12:00	13.82	0.06	25.74	15.89	38.35	0.16	71.38
06/05/2024 13:00	13.82	0.06	27.13	15.95	38.82	0.16	76.2
06/05/2024 14:00	13.6	0.06	27.54	15.97	38.37	0.16	77.72
06/05/2024 15:00	13.69	0.07	27.61	15.97	38.63	0.19	77.92
06/05/2024 16:00	13.49	0.06	27.72	15.93	37.75	0.16	77.57
06/05/2024 17:00	13.49	0.07	28.12	15.87	37.26	0.2	77.66
06/05/2024 18:00	13.5	0.11	30.07	15.84	37.06	0.31	82.57
06/05/2024 19:00	13.7	0.24	30.86	15.81	37.43	0.65	84.3
06/05/2024 20:00	13.7	0.37	31.39	15.79	37.23	1	85.31
06/05/2024 21:00	13.93	0.44	31.29	15.76	37.66	1.18	84.62
06/05/2024 22:00	13.82	0.46	31.85	15.75	37.3	1.23	85.95
06/05/2024 23:00	13.82	0.43	30.31	15.74	37.21	1.15	81.59
07/05/2024 00:00	13.91	0.23	28.66	15.72	37.36	0.63	76.96
07/05/2024 01:00	13.96	0.38	29.2	15.71	37.42	1.02	78.23
07/05/2024 02:00	14.08	0.44	28.49	15.71	37.69	1.15	75.64
07/05/2024 03:00	13.85	0.17	27.34	15.7	37.03	0.47	73.72
07/05/2024 04:00	13.72	0.28	28.71	15.69	36.61	0.74	76.63
07/05/2024 05:00	14.02	0.26	26.79	15.66	37.23	0.68	71.11
07/05/2024 06:00	14.45	0.53	27.98	15.69	38.53	1.43	74.6
07/05/2024 07:00	14.03	1.76	29.6	15.72	37.67	4.72	79.49
07/05/2024 08:00	13.97	1.23	28.96	15.77	37.89	3.34	78.53
07/05/2024 09:00	14.18	0.68	28.49	15.69	37.83	1.83	76
07/05/2024 10:00	14.3	0.7	28.99	15.66	37.9	1.85	76.84
07/05/2024 11:00	14.18	0.67	28.78	15.64	37.46	1.78	76.01
07/05/2024 12:00	14.28	0.7	28.49	15.62	37.59	1.85	75
07/05/2024 13:00	14.25	0.68	29.1	15.62	37.47	1.79	76.53
07/05/2024 14:00	14.17	0.67	29.27	15.61	37.23	1.77	76.9
07/05/2024 15:00	14.11	0.63	29.45	15.61	37.09	1.65	77.39
07/05/2024 16:00	13.91	0.59	30.44	15.6	36.5	1.55	79.87
07/05/2024 17:00	13.9	0.55	30.69	15.59	36.36	1.43	80.26
07/05/2024 18:00	13.98	0.56	31.27	15.59	36.62	1.46	81.9
07/05/2024 19:00	13.92	0.49	30.74	15.59	36.46	1.28	80.49
07/05/2024 20:00	14.02	0.52	30.54	15.59	36.74	1.37	80.03
07/05/2024 21:00	14.01	0.55	31.06	15.59	36.68	1.45	81.34
07/05/2024 22:00	13.92	0.59	31.92	15.59	36.47	1.54	83.61
07/05/2024 23:00	13.95	0.61	32.25	15.6	36.56	1.59	84.54

Date & Time	Stack2_NOx	Stack2_SO2	Stack2_CO	Stack2_O2	Stack2_NOx@7%	Stack2_SO2@7%	Stack2_CO@7%
	ppm	ppm	ppm	%Vol	ppm	ppm	ppm
08/05/2024 00:00	13.94	0.56	30.93	15.59	36.51	1.46	81.01
08/05/2024 01:00	13.92	0.63	31.7	15.59	36.47	1.64	83.03
08/05/2024 02:00	13.93	0.64	31.54	15.59	36.47	1.68	82.58
08/05/2024 03:00	13.83	0.66	32.51	15.6	36.25	1.74	85.17
08/05/2024 04:00	13.75	0.62	31.81	15.6	36.05	1.62	83.4
08/05/2024 05:00	13.89	0.57	31.27	15.59	36.38	1.49	81.88
08/05/2024 06:00	13.81	0.56	31.68	15.58	36.09	1.47	82.81
08/05/2024 07:00	13.83	0.53	31.6	15.58	36.12	1.39	82.57
08/05/2024 08:00	13.76	0.44	33.44	15.58	35.94	1.16	87.31
08/05/2024 09:00	13.47	0.45	35.53	15.48	35.2	1.16	92.81
08/05/2024 10:00	13.74	0.43	33.81	15.61	36.13	1.14	88.85
08/05/2024 11:00	13.7	0.23	32.08	15.67	36.42	0.61	85.28
08/05/2024 12:00	13.76	0.2	31.9	15.73	36.99	0.54	85.78
08/05/2024 13:00	13.75	0.09	31.35	15.79	37.42	0.24	85.3
08/05/2024 14:00	13.66	0.08	31.38	15.82	37.36	0.22	85.82
08/05/2024 15:00	13.6	0.07	31.11	15.86	37.51	0.19	85.8
08/05/2024 16:00	13.42	0.07	31.58	15.87	37.05	0.2	87.19
08/05/2024 17:00	13.54	0.07	31.47	15.84	37.16	0.2	86.38
08/05/2024 18:00	13.68	0.07	31.63	15.81	37.33	0.2	86.34
08/05/2024 19:00	13.77	0.12	32.51	15.78	37.38	0.33	88.26
08/05/2024 20:00	14.02	0.34	33.18	15.74	37.76	0.91	89.37
08/05/2024 21:00	14.1	0.3	33.37	15.72	37.81	0.8	89.47
08/05/2024 22:00	13.66	0.28	34.6	15.7	36.51	0.75	92.47
08/05/2024 23:00	13.84	0.43	34.39	15.68	36.82	1.13	91.51
09/05/2024 00:00	13.78	0.35	34.73	15.67	36.63	0.93	92.28
09/05/2024 01:00	13.8	0.47	34.9	15.66	36.63	1.24	92.59
09/05/2024 02:00	13.77	0.38	34.43	15.65	36.46	1.01	91.14
09/05/2024 03:00	13.58	0.35	34.35	15.66	36.01	0.92	91.04
09/05/2024 04:00	13.66	0.44	35.92	15.64	36.11	1.16	94.93
09/05/2024 05:00	13.74	0.4	35.3	15.63	36.23	1.06	93.07
09/05/2024 06:00	13.73	0.47	35.63	15.63	36.18	1.23	93.9
09/05/2024 07:00	13.76	0.4	34.29	15.63	36.3	1.05	90.44
09/05/2024 08:00	13.78	0.35	33.91	15.64	36.42	0.92	89.62
09/05/2024 09:00	13.71	0.23	33.45	15.67	36.45	0.62	88.93
09/05/2024 10:00	13.8	0.38	32.14	15.73	37.12	1.03	86.41
09/05/2024 11:00	13.61	0.17	31.29	15.79	36.99	0.45	85.02
09/05/2024 12:00	13.52	0.14	32.03	15.85	37.22	0.38	88.12
09/05/2024 13:00	13.5	0.17	31.39	15.89	37.48	0.48	87.15
09/05/2024 14:00	13.39	0.17	32.04	15.93	37.45	0.47	89.6
09/05/2024 15:00	13.49	0.19	32.75	15.93	37.72	0.53	91.59
09/05/2024 16:00	13.77	0.41	32.47	15.93	38.55	1.16	90.87
09/05/2024 17:00	13.78	0.22	31.47	15.86	38.01	0.62	86.83
09/05/2024 18:00	14.07	0.13	31.51	15.82	38.52	0.36	86.27
09/05/2024 19:00	14.36	0.09	32.49	15.78	39	0.26	88.23
09/05/2024 20:00	14.44	0.08	33.32	15.75	39	0.22	89.96
09/05/2024 21:00	14.5	0.08	33.43	15.7	38.77	0.22	89.39
09/05/2024 22:00	14.5	0.06	32.56	15.65	38.38	0.17	86.19
09/05/2024 23:00	14.33	0.08	33	15.62	37.71	0.21	86.81
10/05/2024 00:00	14.59	0.08	32.51	15.6	38.24	0.2	85.18
10/05/2024 01:00	14.45	0.1	32.86	15.57	37.7	0.25	85.69
10/05/2024 02:00	14.44	0.14	34.2	15.58	37.73	0.35	89.38
10/05/2024 03:00	14.33	0.11	33.88	15.58	37.44	0.27	88.49
10/05/2024 04:00	14.49	0.14	33.37	15.58	37.87	0.37	87.22
10/05/2024 05:00	14.4	0.18	33.46	15.58	37.63	0.47	87.43
10/05/2024 06:00	14.45	0.21	33.37	15.58	37.77	0.55	87.2
10/05/2024 07:00	14.32	0.11	34.35	15.55	37.23	0.28	89.31
10/05/2024 08:00	14.11	0.24	39.9	15.56	36.7	0.62	103.76
10/05/2024 09:00	14.01	0.21	40.42	15.57	36.54	0.54	105.4
10/05/2024 10:00	13.81	0.23	40.09	15.61	36.3	0.59	105.34
10/05/2024 11:00	13.53	0.1	39.14	15.68	36.07	0.27	104.28
10/05/2024 12:00	13.65	0.08	38.4	15.75	36.81	0.22	103.57
10/05/2024 13:00	13.6	0.07	38.68	15.81	37.15	0.2	105.61
10/05/2024 14:00	13.55	0.09	39.41	15.86	37.37	0.25	108.71
10/05/2024 15:00	13.71	0.06	37.02	15.89	38.06	0.18	102.77
10/05/2024 16:00	13.81	0.05	34.82	15.86	38.05	0.14	95.97
10/05/2024 17:00	14.08	0.08	33.3	15.83	38.59	0.21	91.25
10/05/2024 18:00	14.08	0.07	32.54	15.77	38.11	0.19	88.11
10/05/2024 19:00	14.26	0.18	33.71	15.75	38.5	0.5	90.97
10/05/2024 20:00	14.28	0.16	34.6	15.7	38.15	0.42	92.46
10/05/2024 21:00	14.3	0.21	34.55	15.67	38.01	0.57	91.81
10/05/2024 22:00	14.31	0.19	34.39	15.64	37.82	0.5	90.86
10/05/2024 23:00	14.38	0.15	34.9	15.62	37.85	0.4	91.87
11/05/2024 00:00	14.21	0.09	34.25	15.6	37.28	0.23	89.83
11/05/2024 01:00	14.3	0.18	34.22	15.59	37.42	0.47	89.57
11/05/2024 02:00	14.6	0.11	34.14	15.58	38.17	0.29	89.25
11/05/2024 03:00	14.78	0.13	33.81	15.57	38.52	0.34	88.13
11/05/2024 04:00	14.82	0.23	33.89	15.57	38.67	0.59	88.41
11/05/2024 05:00	14.86	0.35	34.46	15.57	38.75	0.91	89.88
11/05/2024 06:00	14.63	0.37	34.75	15.57	38.15	0.97	90.6
11/05/2024 07:00	14.64	0.28	35.37	15.55	38.07	0.73	91.95
11/05/2024 08:00	14.78	0.19	34.42	15.53	38.26	0.49	89.11
11/05/2024 09:00	14.72	0.2	34.86	15.52	38.04	0.51	90.1
11/05/2024 10:00	14.8	0.16	34.79	15.54	38.34	0.4	90.14
11/05/2024 11:00	14.82	0.3	34.81	15.59	38.82	0.79	91.17

Date & Time	Stack2_NOx	Stack2_SO2	Stack2_CO	Stack2_O2	Stack2_NOx@7%	Stack2_SO2@7%	Stack2_CO@7%
	ppm	ppm	ppm	%Vol	ppm	ppm	ppm
11/05/2024 12:00	14.43	0.12	34.48	15.63	38.1	0.31	91.01
11/05/2024 13:00	14.49	0.17	35.78	15.64	38.29	0.44	94.55
11/05/2024 14:00	14.46	0.24	36.65	15.63	38.1	0.63	96.57
11/05/2024 15:00	14.34	0.2	36.65	15.63	37.83	0.53	96.67
11/05/2024 16:00	14.26	0.21	36.68	15.63	37.64	0.55	96.79
11/05/2024 17:00	14.67	0.13	37.08	15.63	38.7	0.35	97.86
11/05/2024 18:00	14.56	0.11	35.3	15.59	38.15	0.29	92.45
11/05/2024 19:00	14.69	0.19	37.97	15.62	38.65	0.5	99.88
11/05/2024 20:00	14.41	0.12	39.2	15.6	37.82	0.3	102.85
11/05/2024 21:00	14.68	0.24	38.97	15.57	38.3	0.61	101.68
11/05/2024 22:00	14.44	0.19	40.81	15.56	37.61	0.49	106.31
11/05/2024 23:00	14.63	0.16	40.23	15.54	37.96	0.42	104.38
12/05/2024 00:00	14.69	0.16	39.04	15.54	38.11	0.4	101.29
12/05/2024 01:00	14.55	0.23	41.06	15.55	37.77	0.61	106.59
12/05/2024 02:00	14.52	0.29	40.33	15.54	37.63	0.76	104.56
12/05/2024 03:00	14.45	0.37	42.14	15.54	37.51	0.97	109.36
12/05/2024 04:00	14.44	0.31	40.29	15.54	37.48	0.82	104.54
12/05/2024 05:00	14.38	0.35	40.73	15.54	37.26	0.91	105.58
12/05/2024 06:00	14.37	0.39	40.96	15.54	37.28	1	106.26
12/05/2024 07:00	14.59	0.34	40.54	15.54	37.82	0.87	105.09
12/05/2024 08:00	14.81	0.16	38.28	15.53	38.31	0.43	98.99
12/05/2024 09:00	14.68	0.22	38.35	15.54	38.1	0.56	99.51
12/05/2024 10:00	14.5	0.32	39.32	15.58	37.86	0.83	102.65
12/05/2024 11:00	14.46	0.17	39.46	15.63	38.17	0.46	104.12
12/05/2024 12:00	14.39	0.07	38.25	15.69	38.41	0.19	102.11
12/05/2024 13:00	14.13	0.06	38.66	15.73	38	0.17	103.96
12/05/2024 14:00	14.27	0.07	39.6	15.78	38.75	0.18	107.49
12/05/2024 15:00	14.05	0.08	40.39	15.79	38.22	0.22	109.92
12/05/2024 16:00	13.78	0.07	41.7	15.78	37.4	0.18	113.14
12/05/2024 17:00	14.34	0.33	42.49	15.76	38.75	0.89	114.79
12/05/2024 18:00	14.25	0.34	42.1	15.69	38.04	0.92	112.35
12/05/2024 19:00	14.53	0.3	43.52	15.67	38.63	0.81	115.69
12/05/2024 20:00	14.31	0.33	42.93	15.64	37.81	0.86	113.42
12/05/2024 21:00	14.12	0.21	43.4	15.64	37.27	0.55	114.57
12/05/2024 22:00	14.35	0.38	44.5	15.63	37.86	1	117.42
12/05/2024 23:00	14.27	0.35	43.87	15.64	37.71	0.92	115.95
13/05/2024 00:00	14.31	0.44	44.14	15.63	37.75	1.15	116.42
13/05/2024 01:00	14.38	0.54	45.87	15.63	37.92	1.42	120.93
13/05/2024 02:00	13.96	0.4	45.57	15.63	36.79	1.06	120.09
13/05/2024 03:00	14.12	0.59	47.03	15.64	37.29	1.55	124.17
13/05/2024 04:00	13.98	0.37	49.38	15.62	36.8	0.98	129.97
13/05/2024 05:00	14.04	0.68	48.87	15.62	36.97	1.78	128.66
13/05/2024 06:00	13.97	0.57	49.59	15.62	36.77	1.5	130.52
13/05/2024 07:00	14.22	0.66	47.59	15.61	37.39	1.72	125.12
13/05/2024 08:00	14	0.51	47.92	15.63	36.9	1.35	126.26
13/05/2024 09:00	13.82	0.39	48.76	15.63	36.49	1.04	128.72
13/05/2024 10:00	14.11	0.59	49.3	15.66	37.45	1.57	130.86
13/05/2024 11:00	14.21	0.67	50.03	15.68	37.86	1.79	133.26
13/05/2024 12:00	13.89	0.27	47.61	15.7	37.16	0.71	127.31
13/05/2024 13:00	13.69	0.15	44.88	15.77	37.1	0.39	121.62
13/05/2024 14:00	13.87	0.17	43.62	15.8	37.79	0.46	118.87
13/05/2024 15:00	14.14	0.46	41.57	15.88	38.69	1.2	114.08
13/05/2024 16:00	14.33	1.07	41.95	15.88	38.91	3.02	116.15
13/05/2024 17:00	13.73	1.96	41.86	15.87	37.72	5.61	117.21
13/05/2024 18:00	14.12	1.1	44.02	15.7	37.77	2.93	117.71
13/05/2024 19:00	14.33	0.81	43.73	15.61	37.67	2.13	114.96
13/05/2024 20:00	14.24	0.89	45.06	15.61	37.39	2.33	118.3
13/05/2024 21:00	14.33	1.03	45.39	15.6	37.61	2.69	119.12
13/05/2024 22:00	14.25	0.96	45.26	15.6	37.34	2.51	118.62
13/05/2024 23:00	14.31	0.92	42.97	15.59	37.5	2.4	112.56
14/05/2024 00:00	14.2	0.87	43.71	15.58	37.14	2.28	114.29
14/05/2024 01:00	14.13	0.87	42.98	15.59	36.97	2.29	112.46
14/05/2024 02:00	14.19	0.97	44.42	15.59	37.16	2.55	116.3
14/05/2024 03:00	14.08	0.96	46.19	15.59	36.88	2.52	120.96
14/05/2024 04:00	14.22	1	44.65	15.58	37.16	2.63	116.71
14/05/2024 05:00	14.02	1.04	45.83	15.59	36.7	2.72	119.96
14/05/2024 06:00	13.92	1.06	47.57	15.59	36.42	2.78	124.49
14/05/2024 07:00	14.1	0.93	46.41	15.57	36.8	2.41	121.09
14/05/2024 08:00	14.18	0.6	44.66	15.56	36.92	1.55	116.29
14/05/2024 09:00	14.29	0.47	44.05	15.57	37.23	1.23	114.77
14/05/2024 10:00	14.44	0.5	43.34	15.59	37.81	1.31	113.44
14/05/2024 11:00	14.1	0.49	43.99	15.64	37.29	1.3	116.33
14/05/2024 12:00	14.1	0.46	44.77	15.68	37.56	1.21	119.24
14/05/2024 13:00	13.75	0.19	44.56	15.71	36.82	0.52	119.32
14/05/2024 14:00	13.83	0.2	44.59	15.74	37.24	0.53	120.06
14/05/2024 15:00	13.73	0.2	44.8	15.76	37.16	0.54	121.25
14/05/2024 16:00	13.9	0.24	45.66	15.78	37.7	0.64	123.85
14/05/2024 17:00	13.72	0.12	43.18	15.76	37.09	0.33	116.7
14/05/2024 18:00	13.79	0.25	43.29	15.72	37	0.68	116.13
14/05/2024 19:00	14.11	0.31	44.94	15.72	37.85	0.83	120.54
14/05/2024 20:00	14.01	0.29	45.39	15.69	37.35	0.78	120.98
14/05/2024 21:00	14.34	0.52	44.73	15.67	38.12	1.37	118.9
14/05/2024 22:00	14.08	0.24	44.76	15.65	37.31	0.63	118.56
14/05/2024 23:00	14.26	0.46	44.98	15.64	37.72	1.23	118.93

Date & Time	Stack2_NOx	Stack2_SO2	Stack2_CO	Stack2_O2	Stack2_NOx@7%	Stack2_SO2@7%	Stack2_CO@7%
	ppm	ppm	ppm	%Vol	ppm	ppm	ppm
15/05/2024 00:00	14.04	0.27	45.92	15.63	37.03	0.71	121.08
15/05/2024 01:00	13.99	0.35	45.36	15.62	36.8	0.92	119.37
15/05/2024 02:00	14.21	0.48	45.23	15.61	37.31	1.25	118.72
15/05/2024 03:00	13.96	0.37	44.7	15.59	36.55	0.96	117.02
15/05/2024 04:00	13.93	0.38	44.2	15.58	36.41	0.99	115.56
15/05/2024 05:00	13.95	0.37	44.91	15.57	36.39	0.97	117.15
15/05/2024 06:00	13.76	0.45	47.41	15.56	35.83	1.17	123.45
15/05/2024 07:00	13.97	0.41	44.1	15.56	36.38	1.07	114.81
15/05/2024 08:00	14.17	0.32	40.69	15.57	37	0.83	106.19
15/05/2024 09:00	13.94	0.22	37.41	15.59	36.46	0.57	97.87
15/05/2024 10:00	14.21	0.15	35.35	15.62	37.41	0.39	93.08
15/05/2024 11:00	14.06	0.07	35.58	15.67	37.36	0.19	94.53
15/05/2024 12:00	14.23	0.08	36.16	15.71	38.14	0.22	96.88
15/05/2024 13:00	13.94	0.07	35.21	15.77	37.79	0.19	95.44
15/05/2024 14:00	14.06	0.08	33.95	15.8	38.3	0.21	92.45
15/05/2024 15:00	14.24	0.07	33.44	15.8	38.83	0.19	91.2
15/05/2024 16:00	14.19	0.06	31.8	15.83	38.88	0.15	87.1
15/05/2024 17:00	14.12	0.05	31.66	15.79	38.43	0.12	86.16
15/05/2024 18:00	14.27	0.09	33.31	15.76	38.55	0.24	90.04
15/05/2024 19:00	14.52	0.13	33.78	15.76	39.25	0.35	91.3
15/05/2024 20:00	14.44	0.23	35	15.73	38.86	0.63	94.16
15/05/2024 21:00	14.67	0.24	35.16	15.7	39.22	0.64	93.98
15/05/2024 22:00	14.87	0.24	35.49	15.67	39.56	0.63	94.38
15/05/2024 23:00	14.53	0.1	34.97	15.65	38.44	0.27	92.52
16/05/2024 00:00	14.5	0.19	35.97	15.63	38.24	0.5	94.84
16/05/2024 01:00	14.52	0.17	35.67	15.61	38.15	0.44	93.72
16/05/2024 02:00	14.43	0.12	34.46	15.59	37.77	0.3	90.16
16/05/2024 03:00	14.67	0.15	35.16	15.57	38.24	0.4	91.68
16/05/2024 04:00	14.54	0.1	35.1	15.56	37.88	0.27	91.44
16/05/2024 05:00	14.64	0.1	34.86	15.55	38.06	0.25	90.61
16/05/2024 06:00	14.58	0.1	35.41	15.53	37.76	0.25	91.7
16/05/2024 07:00	14.53	0.08	35.65	15.55	37.73	0.21	92.57
16/05/2024 08:00	14.81	0.19	34.28	15.56	38.56	0.5	89.21
16/05/2024 09:00	14.63	0.13	34.18	15.58	38.19	0.33	89.22
16/05/2024 10:00	14.36	0.11	33.74	15.6	37.7	0.29	88.56
16/05/2024 11:00	14.31	0.08	35.25	15.66	37.95	0.2	93.47
16/05/2024 12:00	14.33	0.11	36.85	15.7	38.32	0.29	98.55
16/05/2024 13:00	14.79	0.29	38.95	15.72	39.68	0.79	104.48
16/05/2024 14:00	14.56	0.3	39.12	15.71	39.02	0.81	104.8
16/05/2024 15:00	14.54	0.2	37.27	15.68	38.72	0.53	99.24
16/05/2024 16:00	14.56	0.21	36.66	15.67	38.72	0.57	97.47
16/05/2024 17:00	14.55	0.25	37.32	15.65	38.52	0.67	98.8
16/05/2024 18:00	14.42	0.35	39.95	15.66	38.24	0.93	105.94
16/05/2024 19:00	14.47	0.23	40.05	15.65	38.31	0.6	105.99
16/05/2024 20:00	14.49	0.4	41.81	15.62	38.18	1.04	110.16
16/05/2024 21:00	14.49	0.24	40.28	15.61	38.08	0.62	105.84
16/05/2024 22:00	14.48	0.28	39.75	15.6	37.96	0.72	104.21
16/05/2024 23:00	14.31	0.16	39.72	15.58	37.38	0.42	103.77
17/05/2024 00:00	14.45	0.24	40.34	15.57	37.69	0.63	105.25
17/05/2024 01:00	14.43	0.4	40.98	15.57	37.62	1.04	106.85
17/05/2024 02:00	14.37	0.26	40.39	15.57	37.48	0.68	105.35
17/05/2024 03:00	14.54	0.44	41.13	15.57	37.91	1.15	107.19
17/05/2024 04:00	14.44	0.27	40.87	15.56	37.6	0.71	106.38
17/05/2024 05:00	14.48	0.24	40.27	15.55	37.65	0.61	104.66
17/05/2024 06:00	14.48	0.19	40.56	15.55	37.63	0.49	105.39
17/05/2024 07:00	14.59	0.33	40.87	15.53	37.76	0.85	105.73
17/05/2024 08:00	14.8	0.27	41.08	15.53	38.33	0.7	106.38
17/05/2024 09:00	14.86	0.27	41.53	15.55	38.61	0.71	107.87
17/05/2024 10:00	14.25	0.18	39.85	15.59	37.29	0.48	104.31
17/05/2024 11:00	14.44	0.21	40.31	15.66	38.28	0.56	106.86
17/05/2024 12:00	14.14	0.08	39.31	15.7	37.82	0.23	105.11
17/05/2024 13:00	14.14	0.09	39.91	15.77	38.33	0.24	108.21
17/05/2024 14:00	14.04	0.07	40.17	15.81	38.38	0.18	109.78
17/05/2024 15:00	14.24	0.1	40.26	15.82	38.99	0.27	110.19
17/05/2024 16:00	14.2	0.08	42.65	15.8	38.7	0.23	116.24
17/05/2024 17:00	14.01	0.08	41.44	15.77	37.93	0.21	112.22
17/05/2024 18:00	14.2	0.18	42.08	15.75	38.28	0.49	113.47
17/05/2024 19:00	14.28	0.34	43.41	15.72	38.33	0.92	116.56
17/05/2024 20:00	14.59	0.49	44.94	15.7	38.98	1.31	120.06
17/05/2024 21:00	14.36	0.24	45.17	15.66	38.08	0.65	119.79
17/05/2024 22:00	14.18	0.24	44.3	15.63	37.38	0.63	116.79
17/05/2024 23:00	14.44	0.38	44.46	15.61	37.98	1	116.93
18/05/2024 00:00	14.55	0.4	43.29	15.6	38.19	1.05	113.57
18/05/2024 01:00	14.31	0.31	42.85	15.59	37.44	0.82	112.11
18/05/2024 02:00	14.42	0.4	44.22	15.57	37.65	1.04	115.41
18/05/2024 03:00	14.47	0.43	45.07	15.55	37.61	1.13	117.15
18/05/2024 04:00	14.54	0.5	45.97	15.54	37.69	1.31	119.11
18/05/2024 05:00	14.45	0.41	45.48	15.52	37.35	1.05	117.58
18/05/2024 06:00	14.51	0.39	45.56	15.51	37.4	1.02	117.42
18/05/2024 07:00	14.61	0.38	44.71	15.51	37.65	0.99	115.24
18/05/2024 08:00	14.59	0.29	43.85	15.51	37.61	0.74	113.06
18/05/2024 09:00	14.45	0.24	43.77	15.52	37.36	0.61	113.18
18/05/2024 10:00	14.16	0.17	42.95	15.58	36.98	0.43	112.12
18/05/2024 11:00	14.29	0.23	43.12	15.64	37.75	0.6	113.92

Date & Time	Stack2_NOx	Stack2_SO2	Stack2_CO	Stack2_O2	Stack2_NOx@7%	Stack2_SO2@7%	Stack2_CO@7%
	ppm	ppm	ppm	%Vol	ppm	ppm	ppm
18/05/2024 12:00	14.08	0.13	43.84	15.68	37.49	0.35	116.76
18/05/2024 13:00	14.17	0.14	43.68	15.7	37.87	0.37	116.74
18/05/2024 14:00	14.14	0.22	43.8	15.7	37.83	0.59	117.16
18/05/2024 15:00	14.32	0.31	43.49	15.7	38.25	0.83	116.14
18/05/2024 16:00	14.13	0.31	43.33	15.69	37.74	0.82	115.72
18/05/2024 17:00	14.05	0.28	42.44	15.68	37.4	0.75	112.94
18/05/2024 18:00	14.42	0.48	45.97	15.66	38.27	1.28	121.99
18/05/2024 19:00	14.42	0.5	46.96	15.63	38.01	1.33	123.82
18/05/2024 20:00	14.23	0.45	47.22	15.58	37.18	1.19	123.41
18/05/2024 21:00	14.24	0.46	47.01	15.56	37.05	1.2	122.32
18/05/2024 22:00	14.39	0.5	46.57	15.55	37.37	1.29	120.95
18/05/2024 23:00	14.22	0.36	45.91	15.54	36.86	0.94	118.96
19/05/2024 00:00	14.36	0.44	45.43	15.52	37.08	1.14	117.34
19/05/2024 01:00	14.11	0.41	45.46	15.51	36.39	1.06	117.26
19/05/2024 02:00	14.41	0.46	45.63	15.51	37.14	1.2	117.57
19/05/2024 03:00	14.4	0.44	44.96	15.51	37.12	1.14	115.89
19/05/2024 04:00	14.52	0.46	45.04	15.5	37.4	1.19	116.04
19/05/2024 05:00	14.41	0.34	45.14	15.5	37.1	0.88	116.2
19/05/2024 06:00	14.33	0.42	45.34	15.49	36.79	1.07	116.44
19/05/2024 07:00	14.58	0.39	44.64	15.48	37.42	1	114.57
19/05/2024 08:00	14.61	0.38	44.4	15.47	37.43	0.98	113.71
19/05/2024 09:00	14.55	0.33	43.69	15.47	37.24	0.85	111.8
19/05/2024 10:00	14.54	0.36	44.19	15.47	37.26	0.93	113.21
19/05/2024 11:00	14.41	0.33	45.35	15.49	37.06	0.84	116.61
19/05/2024 12:00	14.26	0.27	44.72	15.56	37.1	0.7	116.33
19/05/2024 13:00	14.17	0.16	43.93	15.62	37.33	0.43	115.75
19/05/2024 14:00	14.09	0.2	44.14	15.66	37.41	0.53	117.17
19/05/2024 15:00	14.22	0.27	45.13	15.65	37.68	0.73	119.56
19/05/2024 16:00	14.21	0.37	45.56	15.64	37.55	0.99	120.37
19/05/2024 17:00	14.27	0.48	44.61	15.63	37.64	1.27	117.71
19/05/2024 18:00	13.93	0.46	47.97	15.62	36.69	1.2	126.32
19/05/2024 19:00	14.2	0.66	49	15.6	37.26	1.74	128.56
19/05/2024 20:00	14.04	0.35	48.79	15.57	36.66	0.92	127.35
19/05/2024 21:00	14.58	0.49	45.18	15.57	38.01	1.27	117.77
19/05/2024 22:00	14.8	0.44	45.93	15.53	38.33	1.13	118.97
19/05/2024 23:00	14.77	0.42	46.09	15.5	38.03	1.08	118.68
20/05/2024 00:00	14.72	0.68	48.58	15.5	37.86	1.74	124.95
20/05/2024 01:00	14.58	0.78	48.17	15.49	37.44	2	123.7
20/05/2024 02:00	14.53	0.91	48.89	15.48	37.24	2.33	125.33
20/05/2024 03:00	14.17	0.9	51.38	15.47	36.29	2.3	131.57
20/05/2024 04:00	14.24	0.92	52.16	15.46	36.36	2.34	133.16
20/05/2024 05:00	14.1	0.91	51.85	15.45	35.98	2.31	132.3
20/05/2024 06:00	14.28	0.87	50.54	15.46	36.46	2.23	129.04
20/05/2024 07:00	14.23	0.7	49.32	15.45	36.3	1.78	125.77
20/05/2024 08:00	14.3	0.59	47.6	15.45	36.45	1.5	121.34
20/05/2024 09:00	14.47	0.63	47.77	15.46	36.94	1.61	121.95
20/05/2024 10:00	14.22	0.52	46.56	15.49	36.51	1.34	119.53
20/05/2024 11:00	14.34	0.55	45.15	15.54	37.21	1.44	117.15
20/05/2024 12:00	14.09	0.21	44.06	15.61	37.02	0.54	115.72
20/05/2024 13:00	13.87	0.17	44.82	15.67	36.84	0.46	119.07
20/05/2024 14:00	14.07	0.22	45.68	15.72	37.74	0.6	122.52
20/05/2024 15:00	13.86	0.2	46.3	15.74	37.3	0.53	124.62
20/05/2024 16:00	13.95	0.42	47.48	15.7	37.32	1.12	127.01
20/05/2024 17:00	13.81	0.3	47.08	15.67	36.67	0.8	125.01
20/05/2024 18:00	14.11	0.58	49.9	15.66	37.42	1.55	132.38
20/05/2024 19:00	14.19	0.6	51.45	15.65	37.55	1.57	136.09
20/05/2024 20:00	14.06	0.61	51.77	15.63	37.1	1.6	136.56
20/05/2024 21:00	14.36	0.75	48.84	15.6	37.66	1.97	128.05
20/05/2024 22:00	14.22	0.41	46.97	15.57	37.1	1.08	122.56
20/05/2024 23:00	14.3	0.62	49.25	15.55	37.19	1.61	128.07
21/05/2024 00:00	14.27	0.53	48.98	15.53	36.97	1.38	126.86
21/05/2024 01:00	14.26	0.5	50.11	15.52	36.82	1.3	129.4
21/05/2024 02:00	14.34	0.57	49.26	15.51	37	1.46	127.08
21/05/2024 03:00	14.39	0.55	46.87	15.5	37.05	1.42	120.66
21/05/2024 04:00	14.37	0.51	46.36	15.49	36.95	1.32	119.19
21/05/2024 05:00	14.28	0.54	46.91	15.49	36.71	1.39	120.55
21/05/2024 06:00	14.73	0.59	45.59	15.49	37.81	1.51	117.04
21/05/2024 07:00	14.56	0.53	46.79	15.47	37.29	1.37	119.83
21/05/2024 08:00	14.52	0.51	46.87	15.48	37.25	1.32	120.22
21/05/2024 09:00	14.7	0.56	45.77	15.49	37.78	1.44	117.63
21/05/2024 10:00	14.61	0.49	45.84	15.52	37.75	1.28	118.41
21/05/2024 11:00	14.41	0.89	46.2	15.59	37.69	2.33	120.86
21/05/2024 12:00	14	2.07	46.16	15.69	37.37	5.52	123.2
21/05/2024 13:00	13.78	1.3	47.27	15.68	36.71	3.46	125.94
21/05/2024 14:00	14.15	1.01	47.18	15.63	37.3	2.67	124.37
21/05/2024 15:00	14.08	0.84	47.37	15.59	36.85	2.2	123.95
21/05/2024 16:00	14.39	0.9	48.7	15.56	37.44	2.35	126.74
21/05/2024 17:00	14.32	0.68	47.6	15.52	37.01	1.76	123.01
21/05/2024 18:00	14.25	0.68	48.55	15.52	36.82	1.76	125.45
21/05/2024 19:00	14.33	0.7	48.6	15.51	36.95	1.81	125.28
21/05/2024 20:00	14.3	0.65	49.88	15.47	36.62	1.67	127.76
21/05/2024 21:00	14.27	0.71	49.87	15.47	36.52	1.82	127.63
21/05/2024 22:00	14.34	0.8	50.14	15.46	36.63	2.06	128.04
21/05/2024 23:00	14.29	0.86	49.58	15.45	36.47	2.19	126.54

Date & Time	Stack2_NOx	Stack2_SO2	Stack2_CO	Stack2_O2	Stack2_NOx@7%	Stack2_SO2@7%	Stack2_CO@7%
	ppm	ppm	ppm	%Vol	ppm	ppm	ppm
22/05/2024 00:00	14.3	0.89	49.6	15.45	36.5	2.27	126.61
22/05/2024 01:00	14.19	0.92	50.44	15.45	36.22	2.35	128.71
22/05/2024 02:00	14.28	0.85	49.5	15.45	36.42	2.16	126.22
22/05/2024 03:00	14.31	0.72	47.73	15.45	36.47	1.83	121.66
22/05/2024 04:00	14.27	0.73	47.33	15.46	36.45	1.87	120.85
22/05/2024 05:00	14.34	0.77	47.34	15.45	36.59	1.97	120.75
22/05/2024 06:00	14.2	0.8	47.99	15.46	36.27	2.05	122.58
22/05/2024 07:00	14.21	0.79	47.64	15.45	36.24	2.03	121.51
22/05/2024 08:00	14.43	0.7	47.69	15.45	36.79	1.79	121.58
22/05/2024 09:00	14.34	0.61	47.42	15.43	36.44	1.56	120.51
22/05/2024 10:00	14.47	0.57	47.03	15.44	36.85	1.46	119.76
22/05/2024 11:00	14.55	0.66	47.78	15.47	37.22	1.69	122.19
22/05/2024 12:00	14.53	0.49	44.7	15.5	37.4	1.25	115.02
22/05/2024 13:00	14.33	0.37	46.05	15.52	37.07	0.96	119.07
22/05/2024 14:00	14.31	0.52	48.13	15.54	37.12	1.34	124.85
22/05/2024 15:00	14.27	0.53	47.25	15.56	37.15	1.39	123.01
22/05/2024 16:00	14.18	0.63	49.53	15.59	37.11	1.66	129.66
22/05/2024 17:00	14.46	0.69	49.62	15.59	37.84	1.8	129.83
22/05/2024 18:00	14.2	0.66	49.03	15.57	37.03	1.73	127.87
22/05/2024 19:00	14.43	0.72	50.71	15.56	37.55	1.88	132.01
22/05/2024 20:00	14.29	0.6	50.52	15.54	37.06	1.56	131.05
22/05/2024 21:00	14.31	0.65	50.3	15.5	36.85	1.67	129.48
22/05/2024 22:00	13.97	0.67	49.78	15.48	35.8	1.72	127.5
22/05/2024 23:00	13.86	0.6	49.77	15.46	35.4	1.53	127.03
23/05/2024 00:00	13.82	0.59	49.57	15.43	35.09	1.5	125.87
23/05/2024 01:00	13.72	0.74	49.95	15.41	34.71	1.86	126.3
23/05/2024 02:00	13.69	0.84	50.1	15.41	34.65	2.13	126.75
23/05/2024 03:00	13.64	0.92	49.77	15.41	34.56	2.33	126.02
23/05/2024 04:00	13.47	0.94	48.88	15.41	34.13	2.38	123.76
23/05/2024 05:00	13.45	0.97	49.4	15.41	34.02	2.45	124.92
23/05/2024 06:00	13.3	0.83	49.22	15.4	33.61	2.1	124.33
23/05/2024 07:00	13.48	0.79	49.45	15.39	33.98	2	124.63
23/05/2024 08:00	13.56	0.6	47.5	15.39	34.2	1.52	119.71
23/05/2024 09:00	13.85	0.57	45.9	15.39	34.95	1.44	115.79
23/05/2024 10:00	13.74	0.42	44.51	15.39	34.63	1.06	112.15
23/05/2024 11:00	13.72	0.31	43.43	15.4	34.66	0.78	109.67
23/05/2024 12:00	13.84	0.42	43.08	15.45	35.3	1.08	109.83
23/05/2024 13:00	13.4	0.2	43.85	15.51	34.59	0.51	113.12
23/05/2024 14:00	13.62	0.3	43.41	15.53	35.27	0.77	112.38
23/05/2024 15:00	13.79	0.54	44.76	15.53	35.72	1.41	115.9
23/05/2024 16:00	13.74	0.61	45.43	15.49	35.32	1.58	116.76
23/05/2024 17:00	13.85	0.55	44.32	15.46	35.4	1.41	113.28
23/05/2024 18:00	13.58	0.25	41.11	15.42	34.46	0.62	104.3
23/05/2024 19:00	13.6	0.36	43.61	15.41	34.44	0.92	110.44
23/05/2024 20:00	13.56	0.27	42.5	15.39	34.2	0.68	107.2
23/05/2024 21:00	13.56	0.36	43.48	15.38	34.13	0.9	109.44
23/05/2024 22:00	13.49	1.08	42.26	15.44	34.38	2.77	107.65
23/05/2024 23:00	12.9	1.6	43.39	15.52	33.31	4.14	112
24/05/2024 00:00	13.29	0.8	42.04	15.48	34.08	2.06	107.79
24/05/2024 01:00	13.41	0.6	42.46	15.41	33.97	1.52	107.52
24/05/2024 02:00	13.51	0.55	42.27	15.37	33.99	1.39	106.32
24/05/2024 03:00	13.47	0.56	42.9	15.36	33.78	1.4	107.55
24/05/2024 04:00	13.45	0.61	42.44	15.36	33.75	1.54	106.51
24/05/2024 05:00	13.39	0.76	43.42	15.36	33.58	1.9	108.87
24/05/2024 06:00	13.44	0.77	44.02	15.37	33.75	1.93	110.53
24/05/2024 07:00	13.35	0.6	42.14	15.36	33.48	1.51	105.69
24/05/2024 08:00	13.45	0.49	42.48	15.34	33.66	1.23	106.24
24/05/2024 09:00	13.56	0.37	42.38	15.35	33.93	0.93	106.05
24/05/2024 10:00	12.35	1.85	69.11	15.38	31.06	4.72	175.26
24/05/2024 11:00	12.52	1.23	59.38	15.39	31.55	3.15	150.45
24/05/2024 12:00	13.56	0.29	43.06	15.39	34.18	0.73	108.53
24/05/2024 13:00	13.19	0.17	43.14	15.41	33.41	0.43	109.28
24/05/2024 14:00	13.25	0.28	44.1	15.46	33.85	0.73	112.58
24/05/2024 15:00	13.04	0.26	44.45	15.47	33.39	0.66	113.77
24/05/2024 16:00	13.02	0.26	45.29	15.48	33.39	0.67	116.13
24/05/2024 17:00	12.99	0.22	44.95	15.48	33.32	0.56	115.27
24/05/2024 18:00	13.26	0.36	44.74	15.49	34.06	0.93	114.92
24/05/2024 19:00	13.2	0.36	45.38	15.47	33.8	0.93	116.17
24/05/2024 20:00	13.31	0.39	46.11	15.46	34.03	1	117.82
24/05/2024 21:00	13.43	0.45	45.75	15.45	34.26	1.15	116.67
24/05/2024 22:00	13.13	0.29	44.28	15.43	33.36	0.75	112.51
24/05/2024 23:00	13.67	0.38	43.79	15.43	34.78	0.96	111.38
25/05/2024 00:00	13.9	0.32	43.28	15.43	35.29	0.82	109.89
25/05/2024 01:00	14.25	0.37	44.84	15.4	36.01	0.93	113.3
25/05/2024 02:00	14.8	0.45	45.64	15.38	37.27	1.13	114.9
25/05/2024 03:00	15.11	0.54	47.73	15.43	38.4	1.37	121.31
25/05/2024 04:00	15.46	0.62	47.19	15.51	39.86	1.59	121.69
25/05/2024 05:00	15.52	0.65	48.7	15.51	40.05	1.68	125.63
25/05/2024 06:00	15.64	0.63	48.36	15.51	40.35	1.63	124.77
25/05/2024 07:00	15.65	0.63	48.92	15.5	40.31	1.63	126.01
25/05/2024 08:00	15.72	0.55	47.86	15.51	40.54	1.43	123.43
25/05/2024 09:00	15.11	0.52	45.88	15.53	39.11	1.36	118.72
25/05/2024 10:00	15.27	0.42	45.87	15.55	39.69	1.09	119.26
25/05/2024 11:00	15.37	0.52	46.91	15.59	40.25	1.37	122.85

Date & Time	Stack2_NOx	Stack2_SO2	Stack2_CO	Stack2_O2	Stack2_NOx@7%	Stack2_SO2@7%	Stack2_CO@7%
	ppm	ppm	ppm	%Vol	ppm	ppm	ppm
25/05/2024 12:00	15.33	0.42	45.56	15.64	40.49	1.11	120.34
25/05/2024 13:00	15.17	0.49	46.48	15.67	40.35	1.3	123.61
25/05/2024 14:00	15.26	0.51	45.73	15.7	40.77	1.36	122.16
25/05/2024 15:00	15.43	0.65	46.34	15.71	41.31	1.73	124.06
25/05/2024 16:00	15.32	0.64	47.4	15.68	40.84	1.7	126.33
25/05/2024 17:00	15.22	0.61	46.67	15.65	40.28	1.61	123.5
25/05/2024 18:00	15.2	0.73	48.39	15.65	40.23	1.92	128.04
25/05/2024 19:00	15.17	0.7	48.38	15.63	40.02	1.85	127.66
25/05/2024 20:00	15.11	0.7	49.53	15.61	39.72	1.85	130.22
25/05/2024 21:00	15.14	0.65	48.57	15.59	39.66	1.71	127.27
25/05/2024 22:00	15.08	0.62	48.21	15.59	39.48	1.61	126.2
25/05/2024 23:00	15.06	0.59	48.28	15.58	39.33	1.54	126.06
26/05/2024 00:00	15.11	0.6	48.1	15.57	39.42	1.56	125.53
26/05/2024 01:00	15.14	0.61	48.14	15.56	39.4	1.58	125.29
26/05/2024 02:00	15.08	0.61	48.58	15.54	39.11	1.57	126.01
26/05/2024 03:00	15.12	0.57	48.66	15.53	39.14	1.49	126.01
26/05/2024 04:00	15.1	0.52	47.86	15.52	39.04	1.34	123.75
26/05/2024 05:00	15.07	0.53	48.27	15.52	38.91	1.37	124.65
26/05/2024 06:00	14.95	0.59	49.12	15.51	38.55	1.52	126.65
26/05/2024 07:00	15.05	0.55	48.65	15.5	38.77	1.43	125.32
26/05/2024 08:00	15.24	0.55	47.52	15.51	39.3	1.43	122.53
26/05/2024 09:00	15.3	0.57	47.51	15.53	39.57	1.48	122.9
26/05/2024 10:00	15.26	0.5	47.28	15.55	39.64	1.31	122.83
26/05/2024 11:00	15.25	0.48	47.48	15.6	40	1.26	124.56
26/05/2024 12:00	15.26	0.46	47.53	15.66	40.43	1.21	125.96
26/05/2024 13:00	15.33	0.5	47.7	15.7	41	1.35	127.54
26/05/2024 14:00	15.28	0.58	48.56	15.73	41.1	1.55	130.62
26/05/2024 15:00	15.24	0.64	50.27	15.75	41.17	1.74	135.79
26/05/2024 16:00	15.16	0.63	50.08	15.76	40.98	1.7	135.4
26/05/2024 17:00	15.23	0.75	50.72	15.74	41.07	2.01	136.76
26/05/2024 18:00	15.07	0.64	49.1	15.7	40.25	1.7	131.18
26/05/2024 19:00	15.39	0.78	49.5	15.69	41.04	2.08	131.98
26/05/2024 20:00	15.73	0.78	48.98	15.64	41.58	2.06	129.48
26/05/2024 21:00	15.54	0.87	49.07	15.56	40.47	2.26	127.8
26/05/2024 22:00	15.33	1.02	49.14	15.53	39.71	2.64	127.25
26/05/2024 23:00	15.04	1	49.03	15.52	38.85	2.58	126.62
27/05/2024 00:00	14.85	1.06	50.24	15.5	38.22	2.72	129.35
27/05/2024 01:00	14.8	0.95	49.14	15.5	38.09	2.44	126.5
27/05/2024 02:00	14.71	0.9	49.87	15.5	37.9	2.32	128.44
27/05/2024 03:00	14.37	0.85	50.09	15.5	36.99	2.18	128.98
27/05/2024 04:00	14.16	0.83	50.54	15.5	36.41	2.13	129.98
27/05/2024 05:00	14.06	0.85	51.24	15.49	36.11	2.17	131.64
27/05/2024 06:00	13.98	0.85	51.62	15.5	35.95	2.18	132.76
27/05/2024 07:00	13.8	0.66	52.13	15.42	34.99	1.67	132.12
27/05/2024 08:00	13.61	0.51	51.47	15.42	34.5	1.29	130.46
27/05/2024 09:00	13.55	0.55	52.06	15.45	34.58	1.4	132.77
27/05/2024 10:00	13.09	0.23	50.16	15.5	33.68	0.6	129.05
27/05/2024 11:00	13.28	0.99	49.63	15.61	34.94	2.61	130.47
27/05/2024 12:00	Maintenance	Maintenance	Maintenance	Maintenance	Maintenance	Maintenance	Maintenance
27/05/2024 13:00	Maintenance	Maintenance	Maintenance	Maintenance	Maintenance	Maintenance	Maintenance
27/05/2024 14:00	Maintenance	Maintenance	Maintenance	Maintenance	Maintenance	Maintenance	Maintenance
27/05/2024 15:00	Maintenance	Maintenance	Maintenance	Maintenance	Maintenance	Maintenance	Maintenance
27/05/2024 16:00	Maintenance	Maintenance	Maintenance	Maintenance	Maintenance	Maintenance	Maintenance
27/05/2024 17:00	Maintenance	Maintenance	Maintenance	Maintenance	Maintenance	Maintenance	Maintenance
27/05/2024 18:00	Maintenance	Maintenance	Maintenance	Maintenance	Maintenance	Maintenance	Maintenance
27/05/2024 19:00	Maintenance	Maintenance	Maintenance	Maintenance	Maintenance	Maintenance	Maintenance
27/05/2024 20:00	Maintenance	Maintenance	Maintenance	Maintenance	Maintenance	Maintenance	Maintenance
27/05/2024 21:00	Maintenance	Maintenance	Maintenance	Maintenance	Maintenance	Maintenance	Maintenance
27/05/2024 22:00	Maintenance	Maintenance	Maintenance	Maintenance	Maintenance	Maintenance	Maintenance
27/05/2024 23:00	Maintenance	Maintenance	Maintenance	Maintenance	Maintenance	Maintenance	Maintenance
28/05/2024 00:00	Maintenance	Maintenance	Maintenance	Maintenance	Maintenance	Maintenance	Maintenance
28/05/2024 01:00	Maintenance	Maintenance	Maintenance	Maintenance	Maintenance	Maintenance	Maintenance
28/05/2024 02:00	Maintenance	Maintenance	Maintenance	Maintenance	Maintenance	Maintenance	Maintenance
28/05/2024 03:00	Maintenance	Maintenance	Maintenance	Maintenance	Maintenance	Maintenance	Maintenance
28/05/2024 04:00	Maintenance	Maintenance	Maintenance	Maintenance	Maintenance	Maintenance	Maintenance
28/05/2024 05:00	Maintenance	Maintenance	Maintenance	Maintenance	Maintenance	Maintenance	Maintenance
28/05/2024 06:00	Maintenance	Maintenance	Maintenance	Maintenance	Maintenance	Maintenance	Maintenance
28/05/2024 07:00	Maintenance	Maintenance	Maintenance	Maintenance	Maintenance	Maintenance	Maintenance
28/05/2024 08:00	Maintenance	Maintenance	Maintenance	Maintenance	Maintenance	Maintenance	Maintenance
28/05/2024 09:00	Maintenance	Maintenance	Maintenance	Maintenance	Maintenance	Maintenance	Maintenance
28/05/2024 10:00	Maintenance	Maintenance	Maintenance	Maintenance	Maintenance	Maintenance	Maintenance
28/05/2024 11:00	Maintenance	Maintenance	Maintenance	Maintenance	Maintenance	Maintenance	Maintenance
28/05/2024 12:00	Maintenance	Maintenance	Maintenance	Maintenance	Maintenance	Maintenance	Maintenance
28/05/2024 13:00	Maintenance	Maintenance	Maintenance	Maintenance	Maintenance	Maintenance	Maintenance
28/05/2024 14:00	Maintenance	Maintenance	Maintenance	Maintenance	Maintenance	Maintenance	Maintenance
28/05/2024 15:00	Maintenance	Maintenance	Maintenance	Maintenance	Maintenance	Maintenance	Maintenance
28/05/2024 16:00	Maintenance	Maintenance	Maintenance	Maintenance	Maintenance	Maintenance	Maintenance
28/05/2024 17:00	Maintenance	Maintenance	Maintenance	Maintenance	Maintenance	Maintenance	Maintenance
28/05/2024 18:00	Maintenance	Maintenance	Maintenance	Maintenance	Maintenance	Maintenance	Maintenance
28/05/2024 19:00	Maintenance	Maintenance	Maintenance	Maintenance	Maintenance	Maintenance	Maintenance
28/05/2024 20:00	Maintenance	Maintenance	Maintenance	Maintenance	Maintenance	Maintenance	Maintenance
28/05/2024 21:00	Maintenance	Maintenance	Maintenance	Maintenance	Maintenance	Maintenance	Maintenance
28/05/2024 22:00	Maintenance	Maintenance	Maintenance	Maintenance	Maintenance	Maintenance	Maintenance
28/05/2024 23:00	Maintenance	Maintenance	Maintenance	Maintenance	Maintenance	Maintenance	Maintenance

Date & Time	Stack2_NOx ppm	Stack2_SO2 ppm	Stack2_CO ppm	Stack2_O2 %Vol	Stack2_NOx@7% ppm	Stack2_SO2@7% ppm	Stack2_CO@7% ppm
29/05/2024 00:00	Maintenance	Maintenance	Maintenance	Maintenance	Maintenance	Maintenance	Maintenance
29/05/2024 01:00	Maintenance	Maintenance	Maintenance	Maintenance	Maintenance	Maintenance	Maintenance
29/05/2024 02:00	Maintenance	Maintenance	Maintenance	Maintenance	Maintenance	Maintenance	Maintenance
29/05/2024 03:00	Maintenance	Maintenance	Maintenance	Maintenance	Maintenance	Maintenance	Maintenance
29/05/2024 04:00	Maintenance	Maintenance	Maintenance	Maintenance	Maintenance	Maintenance	Maintenance
29/05/2024 05:00	Maintenance	Maintenance	Maintenance	Maintenance	Maintenance	Maintenance	Maintenance
29/05/2024 06:00	Maintenance	Maintenance	Maintenance	Maintenance	Maintenance	Maintenance	Maintenance
29/05/2024 07:00	Maintenance	Maintenance	Maintenance	Maintenance	Maintenance	Maintenance	Maintenance
29/05/2024 08:00	Maintenance	Maintenance	Maintenance	Maintenance	Maintenance	Maintenance	Maintenance
29/05/2024 09:00	Maintenance	Maintenance	Maintenance	Maintenance	Maintenance	Maintenance	Maintenance
29/05/2024 10:00	Maintenance	Maintenance	Maintenance	Maintenance	Maintenance	Maintenance	Maintenance
29/05/2024 11:00	Maintenance	Maintenance	Maintenance	Maintenance	Maintenance	Maintenance	Maintenance
29/05/2024 12:00	Maintenance	Maintenance	Maintenance	Maintenance	Maintenance	Maintenance	Maintenance
29/05/2024 13:00	Maintenance	Maintenance	Maintenance	Maintenance	Maintenance	Maintenance	Maintenance
29/05/2024 14:00	Maintenance	Maintenance	Maintenance	Maintenance	Maintenance	Maintenance	Maintenance
29/05/2024 15:00	Maintenance	Maintenance	Maintenance	Maintenance	Maintenance	Maintenance	Maintenance
29/05/2024 16:00	Maintenance	Maintenance	Maintenance	Maintenance	Maintenance	Maintenance	Maintenance
29/05/2024 17:00	12.98	1.38	48.02	15.63	34.28	3.63	126.75
29/05/2024 18:00	12.98	1.38	48.02	15.63	34.28	3.63	126.75
29/05/2024 19:00	12.98	1.38	48.02	15.63	34.28	3.63	126.75
29/05/2024 20:00	12.98	1.38	48.02	15.63	34.28	3.63	126.75
29/05/2024 21:00	12.98	1.38	48.02	15.63	34.28	3.63	126.75
29/05/2024 22:00	12.98	0.65	48.02	15.63	34.28	1.72	126.75
29/05/2024 23:00	12.98	0	48.02	15.63	34.28	0	126.75
30/05/2024 00:00	12.98	0	48.02	15.63	34.28	0	126.75
30/05/2024 01:00	12.98	0	48.02	15.63	34.28	0	126.75
30/05/2024 02:00	12.98	0	48.02	15.63	34.28	0	126.75
30/05/2024 03:00	12.98	0	48.02	15.63	34.28	0	126.75
30/05/2024 04:00	12.98	0	48.02	15.63	34.28	0	126.75
30/05/2024 05:00	12.98	0	48.02	15.63	34.28	0	126.75
30/05/2024 06:00	12.98	0	48.02	15.63	34.28	0	126.75
30/05/2024 07:00	12.98	0	48.02	15.63	34.28	0	126.75
30/05/2024 08:00	12.98	0	48.02	15.63	34.28	0	126.75
30/05/2024 09:00	12.98	0	48.02	15.63	34.28	0	126.75
30/05/2024 10:00	12.98	0	48.02	15.63	34.28	0	126.75
30/05/2024 11:00	12.98	0	48.02	15.63	34.28	0	126.75
30/05/2024 12:00	12.98	0	48.02	15.63	34.28	0	126.75
30/05/2024 13:00	12.98	0	48.02	15.63	34.28	0	126.75
30/05/2024 14:00	12.98	0	48.02	15.63	34.28	0	126.75
30/05/2024 15:00	12.98	0	48.02	15.63	34.28	0	126.75
30/05/2024 16:00	12.98	0	48.02	15.63	34.28	0	126.75
30/05/2024 17:00	12.98	0	48.02	15.63	34.28	0	126.75
30/05/2024 18:00	12.98	0	48.02	15.63	34.28	0	126.75
30/05/2024 19:00	12.98	0	48.02	15.63	34.28	0	126.75
30/05/2024 20:00	12.98	0	48.02	15.63	34.28	0	126.75
30/05/2024 21:00	12.98	0	48.02	15.63	34.28	0	126.75
30/05/2024 22:00	12.98	0	48.02	15.63	34.28	0	126.75
30/05/2024 23:00	12.98	0	48.02	15.63	34.28	0	126.75
31/05/2024 00:00	12.98	0	48.02	15.63	34.28	0	126.75
31/05/2024 01:00	12.98	0	48.02	15.63	34.28	0	126.75
31/05/2024 02:00	12.98	0	48.02	15.63	34.28	0	126.75
31/05/2024 03:00	12.98	0	48.02	15.63	34.28	0	126.75
31/05/2024 04:00	12.98	0	48.02	15.63	34.28	0	126.75
31/05/2024 05:00	12.98	0	48.02	15.63	34.28	0	126.75
31/05/2024 06:00	12.98	0	48.02	15.63	34.28	0	126.75
31/05/2024 07:00	12.98	0	48.02	15.63	34.28	0	126.75
31/05/2024 08:00	12.98	0	48.02	15.63	34.28	0	126.75
31/05/2024 09:00	12.98	0	48.02	15.63	34.28	0	126.75
31/05/2024 10:00	12.98	0	48.02	15.63	34.28	0	126.75
31/05/2024 11:00	12.98	0	48.02	15.63	34.28	0	126.75
31/05/2024 12:00	12.98	0	48.02	15.63	34.28	0	126.75
31/05/2024 13:00	12.98	0	48.02	15.63	34.28	0	126.75
31/05/2024 14:00	12.98	0	48.02	15.63	34.28	0	126.75
31/05/2024 15:00	12.98	0	48.02	15.63	34.28	0	126.75
31/05/2024 16:00	12.98	0	48.02	15.63	34.28	0	126.75
31/05/2024 17:00	12.98	0	48.02	15.63	34.28	0	126.75
31/05/2024 18:00	12.98	0	48.02	15.63	34.28	0	126.75
31/05/2024 19:00	12.98	0	48.02	15.63	34.28	0	126.75
31/05/2024 20:00	12.98	0	48.02	15.63	34.28	0	126.75
31/05/2024 21:00	12.98	0	48.02	15.63	34.28	0	126.75
31/05/2024 22:00	12.98	0	48.02	15.63	34.28	0	126.75
31/05/2024 23:00	12.98	0	48.02	15.63	34.28	0	126.75
Minimum	12.35	0	20.94	15.34	31.06	0	57.49
MinDate	24/05/2024 10:00	29/05/2024 23:00	05/05/2024 11:00	24/05/2024 08:00	24/05/2024 10:00	29/05/2024 23:00	05/05/2024 11:00
Maximum	15.73	2.07	69.11	16.12	41.58	6.16	213.91
MaxDate	26/05/2024 20:00	21/05/2024 12:00	24/05/2024 10:00	02/05/2024 15:00	26/05/2024 20:00	02/05/2024 03:00	02/05/2024 03:00
Avg	14.02	0.37	39.77	15.66	37.17	0.97	105.25
Num	691	691	691	691	691	691	691
Data[%]	92.8	92.8	92.8	92.8	92.8	92.8	92.8
STD	0.6	0.3	8.1	0.2	1.6	0.8	20.2

Date & Time	Stack1_NOx	Stack1_SO2	Stack1_CO	Stack1_O2	Stack1_NOx@7%	Stack1_SO2@7%	Stack1_CO@7%
	ppm	ppm	ppm	%Vol	ppm	ppm	ppm
01/06/2024 00:00	12.98	0	48.02	15.63	34.28	0	126.75
01/06/2024 01:00	12.98	0	48.02	15.63	34.28	0	126.75
01/06/2024 02:00	12.98	0	48.02	15.63	34.28	0	126.75
01/06/2024 03:00	12.98	0	48.02	15.63	34.28	0	126.75
01/06/2024 04:00	12.98	0	48.02	15.63	34.28	0	126.75
01/06/2024 05:00	12.98	0	48.02	15.63	34.28	0	126.75
01/06/2024 06:00	12.98	0	48.02	15.63	34.28	0	126.75
01/06/2024 07:00	12.98	0	48.02	15.63	34.28	0	126.75
01/06/2024 08:00	12.98	0	48.02	15.63	34.28	0	126.75
01/06/2024 09:00	12.98	0	48.02	15.63	34.28	0	126.75
01/06/2024 10:00	12.98	0	48.02	15.63	34.28	0	126.75
01/06/2024 11:00	12.98	0	48.02	15.63	34.28	0	126.75
01/06/2024 12:00	12.98	0	48.02	15.63	34.28	0	126.75
01/06/2024 13:00	12.98	0	48.02	15.63	34.28	0	126.75
01/06/2024 14:00	12.98	0	48.02	15.63	34.28	0	126.75
01/06/2024 15:00	12.98	0	48.02	15.63	34.28	0	126.75
01/06/2024 16:00	12.98	0	48.02	15.63	34.28	0	126.75
01/06/2024 17:00	12.98	0	48.02	15.63	34.28	0	126.75
01/06/2024 18:00	12.98	0	48.02	15.63	34.28	0	126.75
01/06/2024 19:00	12.98	0	48.02	15.63	34.28	0	126.75
01/06/2024 20:00	12.98	0	48.02	15.63	34.28	0	126.75
01/06/2024 21:00	12.98	0	48.02	15.63	34.28	0	126.75
01/06/2024 22:00	12.98	0	48.02	15.63	34.28	0	126.75
01/06/2024 23:00	12.98	0	48.02	15.63	34.28	0	126.75
02/06/2024 00:00	12.98	0	48.02	15.63	34.28	0	126.75
02/06/2024 01:00	12.98	0	48.02	15.63	34.28	0	126.75
02/06/2024 02:00	12.98	0	48.02	15.63	34.28	0	126.75
02/06/2024 03:00	12.98	0	48.02	15.63	34.28	0	126.75
02/06/2024 04:00	12.98	0	48.02	15.63	34.28	0	126.75
02/06/2024 05:00	12.98	0	48.02	15.63	34.28	0	126.75
02/06/2024 06:00	12.98	0	48.02	15.63	34.28	0	126.75
02/06/2024 07:00	12.98	0	48.02	15.63	34.28	0	126.75
02/06/2024 08:00	12.98	0	48.02	15.63	34.28	0	126.75
02/06/2024 09:00	12.98	0	48.02	15.63	34.28	0	126.75
02/06/2024 10:00	12.73	0	46.92	15.28	33.52	0	123.86
02/06/2024 11:00	0	3.76	18.09	13.02	0	8.31	39.83
02/06/2024 12:00	0.73	3.47	24.36	15.22	1.82	8.46	59.63
02/06/2024 13:00	2.85	2.1	26.87	15.33	7.1	5.25	66.98
02/06/2024 14:00	1.69	2.52	21.52	15.34	4.2	6.3	53.83
02/06/2024 15:00	1.61	1.89	26.71	15.35	4.05	4.74	66.92
02/06/2024 16:00	4.94	2.14	27.29	15.36	12.41	5.38	68.51
02/06/2024 17:00	1.45	2.59	24.39	15.37	3.66	6.51	61.33
02/06/2024 18:00	4.22	1.67	29.42	15.37	10.67	4.19	74.01
02/06/2024 19:00	9.18	1.71	30.56	15.39	23.17	4.31	77.15
02/06/2024 20:00	9.33	1.59	29.84	15.4	23.59	4.03	75.47
02/06/2024 21:00	9.33	1.51	29.95	15.4	23.59	3.82	75.73
02/06/2024 22:00	9.32	1.56	31.25	15.41	23.61	3.95	79.17
02/06/2024 23:00	9.52	1.63	30.97	15.42	24.14	4.14	78.55
03/06/2024 00:00	9.47	1.6	31.38	15.42	24.04	4.06	79.65
03/06/2024 01:00	9.53	1.67	33.21	15.42	24.18	4.24	84.26
03/06/2024 02:00	9.54	1.64	33.65	15.43	24.23	4.16	85.44
03/06/2024 03:00	9.51	1.66	34.39	15.43	24.17	4.22	87.41
03/06/2024 04:00	9.53	1.63	35.14	15.44	24.26	4.14	89.41
03/06/2024 05:00	9.58	1.69	34.93	15.43	24.37	4.3	88.85
03/06/2024 06:00	9.72	1.72	35.31	15.44	24.74	4.37	89.85
03/06/2024 07:00	9.84	1.83	36.27	15.44	25.04	4.66	92.29
03/06/2024 08:00	10.08	1.68	35.03	15.42	25.56	4.26	88.86
03/06/2024 09:00	9.89	1.2	34.15	15.41	25.03	3.05	86.4
03/06/2024 10:00	9.8	0.73	32.89	15.39	24.7	1.84	82.92
03/06/2024 11:00	10.02	0.53	33.58	15.36	25.17	1.34	84.32
03/06/2024 12:00	10.23	0.39	33.62	15.35	25.63	0.98	84.23
03/06/2024 13:00	10.41	0.34	32.47	15.34	26.01	0.84	81.13
03/06/2024 14:00	10.57	0.36	32.68	15.33	26.39	0.89	81.55
03/06/2024 15:00	10.51	0.48	32.15	15.33	26.26	1.2	80.29
03/06/2024 16:00	10.34	0.57	31.62	15.34	25.87	1.43	79.08
03/06/2024 17:00	10.28	0.73	32.04	15.36	25.77	1.84	80.33
03/06/2024 18:00	10.42	0.84	31.21	15.36	26.16	2.11	78.33
03/06/2024 19:00	10.72	1.01	31.39	15.39	27.02	2.54	79.14
03/06/2024 20:00	10.77	1.13	33.03	15.39	27.18	2.85	83.37
03/06/2024 21:00	10.9	1.3	33.16	15.4	27.55	3.29	83.77
03/06/2024 22:00	11	1.22	32.28	15.4	27.79	3.07	81.55
03/06/2024 23:00	10.92	1.21	31.78	15.39	27.53	3.05	80.15
04/06/2024 00:00	10.84	1.25	32.29	15.39	27.34	3.16	81.44
04/06/2024 01:00	10.89	1.36	33.78	15.4	27.52	3.43	85.32
04/06/2024 02:00	10.99	1.37	33.28	15.4	27.78	3.47	84.09
04/06/2024 03:00	10.87	1.31	32.53	15.4	27.44	3.3	82.14
04/06/2024 04:00	10.77	1.43	33.7	15.4	27.2	3.61	85.12
04/06/2024 05:00	10.9	1.45	33.28	15.39	27.5	3.66	83.97
04/06/2024 06:00	10.92	1.46	34.01	15.39	27.55	3.67	85.79
04/06/2024 07:00	11	1.38	34.76	15.38	27.73	3.47	87.59
04/06/2024 08:00	11.03	1.13	34.23	15.37	27.72	2.84	85.99
04/06/2024 09:00	10.95	1.08	34.68	15.36	27.46	2.7	86.97
04/06/2024 10:00	10.83	0.75	35.94	15.34	27.07	1.87	89.84
04/06/2024 11:00	10.8	0.66	36.35	15.33	26.94	1.65	90.7

Date & Time	Stack1_NOx	Stack1_SO2	Stack1_CO	Stack1_O2	Stack1_NOx@7%	Stack1_SO2@7%	Stack1_CO@7%
	ppm	ppm	ppm	%Vol	ppm	ppm	ppm
04/06/2024 12:00	11.17	0.42	34.62	15.32	27.82	1.05	86.2
04/06/2024 13:00	11.23	0.2	31.51	15.31	27.92	0.5	78.32
04/06/2024 14:00	11.3	0.13	32.03	15.31	28.1	0.32	79.62
04/06/2024 15:00	11.33	0.25	31.87	15.31	28.2	0.62	79.28
04/06/2024 16:00	11.03	0.34	33.48	15.3	27.41	0.84	83.17
04/06/2024 17:00	11.72	3.2	77.66	14.8	28.09	8.83	190.78
04/06/2024 18:00	14.79	6.92	137.61	15.32	36.88	17.27	343.15
04/06/2024 19:00	15.25	7.26	138.23	15.36	38.27	18.22	346.83
04/06/2024 20:00	15.5	7.25	137.9	15.36	38.88	18.17	345.84
04/06/2024 21:00	15.63	7.24	138.03	15.35	39.16	18.15	345.85
04/06/2024 22:00	15.59	7.45	140.09	15.36	39.1	18.68	351.38
04/06/2024 23:00	15.98	7.6	140.25	15.33	39.89	18.97	350.07
05/06/2024 00:00	16.38	8.21	141.15	15.38	41.21	20.65	355.18
05/06/2024 01:00	16.21	8.15	139.67	15.4	40.93	20.58	352.75
05/06/2024 02:00	16.3	7.98	137.83	15.39	41.12	20.13	347.76
05/06/2024 03:00	16.29	7.97	137.26	15.4	41.16	20.14	346.78
05/06/2024 04:00	16.24	7.97	137.02	15.38	40.92	20.07	345.22
05/06/2024 05:00	16.17	7.91	137.39	15.39	40.77	19.94	346.34
05/06/2024 06:00	16.04	7.9	138.52	15.38	40.43	19.9	349.13
05/06/2024 07:00	16.12	7.45	136.07	15.4	40.74	18.82	343.85
05/06/2024 08:00	16.13	7.14	134.03	15.38	40.61	17.97	337.43
05/06/2024 09:00	16.24	6.66	130.82	15.37	40.83	16.74	328.91
05/06/2024 10:00	16.31	6.31	129.13	15.36	40.91	15.82	323.9
05/06/2024 11:00	16.45	6.1	128.57	15.36	41.31	15.3	322.79
05/06/2024 12:00	16.43	5.98	128.84	15.35	41.13	14.97	322.45
05/06/2024 13:00	16.42	5.88	128.72	15.33	40.99	14.67	321.36
05/06/2024 14:00	16.5	5.76	128.32	15.33	41.22	14.38	320.45
05/06/2024 15:00	16.67	5.88	129.38	15.33	41.62	14.69	323.15
05/06/2024 16:00	16.69	5.77	129.07	15.32	41.56	14.37	321.36
05/06/2024 17:00	16.75	5.49	123.53	15.3	41.55	13.63	306.57
05/06/2024 18:00	17.05	6.17	130.48	15.32	42.46	15.36	325.03
05/06/2024 19:00	17.04	6.25	131.09	15.32	42.47	15.58	326.79
05/06/2024 20:00	16.81	6.26	131.07	15.33	41.95	15.62	327.08
05/06/2024 21:00	16.86	6.25	130.74	15.32	41.98	15.56	325.44
05/06/2024 22:00	17.14	6.26	129.89	15.31	42.65	15.57	323.2
05/06/2024 23:00	17.25	6.35	129.58	15.33	43.07	15.86	323.63
06/06/2024 00:00	17.02	6.44	130.89	15.34	42.53	16.09	326.99
06/06/2024 01:00	17.08	6.52	130.5	15.33	42.66	16.27	325.94
06/06/2024 02:00	16.97	6.59	131.5	15.34	42.45	16.49	328.94
06/06/2024 03:00	16.99	6.72	131.95	15.34	42.46	16.78	329.73
06/06/2024 04:00	16.92	6.79	132.42	15.34	42.33	16.98	331.33
06/06/2024 05:00	16.95	6.88	133.39	15.35	42.43	17.23	333.79
06/06/2024 06:00	16.9	7	134.14	15.34	42.26	17.5	335.48
06/06/2024 07:00	16.94	6.67	131.96	15.38	42.65	16.79	332.15
06/06/2024 08:00	16.95	6.32	130.42	15.34	42.41	15.82	326.33
06/06/2024 09:00	16.8	6.21	130.45	15.34	42	15.53	326.1
06/06/2024 10:00	16.78	6.02	130.31	15.34	41.94	15.06	325.77
06/06/2024 11:00	16.76	6	131.39	15.33	41.84	14.99	328.09
06/06/2024 12:00	16.79	6.08	132.98	15.34	41.99	15.21	332.53
06/06/2024 13:00	16.85	6.13	134.08	15.34	42.1	15.31	335.04
06/06/2024 14:00	16.79	6.03	134.2	15.34	41.96	15.06	335.29
06/06/2024 15:00	17.51	5.97	133.97	15.34	43.83	14.93	335.17
06/06/2024 16:00	17.64	7.13	134.38	15.55	45.86	18.55	349.44
06/06/2024 17:00	16.84	6.08	126.02	15.47	43.1	15.56	322.49
06/06/2024 18:00	16.96	6.74	133.33	15.49	43.54	17.31	342.29
06/06/2024 19:00	16.97	6.94	135.68	15.5	43.66	17.87	349.08
06/06/2024 20:00	16.95	6.94	135.52	15.49	43.57	17.83	348.32
06/06/2024 21:00	16.92	6.94	135.41	15.5	43.51	17.84	348.31
06/06/2024 22:00	16.9	7	135.96	15.49	43.43	18	349.47
06/06/2024 23:00	17.02	7.15	136.8	15.5	43.78	18.39	351.87
07/06/2024 00:00	17.1	7.26	136.22	15.49	43.97	18.68	350.23
07/06/2024 01:00	17.02	7.25	135.34	15.5	43.83	18.68	348.52
07/06/2024 02:00	17.04	7.18	133.43	15.5	43.83	18.46	343.24
07/06/2024 03:00	16.98	7.12	133.07	15.5	43.72	18.32	342.59
07/06/2024 04:00	16.98	6.96	132.05	15.5	43.69	17.91	339.85
07/06/2024 05:00	17.07	6.71	129.01	15.5	43.93	17.26	331.91
07/06/2024 06:00	17.09	6.62	128.25	15.5	43.95	17.03	329.86
07/06/2024 07:00	17.24	6.4	126.1	15.49	44.3	16.46	324.07
07/06/2024 08:00	17.25	6.16	124.97	15.49	44.3	15.83	320.93
07/06/2024 09:00	17.14	6.05	124.92	15.49	44.05	15.54	321.03
07/06/2024 10:00	17.28	5.66	121.76	15.5	44.49	14.58	313.48
07/06/2024 11:00	17.3	5.51	121.79	15.51	44.61	14.2	314.03
07/06/2024 12:00	17.28	5.22	121.52	15.49	44.37	13.42	312.05
07/06/2024 13:00	17.27	5.32	123.82	15.48	44.3	13.65	317.64
07/06/2024 14:00	17.33	5.23	124	15.47	44.37	13.39	317.43
07/06/2024 15:00	17.3	5.47	123.41	15.45	44.12	13.96	314.74
07/06/2024 16:00	17.05	5.54	124.58	15.41	43.17	14.03	315.48
07/06/2024 17:00	17.11	5.11	117.08	15.39	43.16	12.89	295.3
07/06/2024 18:00	17.24	5.73	124.21	15.42	43.7	14.53	314.85
07/06/2024 19:00	17.26	5.91	126.13	15.42	43.78	15	319.91
07/06/2024 20:00	17.27	5.97	126.25	15.42	43.79	15.14	320.08
07/06/2024 21:00	17.39	5.93	125.27	15.42	44.16	15.05	318.03
07/06/2024 22:00	17.47	5.87	123.97	15.43	44.4	14.92	315
07/06/2024 23:00	17.47	5.93	124.08	15.43	44.41	15.06	315.39

Date & Time	Stack1_NOx	Stack1_SO2	Stack1_CO	Stack1_O2	Stack1_NOx@7%	Stack1_SO2@7%	Stack1_CO@7%
	ppm	ppm	ppm	%Vol	ppm	ppm	ppm
08/06/2024 00:00	17.66	5.93	124.19	15.43	44.83	15.05	315.38
08/06/2024 01:00	17.64	5.97	123.9	15.43	44.78	15.15	314.6
08/06/2024 02:00	17.53	6.1	125.52	15.43	44.56	15.5	319.02
08/06/2024 03:00	17.44	6.2	126.72	15.43	44.32	15.76	322.01
08/06/2024 04:00	17.53	6.2	127.1	15.44	44.6	15.76	323.33
08/06/2024 05:00	17.57	6.19	126.9	15.43	44.63	15.72	322.27
08/06/2024 06:00	17.48	6.26	127.71	15.43	44.41	15.91	324.36
08/06/2024 07:00	17.44	6.25	127.9	15.44	44.41	15.91	325.67
08/06/2024 08:00	17.51	6.13	127.46	15.44	44.55	15.58	324.26
08/06/2024 09:00	17.41	5.99	126.86	15.43	44.21	15.2	322.19
08/06/2024 10:00	17.19	5.85	126.48	15.4	43.41	14.77	319.44
08/06/2024 11:00	17.27	5.8	126.04	15.39	43.56	14.62	317.91
08/06/2024 12:00	17.21	5.53	124.29	15.36	43.21	13.88	312
08/06/2024 13:00	17.04	5.33	122.63	15.34	42.6	13.33	306.54
08/06/2024 14:00	17.2	5.4	121.85	15.36	43.19	13.56	305.99
08/06/2024 15:00	17.06	5.62	125.49	15.37	42.86	14.11	315.23
08/06/2024 16:00	17.45	5.78	127.37	15.38	43.98	14.58	320.97
08/06/2024 17:00	17.24	5.85	127.26	15.39	43.48	14.76	321.04
08/06/2024 18:00	17.37	5.9	127.31	15.39	43.78	14.86	320.93
08/06/2024 19:00	17.39	6.12	129.02	15.4	43.96	15.48	326.24
08/06/2024 20:00	17.42	6.2	130	15.42	44.21	15.75	329.91
08/06/2024 21:00	17.49	6.09	129.95	15.4	44.21	15.39	328.59
08/06/2024 22:00	17.49	6	128.34	15.41	44.3	15.21	325.13
08/06/2024 23:00	17.52	6.17	129.18	15.42	44.41	15.64	327.37
09/06/2024 00:00	17.51	6.22	128.85	15.43	44.48	15.8	327.36
09/06/2024 01:00	17.46	6.21	128.34	15.43	44.38	15.77	326.12
09/06/2024 02:00	17.41	6.15	128.3	15.42	44.16	15.61	325.51
09/06/2024 03:00	17.41	6.17	128.02	15.41	44.05	15.62	323.95
09/06/2024 04:00	17.45	6.31	129.27	15.41	44.15	15.97	327.12
09/06/2024 05:00	17.46	6.32	129.26	15.4	44.16	15.99	326.88
09/06/2024 06:00	17.37	6.41	129.94	15.41	43.97	16.22	329
09/06/2024 07:00	17.4	6.44	129.72	15.41	44.03	16.29	328.32
09/06/2024 08:00	17.44	6.45	129.88	15.41	44.17	16.32	328.87
09/06/2024 09:00	17.54	6.22	128.12	15.41	44.43	15.77	324.62
09/06/2024 10:00	17.44	6.16	128.24	15.4	44.1	15.57	324.35
09/06/2024 11:00	17.28	5.93	128.03	15.37	43.44	14.89	321.79
09/06/2024 12:00	17.38	5.77	126.97	15.35	43.54	14.45	318.11
09/06/2024 13:00	17.34	5.79	127.25	15.35	43.44	14.52	318.82
09/06/2024 14:00	17.35	5.96	128.9	15.36	43.56	14.96	323.6
09/06/2024 15:00	17.37	6.04	129.13	15.38	43.71	15.2	324.99
09/06/2024 16:00	17.27	6.06	129.22	15.37	43.44	15.24	324.99
09/06/2024 17:00	17.35	6.09	129.39	15.38	43.71	15.34	325.92
09/06/2024 18:00	17.26	5.66	123.57	15.37	43.4	14.23	310.78
09/06/2024 19:00	17.15	6.81	134.89	15.41	43.45	17.26	341.8
09/06/2024 20:00	17.44	6.44	130.93	15.42	44.21	16.32	331.89
09/06/2024 21:00	17.45	6.48	131.01	15.43	44.32	16.45	332.83
09/06/2024 22:00	17.51	6.35	129.79	15.43	44.51	16.14	329.93
09/06/2024 23:00	17.41	6.5	131.07	15.44	44.3	16.54	333.45
10/06/2024 00:00	17.48	6.54	131.32	15.44	44.47	16.64	334.13
10/06/2024 01:00	17.42	6.62	131.94	15.44	44.36	16.86	335.96
10/06/2024 02:00	17.44	6.63	131.52	15.44	44.42	16.88	335.05
10/06/2024 03:00	17.46	6.75	132.58	15.44	44.48	17.19	337.76
10/06/2024 04:00	17.38	6.95	134.74	15.45	44.29	17.72	343.32
10/06/2024 05:00	17.32	7.07	135.96	15.45	44.17	18.03	346.62
10/06/2024 06:00	17.09	7.12	135.42	15.45	43.59	18.15	345.45
10/06/2024 07:00	17.17	7.15	135.82	15.45	43.83	18.25	346.69
10/06/2024 08:00	17.29	7.21	136.48	15.46	44.16	18.42	348.69
10/06/2024 09:00	17.27	7.16	137.77	15.44	43.94	18.22	350.55
10/06/2024 10:00	17.35	6.9	136.22	15.4	43.82	17.42	343.96
10/06/2024 11:00	17.5	6.89	135.64	15.41	44.33	17.47	343.7
10/06/2024 12:00	17.32	6.54	133.9	15.36	43.49	16.43	336.15
10/06/2024 13:00	17.38	6.4	133.37	15.36	43.61	16.05	334.68
10/06/2024 14:00	17.29	6.52	133.37	15.22	42.37	15.96	326.63
10/06/2024 15:00	17.13	6.63	133.55	15.1	41.03	15.9	320
10/06/2024 16:00	17.22	6.58	132.59	15.09	41.15	15.73	316.94
10/06/2024 17:00	17.21	5.93	124.73	15.07	41.01	14.12	297.21
10/06/2024 18:00	17.51	6.73	134.06	15.09	41.91	16.11	320.88
10/06/2024 19:00	17.68	6.64	132.73	15.1	42.37	15.91	318.18
10/06/2024 20:00	17.6	6.41	130.4	15.11	42.24	15.39	312.97
10/06/2024 21:00	17.51	6.85	134.16	15.11	42.05	16.46	322.17
10/06/2024 22:00	17.57	6.7	132.42	15.12	42.24	16.11	318.26
10/06/2024 23:00	17.67	6.57	131.02	15.11	42.43	15.78	314.61
11/06/2024 00:00	17.67	6.61	131.35	15.11	42.43	15.87	315.31
11/06/2024 01:00	17.63	6.61	131.62	15.12	42.39	15.89	316.41
11/06/2024 02:00	17.64	6.51	130.32	15.12	42.45	15.66	313.52
11/06/2024 03:00	17.56	6.48	130.29	15.12	42.22	15.58	313.29
11/06/2024 04:00	17.53	6.54	130.65	15.11	42.09	15.7	313.72
11/06/2024 05:00	17.5	6.71	132.13	15.12	42.07	16.13	317.58
11/06/2024 06:00	17.53	6.63	131.32	15.13	42.23	15.98	316.42
11/06/2024 07:00	17.7	6.58	130.28	15.15	42.76	15.89	314.68
11/06/2024 08:00	17.48	6.35	129.88	15.11	41.94	15.23	311.55
11/06/2024 09:00	17.45	6.22	129.02	15.09	41.75	14.89	308.66
11/06/2024 10:00	17.36	6.07	128.02	15.03	41.13	14.39	303.37
11/06/2024 11:00	17.52	5.73	125.91	15.01	41.31	13.5	296.93

Date & Time	Stack1_NOx	Stack1_SO2	Stack1_CO	Stack1_O2	Stack1_NOx@7%	Stack1_SO2@7%	Stack1_CO@7%
	ppm	ppm	ppm	%Vol	ppm	ppm	ppm
11/06/2024 12:00	17.6	5.53	125.61	15.01	41.54	13.05	296.45
11/06/2024 13:00	17.88	5.59	126.54	15.05	42.48	13.27	300.61
11/06/2024 14:00	17.53	5.64	128.22	15	41.28	13.29	301.94
11/06/2024 15:00	17.54	5.76	128.81	15.01	41.39	13.6	304.01
11/06/2024 16:00	17.67	6.03	130.21	15.04	41.91	14.31	308.79
11/06/2024 17:00	17.79	5.62	123.44	15.04	42.22	13.35	292.97
11/06/2024 18:00	17.99	6.36	131.78	15.07	42.89	15.17	314.27
11/06/2024 19:00	18.23	6.51	132.08	15.11	43.74	15.62	316.89
11/06/2024 20:00	17.78	6.57	132.05	15.11	42.7	15.78	317.14
11/06/2024 21:00	17.72	6.57	132.07	15.11	42.58	15.78	317.32
11/06/2024 22:00	17.69	6.52	131.05	15.11	42.47	15.65	314.67
11/06/2024 23:00	17.71	6.52	130.73	15.11	42.55	15.67	314.03
12/06/2024 00:00	17.62	6.57	130.76	15.11	42.29	15.77	313.77
12/06/2024 01:00	17.66	6.56	130.41	15.11	42.39	15.74	313.09
12/06/2024 02:00	17.69	6.58	130.52	15.11	42.48	15.8	313.45
12/06/2024 03:00	17.69	6.59	130.61	15.12	42.55	15.84	314.16
12/06/2024 04:00	17.66	6.59	130.06	15.12	42.47	15.85	312.84
12/06/2024 05:00	17.63	6.58	130.22	15.13	42.46	15.86	313.69
12/06/2024 06:00	17.64	6.63	131.05	15.13	42.5	15.97	315.71
12/06/2024 07:00	17.58	6.6	130.81	15.13	42.38	15.92	315.34
12/06/2024 08:00	17.71	6.31	127.08	15.14	42.71	15.22	306.47
12/06/2024 09:00	17.54	6.04	126.89	15.08	41.88	14.43	303
12/06/2024 10:00	17.46	6.14	129.24	15.07	41.65	14.66	308.25
12/06/2024 11:00	17.53	6.07	126.99	15.04	41.56	14.4	301.02
12/06/2024 12:00	17.37	5.78	126.63	14.99	40.85	13.59	297.79
12/06/2024 13:00	17.31	5.66	126.22	14.99	40.72	13.3	296.87
12/06/2024 14:00	17.33	5.56	126.37	15.01	40.92	13.13	298.48
12/06/2024 15:00	17.81	6	129.07	15.02	42.11	14.18	305.12
12/06/2024 16:00	19.05	6.77	129.54	15.12	45.82	16.3	311.67
12/06/2024 17:00	17.71	6.16	120.56	15.12	42.58	14.8	289.87
12/06/2024 18:00	17.64	6.79	129.62	15.13	42.49	16.36	312.26
12/06/2024 19:00	17.54	6.74	129.88	15.12	42.16	16.2	312.24
12/06/2024 20:00	17.53	6.55	128.58	15.11	42.1	15.73	308.79
12/06/2024 21:00	17.96	6.97	129.08	15.11	43.12	16.73	309.88
12/06/2024 22:00	17.86	6.94	129.18	15.11	42.83	16.65	309.87
12/06/2024 23:00	17.65	6.7	128.23	15.11	42.34	16.09	307.64
13/06/2024 00:00	17.85	6.88	127.92	15.11	42.88	16.52	307.21
13/06/2024 01:00	18.13	6.96	126.9	15.12	43.58	16.73	305.01
13/06/2024 02:00	18.11	6.83	125.98	15.12	43.52	16.4	302.7
13/06/2024 03:00	17.95	6.87	126.84	15.11	43.1	16.5	304.53
13/06/2024 04:00	17.98	6.81	126.3	15.12	43.22	16.37	303.6
13/06/2024 05:00	18	6.74	126.12	15.11	43.26	16.2	303.01
13/06/2024 06:00	18.05	6.76	125.89	15.12	43.44	16.26	302.95
13/06/2024 07:00	17.99	6.65	124.81	15.14	43.43	16.06	301.29
13/06/2024 08:00	17.97	6.56	124.45	15.14	43.36	15.83	300.25
13/06/2024 09:00	17.8	6.22	122.3	15.1	42.65	14.91	293.08
13/06/2024 10:00	17.77	5.98	120.67	15.02	41.99	14.13	285.05
13/06/2024 11:00	17.31	5.46	121.53	14.97	40.6	12.81	285.09
13/06/2024 12:00	17.26	5.36	122.65	15.01	40.78	12.65	289.69
13/06/2024 13:00	17.19	5.5	124.5	14.96	40.25	12.88	291.46
13/06/2024 14:00	17.17	5.58	126.72	14.96	40.2	13.07	296.63
13/06/2024 15:00	17.25	5.74	128.77	14.99	40.56	13.49	302.79
13/06/2024 16:00	17.66	6.02	129.71	15.02	41.77	14.25	306.82
13/06/2024 17:00	17.33	5.34	121.34	14.99	40.79	12.56	285.6
13/06/2024 18:00	17.87	6.16	128.88	15.03	42.33	14.59	305.35
13/06/2024 19:00	18.32	6.41	129.43	15.06	43.59	15.24	307.94
13/06/2024 20:00	18.15	6.42	128.27	15.07	43.27	15.31	305.77
13/06/2024 21:00	18.15	6.44	126.99	15.1	43.46	15.42	304.12
13/06/2024 22:00	17.91	6.53	128.44	15.11	42.99	15.68	308.17
13/06/2024 23:00	17.84	6.57	129.37	15.09	42.68	15.73	309.48
14/06/2024 00:00	18.02	6.83	130.23	15.11	43.27	16.4	312.65
14/06/2024 01:00	18.01	7.03	131.35	15.1	43.19	16.86	314.96
14/06/2024 02:00	18.01	6.95	130.2	15.1	43.19	16.68	312.19
14/06/2024 03:00	17.99	6.96	130.2	15.1	43.13	16.68	312.08
14/06/2024 04:00	18.01	6.7	127.23	15.11	43.21	16.07	305.23
14/06/2024 05:00	18.06	6.61	125.4	15.11	43.33	15.85	300.88
14/06/2024 06:00	17.95	6.58	126.53	15.11	43.1	15.8	303.73
14/06/2024 07:00	17.83	6.28	124.69	15.12	42.91	15.11	300.04
14/06/2024 08:00	17.48	6.01	123.48	15.12	42.07	14.46	297.1
14/06/2024 09:00	17.12	5.77	123.64	15.05	40.66	13.7	293.75
14/06/2024 10:00	17.05	5.63	124.94	14.96	39.87	13.16	292.14
14/06/2024 11:00	17.06	5.26	125.68	15.02	40.37	12.45	297.34
14/06/2024 12:00	17.2	5.6	125.93	14.98	40.37	13.13	295.52
14/06/2024 13:00	17.12	5.54	126.75	14.96	40.04	12.95	296.42
14/06/2024 14:00	17.12	5.55	127.08	14.95	40	12.98	296.87
14/06/2024 15:00	17.06	5.66	129.02	14.96	39.91	13.24	301.85
14/06/2024 16:00	17.2	5.49	129.05	15.02	40.69	12.97	305.19
14/06/2024 17:00	17.49	5.28	120.63	15	41.23	12.45	284.36
14/06/2024 18:00	17.23	5.75	128.42	15.01	40.68	13.58	303.09
14/06/2024 19:00	17.54	5.93	129.98	15.03	41.5	14.04	307.53
14/06/2024 20:00	17.8	5.95	129.22	15.04	42.25	14.12	306.66
14/06/2024 21:00	19.45	7.04	130.11	15.09	46.56	16.85	311.49
14/06/2024 22:00	18.94	7.32	130.07	15.1	45.41	17.55	311.89
14/06/2024 23:00	18.54	7.2	129.5	15.1	44.46	17.27	310.51

Date & Time	Stack1_NOx	Stack1_SO2	Stack1_CO	Stack1_O2	Stack1_NOx@7%	Stack1_SO2@7%	Stack1_CO@7%
	ppm	ppm	ppm	%Vol	ppm	ppm	ppm
15/06/2024 00:00	18.33	6.89	127.34	15.1	43.93	16.51	305.11
15/06/2024 01:00	18.32	7	127.13	15.1	43.93	16.78	304.89
15/06/2024 02:00	18.26	6.99	128.12	15.1	43.77	16.74	307.02
15/06/2024 03:00	18.25	6.92	126.96	15.11	43.79	16.59	304.61
15/06/2024 04:00	18.2	6.84	126.83	15.11	43.69	16.42	304.41
15/06/2024 05:00	18.2	6.77	126.44	15.11	43.66	16.24	303.32
15/06/2024 06:00	18.19	6.88	128.59	15.11	43.69	16.52	308.93
15/06/2024 07:00	18.17	6.49	124.94	15.13	43.76	15.63	300.91
15/06/2024 08:00	18.23	6.34	123.12	15.13	43.93	15.28	296.62
15/06/2024 09:00	17.82	6.36	124.93	15.09	42.6	15.21	298.7
15/06/2024 10:00	17.72	6.16	124.6	15.05	42.13	14.66	296.32
15/06/2024 11:00	17.11	5.62	125.14	14.96	40.02	13.14	292.64
15/06/2024 12:00	17.08	5.34	125.21	14.98	40.08	12.53	293.83
15/06/2024 13:00	17.27	5.68	126.91	14.98	40.54	13.34	298.02
15/06/2024 14:00	17	5.63	127.93	14.96	39.77	13.16	299.31
15/06/2024 15:00	17.19	5.77	128.63	14.97	40.28	13.53	301.44
15/06/2024 16:00	17.35	5.84	128.74	14.99	40.79	13.73	302.69
15/06/2024 17:00	17.06	5.51	124.43	14.97	39.98	12.91	291.64
15/06/2024 18:00	17.52	5.9	127.32	15	41.28	13.91	300.09
15/06/2024 19:00	18.16	6.41	130.07	15.04	43.06	15.2	308.48
15/06/2024 20:00	18.39	6.52	130.01	15.08	43.94	15.59	310.76
15/06/2024 21:00	18.09	6.69	130.23	15.11	43.42	16.05	312.52
15/06/2024 22:00	17.94	6.76	130.84	15.12	43.13	16.26	314.61
15/06/2024 23:00	17.91	6.74	130.29	15.12	43.08	16.22	313.4
16/06/2024 00:00	17.91	6.74	129.96	15.12	43.05	16.2	312.46
16/06/2024 01:00	17.97	6.82	130.12	15.11	43.16	16.38	312.45
16/06/2024 02:00	17.96	6.77	129.73	15.11	43.17	16.28	311.72
16/06/2024 03:00	18.12	6.74	129.22	15.1	43.44	16.15	309.67
16/06/2024 04:00	18.59	6.85	127.37	15.1	44.52	16.4	305
16/06/2024 05:00	18.85	7.03	126.95	15.1	45.19	16.86	304.4
16/06/2024 06:00	18.77	7.12	128.3	15.1	45.01	17.07	307.59
16/06/2024 07:00	18.78	6.71	123.13	15.1	44.99	16.07	294.91
16/06/2024 08:00	18.68	6.44	121.11	15.1	44.8	15.45	290.38
16/06/2024 09:00	18.47	6.45	122.23	15.1	44.23	15.45	292.79
16/06/2024 10:00	18.27	6.3	122.01	15.09	43.7	15.05	291.78
16/06/2024 11:00	17.86	5.95	122.3	14.98	41.93	13.98	287.09
16/06/2024 12:00	17.86	5.62	122.17	14.98	41.94	13.2	286.93
16/06/2024 13:00	18	5.42	121.61	15	42.4	12.77	286.47
16/06/2024 14:00	17.79	5.71	124.18	14.97	41.7	13.39	291.15
16/06/2024 15:00	17.61	5.53	124.73	14.97	41.3	12.97	292.49
16/06/2024 16:00	17.72	5.88	125.62	14.97	41.55	13.79	294.47
16/06/2024 17:00	17.66	5.42	120.97	15.01	41.66	12.79	285.38
16/06/2024 18:00	18.18	5.73	123.11	15.05	43.21	13.61	292.59
16/06/2024 19:00	17.91	5.78	125.41	15.04	42.49	13.71	297.56
16/06/2024 20:00	18.39	5.94	125.16	15.09	44	14.2	299.49
16/06/2024 21:00	17.95	5.91	125.39	15.05	42.65	14.05	297.92
16/06/2024 22:00	18.14	6.06	126.49	15.09	43.37	14.49	302.46
16/06/2024 23:00	18.04	6.3	128.22	15.11	43.28	15.12	307.68
17/06/2024 00:00	17.95	6.53	130.38	15.11	43.09	15.67	313.02
17/06/2024 01:00	17.9	6.41	129.68	15.08	42.73	15.29	309.5
17/06/2024 02:00	18.69	7.12	131.82	15.13	45	17.15	317.46
17/06/2024 03:00	18.54	7.31	131.5	15.15	44.83	17.66	317.93
17/06/2024 04:00	18.35	7.18	129.05	15.14	44.29	17.33	311.5
17/06/2024 05:00	18.33	6.76	124.79	15.14	44.21	16.29	300.91
17/06/2024 06:00	18.21	6.6	123.67	15.13	43.88	15.9	298.01
17/06/2024 07:00	18.05	6.5	122.73	15.13	43.45	15.64	295.45
17/06/2024 08:00	17.85	6.37	123.02	15.1	42.79	15.26	294.98
17/06/2024 09:00	17.74	6.52	126.08	15.09	42.46	15.62	301.88
17/06/2024 10:00	17.83	6.46	125.73	15.1	42.76	15.48	301.51
17/06/2024 11:00	17.62	6.45	126.54	15.08	42.05	15.41	302.05
17/06/2024 12:00	17.58	6.29	125.37	15.06	41.83	14.97	298.33
17/06/2024 13:00	17.39	6.11	125.88	15.02	41.12	14.46	297.65
17/06/2024 14:00	17.18	5.85	126.04	14.97	40.29	13.7	295.52
17/06/2024 15:00	17.49	5.93	126.17	15	41.18	13.96	297.02
17/06/2024 16:00	17.59	6.01	127.97	15.04	41.7	14.24	303.32
17/06/2024 17:00	17.82	6.3	128.55	15.04	42.29	14.95	305.11
17/06/2024 18:00	17.77	6.34	128.29	15.05	42.24	15.07	304.95
17/06/2024 19:00	17.61	6.52	129.9	15.05	41.87	15.5	308.84
17/06/2024 20:00	17.83	6.37	128.26	15.06	42.48	15.18	305.51
17/06/2024 21:00	17.95	6.38	128.03	15.08	42.87	15.23	305.72
17/06/2024 22:00	17.9	6.45	128.53	15.08	42.77	15.41	307.1
17/06/2024 23:00	17.87	6.36	127.09	15.08	42.65	15.19	303.31
18/06/2024 00:00	17.87	6.28	126.12	15.07	42.61	14.97	300.64
18/06/2024 01:00	17.89	6.3	126.08	15.07	42.67	15.03	300.76
18/06/2024 02:00	17.93	6.31	125.98	15.07	42.73	15.03	300.17
18/06/2024 03:00	17.92	6.24	124.65	15.07	42.75	14.9	297.45
18/06/2024 04:00	17.91	6.25	124.26	15.08	42.77	14.93	296.71
18/06/2024 05:00	17.91	6.25	124.66	15.07	42.7	14.91	297.22
18/06/2024 06:00	17.9	6.26	124.99	15.07	42.67	14.91	297.94
18/06/2024 07:00	17.94	6.16	123.95	15.08	42.83	14.71	295.89
18/06/2024 08:00	18.02	5.91	121.51	15.07	42.98	14.08	289.74
18/06/2024 09:00	17.92	5.9	121.66	15.06	42.67	14.06	289.76
18/06/2024 10:00	17.92	5.93	121.78	15.06	42.68	14.13	289.99
18/06/2024 11:00	17.84	5.88	121.8	15.05	42.42	13.99	289.55

Date & Time	Stack1_NOx	Stack1_SO2	Stack1_CO	Stack1_O2	Stack1_NOx@7%	Stack1_SO2@7%	Stack1_CO@7%
	ppm	ppm	ppm	%Vol	ppm	ppm	ppm
18/06/2024 12:00	17.65	5.91	122.86	15.04	41.87	14.02	291.44
18/06/2024 13:00	17.38	5.75	124.18	14.95	40.59	13.43	290.04
18/06/2024 14:00	17.35	5.69	125.3	14.97	40.68	13.34	293.77
18/06/2024 15:00	17.78	5.99	125.81	15.06	42.3	14.24	299.29
18/06/2024 16:00	17.7	6.04	126	15.09	42.36	14.46	301.42
18/06/2024 17:00	17.47	5.59	119.47	15.06	41.58	13.3	284.41
18/06/2024 18:00	17.59	6.16	126.09	15.08	41.98	14.69	300.92
18/06/2024 19:00	17.62	6.2	126.84	15.06	41.93	14.75	301.88
18/06/2024 20:00	17.67	6.15	126.86	15.05	41.98	14.61	301.37
18/06/2024 21:00	17.54	6.23	126.94	15.03	41.54	14.75	300.59
18/06/2024 22:00	17.61	6.1	125.58	15.01	41.57	14.41	296.42
18/06/2024 23:00	17.53	6.22	126.66	15.01	41.34	14.68	298.79
19/06/2024 00:00	17.67	6.17	126.55	15.04	41.92	14.64	300.29
19/06/2024 01:00	17.81	6.2	127.02	15.04	42.24	14.7	301.26
19/06/2024 02:00	17.87	6.23	126.53	15.04	42.36	14.78	299.99
19/06/2024 03:00	17.92	6.3	126.56	15.05	42.59	14.98	300.83
19/06/2024 04:00	18.02	6.23	125.57	15.05	42.8	14.8	298.2
19/06/2024 05:00	18	6.18	124.35	15.04	42.66	14.64	294.76
19/06/2024 06:00	17.91	6.18	124.75	15.04	42.47	14.65	295.82
19/06/2024 07:00	18.04	5.93	122.29	15.04	42.8	14.08	290.15
19/06/2024 08:00	18.16	5.77	120.91	15.03	43.04	13.67	286.52
19/06/2024 09:00	17.93	5.86	122.19	15.02	42.37	13.86	288.84
19/06/2024 10:00	17.9	5.99	123.43	15.03	42.38	14.18	292.18
19/06/2024 11:00	17.47	5.87	125.25	14.96	40.91	13.74	293.21
19/06/2024 12:00	17.75	5.96	125.02	15.02	41.94	14.09	295.44
19/06/2024 13:00	17.29	5.76	126.43	14.92	40.2	13.4	294.02
19/06/2024 14:00	17.31	5.53	127.06	14.93	40.32	12.88	295.98
19/06/2024 15:00	18.04	5.86	126.44	15.03	42.75	13.89	299.6
19/06/2024 16:00	17.57	5.98	126.63	15.03	41.6	14.16	299.78
19/06/2024 17:00	17.52	5.55	120.36	15.04	41.55	13.17	285.46
19/06/2024 18:00	17.83	6.2	127.68	15.07	42.48	14.77	304.18
19/06/2024 19:00	18.01	6.46	129.97	15.06	42.84	15.36	309.2
19/06/2024 20:00	18.13	6.55	129.32	15.06	43.16	15.6	307.81
19/06/2024 21:00	18.04	6.43	127.93	15.06	42.9	15.29	304.24
19/06/2024 22:00	17.86	6.38	127.13	15.05	42.47	15.17	302.26
19/06/2024 23:00	17.71	6.32	127.02	15.05	42.07	15.02	301.71
20/06/2024 00:00	17.76	6.28	126.95	15.04	42.15	14.91	301.35
20/06/2024 01:00	18.01	6.19	125.48	15.04	42.74	14.7	297.87
20/06/2024 02:00	18.02	6.23	125.78	15.04	42.74	14.77	298.27
20/06/2024 03:00	18.09	6.19	124.92	15.03	42.87	14.67	296.03
20/06/2024 04:00	18.09	6.18	124.44	15.03	42.86	14.64	294.85
20/06/2024 05:00	18.16	6.1	123.62	15.04	43.03	14.45	293
20/06/2024 06:00	18.17	6.09	124.08	15.04	43.07	14.45	294.24
20/06/2024 07:00	18.33	5.9	120.93	15.03	43.44	13.99	286.51
20/06/2024 08:00	18.32	5.7	119.67	15.03	43.36	13.51	283.29
20/06/2024 09:00	18.13	5.73	120.47	15.02	42.9	13.56	284.97
20/06/2024 10:00	18.18	5.77	120.63	15.04	43.13	13.69	286.18
20/06/2024 11:00	18.02	5.75	120.86	15.05	42.81	13.65	287.11
20/06/2024 12:00	17.98	5.76	120.73	15.08	42.93	13.75	288.25
20/06/2024 13:00	17.76	5.57	120.73	15.05	42.22	13.24	287.04
20/06/2024 14:00	17.64	5.55	121.41	15.02	41.74	13.13	287.2
20/06/2024 15:00	17.67	5.67	122.69	15.02	41.77	13.41	289.98
20/06/2024 16:00	17.74	5.91	123.78	15.03	42.01	14	293.11
20/06/2024 17:00	17.6	5.56	118.99	15.03	41.67	13.16	281.77
20/06/2024 18:00	17.69	6.11	125.64	15.05	42.04	14.51	298.57
20/06/2024 19:00	17.8	6.1	125.38	15.03	42.14	14.45	296.9
20/06/2024 20:00	18.27	6.23	125.64	15.05	43.44	14.82	298.66
20/06/2024 21:00	18.23	6.43	126.09	15.06	43.38	15.29	300.09
20/06/2024 22:00	18.05	6.4	125.52	15.05	42.89	15.21	298.33
20/06/2024 23:00	18.01	6.38	125	15.05	42.79	15.15	297.06
21/06/2024 00:00	17.95	6.46	126.52	15.05	42.62	15.35	300.47
21/06/2024 01:00	17.95	6.5	127.24	15.04	42.59	15.43	301.99
21/06/2024 02:00	17.97	6.49	127.52	15.05	42.66	15.42	302.79
21/06/2024 03:00	17.99	6.41	126.59	15.04	42.69	15.2	300.33
21/06/2024 04:00	18.08	6.32	125.45	15.05	42.94	15.01	297.95
21/06/2024 05:00	18.07	6.28	125.53	15.04	42.86	14.89	297.71
21/06/2024 06:00	18.06	6.25	125.64	15.02	42.73	14.78	297.24
21/06/2024 07:00	18.13	6.28	126.51	15.03	42.92	14.86	299.44
21/06/2024 08:00	18.23	5.99	123.97	15.02	43.1	14.16	293.18
21/06/2024 09:00	18.2	5.92	123.38	15.02	43.03	13.99	291.62
21/06/2024 10:00	18.11	6.01	123.74	15.01	42.73	14.19	291.94
21/06/2024 11:00	18.8	6.34	124.34	15.21	45.99	15.51	304.13
21/06/2024 12:00	19.45	6.35	124.77	15.25	47.82	15.6	306.69
21/06/2024 13:00	19.45	6.35	124.77	15.25	47.82	15.6	306.69
21/06/2024 14:00	19.45	6.35	124.77	15.25	47.82	15.6	306.69
21/06/2024 15:00	19.45	6.35	124.77	15.25	47.82	15.6	306.69
21/06/2024 16:00	19.45	6.35	124.77	15.25	47.82	15.6	306.69
21/06/2024 17:00	19.45	6.35	124.77	15.25	47.82	15.6	306.69
21/06/2024 18:00	19.45	6.35	124.77	15.25	47.82	15.6	306.69
21/06/2024 19:00	19.45	6.35	124.77	15.25	47.82	15.6	306.69
21/06/2024 20:00	19.45	6.35	124.77	15.25	47.82	15.6	306.69
21/06/2024 21:00	19.45	6.35	124.77	15.25	47.82	15.6	306.69
21/06/2024 22:00	19.45	6.35	124.77	15.25	47.82	15.6	306.69
21/06/2024 23:00	19.45	6.35	124.77	15.25	47.82	15.6	306.69

Site DCAP Period: 01/06/2024 00:00-30/06/2024 23:59 Type: AVG

Date & Time	Stack1_NOx	Stack1_SO2	Stack1_CO	Stack1_O2	Stack1_NOx@7%	Stack1_SO2@7%	Stack1_CO@7%
	ppm	ppm	ppm	%Vol	ppm	ppm	ppm
22/06/2024 00:00	19.45	6.35	124.77	15.25	47.82	15.6	306.69
22/06/2024 01:00	19.45	6.35	124.77	15.25	47.82	15.6	306.69
22/06/2024 02:00	19.45	6.35	124.77	15.25	47.82	15.6	306.69
22/06/2024 03:00	19.45	6.35	124.77	15.25	47.82	15.6	306.69
22/06/2024 04:00	19.45	6.35	124.77	15.25	47.82	15.6	306.69
22/06/2024 05:00	19.45	6.35	124.77	15.25	47.82	15.6	306.69
22/06/2024 06:00	19.45	6.35	124.77	15.25	47.82	15.6	306.69
22/06/2024 07:00	19.45	6.35	124.77	15.25	47.82	15.6	306.69
22/06/2024 08:00	19.45	6.35	124.77	15.25	47.82	15.6	306.69
22/06/2024 09:00	19.45	6.35	124.77	15.25	47.82	15.6	306.69
22/06/2024 10:00	19.45	6.35	124.77	15.25	47.82	15.6	306.69
22/06/2024 11:00	19.45	6.35	124.77	15.25	47.82	15.6	306.69
22/06/2024 12:00	19.45	6.35	124.77	15.25	47.82	15.6	306.69
22/06/2024 13:00	19.45	6.35	124.77	15.25	47.82	15.6	306.69
22/06/2024 14:00	19.45	6.35	124.77	15.25	47.82	15.6	306.69
22/06/2024 15:00	19.45	6.35	124.77	15.25	47.82	15.6	306.69
22/06/2024 16:00	19.45	6.35	124.77	15.25	47.82	15.6	306.69
22/06/2024 17:00	19.45	6.35	124.77	15.25	47.82	15.6	306.69
22/06/2024 18:00	19.45	6.35	124.77	15.25	47.82	15.6	306.69
22/06/2024 19:00	19.45	6.35	124.77	15.25	47.82	15.6	306.69
22/06/2024 20:00	19.45	6.35	124.77	15.25	47.82	15.6	306.69
22/06/2024 21:00	19.45	6.35	124.77	15.25	47.82	15.6	306.69
22/06/2024 22:00	19.45	6.35	124.77	15.25	47.82	15.6	306.69
22/06/2024 23:00	19.45	6.35	124.77	15.25	47.82	15.6	306.69
23/06/2024 00:00	19.45	6.35	124.77	15.25	47.82	15.6	306.69
23/06/2024 01:00	19.45	6.35	124.77	15.25	47.82	15.6	306.69
23/06/2024 02:00	19.45	6.35	124.77	15.25	47.82	15.6	306.69
23/06/2024 03:00	19.45	6.35	124.77	15.25	47.82	15.6	306.69
23/06/2024 04:00	19.45	6.35	124.77	15.25	47.82	15.6	306.69
23/06/2024 05:00	19.45	6.35	124.77	15.25	47.82	15.6	306.69
23/06/2024 06:00	19.45	6.35	124.77	15.25	47.82	15.6	306.69
23/06/2024 07:00	19.45	6.35	124.77	15.25	47.82	15.6	306.69
23/06/2024 08:00	19.45	6.35	124.77	15.25	47.82	15.6	306.69
23/06/2024 09:00	19.45	6.35	124.77	15.25	47.82	15.6	306.69
23/06/2024 10:00	19.45	6.35	124.77	15.25	47.82	15.6	306.69
23/06/2024 11:00	19.45	6.35	124.77	15.25	47.82	15.6	306.69
23/06/2024 12:00	19.45	6.35	124.77	15.25	47.82	15.6	306.69
23/06/2024 13:00	19.45	6.35	124.77	15.25	47.82	15.6	306.69
23/06/2024 14:00	19.45	6.35	124.77	15.25	47.82	15.6	306.69
23/06/2024 15:00	19.45	6.35	124.77	15.25	47.82	15.6	306.69
23/06/2024 16:00	19.45	6.35	124.77	15.25	47.82	15.6	306.69
23/06/2024 17:00	19.45	6.35	124.77	15.25	47.82	15.6	306.69
23/06/2024 18:00	19.45	6.35	124.77	15.25	47.82	15.6	306.69
23/06/2024 19:00	19.45	6.35	124.77	15.25	47.82	15.6	306.69
23/06/2024 20:00	19.45	6.35	124.77	15.25	47.82	15.6	306.69
23/06/2024 21:00	19.45	6.35	124.77	15.25	47.82	15.6	306.69
23/06/2024 22:00	19.45	6.35	124.77	15.25	47.82	15.6	306.69
23/06/2024 23:00	19.45	6.35	124.77	15.25	47.82	15.6	306.69
24/06/2024 00:00	19.45	6.35	124.77	15.25	47.82	15.6	306.69
24/06/2024 01:00	19.45	6.35	124.77	15.25	47.82	15.6	306.69
24/06/2024 02:00	19.45	6.35	124.77	15.25	47.82	15.6	306.69
24/06/2024 03:00	19.45	6.35	124.77	15.25	47.82	15.6	306.69
24/06/2024 04:00	19.45	6.35	124.77	15.25	47.82	15.6	306.69
24/06/2024 05:00	19.45	6.35	124.77	15.25	47.82	15.6	306.69
24/06/2024 06:00	19.45	6.35	124.77	15.25	47.82	15.6	306.69
24/06/2024 07:00	19.45	6.35	124.77	15.25	47.82	15.6	306.69
24/06/2024 08:00	19.45	6.35	124.77	15.25	47.82	15.6	306.69
24/06/2024 09:00	19.45	6.35	124.77	15.25	47.82	15.6	306.69
24/06/2024 10:00	19.45	6.35	124.77	15.25	47.82	15.6	306.69
24/06/2024 11:00	19.45	6.35	124.77	15.25	47.82	15.6	306.69
24/06/2024 12:00	19.45	6.35	124.77	15.25	47.82	15.6	306.69
24/06/2024 13:00	19.45	6.35	124.77	15.25	47.82	15.6	306.69
24/06/2024 14:00	19.45	6.35	124.77	15.25	47.82	15.6	306.69
24/06/2024 15:00	19.45	6.35	124.77	15.25	47.82	15.6	306.69
24/06/2024 16:00	19.45	6.35	124.77	15.25	47.82	15.6	306.69
24/06/2024 17:00	19.45	6.35	124.77	15.25	47.82	15.6	306.69
24/06/2024 18:00	19.45	6.35	124.77	15.25	47.82	15.6	306.69
24/06/2024 19:00	19.45	6.35	124.77	15.25	47.82	15.6	306.69
24/06/2024 20:00	19.45	6.35	124.77	15.25	47.82	15.6	306.69
24/06/2024 21:00	19.45	6.35	124.77	15.25	47.82	15.6	306.69
24/06/2024 22:00	19.45	6.35	124.77	15.25	47.82	15.6	306.69
24/06/2024 23:00	19.45	6.35	124.77	15.25	47.82	15.6	306.69
25/06/2024 00:00	19.45	6.35	124.77	15.25	47.82	15.6	306.69
25/06/2024 01:00	19.45	6.35	124.77	15.25	47.82	15.6	306.69
25/06/2024 02:00	19.45	6.35	124.77	15.25	47.82	15.6	306.69
25/06/2024 03:00	19.45	6.35	124.77	15.25	47.82	15.6	306.69
25/06/2024 04:00	19.45	6.35	124.77	15.25	47.82	15.6	306.69
25/06/2024 05:00	19.45	6.35	124.77	15.25	47.82	15.6	306.69
25/06/2024 06:00	19.45	6.35	124.77	15.25	47.82	15.6	306.69
25/06/2024 07:00	19.45	6.35	124.77	15.25	47.82	15.6	306.69
25/06/2024 08:00	19.45	6.35	124.77	15.25	47.82	15.6	306.69
25/06/2024 09:00	19.45	6.35	124.77	15.25	47.82	15.6	306.69
25/06/2024 10:00	19.45	6.35	124.77	15.25	47.82	15.6	306.69
25/06/2024 11:00	19.45	6.35	124.77	15.25	47.82	15.6	306.69

Site DCAP Period: 01/06/2024 00:00-30/06/2024 23:59 Type: AVG

Date & Time	Stack1_NOx	Stack1_SO2	Stack1_CO	Stack1_O2	Stack1_NOx@7%	Stack1_SO2@7%	Stack1_CO@7%
	ppm	ppm	ppm	%Vol	ppm	ppm	ppm
25/06/2024 12:00	19.45	6.35	124.77	15.25	47.82	15.6	306.69
25/06/2024 13:00	19.45	6.35	124.77	15.25	47.82	15.6	306.69
25/06/2024 14:00	19.45	6.35	124.77	15.25	47.82	15.6	306.69
25/06/2024 15:00	19.45	6.35	124.77	15.25	47.82	15.6	306.69
25/06/2024 16:00	19.45	6.35	124.77	15.25	47.82	15.6	306.69
25/06/2024 17:00	19.45	6.35	124.77	15.25	47.82	15.6	306.69
25/06/2024 18:00	19.45	6.35	124.77	15.25	47.82	15.6	306.69
25/06/2024 19:00	19.45	6.35	124.77	15.25	47.82	15.6	306.69
25/06/2024 20:00	19.45	6.35	124.77	15.25	47.82	15.6	306.69
25/06/2024 21:00	19.45	6.35	124.77	15.25	47.82	15.6	306.69
25/06/2024 22:00	19.45	6.35	124.77	15.25	47.82	15.6	306.69
25/06/2024 23:00	19.45	6.35	124.77	15.25	47.82	15.6	306.69
26/06/2024 00:00	19.45	6.35	124.77	15.25	47.82	15.6	306.69
26/06/2024 01:00	19.45	6.35	124.77	15.25	47.82	15.6	306.69
26/06/2024 02:00	19.45	6.35	124.77	15.25	47.82	15.6	306.69
26/06/2024 03:00	19.45	6.35	124.77	15.25	47.82	15.6	306.69
26/06/2024 04:00	19.45	6.35	124.77	15.25	47.82	15.6	306.69
26/06/2024 05:00	19.45	6.35	124.77	15.25	47.82	15.6	306.69
26/06/2024 06:00	19.45	6.35	124.77	15.25	47.82	15.6	306.69
26/06/2024 07:00	19.45	6.35	124.77	15.25	47.82	15.6	306.69
26/06/2024 08:00	19.45	6.35	124.77	15.25	47.82	15.6	306.69
26/06/2024 09:00	19.45	6.35	124.77	15.25	47.82	15.6	306.69
26/06/2024 10:00	19.45	6.35	124.77	15.25	47.82	15.6	306.69
26/06/2024 11:00	19.45	6.35	124.77	15.25	47.82	15.6	306.69
26/06/2024 12:00	19.45	6.35	124.77	15.25	47.82	15.6	306.69
26/06/2024 13:00	19.45	6.35	124.77	15.25	47.82	15.6	306.69
26/06/2024 14:00	19.45	6.35	124.77	15.25	47.82	15.6	306.69
26/06/2024 15:00	19.45	6.35	124.77	15.25	47.82	15.6	306.69
26/06/2024 16:00	19.45	6.35	124.77	15.25	47.82	15.6	306.69
26/06/2024 17:00	19.45	6.35	124.77	15.25	47.82	15.6	306.69
26/06/2024 18:00	19.45	6.35	124.77	15.25	47.82	15.6	306.69
26/06/2024 19:00	19.45	6.35	124.77	15.25	47.82	15.6	306.69
26/06/2024 20:00	19.45	6.35	124.77	15.25	47.82	15.6	306.69
26/06/2024 21:00	19.45	6.35	124.77	15.25	47.82	15.6	306.69
26/06/2024 22:00	19.45	6.35	124.77	15.25	47.82	15.6	306.69
26/06/2024 23:00	19.45	6.35	124.77	15.25	47.82	15.6	306.69
27/06/2024 00:00	19.45	6.35	124.77	15.25	47.82	15.6	306.69
27/06/2024 01:00	19.45	6.35	124.77	15.25	47.82	15.6	306.69
27/06/2024 02:00	19.45	6.35	124.77	15.25	47.82	15.6	306.69
27/06/2024 03:00	19.45	6.35	124.77	15.25	47.82	15.6	306.69
27/06/2024 04:00	19.45	6.35	124.77	15.25	47.82	15.6	306.69
27/06/2024 05:00	19.45	6.35	124.77	15.25	47.82	15.6	306.69
27/06/2024 06:00	19.45	6.35	124.77	15.25	47.82	15.6	306.69
27/06/2024 07:00	19.45	6.35	124.77	15.25	47.82	15.6	306.69
27/06/2024 08:00	19.45	6.35	124.77	15.25	47.82	15.6	306.69
27/06/2024 09:00	19.45	6.35	124.77	15.25	47.82	15.6	306.69
27/06/2024 10:00	19.45	6.35	124.77	15.25	47.82	15.6	306.69
27/06/2024 11:00	19.45	6.35	124.77	15.25	47.82	15.6	306.69
27/06/2024 12:00	19.45	6.35	124.77	15.25	47.82	15.6	306.69
27/06/2024 13:00	19.45	6.35	124.77	15.25	47.82	15.6	306.69
27/06/2024 14:00	19.45	6.35	124.77	15.25	47.82	15.6	306.69
27/06/2024 15:00	19.45	6.35	124.77	15.25	47.82	15.6	306.69
27/06/2024 16:00	19.45	6.35	124.77	15.25	47.82	15.6	306.69
27/06/2024 17:00	19.45	6.35	124.77	15.25	47.82	15.6	306.69
27/06/2024 18:00	19.45	6.35	124.77	15.25	47.82	15.6	306.69
27/06/2024 19:00	19.45	6.35	124.77	15.25	47.82	15.6	306.69
27/06/2024 20:00	19.45	6.35	124.77	15.25	47.82	15.6	306.69
27/06/2024 21:00	19.45	6.35	124.77	15.25	47.82	15.6	306.69
27/06/2024 22:00	19.45	6.35	124.77	15.25	47.82	15.6	306.69
27/06/2024 23:00	19.45	6.35	124.77	15.25	47.82	15.6	306.69
28/06/2024 00:00	19.45	6.35	124.77	15.25	47.82	15.6	306.69
28/06/2024 01:00	19.45	6.35	124.77	15.25	47.82	15.6	306.69
28/06/2024 02:00	19.45	6.35	124.77	15.25	47.82	15.6	306.69
28/06/2024 03:00	19.45	6.35	124.77	15.25	47.82	15.6	306.69
28/06/2024 04:00	19.45	6.35	124.77	15.25	47.82	15.6	306.69
28/06/2024 05:00	19.45	6.35	124.77	15.25	47.82	15.6	306.69
28/06/2024 06:00	19.45	6.35	124.77	15.25	47.82	15.6	306.69
28/06/2024 07:00	19.45	6.35	124.77	15.25	47.82	15.6	306.69
28/06/2024 08:00	19.45	6.35	124.77	15.25	47.82	15.6	306.69
28/06/2024 09:00	19.45	6.35	124.77	15.25	47.82	15.6	306.69
28/06/2024 10:00	19.45	6.35	124.77	15.25	47.82	15.6	306.69
28/06/2024 11:00	19.45	6.35	124.77	15.25	47.82	15.6	306.69
28/06/2024 12:00	19.45	6.35	124.77	15.25	47.82	15.6	306.69
28/06/2024 13:00	19.45	6.35	124.77	15.25	47.82	15.6	306.69
28/06/2024 14:00	19.45	6.35	124.77	15.25	47.82	15.6	306.69
28/06/2024 15:00	19.45	6.35	124.77	15.25	47.82	15.6	306.69
28/06/2024 16:00	19.45	6.35	124.77	15.25	47.82	15.6	306.69
28/06/2024 17:00	19.45	6.35	124.77	15.25	47.82	15.6	306.69
28/06/2024 18:00	19.45	6.35	124.77	15.25	47.82	15.6	306.69
28/06/2024 19:00	19.45	6.35	124.77	15.25	47.82	15.6	306.69
28/06/2024 20:00	19.45	6.35	124.77	15.25	47.82	15.6	306.69
28/06/2024 21:00	19.45	6.35	124.77	15.25	47.82	15.6	306.69
28/06/2024 22:00	19.45	6.35	124.77	15.25	47.82	15.6	306.69
28/06/2024 23:00	19.45	6.35	124.77	15.25	47.82	15.6	306.69

Date & Time	Stack1_NOx	Stack1_SO2	Stack1_CO	Stack1_O2	Stack1_NOx@7%	Stack1_SO2@7%	Stack1_CO@7%
	ppm	ppm	ppm	%Vol	ppm	ppm	ppm
29/06/2024 00:00	19.45	6.35	124.77	15.25	47.82	15.6	306.69
29/06/2024 01:00	19.45	6.35	124.77	15.25	47.82	15.6	306.69
29/06/2024 02:00	19.45	6.35	124.77	15.25	47.82	15.6	306.69
29/06/2024 03:00	19.45	6.35	124.77	15.25	47.82	15.6	306.69
29/06/2024 04:00	19.45	6.35	124.77	15.25	47.82	15.6	306.69
29/06/2024 05:00	19.45	6.35	124.77	15.25	47.82	15.6	306.69
29/06/2024 06:00	19.45	6.35	124.77	15.25	47.82	15.6	306.69
29/06/2024 07:00	19.45	6.35	124.77	15.25	47.82	15.6	306.69
29/06/2024 08:00	19.45	6.35	124.77	15.25	47.82	15.6	306.69
29/06/2024 09:00	19.45	6.35	124.77	15.25	47.82	15.6	306.69
29/06/2024 10:00	19.45	6.35	124.77	15.25	47.82	15.6	306.69
29/06/2024 11:00	19.45	6.35	124.77	15.25	47.82	15.6	306.69
29/06/2024 12:00	19.45	6.35	124.77	15.25	47.82	15.6	306.69
29/06/2024 13:00	19.45	6.35	124.77	15.25	47.82	15.6	306.69
29/06/2024 14:00	19.45	6.35	124.77	15.25	47.82	15.6	306.69
29/06/2024 15:00	19.45	6.35	124.77	15.25	47.82	15.6	306.69
29/06/2024 16:00	19.45	6.35	124.77	15.25	47.82	15.6	306.69
29/06/2024 17:00	19.45	6.35	124.77	15.25	47.82	15.6	306.69
29/06/2024 18:00	19.45	6.35	124.77	15.25	47.82	15.6	306.69
29/06/2024 19:00	19.45	6.35	124.77	15.25	47.82	15.6	306.69
29/06/2024 20:00	19.45	6.35	124.77	15.25	47.82	15.6	306.69
29/06/2024 21:00	19.45	6.35	124.77	15.25	47.82	15.6	306.69
29/06/2024 22:00	19.45	6.35	124.77	15.25	47.82	15.6	306.69
29/06/2024 23:00	19.45	6.35	124.77	15.25	47.82	15.6	306.69
30/06/2024 00:00	19.45	6.35	124.77	15.25	47.82	15.6	306.69
30/06/2024 01:00	19.45	6.35	124.77	15.25	47.82	15.6	306.69
30/06/2024 02:00	19.45	6.35	124.77	15.25	47.82	15.6	306.69
30/06/2024 03:00	19.45	6.35	124.77	15.25	47.82	15.6	306.69
30/06/2024 04:00	19.45	6.35	124.77	15.25	47.82	15.6	306.69
30/06/2024 05:00	19.45	6.35	124.77	15.25	47.82	15.6	306.69
30/06/2024 06:00	19.45	6.35	124.77	15.25	47.82	15.6	306.69
30/06/2024 07:00	19.45	6.35	124.77	15.25	47.82	15.6	306.69
30/06/2024 08:00	19.45	6.35	124.77	15.25	47.82	15.6	306.69
30/06/2024 09:00	19.45	6.35	124.77	15.25	47.82	15.6	306.69
30/06/2024 10:00	19.45	6.35	124.77	15.25	47.82	15.6	306.69
30/06/2024 11:00	19.45	6.35	124.77	15.25	47.82	15.6	306.69
30/06/2024 12:00	19.45	6.35	124.77	15.25	47.82	15.6	306.69
30/06/2024 13:00	19.45	6.35	124.77	15.25	47.82	15.6	306.69
30/06/2024 14:00	19.45	6.35	124.77	15.25	47.82	15.6	306.69
30/06/2024 15:00	19.45	6.35	124.77	15.25	47.82	15.6	306.69
30/06/2024 16:00	19.45	6.35	124.77	15.25	47.82	15.6	306.69
30/06/2024 17:00	19.45	6.35	124.77	15.25	47.82	15.6	306.69
30/06/2024 18:00	19.45	6.35	124.77	15.25	47.82	15.6	306.69
30/06/2024 19:00	19.45	6.35	124.77	15.25	47.82	15.6	306.69
30/06/2024 20:00	19.45	6.35	124.77	15.25	47.82	15.6	306.69
30/06/2024 21:00	19.45	6.35	124.77	15.25	47.82	15.6	306.69
30/06/2024 22:00	19.45	6.35	124.77	15.25	47.82	15.6	306.69
30/06/2024 23:00	19.45	6.35	124.77	15.25	47.82	15.6	306.69
Minimum	0	0	18.09	13.02	0	0	39.83
MinDate	02/06/2024 11:00	01/06/2024 00:00	02/06/2024 11:00	02/06/2024 11:00	02/06/2024 11:00	01/06/2024 00:00	02/06/2024 11:00
Maximum	19.45	8.21	141.15	15.63	47.82	20.65	355.18
MaxDate	14/06/2024 21:00	05/06/2024 00:00	05/06/2024 00:00	01/06/2024 00:00	21/06/2024 12:00	05/06/2024 00:00	05/06/2024 00:00
Avg	17.29	5.63	115.79	15.24	42.41	13.77	283.45
Num	720	720	720	720	720	720	720
Data[%]	99.9	99.9	99.9	99.9	99.9	99.9	99.9
STD	2.9	1.9	29.6	0.2	6.8	4.6	71.3

Date & Time	Stack2_NOx	Stack2_SO2	Stack2_CO	Stack2_O2	Stack2_NOx@7%	Stack2_SO2@7%	Stack2_CO@7%
	ppm	ppm	ppm	%Vol	ppm	ppm	ppm
01/06/2024 00:00	12.98	0	48.02	15.63	34.28	0	126.75
01/06/2024 01:00	12.98	0	48.02	15.63	34.28	0	126.75
01/06/2024 02:00	12.98	0	48.02	15.63	34.28	0	126.75
01/06/2024 03:00	12.98	0	48.02	15.63	34.28	0	126.75
01/06/2024 04:00	12.98	0	48.02	15.63	34.28	0	126.75
01/06/2024 05:00	12.98	0	48.02	15.63	34.28	0	126.75
01/06/2024 06:00	12.98	0	48.02	15.63	34.28	0	126.75
01/06/2024 07:00	12.98	0	48.02	15.63	34.28	0	126.75
01/06/2024 08:00	12.98	0	48.02	15.63	34.28	0	126.75
01/06/2024 09:00	12.98	0	48.02	15.63	34.28	0	126.75
01/06/2024 10:00	12.98	0	48.02	15.63	34.28	0	126.75
01/06/2024 11:00	12.98	0	48.02	15.63	34.28	0	126.75
01/06/2024 12:00	12.98	0	48.02	15.63	34.28	0	126.75
01/06/2024 13:00	12.98	0	48.02	15.63	34.28	0	126.75
01/06/2024 14:00	12.98	0	48.02	15.63	34.28	0	126.75
01/06/2024 15:00	12.98	0	48.02	15.63	34.28	0	126.75
01/06/2024 16:00	12.98	0	48.02	15.63	34.28	0	126.75
01/06/2024 17:00	12.98	0	48.02	15.63	34.28	0	126.75
01/06/2024 18:00	12.98	0	48.02	15.63	34.28	0	126.75
01/06/2024 19:00	12.98	0	48.02	15.63	34.28	0	126.75
01/06/2024 20:00	12.98	0	48.02	15.63	34.28	0	126.75
01/06/2024 21:00	12.98	0	48.02	15.63	34.28	0	126.75
01/06/2024 22:00	12.98	0	48.02	15.63	34.28	0	126.75
01/06/2024 23:00	12.98	0	48.02	15.63	34.28	0	126.75
02/06/2024 00:00	12.98	0	48.02	15.63	34.28	0	126.75
02/06/2024 01:00	12.98	0	48.02	15.63	34.28	0	126.75
02/06/2024 02:00	12.98	0	48.02	15.63	34.28	0	126.75
02/06/2024 03:00	12.98	0	48.02	15.63	34.28	0	126.75
02/06/2024 04:00	12.98	0	48.02	15.63	34.28	0	126.75
02/06/2024 05:00	12.98	0	48.02	15.63	34.28	0	126.75
02/06/2024 06:00	12.98	0	48.02	15.63	34.28	0	126.75
02/06/2024 07:00	12.98	0	48.02	15.63	34.28	0	126.75
02/06/2024 08:00	12.98	0	48.02	15.63	34.28	0	126.75
02/06/2024 09:00	12.98	0	48.02	15.63	34.28	0	126.75
02/06/2024 10:00	12.73	0.05	48.09	15.6	33.59	0.1	126.32
02/06/2024 11:00	0.79	4.85	23.45	14.69	1.87	11.07	52.66
02/06/2024 12:00	1.18	3.58	23.47	15.38	2.97	9.01	59.07
02/06/2024 13:00	4.67	2.44	26.55	15.44	11.93	6.22	67.67
02/06/2024 14:00	0.63	2.48	20.1	15.45	1.6	6.34	51.23
02/06/2024 15:00	0.35	2.17	25.24	15.45	0.89	5.54	64.45
02/06/2024 16:00	6.09	1.97	29.83	15.46	15.57	5.03	76.25
02/06/2024 17:00	3.25	2.17	28.56	15.46	8.32	5.54	73.03
02/06/2024 18:00	5.07	1.75	29.69	15.47	13.01	4.5	76.09
02/06/2024 19:00	9.48	1.59	31.41	15.49	24.37	4.09	80.67
02/06/2024 20:00	9.51	1.44	29.84	15.5	24.49	3.7	76.78
02/06/2024 21:00	9.61	1.38	30.86	15.49	24.71	3.55	79.32
02/06/2024 22:00	9.6	1.4	31.5	15.51	24.75	3.62	81.18
02/06/2024 23:00	9.72	1.46	31.85	15.51	25.08	3.76	82.14
03/06/2024 00:00	9.75	1.44	31.89	15.51	25.18	3.72	82.3
03/06/2024 01:00	9.78	1.52	33.16	15.51	25.25	3.93	85.58
03/06/2024 02:00	9.7	1.46	33.63	15.52	25.05	3.79	86.8
03/06/2024 03:00	9.66	1.49	34.64	15.52	24.96	3.85	89.52
03/06/2024 04:00	9.75	1.46	35.17	15.53	25.24	3.78	90.98
03/06/2024 05:00	9.84	1.58	35.38	15.52	25.45	4.1	91.48
03/06/2024 06:00	9.82	1.53	35.39	15.53	25.41	3.96	91.53
03/06/2024 07:00	9.98	1.59	36.61	15.53	25.82	4.11	94.7
03/06/2024 08:00	10.21	1.49	35	15.51	26.35	3.84	90.26
03/06/2024 09:00	10.06	1.07	34.91	15.49	25.86	2.75	89.72
03/06/2024 10:00	10.16	0.63	33.11	15.47	26.02	1.61	84.8
03/06/2024 11:00	10.2	0.38	33.96	15.45	26.02	0.97	86.62
03/06/2024 12:00	10.55	0.34	34.06	15.44	26.86	0.86	86.72
03/06/2024 13:00	10.62	0.19	32.91	15.42	26.96	0.48	83.52
03/06/2024 14:00	10.82	0.2	32.63	15.42	27.44	0.5	82.71
03/06/2024 15:00	10.74	0.33	32.23	15.42	27.26	0.85	81.78
03/06/2024 16:00	10.57	0.44	32.33	15.43	26.86	1.13	82.17
03/06/2024 17:00	10.63	0.57	32.41	15.45	27.1	1.47	82.57
03/06/2024 18:00	10.71	0.72	31.77	15.45	27.33	1.83	81.02
03/06/2024 19:00	10.95	0.83	31.45	15.47	28.05	2.12	80.56
03/06/2024 20:00	10.84	0.92	33.01	15.48	27.8	2.37	84.64
03/06/2024 21:00	11.04	1.08	33.11	15.48	28.35	2.79	84.97
03/06/2024 22:00	11.08	0.96	32.25	15.48	28.45	2.47	82.79
03/06/2024 23:00	11.07	1	32.11	15.47	28.37	2.55	82.25
04/06/2024 00:00	11.12	1.07	32.17	15.48	28.51	2.75	82.43
04/06/2024 01:00	11.1	1.13	33.43	15.48	28.5	2.91	85.8
04/06/2024 02:00	11.1	1.21	33.25	15.49	28.5	3.12	85.39
04/06/2024 03:00	11.06	1.17	32.79	15.48	28.38	2.99	84.13
04/06/2024 04:00	11.08	1.28	33.9	15.48	28.43	3.3	86.95
04/06/2024 05:00	11.08	1.28	33.47	15.48	28.42	3.27	85.82
04/06/2024 06:00	11.06	1.23	33.95	15.48	28.36	3.15	87.02
04/06/2024 07:00	11.21	1.19	34.53	15.47	28.72	3.05	88.39
04/06/2024 08:00	11.1	0.93	34.71	15.46	28.35	2.37	88.58
04/06/2024 09:00	11.27	0.93	35.29	15.44	28.71	2.37	89.86
04/06/2024 10:00	11.06	0.63	36.16	15.42	28.08	1.59	91.77
04/06/2024 11:00	11	0.52	36.55	15.42	27.89	1.33	92.63

Site DCAP Period: 01/06/2024 00:00-30/06/2024 23:59 Type: AVG

Date & Time	Stack2_NOx	Stack2_SO2	Stack2_CO	Stack2_O2	Stack2_NOx@7%	Stack2_SO2@7%	Stack2_CO@7%
	ppm	ppm	ppm	%Vol	ppm	ppm	ppm
04/06/2024 12:00	11.47	0.27	34.28	15.4	29	0.67	86.66
04/06/2024 13:00	11.52	0.13	31.77	15.39	29.07	0.31	80.19
04/06/2024 14:00	11.53	0.07	32.33	15.4	29.12	0.18	81.63
04/06/2024 15:00	11.53	0.14	31.86	15.4	29.13	0.36	80.47
04/06/2024 16:00	11.15	0.21	33.49	15.39	28.16	0.53	84.54
04/06/2024 17:00	11.57	0.9	33.37	15.31	28.81	2.24	83.03
04/06/2024 18:00	11.41	1.05	33.61	15.13	27.45	2.52	80.9
04/06/2024 19:00	11.41	1.05	33.61	15.13	27.45	2.52	80.9
04/06/2024 20:00	11.41	1.05	33.61	15.13	27.45	2.52	80.9
04/06/2024 21:00	11.41	1.05	33.61	15.13	27.45	2.52	80.9
04/06/2024 22:00	11.41	1.05	33.61	15.13	27.45	2.52	80.9
04/06/2024 23:00	11.41	1.05	33.61	15.13	27.45	2.52	80.9
05/06/2024 00:00	11.41	1.05	33.61	15.13	27.45	2.52	80.9
05/06/2024 01:00	11.41	1.05	33.61	15.13	27.45	2.52	80.9
05/06/2024 02:00	11.41	1.05	33.61	15.13	27.45	2.52	80.9
05/06/2024 03:00	11.41	1.05	33.61	15.13	27.45	2.52	80.9
05/06/2024 04:00	11.41	1.05	33.61	15.13	27.45	2.52	80.9
05/06/2024 05:00	11.41	1.05	33.61	15.13	27.45	2.52	80.9
05/06/2024 06:00	11.41	1.05	33.61	15.13	27.45	2.52	80.9
05/06/2024 07:00	11.41	1.05	33.61	15.13	27.45	2.52	80.9
05/06/2024 08:00	11.41	1.05	33.61	15.13	27.45	2.52	80.9
05/06/2024 09:00	11.41	1.05	33.61	15.13	27.45	2.52	80.9
05/06/2024 10:00	11.41	1.05	33.61	15.13	27.45	2.52	80.9
05/06/2024 11:00	11.41	1.05	33.61	15.13	27.45	2.52	80.9
05/06/2024 12:00	11.41	1.05	33.61	15.13	27.45	2.52	80.9
05/06/2024 13:00	11.41	1.05	33.61	15.13	27.45	2.52	80.9
05/06/2024 14:00	11.41	1.05	33.61	15.13	27.45	2.52	80.9
05/06/2024 15:00	11.41	1.05	33.61	15.13	27.45	2.52	80.9
05/06/2024 16:00	11.41	1.05	33.61	15.13	27.45	2.52	80.9
05/06/2024 17:00	11.41	1.05	33.61	15.13	27.45	2.52	80.9
05/06/2024 18:00	11.41	1.05	33.61	15.13	27.45	2.52	80.9
05/06/2024 19:00	11.41	1.05	33.61	15.13	27.45	2.52	80.9
05/06/2024 20:00	11.41	1.05	33.61	15.13	27.45	2.52	80.9
05/06/2024 21:00	11.41	1.05	33.61	15.13	27.45	2.52	80.9
05/06/2024 22:00	11.41	1.05	33.61	15.13	27.45	2.52	80.9
05/06/2024 23:00	11.41	1.05	33.61	15.13	27.45	2.52	80.9
06/06/2024 00:00	11.41	1.05	33.61	15.13	27.45	2.52	80.9
06/06/2024 01:00	11.41	1.05	33.61	15.13	27.45	2.52	80.9
06/06/2024 02:00	11.41	1.05	33.61	15.13	27.45	2.52	80.9
06/06/2024 03:00	11.41	1.05	33.61	15.13	27.45	2.52	80.9
06/06/2024 04:00	11.41	1.05	33.61	15.13	27.45	2.52	80.9
06/06/2024 05:00	11.41	1.05	33.61	15.13	27.45	2.52	80.9
06/06/2024 06:00	11.41	1.05	33.61	15.13	27.45	2.52	80.9
06/06/2024 07:00	11.41	1.05	33.61	15.13	27.45	2.52	80.9
06/06/2024 08:00	11.41	1.05	33.61	15.13	27.45	2.52	80.9
06/06/2024 09:00	11.41	1.05	33.61	15.13	27.45	2.52	80.9
06/06/2024 10:00	11.41	1.05	33.61	15.13	27.45	2.52	80.9
06/06/2024 11:00	11.41	1.05	33.61	15.13	27.45	2.52	80.9
06/06/2024 12:00	11.41	1.05	33.61	15.13	27.45	2.52	80.9
06/06/2024 13:00	11.41	1.05	33.61	15.13	27.45	2.52	80.9
06/06/2024 14:00	11.41	1.05	33.61	15.13	27.45	2.52	80.9
06/06/2024 15:00	11.41	1.05	33.61	15.13	27.45	2.52	80.9
06/06/2024 16:00	11.41	1.05	33.61	15.13	27.45	2.52	80.9
06/06/2024 17:00	11.41	1.05	33.61	15.13	27.45	2.52	80.9
06/06/2024 18:00	11.41	1.05	33.61	15.13	27.45	2.52	80.9
06/06/2024 19:00	11.41	1.05	33.61	15.13	27.45	2.52	80.9
06/06/2024 20:00	11.41	1.05	33.61	15.13	27.45	2.52	80.9
06/06/2024 21:00	11.41	1.05	33.61	15.13	27.45	2.52	80.9
06/06/2024 22:00	11.41	1.05	33.61	15.13	27.45	2.52	80.9
06/06/2024 23:00	11.41	1.05	33.61	15.13	27.45	2.52	80.9
07/06/2024 00:00	11.41	1.05	33.61	15.13	27.45	2.52	80.9
07/06/2024 01:00	11.41	1.05	33.61	15.13	27.45	2.52	80.9
07/06/2024 02:00	11.41	1.05	33.61	15.13	27.45	2.52	80.9
07/06/2024 03:00	11.41	1.05	33.61	15.13	27.45	2.52	80.9
07/06/2024 04:00	11.41	1.05	33.61	15.13	27.45	2.52	80.9
07/06/2024 05:00	11.41	1.05	33.61	15.13	27.45	2.52	80.9
07/06/2024 06:00	11.41	1.05	33.61	15.13	27.45	2.52	80.9
07/06/2024 07:00	11.41	1.05	33.61	15.13	27.45	2.52	80.9
07/06/2024 08:00	11.41	1.05	33.61	15.13	27.45	2.52	80.9
07/06/2024 09:00	11.41	1.05	33.61	15.13	27.45	2.52	80.9
07/06/2024 10:00	11.41	1.05	33.61	15.13	27.45	2.52	80.9
07/06/2024 11:00	11.41	1.05	33.61	15.13	27.45	2.52	80.9
07/06/2024 12:00	11.41	1.05	33.61	15.13	27.45	2.52	80.9
07/06/2024 13:00	11.41	1.05	33.61	15.13	27.45	2.52	80.9
07/06/2024 14:00	11.41	1.05	33.61	15.13	27.45	2.52	80.9
07/06/2024 15:00	11.41	1.05	33.61	15.13	27.45	2.52	80.9
07/06/2024 16:00	11.41	1.05	33.61	15.13	27.45	2.52	80.9
07/06/2024 17:00	11.41	1.05	33.61	15.13	27.45	2.52	80.9
07/06/2024 18:00	11.41	1.05	33.61	15.13	27.45	2.52	80.9
07/06/2024 19:00	11.41	1.05	33.61	15.13	27.45	2.52	80.9
07/06/2024 20:00	11.41	1.05	33.61	15.13	27.45	2.52	80.9
07/06/2024 21:00	11.41	1.05	33.61	15.13	27.45	2.52	80.9
07/06/2024 22:00	11.41	1.05	33.61	15.13	27.45	2.52	80.9
07/06/2024 23:00	11.41	1.05	33.61	15.13	27.45	2.52	80.9

Site DCAP Period: 01/06/2024 00:00-30/06/2024 23:59 Type: AVG

Date & Time	Stack2_NOx	Stack2_SO2	Stack2_CO	Stack2_O2	Stack2_NOx@7%	Stack2_SO2@7%	Stack2_CO@7%
	ppm	ppm	ppm	%Vol	ppm	ppm	ppm
08/06/2024 00:00	11.41	1.05	33.61	15.13	27.45	2.52	80.9
08/06/2024 01:00	11.41	1.05	33.61	15.13	27.45	2.52	80.9
08/06/2024 02:00	11.41	1.05	33.61	15.13	27.45	2.52	80.9
08/06/2024 03:00	11.41	1.05	33.61	15.13	27.45	2.52	80.9
08/06/2024 04:00	11.41	1.05	33.61	15.13	27.45	2.52	80.9
08/06/2024 05:00	11.41	1.05	33.61	15.13	27.45	2.52	80.9
08/06/2024 06:00	11.41	1.05	33.61	15.13	27.45	2.52	80.9
08/06/2024 07:00	11.41	1.05	33.61	15.13	27.45	2.52	80.9
08/06/2024 08:00	11.41	1.05	33.61	15.13	27.45	2.52	80.9
08/06/2024 09:00	11.41	1.05	33.61	15.13	27.45	2.52	80.9
08/06/2024 10:00	11.41	1.05	33.61	15.13	27.45	2.52	80.9
08/06/2024 11:00	11.41	1.05	33.61	15.13	27.45	2.52	80.9
08/06/2024 12:00	11.41	1.05	33.61	15.13	27.45	2.52	80.9
08/06/2024 13:00	11.41	1.05	33.61	15.13	27.45	2.52	80.9
08/06/2024 14:00	11.41	1.05	33.61	15.13	27.45	2.52	80.9
08/06/2024 15:00	11.41	1.05	33.61	15.13	27.45	2.52	80.9
08/06/2024 16:00	11.41	1.05	33.61	15.13	27.45	2.52	80.9
08/06/2024 17:00	11.41	1.05	33.61	15.13	27.45	2.52	80.9
08/06/2024 18:00	11.41	1.05	33.61	15.13	27.45	2.52	80.9
08/06/2024 19:00	11.41	1.05	33.61	15.13	27.45	2.52	80.9
08/06/2024 20:00	11.41	1.05	33.61	15.13	27.45	2.52	80.9
08/06/2024 21:00	11.41	1.05	33.61	15.13	27.45	2.52	80.9
08/06/2024 22:00	11.41	1.05	33.61	15.13	27.45	2.52	80.9
08/06/2024 23:00	11.41	1.05	33.61	15.13	27.45	2.52	80.9
09/06/2024 00:00	11.41	1.05	33.61	15.13	27.45	2.52	80.9
09/06/2024 01:00	11.41	1.05	33.61	15.13	27.45	2.52	80.9
09/06/2024 02:00	11.41	1.05	33.61	15.13	27.45	2.52	80.9
09/06/2024 03:00	11.41	1.05	33.61	15.13	27.45	2.52	80.9
09/06/2024 04:00	11.41	1.05	33.61	15.13	27.45	2.52	80.9
09/06/2024 05:00	11.41	1.05	33.61	15.13	27.45	2.52	80.9
09/06/2024 06:00	11.41	1.05	33.61	15.13	27.45	2.52	80.9
09/06/2024 07:00	11.41	1.05	33.61	15.13	27.45	2.52	80.9
09/06/2024 08:00	11.41	1.05	33.61	15.13	27.45	2.52	80.9
09/06/2024 09:00	11.41	1.05	33.61	15.13	27.45	2.52	80.9
09/06/2024 10:00	11.41	1.05	33.61	15.13	27.45	2.52	80.9
09/06/2024 11:00	11.41	1.05	33.61	15.13	27.45	2.52	80.9
09/06/2024 12:00	11.41	1.05	33.61	15.13	27.45	2.52	80.9
09/06/2024 13:00	11.41	1.05	33.61	15.13	27.45	2.52	80.9
09/06/2024 14:00	11.41	1.05	33.61	15.13	27.45	2.52	80.9
09/06/2024 15:00	11.41	1.05	33.61	15.13	27.45	2.52	80.9
09/06/2024 16:00	11.41	1.05	33.61	15.13	27.45	2.52	80.9
09/06/2024 17:00	11.41	1.05	33.61	15.13	27.45	2.52	80.9
09/06/2024 18:00	11.41	1.05	33.61	15.13	27.45	2.52	80.9
09/06/2024 19:00	11.41	1.05	33.61	15.13	27.45	2.52	80.9
09/06/2024 20:00	11.41	1.05	33.61	15.13	27.45	2.52	80.9
09/06/2024 21:00	11.41	1.05	33.61	15.13	27.45	2.52	80.9
09/06/2024 22:00	11.41	1.05	33.61	15.13	27.45	2.52	80.9
09/06/2024 23:00	11.41	1.05	33.61	15.13	27.45	2.52	80.9
10/06/2024 00:00	11.41	1.05	33.61	15.13	27.45	2.52	80.9
10/06/2024 01:00	11.41	1.05	33.61	15.13	27.45	2.52	80.9
10/06/2024 02:00	11.41	1.05	33.61	15.13	27.45	2.52	80.9
10/06/2024 03:00	11.41	1.05	33.61	15.13	27.45	2.52	80.9
10/06/2024 04:00	11.41	1.05	33.61	15.13	27.45	2.52	80.9
10/06/2024 05:00	11.41	1.05	33.61	15.13	27.45	2.52	80.9
10/06/2024 06:00	11.41	1.05	33.61	15.13	27.45	2.52	80.9
10/06/2024 07:00	11.41	1.05	33.61	15.13	27.45	2.52	80.9
10/06/2024 08:00	11.41	1.05	33.61	15.13	27.45	2.52	80.9
10/06/2024 09:00	11.41	1.05	33.61	15.13	27.45	2.52	80.9
10/06/2024 10:00	11.41	1.05	33.61	15.13	27.45	2.52	80.9
10/06/2024 11:00	11.41	1.05	33.61	15.13	27.45	2.52	80.9
10/06/2024 12:00	11.41	1.05	33.61	15.13	27.45	2.52	80.9
10/06/2024 13:00	11.41	1.05	33.61	15.13	27.45	2.52	80.9
10/06/2024 14:00	11.41	1.05	33.61	15.13	27.45	2.52	80.9
10/06/2024 15:00	11.41	1.05	33.61	15.13	27.45	2.52	80.9
10/06/2024 16:00	11.41	1.05	33.61	15.13	27.45	2.52	80.9
10/06/2024 17:00	11.41	1.05	33.61	15.13	27.45	2.52	80.9
10/06/2024 18:00	11.41	1.05	33.61	15.13	27.45	2.52	80.9
10/06/2024 19:00	11.41	1.05	33.61	15.13	27.45	2.52	80.9
10/06/2024 20:00	11.41	1.05	33.61	15.13	27.45	2.52	80.9
10/06/2024 21:00	11.41	1.05	33.61	15.13	27.45	2.52	80.9
10/06/2024 22:00	11.41	1.05	33.61	15.13	27.45	2.52	80.9
10/06/2024 23:00	11.41	1.05	33.61	15.13	27.45	2.52	80.9
11/06/2024 00:00	11.41	1.05	33.61	15.13	27.45	2.52	80.9
11/06/2024 01:00	11.41	1.05	33.61	15.13	27.45	2.52	80.9
11/06/2024 02:00	11.41	1.05	33.61	15.13	27.45	2.52	80.9
11/06/2024 03:00	11.41	1.05	33.61	15.13	27.45	2.52	80.9
11/06/2024 04:00	11.41	1.05	33.61	15.13	27.45	2.52	80.9
11/06/2024 05:00	11.41	1.05	33.61	15.13	27.45	2.52	80.9
11/06/2024 06:00	11.41	1.05	33.61	15.13	27.45	2.52	80.9
11/06/2024 07:00	11.41	1.05	33.61	15.13	27.45	2.52	80.9
11/06/2024 08:00	11.41	1.05	33.61	15.13	27.45	2.52	80.9
11/06/2024 09:00	11.41	1.05	33.61	15.13	27.45	2.52	80.9
11/06/2024 10:00	11.41	1.05	33.61	15.13	27.45	2.52	80.9
11/06/2024 11:00	11.41	1.05	33.61	15.13	27.45	2.52	80.9

Date & Time	Stack2_NOx	Stack2_SO2	Stack2_CO	Stack2_O2	Stack2_NOx@7%	Stack2_SO2@7%	Stack2_CO@7%
	ppm	ppm	ppm	%Vol	ppm	ppm	ppm
18/06/2024 12:00	11.41	1.05	33.61	15.13	27.45	2.52	80.9
18/06/2024 13:00	11.41	1.05	33.61	15.13	27.45	2.52	80.9
18/06/2024 14:00	11.41	1.05	33.61	15.13	27.45	2.52	80.9
18/06/2024 15:00	11.41	1.05	33.61	15.13	27.45	2.52	80.9
18/06/2024 16:00	11.41	1.05	33.61	15.13	27.45	2.52	80.9
18/06/2024 17:00	11.41	1.05	33.61	15.13	27.45	2.52	80.9
18/06/2024 18:00	11.41	1.05	33.61	15.13	27.45	2.52	80.9
18/06/2024 19:00	11.41	1.05	33.61	15.13	27.45	2.52	80.9
18/06/2024 20:00	11.41	1.05	33.61	15.13	27.45	2.52	80.9
18/06/2024 21:00	11.41	1.05	33.61	15.13	27.45	2.52	80.9
18/06/2024 22:00	11.41	1.05	33.61	15.13	27.45	2.52	80.9
18/06/2024 23:00	11.41	1.05	33.61	15.13	27.45	2.52	80.9
19/06/2024 00:00	11.41	1.05	33.61	15.13	27.45	2.52	80.9
19/06/2024 01:00	11.41	1.05	33.61	15.13	27.45	2.52	80.9
19/06/2024 02:00	11.41	1.05	33.61	15.13	27.45	2.52	80.9
19/06/2024 03:00	11.41	1.05	33.61	15.13	27.45	2.52	80.9
19/06/2024 04:00	11.41	1.05	33.61	15.13	27.45	2.52	80.9
19/06/2024 05:00	11.41	1.05	33.61	15.13	27.45	2.52	80.9
19/06/2024 06:00	11.41	1.05	33.61	15.13	27.45	2.52	80.9
19/06/2024 07:00	11.41	1.05	33.61	15.13	27.45	2.52	80.9
19/06/2024 08:00	11.41	1.05	33.61	15.13	27.45	2.52	80.9
19/06/2024 09:00	11.41	1.05	33.61	15.13	27.45	2.52	80.9
19/06/2024 10:00	11.41	1.05	33.61	15.13	27.45	2.52	80.9
19/06/2024 11:00	11.41	1.05	33.61	15.13	27.45	2.52	80.9
19/06/2024 12:00	11.41	1.05	33.61	15.13	27.45	2.52	80.9
19/06/2024 13:00	11.41	1.05	33.61	15.13	27.45	2.52	80.9
19/06/2024 14:00	11.41	1.05	33.61	15.13	27.45	2.52	80.9
19/06/2024 15:00	11.41	1.05	33.61	15.13	27.45	2.52	80.9
19/06/2024 16:00	11.41	1.05	33.61	15.13	27.45	2.52	80.9
19/06/2024 17:00	11.41	1.05	33.61	15.13	27.45	2.52	80.9
19/06/2024 18:00	11.41	1.05	33.61	15.13	27.45	2.52	80.9
19/06/2024 19:00	11.41	1.05	33.61	15.13	27.45	2.52	80.9
19/06/2024 20:00	11.41	1.05	33.61	15.13	27.45	2.52	80.9
19/06/2024 21:00	11.41	1.05	33.61	15.13	27.45	2.52	80.9
19/06/2024 22:00	11.41	1.05	33.61	15.13	27.45	2.52	80.9
19/06/2024 23:00	11.41	1.05	33.61	15.13	27.45	2.52	80.9
20/06/2024 00:00	11.41	1.05	33.61	15.13	27.45	2.52	80.9
20/06/2024 01:00	11.41	1.05	33.61	15.13	27.45	2.52	80.9
20/06/2024 02:00	11.41	1.05	33.61	15.13	27.45	2.52	80.9
20/06/2024 03:00	11.41	1.05	33.61	15.13	27.45	2.52	80.9
20/06/2024 04:00	11.41	1.05	33.61	15.13	27.45	2.52	80.9
20/06/2024 05:00	11.41	1.05	33.61	15.13	27.45	2.52	80.9
20/06/2024 06:00	11.41	1.05	33.61	15.13	27.45	2.52	80.9
20/06/2024 07:00	11.41	1.05	33.61	15.13	27.45	2.52	80.9
20/06/2024 08:00	11.41	1.05	33.61	15.13	27.45	2.52	80.9
20/06/2024 09:00	11.41	1.05	33.61	15.13	27.45	2.52	80.9
20/06/2024 10:00	11.41	1.05	33.61	15.13	27.45	2.52	80.9
20/06/2024 11:00	11.41	1.05	33.61	15.13	27.45	2.52	80.9
20/06/2024 12:00	11.41	1.05	33.61	15.13	27.45	2.52	80.9
20/06/2024 13:00	11.41	1.05	33.61	15.13	27.45	2.52	80.9
20/06/2024 14:00	11.41	1.05	33.61	15.13	27.45	2.52	80.9
20/06/2024 15:00	11.41	1.05	33.61	15.13	27.45	2.52	80.9
20/06/2024 16:00	11.41	1.05	33.61	15.13	27.45	2.52	80.9
20/06/2024 17:00	11.41	1.05	33.61	15.13	27.45	2.52	80.9
20/06/2024 18:00	11.41	1.05	33.61	15.13	27.45	2.52	80.9
20/06/2024 19:00	11.41	1.05	33.61	15.13	27.45	2.52	80.9
20/06/2024 20:00	11.41	1.05	33.61	15.13	27.45	2.52	80.9
20/06/2024 21:00	11.41	1.05	33.61	15.13	27.45	2.52	80.9
20/06/2024 22:00	11.41	1.05	33.61	15.13	27.45	2.52	80.9
20/06/2024 23:00	11.41	1.05	33.61	15.13	27.45	2.52	80.9
21/06/2024 00:00	11.41	1.05	33.61	15.13	27.45	2.52	80.9
21/06/2024 01:00	11.41	1.05	33.61	15.13	27.45	2.52	80.9
21/06/2024 02:00	11.41	1.05	33.61	15.13	27.45	2.52	80.9
21/06/2024 03:00	11.41	1.05	33.61	15.13	27.45	2.52	80.9
21/06/2024 04:00	11.41	1.05	33.61	15.13	27.45	2.52	80.9
21/06/2024 05:00	11.41	1.05	33.61	15.13	27.45	2.52	80.9
21/06/2024 06:00	11.41	1.05	33.61	15.13	27.45	2.52	80.9
21/06/2024 07:00	11.41	1.05	33.61	15.13	27.45	2.52	80.9
21/06/2024 08:00	11.41	1.05	33.61	15.13	27.45	2.52	80.9
21/06/2024 09:00	11.41	1.05	33.61	15.13	27.45	2.52	80.9
21/06/2024 10:00	11.41	1.05	33.61	15.13	27.45	2.52	80.9
21/06/2024 11:00	11.73	1.06	34.65	15.19	28.54	2.57	86.9
21/06/2024 12:00	14.67	0.53	13.12	15.29	36.31	1.3	32.48
21/06/2024 13:00	14.85	0.51	13.35	15.3	36.85	1.28	33.12
21/06/2024 14:00	14.79	0.49	13.46	15.3	36.74	1.21	33.43
21/06/2024 15:00	14.64	0.45	13.63	15.3	36.35	1.13	33.86
21/06/2024 16:00	14.61	0.51	13.4	15.3	36.29	1.28	33.28
21/06/2024 17:00	14.8	0.71	13.88	15.29	36.67	1.75	34.39
21/06/2024 18:00	14.95	0.83	14.37	15.3	37.07	2.05	35.64
21/06/2024 19:00	14.91	0.84	14.67	15.28	36.84	2.07	36.26
21/06/2024 20:00	14.93	0.86	14.72	15.25	36.76	2.11	36.24
21/06/2024 21:00	14.93	0.83	15.01	15.24	36.64	2.04	36.84
21/06/2024 22:00	15	0.81	15.17	15.24	36.82	1.98	37.24
21/06/2024 23:00	15.03	0.79	15.25	15.23	36.87	1.94	37.41

Date & Time	Stack2_NOx	Stack2_SO2	Stack2_CO	Stack2_O2	Stack2_NOx@7%	Stack2_SO2@7%	Stack2_CO@7%
	ppm	ppm	ppm	%Vol	ppm	ppm	ppm
22/06/2024 00:00	15.02	0.84	15.25	15.23	36.81	2.06	37.36
22/06/2024 01:00	14.95	0.8	16.12	15.21	36.55	1.96	39.4
22/06/2024 02:00	15.01	0.83	16.61	15.21	36.65	2.03	40.57
22/06/2024 03:00	15.01	0.81	16.51	15.2	36.57	1.98	40.23
22/06/2024 04:00	14.97	0.85	16.21	15.19	36.45	2.08	39.47
22/06/2024 05:00	14.99	0.89	15.76	15.19	36.49	2.16	38.36
22/06/2024 06:00	15.05	0.9	15.49	15.18	36.55	2.17	37.63
22/06/2024 07:00	15.14	0.83	15.16	15.18	36.76	2.01	36.82
22/06/2024 08:00	15.11	0.76	15.3	15.17	36.66	1.84	37.11
22/06/2024 09:00	15.09	0.7	15.16	15.17	36.64	1.7	36.82
22/06/2024 10:00	15.01	0.71	14.74	15.19	36.51	1.73	35.86
22/06/2024 11:00	14.84	0.71	14.87	15.21	36.23	1.73	36.32
22/06/2024 12:00	14.67	0.71	14.88	15.21	35.83	1.74	36.33
22/06/2024 13:00	14.53	0.68	15.16	15.23	35.63	1.67	37.17
22/06/2024 14:00	14.43	0.57	15.02	15.25	35.49	1.41	36.94
22/06/2024 15:00	14.36	0.62	15.1	15.26	35.37	1.53	37.21
22/06/2024 16:00	14.47	0.73	15.2	15.25	35.56	1.8	37.36
22/06/2024 17:00	14.51	0.88	15.26	15.24	35.66	2.15	37.49
22/06/2024 18:00	14.77	0.95	14.99	15.24	36.27	2.32	36.8
22/06/2024 19:00	14.8	0.98	15.92	15.22	36.24	2.41	39.02
22/06/2024 20:00	14.72	0.9	15.6	15.2	35.89	2.2	38.05
22/06/2024 21:00	14.85	0.89	16.21	15.19	36.14	2.16	39.44
22/06/2024 22:00	14.86	0.82	16.03	15.18	36.11	1.99	38.93
22/06/2024 23:00	14.91	0.83	16.17	15.18	36.27	2.02	39.32
23/06/2024 00:00	15.01	0.81	16.19	15.18	36.44	1.96	39.32
23/06/2024 01:00	14.97	0.81	16.29	15.16	36.27	1.96	39.47
23/06/2024 02:00	14.98	0.78	16.45	15.16	36.25	1.89	39.81
23/06/2024 03:00	15.03	0.82	16.4	15.15	36.3	1.98	39.62
23/06/2024 04:00	15.07	0.83	16.53	15.15	36.41	2	39.94
23/06/2024 05:00	15.06	0.83	16.64	15.14	36.37	2	40.19
23/06/2024 06:00	14.95	0.84	17.19	15.15	36.12	2.02	41.54
23/06/2024 07:00	14.91	0.8	17.1	15.15	36.03	1.94	41.31
23/06/2024 08:00	14.96	0.77	16.7	15.15	36.15	1.85	40.34
23/06/2024 09:00	14.9	0.76	16.46	15.15	36.04	1.84	39.81
23/06/2024 10:00	14.84	0.77	16.06	15.16	35.96	1.87	38.91
23/06/2024 11:00	14.77	0.73	16.23	15.19	35.96	1.79	39.52
23/06/2024 12:00	14.76	0.73	15.6	15.21	36.03	1.78	38.09
23/06/2024 13:00	14.69	0.78	15.95	15.22	35.95	1.91	39.04
23/06/2024 14:00	14.68	0.8	15.96	15.23	36	1.96	39.12
23/06/2024 15:00	14.77	0.93	15.81	15.23	36.22	2.29	38.76
23/06/2024 16:00	14.74	0.91	15.97	15.23	36.11	2.24	39.11
23/06/2024 17:00	14.71	0.93	16.9	15.2	35.88	2.28	41.22
23/06/2024 18:00	14.64	0.88	16.46	15.2	35.68	2.15	40.13
23/06/2024 19:00	14.7	0.91	16.83	15.18	35.75	2.22	40.92
23/06/2024 20:00	14.59	0.89	17.33	15.17	35.4	2.17	42.06
23/06/2024 21:00	15.01	1.01	16.82	15.18	36.45	2.46	40.86
23/06/2024 22:00	14.93	1.12	17.3	15.16	36.13	2.72	41.85
23/06/2024 23:00	14.84	1.18	18.06	15.15	35.91	2.86	43.69
24/06/2024 00:00	14.82	1.16	17.32	15.15	35.82	2.8	41.87
24/06/2024 01:00	14.75	1.17	17.69	15.15	35.64	2.83	42.74
24/06/2024 02:00	14.74	1.14	17.88	15.15	35.66	2.75	43.24
24/06/2024 03:00	14.81	1.12	17.58	15.14	35.77	2.71	42.46
24/06/2024 04:00	14.77	1.09	17.62	15.14	35.66	2.63	42.53
24/06/2024 05:00	14.83	1.11	17.11	15.14	35.81	2.69	41.31
24/06/2024 06:00	14.91	1.09	16.72	15.14	35.98	2.64	40.36
24/06/2024 07:00	14.96	1.14	16.55	15.13	36.06	2.75	39.88
24/06/2024 08:00	14.95	1.05	16.59	15.14	36.09	2.54	40.06
24/06/2024 09:00	15.13	0.94	16.22	15.14	36.52	2.26	39.14
24/06/2024 10:00	15.18	0.84	15.95	15.14	36.6	2.03	38.45
24/06/2024 11:00	15.1	0.88	16.58	15.15	36.48	2.13	40.07
24/06/2024 12:00	15.08	0.84	16.33	15.16	36.51	2.05	39.52
24/06/2024 13:00	15.05	0.83	16.06	15.17	36.49	2.01	38.96
24/06/2024 14:00	15	0.85	15.91	15.19	36.51	2.06	38.72
24/06/2024 15:00	14.93	0.9	16.28	15.2	36.39	2.2	39.69
24/06/2024 16:00	14.91	0.98	16.18	15.22	36.47	2.39	39.56
24/06/2024 17:00	14.82	0.8	16.58	15.22	36.29	1.96	40.6
24/06/2024 18:00	14.93	0.76	16.6	15.23	36.56	1.87	40.66
24/06/2024 19:00	15.01	0.73	16.5	15.21	36.68	1.78	40.34
24/06/2024 20:00	15.16	0.69	16.47	15.21	37.03	1.7	40.22
24/06/2024 21:00	15.28	0.63	16.25	15.19	37.21	1.53	39.57
24/06/2024 22:00	15.28	0.6	16.2	15.18	37.1	1.45	39.34
24/06/2024 23:00	15.34	0.64	15.9	15.16	37.16	1.55	38.52
25/06/2024 00:00	15.31	0.66	15.91	15.16	37.06	1.61	38.51
25/06/2024 01:00	15.39	0.71	15.56	15.16	37.24	1.71	37.66
25/06/2024 02:00	15.41	0.74	15.34	15.15	37.26	1.78	37.09
25/06/2024 03:00	15.34	0.76	15.34	15.15	37.08	1.85	37.07
25/06/2024 04:00	15.38	0.78	15.06	15.15	37.16	1.9	36.4
25/06/2024 05:00	15.34	0.74	15.14	15.15	37.07	1.78	36.6
25/06/2024 06:00	15.26	0.81	15.55	15.15	36.91	1.96	37.61
25/06/2024 07:00	15.34	0.68	15.21	15.16	37.13	1.64	36.81
25/06/2024 08:00	15.61	0.58	14.57	15.16	37.81	1.42	35.29
25/06/2024 09:00	15.73	0.53	14.14	15.17	38.18	1.29	34.32
25/06/2024 10:00	15.68	0.58	14.18	15.18	38.11	1.4	34.48
25/06/2024 11:00	15.58	0.7	14.55	15.19	37.95	1.7	35.45

Date & Time	Stack2_NOx	Stack2_SO2	Stack2_CO	Stack2_O2	Stack2_NOx@7%	Stack2_SO2@7%	Stack2_CO@7%
	ppm	ppm	ppm	%Vol	ppm	ppm	ppm
25/06/2024 12:00	15.57	0.65	14.75	15.17	37.76	1.58	35.77
25/06/2024 13:00	15.43	0.69	15.61	15.15	37.28	1.66	37.71
25/06/2024 14:00	15.52	0.68	15.83	15.15	37.49	1.65	38.24
25/06/2024 15:00	15.45	0.6	16.01	15.15	37.35	1.46	38.69
25/06/2024 16:00	15.36	0.64	16.05	15.17	37.24	1.55	38.91
25/06/2024 17:00	15.39	0.66	16.48	15.17	37.31	1.6	39.94
25/06/2024 18:00	15.54	0.68	16.7	15.18	37.75	1.66	40.55
25/06/2024 19:00	15.68	0.85	17.52	15.16	37.94	2.06	42.4
25/06/2024 20:00	15.63	1.14	17.1	15.13	37.62	2.73	41.17
25/06/2024 21:00	15.57	1.17	16.55	15.13	37.52	2.83	39.88
25/06/2024 22:00	15.46	1.19	16.62	15.13	37.21	2.86	40
25/06/2024 23:00	15.48	1.27	16.45	15.12	37.25	3.06	39.58
26/06/2024 00:00	15.49	1.32	16.47	15.13	37.3	3.19	39.64
26/06/2024 01:00	15.41	1.31	16.45	15.12	37.08	3.15	39.56
26/06/2024 02:00	15.24	1.32	17.23	15.11	36.58	3.16	41.34
26/06/2024 03:00	15.07	1.33	18.2	15.1	36.09	3.18	43.59
26/06/2024 04:00	15.14	1.31	17.94	15.1	36.29	3.14	42.99
26/06/2024 05:00	15.13	1.28	17.74	15.1	36.27	3.06	42.53
26/06/2024 06:00	15.11	1.27	17.72	15.1	36.22	3.03	42.47
26/06/2024 07:00	15.13	1.19	17.89	15.1	36.3	2.85	42.9
26/06/2024 08:00	15.2	1.04	17.8	15.11	36.45	2.49	42.7
26/06/2024 09:00	15.08	1.01	18.87	15.1	36.14	2.42	45.22
26/06/2024 10:00	15.37	0.97	18.27	15.11	36.92	2.33	43.89
26/06/2024 11:00	15.47	0.84	17.98	15.13	37.24	2.03	43.28
26/06/2024 12:00	15.38	0.78	17.95	15.12	36.99	1.88	43.18
26/06/2024 13:00	15.44	0.76	17.76	15.13	37.22	1.83	42.81
26/06/2024 14:00	15.52	0.82	18.3	15.13	37.39	1.97	44.1
26/06/2024 15:00	15.57	0.97	19.49	15.11	37.39	2.32	46.79
26/06/2024 16:00	15.49	1.1	19.61	15.11	37.15	2.64	47.05
26/06/2024 17:00	15.5	1.12	19.34	15.11	37.21	2.7	46.4
26/06/2024 18:00	15.45	1.11	18.61	15.1	37.05	2.67	44.63
26/06/2024 19:00	15.47	1.18	18.62	15.1	37.08	2.83	44.63
26/06/2024 20:00	15.49	1.23	18.44	15.1	37.12	2.94	44.19
26/06/2024 21:00	15.53	1.23	18.11	15.11	37.25	2.94	43.44
26/06/2024 22:00	15.53	1.18	18.17	15.11	37.29	2.82	43.63
26/06/2024 23:00	15.57	1.15	17.88	15.12	37.41	2.77	42.97
27/06/2024 00:00	15.56	1.17	17.75	15.11	37.35	2.81	42.61
27/06/2024 01:00	15.58	1.18	17.95	15.11	37.39	2.84	43.08
27/06/2024 02:00	15.57	1.22	18.42	15.1	37.33	2.92	44.15
27/06/2024 03:00	15.54	1.25	18.92	15.1	37.26	3	45.36
27/06/2024 04:00	15.63	1.35	18.39	15.1	37.45	3.23	44.04
27/06/2024 05:00	15.66	1.43	18.48	15.09	37.49	3.41	44.25
27/06/2024 06:00	15.52	1.38	18.49	15.1	37.2	3.3	44.31
27/06/2024 07:00	15.46	1.26	18.75	15.1	37.07	3.01	44.94
27/06/2024 08:00	15.51	1.06	19.02	15.1	37.18	2.54	45.6
27/06/2024 09:00	15.59	0.93	18.95	15.12	37.45	2.24	45.54
27/06/2024 10:00	15.49	0.85	18.81	15.13	37.29	2.04	45.28
27/06/2024 11:00	15.6	0.8	18.35	15.14	37.66	1.94	44.3
27/06/2024 12:00	15.63	0.7	18.13	15.15	37.79	1.7	43.85
27/06/2024 13:00	15.52	0.84	19.05	15.16	37.58	2.04	46.15
27/06/2024 14:00	15.5	0.76	19	15.16	37.53	1.85	46
27/06/2024 15:00	15.5	0.66	18.67	15.16	37.53	1.6	45.22
27/06/2024 16:00	15.35	0.85	19.25	15.06	36.53	2.03	45.82
27/06/2024 17:00	15.37	0.97	19.86	15.05	36.51	2.32	47.17
27/06/2024 18:00	15.31	1.04	20.23	15.04	36.33	2.47	47.99
27/06/2024 19:00	15.41	1.08	21.08	15.02	36.44	2.55	49.85
27/06/2024 20:00	15.4	1.08	20.88	15	36.26	2.54	49.15
27/06/2024 21:00	15.46	1.05	20.4	15.01	36.48	2.48	48.13
27/06/2024 22:00	15.56	1.02	19.89	15.02	36.76	2.41	46.99
27/06/2024 23:00	15.57	1	19.12	15.01	36.76	2.36	45.14
28/06/2024 00:00	15.54	1.01	19.42	15	36.64	2.37	45.79
28/06/2024 01:00	15.43	1.03	19.69	15	36.33	2.42	46.36
28/06/2024 02:00	15.36	1.01	19.28	14.99	36.1	2.38	45.33
28/06/2024 03:00	15.47	1.01	19.47	14.98	36.3	2.38	45.69
28/06/2024 04:00	15.51	1	18.9	14.97	36.37	2.35	44.33
28/06/2024 05:00	15.53	1.05	18.93	14.97	36.4	2.46	44.37
28/06/2024 06:00	15.38	1.17	20.19	14.96	36.02	2.73	47.28
28/06/2024 07:00	15.44	1.12	21.33	14.99	36.31	2.64	50.16
28/06/2024 08:00	15.79	0.99	18.67	15	37.2	2.33	44
28/06/2024 09:00	15.57	0.84	18.24	14.98	36.55	1.97	42.81
28/06/2024 10:00	15.41	0.72	17.95	15.03	36.47	1.71	42.5
28/06/2024 11:00	15.18	0.66	18.52	15.08	36.25	1.59	44.22
28/06/2024 12:00	15.24	0.68	18.26	15.1	36.55	1.63	43.81
28/06/2024 13:00	15.22	0.72	17.78	15.14	36.74	1.74	42.92
28/06/2024 14:00	15.13	0.79	17.67	15.17	36.7	1.91	42.88
28/06/2024 15:00	14.97	0.88	18.65	15.16	36.25	2.12	45.16
28/06/2024 16:00	15.14	1.09	19.18	15.13	36.5	2.62	46.22
28/06/2024 17:00	15.42	0.59	19.73	15.01	36.39	1.39	46.58
28/06/2024 18:00	15.35	0.66	19.88	14.96	35.92	1.55	46.51
28/06/2024 19:00	15.32	0.84	20.28	14.96	35.88	1.97	47.49
28/06/2024 20:00	15.51	0.91	20.06	14.97	36.33	2.12	47
28/06/2024 21:00	15.46	0.93	20.21	14.96	36.19	2.18	47.33
28/06/2024 22:00	15.52	1	19.75	14.96	36.34	2.34	46.23
28/06/2024 23:00	15.49	1.06	19.55	14.96	36.22	2.47	45.73

Date & Time	Stack2_NOx	Stack2_SO2	Stack2_CO	Stack2_O2	Stack2_NOx@7%	Stack2_SO2@7%	Stack2_CO@7%
	ppm	ppm	ppm	%Vol	ppm	ppm	ppm
29/06/2024 00:00	15.45	1.12	19.34	14.95	36.08	2.61	45.18
29/06/2024 01:00	15.18	1.32	19.71	14.95	35.46	3.08	46.03
29/06/2024 02:00	15.08	1.45	19.96	14.96	35.27	3.4	46.66
29/06/2024 03:00	15.17	1.51	19.67	14.95	35.45	3.52	45.96
29/06/2024 04:00	15.15	1.54	19.99	14.95	35.39	3.59	46.68
29/06/2024 05:00	15.2	1.52	19.54	14.95	35.5	3.56	45.64
29/06/2024 06:00	15.32	1.55	19.58	14.96	35.83	3.63	45.81
29/06/2024 07:00	15.58	1.44	19.17	14.97	36.53	3.38	44.95
29/06/2024 08:00	15.68	1.24	19.23	14.95	36.64	2.89	44.94
29/06/2024 09:00	15.61	1	19.48	14.93	36.36	2.33	45.38
29/06/2024 10:00	15.43	0.79	19.52	14.92	35.86	1.84	45.36
29/06/2024 11:00	15.56	0.95	19.41	14.93	36.19	2.21	45.16
29/06/2024 12:00	15.67	0.94	19.19	14.92	36.43	2.18	44.61
29/06/2024 13:00	15.59	1.03	19.53	14.92	36.25	2.39	45.43
29/06/2024 14:00	15.45	1.07	19.94	14.93	35.97	2.49	46.43
29/06/2024 15:00	15.41	1.07	19.94	14.93	35.87	2.5	46.41
29/06/2024 16:00	15.53	1.03	19.11	14.92	36.11	2.39	44.43
29/06/2024 17:00	15.67	1.07	19.08	14.91	36.39	2.48	44.3
29/06/2024 18:00	15.08	1.23	20.6	14.92	35.06	2.87	47.89
29/06/2024 19:00	15.17	1.31	20.73	14.93	35.3	3.05	48.23
29/06/2024 20:00	15.26	1.36	20.75	14.93	35.52	3.18	48.32
29/06/2024 21:00	15.26	1.32	19.84	14.93	35.5	3.07	46.17
29/06/2024 22:00	15.34	1.36	19.66	14.92	35.64	3.16	45.7
29/06/2024 23:00	15.48	1.35	18.44	14.91	35.94	3.15	42.83
30/06/2024 00:00	15.46	1.31	17.57	14.92	35.94	3.05	40.83
30/06/2024 01:00	15.34	1.33	17.74	14.92	35.62	3.08	41.22
30/06/2024 02:00	15.36	1.35	17.03	14.92	35.68	3.14	39.57
30/06/2024 03:00	15.38	1.42	16.68	14.92	35.74	3.29	38.74
30/06/2024 04:00	15.57	1.41	16.76	14.92	36.18	3.28	38.96
30/06/2024 05:00	15.55	1.43	16.61	14.92	36.15	3.31	38.6
30/06/2024 06:00	15.54	1.42	17.09	14.92	36.11	3.31	39.72
30/06/2024 07:00	15.39	1.42	17.19	14.91	35.72	3.31	39.88
30/06/2024 08:00	15.5	1.32	16.86	14.91	35.94	3.05	39.1
30/06/2024 09:00	15.72	1.17	16.63	14.9	36.42	2.71	38.54
30/06/2024 10:00	15.84	0.98	16.06	14.89	36.65	2.27	37.16
30/06/2024 11:00	15.67	1.05	16.59	14.89	36.25	2.43	38.39
30/06/2024 12:00	15.69	1.01	16.65	14.89	36.29	2.33	38.51
30/06/2024 13:00	15.68	0.91	16.48	14.89	36.25	2.1	38.12
30/06/2024 14:00	15.85	0.65	16.07	14.87	36.57	1.51	37.07
30/06/2024 15:00	15.54	0.31	15.58	14.85	35.72	0.72	35.83
30/06/2024 16:00	15.49	0.48	16.11	14.87	35.68	1.1	37.11
30/06/2024 17:00	15.54	0.67	16.92	14.88	35.89	1.55	39.07
30/06/2024 18:00	15.52	0.91	18.23	14.89	35.89	2.1	42.14
30/06/2024 19:00	15.46	1.04	19.24	14.9	35.84	2.41	44.6
30/06/2024 20:00	15.59	1.23	18.64	14.91	36.18	2.84	43.26
30/06/2024 21:00	15.6	1.47	18.25	14.92	36.25	3.42	42.41
30/06/2024 22:00	15.5	1.55	18.28	14.92	36.03	3.6	42.49
30/06/2024 23:00	15.35	1.57	18.51	14.93	35.72	3.65	43.08
Minimum	0.35	0	13.12	14.69	0.89	0	32.48
MinDate	02/06/2024 15:00	01/06/2024 00:00	21/06/2024 12:00	02/06/2024 11:00	02/06/2024 15:00	01/06/2024 00:00	21/06/2024 12:00
Maximum	15.85	4.85	48.09	15.63	38.18	11.07	126.75
MaxDate	30/06/2024 14:00	02/06/2024 11:00	02/06/2024 10:00	01/06/2024 00:00	25/06/2024 09:00	02/06/2024 11:00	01/06/2024 00:00
Avg	12.55	0.98	29.05	15.17	30.4	2.37	70.76
Num	720	720	720	720	720	720	720
Data[%]	99.9	99.9	99.9	99.9	99.9	99.9	99.9
STD	2.1	0.4	8.7	0.2	5	0.9	22.4



บริษัท ผลิตไฟฟ้าและน้ำเย็น จำกัด
District Cooling System and Power Plant Co., Ltd.

222 หมู่ 1 ตำบลหนองปรือ อำเภอบางพลี
สมุทรปราการ 10540 โทร: 0-2327-4242 โทรสาร: 0-2327-4244
222 Moo 1 Tambon Nong-prue Amphur Bangplee
Samutprakarn 10540 Thailand Tel: 66(0)-2327-4242 Fax: 66(0)-2327-4244

สำเนา

ที่ DCAP 670613/03

วันที่ 13 มิถุนายน 2567

เรื่อง แจ้งเหตุขัดข้องของเครื่องมือหรือเครื่องอุปกรณ์พิเศษ เพื่อยางานมลพิษอากาศจากปล่องโรงงาน

เรียน อธิบดีกรมโรงงานอุตสาหกรรม

สิ่งที่ส่งมาด้วย แบบแจ้งเหตุขัดข้องของเครื่องมือหรือเครื่องอุปกรณ์พิเศษ (แบบ กว.01) จำนวน 1 ชุด

ตามที่ บริษัท ผลิตไฟฟ้าและน้ำเย็น จำกัด (DCAP) ได้รับใบอนุญาตประกอบกิจการโรงงาน เลขที่ 3-88(2)-3/49 สป. (10110100325492) ประกอบกิจการผลิตและจำหน่ายไฟฟ้าขนาดกำลังการผลิต 94 เมกกะวัตต์ ตั้งอยู่เลขที่ 222 หมู่ 1 ตำบลหนองปรือ อำเภอบางพลี จังหวัดสมุทรปราการ โดย DCAP เข้าข่ายต้องจัดส่งข้อมูลผลการตรวจวัดคุณภาพอากาศจากปล่องแบบอัตโนมัติอย่างต่อเนื่อง (Continuous Emission Monitoring Systems: CEMS) มายังกรมโรงงานอุตสาหกรรม ตามประกาศกระทรวงอุตสาหกรรม เรื่อง กำหนดให้โรงงานต้องติดตั้งเครื่องมือหรือเครื่องอุปกรณ์พิเศษเพื่อยางานมลพิษอากาศจากปล่องโรงงาน พ.ศ. 2565 นั้น

ด้วย DCAP ตรวจสอบพบว่าอุปกรณ์ Solenoid Valve สำหรับเปิดเพื่อดึงตัวอย่างคุณภาพอากาศจากปล่อง HRSG#2 (S0089) เข้าสู่เครื่อง Analyzer ขำรุด ซึ่ง DCAP อยู่ระหว่างการเร่งดำเนินการแก้ไขและเปลี่ยนอุปกรณ์ดังกล่าว คาดว่ามีกำหนดแล้วเสร็จ ภายในวันที่ 21 มิถุนายน 2567

ในการนี้ DCAP จึงขอแจ้งแบบแจ้งเหตุขัดข้องของเครื่องมือหรือเครื่องอุปกรณ์พิเศษ เพื่อยางานมลพิษอากาศจากปล่องโรงงานฯ ตามประกาศกรมโรงงานอุตสาหกรรม เรื่อง กำหนดวิธีการตรวจวัด การรายงานผล การแจ้งเหตุขัดข้อง การแจ้งหยุดหน่วยการผลิตสำหรับโรงงานที่ต้องติดตั้งเครื่องมือหรือเครื่องอุปกรณ์พิเศษ เพื่อยางานมลพิษอากาศจากปล่องโรงงาน พ.ศ. 2566 มายังกรมโรงงานอุตสาหกรรม โดยมีรายละเอียดตามสิ่งที่ส่งมาด้วย

จึงเรียนมาเพื่อโปรดทราบ

ได้รับเอกสารแล้ว

RECEIVED BY

วันที่ ๑๓ มิ.ย. ๒๕๖๗

เบอร์ติดต่อ.....

ขอแสดงความนับถือ

(นายอรรณพ วรรณมธุระ)

รองผู้จัดการใหญ่อาวุโส

รักษาการผู้จัดการใหญ่

เหตุการณ์สำคัญที่เกี่ยวกับระบบ CEMS

ลำดับ	วัน เดือน ปี	เหตุการณ์
1	วันที่ 12 -13 มกราคม 2567	Shutdown Gas Turbine #1 เพื่อตรวจสอบและแก้ไขปัญหาเครื่องจักรขัดข้อง
2	วันที่ 29 มกราคม 2567	Calibrate CEMS
3	วันที่ 17 กุมภาพันธ์ 2567	Power Plant Full Block Trip
4	วันที่ 4 มีนาคม 2567	Calibrate CEMS
5	วันที่ 23 มีนาคม 2567	Calibrate CEMS
6	วันที่ 30 - 31 มีนาคม 2567	Gas Turbine #1 Trip
7	วันที่ 1 - 2 พฤษภาคม 2567	Shutdown Gas Turbine #1 เพื่อแก้ไขปัญหาเครื่องจักรขัดข้อง
8	วันที่ 13 พฤษภาคม 2567	Gas Turbine #1 Trip
9	วันที่ 25 - 27 พฤษภาคม 2567	Shutdown Gas Turbine#1 เพื่อซ่อมบำรุงเครื่องจักร
10	วันที่ 30 พฤษภาคม 2567	Gas Turbine#2 Trip
11	วันที่ 2 - 30 มิถุนายน 2567	อุปกรณ์ Solenoid Valve ของ HRSG1 ชำรุดโดย DCAP ได้ทำหนังสือแจ้งกรมโรงงานอุตสาหกรรมแล้ว ตามหนังสือเลขที่ DCAP 670613/03
12	วันที่ 12 มิถุนายน 2567	Gas Turbine#2 Trip
13	วันที่ 27 -29 มิถุนายน 2567	Shutdown Gas Turbine# 1 เพื่อซ่อมบำรุงเครื่องจักร



ภาคผนวกที่ 9

แผนการบำรุงรักษาป้องกันอุปกรณ์ (CEMs)

แผนที่ 1 แผนบำรุงรักษาป้องกันอุปกรณ์
CEMs

แผนปฏิบัติการด้านสิ่งแวดล้อม ประจำปี 2567
โครงการเดินเครื่องและบำรุงรักษาโรงไฟฟ้าและหน่วยผลิตน้ำเย็น
บริษัท ผลิตไฟฟ้าและน้ำเย็น จำกัด

ชื่อแผน 1.	แผนการบำรุงรักษาป้องกัน (Preventive Maintenance) อุปกรณ์ Continuous Emission Monitoring System (CEMs) ของโรงไฟฟ้าและหน่วยผลิตน้ำเย็น บริษัท ผลิตไฟฟ้าและน้ำเย็น จำกัด
วัตถุประสงค์	เพื่อเฝ้าระวังและควบคุมปริมาณของ Sulfur dioxide, Carbon monoxide, Oxides of Nitrogen และ ฟุนละออง ที่ปล่อยออกจากปล่องไอเสียของหม้อไอน้ำ ให้มีค่าอยู่ใน เกณฑ์ตามที่กฎหมายกำหนด โดยตรวจสอบอุปกรณ์ในระบบให้มีความสมบูรณ์ ถูกต้องและเที่ยงตรง
เป้าหมาย	<ol style="list-style-type: none">1. มีแผนการบำรุงรักษาและสอบเทียบอุปกรณ์วัด ตามแผนที่กำหนด2. มีรายงานผลการบำรุงรักษาอุปกรณ์วัด ตามแผนที่กำหนด3. เพื่อให้การรายงานผลตรวจวัดคุณภาพอากาศรายวัน มีความถูกต้อง เที่ยงตรงและเชื่อถือได้
ผู้รับผิดชอบ	<ol style="list-style-type: none">1. หมวดเดินเครื่อง โครงการเดินเครื่องและบำรุงรักษา โรงไฟฟ้าและหน่วยผลิตน้ำเย็น มีหน้าที่เฝ้าระวัง และ ตรวจสอบผลการตรวจวัดคุณภาพอากาศ ให้มีค่าอยู่ในเกณฑ์ตามที่กฎหมายกำหนด2. หมวดวางแผนการผลิตและบำรุงรักษา โครงการเดินเครื่องและบำรุงรักษา มีหน้าที่เฝ้าระวังและดูแลบำรุงรักษาอุปกรณ์ในระบบให้มีความสมบูรณ์ถูกต้อง และเที่ยงตรง
แผนการดำเนินการ	<ol style="list-style-type: none">1. ตรวจสอบและสอบเทียบ Gas Analyzer ทุก 1 เดือน2. ตรวจสอบสภาพอุปกรณ์ต่างๆในระบบ CEMs อื่นๆ เมื่อดำเนินการปฏิบัติงานตามแผนดำเนินการที่ 1 เช่น<ol style="list-style-type: none">2.1 NO₂ – NO Converter System2.2 Sampling Flow Gas Cooler System2.3 Sample Gas Feed Unit2.4 Opacity Monitor System

ระยะเวลาดำเนินการ 1 มกราคม 2567 ถึง 31 ธันวาคม 2567

งบประมาณที่ใช้ งบทำการ คกบพ.

เอกสารประกอบการดำเนินการ

- 1.แผนการดำเนินการ
- 2.แบบฟอร์มการ Calibrate Gas Analyzer

อนุมัติ

.....
(.....)
.....

มบส-บพ.

วันที่..... 3 มกราคม 2567

ช.ร.ค.	INSPECTION SHEET	Date : 29 / 1 / 67 To 29 / 1 / 67 Page : 1/1
	Plant Name : บริษัท ผลิตภัณฑ์ไฟฟ้าและน้ำเย็น จำกัด	Work Order No.
Department : คณ.ค.	Equipment / Part : Continuous Emission Monitoring System (CEMS)	Plant Unit : HRSG1 , HRSG2
Section : นวค-นค.	/ Power Plant	Maint. Type : [] MO [] MI
Date : 30 / 1 / 67	Capacity97..... MW.	[] CI [] WI [/] ...PM...

ANALYZER UNIT SPECIFICATION

COMPONENT RANGE	CO : 0-250 PPM
Switching Time	SO2 : 0-250 PPM
15 Mins	NOX : 0-250 PPM
	O2 : 0-25 % VOL

ยูทอแก๊ส (SPAN GAS)

Customer Name	Airgas Specialty Gases		
Customer PO Number	5222005392	Part No.	E04NI99E15A55K9
Reference Number	160-402566800-1	Cylinder No.	CC758897
Certification Date	26/10/2022		
Expiry Date	26/10/2030		

CEMS OPERATING DATA BEFORE and AFTER CALIBRATION

CEMS CALIBRATION

ปริมาณการใช้ Standard Gas Pressure (PSI)

Note: 1. ค่ามาตรฐานตาม EIA (PPM) Corected @ 7% O2
2. Calibration โดยเลือก Sampling จาก HRSG Stack 2

ชชค.	INSPECTION SHEET		Date : 29 / 2 / 67 To 29 / 2 / 67 Page : 1/1
	Plant Name : บริษัท ผลิตภัณฑ์ไฟฟ้าและน้ำเย็น จำกัด		Work Order No. -
Department : กณบผ.	Equipment / Part : Continuous Emission Monitoring System (CEMS)		Plant Unit : HRSG1 , HRSG2
Section : มวผ-บผ.	/ Power Plant		Maint. Type : [] MO [] MI
Date : 4 / 3 / 67	Capacity97..... MW.		[] CI [] WI [/] ...PM...

Continuous Emission Monitoring System (CEMS)

ANALYZER UNIT SPECIFICATION				ขุทธภัณฑ์ (SPAN GAS)			
MANUFACTURER : ABB				CERTIFICATE OF ANALYSIS			
MODEL : ADVANCE OPTIMA URAS 26 WITH O ₂ SENSOR							
COMPONENT RANGE		CO : 0-250 PPM		Customer Name		Airgas Specialty Gases	
Switching Time		SO ₂ : 0-250 PPM		Customer PO Number		5222005392	Part No. E04NI99E15A55K9
15 Mins		NO _X : 0-250 PPM		Reference Number		160-402566800-1	Cylinder No. CC758897
		O ₂ : 0-25 % VOL		Certification Date		26/10/2022	
				Expiry Date		26/10/2030	
COMPONENT		REQUESTED		REPORTED			
CO		200	PPM	200.5	PPM		
SO ₂		200	PPM	199.3	PPM		
NO _X		200	PPM	198.7	PPM		
O ₂ (%)		21%		21.37%			
				Start Span Gas Licence		2/2/2023	
				Start Purchase Order		2/2/2024	

CEMS OPERATING DATA BEFORE and AFTER CALIBRATION

COMPONENT	HRSG.1 Operating Data		HRSG.2 Operating Data		ค่ามาตรฐานประเภท โรงไฟฟ้า (PPM)	ค่ามาตรฐาน ตาม EIA (PPM)	COMPONENT @7%O ₂			
	Before Cal.	After Cal.	Before Cal.	After Cal.			HRSG.1 Data		HRSG.2 Data	
							Before	After	Before	After
CO (PPM)	128.40	129.80	19.60	18.80	690 (ทั่วไป)	-	134.74	136.01	20.56	19.70
SO ₂ (PPM)	-15.70	-10.90	-23.10	-13.20	20	10	-	-	-	-
NO _X (PPM)	11.20	8.90	3.80	8.90	120	60	11.76	9.33	3.99	9.33
O ₂ (%)	16.11	15.84	16.04	15.85	-	-	-	-	-	-



CEMS CALIBRATION

COMPONENT	SETTING		AS FOUND			AS LEFT			ALLOWABLE	ALLOWABLE VALUE		
	ZERO	SPAN	ZERO	SPAN	ERROR	ZERO	SPAN	ERROR				
CO (PPM)	0.00	200.5	-3.70	198.30	0.75	0.10	200.60	0.00	+/-1% of Span	198.49	to	202.50
SO ₂ (PPM)	0.00	199.3	-4.70	176.40	9.13	0.00	199.40	0.05	+/-1% of Span	197.30	to	201.29
NO _X (PPM)	0.00	198.7	-2.00	190.40	3.17	-0.10	198.60	0.00	+/-1% of Span	196.71	to	200.68
O ₂ (%)	0.00	21.37	-0.01	21.58	1.03	0.00	21.37	0.00	+/-1% of Span	21.16	to	21.58

ปริมาณการใช้ Standard Gas Pressure (PSI)

STANDARD GAS	BEFOR		AFTER		REMARK		
ZERO GAS	750	PSI	650	PSI	ปริมาณการใช้	100	Psi
SPAN GAS	450	PSI	300	PSI	ปริมาณการใช้ขุทธภัณฑ์	150	Psi

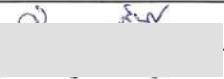
Note : 1. ค่ามาตรฐานตาม EIA (PPM) Corrected @ 7% O₂
2. Calibration โดยเลือก Sampling จาก HRSG Stack 2

TESTED BY : 	APPROVED BY : 	INSPECTED BY : 
Date : 4 / 3 / 67	Date : 4 / 3 / 67	Date : 4 / 3 / 67
ชชค.	รหัสเอกสาร FM-xxx / ExcSxxx	แก้ไขครั้งที่ 01

ชชค.	INSPECTION SHEET		Date : 29 / 4 / 67 To 29 / 4 / 67 Page : 1/1
	Plant Name : บริษัท ผลิตภัณฑ์ไฟฟ้าและน้ำเย็น จำกัด		Work Order No. -
Department : กอญ.	Equipment / Part : Continuous Emission Monitoring System (CEMS)		Plant Unit : HRSG1 , HRSG2
Section : โรงหม-หม.	/ Power Plant		Maint. Type : [] MO [] MI
Date : 30 / 4 / 67	Capacity97..... MW.		[] CI [] WI [/] ...PM...

Continuous Emission Monitoring System (CEMS)

ANALYZER UNIT SPECIFICATION				ยูทริกซ์ (SPAN GAS)			
MANUFACTURER : ABB				CERTIFICATE OF ANALYSIS			
MODEL : ADVANCE OPTIMA URAS 26 WITH O ₂ SENSOR							
COMPONENT RANGE		CO : 0-250 PPM		Customer Name		Airgas Specialty Gases	
Switching Time		SO ₂ : 0-250 PPM		Customer PO Number		5222005392	Part No. E04NI99E15A55K9
15 Mins		NO _X : 0-250 PPM		Reference Number		160-402566800-1	Cylinder No. CC758897
		O ₂ : 0-25 % VOL		Certification Date		26/10/2022	
				Expiry Date		26/10/2030	
COMPONENT		REQUESTED	REPORTED	Start Span Gas Licence			
CO	200 PPM	200.5 PPM	200.5 PPM	2/2/2023			
SO ₂	200 PPM	199.3 PPM	199.3 PPM	Start Purchase Order			
NO _X	200 PPM	198.7 PPM	198.7 PPM	2/2/2024			
O ₂ (%)	21%	21.37%	21.37%				

CEMS OPERATING DATA BEFORE and AFTER CALIBRATION										
COMPONENT	HRSG.1 Operating Data		HRSG.2 Operating Data		ค่ามาตรฐานประเภทโรงไฟฟ้า (PPM)	ค่ามาตรฐานตาม EIA (PPM)	COMPONENT @7% O2			
	Before Cal.	After Cal.	Before Cal.	After Cal.			HRSG.1 Data		HRSG.2 Data	
							Before	After	Before	After
CO (PPM)	114.60	114.60	28.50	28.50	690 (ทั่วไป)	-	120.26	120.26	29.91	29.91
SO ₂ (PPM)	3.80	3.80	-0.50	-0.50	20	10	-	-	-	-
NO _x (PPM)	17.70	17.70	14.40	14.40	120	60	18.58	18.58	15.12	15.12
O ₂ (%)	16.10	16.10	16.10	16.10	-	-	-	-	-	-



CEMS CALIBRATION												
COMPONENT	SETTING		AS FOUND			AS LEFT			ALLOWABLE	ALLOWABLE VALUE		
	ZERO	SPAN	ZERO	SPAN	ERROR	ZERO	SPAN	ERROR				
CO (PPM)	0.00	200.5	-	-	-	-	-	-	+/-1% of Span	198.49	to	202.50
SO ₂ (PPM)	0.00	199.3	-	-	-	-	-	-	+/-1% of Span	197.30	to	201.29
NO _X (PPM)	0.00	198.7	-	-	-	-	-	-	+/-1% of Span	196.71	to	200.68
O ₂ (%)	0.00	21.37	-	-	-	-	-	-	+/-1% of Span	21.16	to	21.58

ปริมาณการใช้ Standard Gas Pressure (PSI)												
STANDARD GAS	BEFOR		AFTER		REMARK							
ZERO GAS	550	PSI	550	PSI	ปริมาณการใช้							
SPAN GAS	150	PSI	150	PSI	ปริมาณการใช้ยูทริกซ์							

Note : 1. ค่ามาตรฐานตาม EIA (PPM) Corrected @ 7% O2

2. Calibration โดยเลือก Sampling จาก HRSG Stack 2

ไม่ได้ Calibrate เนื่องจาก Pressure Span Gas น้อยเกินไปตามที่บริษัท Pico recommend

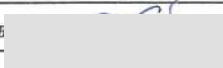
TESTED BY : 	APPROVED BY : 	INSPECTED BY : 
Date : 30 / 4 / 67	Date : 30 / 4 / 67	Date : 30 / 4 / 67
ชชค.	รหัสเอกสาร FM-xxx / ExxSxxx	แก้ไขครั้งที่ 01

ช.ร.ค.	INSPECTION SHEET		Date : 29 / 5 / 67 To 29 / 5 / 67 Page : 1/1
	Plant Name : บริษัท พลังไฟฟ้าและน้ำเย็น จำกัด		Work Order No. -
Department : ศก.บ.ค.	Equipment / Part : Continuous Emission Monitoring System (CEMS)		Plant Unit : HRSG1 , HRSG2
Section : โรงค.บ.ค.	/ Power Plant		Maint. Type : [] MO [] MI
Date : 30 / 5 / 67	Capacity97..... MW.		[] CI [] WI [/] ...PM...

Continuous Emission Monitoring System (CEMS)

ANALYZER UNIT SPECIFICATION

MANUFACTURER : ABB

MODEL : ADVANCE OPTIMA URAS 26 WITH O₂ SENSOR

COMPONENT RANGE	CO : 0-250 PPM
Switching Time	SO ₂ : 0-250 PPM
15 Mins	NO _X : 0-250 PPM
	O ₂ : 0-25 % VOL

COMPONENT	REQUESTED		REPORTED	
CO	200	PPM	200.5	PPM
SO ₂	200	PPM	199.3	PPM
NO _x	200	PPM	198.7	PPM
O ₂ (%)	21%		21.37%	

อุปกรณ์ (SPAN GAS)

CERTIFICATE OF ANALYSIS

Customer Name	Airgas Specialty Gases		
Customer PO Number	5222005392	Part No.	E04NI99E15A55K9
Reference Number	160-402566800-1	Cylinder No.	CC758897
Certification Date	26/10/2022		
Expiry Date	26/10/2030		

Start Span Gas Licence	2/2/2023		
Start Purchase Order		2/2/2024	

CEMS OPERATING DATA BEFORE and AFTER CALIBRATION										
COMPONENT	HRSG.1 Operating Data		HRSG.2 Operating Data		ค่ามาตรฐานประเภทโรงไฟฟ้า (PPM)	ค่ามาตรฐานตาม EIA (PPM)	COMPONENT @7%O2			
	Before Cal.	After Cal.	Before Cal.	After Cal.			HRSG.1 Data		HRSG.2 Data	
							Before	After	Before	After
CO (PPM)	126.80	126.80	32.70	32.70	690 (ทั่วไป)	-	132.44	132.44	34.13	34.13
SO ₂ (PPM)	6.10	6.10	1.20	1.20	20	10	-	-	-	-
NO _x (PPM)	14.40	14.40	11.70	11.70	120	60	15.05	15.05	12.22	12.22
O ₂ (%)	15.24	15.24	15.13	15.13	-	-	-	-	-	-

COMPONENT	SETTING		AS FOUND			AS LEFT			ALLOWABLE	ALLOWABLE VALUE		
	ZERO	SPAN	ZERO	SPAN	ERROR	ZERO	SPAN	ERROR				
CO (PPM)	0.00	200.5	-	-	-	-	-	-	+/-1% of Span	198.49	to	202.50
SO ₂ (PPM)	0.00	199.3	-	-	-	-	-	-	+/-1% of Span	197.30	to	201.29
NO _X (PPM)	0.00	198.7	-	-	-	-	-	-	+/-1% of Span	196.71	to	200.68
O ₂ (%)	0.00	21.37	-	-	-	-	-	-	+/-1% of Span	21.16	to	21.58

ปริมาณการใช้ Standard Gas Pressure (PSI)												
STANDARD GAS		BEFOR		AFTER		REMARK						
ZERO GAS		550	PSI	550	PSI	ปริมาณการใช้ - Psi						
SPAN GAS		150	PSI	150	PSI	ปริมาณการใช้สุทธิ - Psi						

Note : 1. ค่ามาตรฐานตาม EIA (PPM) Corrected @ 7% O₂
2. Calibration โดยเลือก Sampling จาก HRSG Stack 2
ไม่ได้ Calibrate เนื่องจาก Pressure Span Gas น้อยเกินไปตามที่บริษัท Pico recommend

TESTED E	APPROVED BY :	INSPECTED E
Date : 30 / 5 / 67	Date : 30 / 5 / 67	Date : 30 / 5 / 67
ช.ร.ค.	รหัสเอกสาร FM-xxx / ExxSxxx	แก้ไขครั้งที่ 01



ภาคผนวกที่ 10

เอกสารบันทึกปริมาณการใช้เชื้อเพลิง
วัดถุดิบ และสารเคมี

ปริมาณการใช้เชื้อเพลิงและวัตถุดิบ เดือน มกราคม - มิถุนายน 2567																		
รายการ	มกราคม			กุมภาพันธ์			มีนาคม			เมษายน			พฤษภาคม			มิถุนายน		
	รวม	เฉลี่ยวัน	สูงสุดวัน	รวม	เฉลี่ยวัน	สูงสุดวัน	รวม	เฉลี่ยวัน	สูงสุดวัน	รวม	เฉลี่ยวัน	สูงสุดวัน	รวม	เฉลี่ยวัน	สูงสุดวัน	รวม	เฉลี่ยวัน	สูงสุดวัน
ก๊าซธรรมชาติ (mmscf)	589.11	19.00	-	556.98	19.89	-	538.58	17.37	-	547.51	18.25	-	543.93	17.55	-	496.05	16.54	-
น้ำประปา (m3)	146,102.00	4,712.97	-	152,000.00	5,428.57	-	175,261.00	5,653.58	-	178,347.00	5,944.90	-	154,057.00	4,969.58	-	175,708.00	5,856.93	-
Diesel (m3)	-	-	-	-	-	-	-	-	-	-	-	-	-	-	-	-	-	-

ปริมาณการใช้ก๊าซธรรมชาติ (mmscf)						
	ม.ค.	ก.พ.	มี.ค.	เม.ย.	พ.ค.	มิ.ย.
GT 1	286.85	286.31	269.17	273.82	258.40	234.53
GT 2	301.22	270.26	269.13	273.51	282.18	240.58
AUX.1	0.02	0.05	0.04	0.02	0.15	0.30
AUX.2	0.08	0.03	0.02	0.01	0.24	0.25
AUX.3	0.94	0.33	0.22	0.01	2.93	4.68
AUX.4	-	-	-	0.14	0.03	15.71
Sum	589.11	556.98	538.58	547.51	543.93	496.05

ปริมาณการใช้น้ำประปาในกระบวนการผลิต (m3)						
	ม.ค.	ก.พ.	มี.ค.	เม.ย.	พ.ค.	มิ.ย.
PP	24,320.00	44,260.00	55,369.00	55,664.00	30,421.00	59,018.00
PTC	121,782.00	107,740.00	119,892.00	122,683.00	123,636.00	116,690.00
SUM	146,102.00	152,000.00	175,261.00	178,347.00	154,057.00	175,708.00

ปริมาณการผลิต เดือนมกราคม - มิถุนายน 2567																		
กำลังผลิต	ปริมาณการผลิต เดือนมกราคม - มิถุนายน 2564																	
	มกราคม			กุมภาพันธ์			มีนาคม			เมษายน			พฤษภาคม			มิถุนายน		
	รวม	เฉลี่ยวัน	สูงสุดวัน	รวม	เฉลี่ยวัน	สูงสุดวัน	รวม	เฉลี่ยวัน	สูงสุดวัน	รวม	เฉลี่ยวัน	สูงสุดวัน	รวม	เฉลี่ยวัน	สูงสุดวัน	รวม	เฉลี่ยวัน	สูงสุดวัน
ไฟฟ้า (Mwh)	70,573.49	2,276.56	-	64,614.51	2,307.66	-	68,104.37	2,196.92	-	63,597.78	2,119.93	-	63,729.59	2,055.79	-	61,739.11	2,057.97	-
น้ำเย็น (RTh)	8,919,796.00	287,735.35	-	9,484,430.00	338,729.64	-	10,621,114.00	342,616.58	-	11,254,478.00	375,149.27	-	10,941,351.00	352,946.81	-	10,128,332.00	337,611.07	-
ไอน้ำ (Ton)	62,343.62	2,011.08	-	57,930.35	2,068.94	-	61,808.15	1,993.81	-	59,486.29	1,982.88	-	60,594.14	1,954.65	-	59,866.84	1,995.56	-
ผลิตภัณฑ์	ปริมาณผลิตด้วยไฟฟ้า เดือนมกราคม - มิถุนายน 2563																	
	มกราคม			กุมภาพันธ์			มีนาคม			เมษายน			พฤษภาคม			มิถุนายน		
	รวม	เฉลี่ยวัน	สูงสุดวัน	รวม	เฉลี่ยวัน	สูงสุดวัน	รวม	เฉลี่ยวัน	สูงสุดวัน	รวม	เฉลี่ยวัน	สูงสุดวัน	รวม	เฉลี่ยวัน	สูงสุดวัน	รวม	เฉลี่ยวัน	สูงสุดวัน
ไฟฟ้า (MWh)	61,144.24	1,972.39	-	54,681.07	1,952.90	-	56,861.24	1,834.23	-	52,234.78	1,741.16	-	51,924.73	1,674.99	-	50,842.07	1,694.74	-
น้ำเย็น (RTh)	8,919,796.00	287,735.35	-	9,484,430.00	338,729.64	-	10,621,114.00	342,616.58	-	11,254,478.00	375,149.27	-	10,941,351.00	352,946.81	-	10,128,332.00	337,611.07	-
ไอน้ำ (Ton)	4,276.53	137.95	-	3,892.43	139.02	-	4,125.35	133.08	-	3,962.05	132.07	-	4,121.73	132.86	-	4,017.93	133.93	-

ปริมาณการผลิตไฟฟ้า (MWh)						
รายการ	ม.ค.	ก.พ.	มี.ค.	เม.ย.	พ.ค.	มิ.ย.
GT1	29,712.31	27,952.69	29,675.77	28,119.03	26,576.75	26,424.67
GT2	31,876.38	28,448.02	29,824.70	28,093.65	29,650.94	27,618.64
STG	8,984.80	8,213.90	8,603.90	7,365.10	7,501.90	7,695.80
SUM	70,573.49	64,614.51	68,104.37	63,597.78	63,729.59	61,739.11

ปริมาณการจำหน่ายน้ำเย็น (RTh)						
รายการ	ม.ค.	ก.พ.	มี.ค.	เม.ย.	พ.ค.	มิ.ย.
AOT EAST						
AOT WEST	7,232,142.00	7,743,598.00	8,708,208.00	9,280,678.00	8,822,900.00	8,185,312.00
AOB						
Airport Hotel	265,976.00	307,288.00	332,744.00	365,920.00	346,976.00	322,160.00
Airport Link	215,608.00	208,300.00	223,204.00	222,900.00	220,436.00	179,308.00
TG	1,186,070.00	1,225,244.00	1,355,958.00	1,384,980.00	1,551,039.00	1,441,552.00
SUM	8,919,796.00	9,484,430.00	10,621,114.00	11,254,478.00	10,941,351.00	10,128,332.00

ปริมาณการจำหน่ายไอน้ำ						
รายการ	ม.ค.	ก.พ.	มี.ค.	เม.ย.	พ.ค.	มิ.ย.
Airport Hotel	423.50	398.99	410.62	389.50	428.16	380.61
TG	3,853.03	3,493.44	3,714.73	3,572.55	3,693.58	3,637.32
SUM	4,276.53	3,892.43	4,125.35	3,962.05	4,121.73	4,017.93

5.75

ปริมาณการจำหน่ายไฟฟ้า (MWh)						
รายการ	ม.ค.	ก.พ.	มี.ค.	เม.ย.	พ.ค.	มิ.ย.
AOT	25,096.29	24,279.81	26,375.68	26,086.24	26,166.03	24,927.08
EGAT	36,047.95	30,401.26	30,485.56	26,148.54	25,758.70	25,914.99
SUM	61,144.24	54,681.07	56,861.24	52,234.78	51,924.73	50,842.07

Station Service	9,261.20	9,941.10	11,089.30	11,152.05	11,330.85	10,721.29
-----------------	----------	----------	-----------	-----------	-----------	-----------

ปริมาณการผลิตไอน้ำ						
รายการ	ม.ค.	ก.พ.	มี.ค.	เม.ย.	พ.ค.	มิ.ย.
HRSG #1-2	62,343.62	57,930.35	61,808.15	59,486.29	60,594.14	59,866.84
AUX. #1-4						

ปริมาณการใช้สารเคมี เดือน มกราคม - มิถุนายน 2567

รายการ	ม.ค.	ก.พ.	มี.ค.	เม.ย.	พ.ค.	มิ.ย.
1. EGATreat C102 (Scale & Corrosion Inhibitor)	1,822	1,761	1,692	1,585	1,736	1,591
2. EGATreat C201 (Isothiazolinone)	664	683	763	663	768	778
3. EGATreat C302 (Tolytriazole) (Copper Corrosion Inhibitor)	177	135	156	241	175	168
4. Sodium Hypochlorite	6,745	6,578	6774	6,696	6,820	5,928
5. Sulfuric acid 50%	1,652	1,496	2,817	2,607	2,300	2,314
6. Hydrochloric Acid 35%	4,834	5,648	4,834	4,981	4,994	6,270
7. Sodium Hydroxide 50%	3,197	3,471	3,197	3,687	2,770	4,326
8. EGATreat B101 (Trisodium phosphate)	1	1	1	1	1	5
9. EGATreat F103 (Neutralizing Amine)	100	88	113	121	120	114
10. EGATreat F201 (Activated Hydrazine)	2	2	2	2	2	2
11. Gas Turbine Compressor (Comwash RMC 1:19)	0	0	0	0	0	0
12. EGATreat F203 (Nitrite Borax Corrosion Inhibitor)	600	600	600	600	600	600



ภาคผนวกที่ 11

คู่มือความปลอดภัยในการทำงาน สำหรับผู้ปฏิบัติงาน



คู่มือความปลอดภัยในการทำงาน สำหรับผู้ปฏิบัติงาน
ในพื้นที่ บริษัท ผลิตไฟฟ้าและน้ำเย็นจำกัด (DCAP)



บริษัท ผลิตไฟฟ้าและน้ำเย็น จำกัด

District Cooling System and Power Plant Co., Ltd.

ปรับปรุงครั้งที่ 1 วันที่ 16 พฤษภาคม 2567



เบอร์ติดต่อกรณีฉุกเฉิน

เบอร์ติดต่อภายใน DCAP

ห้องควบคุมการผลิต 24 ชั่วโมง (CCR)	02 327 4242 ต่อ 1125 ,5012
สำนักงาน DCAP	02 327 4242 ต่อ 1121
สำนักงาน คคปผ.	02 327 4242 ต่อ 2104
อาคารรักษาความปลอดภัย	02 327 4242 ต่อ 1601

เบอร์ติดต่อภายนอก

สถานีดับเพลิงและกู้ภัย ทสภ.	02 132 9911
สถานีดับเพลิงและกู้ภัย ทสภ. (SAT1)	02 132 6741
ศูนย์รักษาความปลอดภัย ทสภ.	02 132 4000
คลินิกแพทย์ ทอท.	0 2132 7777
โรงพยาบาลจุฬารัตน์ 9	02 115 2111
โรงพยาบาลลาดกระบัง	02 326 9995
สถานีตำรวจภูธรท่าอากาศยานสุวรรณภูมิ	02 134 0555
หน่วยบริการการแพทย์ฉุกเฉินศูนย์นเรนทร	1669

คำนำ

บริษัท ผลิตไฟฟ้าและน้ำเย็น จำกัด (DCAP) จัดทำคู่มือปฏิบัติงานด้านความปลอดภัยในการทำงานฉบับนี้ขึ้น โดยมีวัตถุประสงค์เพื่อให้ผู้ปฏิบัติงานในพื้นที่ DCAP ทุกคนทราบถึงกฎ ระเบียบ หลักปฏิบัติด้านความปลอดภัยในการทำงานพื้นฐานที่ต้องนำไปปฏิบัติและเพื่อเป็นแนวทางให้ปฏิบัติงานด้วยความปลอดภัย สอดคล้องตามนโยบายฯ และเจตนารมณ์ของกฎหมายด้านความปลอดภัย อาชีวอนามัยและสภาพแวดล้อมในการทำงาน เพื่อควบคุมป้องกันอุบัติเหตุ ความเจ็บป่วยและความสูญเสียที่อาจจะเกิดขึ้นกับผู้ปฏิบัติงานเพื่อนร่วมงาน ตลอดจนทรัพย์สิน สิ่งแวดล้อมและชุมชนใกล้เคียง ซึ่งเป็นเป้าหมายสูงสุดของการดำเนินงานด้านความปลอดภัยฯ

คณะกรรมการความปลอดภัยฯ
บริษัท ผลิตไฟฟ้าและน้ำเย็น จำกัด
พฤษภาคม 2567

สารบัญ

1. ความรู้พื้นฐานด้านความปลอดภัย	6
2. ข้อกำหนดด้านความปลอดภัยทั่วไป	13
2.1 การแต่งกาย	13
2.2 ข้อปฏิบัติทั่วไป	13
2.3 การสูบบุหรี่	15
2.4 การผ่านเข้า - ออก พื้นที่	15
2.5 การขับขีรถ	15
2.6 การนำสิ่งของ เข้า - ออก	16
2.7 การเตรียมการและการปฏิบัติเมื่อเกิดอุบัติเหตุ/เหตุฉุกเฉิน	16
2.8 ข้อห้ามอื่น ๆ	18
3. ข้อปฏิบัติด้านความปลอดภัย	19
3.1 อุปกรณ์ป้องกันอันตรายส่วนบุคคล	19
3.2 การขออนุญาตเข้าปฏิบัติงาน	22
3.3 การปฏิบัติงานในที่อับอากาศ	23
3.4 การปฏิบัติงานบนที่สูง	24
3.5 การปฏิบัติงานติดตั้ง – รื้อถอนนั่งร้าน	25
3.6 การปฏิบัติงานเกี่ยวกับไฟฟ้า	26
3.7 การล็อกและแขวนป้ายทะเบียน (Lock Out -Tag Out)	27
3.8 การปฏิบัติงานเกี่ยวกับบันจัน	28

สารบัญ (ต่อ)

3.9 การปฏิบัติงานเกี่ยวกับการใช้รถยกหรือรถโฟล์คลิฟต์	29
3.10 การปฏิบัติงานเกี่ยวกับสารเคมี	30
3.11 การปฏิบัติงานเกี่ยวกับฉนวน (Insulation)	31
3.12 การปฏิบัติงานเกี่ยวกับงานตัด งานเชื่อม	31
3.13 การปฏิบัติงานเกี่ยวกับเครื่องจักร	34
3.14 การปฏิบัติงานชุด	34
3.15 การยกสิ่งของอย่างปลอดภัย	35
3.16 การใช้สีและเครื่องหมายเพื่อความปลอดภัย	36
3.17 หลักปฏิบัติเพื่อความปลอดภัยเกี่ยวกับคอมพิวเตอร์	37
3.18 การรายงานและสอบสวนอุบัติเหตุ	38
3.19 การป้องกันและระงับอัคคีภัย	39
3.20 การปฐมพยาบาลเบื้องต้น	41
3.21 การจัดการขยะ	43
บทลงโทษ	44

นโยบายคุณภาพ ความปลอดภัย อาชีวอนามัยและสิ่งแวดล้อม

ด้วย บริษัท ผลิตไฟฟ้าและน้ำเย็น จำกัด (DCAP) มีความมุ่งมั่นที่จะดำเนินงานโดยคำนึงถึงคุณภาพ ความความปลอดภัย อาชีวอนามัย และสิ่งแวดล้อม ให้เป็นไปตามกฎหมาย มาตรฐานสากลและข้อกำหนดอื่นๆ ที่เกี่ยวข้อง รวมทั้งการตอบสนองต่อความต้องการความคาดหวังของผู้มีส่วนได้ส่วนเสียทุกภาคส่วนซึ่งรวมถึงลูกค้า ชุมชน คู่ค้า หน่วยงานราชการ ผู้ถือหุ้น และพนักงาน พร้อมทั้งให้มีการพัฒนาและปรับปรุงการดำเนินงานอย่างต่อเนื่อง จึงประกาศนโยบายคุณภาพ ความปลอดภัย อาชีวอนามัยและสิ่งแวดล้อม เพื่อให้ผู้ปฏิบัติงานและผู้มีส่วนเกี่ยวข้องยึดถือเป็นแนวทางในการปฏิบัติงาน ดังนี้

- 1) มุ่งมั่นที่จะผลิตไฟฟ้าและน้ำเย็นที่มีคุณภาพ (Quality) และเสถียรภาพ (Reliability) เพื่อตอบสนองความต้องการและสร้างความพึงพอใจสูงสุดแก่ลูกค้า
- 2) ปฏิบัติตามกฎหมาย ระเบียบ ข้อบังคับ ข้อกำหนดด้านคุณภาพ ความปลอดภัย อาชีวอนามัยและสิ่งแวดล้อมอย่างเคร่งครัด
- 3) มีการบริหารต้นทุนการผลิต (Cost Optimization) มุ่งหาเทคโนโลยีและการจัดการพลังงานที่มีประสิทธิภาพ (Energy Management) เพื่อสร้างมูลค่าเพิ่ม (Value Added)
- 4) ส่งเสริมการอนุรักษ์พลังงานโดยตระหนักถึงการใช้ทรัพยากรธรรมชาติอย่างมีประสิทธิภาพและเป็นมิตรกับสิ่งแวดล้อม
- 5) ควบคุมดูแลในเรื่องความปลอดภัยอาชีวอนามัยและสภาพแวดล้อมในการทำงาน เพื่อป้องกันโรคและอันตรายจากการทำงานและเพื่อเสริมสร้างสุขภาพที่ดีให้แก่ผู้ปฏิบัติงาน พร้อมทั้งป้องกันและลดผลกระทบด้านสิ่งแวดล้อมจากกระบวนการผลิต
- 6) สื่อสารและเผยแพร่ข้อมูลข่าวสารการดำเนินงานด้านคุณภาพความปลอดภัย อาชีวอนามัยและสิ่งแวดล้อม เพื่อสร้างความเข้าใจที่ถูกต้องต่อผู้มีส่วนได้เสีย และสร้างความสัมพันธ์อันดี พร้อมทั้งส่งเสริมให้พนักงานและผู้ปฏิบัติงานมีส่วนร่วมในการเสนอแนะปรับปรุงงานด้านระบบคุณภาพ ความปลอดภัย อาชีวอนามัยและสิ่งแวดล้อม

1. ความรู้พื้นฐานด้านความปลอดภัย

คำจำกัดความที่เกี่ยวข้อง

ความปลอดภัย อาชีวอนามัย และสภาพแวดล้อมในการทำงาน หมายถึง การกระทำหรือสภาพการทำงาน ซึ่งปลอดภัยจากเหตุอันจะทำให้เกิดการประสบอันตราย การเจ็บป่วย หรือความเดือดร้อนรำคาญต่อชีวิต ร่างกาย จิตใจหรือสุขภาพอนามัยอันเนื่องมาจากการทำงานหรือเกี่ยวกับการทำงาน

นายจ้าง หมายถึง นายจ้างตามกฎหมายว่าด้วยการคุ้มครองแรงงานและให้หมายความรวมถึงผู้ประกอบการซึ่งยอมให้บุคคลหนึ่งบุคคลใดมาทำงานหรือทำผลประโยชน์ให้แก่หรือในสถานประกอบการ ไม่ว่าการทำงานหรือการทำผลประโยชน์นั้นจะเป็นส่วนหนึ่งส่วนใดหรือทั้งหมดในกระบวนการผลิตหรือธุรกิจในความรับผิดชอบของผู้ประกอบการนั้นหรือไม่ก็ตาม

ลูกจ้าง หมายถึง ลูกจ้างตามกฎหมายว่าด้วยการคุ้มครองแรงงานและให้หมายความรวมถึงผู้ซึ่งได้รับความยินยอมให้ทำงานหรือทำผลประโยชน์ให้แก่หรือในสถานประกอบการของนายจ้างไม่ว่าจะเรียกชื่ออย่างไรก็ตาม

เจ้าหน้าที่ความปลอดภัยในการทำงาน หมายถึง ลูกจ้างซึ่งนายจ้างแต่งตั้งให้ปฏิบัติหน้าที่ด้านความปลอดภัย อาชีวอนามัย และสภาพแวดล้อมในการทำงาน

ความปลอดภัย (Safety) คือ สภาพที่ปลอดภัยจากอุบัติเหตุต่างๆ อันจะเกิดแก่ร่างกาย ชีวิต หรือทรัพย์สินในขณะปฏิบัติงาน ซึ่งก็คือ สภาพการทำงานที่ถูกต้องโดยปราศจาก “อุบัติเหตุ” ในขณะทำงาน

ประสบอันตราย หมายถึง การที่ลูกจ้างได้รับอันตรายแก่กายหรือผลกระทบแก่จิตใจหรือถึงแก่ความตายเนื่องมาจากการทำงาน หรือป้องกันรักษาประโยชน์ให้นแก่นายจ้างหรือตามคำสั่งของนายจ้าง

เจ็บป่วย หมายถึง การที่ลูกจ้างเจ็บป่วยหรือถึงแก่ความตายด้วยโรคที่เกิดขึ้นตามลักษณะ หรือสภาพของงาน หรือเนื่องมาจากการทำงาน

อุบัติเหตุเกือบเกิดอุบัติเหตุ (Near miss) หมายถึง เหตุการณ์ที่ไม่พึงประสงค์ที่เกิดขึ้นแล้วไม่มีผลของการบาดเจ็บ หรือเสียชีวิต หรือทรัพย์สินเสียหาย

อุบัติเหตุ (Accident) คือ เหตุการณ์ที่ไม่มีเจตนาให้เกิดขึ้น เมื่อเกิดขึ้นแล้วมีผลทำให้เกิดการบาดเจ็บหรือการเจ็บป่วยจากการทำงาน หรือการเสียชีวิต ความสูญเสียต่อทรัพย์สินผลิตภัณฑ์ กระบวนการทำงาน หยุดชะงักหรือความเสียหายต่อสิ่งแวดล้อม และสาธารณะชน

สาเหตุของการเกิดอุบัติเหตุจากการทำงาน

การกระทำที่ไม่ปลอดภัย (Unsafe act)
<ul style="list-style-type: none"> หมายถึง การกระทำหรือการปฏิบัติงานของคนที่มีผลทำให้เกิดความไม่ปลอดภัยกับตนเองและผู้อื่น ซึ่งเป็นสาเหตุหลักคิดเป็น 85% ของการเกิดอุบัติเหตุทั้งหมด ตัวอย่างเช่น การทำงานในที่ที่ไม่ปลอดภัย การใช้เครื่องมือที่ชำรุดหรือไม่ถูกวิธี การยกหรือเคลื่อนย้ายวัสดุด้วยท่าทางหรือวิธีการที่ไม่ปลอดภัย เป็นต้น

สภาพการณ์ที่ไม่ปลอดภัย (Unsafe condition)
<ul style="list-style-type: none"> หมายถึง สภาพแวดล้อมที่อยู่รอบๆ ตัวผู้ปฏิบัติงานในขณะทำงาน ซึ่งเป็นสาเหตุรองคิดเป็น 15% ของการเกิดอุบัติเหตุทั้งหมด ตัวอย่างเช่น สภาพของโรงงานอุตสาหกรรม เครื่องจักร กระบวนการผลิต เครื่องยนต์ อุปกรณ์ในการผลิต ไม่มีความปลอดภัยเพียงพอ บริเวณพื้นที่ทำงานลื่น ขรุขระ หรือสกปรก การจัดเก็บสารเคมีไม่ถูกวิธี แสงสว่างไม่เหมาะสม เป็นต้น

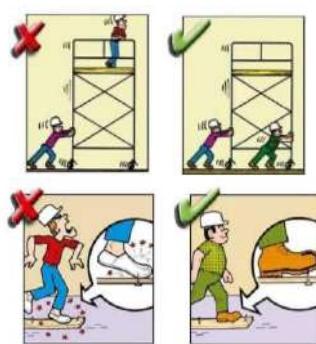
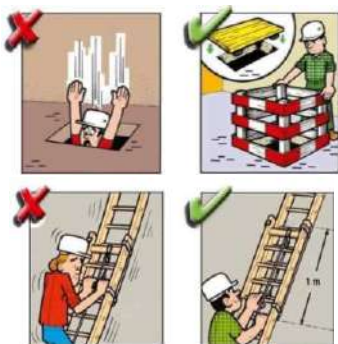

ทฤษฎีโดมิโน (Domino Theory)

สาเหตุของการเกิดอุบัติเหตุสามารถอธิบายได้ด้วยทฤษฎีโดมิโน (Domino Theory) ว่าการบาดเจ็บและความเสียหายต่างๆ เป็นผลที่สืบเนื่องโดยตรงมาจากอุบัติเหตุและอุบัติเหตุเป็นผลมาจากการกระทำที่ไม่ปลอดภัยหรือสภาพการณ์ที่ไม่ปลอดภัย ซึ่งเปรียบเทียบได้เหมือนตัวโดมิโนที่เรียงกันอยู่ 5 ตัวใกล้กัน เมื่อตัวที่หนึ่งล้มย่อมมีผลทำให้ตัวโดมิโนถัดไปล้มตามกันไปด้วยเป็นลูกโซ่ ตัวโดมิโนทั้ง 5 ตัวได้แก่

1. สภาพแวดล้อมหรือภูมิหลังของบุคคล (Social Environment or Background)
2. ความบกพร่องของบุคคล (Defects of Person)
3. การกระทำหรือสภาพแวดล้อมที่ไม่ปลอดภัย (Unsafe Acts /Unsafe Conditions)
4. อุบัติเหตุ (Accident)
5. การบาดเจ็บหรือความเสียหาย (Injury/Damages)

ทฤษฎีโดมิโนนี้มีผู้เรียกชื่อใหม่เป็น “**ลูกโซ่ของอุบัติเหตุ (Accident Chain)**” อธิบายได้ว่าสภาพแวดล้อมของสังคมหรือภูมิหลังของคนใดคนหนึ่ง (สภาพครอบครัว สถานะความเป็นอยู่ การศึกษาอบรม) ก่อให้เกิดความบกพร่องผิดปกติของคนนั้น (มีทัศนคติต่อความปลอดภัยไม่ถูกต้อง ขอบเสี้ยม มั่งง่าย) ก่อให้เกิดการกระทำที่ไม่ปลอดภัยหรือสภาพการณ์ที่ไม่ปลอดภัยก่อให้เกิดอุบัติเหตุ เป็นผลให้เกิดการบาดเจ็บหรือความเสียหาย ดังรูป

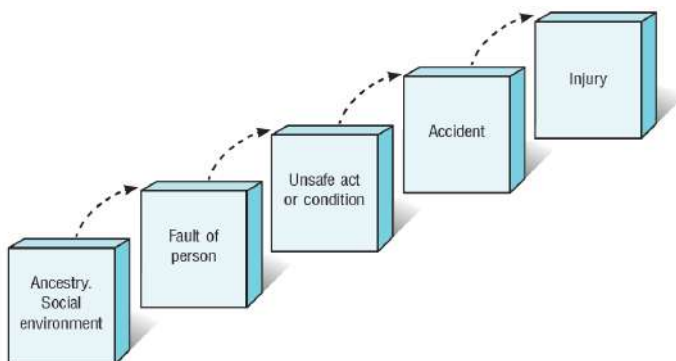

ความสูญเสียจากการเกิดอุบัติเหตุ

อุบัติเหตุที่เกิดขึ้นจากการทำงานทำให้เกิดความสูญเสียทั้งต่อร่างกายหรือทรัพย์สิน ผู้ประสบเหตุอาจได้รับบาดเจ็บ พุพพลภาพหรือเสียชีวิต เกิดความเสียหายต่ออุปกรณ์ เครื่องมือ เครื่องจักร ซึ่งความสูญเสียที่เกิดขึ้นส่งผลกระทบต่อผู้ปฏิบัติงาน ครอบครัว ญาติพี่น้อง ผู้ร่วมงาน นายจ้าง ตลอดจนประเทศไทย โดยความสูญเสียที่เกิดขึ้นแบ่งออกได้เป็น 2 ประเภท คือความสูญเสียทางตรง และความสูญเสียทางอ้อม ดังมีผู้เปรียบเทียบว่าความสูญเสียหรือค่าใช้จ่ายจากการเกิดอุบัติเหตุเปรียบเสมือน “ภูเขาน้ำแข็ง” โดยส่วนที่โผล่พ้นน้ำมองเห็นได้เพียงเล็กน้อยเท่านั้น เมื่อเทียบกับส่วนที่จมอยู่ใต้น้ำ เปรียบเสมือนค่าใช้จ่ายทางตรงที่เป็นเพียงส่วนน้อย ของค่าใช้จ่ายทั้งหมด



“ความสูญเสียที่เกิดขึ้นเปรียบเสมือนกับภูเขาน้ำแข็ง โดยน้ำแข็งส่วนที่โผล่พ้นน้ำเปรียบได้กับความสูญเสียทางตรง¹ ที่สามารถมองเห็นได้ซึ่งเป็นเพียงเล็กน้อยเท่านั้น เมื่อเปรียบเทียบกับก้อนน้ำแข็งส่วนที่จมอยู่ใต้น้ำ² หรือความสูญเสียทางอ้อม ส่วนที่ไม่สามารถมองเห็นได้ซึ่งเป็นผลกระทบที่มากกว่า”

¹ จำนวนเงินที่ต้องจ่ายไปอันเกี่ยวข้องกับผู้ที่ได้รับบาดเจ็บโดยตรงจากอุบัติเหตุ ได้แก่ ค่ารักษาพยาบาล ค่าทำขวัญ ค่าทำศพ ค่าประกันชีวิตค่าทดแทน เป็นความสูญเสียที่เห็นได้ชัดเจน เปรียบเสมือนส่วนยอดของภูเขาน้ำแข็ง

² ค่าใช้จ่ายอื่นๆ นอกเหนือจากค่าใช้จ่ายทางตรงสำหรับการเกิดอุบัติเหตุแต่ละครั้ง ซึ่งแอบแฝงอยู่ในอุบัติเหตุ เปรียบดังส่วนใต้น้ำของภูเขาน้ำแข็งที่เราไม่มองเห็น เช่น การสูญเสียเวลาทำงานของผู้บาดเจ็บ ค่าใช้จ่ายในการซ่อมแซม เครื่องจักร เครื่องมือ อุปกรณ์ที่ได้รับความเสียหาย วัตถุดิบหรือสินค้าที่ได้รับความเสียหาย ผลผลิตลดลง เนื่องจากขบวนการผลิตขัดข้องหรือต้องหยุดชะงัก ค่าสวัสดิการต่างๆ ของผู้ได้รับบาดเจ็บ หรือการเสียชื่อเสียง ภาพพจน์ของโรงงาน เป็นต้น

แหล่งกำเนิดของความสูญเสียที่สำคัญที่สุด คือ

“มนุษย์”

เราสามารถควบคุมได้โดย

“จิตสำนึกด้านความปลอดภัยของผู้ปฏิบัติงานทุกท่าน

สภาพแวดล้อมในการทำงานที่เป็นอันตรายต่อสุขภาพ

หมายถึงสิ่งหรือสภาพต่างๆ ที่อยู่รอบตัวผู้ปฏิบัติงาน เช่น ความร้อน ความเย็น แสงสว่าง เสียงดัง ความสั่นสะเทือน รังสี ก๊าซ ไอสารฝุ่น ฟูม ละออง สารเคมี เชื้อโรคและสัตว์ต่างๆ นอกจากนี้ยังรวมถึงสภาพการทำงานที่ซ้ำซาก การเร่งรีบทำงาน การทำงานล่วงเวลา สัมพันธภาพระหว่างเพื่อนร่วมงาน ค่าตอบแทนและชั่วโมงการทำงาน เป็นต้น ความไม่เหมาะสมของสภาพแวดล้อมในการทำงาน นับว่าเป็นปัจจัยที่มีส่วนเกี่ยวข้องในการก่อให้เกิดการเจ็บป่วยจากการทำงานได้

สภาพแวดล้อมในการทำงานที่อยู่รอบตัวผู้ปฏิบัติงาน ซึ่งอาจทำให้เกิดการเจ็บป่วย หรือโรคจากการทำงาน แบ่งเป็น 5 กลุ่ม ดังรูป



องค์ประกอบที่ทำให้เกิดการเจ็บป่วย/โรคจากการทำงาน

- (1) **ผู้ปฏิบัติงาน** ปัจจัยที่เกี่ยวกับตัวผู้ปฏิบัติงานที่นับว่ามีอิทธิพลต่อการเจ็บป่วยและ/หรือโรคจากการทำงานมีหลายประการ เช่น อายุ เพศ กรรมพันธุ์ เชื้อชาติ ภาวะโภชนาการ โรคประจำตัว พื้นฐานการศึกษา องค์ประกอบด้านจิตใจ และองค์ประกอบด้านพฤติกรรม เป็นต้น
- (2) **สภาพแวดล้อมในการทำงานที่เป็นอันตรายต่อสุขภาพ** คือสาเหตุที่สำคัญของการเกิดการเจ็บป่วยและ/หรือโรคจากการทำงาน ซึ่งแบ่งได้เป็นกลุ่มใหญ่ๆ ได้แก่ สภาพแวดล้อมทางกายภาพ ทางเคมี ทางชีวภาพ ทางกายศาสตร์ และทางจิตวิทยาสังคม
- (3) **สิ่งแวดล้อมทั่วไป** เป็นปัจจัยภายนอกที่กระตุ้นและส่งเสริม ทั้งทางตรงและทางอ้อมที่จะทำให้โรคเกิดเร็วขึ้น เช่น สภาพที่พักอาศัยไม่ถูกสุขลักษณะ สภาพภูมิอากาศ และสภาพ เศรษฐกิจ เป็นต้น



องค์ประกอบทำให้เกิดการเจ็บป่วย และ/หรือโรคจากการก่อกวน

โรคจากการทำงานหรือโรคจากการประกอบอาชีพ หมายความว่า โรคหรืออาการผิดปกติที่เกิดขึ้นอันเป็นผลเนื่องมาจากการทำงานหรือการประกอบอาชีพ เช่น โรคจากตะกั่วหรือสารประกอบของตะกั่ว โรคจากฝุ่นซิลิกา โรคจากภาวะอับอากาศ โรคมะเร็งที่เกิดจากแอสเบสตอส (ใยหิน) เป็นต้น

สิทธิและหน้าที่ของนายจ้างและลูกจ้างด้านความปลอดภัย

พระราชบัญญัติความปลอดภัย อาชีวอนามัย และสภาพแวดล้อมในการทำงาน พ.ศ. 2554 ได้กำหนดสิทธิและหน้าที่ของนายจ้างและลูกจ้าง ดังนี้

- **นายจ้างและลูกจ้างมีหน้าที่ในการปฏิบัติตามพระราชบัญญัติความปลอดภัย อาชีวอนามัยและสภาพแวดล้อมในการทำงาน พ.ศ. 2554**
- **นายจ้างมีหน้าที่จัดและดูแลสถานประกอบกิจการและลูกจ้างให้มีสภาพการทำงานและสภาพแวดล้อมในการทำงานที่ปลอดภัยและถูกสุขลักษณะ รวมทั้งส่งเสริมและสนับสนุนการปฏิบัติงานของลูกจ้าง มิให้ลูกจ้างได้รับอันตรายต่อชีวิต ร่างกาย จิตใจ และสุขภาพอนามัย**
- **นายจ้างมีหน้าที่จัดและดูแลให้ลูกจ้างสวมใส่อุปกรณ์คุ้มครองความปลอดภัยส่วนบุคคลที่ได้มาตรฐาน ถ้าลูกจ้างไม่สวมใส่อุปกรณ์ดังกล่าว ให้นายจ้างสั่งให้หยุดการทำงานจนกว่าลูกจ้างจะสวมใส่อุปกรณ์นั้น**
- **นายจ้างมีหน้าที่จัดให้ผู้บริหาร หัวหน้างาน และลูกจ้างทุกคนได้รับการฝึกอบรมให้สามารถบริหารจัดการและดำเนินการด้านความปลอดภัย อาชีวอนามัย และสภาพแวดล้อมในการทำงานได้อย่างปลอดภัยก่อนการเข้าทำงาน เปลี่ยนงาน เปลี่ยนสถานที่ทำงาน หรือเปลี่ยนแปลงเครื่องจักรหรืออุปกรณ์**
- **นายจ้างมีหน้าที่แจ้งให้ลูกจ้างทราบถึงอันตรายที่อาจเกิดขึ้นจากการทำงานและควบคุมมือปฏิบัติงานให้ลูกจ้างทุกคนก่อนที่ลูกจ้างจะเข้าทำงาน เปลี่ยนงาน หรือเปลี่ยนสถานที่ทำงาน**
- **นายจ้างมีหน้าที่ติดประกาศ คำเตือน คำสั่ง หรือคำวินิจฉัยของอธิบดีกรมสวัสดิการและคุ้มครองแรงงาน พนักงานตรวจความปลอดภัย หรือคณะกรรมการความปลอดภัย อาชีวอนามัยและสภาพแวดล้อมในการทำงานแล้วแต่กรณี**
- **นายจ้างเป็นผู้ออกค่าใช้จ่ายในการดำเนินงานด้านความปลอดภัย อาชีวอนามัยและสภาพแวดล้อมในการทำงาน**
- **ลูกจ้างมีหน้าที่ให้ความร่วมมือกับนายจ้างในการดำเนินการและส่งเสริมด้านความปลอดภัย อาชีวอนามัย และสภาพแวดล้อมในการทำงาน โดยคำนึงถึงสภาพของงานและหน้าที่รับผิดชอบ**
- **ลูกจ้างมีหน้าที่แจ้งข้อบกพร่องของสภาพการทำงานหรือการชำรุดเสียหายของอาคาร สถานที่เครื่องมือเครื่องจักร หรืออุปกรณ์ ที่ไม่สามารถแก้ไขได้ด้วยตนเองต่อเจ้าหน้าที่ความปลอดภัยในการทำงาน หัวหน้างาน หรือผู้บริหาร**
- **ลูกจ้างมีหน้าที่สวมใส่อุปกรณ์คุ้มครองความปลอดภัยส่วนบุคคลที่นายจ้างจัดให้และดูแลให้สามารถใช้งานได้ตามสภาพและลักษณะของงานตลอดระยะเวลาทำงาน**
- **ในสถานที่ที่มีสถานประกอบกิจการหลายแห่ง ลูกจ้างมีหน้าที่ปฏิบัติตามหลักเกณฑ์เกี่ยวกับความปลอดภัย อาชีวอนามัย และสภาพแวดล้อมในการทำงานของนายจ้าง และสถานประกอบกิจการอื่นที่ไม่ใช่ของนายจ้างด้วย**
- **ลูกจ้างมีสิทธิได้รับความคุ้มครองจากการเลิกจ้าง หรือถูกโยกย้ายหน้าที่การงานเพราะเหตุที่ฟ้องร้อง เป็นพยาน ให้หลักฐาน หรือให้ข้อมูลเกี่ยวกับความปลอดภัย อาชีวอนามัย และสภาพแวดล้อมในการทำงานต่อพนักงานตรวจความปลอดภัย คณะกรรมการความปลอดภัย อาชีวอนามัยและสภาพแวดล้อมในการทำงาน หรือศาล**
- **ลูกจ้างมีสิทธิได้รับค่าจ้างหรือสิทธิประโยชน์อื่นใด ในระหว่างหยุดการทำงานหรือหยุดกระบวนการผลิตตามคำสั่งของพนักงานตรวจความปลอดภัย เว้นแต่ลูกจ้างที่จงใจกระทำอันเป็นเหตุให้มีการหยุดการทำงานหรือหยุดกระบวนการผลิต**

2. ข้อกำหนดด้านความปลอดภัยทั่วไป

2.1 การแต่งกาย

- ผู้ปฏิบัติงานทุกคนต้องแต่งกายเรียบร้อย และต้องสวมใส่ชุดยูนิฟอร์มประจำหน่วยงาน และสวมใส่อุปกรณ์ป้องกันอันตรายส่วนบุคคลให้ครบถ้วนตามลักษณะงานที่ปฏิบัติ
- ผู้ปฏิบัติงานทุกคน ต้องแสดงบัตรประชาชนหรือบัตรที่หน่วยงานราชการออกให้ติดต่อขอแลกบัตรเพื่อเข้าปฏิบัติงาน 
- ต้องติดบัตรพนักงาน หรือบัตรอนุญาตที่ DCAP ออกให้ไว้ที่อกเสื้อตลอดเวลาที่ปฏิบัติงานในพื้นที่ DCAP
- สวมใส่อุปกรณ์ป้องกันอันตรายส่วนบุคคลและดูแลให้มีสภาพพร้อมใช้งาน

2.2 ข้อปฏิบัติทั่วไป

- ผู้ปฏิบัติงานทุกคน ต้องได้รับการอบรมด้านความปลอดภัยอาชีวอนามัย และสิ่งแวดล้อม และกฎระเบียบข้อบังคับต่างๆ ก่อนเริ่มปฏิบัติงาน
- กรณีผู้รับเหมาที่จะเข้ามาปฏิบัติงานในพื้นที่ DCAP ต้องแจ้งกำหนดวันที่เริ่มงาน ระยะเวลาในการเตรียมงาน รวมทั้งกำหนดเสร็จของงาน พร้อมแจ้งชื่อพนักงานที่จะเข้ามาทำงาน ให้ผู้ควบคุมงานของ DCAP ทราบก่อนเริ่มงานอย่างน้อย 3 วัน
- ต้องจัดให้มีเจ้าหน้าที่ความปลอดภัยในการทำงานระดับต่างๆ และทำหน้าที่ตามที่กฎกระทรวงกำหนดมาตรฐานในการบริหารและการจัดการด้านความปลอดภัย อาชีวอนามัย และสภาพแวดล้อมในการทำงาน
- ต้องจัดให้มีอุปกรณ์คุ้มครองความปลอดภัยส่วนบุคคล ให้กับผู้ปฏิบัติงานของตนไม่น้อยกว่าที่กำหนดในกฎหมาย และครอบคลุมตามลักษณะงาน

และจะต้องดูแลให้มีการสวมใส่อุปกรณ์ดังกล่าว ตลอดเวลาที่ปฏิบัติงานในพื้นที่ DCAP

- ต้องดำเนินการขออนุญาตเข้าปฏิบัติงาน (Work Permit) ก่อนทุกครั้งและทุกวันที่มีการปฏิบัติงาน
- ต้องประเมินความเสี่ยงของงานที่ปฏิบัติทุกครั้งก่อน การปฏิบัติงาน โดยเฉพาะงานที่มีความเสี่ยง เช่น งาน เกี่ยวกับอุปกรณ์ไฟฟ้าแรงสูง งานในสถานที่สูง งานในที่อับอากาศ เป็นต้น
- ต้องปฏิบัติตามกฎหมายด้านความปลอดภัย กฎระเบียบ ข้อบังคับอย่างเคร่งครัด
- ต้องจัดให้มีป้ายแสดงแนวเขตปฏิบัติงาน เชือกกันพื้นที่ ป้ายเตือนอันตราย และป้ายสัญลักษณ์ความปลอดภัยต่างๆ ในพื้นที่การปฏิบัติงาน
- กรณีที่ทำงานเกี่ยวกับงานโครงการหรือการก่อสร้าง ต้องมีป้ายแสดง ชื่อโครงการ ผู้รับดำเนินการ ระยะเวลาการดำเนินงาน ชื่อและเบอร์ติดต่อ ของผู้ควบคุมงานหรือผู้ประสานงาน แสดงไว้ให้เห็นอย่างชัดเจน
- ต้องจัดหาเครื่องดับเพลิงแบบมือถือ (Rating 6A20B) ที่มีสภาพพร้อมใช้ ประจำจุดทำงานในกรณีที่ทำงานเกี่ยวกับความร้อนหรือประกายไฟ
- ห้ามมิให้บุคคลที่มีอายุต่ำกว่า 18 ปีบริบูรณ์เข้าปฏิบัติงานในพื้นที่ DCAP และในกรณีที่ผู้ปฏิบัติงานไม่ใช่คนไทยจะต้องมีใบอนุญาตทำงานตามกฎหมายเท่านั้น
- กรณีมีเหตุจำเป็นที่จะต้องปฏิบัติงานในช่วงวันหยุด และ/หรือนอกเวลา ทำการต้องได้รับอนุญาตจากผู้มีอำนาจของ DCAP ก่อนและจะต้องมี พนักงาน DCAP หรือผู้ปฏิบัติงาน คกบผ. (ที่ DCAP มอบหมาย) ควบคุมงานตลอดเวลาที่ปฏิบัติงาน



- ต้องดูแลรักษาบริเวณพื้นที่ทำงานให้เป็นระเบียบและปลอดภัยโดยต้องทำความสะอาดทุกครั้งหลังเลิกงานของทุกวัน

2.3 การสูบบุหรี่

- ห้ามสูบบุหรี่ในพื้นที่โรงไฟฟ้าและหน่วยผลิตน้ำเย็น ของ DCAP ยกเว้นสถานที่จัดไว้เฉพาะให้สูบบุหรี่เท่านั้น

2.4 การผ่านเข้า – ออกพื้นที่

- การเข้า - ออกเพื่อปฏิบัติงานในพื้นที่ DCAP ต้องใช้ประตูและเส้นทางที่กำหนดให้เท่านั้น
- ผู้ปฏิบัติงาน ต้องให้ความร่วมมือกับเจ้าหน้าที่รักษาความปลอดภัยในการตรวจค้นยานพาหนะ วัสดุอุปกรณ์และเครื่องจักรที่นำมารวมถึงการตรวจค้นร่างกาย ในกรณีที่มีความจำเป็น

2.5 การขับขีรถ

- รถยนต์และจักรยานยนต์ ที่จะผ่านเข้า- ออกพื้นที่ DCAP ทุกคันจะต้องผ่านการตรวจสอบตามมาตรการรักษาความปลอดภัย
- ผู้ขับขี่ต้องมีใบอนุญาตขับขีรถยนต์ถูกต้องตามประเภทรถที่กฎหมายกำหนด
- ต้องแสดงบัตรอนุญาตผ่านรถยนต์ไว้ที่ด้านหน้าของรถให้เห็นได้ชัดเจน
- ขับขีรถยนต์และจักรยานยนต์ภายในพื้นที่ DCAP ความเร็วไม่เกิน 30 กิโลเมตรต่อชั่วโมง และขับขีรถในเส้นทางที่กำหนดให้เท่านั้น
- รถยนต์และจักรยานยนต์ที่ได้รับอนุญาตให้เข้ามาในพื้นที่จะต้องจอดรถในบริเวณที่จัดให้เท่านั้นห้ามจอดกีดขวางการจราจรหรืออุปกรณ์ดับเพลิง



2.6 การนำสิ่งของ เข้า – ออก

- การนำสิ่งของเข้า – ออก พื้นที่ DCAP สามารถดำเนินการได้เฉพาะในวันและเวลาทำการเท่านั้น โดยต้องกรอกรายละเอียดตามเอกสารแบบฟอร์มใบนำของเข้า – ออก (แล้วแต่กรณี) หากเป็นทรัพย์สินหรืองานในความรับผิดชอบของ DCAP ต้องได้รับอนุมัติโดยผู้จัดการส่วนของ DCAP ขึ้นไป
- วันหยุดและ/หรือนอกเวลาทำการ สามารถนำสิ่งของเข้า-ออก พื้นที่ DCAP ได้เฉพาะงานเกี่ยวข้องกับงานเดินเครื่องและบำรุงรักษาโรงไฟฟ้าและหน่วยผลิตน้ำเย็นเท่านั้น โดยให้หัวหน้าหมวดเดินเครื่องเป็นผู้อนุมัติเท่านั้น
- หากตรวจพบสิ่งผิดกฎหมายที่ผู้ปฏิบัติงานนำเข้ามาในพื้นที่ DCAP จะดำเนินการตามกฎหมาย

2.7 การเตรียมการและการปฏิบัติเมื่อเกิดอุบัติเหตุ/เหตุฉุกเฉิน

- กรณีผู้รับเหมาที่เข้ามาปฏิบัติงานในพื้นที่ DCAP ต้องเตรียมแผนการอุปกรณ์ และยานพาหนะที่พร้อมสำหรับให้ความช่วยเหลือแก่ผู้ปฏิบัติงานของตนทันทีที่ได้รับอุบัติเหตุในระหว่างปฏิบัติงาน
- กรณีเกิดอุบัติเหตุ ต้องรายงานการเกิดอุบัติเหตุเกี่ยวกับผู้ปฏิบัติงานเครื่องจักร ตลอดจนยานพาหนะต่อผู้บังคับบัญชา หรือควบคุมงานของ DCAP หรือเจ้าหน้าที่ความปลอดภัยในการทำงานระดับวิชาชีพ
- คู่มือรักษาเครื่องดับเพลิงให้มีสภาพพร้อมใช้งานและไม่วางสิ่งของกีดขวางทางเข้าถึงถังดับเพลิง ทางหนีไฟ ประตูและทางออกฉุกเฉิน
- เมื่อพบเหตุเพลิงไหม้ให้ควบคุมสติ และรีบแจ้งเหตุเพลิงไหม้ต่อผู้ควบคุมงาน หรือกดสัญญาณแจ้งเหตุที่ติดตั้งประจำพื้นที่
- เมื่อได้ยื่นสัญญาณแจ้งเหตุเพลิงไหม้หรือเหตุฉุกเฉิน ให้ผู้ปฏิบัติงานทุกคนรีบออกจากบริเวณที่ทำงานไปยังจุดรวมพลตามที่เจ้าหน้าที่ประกาศแจ้งและนับจำนวนผู้ปฏิบัติงานในสังกัดของตน พร้อมแจ้งผลการตรวจนับผู้ปฏิบัติงานงานให้ DCAP ทราบทันที

ขั้นตอนการปฏิบัติเมื่อพบเหตุเพลิงไหม้

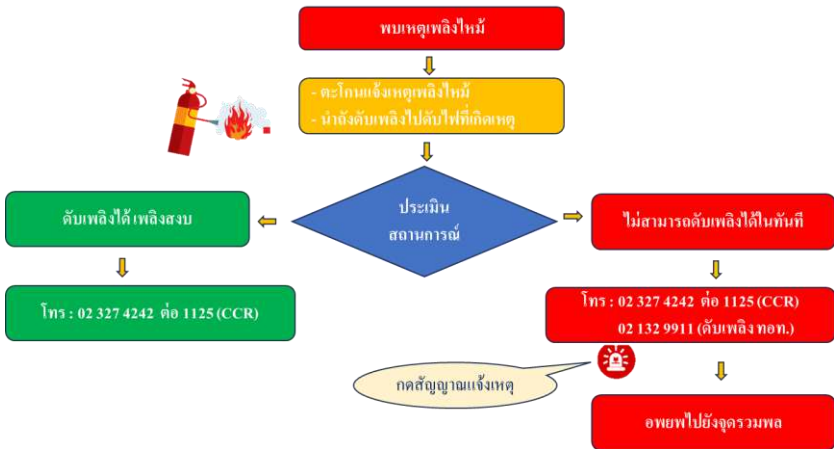

จุดรวมพลใน DCAP ดังนี้



- 1) **จุดที่ 1** หน้าอาคารสำนักงาน DCAP
- 2) **จุดที่ 2** หน้าอาคารสำนักงานโครงการเดินเครื่องและบำรุงรักษา กฟผ.
- 3) **จุดที่ 3** หน้าอาคารรักษาความปลอดภัย



แบบปฏิบัติในกรณีเกิดเหตุเพลิงไหม้



2.8 ข้อห้ามอื่น ๆ

- ห้ามพกพาอาวุธปืน สิ่งเสพติดหรือสิ่งผิดกฎหมายทุกชนิดเข้ามาในพื้นที่ DCAP
- ห้ามใช้หรือเก็บสารที่มีพิษหรือสารไวไฟภายในพื้นที่ DCAP โดยเด็ดขาดเว้นแต่ได้รับอนุญาต  
- ห้ามเล่นการพนัน ห้ามทะเลาะวิวาท ชกต่อยหรือดื่มเครื่องดื่มแอลกอฮอล์ทุกประเภทภายในพื้นที่ DCAP โดยเด็ดขาด
- ห้ามเข้าบริเวณที่ควบคุมหรือพื้นที่ห้ามเข้าก่อนได้รับอนุญาต
- ห้ามต่อเติมดัดแปลงระบบไฟฟ้าต่างๆ ก่อนได้รับอนุญาต
- ห้ามถ่ายหรือบันทึกภาพภายใน DCAP เว้นแต่ได้รับอนุญาต
- ห้ามใช้อุปกรณ์หรือน้ำดับเพลิงในงานอื่นที่นอกเหนือจากงานดับเพลิง เว้นแต่ได้รับอนุญาตจากผู้ควบคุมงานหรือเจ้าหน้าที่ความปลอดภัย
- ห้ามจุดไฟ หรือสูบบุหรี่หรือทำงานที่ก่อให้เกิดประกายไฟหรือความร้อนในบริเวณที่มีป้าย “ระวังสารไวไฟ” หรือ “ห้ามก่อให้เกิดประกายไฟ”
- ห้ามผู้ปฏิบัติงานทำการใดๆ ซึ่งอาจเป็นอันตรายต่อสุขภาพและความปลอดภัยของตนเอง บุคคลอื่น และส่วนรวม

พื้นที่ควบคุม หมายถึง พื้นที่กระบวนการที่เกี่ยวข้องกับหน่วยผลิตไฟฟ้าและน้ำเย็นของ DCAP

งานที่ต้องปฏิบัติงานในพื้นที่คาบเกี่ยวที่อยู่นอกพื้นที่ DCAP เช่น จุดจ่ายและรับน้ำเย็น ใอน้ำของอาคารต่างๆ ท่อส่งน้ำเย็น ใอน้ำ ท่อร้อยสายไฟฟ้า ภายในท่าอากาศยานสุวรรณภูมิ ให้ผู้รับเหมาถือปฏิบัติตามกฎความปลอดภัยของเจ้าของพื้นที่นั้นๆ (หากมี) เป็นการเพิ่มเติมอย่างเคร่งครัด

3. ข้อปฏิบัติด้านความปลอดภัยเฉพาะงาน

3.1 อุปกรณ์ป้องกันอันตรายส่วนบุคคล

อุปกรณ์ป้องกันอันตรายส่วนบุคคล (Personal Protective Equipment : PPE) หมายถึง อุปกรณ์สำหรับผู้ปฏิบัติงานที่นำมาสวมใส่ส่วนใดส่วนหนึ่งหรือหลายส่วนขณะปฏิบัติงาน เพื่อป้องกันอวัยวะส่วนนั้นๆ ของร่างกายไม่ได้รับอันตรายที่อาจจะเกิดขึ้นอันเนื่องมาจากสภาพแวดล้อมในการทำงาน

- ต้องสวมใส่ PPE ตลอดเวลาที่เข้าไปปฏิบัติงานหรือเข้าในเขตพื้นที่บังคับใช้ PPE
- ห้ามใช้อุปกรณ์ PPE ที่ชำรุด หมดอายุหรือมีสภาพไม่พร้อมใช้งาน
- ต้องศึกษาทำความเข้าใจการใช้งาน และตรวจสอบสภาพความพร้อมของอุปกรณ์ PPE ทุกครั้งก่อนเริ่มใช้งาน
- เลือกชนิดและประเภทของอุปกรณ์ PPE ให้เหมาะสมกับลักษณะงานและความเสี่ยง โดยอุปกรณ์ PPE ต้องได้มาตรฐานผลิตภัณฑ์อุตสาหกรรม (มอก.) หรือมาตรฐานสากลที่เป็นที่ยอมรับตามกฎหมายกำหนด

มาตรฐานอุปกรณ์ป้องกันอันตรายส่วนบุคคล (PPE) ที่กฎหมายไทยยอมรับ

- ❖ มาตรฐานผลิตภัณฑ์อุตสาหกรรม (มอก.หรือTIS)
- ❖ มาตรฐานขององค์การมาตรฐานสากล (International Standardization and Organization : ISO)
- ❖ มาตรฐานสหภาพยุโรป (European Standards :EN หรือ CE)
- ❖ มาตรฐานประเทศออสเตรเลียและประเทศนิวซีแลนด์ (Australia Standards/New Zealand Standards : AS/NZS)
- ❖ มาตรฐานสถาบันมาตรฐานแห่งชาติประเทศสหรัฐอเมริกา (American National Standards Institute: ANSI)
- ❖ มาตรฐานอุตสาหกรรมประเทศญี่ปุ่น (Japanese Industrial Standards :JIS)
- ❖ มาตรฐานสถาบันความปลอดภัยและอนามัยในการทำงานแห่งชาติประเทศสหรัฐอเมริกา (The national Institute for Occupational Safety and Health : NIOSH)
- ❖ มาตรฐานสำนักงานบริหารความปลอดภัยและอาชีวอนามัยแห่งชาติ กรมแรงงาน ประเทศสหรัฐอเมริกา (Occupational Safety and Health Administration : OSHA)
- ❖ มาตรฐานสมาคมป้องกันอัคคีภัยแห่งชาติสหรัฐอเมริกา (National Fire Protection Association: NFPA)

ตัวอย่างอุปกรณ์ PPE และประโยชน์การใช้งาน



หมวกนิรภัย

(Safety Helmet)

เป็นอุปกรณ์ที่ใช้สวมศีรษะเพื่อป้องกันสิ่งของตกกระทบกระแทก เจาะทะลุศีรษะ ป้องกันไฟฟ้า



รองเท้านิรภัย

(Safety Shoes)

ใช้สวมเท้าเพื่อป้องกันอุบัติเหตุที่อาจเกิดขึ้นกับเท้า เช่น วัตถุเจาะทะลุฝ่าเท้า ก้นลิ้น ทนทานต่อสารเคมี น้ำมัน ความร้อน ไฟฟ้า



ถุงมือ (Gloves)

ใช้สวมมือและแขน เพื่อป้องกันการสัมผัสกับสารเคมีที่ทำให้ผิวหนังระคายเคือง ป้องกันของมีคมบาด ความร้อน ไฟฟ้า การสั่นสะเทือน



แว่นตานิรภัย

(Safety Goggles)

เป็นอุปกรณ์ป้องกันอันตรายที่อาจเกิดขึ้นกับดวงตา และใบหน้า



กระบังหน้านิรภัย

(Face Shield)

เป็นอุปกรณ์ป้องกันอันตราย ที่อาจเกิดขึ้นกับดวงตาและใบหน้า เช่น ความร้อน สะเก็ดจากงานเชื่อม



อุปกรณ์ป้องกันระบบการได้ยิน

(Hearing Protection)

ใช้ป้องกันอันตรายที่อาจเกิดกับระบบการได้ยิน ทำหน้าที่ลดระดับเสียงที่ดังเกินมาตรฐานให้อยู่ในระดับที่ปลอดภัย



อุปกรณ์ป้องกันระบบทางเดินหายใจ

(Respiratory Protection)

ใช้ป้องกันอันตรายต่อระบบทางเดินหายใจ เช่น ป้องกันฝุ่นละออง โลหะ ไอระเหยของก๊าซและสารเคมี



ชุดป้องกันสารเคมี

(Protective Clothing)

ใช้สวมใส่เพื่อป้องกันสารเคมี น้ำมัน สารปนเปื้อนงานพ่นสีไม่ให้สัมผัสกับร่างกายโดยตรง



ชุดดับเพลิง

(Fire Fighting Suit)

ใช้สวมใส่เพื่อป้องกันเปลวไฟรังสีความร้อน สะเก็ดไฟ ป้องกันการลุกลามของเปลวไฟและสะท้อนรังสีความร้อน



อุปกรณ์ป้องกันการตกจากที่สูง

(Fall Protection)

ใช้สวมใส่เพื่อป้องกันการตกจากการทำงานบนที่สูงเป็นเชือกนิรภัย พร้อมตะขอล็อกสามารถรับน้ำหนักตามปกติ

ตัวอย่างการสวมใส่อุปกรณ์ป้องกันอันตรายส่วนบุคคล

ลักษณะงาน	อุปกรณ์ป้องกันอันตรายส่วนบุคคลขั้นต่ำที่ต้องสวมใส่
งานซ่อมบำรุง	  
งานชุดเจาะ	   
งานติดตั้งนั่งร้าน	  
งานในที่อับอากาศ	 
งานเปลี่ยน Insulation	  
งานตัด เชื่อม	   
งานบนที่สูง	  
งานเกี่ยวกับสารเคมี	    

3.2 การขออนุญาตเข้าปฏิบัติงาน (Work Permit)

- ผู้ปฏิบัติงาน ต้องแจ้งขออนุญาตก่อนเข้าปฏิบัติงานในพื้นที่โรงไฟฟ้าและหน่วยผลิตน้ำเย็น DCAP ทุกครั้ง โดยแนบใบสนองจ้างหรือแผนการปฏิบัติงานพร้อมกับแบบฟอร์มใบขออนุญาตเข้าปฏิบัติงาน (Work Permit) เพื่อขออนุญาตเข้าปฏิบัติงานกับผู้อนุญาตหรือเจ้าของพื้นที่ ตามแต่กรณี
- ต้องกำหนดขอบเขตของงานให้ชัดเจน ชี้บ่งอันตรายและประเมินความเสี่ยง พร้อมกำหนดมาตรการควบคุมและป้องกันที่เหมาะสมก่อนเริ่มปฏิบัติงานทุกครั้ง
- ตรวจสอบสภาพพื้นที่ เครื่องมือ เครื่องจักร อุปกรณ์ให้ปลอดภัยทั้งก่อนระหว่างและหลังปฏิบัติงานทุกครั้ง
- เมื่อปฏิบัติงานแล้วเสร็จ ผู้ขออนุญาตเข้าปฏิบัติงานต้องแจ้งปิดงานโดยนำใบขออนุญาตเข้าปฏิบัติงาน มาแจ้งปิดกับ ผู้อนุญาตเพื่อตรวจสอบและลงนามในใบงาน
- กรณีที่ปฏิบัติงานไม่แล้วเสร็จภายใน 1 วัน ให้แจ้งปิดงานและขออนุญาตเข้าทำงาน (Work Permit) ใหม่ในวันถัดไป
- งานที่ทำให้เกิดความร้อนหรือมีประกายไฟเมื่อปฏิบัติงานแล้วเสร็จให้มีการตรวจสอบพื้นที่ปฏิบัติงานหลังงานแล้วเสร็จต่อเนื่องครบ 3 ชั่วโมง

“ใบขออนุญาตปฏิบัติงาน 1 ใบ ใช้สำหรับ 1 งานต่อ 1 วัน เท่านั้น”

3.3 การปฏิบัติงานในที่อับอากาศ

- **ผู้ปฏิบัติงาน** ต้องขออนุญาตปฏิบัติงานในที่อับอากาศทุกครั้งก่อนปฏิบัติงาน
- ผู้ปฏิบัติงานต้องผ่านการฝึกอบรม (**ผู้ควบคุม ผู้ช่วยเหลือ และ ผู้ปฏิบัติงาน**) และต้องแสดงผลการตรวจสุขภาพตามที่กฎหมายกำหนด
- ไม่อนุญาตให้ผู้ที่ เป็นโรคเกี่ยวกับทางเดินหายใจ โรคหัวใจ เข้าปฏิบัติงานในที่อับอากาศ
- ต้องตัดแยกแหล่งพลังงานทั้งหมดที่เชื่อมต่อกับที่อับอากาศ ก่อนเริ่มปฏิบัติงาน
- ห้ามสูบบุหรี่หรือพกพาอุปกรณ์สำหรับจุดไฟหรือติดไฟไว้ที่บริเวณทางเข้า - ออกที่อับอากาศ

- ต้องตรวจวัดและบันทึกผลการตรวจวัดก๊าซออกซิเจน ก๊าซไวไฟ ก๊าซพิษอื่นๆ **ก่อนที่จะ**



ก่อนเข้าไปทำงานในพื้นที่อับอากาศ ต้องตรวจวัด ที่ 4 รายการ ไม่เกินตามมาตรฐาน ดังนี้

วัดพื้นที่ภายในบรรยากาศ	จำกัดยอมรับ
ออกซิเจน	19.5 - 23.5 vol. (%)
ก๊าซพิษไวไฟ	สูงสุดไม่เกิน 10 Vol. (%) LEL
สารพิษอันตราย	สูงสุดไม่เกิน 50 ppm
ไฮโดรเจนซัลไฟด์	สูงสุดไม่เกิน 10 ppm

จะเริ่มงาน และระหว่างปฏิบัติงาน เพื่อเฝ้าระวังพร้อมทั้งบันทึกผล

- ในขณะที่ปฏิบัติงานต้องมีการระบายอากาศภายในที่อับอากาศอย่างต่อเนื่อง
- อุปกรณ์ตรวจวัดต้องได้รับการสอบเทียบตามกำหนด
- ต้องมีผู้คอยเฝ้าระวังที่ทางเข้า-ออก พร้อมบันทึกรายชื่อผู้เข้า-ออก
- มีการจัดเตรียมเครื่องดับเพลิงที่เพียงพอและมีแผนรองรับเหตุฉุกเฉิน

คำจำกัดความของ **“ที่อับอากาศ”**



3.4 การปฏิบัติงานบนที่สูง

- การปฏิบัติงานซึ่งมีความสูงเกิน 2 เมตรขึ้นไป ต้องจัดให้มีนั่งร้านที่มั่นคงแข็งแรงและสามารถรับน้ำหนักบรรทุกทุกได้ไม่น้อยกว่าสองเท่าของน้ำหนักการใช้งาน
- การปฏิบัติงานบนพื้นที่สูงเกิน 4 เมตรขึ้นไป ต้องจัดให้มีเข็มขัดนิรภัยและสายช่วยชีวิตตลอดเวลาที่มีการปฏิบัติงานและจัดทำที่ยึดสายช่วยชีวิตไว้กับส่วนหนึ่งส่วนใดของอาคารหรือโครงสร้างและต้องตรวจสอบความพร้อมของเข็มขัดนิรภัยทุกครั้งก่อนใช้งาน
- ผู้ปฏิบัติงานจะต้องผ่านการฝึกอบรมที่สูงก่อนเริ่มปฏิบัติงาน
- ผู้ปฏิบัติงาน ต้องตรวจสอบพื้นที่ปฏิบัติงานทุกครั้งก่อนเริ่มปฏิบัติงาน
 - ห้าม จัดวางสิ่งของกีดขวางทางเดินตลอดจนทางขึ้น – ลง
 - ห้าม ผู้ปฏิบัติงานบนที่สูงปฏิบัติอยู่เพียงลำพังอย่างน้อยต้องมีผู้ปฏิบัติงานร่วมกัน 2 คน
 - ห้าม โยนวัสดุ สิ่งของ เครื่องมือ ขึ้น – ลง โดยเด็ดขาดให้ใช้เชือกหรือใส่ภาชนะที่มั่นคงแข็งแรงและผูกเชือกหย่อนลงมา
 - ห้าม ทำงานบนที่สูงภายนอกอาคารหรือภายนอกโครงสร้างหรืองานนั่งร้านแขวนหรือนั่งร้านแบบกระเช้าขณะฝนตก หรือลมแรงและในกรณีที่มีเหตุดังกล่าวให้รีบนำนั่งร้านลงสู่พื้นดิน
 - กันเขตพื้นที่ปฏิบัติงานไม่ให้บุคคลภายนอกเดินผ่าน
- การปฏิบัติงานบนที่สูงจะต้องมีป้ายประกาศเตือน และต้องกันเขตพื้นที่ทำงานไม่ให้บุคคลภายนอกเดินผ่าน

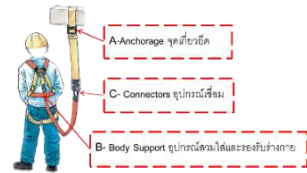

3.5 การปฏิบัติงานติดตั้ง - รื้อถอนนั่งร้าน

- ต้องขออนุญาตก่อนเข้าปฏิบัติงานติดตั้ง - รื้อถอนนั่งร้าน และสวมใส่อุปกรณ์ป้องกันอันตรายส่วนบุคคลให้ครบถ้วนและตลอดเวลาที่ปฏิบัติงาน
- นั่งร้านต้องมีราวกันตกที่มีความสูง 90 - 110 cm จากพื้นนั่งร้านตลอดแนว ยาวด้านนอกของพื้นนั่งร้าน และมีแผ่นกันส้นเท้าสูง 10 - 15 cm และต้องจัดให้มีพื้นที่นั่งร้านติดต่อกันมีความกว้างไม่น้อยกว่า 35 cm ยึดติดกับคานรับให้แน่น
- การรับส่งอุปกรณ์นั่งร้านผู้ที่ยืนอยู่จะต้องอยู่บนแผ่นรองรับที่มีความแข็งแรง และมีขนาดความกว้างเพียงพอ **ห้าม** ยืนบนท่อนั่งร้านโดยเด็ดขาด
- เมื่อติดตั้งนั่งร้านแล้วเสร็จให้ตรวจเช็คสภาพนั่งร้าน และต้องได้รับการตรวจรับรองโดยวิศวกร หรือเจ้าหน้าที่ความปลอดภัยในการทำงานระดับวิชาชีพ พร้อมแขวนป้าย (TAG) แสดงผลการตรวจสอบที่นั่งร้าน
- **ห้าม** พิงนั่งร้านติดหรือไถลกับหม้อแปลงไฟฟ้า
- ต้องติดป้ายชี้บ่งสถานะของนั่งร้านคือ คือ **"อยู่ระหว่างติดตั้ง"** หรือ **"อยู่ระหว่างรื้อถอน"** หรือ **"อยู่ระหว่างใช้งาน"** พร้อมระบุวันและเวลาในป้ายชี้บ่งสถานะ และติดให้เห็นได้ชัดเจน

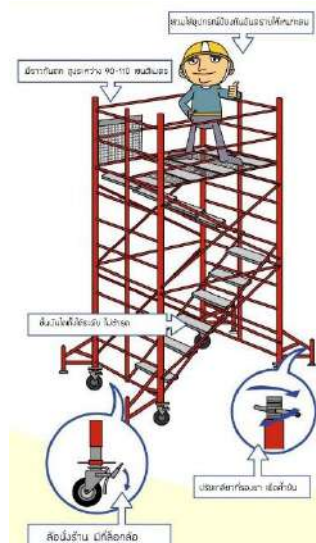

3.6 การปฏิบัติงานเกี่ยวกับไฟฟ้า





- ผู้ปฏิบัติงาน ต้องศึกษาแบบระบบไฟฟ้าที่จะต้องเข้าปฏิบัติงานก่อนเข้าปฏิบัติงานทั้งในงานและส่วนที่อาจมีผลกระทบกับงานที่ปฏิบัติ
- การติดตั้ง ตรวจสอบหรือซ่อมแซมบริภัณฑ์ไฟฟ้า ต้องดำเนินการโดยบุคคลที่มีหน้าที่รับผิดชอบและก่อนปฏิบัติงานต้องตรวจสอบกระแสไฟฟ้าในบริเวณที่จะเข้าปฏิบัติงานก่อนทุกครั้ง เพื่อให้มั่นใจว่าบริเวณที่จะปฏิบัติงานหรืออุปกรณ์นั้นไม่มีกระแสไฟฟ้าอยู่หรือได้ทำการตัดระบบไฟฟ้าออกไปแล้วพร้อมแขวนป้ายพื้นสีแดง **“ห้ามสับสวิตช์”**
- ใช้ Key Lock ในกรณีที่ไม่มั่นใจว่ามีการตัดระบบไฟฟ้าออกแล้ว และไม่มีใครสามารถนำระบบไฟฟ้าเข้าใช้งานได้ในขณะที่มีการปฏิบัติงาน
- กำหนดขอบเขตพื้นที่ในการปฏิบัติงานและติดตั้งป้ายห้ามผู้ที่เกี่ยวข้องเข้าไปในพื้นที่ก่อนเสมอ
- ขณะปฏิบัติงานต้องแขวนป้ายแสดงสภาวะการปฏิบัติงานก่อนทุกครั้ง และปลดป้ายเมื่อปฏิบัติงานแล้วเสร็จ
- การเข้าปฏิบัติงานเกี่ยวกับระบบไฟฟ้าแรงดันสูงหรือแรงดันปานกลางควรมีอุปกรณ์ป้องกันและต้องระมัดระวังแรงดันเหนี่ยวนำ และจะต้องต่อสายดินก่อนทุกครั้ง
- **ห้าม** ใช้บันไดโลหะและวัสดุอื่นที่เป็นสื่อไฟฟ้าขณะปฏิบัติงานเกี่ยวกับไฟฟ้า
- อุปกรณ์ไฟฟ้าที่นำเข้ามาใช้งานต้องมีสภาพพร้อมใช้งานไม่ชำรุดและต้องได้รับการรับรองมาตรฐานผลิตภัณฑ์อุตสาหกรรม(มอก.) หรือมาตรฐานสากล

3.7 การล็อกและแขวนป้ายทะเบียน (Lock Out -Tag Out)

ขั้นตอนการทำ Log Out Tag Out (LOTO)

1. **ชี้บ่งอันตราย** ของเครื่องจักรหรืออุปกรณ์ที่จะทำการซ่อมบำรุงว่ามีอันตรายอะไรบ้างที่อาจจะเกิดขึ้น
2. **ปิดเครื่องจักรหรืออุปกรณ์** ซึ่งเครื่องจักรต้องอยู่ในลักษณะหยุดนิ่ง ไม่ก่อให้เกิดอันตรายต่อผู้ปฏิบัติงาน
3. **ตัดแยกพลังงาน** ของเครื่องจักร เช่น ปิดเบรกเกอร์ สวิตช์ วาล์วต่างๆ เป็นต้น
4. **ทำการล็อกโดยใช้กุญแจและทำป้ายเตือน** ซึ่งจะต้องติดกับตัวอุปกรณ์ที่ตัดแยกพลังงาน
5. **ตรวจสอบเครื่องจักร** หลังจากตัดแยกแหล่งพลังงานแล้ว ต้องพิจารณาว่าไม่มีพลังงานสะสมหรือคงเหลือภายในเครื่องจักรอุปกรณ์หรือกระบวนการผลิตนั้นๆ

ข้อควรระวังการใช้อุปกรณ์ Lock out

-  อุปกรณ์ Lockout ที่ใช้กับงานระบบไฟฟ้าจะต้องไม่ทำจากวัสดุที่เป็นสื่อ นำกระแสไฟ
-  อุปกรณ์ Lockout จะต้องมีความมาตรฐานรับรองอยู่ในสภาพพร้อมใช้งาน อย่างปลอดภัย
-  อุปกรณ์ Lockout จะต้องถูกประเภทตามลักษณะอุปกรณ์ที่ใช้งาน
-  ผู้ปฏิบัติงานกับ Lockout จะต้องผ่านการอบรมวิธีการใช้งานอย่างถูกวิธี

รายละเอียดที่ระบุบน Tag out อย่างน้อยดังต่อไปนี้

- ชื่อผู้ที่แขวน Tag out
- หน่วยงาน
- เบอร์ติดต่อหรือช่องทางติดต่อ
- คำเตือนห้ามปลดป้ายออกโดยไม่ได้รับอนุญาต



“ห้ามปลด Lockout Tagout โดยไม่ได้รับอนุญาต”

3.8 การปฏิบัติงานเกี่ยวกับบันจัน

- ผู้ปฏิบัติงาน ขับรถเครนและผู้ควบคุมท้ายเครน จะต้องผ่านการอบรมและตรวจร่างกายตามที่กำหนด
- ผู้ควบคุมบันจันและอุปกรณ์การยกต้องปฏิบัติตามสัญญาณที่ใช้ในการเคลื่อนย้ายวัสดุ
- การเริ่มยกขึ้นครั้งแรกควรยกอย่างช้าๆ และยกขึ้นเพียงเล็กน้อยเพื่อตรวจสอบความสมดุลและความสามารถในการยก กรณีที่วัสดุที่ยกหนักใกล้เคียงกับพิกัดกำหนดควรทดสอบการทำงานของหามล้อด้วย
- บันจันที่นำมาใช้งานต้องมีใบรับรองผลการทดสอบตามที่กฎหมายกำหนด

พิกัดน้ำหนัก	ระยะเวลาทดสอบ
บันจันที่ใช้ในงานอื่น ๆ	
ตั้งแต่ 1 ตัน แต่ไม่เกิน 3 ตัน	ทดสอบตามวาระทุก 1 ปี
มากกว่า 3 ตันแต่ไม่เกิน 50 ตัน	ทดสอบตามวาระทุก 6 เดือน
มากกว่า 50 ตัน	ทดสอบตามวาระทุก 3 เดือน
บันจันที่ใช้ในงานก่อสร้าง	
ไม่เกิน 3 ตัน	ทดสอบตามวาระทุก 6 เดือน
มากกว่า 3 ตันขึ้นไป	ทดสอบตามวาระทุก 3 เดือน

- จัดทำป้ายบอกพิกัดน้ำหนักยกให้ตรงกับความสามารถในการยกสิ่งของอย่างปลอดภัย ติดไว้ที่รถยกเพื่อให้เห็นได้ชัดเจน และต้องไม่เกินขนาดพิกัดยกอย่างปลอดภัยของเครื่องยกนั้นๆ
- ปิดกั้นบริเวณและป้ายเตือน ห้ามผู้ไม่มีส่วนเกี่ยวข้องเข้าพื้นที่ขณะที่ทำการยก เคลื่อนย้ายวัสดุหรือสิ่งของและตรวจสอบเส้นทางการยกเคลื่อนย้าย ก่อนยกหรือเคลื่อนย้ายขึ้นงาน
- จัดให้มีสัญญาณเสียงหรือแสงไฟเตือนภัยในขณะทำงาน

3.9 การปฏิบัติงานเกี่ยวกับการใช้รถยก (Forklift)

- ผู้ขับชั้รถยก (Forklift) ต้องผ่านการฝึกอบรมเกี่ยวกับการใช้รถยกแต่ละประเภท
- ก่อนเริ่มงานควรตรวจสอบสภาพของรถยก (Forklift) และในกรณีพบความเสียหายให้แจ้งหัวหน้างานทันทีและห้ามใช้รถที่ผิดปกติหรือมีลักษณะที่ไม่ปลอดภัย
- คาดเข็มขัดนิรภัยทุกครั้งขณะที่ขับรถยก (Forklift)
- ปฏิบัติตามกฎหมายจราจรในการขับเคลื่อน (Forklift) แล้วใช้อัตราความเร็วตามกำหนด
- บีบแตรให้สัญญาณทุกครั้งเมื่อเลี้ยว ถอยหลัง ทางข้าม ประตูเข้า-ออกหรือมุมอับ
- เลือกใช้พาเลท (Pallet) ให้เหมาะสมกับของที่ต้องการยก
- ควรตั้งระยะความกว้างของงาให้เหมาะสม
- ต้องตรวจสอบสิ่งของที่บรรทุกอยู่บนพาเลท (Pallet) ให้อยู่ในสภาพที่มั่นคง
- เมื่อบรรทุกของและนำรถออก ควรให้งาอยู่ระดับสูงจากพื้นประมาณ 5 – 10 cm
- ติดป้ายบอกพิกัดน้ำหนักยก ไว้ที่รถยกเห็นได้ชัดเจนห้ามบรรทุกสิ่งของสูงหรือมีน้ำหนักของ เกินอัตรากำลังของรถ ตามรุ่นที่ระบุไว้
- ให้มีสัญญาณเสียงหรือแสงไฟเตือนภัยในขณะทำงาน
- การจอดรถยกต้องลดงาลงต่ำสุด ดึงห้ามล้อมือ ดับเครื่องยนต์แล้วดึงกุญแจออก

3.10 การปฏิบัติงานเกี่ยวกับสารเคมี

- ผู้ปฏิบัติงานเกี่ยวกับสารเคมีต้องได้รับการอบรมความรู้ถึงคุณสมบัติ อันตราย ความปลอดภัยเกี่ยวกับการเคมีก่อนปฏิบัติงาน
- ต้องสวมใส่อุปกรณ์ป้องกันอันตรายส่วนบุคคล (PPE) ให้เหมาะสมต่อสภาพ การแพร่กระจายและฤทธิ์ของสารเคมี
- ต้องจัดให้มีป้ายบ่งชี้ ชนิด ประเภท และวิธีการปฏิบัติงานกรณีสัมผัสสารเคมี
- ต้องจัดเตรียมอุปกรณ์ วัสดุดูดซับ ไว้เพื่อรองรับการเกิดเหตุการณ์สารเคมีหกรั่วไหล อย่างเพียงพอ
- กรณีสารเคมีหก รั่วไหลต้องรายงานหัวหน้างานและกำจัดตามกฎหมาย
- กรณีที่สัมผัสสารเคมีควรรีบล้างออกทันทีโดยรีบไปที่อาบน้ำฉุกเฉิน (Safety Shower) หรือที่ล้างตาฉุกเฉิน (Eye Wash) และนำส่งโรงพยาบาลทันที
- ห้ามวางสารเคมีบนพื้นโดยตรง โดยภาชนะบรรจุสารเคมีต้องจัดวางในถาด หรือพื้นที่ที่ป้องกันการการหกรั่วไหล
- ต้องมีเอกสารข้อมูลความปลอดภัย (SDS) อยู่บริเวณที่สะดวกต่อการเรียกใช้ และสามารถอ่านหรือค้นหาได้อย่างสะดวก
- ห้าม รับประทานอาหาร ดื่มน้ำขณะปฏิบัติงานเกี่ยวกับสารเคมี

สัญลักษณ์สำหรับอุปกรณ์และท่อที่มีของไหลในสถานะของเหลวหรือแก๊ส

	ท่อกรด (Hydrochloric Acid : HCl)		ท่อน้ำประปา
	ท่อด่าง (Sodium Hydroxide : NaOH)		ท่อน้ำมันดีเซล
	ท่อก๊าซธรรมชาติ		ท่อน้ำดับเพลิง

การขนส่งสารเคมี

- พนักงานขับรถขนส่งสารเคมี ต้องผ่านการอบรมหลักสูตรความปลอดภัยในการขนส่งสารเคมี และวิธีการขั้นตอนในการโต้ตอบกรณีฉุกเฉิน
- ต้องมีใบอนุญาตประกอบการขนส่ง และมีใบอนุญาตในการขับขี่
- รถขนส่งสารเคมีต้องตรวจสอบสภาพเป็นประจำ
- ต้องมีเครื่องมือเครื่องใช้ที่จำเป็นสำหรับป้องกันอันตรายเมื่อมีอุบัติเหตุหรือเหตุฉุกเฉินเกิดขึ้น
- ต้องมีเอกสารข้อมูลความปลอดภัยของสารเคมีที่ขนส่ง SDS
- หลีกเลี่ยงการขนส่งสารเคมีในช่วงเวลาเร่งด่วน และขับรถตามความเร็วที่กำหนด

3.11 การปฏิบัติงานเกี่ยวกับฉนวน (Insulation)

- ต้องจัดให้มีการป้องกันการฟุ้งกระจายของฉนวน
- ผู้ปฏิบัติงาน ต้องสวมใส่อุปกรณ์ป้องกันอันตรายส่วนบุคคล เช่น ชุดคลุมทั้งตัว ถุงมือ ที่ครอบคลุมชนิดที่สามารถป้องกัน Insulation ได้
- ต้องจัดเก็บเศษฉนวนใส่ถุงให้เรียบร้อยเพื่อป้องกันการฟุ้งกระจาย พร้อมติดป้ายบ่งชี้
- ภายหลังปฏิบัติงานเสร็จ ต้องทำความสะอาดพื้นที่บริเวณปฏิบัติงาน

3.12 การปฏิบัติงานเกี่ยวกับงานตัด งานเชื่อม

งานเชื่อมแก๊ส

- ต้องเก็บถังแก๊สภายใต้ความดัน ในลักษณะตั้งตรงมีสายรัดหรือโซ่ซึ่งรัดให้มั่นคง มีเกวียดความดัน มีวาล์วนิรภัยและมีสภาพที่แข็งแรง
- ถังบรรจุแก๊สต้องมีมาตรวัดเพื่อควบคุมความดันของแก๊สที่ถึงขณะใช้งาน มาตรวัดความดันต้องอยู่ในสภาพดี
- หัวเชื่อมและท่อนำแก๊สต้องอยู่ในสภาพดีและปลอดภัย
- ต้องติดป้ายแสดงประเภท และสถานะของถังแก๊สที่นำมาใช้งาน

- ถังก๊าซทุกใบต้องวางห่างจากจุดที่มีประกายไฟอย่างน้อย 3 เมตร
- ให้มีอุปกรณ์ป้องกันเปลวไฟย้อนกลับ (Flash back arrester) ติดตั้งไว้ครบทั้ง 4 ตำแหน่ง คือ ด้านหัวถัง และด้านหัวตัดหรือหัวเชื่อม ทั้งด้านแก๊สและออกซิเจน

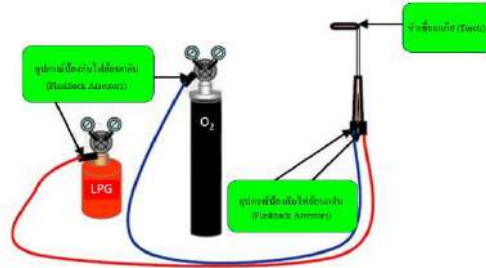

- ต้องจัดให้มีอุปกรณ์ดับเพลิงที่พร้อมใช้งานไว้ในบริเวณที่ทำการเชื่อมและตัดทุกครั้งขณะปฏิบัติงาน โดยมีขนาด Rating ไม่ต่ำกว่า 6A20B
- ห้ามเชื่อมบริเวณที่มีสารไวไฟ หรือเชื้อเพลิงที่อาจลุกไหม้ได้
- ห้ามใช้ไฟแช็คจุดหัวเชื่อมหรือหัวตัดห้ามแขวนหัวเชื่อมบนอุปกรณ์ปรับความดัน
- ห้ามเชื่อมงานในที่อับอากาศ เว้นแต่ได้จัดให้มีการระบายอากาศที่ถูกต้อง
- ห้ามซ่อมท่อวาล์ว หรืออุปกรณ์ปรับความดันของถังแก๊ส ถ้าหากชำรุดให้เปลี่ยนใหม่ทันที
- ถังก๊าซและถังลมทุกถังที่นำเข้ามาใช้งานต้องมีฝาปิด (CAP) ตรงหัวถังแก๊ส ป้องกันการกระแทกของ Valve หัวถัง
- การเชื่อมตัดด้วยแก๊สบนที่สูงต้องมีผ้ากันไฟรองป้องกันสะเก็ดไฟตกลงมาด้านล่างและป้องกันการกระเด็นของสะเก็ดไฟไปยังด้านล่าง
- ต้องมีอุปกรณ์ป้องกันการกระเด็นของสะเก็ดไฟจากการเชื่อมไปยังจุดอื่น ๆ ขณะปฏิบัติงาน
- การเคลื่อนย้ายถังบรรจุก๊าซ **ห้ามกลิ้งหรือลากถัง** ให้ใช้รถเข็นที่มีโซ่คล้อง



งานเชื่อมไฟฟ้า

- ต้องจัดให้มีอุปกรณ์ดับเพลิงที่พร้อมใช้งานไว้ในบริเวณที่ทำการเชื่อมและตัดทุกครั้งขณะปฏิบัติงาน โดยมีขนาด Rating ไม่ต่ำกว่า 6A20B
- ในพื้นที่ที่มีวัสดุที่อาจติดไฟได้ ต้องใช้ฉากกันหรือผ้ากันไฟ เพื่อป้องกันสะเก็ดไฟกระเด็น
- **ห้าม** ใช้ลวดทองแดง หรือสายไฟแทนพิวสที่ตู้เชื่อมอย่างเด็ดขาด
- **ห้าม** ปรับอัตรากระแสไฟฟ้าของผู้เชื่อมขณะที่กำลังเชื่อมอยู่
- หัวจับลวดเชื่อมต้องมีฉนวนหุ้ม
- สายเชื่อมและสายดินต้องต่อมาจากเครื่องเชื่อม และใกล้กับชิ้นงานที่จะเชื่อมมากที่สุด
- เมื่อไม่ได้ทำงานเชื่อม **ห้าม** วางหัวเชื่อมบนพื้น แต่ให้แขวนหรือจัดเก็บให้เรียบร้อย
- ขณะทำงานเชื่อมต้องหลีกเลี่ยงการสูดควันหรือฟุ้งที่ลอยขึ้นมา ถ้าเลี่ยงไม่ได้ ต้องสวมหน้ากากป้องกันหรือระบายอากาศเฉพาะจุด
- ขณะเคาะสะเก็ดเหล็ก (สารคลุมแนวเชื่อม) ต้องสวมอุปกรณ์ป้องกันกระเด็นเข้าตาและระวังโดนผู้ปฏิบัติงานบริเวณใกล้เคียง
- ขณะปฏิบัติงานในที่โล่งแจ้งและมีฝนตกต้องหยุดปฏิบัติงาน เพราะอาจเกิดไฟรั่วหรือช็อต
- สายเชื่อมที่ต่อมาจากเครื่องเชื่อมต้องอยู่ในสภาพดี ข้อต่อสายต้องแน่น และหุ้มฉนวนให้เรียบร้อย
- กรณีตู้เชื่อมชำรุด ห้ามซ่อมเอง ต้องให้ผู้รับผิดชอบทำการซ่อม
- เมื่อเลิกงานต้องดับสวิตซ์ไฟฟ้าที่จ่ายไฟไปยังตู้เชื่อม

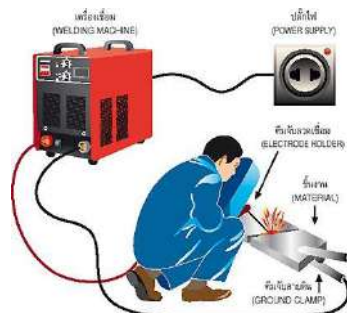

3.13 การปฏิบัติงานเกี่ยวกับเครื่องจักร

- ห้ามตัดท่อ เปิดปั๊ม และเครื่องอัดอากาศ หรืออุปกรณ์อื่นใด ยกเว้นได้รับใบอนุญาตจากผู้มีอำนาจของ DCAP และการปฏิบัติงานจะต้องเป็นไปตามเงื่อนไขให้ทำงานที่ระบุไว้
- เครื่องจักรต่างๆ ที่ใช้งานจะต้องมีฝาครอบและส่วนปิดคลุมเครื่องส่งกำลัง เช่น โซ่ เกียร์ ส่วนที่หมุน เพื่อป้องกันอุบัติเหตุที่เกิดจากการหนีบ บีบ และส่วนแหลมคมของเครื่องมือ ในขณะที่เครื่องจักรกำลังทำงาน
- เครื่องจักรใช้ได้เฉพาะคนที่มีหน้าที่เท่านั้น และต้องผ่านการอบรมการใช้เครื่องจักรอย่างถูกต้อง

3.14 การปฏิบัติงานขุด

- ห้ามทำการขุดหรือตอกดินใดๆ จนกว่าจะได้ตรวจสอบรายละเอียดตามที่กำหนดไว้แล้ว และได้รับอนุญาตให้ดำเนินการได้
- บริเวณที่จะทำการขุดหรือตอก จะต้องได้รับการตรวจสอบยืนยัน ให้ตรงกับตำแหน่งที่ระบุไว้ในใบอนุญาต และต้องตรวจสอบให้แน่ใจว่าไม่มีสภาพหรือแนวโน้มที่จะเกิดอันตรายใดๆ กับผู้ปฏิบัติงานขุดหรือตอก

3.15 การยกสิ่งของอย่างปลอดภัย

1. ยืนใกล้สิ่งของ: ยืนใกล้กับของที่ต้องการยก วางเท้าข้างใดข้างหนึ่งอยู่ข้างของที่จะยก และเท้าอีกข้างวางไว้หลังตัวเองเล็กน้อยป้องกันการเสียสมดุลของร่างกายขณะยกของ

2. งอเข่าหลังตรง: ขณะยกของย่อเข่าลง ลำตัวตรงเพื่อให้น้ำหนักที่กดบนหมอนรองกระดูกสันหลังกระจายตัวเท่าๆ กัน

3. จับวัตถุให้มั่นคง: ใช้มือจับวัตถุให้มั่น ควรให้แขนชิดลำตัว ไม่กางแขนออก พยายามดึงวัตถุสิ่งของที่จะยกให้อยู่ชิดกับลำตัวมากที่สุดเพื่อให้น้ำหนักของวัตถุลงที่ต้นขาทั้งสองข้าง และเป็นการช่วยลดภาระของกล้ามเนื้อหลัง

4. ตั้งศีรษะให้ตรง: ตั้งศีรษะให้ตรงเป็นแนวเดียวกับกระดูกสันหลัง

5. ใช้กล้ามเนื้อขาช่วยในการยกของ: ยืดลำตัวขึ้นช้าๆ โดยใช้แรงกล้ามเนื้อขาค่อยๆ ดันตัวขึ้น การยกของควรใช้กล้ามเนื้อหลังให้ออกแรงน้อยที่สุด จะช่วยให้น้ำหนักของสิ่งของไปยังต้นขาทั้งสองข้างและลดภาระของกล้ามเนื้อหลัง



ทั้งนี้การยกของ ต้องคำนึงถึงอายุ เพศ และน้ำหนักของสิ่งของที่สามารถให้ลูกจ้างยกได้ตามที่กฎหมายกำหนด



*ห้ามหญิงมีครรภ์ ยก แบก หาม โยง ลาก หรือเข็นของ ที่มีน้ำหนักเกิน 15 kg ตาม พ.ร.บ.คุ้มครองแรงงาน พ.ศ. 2541 หมวด 3 การใช้แรงงานหญิง

3.16 การใช้สีและสัญลักษณ์เครื่องหมายเพื่อความปลอดภัย

ตัวอย่างรูปแบบของเครื่องหมายเพื่อความปลอดภัย

สัญลักษณ์ความปลอดภัย			
สี	ความหมาย	รูปทรงเลขาคณิต	ตัวอย่างเครื่องหมาย
แดง ห้าม	หยุด ห้ามทำ ต้องไม่ทำ	 แถบวงกลม พร้อมแถบเฉียง	 ห้ามใช้รถยก  ห้ามใช้กำลังไฟ  ห้ามสูบบุหรี่
ฟ้า บังคับ	ต้องทำ บังคับ ให้ปฏิบัติ	 วงกลม	 สวมหมวกนิรภัย  สวมรองเท้านิรภัย  สวมถุงมือนิรภัย
เหลือง เตือน	เตือน ระวัง มีอันตราย	 สามเหลี่ยม ด้านเท่า	 ไฟฟ้าแรงสูง  ระวังพื้นลื่น  ระวังอันตราย
เขียว สภาวะปลอดภัย	สภาวะ ปลอดภัย	 สี่เหลี่ยมจตุรัส	 ปฐมพยาบาล  ทางหนีไฟ FIRE EXIT  โทรศัพท์ฉุกเฉิน
แดง เกี่ยวกับ วัตถุอันตราย	อุปกรณ์ เกี่ยวกับ วัตถุอันตราย	 สี่เหลี่ยมจตุรัส	 บันไดหนีไฟ  สายดินเพลิง  จุดแจ้งเหตุเพลิงไหม้
การกำหนดเครื่องหมายเพื่อความปลอดภัย			
ให้ใช้แถบที่มีความกว้างขนาดเท่ากันเอียงทำมุม 45 องศา			
สี	ความหมาย		
	เครื่องหมายเพื่อความปลอดภัยที่แสดงพื้นที่อันตราย		
	เครื่องหมายเพื่อความปลอดภัยที่แสดงเขตหวงห้าม หรือพื้นที่เก็บอุปกรณ์ผจญเพลิง		
	เครื่องหมายเพื่อความปลอดภัยที่บังคับให้ปฏิบัติ		
	เครื่องหมายเพื่อความปลอดภัยที่แสดงสภาวะปลอดภัย		

3.17 หลักปฏิบัติเพื่อความปลอดภัยเกี่ยวกับคอมพิวเตอร์

- ปรับหน้าจอให้ขอบบนของหน้าจออยู่ในระดับสายตา และควรห่างจากตาประมาณ 45 -75 เซนติเมตร
- ปรับแสงสว่างให้เหมาะสมและสบายตา
- นั่งห่างจากหน้าจอประมาณ 1 ช่วงแขน
- จัดระดับเก้าอี้ให้เหมาะสม ให้สามารถวางเท้าราบกับพื้น เพื่อให้เกิดการถ่ายเท น้ำหนักที่สมดุล
- ข้อมือเหยียดตรงในแนวราบเสมอกับแขน เพื่อให้สามารถใช้คีย์บอร์ดและเมาส์ได้อย่างสบาย
- ให้แขนและข้อศอกอยู่ในตำแหน่งที่สบายและอยู่ใกล้กับลำตัว
- จัดวางหน้าจอและคีย์บอร์ดให้อยู่ตรงกลางด้านหน้า
- จัดวางอุปกรณ์ เครื่องมือต่างๆ บนโต๊ะทำงาน โดยวางเครื่องมือที่ใช้บ่อยๆ อยู่ใกล้ตัวเพื่อให้สามารถหยิบใช้ได้สะดวก
- เมื่อใช้คอมพิวเตอร์ติดต่อกันนานๆ ควรละสายตาออกไปที่อื่นหรือหลับตา เพื่อพักสายตา จะพริบตาบ่อยๆ เพื่อป้องกันตาแห้งและลูกเดินหรือยืดยืดเหยียด ให้กล้ามเนื้อได้ผ่อนคลาย

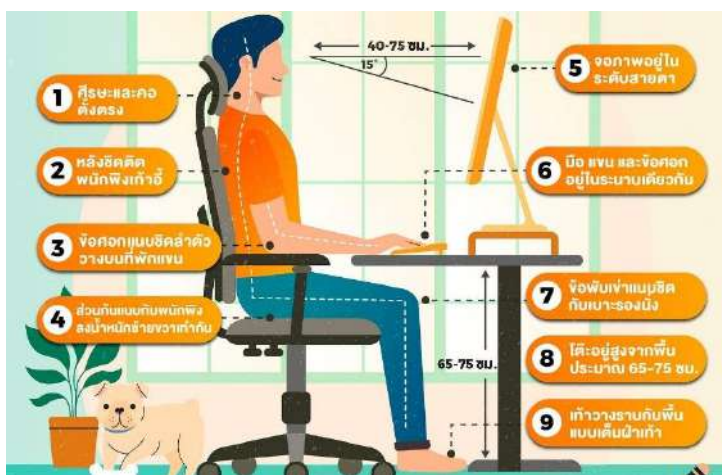

3.18 การรายงานและสอบสวนอุบัติเหตุ

- ผู้ที่ประสบกับเหตุ หรือ ผู้พบเห็นเหตุการณ์ต้องแจ้งการเกิดอุบัติเหตุทันทีต่อหัวหน้างาน หรือเจ้าหน้าที่ความปลอดภัยในการทำงานระดับวิชาชีพ
- ดำเนินการแก้ไขเบื้องต้น โดยเฉพาะอย่างยิ่งการช่วยเหลือผู้บาดเจ็บให้ได้รับการปฐมพยาบาลเบื้องต้น หรือจัดให้ได้รับความช่วยเหลือทางการแพทย์
- กันพื้นที่ห้ามผู้ที่ไม่มีส่วนเกี่ยวข้องเข้าไปในบริเวณเกิดเหตุ
- เขียนรายงานการประสบบุติเหตุภายใน 7 วันทำการนับจากวันเกิดเหตุต่อผู้บังคับบัญชาตามลำดับ
- จัดให้มีการประชุมสอบสวนและวิเคราะห์เหตุการณ์ พร้อมจัดทำรายงานการสอบสวน

การบันทึกและสอบสวนอุบัติเหตุต้องครอบคลุมรายละเอียดดังนี้

- Who : ผู้ได้รับบาดเจ็บ
- When : เวลาที่เกิดอุบัติเหตุ
- Where : สถานที่ หรือบริเวณที่เกิดอุบัติเหตุ
- What : บรรยายรายละเอียดของเหตุการณ์ว่าเกิดอะไรขึ้น
- How : คนงานได้รับบาดเจ็บอย่างไร
- Why : ทำไมถึงเกิดอุบัติเหตุขึ้น

3.19 การป้องกันและระงับอัคคีภัย

ประเภทของเชื้อเพลิง และการเลือกใช้เครื่องดับเพลิง

สัญลักษณ์ของถังดับเพลิงแบ่งตามประเภทของไฟ ตามข้อกำหนดมาตรฐานสากล (NFPA 10) ออกเป็น 5 ประเภท (Class) โดยจำแนกตามลักษณะของการเกิดเพลิงไหม้ และระบุประเภทของเครื่องดับเพลิงไว้บนตัวถังเครื่องอย่างชัดเจนเป็นตัวอักษร A B C D และ K ซึ่งเป็นข้อกำหนดมาตรฐานสากล ดังนี้

ประเภทถังดับเพลิง	ผงเคมีแห้ง (Dry Chemical)	น้ำยาเหลวระเหย (Halotron)	คาร์บอนไดออกไซด์ (CO ₂)	โฟม (Foam)	เคมีสูตรน้ำ (Water Chemical)
ประเภท A  ของแข็ง เช่น ไม้ กระดาษ ผ้า พลาสติก ปอ ปูน ยาง สามารถดับได้ด้วยน้ำเปล่า					
ประเภท B  ของเหลวติดไฟ เช่น น้ำมัน ทินเนอร์ ก๊าซติดไฟ เป็นต้น ดับด้วยวิธีกักต้อออกซิเจน					
ประเภท C  อุปกรณ์ที่มีไฟฟ้าไหลอยู่ เช่น เครื่องใช้ไฟฟ้า ไฟฟ้า ลัดวงจร เป็นต้น ดับระบบไฟฟ้าก่อนทำการดับไฟ					
ประเภท D  โลหะที่ติดไฟได้ เช่น ปิวยูเรียม อะลูมิเนียม แมกนีเซียม เป็นต้น ห้ามใช้น้ำดับเด็ดขาด เพราะจะทำให้ระเบิด					
ประเภท K  น้ำมันที่ใช้ในการทำอาหาร เช่น น้ำมันพืช น้ำมันหมู เป็นต้น					
หมายเหตุ: ประเภท D ที่ไม่มี 2 ประเภท ได้แก่ 1. Sodium Chloride เป็นพิษสูง และ 2. Special Graphite หรือ Copper ตัวอย่างเช่น MET-L-X POWDER (Sodium Chloride), Amerex 10 lbs. Class D Copper Powder, Ansul Lith-X Class D เป็นต้น					
ควรเลือกใช้ถังดับเพลิงให้เหมาะสมกับประเภทของเชื้อเพลิง หากใช้ถังดับเพลิงที่มีสารดับเพลิงไม่เหมาะสม อาจจะทำให้เกิดผลกระทบต่อสิ่งแวดล้อม และสุขภาพของผู้ใช้งานได้ เช่น CO ₂ หากใช้งานในที่ที่ระบายได้ดี เนื่องจากต้องระบายก๊าซ CO ₂ ออกไปให้เร็วที่สุด ป้องกันการสะสมเข้าสู่ร่างกายคนได้					

ความสามารถในการดับเพลิง (Fire Rating) ของถังดับเพลิง

Class A
เพลิงไหม้ที่เกิดจาก
เชื้อเพลิงของแข็ง
เช่น ไม้ กระดาษ ผ้า พลาสติก ยาง ปูน

ขนาดของไฟ FIRE RATING 1A ไม่ 50 นิ้ว สูง 10 นิ้ว (45x45x500 มม.)	ขนาดของไฟ FIRE RATING 2A ไม่ 78 นิ้ว สูง 13 นิ้ว (45x45x600 มม.)	ขนาดของไฟ FIRE RATING 3A ไม่ 98 นิ้ว สูง 14 นิ้ว (45x45x750 มม.)
ขนาดของไฟ FIRE RATING 4A ไม่ 120 นิ้ว สูง 15 นิ้ว (45x45x850 มม.)	ขนาดของไฟ FIRE RATING 6A ไม่ 153 นิ้ว สูง 17 นิ้ว (45x45x1,000 มม.)	ขนาดของไฟ FIRE RATING 10A ไม่ 209 นิ้ว สูง 19 นิ้ว (45x45x1,200 มม.)

Class B
เพลิงไหม้ที่เกิดจาก
เชื้อเพลิงของเหลวติดไฟ
เช่น น้ำมันเชื้อเพลิง ก๊าซหุงต้ม

ขนาดของไฟ FIRE RATING 1B น้ำมัน 12 ลิตร	ขนาดของไฟ FIRE RATING 2B น้ำมัน 25 ลิตร	ขนาดของไฟ FIRE RATING 5B น้ำมัน 60 ลิตร
ขนาดของไฟ FIRE RATING 10B น้ำมัน 120 ลิตร	ขนาดของไฟ FIRE RATING 20B น้ำมัน 250 ลิตร	ขนาดของไฟ FIRE RATING 30B น้ำมัน 350 ลิตร

วิธีการใช้เครื่องดับเพลิง

- **ดึงสลักนิรภัย** ปลดสลักออกจากวาล์วที่หัวถัง ซึ่งจะมีกระดุกงูลิ้นคอกอยู่ หากดึงไม่ออกให้บิดแล้วค่อยดึงสลักออก
- **ปลดสายฉีด** ออกจากตัวถังดับเพลิง โดยจับปลายสายฉีกแล้วดึงออกมา จะง่ายกว่าดึงออกจากโคนสาย
- จับปลายสายให้แน่น และหันหัวฉีดไปยังต้นตอของเพลิง แล้วค่อยๆ **กดคันฉีด** ให้สารในถังดับเพลิงออกมา
- ฉีดสารในถังดับเพลิงไปยังฐานของต้นเพลิง พร้อมกับ **ส่ายปลายสายหัวฉีด** ไป-มาจนเปลวไฟดับสนิท



3.20 การปฐมพยาบาลเบื้องต้น

วิธีการปฐมพยาบาลกรณีไฟช็อต

- ผู้ที่เข้าไปช่วยเหลือจะต้องตั้งสติและคำนึงถึงความปลอดภัยเป็นหลัก
- ตัดกระแสไฟฟ้าในบริเวณที่เกิดเหตุทันทียกเว้นเป็นสายไฟแรงสูง ควรรีบแจ้งเจ้าหน้าที่เพื่อความปลอดภัย
- **ห้าม**สัมผัสตัวผู้ถูกไฟช็อตด้วยมือเปล่า ควรใช้วัสดุที่ไม่เป็นตัวนำไฟฟ้า เช่น ถุงมือยาง ผ้าแห้ง พลาสติกแห้ง
- เคลื่อนย้ายผู้ป่วยไปในพื้นที่ปลอดภัยและถูกวิธี
- สำหรับผู้ป่วยที่ได้รับบาดเจ็บจากไฟบ้านทั่วไปและมีเพียงบาดแผลไม่ลึกไม่มีอาการผิดปกติอื่น ๆ สามารถสังเกตอาการที่บ้านได้ ยกเว้น ผู้ได้รับบาดเจ็บเป็นเด็กเล็ก ผู้สูงอายุ หรือผู้ป่วยที่มีโรคประจำตัวบางชนิด เช่น โรคไต โรคหัวใจควรนำส่งโรงพยาบาลเพื่อให้แพทย์ประเมินอาการอีกครั้ง
- สำหรับผู้ป่วยที่หมดสติจะต้องพิจารณาว่าผู้ป่วยมีภาวะหัวใจหยุดเต้นหรือหยุดหายใจหรือไม่หากหยุดหายใจจะต้องรีบช่วยเหลือฟื้นคืนชีพ(CPR) ทันที และควรรีบแจ้งขอความช่วยเหลือทางการแพทย์ หรือนำส่งโรงพยาบาล

วิธีการปฐมพยาบาลโรคลมแดดหรือฮีทสโตรก

- รีบนำผู้ป่วยเข้าในที่ร่มและมีอากาศถ่ายเท
- นอนหงาย จัดทำให้ยกขาขึ้นสูงเพื่อให้เลือดไหลเวียนมาสู่สมอง
- ดื่มน้ำระบายความร้อนภายในร่างกาย
- คลายเสื้อผ้าให้หลวมเพื่อระบายความร้อน
- ใช้ผ้าชุบน้ำเช็ดตัวหรือประคบเย็นเพื่อระบายความร้อน
- ถ้าผู้ป่วยซึม ไม่รู้สึกตัวรีบขอความช่วยเหลือทางการแพทย์ หรือนำส่งโรงพยาบาล

การปฐมพยาบาลกระดูกหัก

- ตรวจสอบบริเวณใกล้เคียงที่พบผู้บาดเจ็บและหาสาเหตุที่ทำให้กระดูกหัก เช่น ตกจากที่สูง ล้มกระแทกพื้น
- สำรวจและสอบถามอาการบาดเจ็บอย่างละเอียดโดยไม่เคลื่อนย้ายผู้ป่วย
- หากมีเลือดออกต้องทำการห้ามเลือด
- หากเป็นอวัยวะที่สามารถดามได้ เช่น แขนหรือขา ให้ใช้วัสดุที่มีความแข็งแรงตามเอาไว้เพื่อให้เคลื่อนไหวได้น้อยที่สุด หากมีการบาดเจ็บฉีกขาด ห้ามทำอะไรและให้พาผู้ป่วยไปพบแพทย์โดยเร็ว

ปฐมพยาบาลเมื่อสารเคมีเข้าตา

- ล้างดวงตาให้สะอาดด้วยน้ำอุ่น โดยเปิดน้ำสะอาดให้ไหลผ่านดวงตาเป็นเวลา 15–30 นาที แต่ต้องระมัดระวังไม่ให้น้ำพุ่งแรงจนเกินไป เพราะอาจเป็นอันตรายต่อดวงตาได้
- ในกรณีที่สวมคอนแทคเลนส์ ควรถอดคอนแทคเลนส์หลังจากล้างตาด้วยน้ำเปล่าแล้ว
- หากรู้สึกแสบตาอย่างรุนแรง ควรรีบพาผู้ป่วยไปพบแพทย์โดยเร็ว
- หลีกเลี่ยงการขยี้ตาหรือใช้ผ้าปิดดวงตา
- เมื่อถึงโรงพยาบาล แจ้งให้แพทย์ทราบถึงชนิดของสารเคมีที่เข้าตา

3.21 การจัดการขยะ

- ผู้ปฏิบัติงานต้องดำเนินการคัดแยกขยะก่อนทิ้งตามที่กำหนด ดังนี้
 - ถังแดง : ขยะอันตราย** เช่น ถู่มือหรือ ผ้าปนเปื้อน หลอดไฟ Insulation น้ำมัน
 - ถังเขียว : ขยะเศษวัสดุธรรมชาติ** เช่น หญ้า ใบไม้ กิ่งไม้
 - ถังน้ำเงิน : ขยะทั่วไป** เช่น ถูอาหาร เศษอาหาร เศษผ้า เศษพลาสติก
 - ถังเหลือง : ขยะรีไซเคิล** เช่น ขวดแก้ว ขวดพลาสติก กระป๋อง กล่องลัง
- กรณีขยะอันตรายที่เกิดจากกระบวนการผลิตและซ่อมบำรุง ผู้ปฏิบัติงานต้องคัดแยกชนิด และประเภทพร้อมติดฉลากบ่งชี้ให้ชัดเจน

บทลงโทษ

กรณีที่พบว่าผู้ปฏิบัติงานละเลยหรือไม่ปฏิบัติตามกฎ ระเบียบด้านความปลอดภัย

ครั้งที่ 1 : ให้ผู้ควบคุมงานหรือเจ้าหน้าที่ความปลอดภัยในการทำงานระดับวิชาชีพ
แจ้งหัวหน้างานเพื่อตักเตือนผู้ปฏิบัติงาน



ครั้งที่ 2 : ให้ผู้ควบคุมงานหรือเจ้าหน้าที่ความปลอดภัยในการทำงานระดับวิชาชีพ
แจ้งหัวหน้างานเพื่อสั่งให้หยุดปฏิบัติงานทันที



ครั้งที่ 3 : ให้ผู้ควบคุมงานหรือเจ้าหน้าที่ความปลอดภัยในการทำงานระดับวิชาชีพ
แจ้งหน่วยงานต้นสังกัดของผู้ปฏิบัติงานเพื่อให้หยุดการปฏิบัติงานในพื้นที่ DCAP เป็นเวลา 3 วัน



ครั้งที่ 4 : ให้ผู้ควบคุมงานหรือเจ้าหน้าที่ความปลอดภัยในการทำงานระดับวิชาชีพ
แจ้งหน่วยงานต้นสังกัด และ DCAP เพื่อ
สั่งห้ามให้ผู้ปฏิบัติงานดังกล่าวเข้ามาปฏิบัติงานในพื้นที่ DCAP



DCAP Zero Accident



222 หมู่ 1 ตำบลหนองปรือ อำเภอบางพลี จังหวัดสมุทรปราการ 10540

โทรศัพท์ 02 327 4242 โทรสาร 02 327 4244